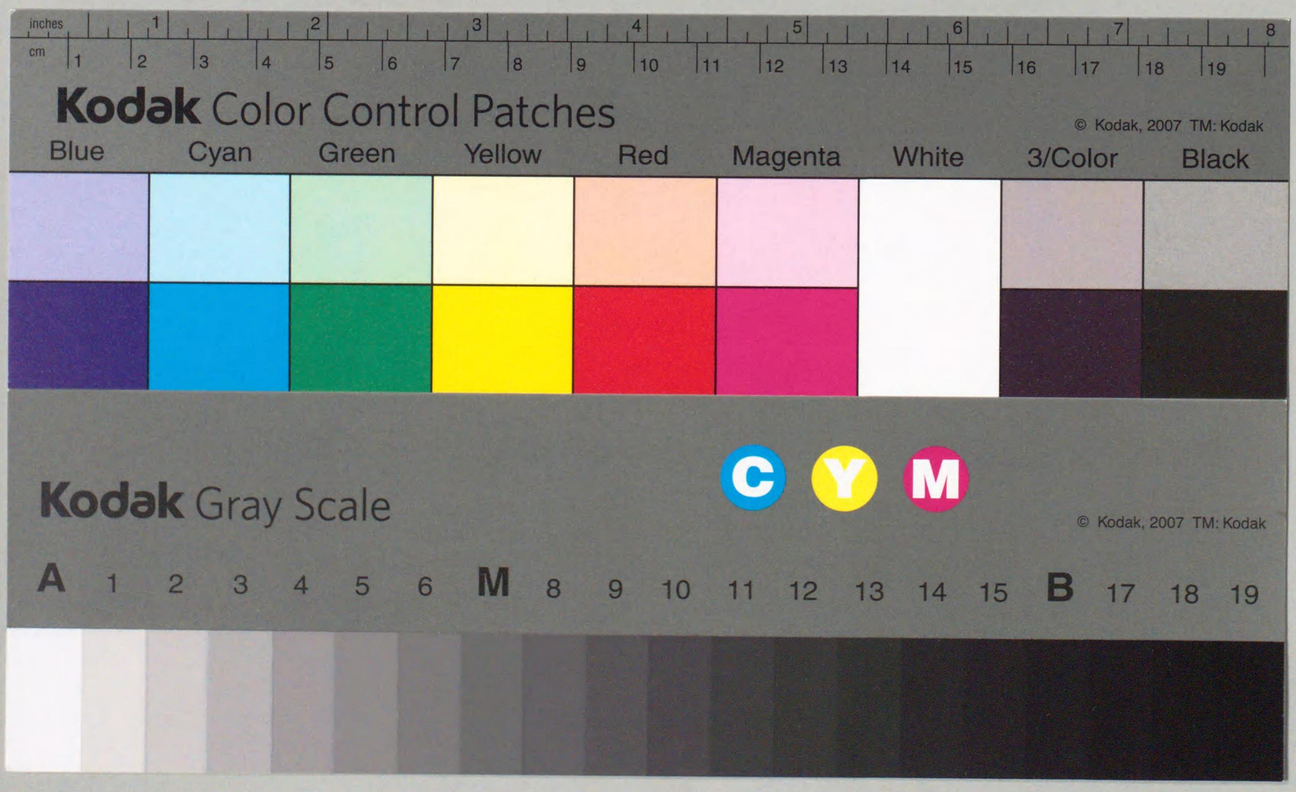
inches
cm
Kodak Color Control Patches
© Kodak, 2007 TM: Kodak
Blue
Cyan
Green
Yellow
Red
Magenta
White
3/Color
Black
Kodak Gray Scale
C
Y
M
© Kodak, 2007 TM: Kodak
A 1 2 3 4 5 6 M 8 9 10 11 12 13 14 15 B 17 18 19

大正十三年

北支那貿易年報

上編

滿洲

TRADE RETURN

OF

NORTH CHINA

1924

Volume I Manchuria

南滿洲鐵道株式會社庶務部調査課

Research Office, Department of Welfare, Research and Foreign Affairs, S. M. R. Co.

678.922
M494k

国立国会
·25. 3. 31
図書館

113415

凡例

一　本年報ハ大正十三年暦年ニヨル南北滿洲各地稅關輸移出入貿易竝過去五箇年間ノ比較ヲ掲載シタルモノナルカ瓊琿、琿春及龍井村各關ノ貿易ハ土地邊陲ノ爲メ資料ヲ他ニ求メネハナラヌ關係上之カ爲本年報ノ作製ヲ甚シク遲延セン事ヲ恐レ追ツテ下卷ニテ此ノ缺ヲ補フ事ニシ其儘發刊スル事ニシタ

二　本年報中數量單位

斤トアルハ支那斤ニシテ

日本ノ百六十一匁二六餘

英國ノ一封度三分ノ一

佛國ノ六〇四「グラム」五餘

擔トアルハ支那ノ百斤ニシテ

日本ノ十六貫百二十六匁八

英國ノ百三十三封度二七三

佛國ノ六十「キログラム」四五三

米哦トアルハ日本ノ二升五合一勺八六八

「グロス」ハ十二「ダース」ニシテ百四十四箇

英噸ハ日本ノ千六百八十斤

英國ノ二千二百四十封度

三　本書ノ編纂ハ課員平田五郎、谷村武、小林好其衝ニ當リ高橋照雄、前田素盞男ノ幇助ニヨルモノテアル

大正十四年八月

南滿洲鐵道株式會社庶務部調査課

REMARKS

The annual report comprises the Chinese Customs returns of imports and exports in South and North Manchuria in 1924, with comparative tables covering the past five years. The units of weights and measures in the annual are as follows:—

Countries / Units	England	France	Japan
1 Catty	1—1/2 lbs.	604.5 grs.	161.26 momme.
1 Picul	133.273 lbs.	60.453 kgs.	16.1268 kwan.
1 American Gallon	3.7854 lits.		2.09846 sho.
1 English Gallon	4.5437 lits.		2.51868 sho.
1 Long Ton	2240.00 lbs.		1680.00 kin.

August, 1925.

Research Office, Department of Welfare,
Research and Foreign Affairs, S. M. R. Co.

大正十三年

北支那貿易年報 上編

滿洲

第一章 南滿洲

第一節 總表

1. 南滿洲三港(安東,大連,牛莊港)輸移出入品價額累年比較 …… 2— 3
2. 大正十三年南滿洲三港輸移入品數量及價額仕出國別 …… 4— 9
3. 南滿洲三港輸移入品數量及價額累年比較 …… 10— 11
4. 南滿洲三港外國品輸移入數量及價額累年比較 …… 12— 13
5. 南滿洲三港支那品移入數量及價額累年比較 …… 14— 15
6. 大正十三年南滿洲三港輸移出品數量及價額仕向國別 …… 16— 21
7. 南滿洲三港輸移出品數量及價額累年比較 …… 22— 23
8. 南滿洲三港外國向輸出品數量及價額累年比較 …… 24— 25
9. 南滿洲三港支那諸港向移出品數量及價額累年比較 …… 26— 27
10. 南滿洲三港輸移出入品價額國別累年比較 …… 28— 29
11. 南滿洲三港出入船舶國籍別貿易額累年比較 …… 30— 31

第二節 安東港 (大東溝ヲ含ム)

12. 安東港輸移出入品價額累年比較 …… 32— 33
13. 大正十三年安東港輸移入品數量及價額仕出國別 …… 34— 35
14. 安東港輸移入品數量及價額累年比較 …… 36— 37
15. 安東港外國品輸移入數量及價額累年比較 …… 38— 39
16. 安東港支那品移入數量及價額累年比較 …… 40— 41
17. 大正十三年安東港輸移出品數量及價額仕向國別 …… 42— 43
18. 安東港輸移出品數量及價額累年比較 …… 44— 45
19. 安東港外國向輸出品數量及價額累年比較 …… 46— 47
20. 安東港支那諸港向移出品數量及價額累年比較 …… 48— 49

21. 安東港輸移出入品價額國別累年比較 …… 50— 51
22. 安東港輸移出入金銀及銅貨累年比較 …… 50— 51
32. 安東港出入船舶國籍別貿易額累年比較 …… 52— 53
24. 安東港出入旅客累年比較 …… 52— 53

第三節 大連港

25. 大連港輸移出入品價額累年比較 …… 54— 55
26. 大正十三年大連港輸移入品數量及價額仕出國別 …… 56— 61
27. 大連港輸移入品數量及價額累年比較 …… 62— 63
28. 大連港外國品輸移入數量及價額累年比較 …… 64— 65
29. 大連港支那品移入數量及價額累年比較 …… 66— 67
30. 大正十三年大連港輸移出數量及價額仕向國別 …… 68— 73
31. 大連港輸移出品數量及價額累年比較 …… 74— 75
32. 大連港外國向輸出品數量及價額累年比較 …… 76— 77
33. 大連港支那諸港向移出品數量及價額累年比較 …… 78— 79
34. 大連港輸移出入品價額國別累年比較 …… 80— 81
35. 大連港對支那諸港移出入品價額累年比較 …… 82— 83
36. 大連港出入船舶國籍別貿易累年比較 …… 84— 85
37. 大連港輸移出入金銀及銅貨累年比較 …… 86— 87
38. 大連港出入旅客累年比較 …… 88— 89

第四節 牛莊港 (營口)

39. 牛莊港輸移出入品價額累年比較 …… 90— 91
40. 大正十三年牛莊港輸移入品數量及價額仕出國別 …… 92— 95
41. 牛莊港輸移入品數量及價額累年比較 …… 96— 97
42. 牛莊港外國品輸移入數量及價額累年比較 …… 98— 99
43. 牛莊港支那品移入數量及價額累年比較 …… 100—101
44. 大正十三年牛莊港輸移出品數量及價額仕向國別 …… 102—103
45. 牛莊港輸移出品數量及價額累年比較 …… 104—105

46. 牛莊港外國向輸出品數量及價額累年比較 …… 106—107
47. 牛莊港支那諸港向移出品數量及價額累年比較 …… 108—109
48. 牛莊港輸移出入品價額國別累年比較 …… 110—111
49. 牛莊港對支那諸港移出入品價額累年比較 …… 112—113
50. 牛莊港出入船舶國籍別貿易額累年比較 …… 114—115
51. 牛莊港輸移出入金銀及銅貨累年比較 …… 116—117
52. 牛莊港出入旅客累年比較 …… 116—117

第二章 北滿洲

第一節 哈爾賓稅關管內

53. 大正十三年哈爾賓稅關管內輸移出入品價額移動經路別 …… 118—119
54. 大正十三年哈爾賓稅關管內輸移入品數量及價額仕出國別 …… 120—121
55. 哈爾賓稅關管內輸移入品數量及價額累年比較 …… 122—123
56. 大正十三年哈爾賓稅關管內輸移出品數量及價額仕向國別 …… 124—125
57. 哈爾賓稅關管內輸移出品數量及價額累年比較 …… 126—127
58. 哈爾賓稅關管內出入船舶國籍別貿易額累年比較 …… 128—129
59. 哈爾賓稅關管內輸移出入金銀及銅貨累年比較 …… 128—129
60. 哈爾賓稅關管內出入旅客累年比較 …… 128—129
61. 松花江水運對露領輸入品數量及價額累年比較 …… 130—131
62. 松花江水運對露領輸出品數量及價額累年比較 …… 132—133
63. 滿州里對露領輸入品數量及價額累年比較 …… 134—135
64. 滿州里對露領輸出品數量及價額累年比較 …… 136—137
65. 綏芬河對露領輸入品數量及價額累年比較 …… 138—139
66. 綏芬河對露領輸出品數量及價額累年比較 …… 140—141

附錄

67. 大正十三年南滿洲三港輸移出大豆、其他豆類、豆粕、豆油仕向先別 …… 142—143
68. 大正十三年安東港輸移出大豆、其他豆類、豆粕、豆油仕向先別 …… 144—145
69. 大正十三年大連港輸移出大豆、其他豆類、豆粕、豆油仕向先別 …… 146—147

70. 大正十三年牛莊港輸移出大豆、豆其他豆類、粕豆油仕向先別 ……148—149
71. 大連驛到著大豆、豆粕、豆油及小麥數量 ……150—151
72. 綏芬河驛對露領輸出大豆、豆粕、豆油及小麥數量 ……152—153

TRADE RETURNS OF NORTH CHINA, 1924.

VOLUME I. MANCHURIA.

Chapter I. South Manchuria.

Section I. General Returns.

Page.

1. Imports and Exports at the three ports (i. e. Antung, Dairen and Newchwang) in South Manchuria, 1920 to 1924 ... ... 2— 3
2. Quantity and Value of Goods Imported into the three ports in South Manchuria, classified according to the countries of their shipment, 1924 ... ... 4— 9
3. Quantity and Value of Goods Imported into the three ports in South Manchuria, 1920 to 1924 ... ... 10— 11
4. Quantity and Value of Foreign Goods Imported into the three ports in South Manchuria, 1920 to 1924... ... ... 12— 13
5. Quantity and Value of Chinese Goods imported into the three ports in South Manchuria, 1920 to 1924... ... ... 14— 15
6. Quantity and Value of Goods Exported from the three ports in South Manchuria, classified according to the countries of destination, 1924 ... ... 16— 21
7. Quantity and Value of Goods Exported from the three ports in South Manchuria, 1910 to 1924 ... ... 22— 23
8. Quantity and Value of Goods Exported to Foreign Countries from the three ports in South Manchuria, 1920 to 1924 ... ... 24— 25
9. Quantity and Value of Goods Exported to Chinese Ports from the three ports in South Manchria, 1920 to 1924... ... ... 26— 27
10. Imports and Exports at the three South Manchuria Ports, classified according to the countries destined for as well as shipped from, 1920 to 1924 ... 28— 29
11. Imports and Exports at the three South Manchuria Ports, classified according to Ships', Nationalities, 1920 to 1924... ... ... 30— 31

Section II. Antung (Including Tatungkow).

12. Imports and Exports at Antung, 1920 to 1924 ... ... 32— 33
13. Quantity and Value of Goods Imported into Antung, classified according to the countries of their Shipment, 1924... ... ... 34— 35
14. Quantity and Value of Goods Imported into Antung, 1920 to 1924... ... ... 36— 37
15. Quantity and Value of Foreign Goods Imported into Antung, 1920 to 1924... 38— 39
16. Quantity and Value of Chinese Goods Imported into Antung, 1920 to 1924... 40— 41

17. Quantity and Value of Goods Exported from Antung, classified according to the countries of destination, 1924... ... ... 42— 43
18. Quantity and Value of Goods Exported from Antung, 1920 to 1924 ... ... 44— 45
19. Quantity and Value of Goods Exported to Foreign countries from Antung, to 1924 ... ... 46— 47
20. Quantity and Value of Goods Exported to Chinese Ports from Antung, 1920 to 1924... ... ... 48— 49
21. Imports and Exports at Antung, classified accoring to the countries destined for as well as shipped from, 1920 to 1924 ... ... 50— 51
22. Gold and Silver bullion, and Gold, Silver and Copper coins Imported and Exported at Antung, 1920 to 1924 ... ... 50— 51
23. Imports and Exports at Antung, classified according to Ships', Nationalities, 1920 to 1924 ... ... 52— 53
24. Passengers traffic at Antung, 1920 to 1924 ... ... 52— 53

Section III. Dairen.

25. Imports and Exports at Dairen, 1920 to 1924... ... ... 54— 55
26. Quantity and Value of Goods Imported into Dairen, classified according to the Countries of their Shipment, 1924 ... ... 56— 61
27. Quantity and Value of Goods Imported into Dairen, 1920 to 1924 ... ... 62— 63
28. Quantity and Value of Foreign Goods Imported into Dairen, 1920 to 1924 ... 64— 65
29. Quantity and Value of Chinese Goods Imported into Dairen, 1920 to 1924 ... 66— 67
30. Quantity and Value of Goods Exported from Dairen, classified according to the Countries of destination, 1924 ... ... 68— 73
31. Quantity and Value of Goods Exported from Dairen, 1920 to 1924 .. .. 74— 75
32. Quantity and Value of Goods Exported to Foreign Countries from Dairen, 1920 to 1924 ... ... 76— 77
33. Quantity and Value of Goods Exported to Chinese Ports from Dairen, 1920 to 1924... .. .. 78— 79
34. Imports and Exports at Dairen, classiged according to the Countries destined for as well as Shipped from, 1920 to 1924 ... ... 80— 81
35. Imports and Exports at Dairen, classified according to the Chines Ports destined for as well as shipped from, 1920 to 1924 ... ... 82— 83
36. Imports and Exports at Dairen, classified according to Ships', Nationalities, 1920 to 1924 ... ... 84— 85
37. Gold and Silver bullion, and Gold, Silver and Copper Coins Imported and Exported at Dairen, 1920 to 1924 ... ... 86— 87
38. Passengers traffic at Dairen, 1920 to 1924... ... ... 88— 89

Section IV. Newchwang (Ingkow).

39. Imports and Exports at Newchwang, 1920 to 1924 ... ... 90— 91
40. Quantity and Value of Goods Imported into Newchwang, classified according to the countries of their shipment, 1924 ... ... 92— 95
41. Quantity and Value of Goods Imported into Newchwang, 1920 to 1924... ... 96— 97
42. Quantity and Value of Foreign Goods Imported into Newchwang, 1920 to 1924 ... ... 98— 99
43. Quantity and Value of Chinese Goods Imported into Newchwang, 1920 to 1924 ... . 100—101
44. Quantity and Value of Goods Exported from Newchwang, according to the countries of destination, 1924... ... ... 102—103
45. Quantity and Value of Goods Exported from Newchwang, 1920 to 1924 ... 104—105
46. Quantity and Value of Goods Exported to Foreign Countries from Newchwang, 1920 to 1924 ... ... 106—107
47. Quantity and Value of Goods Exported to Chinese Ports from Newchwang, 1920 to 1924 ... ... 108—109
48. Imports and Exports at Newchwang, classified according to the countries distined for as well as shipped from, 1920 to 1924 ... ... 110—111
49. Imports and Exports at Newchwang, classified according to the Chinese Ports destined for as well as Shipped from, 1920 to 1924 ... ... 112—113
50. Imports and Exports at Newchwang, classified according to ships', Nationalities, 1920 to 1924 ... ... 114—115
51. Gold and Silver bullion, and Gold, Silver and Copper coins, Imported and Exported at Newchwang, 1920 to 1924 ... ... 116—117
52. Passengers traffic at Newchwang, 1920 to 1924 ... ... 116—117

Chapter II. North Manchuria.

Section I. Harbin Customs District.

53. Imports and Exports at the Harbin Customs District: by Routes, 1924... ... 118—119
54. Quantity and Value of Goods, Imported into the Harbin Customs district, classified according to the countries of their shipment, 1924 ... ... 120—121
55. Quantity and Value of Goods Imported into the Harbin Customs district, 1922 to 1924... ... ... 122—123
56. Quantity and Value of Goods Exported from the Harbin customs district, classified according to the countries of destination, 1924 ... ... 124—125
57. Quantity and Value of Goods Exported from the Harbin Customs district, 1922 to 1924 ... ... 126—127

58. Imports and Exports at the Harbin Customs district, classified according to Ships', Nationalities, 1922 to 1924 ... ... 128—129
59. Gold and Silver bullion, and Gold, Silver and Copper coins Imported and Exported at the Harbin Customs district, 1922 to 1924 ... ... 128—129
60. Passengers traffic at the Harbin Customs district, 1922 to 1924... ... ... 128—129
61. Quantity and Value of Goods Imported from Russia into the Sungari, 1920 to 1924... .. .. 130—131
62. Quantity and Value of Goods Exported to Russia from the Sungari, 1920 to 1924 ... ... 132—133
63. Quantity and Value of Goods Imported from Russia into Manchouli, 1920 to 1924 ... ... 134—135
64. Quantity and Value of Goods Exported to Russia from Manchouli, 1920 to 1924 ... ... 136—137
65. Quantity and Value of Goods Imported from Russia into Suifenho, 1920 to 1924 ... ... 138—139
66. Quantity and Value of Goods Exported to Russia from Suifenho, 1920 to 1924 ... ... 140—141

Appendix.

67. Quantity and Value of Soya Beans, Bean Cake, Other Beans, Bean Oil Exported from the three Ports in South Manchuria: By the countries destined for, 1924 ... ... 142—143
68. Quantity and Value of Soya Beans, Bean Cake, Other Beans, Bean Oil Exported from Antung: By the countries destined for, 1924 ... ... 144—145
69. Quantity and Value of Soya Beans, Bean Cake, Other Beans, Bean Oil Exported from Dairen: By the countries destined for, 1924 ... ... 146—147
70. Quantity and Value of Soya Beans, Bean Cake, Other Beans, Bean Oil Exported from Newchwang: By the countries destined for, 1924 ... ... 148—149
71. Quantity of Beans, Bean Cake, Bean Oil and Wheat Arrived at Dairen station. 150—151
72. Quantity of Beans, Bean Cake, Bean Oil and Wheat Exported to Russia from Suifenho ... ... 152—153

海關兩對外國貨幣平均相場表
Equivalent of the Haikwan Tael to Foreign Money.

年次 Year.		種別 Country. 日貨 Japanese Money.	英貨 English Money.	米貨 American Money.	佛貨 French Money.	獨物 German Money.	印度貨 Indian Money.	露貨 Russian Money.	墨貨 Mexican Money.
		円 Yen.	志 片 s. d.	弗 Gold$	法 Francs.	麻克 Marks.	盧比 Rupees.	弗 Rouble.	弗 $
大正十三年	1924	1.95	3 $7^{15}/_{16}$	0.81	15.60	—	2.53	—	1.53
同 十二年	1923	1.63	3 $5\,^{3}/_{4}$	0.80	13.16	—	2.55	—	1.51
同 十一年	1922	1.72	3 9	0.83	10.23	—	2.87	—	1.49
同 十年	1921	1.57	3 $11\,^{7}/_{18}$	0.76	10.29	—	2.92	—	1.50
同 九年	1920	2.38	6 $9\,^{1}/_{2}$	1.24	17.79	—	3.34	—	1.58
同 八年	1919	2.72	6 4	1.39	10.12	—	3.54	—	1.68
同 七年	1918	2.37	5 $3\,^{7}/_{16}$	1.26	7.11	—	3.55	—	1.61
同 六年	1917	1.98	4 $3^{13}/_{16}$	1.03	5.94	4.78	3.11	5.08	1.63
同 五年	1916	1.54	3 $3^{13}/_{16}$	0.79	4.63	3.68	2.46	2.52	1.54
同 四年	1915	1.25	2 $7\,^{1}/_{8}$	0.62	3.39	2.67	1.95	1.63	1.41
同 三年	1914	1.34	2 $8\,^{3}/_{4}$	0.67	3.45	2.79	2.04	1.36	1.47
同 二年	1913	1.47	3 $0\,^{1}/_{4}$	0.73	.81	3.08	2.25	1.44	1.51
同 元年	1912	1.49	3 $0\,^{5}/_{8}$	0.74	3.85	3.12	2.27	1.45	1.52
明治四十四年	1911	1.32	3 $8\,^{1}/_{4}$	0.65	3.40	2.75	2.00	—	1.48
同 四十三年	1910	1.31	2 $8\,^{5}/_{16}$	0.66	3.40	2.76	2.01	—	1.49
同 四十二年	1909	1.27	2 $7\,^{3}/_{16}$	0.63	3.28	2.66	1.95	—	1.48
同 四十一年	1908	1.31	2 8	0.65	2.37	2.74	2.02	—	1.48
同 四十年	1907	1.58	3 3	0.79	4.09	3.33	2.42	—	1.51

第一章
Chapter I.

第一節
Section I.

1. 南滿洲三港(安東、大連、牛莊)輸移出入品價額累年比較
Imports and Exports at the Three Ports (i. e. Antung, Dairen and Newchwang) in South Manchuria, 1920 to 1924.

			大正九年 1920	大正十年 1921	大正十一年 1922	大正十二年 1923	大正十三年 1924	前年ト比較増減 Comparison with the previous year.
汽船貿易		**Trade by Steamers.**						
	外國品	**Foreign Goods.**						
	外國ヨリ輸入額	Imported from Foreign Countries	109,831,467	104,747,355	105,625,001	107,154,607	112,897,588	(+) 5,742,981
	支那ヨリ移入額	Imported from Chinese Ports	19,214,706	30,688,332	21,866,386	21,014,355	16,015,578	(−) 4,998,777
	計	Total Foreign Imports	**129,046,173**	**135,435,687**	**127,491,387**	**128,168,962**	**128,913,166**	(+) **744,204**
	外國ヘ再輸出額	Re-exported to Foreign Countries	8,100,230	6,425,365	5,062,093	5,933,564	2,709,822	(−) 3,223,742
	支那ヘ再移出額	Re-exported to Chinese Ports	2,845,563	1,729,660	2,460,232	2,853,505	2,830,230	(−) 23,275
	計	Total Foreign Re-exports	**10,945,793**	**8,155,025**	**7,522,325**	**8,787,069**	**5,540,052**	(−) **3,247,017**
	純輸移入額	Net Total Foreign Imports	**118,100,380**	**127,280,662**	**119,969,062**	**119,381,893**	**123,373,114**	(+) **3,991,221**
	支那品	**Chinese Goods.**						
	支那ヨリ移入額	Imported from Chinese Ports	**33,383,733**	**37,299,102**	**38,111,216**	**48,402,758**	**45,271,655**	(−) **3,131,103**
	外國ヘ再輸出額	Re-exported to Foreign Countries	3,164,942	4,096,479	4,310,842	2,475,994	3,870,238	(+) 1,394,244
	支那ヘ再移出額	Re-exported to Chinese Ports	1,445,551	214,261	294,271	247,304	268,887	(+) 21,583
	計	Total Chinese Re-exports	**4,610,493**	**4,310,740**	**4,605,113**	**2,723,298**	**4,139,125**	(+) **1,415,827**
	純移入額	Net Total Chinese Imports	**28,773,240**	**32,988,362**	**33,506,103**	**45,679,460**	**41,132,530**	(−) **4,546,930**
貿易	外國ヘ輸出額	Exported to Foreign Countries	130,576,731	126,046,379	119,323,302	157,264,587	157,193,646	(−) 70,941
	支那ヘ移出額	Exported to Chinese Ports	33,633,887	44,830,790	75,997,209	66,999,331	39,900,618	(−) 27,098,713
	計	Total Chinese Exports	**164,210,618**	**170,886,169**	**195,320,511**	**224,263,918**	**197,094,264**	(−) **27,169,654**
		Trade by Steamers.						
汽船貿易	輸移入額	Imports	162,429,906	172,734,789	165,602,603	176,571,720	174,184,821	(−) 2,386,899
	輸移出額	Exports	164,210,618	170,886,169	195,320,511	224,263,918	197,094,264	(−) 27,169,654
	再輸移出額	Re-exports	15,556,286	12,465,765	12,127,438	11,510,367	9,679,177	(−) 1,831,190
	計	Total	**342,196,810**	**356,086,723**	**373,050,552**	**412,346,005**	**380,958,262**	(−) **31,387,743**
		Trade by Junks.						
戎克貿易	輸移入額	Imports	11,406,387	9,740,017	9,731,054	11,470,628	8,142,106	(−) 3,328,522
	輸移出及再輸移出額	Exports and Re-exports	9,191,404	10,723,143	12,481,598	10,973,770	6,667,251	(−) 4,306,519
	計	Total	**20,597,791**	**20,463,160**	**22,212,652**	**22,444,398**	**14,809,357**	(−) **7,635,041**
		Grand Total.						
合計	輸移入額	Imports	**173,836,293**	**182,474,806**	**175,333,657**	**188,042,348**	**182,326,927**	(−) **5,715,421**
	輸移出及再輸移出額	Exports and Re-exports	**188,958,308**	**194,075,077**	**219,929,547**	**246,748,055**	**213,440,692**	(−) **33,307,333**
	計	Total	**362,794,601**	**376,549,883**	**395,263,204**	**434,790,403**	**395,767,619**	(−) **39,022,784**

備考 汽船貿易中ニハ西洋型帆船貿易及安東ニ於ケル對朝鮮陸路貿易ヲ包含シ戎克貿易ハ大連及牛莊ノ二港ノ分ヲ合算セルモノナリ

N.B.—Trade by steamers comprises trade by foreign typed sailing-vessels as well as land trade with Chosen (Korea) at Antung; trade by junks the sum of two ports, Dairen and Newchwang.

南滿洲
South Manchuria.

總表
General Returns.

2. 大正十三年南滿洲三港輸移入品數量及價額仕出國別 (一)

Quantity and Value of Goods Imported into the Three Ports in South Manchuria Classified according to the Countries of Their Shipment, 1924.

價額單位（海關兩） Value—Hk. Taels.

番號 No.	品名 DESCRIPTION OF GOODS.	數量單位 Classifier of Quantity.	外國品 Foreign Goods. 日本 Japan. 數量 Quantity.	日本 價額 Value.	朝鮮 Korea. 數量 Quantity.	朝鮮 價額 Value.	支那 China 數量 Quantity.	支那 價額 Value.	香港 Hongkong. 數量 Quantity.	香港 價額 Value.	英領印度 British India. 數量 Quantity.	英領印度 價額 Value.	蘭領印度 Dutch Indies. 數量 Quantity.	蘭領印度 價額 Value.	英領海峽殖民地 Singapore Straits, etc. 數量 Quantity.	英領海峽殖民地 價額 Value.	露西亞(太平洋沿岸) Russia Pacific Ports. 數量 Quantity.	露西亞(太平洋沿岸) 價額 Value.	番號 No.
1	綿織物 Cotton Piece Goods		—	22,150,929	—	31,085	—	2,753,916	—	58	—	—	—	—	—	—	—	—	1
2	毛及毛綿交織物 Woollen Goods, and Wool and Cotton Unions		—	800,670	—	107,662	—	1,253,071	—	950	—	—	—	—	—	—	—	2,080	2
3	絹及絹綿交織物 Silk Piece Goods, and Silk and Cotton Unions		—	95,429	—	54	—	43,330	—	—	—	—	—	—	—	—	—	—	3
4	其他雜織物 Miscellaneous Piece Goods		—	294,181	—	95,086	—	198,592	—	—	—	700	—	—	—	—	—	—	4
5	綿縫絲 Cotton Thread		—	62,637	—	329	—	14,123	—	—	—	—	—	—	—	—	—	—	5
6	綿織絲 Cotton Yarn	擔 Piculs	86,822	4,770,726	19	943	1,570	85,725	90	5,060	—	—	—	—	—	—	—	—	6
7	棉花 Cotton, Raw	〃	4,114	121,936	1,247	5,035	—	—	—	—	886	24,323	—	—	—	—	—	—	7
8	繭蠶絲及絹製品 Silk Cocoons, Raw Silk, and Silk Products,		—	28,021	—	42,194	—	22,450	—	—	—	—	—	—	—	—	—	—	8
9	其他絲縷及材料 Miscellaneous Yarn, Threads, and Materials thereof		—	372,788	—	3,205	—	20,578	—	17,207	—	282,516	—	—	—	—	—	—	9
10	衣服及附屬品 Clothing and Accessories thereof		—	1,575,112	—	21,049	—	44,943	—	3,722	—	—	—	—	—	—	—	—	10
11	米 Rice	擔 Piculs	25,881	167,149	53,714	336,393	—	—	39,537	181,698	—	—	—	—	—	—	—	—	11
12	其他穀物及種子 Other Cereals and Seeds	〃	26,469	144,712	5,777	16,468	37,063	124,378	112	408	—	—	—	—	—	—	—	—	12
13	麥粉 Flour	〃	123,977	566,239	12,026	64,224	304,385	1,353,535	18	968	—	—	—	—	—	—	—	—	13
14	野菜 Vegetables	〃	49,642	252,501	2,397	7,532	537	1,575	8,819	21,309	—	—	—	—	—	—	—	—	14
15	果物 Fruits	〃	130,265	676,253	19,773	196,885	6,028	109,168	913	9,463	—	—	—	—	—	—	—	—	15
16	砂糖 Sugars	〃	131,752	1,274,751	86,322	730,346	51,812	447,702	282,228	2,106,401	—	—	187,555	1,131,340	—	—	—	—	16
17	水產物 Marine Products	〃	139,376	981,602	61,552	497,607	1,402	52,418	318	38,905	—	—	—	—	—	—	11,955	47,301	17
18	其他食料品 Other Provisions		—	1,027,495	—	48,952	—	203,678	—	51,092	—	—	—	5	—	—	—	—	18
19	茶 Tea	擔 Piculs	2,871	91,387	20	378	22	1,271	—	—	103	6,906	23	1,077	—	—	—	—	19
20	酒類及其他飲料 Liquor and other Beverages		—	1,331,938	—	65,524	—	101,158	—	497	—	—	—	—	—	216	—	—	20
21	紙卷及葉卷煙草 Cigarettes, and Cigars	千本 Mill	48,306	129,711	398	745	484,305	953,882	2	71	—	—	—	—	—	—	—	—	21
22	其他煙草 Tobacco		—	473,046	—	43,239	—	1,134,595	—	3,262	—	—	—	—	—	—	—	—	22
23	卷煙草製造材料 Cigarette Making Materials		—	280,571	—	—	—	45,066	—	—	—	—	—	—	—	—	—	—	23
24	家具 Furniture		—	704,552	—	8,109	—	60,231	—	397	—	—	—	—	—	—	—	—	24
25	藥品及藥材 Chemical Products and Medicines		—	1,515,476	—	53,371	—	235,825	—	93,749	—	—	—	53,917	—	1,250	—	273	25
26	染料及塗料 Dyes, Colours, and Paints		—	322,765	—	41,376	—	2,162,804	—	98,375	—	600	—	—	—	1,352	—	—	26
27	石油 Kerosene Oil	米噸 Am.Galls	674,950	227,107	1,500	441	1,769,332	488,231	—	—	—	—	—	—	—	3,971	—	—	27
28	機械油 Machine Oil	哩 Gallons	432,230	140,874	8,172	4,357	301,550	139,732	—	—	—	—	—	—	1,143,121	285,780	—	—	28
29	其他油脂 Other Oils, Fats and Waxes		—	173,536	—	—	—	120,231	—	9,068	—	851	—	—	—	—	—	—	29
30	蠟燭 Candle	擔 Piculs	44	1,322	—	—	—	—	—	—	—	—	—	—	—	399	—	—	30
31	蠟燭製造材料 Candle Making Materials		—	39,261	—	—	—	176,420	—	—	—	48,503	—	22,075	—	—	—	—	31
32	石鹼 Soap		—	580,132	—	3,312	—	48,936	—	1,254	—	—	—	1,170	—	—	—	—	32
33	燐寸 Matches	グロス Gross	61,547	21,986	17,350	5,389	2,772	547	—	—	—	—	—	—	—	—	—	—	33
34	燐寸製造材料 Match Making Materials		—	140,597	—	20,887	—	8,539	—	—	—	—	—	—	—	—	—	—	34
35	石炭及コークス Coal and Coke	英噸 Lg.Tons	1,292	22,971	4,233	31,304	—	—	—	—	—	—	—	—	—	—	—	—	35
36	鐵及鋼 Iron and Steel	擔 Piculs	713,010	3,346,712	28,787	74,327	134,271	732,617	3,515	10,661	8,283	19,856	—	—	140	844	—	—	36
37	其他金屬 Other Metals and Minerals	〃	123,609	1,414,792	71	712	53,803	559,827	3,070	103,215	34	232	—	—	127	9,484	—	—	37
38	金物 Hardware		—	646,335	—	2,287	—	147,972	—	2,198	—	—	—	—	—	—	—	136	38
39	機械器具 Machine and Machinery		—	3,101,403	—	49,826	—	481,096	—	4,506	—	—	—	—	—	1,203	—	571	39
40	車輛類 Vehicles		—	1,225,934	—	77,702	—	55,867	—	—	—	—	—	—	—	—	—	253	40
41	セメント Cement	擔 Piculs	155,101	172,754	84,854	95,634	4,331	3,732	—	—	—	—	—	—	—	—	—	—	41
42	木材及竹等 Timber and Bamboo, etc.		—	405,753	—	599,398	—	82,843	—	14,699	—	—	—	—	—	—	—	—	42
43	建築材料 Building Materials		—	341,112	—	23,048	—	37,043	—	—	—	—	—	—	—	71	—	—	43
44	鐵道材料 Railway Materials		—	547,767	—	106,262	—	38,236	—	59	—	—	—	—	—	3,756	—	—	44
45	電氣材料 Electrical Materials		—	1,612,073	—	6,734	—	273,230	—	693	—	—	—	—	—	232	—	—	45
46	美術及化粧用品 Fine Art and Toilet Requisites		—	484,601	—	1,589	—	59,756	—	191,245	—	—	—	166	—	—	—	—	46
47	皮革毛骨角牙類 Leather, Hides, Skins, Hairs, Bones, Horns, &c.		—	474,326	—	626,184	—	123,612	—	305,377	—	—	—	—	—	—	—	—	47
48	紙類 Papers		—	1,288,432	—	75,018	—	314,423	—	6,218	—	—	—	—	—	—	—	—	48
49	硝子板及硝子器 Glass Manufactures		—	327,705	—	6,071	—	162,057	—	5	—	—	—	—	—	—	—	—	49
50	陶磁器及土器 Potteries		—	397,291	—	9,148	—	1,883	—	—	—	—	—	—	—	168	—	—	50
51	麻袋 Bags, Gunny	枚 Pieces	8,649,477	1,949,882	921,899	121,282	611,679	121,253	2,903,032	1,567,253	4,598,800	959,684	—	—	—	—	—	—	51
52	其他雜品 Sundries		—	3,819,101	—	453,141	—	428,803	—	228,192	—	—	—	10	—	2,542	—	947	52
53	小包郵便物 Postal Parcels		—	291,453	—	53,537	—	—	—	820	—	140	—	—	—	—	—	—	53
	合計 Grand Total		—	63,407,789	—	4,865,381	—	16,030,900	—	5,079,055	—	1,344,311	—	1,209,932	—	311,268	—	51,561	

2. 大正十三年南滿洲三港輸移入品數量及價額仕出國別 (二)

Quantity and Value of Goods Imported into the Three Ports in South Manchuria, Classified according to the Countries of Their Shipment, 1924. *Continued.*

價額單位（海關兩）
Value—Hk. Taels.

番號 No.	品名 DESCRIPTION OF GOODS.		數量單位 Classifier of Quantity.	外國品 (續) Foreign Gonds. 比律賓 Philippine Islands. 數量 Quantity.	價額 Value.	其他亞細亞 Other Countrias in Aria. 數量 Quantity.	價額 Value.
1	綿織物	Cotton Piece Goods		—	—	—	—
2	毛及毛綿交織物	Woollen Goods, and Wool and Cotton Unions		—	—	—	—
3	絹及絹綿交織物	Silk Piece Goods, and Silk and Cotton Unions		—	—	—	—
4	其他雜織物	Miscellaneous Piece Goods		—	—	—	—
5	綿絰絲	Cotton Thread		—	—	—	—
6	綿織絲	Cotton Yarn	擔 Piculs	—	—	—	—
7	棉花	Cotton, Raw	〃	—	—	—	—
8	繭繰絲及絹製品	Silk Cocoons, Raw Silk, and Silk Products		—	—	—	—
9	其他絲綫及材料	Miscellaneous Yarns, Threads, and Materials thereof		—	—	—	—
10	衣服及附屬品	Clothing and Accessories tkereof		—	6,057	—	—
11	米	Rice	擔 Piculs	—	—	—	—
12	其他穀物及種子	Other Cereals and Seeds	〃	—	—	—	—
13	麥粉	Flour	〃	—	—	—	—
14	野菜	Vegetables	〃	—	—	—	—
15	果物	Fruits	〃	2	20	—	—
16	砂糖	Sugars	〃	—	—	—	—
17	水產物	Marine Products	〃	—	—	—	—
18	其他食料品	Other Provisions		—	—	—	—
19	茶	Tea	擔 Piculs	—	—	—	—
20	酒類及其他飲料	Liquor and other Beverages		—	—	—	(佛印)881
21	紙卷及葉卷煙草	Cigarettes, and Cigars	千本 Mill	159	6,259	—	—
22	其他煙草	Tobacco		—	—	—	—
23	卷煙草製造材料	Cigarette Making Materials		—	—	—	—
24	家具	Furniture		—	854	—	—
25	藥品及藥材	Chemical Products and Medicines		—	—	—	—
26	染料及塗料	Dyes, Colours, and Paints		—	—	—	—
27	石油	Kerosene Oil	米噸Am Galls	—	—	—	—
28	機械油	Machine Oil	哦 Gallons	—	—	—	—
29	其他油脂	Other Oils, Fats and Waxes		—	57	—	—
30	蠟燭	Candle	擔 Piculs	—	—	—	—
31	蠟燭製造材料	Candle Making Materials		—	—	—	—
32	石鹼	Soap		—	—	—	—
33	燐寸	Matches	グロスGross	—	—	—	—
34	燐寸製造材料	Match Making Materials		—	—	—	—
35	石炭及コークス	Coal and Coke	英噸Lg. Tons	—	—	—	—
36	鐵及鋼	Iron and Steel	擔 Piculs	—	—	—	—
37	其他金屬	Other Metals and Minerals	〃	—	—	—	—
38	金物	Hardware		—	—	—	—
39	機械器具	Machine and Machinery		—	156	—	—
40	車輛類	Vehicles		—	—	—	—
41	セメント	Cement	擔 Piculs	—	—	—	—
42	木材及竹等	Timber and Bamboo, etc.		—	—	—	—
43	建築材料	Building Materials		—	—	—	—
44	鐵道材料	Railway Materials		—	—	—	—
45	電氣材料	Electrica Materials		—	—	—	—
46	美術及化粧用品	Fine Art and Toilet Requisites		—	—	—	—
47	皮革毛骨角牙類	Leather, Hides, Skins, Hairs, Bones, Horns, &c.		—	—	—	—
48	紙類	Papers		—	—	—	—
49	硝子板及硝子器	Glass Manufactures		—	—	—	—
50	陶磁器及土器	Potteries		—	—	—	—
51	麻袋	Bags, Gunny	枚 Pieces.	—	—	—	—
52	其他雜品	Sundries		—	5,484	—	—
53	小包郵便物	Postal Parcels		—	—	—	(濠門)704
	合計	Grand Tatal		—	18,887	—	1,585

英吉利 Great Britain. 數量 Quantity.	價額 Value.	獨逸 Germany. 數量 Quantity.	價額 Value.	白耳義 Belgium. 數量 Quantity.	價額 Value.	佛蘭西 France. 數量 Quantity.	價額 Value.	伊太利 Italy. 數量 Quantity.	價額 Value.	和蘭 Netherlands. 數量 Quantity.	價額 Value.	番號 No.
—	275,336	—	34,858	—	—	—	14,463	—	8,437	—	—	1
—	759,050	—	333,184	—	2,447	—	26,261	—	24,582	—	9,187	2
—	34,243	—	8,091	—	—	—	3,437	—	512	—	166	3
—	91,105	—	42,099	—	1,088	—	6,602	—	1,773	—	—	4
—	88,152	—	—	—	11,844	—	879	—	—	—	—	5
—	—	—	—	—	—	—	—	—	—	—	—	6
—	—	—	—	—	—	—	—	—	—	—	—	7
—	—	—	486	—	—	—	1,529	—	—	—	—	8
—	495	—	962	—	—	—	—	—	—	—	—	9
—	70,557	—	90,538	—	—	—	19,893	—	12,057	—	239	10
—	—	—	—	—	—	—	—	—	—	—	—	11
—	—	801	13,080	—	—	—	—	564	14,167	1	74	12
—	—	5	28	—	—	—	—	—	—	—	—	13
—	—	—	—	—	—	—	—	—	—	—	—	14
35	761	166	3,425	—	—	16	205	—	—	—	—	15
—	—	—	—	—	—	—	—	—	—	—	—	16
—	—	949	2,548	—	—	17	85	—	—	—	—	17
—	21,620	—	60,149	—	14,210	—	10,939	—	208	—	4,273	18
—	—	—	—	—	—	57	4,879	—	—	—	—	19
—	46,725	—	7,704	—	1,484	—	56,233	—	1,830	—	60	20
8,140	67,831	642	10,949	10	78	210	2,640	—	—	49	2,236	21
—	12,218	—	5,001	—	—	—	—	—	2,045	—	—	22
—	50,829	—	88,048	—	—	—	7,836	—	—	—	—	23
—	36,871	—	102,600	—	8,474	—	1,736	—	1,705	—	1,872	24
—	343,780	—	107,118	—	8,742	—	12,887	—	2,767	—	1,958	25
—	64,403	—	116,164	—	5,365	—	3,455	—	—	—	79,837	26
—	—	—	—	—	—	—	—	—	—	—	—	27
741	1,112	1,096	740	—	—	—	—	—	—	—	—	28
—	50	—	352	—	—	—	—	—	194	—	—	29
—	—	411	8,231	—	—	7	65	—	—	—	—	30
—	—	—	—	—	—	—	21	—	—	—	—	31
—	6,042	—	12,119	—	—	—	982	—	333	—	—	32
—	—	—	—	—	—	—	—	—	—	—	—	33
—	—	—	7,072	—	—	—	—	—	—	—	—	34
—	—	—	—	—	—	—	—	—	—	—	—	35
47,347	270,057	113,739	629,383	455,944	1,571,546	186,786	467,542	2,180	10,920	15,474	55,711	36
7,052	65,457	8,987	144,207	17	208	400	6,288	3	251	3	173	37
—	34,977	—	137,535	—	14,348	—	7,014	—	—	—	1,066	38
—	1,236,038	—	1,632,291	—	8,868	—	26,641	—	34,322	—	5,993	39
—	79,013	—	125,059	—	88,593	—	6,122	—	1,238	—	954	40
33	58	24	30	6	10	—	—	3	14	—	—	41
—	12,537	—	—	—	—	—	—	—	—	—	—	42
—	15,305	—	40,206	—	2,052	—	865	—	—	—	6,314	43
—	12,425	—	45,646	—	36,891	—	329	—	—	—	—	44
—	151,242	—	283,642	—	1,226	—	5,345	—	6,672	—	2,067	45
—	1,387	—	15,435	—	2,622	—	25,289	—	—	—	100	46
—	11,974	—	30,139	—	—	—	—	—	—	—	—	47
—	8,838	—	144,481	—	2,110	—	1,260	—	14,718	—	7,736	48
—	3,534	—	40,513	—	304,642	—	1,534	—	209	—	—	49
—	1,724	—	14,654	—	—	—	46	—	—	—	—	50
—	—	—	—	—	—	—	—	—	—	—	—	51
—	72,122	—	223,015	—	17,436	—	111,117	—	38,417	—	23,407	52
—	10,504	—	460	—	—	—	1,975	—	—	—	—	53
—	**3,958,372**	—	**4,562,242**	—	**2,104,284**	—	**836,394**	—	**177,371**	—	**203,423**	

2. 大正十三年南滿洲三港輸移入品數量及價額仕出國別 (三)

Quantity and Value of Goods Imported into the Three Ports in South Manchuria — Classified according to the Countries of Their Shipments, 1924. *Continued.*

數價額單（海關兩）
Value—Hk. Taels.

番號 No.	品名 DESCRIPTION OF GOODS.	數量單位 Classifier of Quantity.	外國品 Foreign Goods. 其他歐羅巴 Other European Countries. 數量 Quantity.	價額 Value.	北米合衆國 U. S. of America. 數量 Quantity.	價額 Value.	加奈陀 Canada. 數量 Quantity.	價額 Value.	土耳古波斯埃及其他 Turkey persia Egypt Aden, etc 數量 Quantity.	價額 Value.	濠洲 Australia New zealand 數量 Quantity.	價額 Value.	計 Total. 數量 Quantity.	價額 Value.	支那品 Chinese Goods. 支那諸港 Chinese Ports. 數量 Quantity.	價額 Value.	合計 Grand Total. 數量 Quantity.	價額 Value.	番號 No.
1	綿織物 Cotton Piece Goods		—	—	—	44,815	—	2,027	—	—	—	—	—	25,315,924	—	12,238,579	—	37,554,503	1
2	毛及毛綿交織物 Woollen Goods, and Wool and Cotton Unions		—	—	—	2,105	—	—	—	—	—	—	—	3,321,249	—	1,810	—	3,323,059	2
3	絹及絹綿交織物 Silk Piece Goods, and Silk and Cotton Unions		—	—	—	728	—	—	—	—	—	—	—	185,990	—	1,447,725	—	1,633,715	3
4	其他雜織物 Miscellaneous Piece Goods		—	—	—	22,619	—	344	—	—	—	—	—	754,189	—	117,037	—	871,226	4
5	綿縫絲 Cotton Thread		—	—	—	—	—	—	—	—	—	—	—	177,964	—	—	—	177,964	5
6	綿織絲 Cotton Yarn	擔 Piculs	—	—	—	—	—	—	—	—	—	—	88,501	4,862,454	220,624	8,013,806	309,125	12,876,260	6
7	棉花 Cotton, Raw	〃	—	—	—	—	—	—	—	—	—	—	6,247	151,294	77,475	1,755,086	83,722	1,906,380	7
8	繭蠶絲及絹製品 Silk Cocoons, Raw Silk, and Silk Products		—	—	—	—	—	1,400	—	—	—	—	—	96,080	—	79,229	—	175,309	8
9	其他絲縷及材料 Miscellaneous Yarns, Threads, and Materials thereof		—	—	—	3,090	—	—	—	—	—	—	—	700,841	—	102,953	—	803,794	9
10	衣服及附屬品 Clothing and Accessories thereof		—	956	—	64,246	—	2,863	—	—	—	2,212	—	1,914,444	—	283,194	—	2,197,638	10
11	米 Rice	擔 Piculs	—	—	—	—	—	—	—	—	—	—	119,164	685,412	168,074	786,372	297,238	1,471,784	11
12	其他穀物及種子 Other Cereals and Seeds	〃	—	—	101,659	346,728	224,086	823,102	—	—	1,094	4,374	397,626	1,487,491	449,632	1,510,366	847,258	2,997,857	12
13	麥粉 Flour	〃	—	—	1,448,621	6,664,055	372,479	1,649,343	—	—	—	—	2,261,511	10,298,392	1,577,219	7,708,974	3,838,730	18,007,366	13
14	野菜 Vegetables	〃	—	—	117	1,917	—	—	—	—	—	—	61,512	284,834	109,623	191,393	171,135	476,227	14
15	果物 Fruits	〃	—	—	3,950	68,470	—	—	38	1,145	—	—	161,186	1,065,795	159,670	533,127	320,856	1,598,922	15
16	砂糖 Sugars	〃	—	—	3	36	—	—	—	—	—	—	739,672	5,690,576	1,449	9,488	741,121	5,700,064	16
17	水產物 Marine Products	〃	—	—	2,982	12,198	3,574	15,589	—	—	—	—	222,125	1,648,253	57,066	293,374	279,191	1,941,627	17
18	其他食料品 Other Provisions		—	677	—	108,593	—	1,216	—	—	—	1,488	—	1,554,595	—	1,632,004	—	3,186,599	18
19	茶 Tea	擔 Picuts	—	—	—	—	—	—	—	—	—	—	3,097	105,898	63,835	2,510,607	66,932	2,616,505	19
20	酒類及其他飲料 Liquor and other Beverages		—	147	—	188	—	—	—	—	—	—	—	1,614,585	—	341,158	—	1,955,743	20
21	紙卷及葉卷煙草 Cigarettes, and Cigars	千本 Mill	—	—	707,208	2,025,512	—	—	264	3,418	—	—	1,249,693	3,203,332	—	2,363,139	—	5,566,471	21
22	其他煙草 Tobacco		—	—	—	91,375	—	—	—	—	—	—	—	1,764,781	—	502,683	—	2,267,464	22
23	卷煙草製造材料 Cigarette Making Materials		—	9,710	—	28,229	—	—	—	—	—	—	—	510,289	—	898,935	—	1,409,224	23
24	家具 Furniture		—	2,402	—	51,462	—	126	—	—	—	—	—	982,914	—	262,204	—	1,245,118	24
25	藥品及藥材 Chemical Products and Medicines		—	—	—	49,266	—	—	—	333,840	—	—	—	2,814,048	—	407,181	—	3,221,229	25
26	染料及塗料 Dyes, Colours, and Paints		—	8,968	—	75,063	—	—	—	348	—	—	—	2.983,494	—	57,915	—	3,041,409	26
27	石油 Kerosene Oil	米噸Am.Galls	—	—	16,268,672	4,898,198	—	—	800,474	200,119	—	—	20,658,049	6,099,876	—	—	20,658,049	6,099,876	27
28	機械油 Machine Oil	哦 Gallons	—	—	1,089,094	548,625	—	—	—	—	—	—	1,832,883	835,440	—	—	1,832,883	835,440	28
29	其他油脂 Other Oils, Fats and Waxes		—	—	—	378,043	—	—	—	—	—	—	—	682,781	—	329,285	—	1,012,066	29
30	蠟燭 Candle	擔 Piculs	—	—	—	—	—	—	—	—	—	—	462	9,618	5,741	98,723	6,203	108,341	30
31	蠟燭製造材料 Candlt Making Materials		—	—	—	554,872	—	—	—	—	—	—	—	841,152	—	13,256	—	854,408	31
32	石鹼 Soap		—	—	—	2,517	—	—	—	—	—	—	—	656,797	—	38,759	—	695,556	32
33	燐寸 Matches	グロスGross	—	—	—	—	—	—	—	—	—	—	81,669	27,922	100,500	22,260	182,169	50,182	33
34	燐寸製造材料 Match Making Materials		—	—	—	—	—	—	—	—	—	—	—	177,095	—	80	—	177,175	34
35	石炭及コークス Coal and Coke	英噸Lg. Tons	—	—	—	—	—	—	—	—	—	—	5,525	54,275	25,820	209,813	31,345	264,088	35
36	鐵及鋼 Iron and Steel	擔 Piculs	49,461	320,342	304,347	1,287,338	19	300	—	—	—	—	2,063,303	8,798,156	5,863	26,066	2,069,166	8,824,222	36
37	其他金屬 Other Metals and Minerals	〃	—	—	7,484	97,454	1,000	5,122	—	—	—	—	205,660	2,407,422	10,774	46,216	216,434	2,453,638	37
38	金物 Hardware		—	8,152	—	57,538	—	—	—	—	—	—	—	1,059,558	—	403,364	—	1,462,922	38
39	機械器具 Machine and Machinery		—	232,932	—	1,300,666	—	1,711	—	—	—	—	—	8,118,223	—	66,882	—	8,185,105	39
40	車輛類 Vehicles		—	8,750	—	812,807	—	491	—	—	—	—	—	2,512,783	—	1,320	—	2,514,103	40
41	セメント Cement	擔 Piculs	29	35	30	36	—	—	—	—	—	—	244,411	272,303	59,231	41,354	303,642	313,657	41
42	木材及竹等 Timber and Bamboo		—	—	—	162,079	—	—	—	—	—	—	—	1,277,309	—	117,088	—	1,394,397	42
43	建築材料 Building Materials		—	—	—	541,427	—	—	—	—	—	—	—	1,007,443	—	64,958	—	1,072,401	43
44	鐵道材料 Railway Mateials		—	—	—	162,677	—	—	—	—	—	—	—	950,292	—	—	—	950,292	44
45	電氣材料 Electrical Materials		—	1,549	—	201,106	—	906	—	—	—	—	—	2,550,241	—	35,235	—	2,585,476	45
46	美術及化粧用品 Fine Art and Toilet Requisites		—	—	—	23,556	—	—	—	—	—	—	—	805,978	—	434,820	—	1,240,798	46
47	皮革毛骨角牙類 Leather, Hides, Skins, Hairs, Bones, Horns, &c.		—	—	—	85,291	—	—	—	—	—	1,130	—	1,658,033	—	2,030,854	—	3,688,887	47
48	紙類 Papers		—	68,353	—	28,496	—	—	—	—	—	—	—	1,960,083	—	2,305,222	—	4,265,305	48
49	硝子及硝子器 Glass Manufactures		—	—	—	8,822	—	—	—	—	—	—	—	855,092	—	3,074	—	858,166	49
50	陶磁器及土器 Potteries		—	—	—	142	—	—	—	—	—	—	—	425,056	—	630,370	—	1,055,426	50
51	麻袋 Bags, Gunny	枚 Pieces	—	—	—	—	—	—	—	—	—	—	21,681,887	4,719,354	1,329,608	239,219	23,011,495	4,949,573	51
52	其他雜品 Sundries		—	94,526	—	123,886	—	—	—	—	—	609	—	5,642,755	—	2,163,993	—	7,806,748	52
53	小包郵便物 Postal Parcels		—	238	—	25,387	—	4	—	—	—	—	—	385,222	—	—	—	385,222	53
	合計 Grand Total		—	**757,737**	—	**20,991,658**	—	**2,504,544**	—	**538,870**	—	**9,813**	—	**128,965,377**	—	**53,361,550**	—	**182,326,927**	

3. 南滿洲三港輸移入品數量及價額累年比較

Quantity and Value of Goods Imported into the Three Ports in South Manchuria, 1920 to 1924.

價額單位（海關兩）
Value—Hk. Taels.

番號 No.	品名 DESCRIPTION OF GOODS.		數量單位 Classifier of Quantity.	大正九年 1920 數量 Quantity.	大正九年 1920 價額 Value.	大正十年 1921 數量 Quantity.	大正十年 1921 價額 Value.	大正十一年 1922 數量 Quantity.	大正十一年 1922 價額 Value.	大正十二年 1923 數量 Quantity.	大正十二年 1923 價額 Value.	大正十三年 1924 數量 Quantity.	大正十三年 1924 價額 Value.	番號 No.
1	綿織物	Cotton Piece Goods		—	50,079,543	—	46,347,826	—	49,078 548	—	44,019,701	—	37,554,503	1
2	毛及毛綿交織物	Woollen Goods, and Wool and Cotton Unions		—	2,304,106	—	2,259,555	—	2,065,319	—	2,827,468	—	3,323,059	2
3	絹及絹綿交織物	Silk Piece Goods, and Silk and Cotton Unions		—	2,150,574	—	2,232,836	—	1,090,403	—	1,265,950	—	1,633,715	3
4	其他雜織物	Miscellaneous Piece Goods		—	2,065,244	—	2,745,510	—	2,876,588	—	1,599,974	—	871,226	4
5	綿縫絲	Cotton Thread		—	350,772	—	510,910	—	514,895	—	403,747	—	177,964	5
6	綿織絲	Cotton Yarn	擔 Piculs	232,608	13,365,971	334,190	16,659,074	362,111	16,090,108	340,803	15,765,887	309,125	12,876,260	6
7	棉繭花	Cotton, Raw	〃	59,164	1,328,076	55,175	1,380,543	51,404	1,162,442	48,894	1,164,316	83,722	1,906,380	7
8	蠶絲及絹製品	Silk Cocoons, Raw Silk, and Silk Products		—	763,752	—	822,640	—	859,302	—	1,408,189	—	175,309	8
9	其他絲縷及材料	Miscellaneous Yarns, Threads, Materials thereof.		—	342,797	—	687,752	—	861,426	—	1,356,196	—	803,794	9
10	衣服及附屬品	Clothing and Accessories thereof		—	3,886,604	—	3,720,015	—	3,428,216	—	2,637,595	—	2,197,638	10
11	米	Rice	擔 Piculs	757,489	3,552,429	778,548	3,963,247	393,162	1,926,236	262,209	1,363,707	297,238	1,471,784	11
12	其他穀物及種子	Other Cereals and Seeds	〃	696,459	2,061,931	379,534	1,118,166	396,346	1,319,883	404,336	1,395,074	847,258	2,997,857	12
13	麥粉	Flour	〃	451,404	2,170,064	734,980	3,515,472	1,421,918	6,873,002	1,827,946	8,578,889	3,838,730	18,007,366	13
14	野菜	Vegetables	〃	1,832,491	458,201	209,910	518,783	179,364	543,833	253,075	1,152,703	171,135	476,227	14
15	果物	Fruits	〃	336,326	1,148,615	271,480	1,391,001	319,890	1,432,418	187,730	944,823	320,856	1,598,922	15
16	砂糖	Sugars	〃	385,721	4,143,098	808,261	6,974,937	679,789	4,687,295	560,536	4,539,550	741,121	5,700,064	16
17	水產物	Marine Products	〃	386,690	2,260,139	284,893	2,018,531	321,047	2,108,560	390,310	2,401,519	279,191	1,941,627	17
18	其他食料品	Other Provisions		—	2,471,075	—	2,814,971	—	3,040,187	—	3,428,723	—	3,186,599	18
19	茶	Tea	擔 Piculs	69,640	2,760,385	74,318	2,255,120	51,059	2,137.415	83,249	3,362,954	66,932	2,616,505	19
20	酒類及其他飲料	Liquor and other Beverages		—	2,522,481	—	2,668,026	—	2,056,999	—	2,186,698	—	1,955,743	20
21	紙卷及葉卷煙草	Cigarettes, and Cigars,		—	5,583,375	—	7,863,143	—	6,694,783	—	7,517,837	—	5,566,471	21
22	其他煙草	Tobacco		—	1,747,653	—	1,338,818	—	2,070,345	—	4,877,715	—	2,267,464	22
23	卷煙草製造材料	Cigarette Making Materials		—	394,197	—	450,480	—	491,566	—	726,335	—	1,409,224	23
24	家具	Furniture		—	1,226,426	—	1,749,978	—	1,434,907	—	1,480,628	—	1,245,118	24
25	藥品及藥材	Chemical Products and Medicines		—	2,311,175	—	2,569,900	—	2,912,158	—	6,359,231	—	3,221,229	25
26	染料及塗料	Dyes, Colours, and Paints		—	2,381,743	—	3,382,664	—	3,392,331	—	2,916,716	—	3,041,409	26
27	石油	Kerosene Oil	米噸Am.Galls	17,049,042	4,908,533	14,406,060	5,116,432	16,584,257	5,430,001	16,386,794	5,175,052	20,658,049	6,099,876	27
28	機械油	Machine Oil	哦 Gallons	1,405,586	576,726	984,526	641,131	1,437,587	831.638	2,054,152	1,098,460	1,832,883	835,440	28
29	其他油脂	Other Oils, Fats and Waxes		—	824,536	—	782,790	—	952,927	—	1,206,282	—	1,012,066	39
30	蠟燭	Candle	擔 Piculs	10,896	226,409	9,149	172,663	14,062	275,953	6,862	120,037	6,203	108,341	30
31	蠟燭製造材料	Candle Making Materials		—	302,425	—	324,417	—	469,726	—	734,032	—	854,408	31
32	石鹸	Soap		—	495,496	—	632,763	—	670,660	—	855,774	—	695,556	32
33	燐寸	Matches	グロスGross	1,382,535	337,211	1,648,481	386,408	578,924	147,892	689,350	160,407	182,169	50,182	33
34	燐寸製造材料	Match Making Materials		—	165,553	—	114,566	—	205,877	—	160,480	—	177,175	34
35	石炭及コークス	Coal and Coke	英噸Lg.Tons	283,357	3,015,182	63,149	686,460	23,975	206,120	43,350	361,523	31,345	264,088	35
36	鐵及鋼	Iron and Steel	擔 Piculs	1,012,111	7,015,125	1,174,485	7,911,467	1,360,586	6,226,729	1,364,555	6,795,702	2,069,166	8,824,222	36
37	其他金屬	Other Metals and Minerals	〃	573,308	3,410,887	246,048	2,091,777	138,469	1,809,179	210,079	2,234,431	216,434	2,453,638	37
38	金物	Hardware		—	1,248,780	—	1,462,695	—	1,329,022	—	2,027,446	—	1,462,922	38
39	機械器具	Machine and Machinery		—	3,845,832	—	5,725,632	—	5,700,082	—	5,591,597	—	8,185,105	39
40	車輛類	Vehicles		—	3,034,224	—	2,381,675	—	1,397,199	—	1,879,057	—	2,514,103	40
41	セメント	Cement	擔 Piculs	714,552	703,335	570,229	808,768	652,817	734,606	761,142	947,063	303,642	313,657	41
42	木材及竹等	Timber and Bamboo, etc.		—	3,265,524	—	1,618,444	—	1,245,179	—	1,393,206	—	1,388,534	42
43	建築材料	Building Materials		—	712,011	—	708,955	—	699.913	—	606.219	—	1,072,401	43
44	鐵道材料	Railway Materials		—	767,753	—	1,093,430	—	465,351	—	1,254,604	—	956,155	44
45	電氣材料	Electrical Materials		—	1,983,344	—	2,252,806	—	2,577,019	—	2,283,050	—	2,585,476	45
46	美術及化粧用品	Fine Art and Toilet Requisites		—	697,156	—	1,006,663	—	1,047,422	—	1,520,453	—	1,240,798	46
47	皮革毛骨角牙類	Leather, Hides. Skins, Hairs, Bones, Horns, etc.		—	2,239,266	—	2,274,208	—	3,782,680	—	3,998,806	—	3,688,887	47
48	紙類	Papers		—	4,312,351	—	4,846,490	—	4,366,187	—	5,438,903	—	4,265,305	48
49	硝子板及硝子器	Glass Manufactures		—	908,819	—	938,743	—	851,097	—	909,838	—	858,166	59
50	陶磁器及土器	Potteries		—	1,193,324	—	1,304,138	—	1,521,319	—	1,424,944	—	1,055,426	50
51	麻袋	Bags, Gunny	枚 Pieces	36,133,683	5,883,107	49,684,342	7,325,084	22,540,846	3,245,796	26,779,713	4,656,217	23,014,495	4,949,573	51
52	其他雜品	Sundries		—	7,583,134	—	7,445,920	—	7,480.935	—	8,925,572	—	7,806,748	52
53	小包郵便物	Postal Parcels		—	349,824	—	460,383	—	513,983	—	601,068	—	385,222	53
	合計	Grand Total		—	173,836,193	—	182,474,806	—	175,333,657	—	188,042,348	—	182,326,927	

4. 南滿洲三港外國品輸移入數量及價額累年比較

Quantity and Value of Foreign Goods Imported into the Three Ports in South Manchuria, 1920 to 1924.

價額單位（海關兩）
Value—Hk. Taels.

番號 No.	品名 DESCRIPTION OF GOODS.	數量單位 Classifier of Quantity.	大正九年 1920 數量 Quantity.	大正九年 1920 價額 Value.	大正十年 1921 數量 Quantity.	大正十年 1921 價額 Value.	大正十一年 1922 數量 Quantity.	大正十一年 1922 價額 Value.	大正十二年 1923 數量 Quantity.	大正十二年 1923 價額 Value.	大正十三年 1924 數量 Quantity.	大正十三年 1924 價額 Value.	番號 No.
1	綿織物 Cotton Piece Goods		—	37,630,908	—	32,994,467	—	36,080,471	—	27,601,403	—	25,315,924	1
2	毛及毛絹綿交織物 Woollen Goods, and Wool and Cotton Unions		—	2,304,094	—	2,259,555	—	2,065,319	—	2,827,468	—	3,321,249	2
3	絹及絹綿交織物 Silk Piece Goods, and Silk and Cotton Unions		—	303,827	—	343,611	—	210,892	—	193,115	—	185,990	3
4	其他雜織物 Miscellaneous Piece Goods		—	871,818	—	1,198,486	—	1,021,232	—	1,275,250	—	754,189	4
5	綿縫絲 Cotton Thread		—	350,772	—	510,833	—	513,586	—	403,687	—	177,964	5
6	綿織絲 Cotton Yarn	擔 Piculs	142,491	8,680,576	217,050	10,842,518	204,215	9,441,804	130,975	6,511,541	88,501	4,862,454	6
7	棉花 Cotton Raw	〃	4,074	78,740	1,124	12,874	651	8,890	1,327	16,179	6,247	151,294	7
8	繭絲及絹製品 Silk Cocoons, Raw Silk, and Silk Products		—	26,328	—	81,692	—	53,356	—	85,786	—	96,080	8
9	其他絲及絹製附屬材料 Miscellaneous Yarns, Threads, Materials thereof.		—	279,910	—	465,887	—	602,772	—	917,273	—	700,841	9
10	衣服及附屬品 Clothing and Accessories thereof		—	3,520,507	—	3,329,913	—	3,055,345	—	2,261,330	—	1,914,444	10
11	米 Rice	擔 Piculs	207,018	1,283,137	585,861	3,152,402	322,600	1,610,135	174,081	982,109	119,164	685,412	11
12	其他穀物及種子 Other Cereals and Seeds	〃	96,466	348,212	73,738	280,789	44,995	200,750	28,376	167,077	397,626	1,487,491	12
13	麥粉 Flour	〃	61,108	316,995	87,810	451,331	1,048,467	5,105,740	1,114,193	5,305,627	2,261,511	10,298,392	13
14	野菜 Vegetables	〃	68,325	207,872	70,459	349,827	62,651	336,993	142,006	927,284	61,512	284,834	14
15	果物 Fruits	〃	211,789	766,086	121,278	764,221	142,152	914,224	89,486	525,290	161,186	1,065,795	15
16	砂糖 Sugars	〃	381,427	4,094,528	789,249	6,880,832	671,572	4,643,694	556,648	4,509,609	739,672	5,690,576	16
17	水產物 Marine Products	〃	324,003	1,885,593	215,927	1,625,457	284,608	1,892,315	263,342	2,000,491	222,125	1,648,253	17
18	其他食料品 Other Provisions		—	1,430,079	—	1,488,732	—	1,324,329	—	1,780,459	—	1,554,595	18
19	茶 Tea	擔 Piculs	3,900	75,388	12,983	222,585	2,916	106,698	3,640	112,048	3,097	105,898	19
20	酒類及其他飲料 Liquor and other Beverages		—	2,418,206	—	2,483,248	—	1,978,242	—	2,036,063	—	1,614,585	20
21	紙卷及葉卷煙草 Cigarettes and Cigars	千本 Mille.	1,809,804	4,470,992	2,133,036	6,005,726	1,521,158	4,431,516	2,004,947	5,821,800	1,249,693	3,203,332	21
22	其他煙草 Tobacco		—	473,908	—	417,261	—	547,517	—	1,350,853	—	1,764,781	22
23	卷煙草製造材料 Cigarette Making Materials		—	394,197	—	445,525	—	485,546	—	707,237	—	510,289	23
24	家具 Furniture		—	1,093,433	—	1,476,570	—	1,014,428	—	1,075,186	—	982,914	24
25	藥品及藥材 Chemical Products and Medicines		—	1,802,796	—	1,976,748	—	2,181,896	—	5,672,171	—	2,814,048	25
26	染料及塗料 Dyes, Colours, and Paints		—	2,281,175	—	3,314,769	—	3,319,103	—	2,835,799	—	2,983,494	26
27	石油 Kerosene Oil	米噸Gm.Galls	17,049,042	4,908,533	14,406,060	5,116,432	16,584,257	5,430,001	16,386,794	5,175,052	20,658,049	6,099,876	27
28	機械油 Machine Oil	噸 Gallons	1,405,586	576,726	984,526	641,131	1,437,587	831,638	2,054,152	1,098,460	1,832,883	835,440	28
29	其他油脂 Other Oils, Fats and Waxes		—	515,387	—	535,780	—	755,961	—	894,583	—	682,781	29
30	蠟燭 Candle	擔 Piculs	5,591	106,289	4,687	89,251	8,421	165,667	114	3,262	462	9,618	30
31	蠟燭製造材料 Candle Making Materials		—	291,003	—	323,919	—	438,244	—	725,474	—	841,152	31
32	石鹼 Soap		—	467,965	—	512,663	—	607,641	—	793,287	—	656,797	32
33	燐寸 Matches	グロスGross	1,369,511	334,762	993,349	252,915	285,224	82,598	129,567	35,451	81,669	27,922	33
34	燐寸製造材料 Match Making Materials		—	165,553	—	104,784	—	198,765	—	160,480	—	177,095	34
35	石炭及コークス Coal and Coke	英噸Lg. Tons	173,630	2,164,915	26,962	422,777	3,494	31,840	3,423	38,138	5,525	54,275	35
36	鐵及鋼 Iron and Steel	擔 Piculs	987,131	6,941,215	1,169,446	7,880,582	1,356,165	6,195,425	1,353,830	6,755,695	2,063,303	8,798,156	36
37	其他金屬 Other Metals and Minerals	〃	567,663	3,355,178	241,381	2,049,303	121,602	1,686,151	200,380	2,123,564	205,660	2,407,422	37
38	金物 Hardware		—	976,297	—	1,124,189	—	911,231	—	1,071,980	—	1,059,558	38
39	機械器具 Machine and Machinery		—	3,819,020	—	5,667,572	—	5,636,973	—	5,493,253	—	8,118,223	39
40	車輛類 Vehicles		—	3,033,043	—	2,377,314	—	1,396,357	—	1,876,392	—	2,512,783	40
41	セメント Cement	擔 Piculs	678,325	676,563	558,529	801,097	591,233	686,639	604,772	829,069	244,411	272,303	41
42	木材及竹等 Timber and Bamboo, etc.		—	2,959,683	—	1,320,989	—	1,081,553	—	1,196,354	—	1,277,309	42
43	建築材料 Building Materials		—	707,241	—	694,277	—	677,795	—	565,343	—	1,007,443	43
44	鐵道材料 Railway Materials		—	767,753	—	1,064,430	—	465,351	—	1,254,604	—	950,292	44
45	電氣材料 Electrical Materials		—	1,983,344	—	2,243,101	—	2,556,805	—	2,254,290	—	2,550,241	45
46	美術及化粧用品 Fine Art and Toilet Requisites		—	657,343	—	924,196	—	935,162	—	1,099,959	—	805,978	46
47	皮革毛骨角牙類 Leather, Hides, Skins, Hairs, Bones, Horns, etc		—	1,469,438	—	1,122,444	—	1,831,081	—	2,153,585	—	1,658,033	47
48	紙類 Papers		—	1,575,940	—	2,236,874	—	1,769,452	—	2,374,074	—	1,960,083	48
49	硝子板及硝子器 Glass Manufactures		—	906,519	—	934,199	—	846,116	—	904,075	—	855,092	49
50	陶磁器及土器 Potteries		—	432,495	—	417,557	—	390,974	—	523,616	—	425,056	50
51	麻袋 Bags, Gunny	枚 Pieces	35,547,826	5,815,550	48,771,034	7,197,725	20,740,357	3,052,548	24,748,360	4,485,666	21,684,387	4,719,354	51
52	其他雜品 Sundries		—	5,733,852	—	5,576,791	—	5,230,107	—	5,944,959	—	5,642,755	52
53	小包郵便物 Postal Parcels		—	349,824	—	460,383	—	513,983	—	475,927	—	385,222	53
	合計 Grand Total		—	**129,081,508**	—	**135,468,534**	—	**127,582,851**	—	**128,208,727**	—	**128,965,377**	

5. 南滿洲三港支那品移入數量及價額累年比較

Quantity and Vaule of Chinese Goods Imported into the Three Ports in South Manchuria, 1920 to 1924.

價額單位（海關兩）
Value—Hk. Taels.

番號 No.	品名 DESCRIPTION OF GOODS.	數量單位 Classifier of Quantity.	大正九年 1920 數量 Quantity.	大正九年 1920 價額 Value.	大正十年 1921 數量 Quantity.	大正十年 1921 價額 Value.	大正十一年 1922 數量 Quantity.	大正十一年 1922 價額 Value.	大正十二年 1923 數量 Quantity.	大正十二年 1923 價額 Value.	大正十三年 1924 數量 Quantity.	大正十三年 1924 價額 Value.	番號 No.
1	綿織物 Cotton Piece Goods		—	12,448,635	—	13,353,359	—	12,998,077	—	16,418,298	—	12,238,579	1
2	毛及毛絨綿交織物 Woollen Goods, and Wool and Cotton Unions		—	12	—	—	—	—	—	—	—	1,810	2
3	絹及絹綿交織物 Silk Piece Goods, and Silk and Cotton Unions		—	1,846,747	—	1,889,225	—	879,511	—	1,072,835	—	1,447,725	3
4	其他雜織物 Misc llaneous Piece Goods		—	1,193,426	—	1,547,024	—	1,855,356	—	324,724	—	117,037	4
5	綿經絲 Cotton Thread		—	—	—	77	—	1,309	—	60	—	—	5
6	綿織絲 Cotton Yarn	擔 Piculs	90,117	4,685,395	117,140	5,816,556	157,896	6,648,304	209,828	9,254,346	220,624	8,013,866	6
7	棉花 Cotton Raw	〃	55,090	1,249,336	54,051	1,367,669	50,753	1,153,552	47,567	1,148,137	77,475	1,755,086	7
8	蠶絲及絹製品 Silk Cocoons, Raw Silk, and Silk Products		—	737,424	—	740,948	—	805,946	—	1,322,403	—	79,229	8
9	其他絲及絲屑及材料 Miscellaneous Yarns, Threads, Materials thereof		—	62,887	—	221,865	—	258,654	—	438,923	—	102,953	9
10	衣服及附屬品 Clothing and Accessories thereof		—	366,097	—	390,102	—	372,871	—	376,265	—	283,194	10
11	米 Rice	擔 Piculs	550,471	2,269,292	192,687	810,845	70,562	316,101	88,128	381,598	168,074	786,372	11
12	其他穀物及種子 Other Cereals and Seeds	〃	599,993	1,713,719	305,796	837,377	351,351	1,119,133	376,127	1,227,997	449,632	1,510,366	12
13	麥粉 Flour	〃	390,296	1,853,069	617,170	3,064,141	373,451	1,767,262	713,753	3,273,262	1,577,219	7,708,974	13
14	野菜 Vegetables	〃	164,166	250,329	139,448	168,956	116,713	206,840	111,069	225,419	109,623	191,393	14
15	果物 Fruits	〃	124,537	382,529	150,202	626,780	184,367	518,194	98,244	419,533	159,670	533,127	15
16	砂糖 Sugars	〃	4,294	48,570	19,012	94,105	8,217	43,601	3,888	29,941	1,449	9,488	16
17	水產物 Marine Products	〃	62,687	374,546	68,966	393,074	36,439	216,245	126,968	401,028	57,066	293,374	17
18	其他食料品 Other Provisions		—	1,040,996	—	1,326,239	—	1,715,858	—	1,648,264	—	1,632,004	18
19	茶 Tea	擔 Piculs	65,740	2,684,997	61,335	2,032,535	48,143	2,030,717	79,609	3,250,906	63,835	2,510,607	19
20	酒類及其他飲料 Liquor and other Beverages		—	104,275	—	184,778	—	78,757	—	150,635	—	341,158	20
21	紙卷及葉卷煙草 Cigarettes and Cigars		—	1,112,383	—	1,857,417	—	2,263,267	—	1,696,037	—	2,363,139	21
22	其他煙草 Tobacco		—	1,273,745	—	921,557	—	1,522,828	—	3,526,862	—	502,683	22
23	卷煙草製造材料 Cigarette Making Materials		—	—	—	4,955	—	6,020	—	19,098	—	898,935	23
24	家具 Furniture		—	132,993	—	273,408	—	420,479	—	405,442	—	262,204	24
25	藥品及藥材 Chemical Products and Medicines		—	508,379	—	593,152	—	730,262	—	687,060	—	407,181	25
26	染料及塗料 Dyes, Colours, and Paints		—	100,568	—	67,895	—	73,228	—	80,917	—	57,915	26
27	石油 Kerosene Oil	米瓦Am. Galls	—	—	—	—	—	—	—	—	—	—	27
28	機械油 Machine Oil	〃 Gallons	—	—	—	—	—	—	—	—	—	—	28
29	其他油脂 Other Oils, Fats and Waxes		—	309,149	—	247,010	—	196,966	—	311,699	—	329,285	29
30	蠟燭 Candle	擔 Piculs	6,305	120,120	4,462	83,412	5,641	110,286	6,748	116,775	5,741	98,723	30
31	蠟燭製造材料 Candle Making Marerials		—	11,422	—	498	—	1,482	—	8,558	—	13,256	31
32	石鹼 Soap		—	27,531	—	120,100	—	63,019	—	62,487	—	38,759	32
33	燐寸 Matches	グロスGross	13,024	2,449	655,132	133,493	293,700	65,294	559,783	124,956	100,500	22,260	33
34	燐寸製造材料 Match Making Materials		—	—	—	9,782	—	7,112	—	—	—	80	34
35	石炭及コークス Coal and Coke	英噸Lg. Tons	109,727	850,267	36,187	263,683	20,481	174,280	39,927	323,385	25,820	209,813	35
36	鐵及鋼 Iron and Steel	擔 Piculs	24,980	73,910	5,039	30,885	4,421	31,304	10,725	40,007	5,863	26,066	36
37	其他金屬 Other Metals and Minerals		5,645	55,709	4,667	42,474	16,867	123,028	9,699	110,867	10,774	46,216	37
38	金物 Hardware		—	272,483	—	338,506	—	417,791	—	955,466	—	403,364	38
39	機械器具 Machine and Machinery		—	26,812	—	58,060	—	63,109	—	98,344	—	66,882	49
40	車輛類 Vehicles		—	1,181	—	4,361	—	842	—	2,665	—	1,320	40
41	セメント Cement	擔 Piculs	36,227	26,772	11,770	7,671	61,584	47,967	156,370	117,994	59,231	41,354	41
42	木材及竹等 Timber and Bamboo, etc.		—	305,841	—	297,455	—	163,626	—	196,852	—	117,088	42
43	建築材料 Biulding Materials		—	4,770	—	14,678	—	22,118	—	40,876	—	61,958	43
44	鐵道材料 Railway Materials		—	—	—	29,000	—	—	—	—	—	—	44
45	電氣材料 Electrical Materials		—	—	—	9,705	—	20,214	—	28,760	—	35,235	45
46	美術及化粧用品 Fine Art and Toilet Requisites		—	39,813	—	82,467	—	112,260	—	420,494	—	434,820	46
47	皮革毛骨角牙類 Leather, Hides, Skins, Hairs, Bones, Horns, etc		—	769,828	—	1,151,764	—	1,951,599	—	1,845,221	—	2,030,854	47
48	紙類 Papers		—	2,736,411	—	2,609,616	—	2,596,735	—	3,064,829	—	2,305,222	48
49	硝子板及硝子器 Glass Manufactures		—	2,300	—	4,544	—	4,981	—	5,763	—	3,074	49
50	陶磁器及土器 Potteries		—	760,829	—	886,581	—	1,130,345	—	901,328	—	630,370	50
51	麻袋 Bags, Gunny	枚 Pieces	585,857	67,557	913,314	127,359	1,800,489	193,248	2,031,353	34,551	1,329,608	230,219	51
52	其他雜品 Sundries		—	1,849,282	—	1,869,129	—	2,250,828	—	3,116,613	—	2,163,993	52
53	小包郵便物 Postal Parcels		—	—	—	—	—	—	—	125,141	—	—	53
	合計 Grand Total		—	44,754,785	—	47,006,272	—	47,750,806	—	59,833,621	—	53,361,550	

6. 大正十三年南滿洲三港輸移

Quantity and Value of Goods Exported from the Three Ports in South

番號 No.	品名 DESCRIPTION OF GOODS.	數量單位 Classifier of Quantity.	外國 Abroad. 日本 Japan. 數量 Quantity.	日本 Japan. 價額 Value.	朝鮮 Korea. 數量 Quantity.	朝鮮 Korea. 價額 Value.
1	大豆 Soya Beans	擔 Piculs	6,401,403	13,171,893	96,665	395,300
2	其他豆類 Other Beans	〃	930,124	3,220,533	169,100	734,992
3	玉蜀黍 Maize	〃	161,332	391,850	8,007	19,460
4	高粱 Kaoliang	〃	506,359	1,515,121	95,250	207,623
5	粟 Millet	〃	139,422	417,890	3,329,398	14,266,478
6	小麥 Wheat	〃	21,998	77,871	3,745	18,725
7	其他穀物 Other Cereals	〃	75,447	189,755	116,642	262,589
8	胡麻子 Sesamum Seed	〃	115,926	1,099,954	32,003	235,782
9	瓜子 Melon Seed	〃	3,348	22,097	31	205
10	麻子 Hemp Seed	〃	188,607	574,228	1,698	5,432
11	蘇子 Perilla Seed	〃	201,042	1,139,342	—	—
12	其他種子 Other Seeds	〃	148,157	571,045	9,963	27,936
13	野菜物 Vegetables	〃	254	510	643	2,720
14	果物 Fruits	〃	105	609	179	934
15	麥粉 Flour	〃	78	375	60	319
16	粃 Bran	〃	460,358	902,247	12,324	20,678
17	鷄卵 Eggs	千箇 Mille	11,045	351	7	106
18	水產物 Marine Products	擔 Piculs	13,715	109,582	427	2,265
19	支那酒 Samshu	〃	29	261	501	4,729
20	煙草 Cigarettes, Cigars, and Tobacco		—	919,882	—	56,309
21	鹽 Salt	擔 Piculs	2,444,421	1,075,545	343,345	256,464
22	其他飲食料品 Other Provision and Drinks		—	213,560	—	16,847
23	豆粕 Beancake	擔 Piculs	20,027,167	44,284,037	587,136	1,775,244
24	豆油 Bean Oil	〃	2,460	23,403	4,821	52,073
25	其他油脂 Other Oils, Fats and Waxes	〃	7,935	65,874	2,797	24,117
26	苧麻 Hemp, Jute, and Ramie	〃	6,790	81,480	320	4,915
27	棉花 Cotton, Raw	〃	1,857	37,140	561	25,277
28	繭 Silk Cocoons	〃	1,626	106,379	109	1,990
29	柞蠶絲 Silk, Raw, Wild	〃	12,341	6,202,452	7	2,493
30	屑絹絲 Silk, Waste	〃	—	—	—	—
31	絹製品 Silk Products		—	60,086	—	22,369
32	豚毛 Bristles	擔 Piculs	14	556	—	—
33	羊毛 Wool	〃	3,982	67,714	3	136
34	其他毛 Hairs, and Feathers of all kinds	〃	595	19,635	128	7,450
35	皮革 Leather, Hides, and Skins		—	448,304	—	29,603
36	角牙 Horns and Teeth	擔 Piculs	39	195	2	15
37	獸骨 Bones	〃	205,613	329,959	1,184	1,579
38	家畜 Cattle	頭 No.	284	12,464	152	2,447
39	家禽 Poultry	羽 〃	81,980	4,057	—	—
40	獸脂 Animal Tallow	擔 Piculs	519	6,228	550	6,604
41	木材及竹等 Timber and Bamboo, etc.		—	774,807	—	1,381,473
42	薪及木炭 Firewood and Charcoal	擔 Piculs	8,450	13,149	16,749	16,988
43	石炭及コークス Coal and Coke	英噸 Lg. Tons	1,437,375	8,619,716	386,248	3,008,575
44	其他鑛產品 Other Mineral Products		—	434,061	—	1,331
45	藥品及藥材 Chemical Products and Medicines		—	403,700	—	44,746
46	染料及塗料 Dyes, Colours, and Paints		—	1,084	—	114
47	人蔘 Ginseng	斤 Catties	35,971	89,093	2,140	10,034
48	鐵及同製品 Iron and Iron Manufactures	擔 Piculs	1,460,438	2,920,894	70,248	144,318
49	其他金屬及金物 Other Metals and Hardware		—	459	—	121,899
50	其他雜品 Sundries		—	650,015	—	380,459
51	小包郵便物 Postal Parcels		—	694,200	—	12,168
	輸移出計 Total of Exports		—	**97,965,642**	—	**23,614,310**
52	再輸移出 支那國品 Re-exports Chinese Goods		—	201,745	—	165,319
	再輸移出 外國品 Foreign Goods		—	1,026,519	—	663,026
	再輸移出計 Total		—	**1,228,264**	—	**828,345**
	合計 Grand Total		—	**99,193,906**	—	**244,442,655**

出品數量及價額仕向國別 (一)

Manchuria, classified according to the countries of destination, 1924.

價額單位（海關兩） Value—Hk. Taels.

番號 No.	香港 Hongkong. 數量 Quantity.	香港 Hongkong. 價額 Value.	英領海峽殖民地 Singapore, Straits, etc. 數量 Quantity.	英領海峽殖民地 Singapore, Straits, etc. 價額 Value.	蘭領印度 Dutch Indies. 數量 Quantity.	蘭領印度 Dutch Indies. 價額 Value.	比律賓 Philippine Islands. 數量 Quantity.	比律賓 Philippine Islands. 價額 Value.	露西亞(太平洋沿岸) Russia Pacific Ports. 數量 Quantity.	露西亞(太平洋沿岸) Russia Pacific Ports. 價額 Value.	其他亞細亞 Other Asian Countries. 數量 Quantity.	其他亞細亞 Other Asian Countries. 價額 Value.
1	172,968	514,898	27,045	81,135	1,266,521	3,799,040	—	—	—	—	—	—
2	36,666	114,474	—	—	13,197	39,591	—	—	—	—	—	—
3	3,598	8,995	—	—	—	—	—	—	—	—	—	—
4	15	45	—	—	—	—	—	—	—	—	—	—
5	—	—	—	—	—	—	—	—	—	—	—	—
6	—	—	—	—	—	—	—	—	—	—	—	—
7	2,924	21,601	—	—	—	—	—	—	—	—	—	—
8	—	—	—	—	—	—	—	—	—	—	—	—
9	32,313	213,836	—	—	—	—	—	—	—	—	—	—
10	526	1,591	—	—	—	—	—	—	—	—	—	—
11	—	—	—	—	—	—	—	—	—	—	—	—
12	60,488	272,472	—	—	—	—	—	—	—	—	—	—
13	461	18,316	—	—	—	—	—	—	—	—	—	—
14	—	—	—	—	—	—	—	—	—	—	—	—
15	—	—	—	—	—	—	—	—	—	—	—	—
16	—	—	—	—	—	—	—	—	—	—	—	—
17	—	—	—	—	—	—	—	—	—	—	—	—
18	3	388	—	—	—	—	—	—	—	—	—	—
19	1,302	11,718	—	—	—	—	—	—	—	—	—	—
20	—	1,960	—	—	—	—	—	—	—	—	—	—
21	1,984	873	—	—	—	—	—	—	67,500	151,442	—	—
22	—	2,308	—	—	—	279	—	—	—	—	—	—
23	23	51	—	—	—	—	—	—	—	—	—	—
24	3,869	35,396	112	1,008	—	—	—	—	—	—	—	—
25	—	—	—	—	—	—	—	—	—	—	—	—
26	—	—	—	—	—	—	—	—	—	—	—	—
27	—	—	—	—	—	—	—	—	—	—	—	—
28	—	—	—	—	—	—	—	—	—	—	—	—
29	—	—	—	—	—	—	—	—	—	—	—	—
30	—	—	—	—	—	—	—	—	—	—	—	—
31	—	—	—	—	—	—	—	—	—	—	—	—
32	53	4,658	—	—	—	—	—	—	—	—	—	—
33	—	—	—	—	—	—	20	362	—	—	—	—
34	—	—	—	—	—	—	45	2,834	—	—	—	—
35	—	—	—	—	—	—	—	—	—	—	—	—
36	—	—	—	—	—	—	—	—	—	—	—	—
37	—	—	—	—	—	—	—	—	—	—	—	—
38	—	—	—	—	—	—	—	—	—	—	—	—
39	—	—	—	—	—	—	—	—	—	—	—	—
40	—	—	—	—	—	—	—	—	—	—	—	—
41	—	—	—	—	—	—	—	—	—	—	—	—
42	—	—	—	—	—	—	—	—	—	—	—	—
43	97,104	583,209	53,089	318,534	16,474	98,844	144,592	867,552	1,291	7,746	(佛印)8,400	50,400
44	—	90	—	—	—	—	—	—	—	—	—	—
45	—	150,783	—	—	—	—	—	—	—	—	—	—
46	—	—	—	—	—	—	—	—	—	—	—	—
47	69,953	157,007	—	—	—	—	—	—	—	—	—	—
48	—	—	—	—	—	—	—	—	—	—	—	—
49	—	—	—	—	—	—	—	—	—	—	—	—
50	—	123,962	—	9,020	—	194,232	—	—	—	3,500	—	—
51	—	1,240	—	48	—	—	—	—	—	—	(英印)	22
	—	**2,239,874**	—	**409,745**	—	**4,131,986**	—	**870,748**	—	**162,688**	—	**50,422**
52	—	3,960	—	1,792	—	4,362	—	—	—	—	—	—
	—	5,675	—	33	—	732	—	—	—	—	—	—
	—	**9,635**	—	**1,825**	—	**5,094**	—	—	—	—	—	—
	—	**2,249,509**	—	**411,570**	—	**4,137,080**	—	**870,748**	—	**162,688**	—	**50,422**

6. 大正十三年南滿洲三港輸移出品數量及價額仕向國別

Quantity and Value of Goods Exported from the Three Ports in South Manchuria, classified according to the countries of destination, 1924.

價額單位（海關兩） Value—Hk. Taels.

番號 No.	品名 DESCRIPTION OF GOODS.	數量單位 Classifier of Quantity.	外國向 Abroad. 英吉利 Great Britain. 數量 Quantity.	價額 Value.	獨逸 Germany. 數量 Quantity.	價額 Value.
1	大豆 Soya Beans	擔 Piculs	636,941	1,910,823	360,700	1,082,100
2	其他豆類 Other Beans	〃	—	—	—	—
3	玉蜀黍 Maize	〃	—	—	33	82
4	高粱 Kaoliang	〃	—	—	—	—
5	粟 Millet	〃	—	—	33	99
6	小麥 Wheat	〃	—	—	—	—
7	其他穀物 Other Cereals	〃	—	—	—	—
8	胡麻子 Sesamum Seed	〃	6,858	48,006	16,603	116,221
9	瓜子 Melon Seed	〃	—	—	—	—
10	麻子 Hemp Seed	〃	43,916	132,552	7,322	22,065
11	蘇子 Perilla Seed	〃	—	—	—	—
12	其他種子 Other Seeds	〃	9,223	39,404	1,658	8,078
13	野菜 Vegetables	〃	—	—	—	—
14	果物 Fruits	〃	—	—	—	—
15	蔘粉 Flour	〃	—	—	—	—
16	麩 Bran	〃	—	—	—	—
17	鷄卵 Eggs	千箇 Mille	—	—	—	—
18	水產物 Marine Products	擔 Piculs	—	—	—	—
19	支那酒 Samshu	〃	—	—	—	—
20	煙草 Cigarettes, Cigars, and Tobacco		—	—	—	—
21	鹽 Salt	擔 Piculs	—	—	—	—
22	其他飲食料品 Other Provisions and Drinks		—	10,840	—	22,276
23	豆粕 Beancake	擔 Piculs	—	—	—	—
24	豆油 Bean Oil	〃	521,431	4,692,879	45,612	410,508
25	其他油脂 Other Oils, Fats and Waxes	〃	100	803	219	1,975
26	苧麻 Hemp, Jute, and Ramie	〃	—	—	—	—
27	棉花 Cotton, Raw	〃	—	—	—	—
28	繭 Silk Cocoons	〃	—	—	—	—
29	柞蠶絲 Silk, Raw, Wild	〃	—	—	—	—
30	屑絹絲 Silk, Waste	〃	—	—	—	—
31	絹製品 Silk Products		—	—	—	—
32	豚毛 Bristles	擔 Piculs	803	84,248	—	—
33	羊毛 Wool	〃	—	—	38	722
34	其他毛 Hairs, and Feathers of all kinds	〃	52	520	60	2,626
35	皮革 Leather, Hides, and Skins		—	64,604	—	1,202
36	角牙 Horns and Teeth	擔 Piculs	—	—	—	—
37	獸骨 Bones	〃	—	—	—	—
38	家畜 Cattle	頭 No.	—	—	—	—
39	家禽 Poultry	羽 〃	—	—	—	—
40	獸脂 Animal Tallow	擔 Piculs	—	—	—	—
41	木材及竹等 Timber and Bamboo, etc.		—	—	—	—
42	薪及木炭 Firewood and Charcoal	擔 Piculs	—	—	—	—
43	石炭及コークス Coal and Coke	英噸 Lg. Tons	25,130	150,780	29,919	179,514
44	其他鑛產品 Other Mineral Products		—	58	—	—
45	藥品及藥材 Chemical Products and Medicines		—	—	—	—
46	染料及塗料 Dyes, Colours, and Paints		—	—	—	—
47	人參 Ginseng	斤 Catties	—	—	—	—
48	鐵及同製品 Iron and Iron Manufactures	擔 Piculs	—	—	—	—
49	其他金屬及金物 Other Metals and Hardware		—	—	—	—
50	其他雜品 Sundries		—	2,663	—	1,595
51	小包郵便物 Postal Parcels		—	1,002	—	492
	輸移出計 Total of Exports		—	**7,139,182**	—	**1,849,555**
52	再輸移出 支那國品 Re-exports Chinese Goods		—	445,320	—	159,353
	再輸移出 外國品 Re-exports Foreign Goods		—	20,796	—	7,720
	再輸移出計 Total		—	**466,116**	—	**167,073**
	合計 Grand Total		—	**7,605,298**	—	**2,016,628**

向國 Abroad. （續）

番號 No.	白耳義 Belgium. 數量 Quantity.	價額 Value.	佛蘭西 France. 數量 Quantity.	價額 Value.	和蘭 Netherlands. 數量 Quantity.	價額 Value.	伊太利 Italy. 數量 Quantity.	價額 Value.	丁抹 Denmark. 數量 Quantity.	價額 Value.	瑞典 Sweden. 數量 Quantity.	價額 Value.
1	—	—	—	—	1,121,549	3,364,647	168	504	—	—	116,088	348,264
2	—	—	—	—	—	—	—	—	—	—	—	—
3	—	—	—	—	1,661	4,153	—	—	—	—	—	—
4	—	—	—	—	—	—	—	—	—	—	—	—
5	—	—	—	—	—	—	—	—	—	—	—	—
6	—	—	—	—	—	—	—	—	—	—	—	—
7	—	—	—	—	10,833	25,999	—	—	—	—	—	—
8	1,689	11,823	4,950	34,650	8,446	59,122	5,921	41,447	3,300	23,100	—	—
9	—	—	—	—	—	—	—	—	—	—	—	—
10	16,477	50,076	117,101	351,604	48,175	145,412	8,323	24,969	—	—	—	—
11	—	—	—	—	—	—	—	—	—	—	—	—
12	25,378	114,201	18,961	87,784	4,421	20,478	336	1,680	—	—	—	—
13	—	—	—	—	—	—	—	—	—	—	—	—
14	—	—	—	—	—	—	—	—	—	—	—	—
15	—	—	—	—	—	—	—	—	—	—	—	—
16	—	—	—	—	—	—	—	—	—	—	—	—
17	—	—	—	—	—	—	—	—	—	—	—	—
18	—	—	—	—	—	—	—	—	—	—	—	—
19	—	—	—	—	—	—	—	—	—	—	—	—
20	—	—	—	—	—	—	—	—	—	—	—	—
21	—	—	—	—	—	—	—	—	—	—	—	—
22	—	—	—	—	—	—	—	—	—	—	—	—
23	—	—	—	—	1,837	4,041	—	—	—	—	—	—
24	21,883	196,947	6,862	61,758	250,731	2,256,579	124,764	1,122,876	—	—	2,593	23,337
25	—	—	—	—	170	1,360	—	—	—	—	—	—
26	—	—	—	—	—	—	—	—	—	—	—	—
27	—	—	—	—	—	—	—	—	—	—	—	—
28	—	—	—	—	—	—	—	—	—	—	—	—
29	—	—	—	—	—	—	—	—	—	—	—	—
30	—	—	—	—	—	—	—	—	—	—	—	—
31	—	—	—	—	—	—	—	—	—	—	—	—
32	—	—	—	—	—	—	—	—	—	—	—	—
33	—	—	—	—	—	—	—	—	—	—	—	—
34	—	—	—	—	—	—	—	—	—	—	—	—
35	—	—	—	2,720	—	—	—	—	—	—	—	—
36	—	—	—	—	—	—	—	—	—	—	—	—
37	—	—	—	—	—	—	—	—	—	—	—	—
38	—	—	—	—	—	—	—	—	—	—	—	—
39	—	—	—	—	—	—	—	—	—	—	—	—
40	—	—	—	—	—	—	—	—	—	—	—	—
41	—	—	—	—	—	—	—	—	—	—	—	—
42	—	—	—	—	—	—	—	—	—	—	—	—
43	—	—	8,973	53,838	40	240	4,235	25,410	—	—	—	—
44	—	—	—	—	—	—	—	—	—	—	—	—
45	—	—	—	—	—	—	—	—	—	—	—	—
46	—	—	—	—	—	—	—	—	—	—	—	—
47	—	—	—	—	—	—	—	—	—	—	—	—
48	—	—	—	—	—	—	—	—	—	—	—	—
49	—	—	—	—	—	—	—	—	—	—	—	—
50	—	—	—	—	—	3,426	—	—	—	—	—	—
51	—	—	—	110	—	—	—	—	—	53	—	28
	—	**373,047**	—	**592,464**	—	**5,885,457**	—	**1,216,886**	—	**23,153**	—	**371,629**
52	—	27,980	—	89,947	—	292,360	—	5,110	—	—	—	—
	—	—	—	2,895	—	1,299	—	—	—	870	—	—
	—	**27,980**	—	**92,842**	—	**293,659**	—	**5,110**	—	**870**	—	—
	—	**401,027**	—	**685,306**	—	**6,179,116**	—	**1,221,996**	—	**24,023**	—	**371,629**

6. 大正十三年南滿洲三港輸移出品數量及價額

Quantity and Value of Goods Exporte dfrom the Three Ports in South Manchuria,

番號 No.	品名 DESCRIPTION OF GOODS.	數量單位 Classifier of Quantity.	外國向 諾威 Norway. 數量 Quantity.	諾威 價額 Value.	其他歐羅巴 Other European, Countries. 數量 Quantity.	其他歐羅巴 價額 Value.
1	大豆 Soya Beans	擔 Piculs	—	—	—	—
2	其他豆類 Other Beans	〃	—	—	—	—
3	玉蜀黍 Maize	〃	—	—	—	—
4	高粱 Kaoliang	〃	—	—	—	—
5	粟 Millet	〃	—	—	—	—
6	小麥 Wheat	〃	—	—	—	—
7	其他穀物 Other Cereals	〃	—	—	—	—
8	胡麻 Sesamum Seed	〃	—	—	—	—
9	瓜子 Melon Seed	〃	—	—	—	—
10	麻子 Hemp Seed	〃	—	—	—	—
11	蘇子 Perilla Seed	〃	—	—	—	—
12	其他種子 Other Seeds	〃	—	—	—	—
13	野菜 Vegetables	〃	—	—	—	—
14	果物 Fruits	〃	—	—	—	—
15	麥粉 Flour	〃	—	—	—	—
16	麩 Bran	〃	—	—	—	—
17	鷄卵 Eggs	千箇 Mille	—	—	—	—
18	水產物 Marine Products	擔 Piculs	—	—	—	—
19	支那酒 Samshu	〃	—	—	—	—
20	煙草 Cigarettes, Cigars, and Tobacco		—	—	—	—
21	鹽 Salt	擔 Piculs	—	—	—	—
22	其他飲食料品 Other Provisions & Drinks	擔 Piculs	—	—	—	—
23	豆粕 Beancake	〃	—	—	—	—
24	豆油 Bean Oil	〃	422	3,798	—	—
25	其他油脂 Other Oils, Fats and Waxes	〃	—	—	—	—
26	苧麻 Hemp, Jute, and Ramie	〃	—	—	—	—
27	棉花 Cotton, Raw	〃	—	—	—	—
28	繭 Silk Cocoons	〃	—	—	—	—
29	柞蠶絲 Silk, Raw, Wild	〃	—	—	—	—
30	屑絹絲 Silk, Waste	〃	—	—	—	—
31	絹製品 Silk Products		—	—	—	—
32	豚毛 Bristles	擔 Piculs	—	—	—	—
33	羊毛 Wool	〃	—	—	—	—
34	其他毛 Hairs, and Feathers of all kinds	〃	—	—	—	—
35	皮革 Leather, Hides, and Skins		—	—	—	—
36	角牙 Horns and Teeth	擔 Piculs	—	—	—	—
37	獸骨 Bones	〃	—	—	—	—
38	家畜 Cattle	頭 No.	—	—	—	—
39	家禽 Poultry	羽 〃	—	—	—	—
40	獸脂 Animal Tallow	擔 Piculs	—	—	—	—
41	木材及竹等 Timber and Bamboo, etc.		—	—	—	—
42	薪及木炭 Firewood and Charcoal	擔 Piculs	—	—	—	—
43	石炭及コークス Coal and Coke	英噸 Lg. Tons	—	—	—	—
44	其他鑛產品 Other Mineral Products		—	—	—	—
45	藥品及藥材 Chemical Products and Medicines		—	—	—	—
46	染料及塗料 Dyes, Colours, and Paints		—	—	—	—
47	人蔘 Ginseng	斤 Catties	—	—	—	—
48	鐵及同製品 Iron and Iron Manufactures	擔 Piculs	—	—	—	—
49	其他金屬及金物 Other Metals and Hardware		—	—	—	—
50	其他雜品 Sundries		—	—	—	—
51	小包郵便物 Postal Parcels		—	30	—	140
	輸移出計 Total of Exports		—	**3,828**	—	**140**
52	再輸移出 支那品 Re-exports Chinese Goods		—	—	—	—
	再輸移出 外國品 Foreign Goods		—	—	—	—
	再輸移出 計 Total		—	—	—	—
	合計 Grand Total		—	**3,828**	—	**140**

出品數量及價額仕向國別 (三)

classified according to the countries of destination, 1924. *Continued.*

價額單位（海關兩）
Value.—Hk. Taels.

外國向 (續) Abroad. 北米合衆國 U. S. of America. 數量 Quantity.	北米合衆國 價額 Value.	加奈陀 Canada. 數量 Quantity.	加奈陀 價額 Value.	土耳古.波斯.埃及其他 Turkey, Persia, Egypt, Aden, etc. 數量 Quantity.	土耳古.波斯.埃及其他 價額 Value.	計 Total. 數量 Quantity.	計 價額 Value.	支那向 To China. 支那諸港 Chinese Ports. 數量 Quantity.	支那諸港 價額 Value.	合計 Grand Total. 數量 Quantity.	合計 價額 Value.	番號 No.
1,222	3,666	—	—	1,260,709	3,782,127	11,461,979	34,454,397	1,923,799	5,730,330	13,385,778	40,184,727	1
11,951	38,104	—	—	—	—	1,161,038	4,147,694	328,738	1,000,066	1,489,776	5,147,760	2
20,997	52,493	32,389	80,972	—	—	228,017	558,005	635,925	1,495,145	863,942	2,053,150	3
—	—	—	—	—	—	601,624	1,722,789	1,350,196	3,858,146	1,951,820	5,580,935	4
1,284	3,852	—	—	—	—	3,470,137	14,688,319	505,700	961,048	3,975,837	15,649,367	5
—	—	—	—	—	—	25,743	96,596	24,463	130,177	50,206	226,773	6
1,046	2,510	—	—	—	—	206,892	502,457	31,834	130,565	238,726	633,022	7
1,768	12,376	—	—	—	—	237,464	1,682,481	12,479	93,814	249,943	1,776,295	8
—	—	—	—	—	—	35,692	236,138	113,237	758,620	148,929	994,758	9
39,447	119,387	—	—	9,303	27,911	480,895	1,455,227	6,338	19,351	487,233	1,474,578	10
1,680	9,241	—	—	—	—	202,722	1,148,583	—	—	202,722	1,148,583	11
47,155	218,081	600	3,000	842	4,212	327,182	1,368,371	31,703	152,452	358,885	1,520,823	12
—	—	—	—	—	—	1,358	21,546	4,504	74,143	5,862	95,689	13
—	—	—	—	—	—	284	1,543	6,994	24,245	7,278	25,788	14
—	—	—	—	—	—	138	694	30,460	144,909	30,598	145,603	15
—	—	—	—	—	—	472,682	922,925	479	713	473,161	923,638	16
—	—	—	—	—	—	11,052	457	1,470	59	12,522	516	17
—	—	—	—	—	—	14,145	112,235	29,524	294,501	44,059	406,736	18
—	—	—	—	—	—	1,832	16,708	64,010	662,830	65,842	679,538	19
—	—	—	—	—	—	—	978,151	—	1,264,777	—	2,242,928	20
—	—	—	—	—	—	2,857,250	1,484,324	10,715	28,200	2,867,965	1,512,524	21
—	56,936	—	—	—	—	—	323,046	—	109,016	—	432,062	22
280,796	476,988	4,550	10,010	1,680	3,696	20,903,819	46,554,067	4,955,012	12,258,284	25,858,201	58,812,351	23
122,250	1,100,250	855	7,695	382,734	3,444,606	1,491,399	13,433,113	268,800	2,454,340	1,760,199	15,887,453	24
15,004	132,654	285	2,280	—	—	26,510	229,063	8,060	76,443	34,570	305,506	25
—	—	—	—	—	—	7,110	86,395	33,861	238,715	40,971	325,110	26
—	—	—	—	—	—	2,418	62,417	480	10,257	2,898	72,674	27
—	—	—	—	—	—	1,735	108,369	50,869	1,152,377	52,604	1,260,746	28
100	48,700	—	—	—	—	12,448	6,253,645	4,959	2,078,600	17,407	8,332,245	29
—	—	—	—	—	—	—	—	16,558	673,132	16,558	673,132	30
—	—	—	1,130	—	—	—	83,585	—	24,341	—	107,926	31
1,757	186,068	—	—	(漾) 103	11,113	2,730	286,643	2,862	305,836	5,592	592,479	32
2,793	56,038	—	—	—	—	6,836	124,972	24,128	490,173	30,964	615,145	33
847	52,765	—	—	—	—	1,727	85,830	2,840	94,450	4,567	180,280	34
—	175,789	—	—	—	—	—	722,222	—	350,481	—	1,072,703	35
—	—	—	—	—	—	41	210	—	—	41	210	36
—	—	—	—	—	—	206,797	331,538	293	940	207,090	332,478	37
—	—	—	—	—	—	436	14,911	6,289	75,306	6,725	90,217	38
—	—	—	—	—	—	81,980	4,057	—	—	81,980	4,057	39
—	—	—	—	—	—	1,069	12,832	8	67	1,077	12,899	40
—	15	—	—	—	—	—	2,156,295	—	2,537,052	—	4,693,347	41
—	—	—	—	—	—	25,199	30,137	30,002	38,575	55,201	68,712	42
21,108	126,648	—	—	4,767	28,602	2,238,745	14,119,608	692,567	4,145,846	2,931,312	18,265,454	43
—	—	—	—	—	—	—	435,540	—	22,825	—	458,365	44
—	—	—	—	—	—	—	599,229	—	700,636	—	1,299,865	45
—	—	—	—	—	—	—	1,198	—	142,695	—	143,893	46
13	128	—	—	—	—	108,077	256,262	189,214	295,618	297,291	551,880	47
499	998	—	—	—	—	1,531,185	3,066,210	146,918	217,025	1,678,103	3,283,235	48
—	—	—	—	—	—	—	122,358	—	24,404	—	146,762	49
—	4,545	—	—	—	—	—	1,373,417	—	851,895	—	2,225,312	50
—	7,304	—	—	—	—	—	716,837	—	—	—	716,837	51
—	**2,885,536**	—	**105,087**	—	**7,302,267**	—	**157,193,646**	—	**46,193,420**	—	**203,387,066**	
—	2,412,641	—	2,280	—	58,069	—	3,870,238	—	268,887	—	4,139,125	52
—	979,643	—	614	—	—	—	2,709,822	—	3,204,679	—	5,914,501	
—	**3,392,284**	—	**2,894**	—	**58,069**	—	**6,580,060**	—	**3,473,566**	—	**10,053,626**	
—	**6,277,820**	—	**107,981**	—	**7,360,336**	—	**163,773,706**	—	**49,666,986**	—	**213,440,692**	

7. 南滿洲三港輸移出品數量及價額累年比較

Quantity and Value of Goods Exported from the three ports in South Manchuria, 1920 to 1924.

價額單位（海關兩）
Value—Hk. Taels.

番號 No.	品名 DESCRIPTION OF GOODS.		數量單位 Classifier of Quantity.	大正九年 1920 數量 Quantity.	大正九年 1920 價額 Value.	大正十年 1921 數量 Quantity.	大正十年 1921 價額 Value.	大正十一年 1922 數量 Quantity.	大正十一年 1922 價額 Value.	大正十二年 1923 數量 Quantity.	大正十二年 1923 價額 Value.	大正十三年 1924 數量 Quantity.	大正十三年 1924 價額 Value.	番號 No.
1	大豆類	Soya Beans	擔 Piculs	9,830,903	28,305,271	10,081,590	34,074,381	11,259,899	39,164,538	13,665,345	42,055,939	13,385,778	40,184,727	1
2	其他豆類	Other Beans	〃	564,997	1,713,166	1,034,738	3,052,476	1,239,626	3,834,138	1,301,610	4,126,065	1,489,776	5,147,760	2
3	玉蜀黍	Maize	〃	898,774	2,154,842	1,273,992	2,744,197	3,063,458	6,432,185	2,415,120	4,871,016	863,942	2,053,150	3
4	高粱	Kaoliang	〃	2,626,754	5,743,500	3,957,808	8,326,085	10,567,653	23,664,024	6,884,378	15,847,250	1951,820	5,580,935	4
5	粟	Mellet	〃	2,207,796	7,302,429	838,553	2,493,751	2,141,985	6,591,058	2,806,403	10,632,678	3,975,837	15,649,367	5
6	小麥	Wheat	〃	6,845,324	22,753,876	3,633,878	12,727,925	343,521	884,812	85,227	260,877	50,206	226,773	6
7	其他穀物	Other Cereals	〃	196,802	483,638	148,109	353,118	185,720	498,560	145,529	353,119	238,726	633,022	7
8	胡麻子	Sesamum Seed	〃	303,675	1,824,530	168,962	1,120,777	169,866	1,091,378	382,906	2,318,914	249,943	1,776,295	8
9	瓜子	Melon Seed	〃	190,924	1,139,356	241,871	1,323,801	123,433	779,230	113,237	692,606	148,929	994,758	9
10	麻子	Hemp Seed	〃	221,409	500,384	179,307	374,752	301,392	759,507	237,309	783,119	487,233	1,474,578	10
11	蘇子	Perilla Seed	〃	394,800	1,460,760	248,905	841,299	116,153	487,842	174,651	817,367	202,722	1,148,583	11
12	其他種子	Other Seeds	〃	176,045	711,125	361,861	934,043	260,735	832,185	214,199	821,123	358,885	1,520,823	12
13	野菜物	Vegetables	〃	6,295	119,730	8,462	111,264	9,534	127,677	9,017	66,370	5,862	95,689	13
14	果物	Fruits	〃	7,246	20,493	2,624	12,131	11,759	45,207	10,391	38,981	7,278	25,788	14
15	麥粉	Flour	〃	179,880	866,732	253,685	1,101,365	37,000	204,528	107,812	526,028	30,598	145,603	15
16	麩	Bran	〃	171,231	238,825	310,643	444,271	678,395	1,004,831	1,002,442	1,695,219	473,161	923,638	16
17	鷄卵	Eggs	千箇 Mille	1,055	10,628	2,571	37,661	1,698	14,227	76	829	12,522	516	17
18	水產物	Marine Products	擔 Piculs	21,625	158,576	41,164	317,376	28,544	261,597	27,385	211,112	44,059	406,736	18
19	支那酒	Samshu	〃	53,264	533,635	64,866	574,827	89,175	830,739	66,566	636,618	65,842	679,538	29
20	煙草	Cigarettes, Cigars, and Tobacco		—	718,660	—	554,176	—	1,584,687	—	2,791,448	—	2,242,928	20
21	鹽	Salt	擔 Piculs	1,361,713	442,618	1,629,368	582,659	1,554,355	561,268	2,996,670	1,514,421	2,867,965	1,512,524	21
22	其他飲食料品	Other Provisions & Drinks		—	403,957	—	286,575	—	378,403	—	529,916	—	432,062	22
23	豆粕	Beancake	擔 Piculs	22,408,082	49,158,831	25,559,121	53,679,565	24,653,949	58,072,138	26,853,828	63,125,248	25,858,201	53,812,351	23
24	豆油	Bean Oil	〃	2,081,894	17,847,556	1,954,986	16,001,920	1,803,091	14,367,410	2,315,179	18,788,901	1,760,199	15,887,453	24
25	其他油脂	Other Oils, Fats and Waxes	〃	69,694	562,278	51,729	331,881	66,962	385,023	73,295	399,094	34,570	305,506	25
26	苧麻	Hemp, Jute, and Ramie	〃	10,878	74,922	6,070	48,462	10,810	85,521	6,467	54,222	40,971	325,110	26
27	棉花	Cotton, Raw	〃	523	12,732	4,096	74,314	36	851	3,693	77,213	2,898	72,674	27
28	繭	Silk Cocoons	〃	83,196	2,119,148	100,850	2,250,712	123,895	3,787,121	70,389	2,348,782	52,604	1,260,746	28
29	柞蠶絲	Silk, Raw, Wild	〃	20,136	6,250,691	27,944	13,077,315	18,286	11,242,321	26,569	15,539,271	17,407	8,332,245	39
30	屑絹絲	Silk, Waste	〃	17,200	1,496,457	—	812,534	10,911	848,328	21,709	1,701,297	16,558	673,132	30
31	絹製品	Silk Products		—	107,898	9,649	72,679	—	40,935	280	83,693	—	107,926	31
32	豚毛	Bristles	擔 Piculs	3,300	280,830	3,275	521,694	5,650	428,914	5,516	418,674	5,592	592,479	32
33	羊毛	Wool	〃	10,993	248,284	7,209	177,896	29,849	529,467	20,485	387,644	30,964	615,145	33
34	其他毛	Hairs, and Feathers of all kinds	〃	3,255	143,567	2,303	81,155	5,269	205,006	4,169	147,213	4,567	180,280	34
35	皮革	Leather, Hides, and Skins		—	774,200	—	598,806	—	381,610	—	776,544	—	1,072,703	35
36	角牙	Horns and Teeth	擔 Piculs	1,262	36,087	—	—	806	18,987	1,145	25,142	41	210	36
37	獸骨	Bones	〃	114,904	166,311	147,516	169,365	139,545	171,327	149,233	255,952	207,090	332,478	37
38	家畜	Cattle	頭 No.	5,004	41,343	4,149	33,256	2,330	21,865	88,234	56,191	6,725	90,217	38
39	家禽	Poultry	羽 〃	81,854	3,410	55,070	7,834	127,879	8,211	164	36	81,980	4,057	49
40	獸脂	Animal Tallow	擔 Piculs	422	5,304	2,208	23,962	41	510	183	2,306	1.077	12,899	40
41	木材及竹等	Timber and Bamboo, etc.		—	3,174,010	—	5,212,318	—	5,462,017	—	13,260,030	—	4,693,347	41
42	薪及木炭	Firewood and Charcoal	擔 Piculs	4,618	7,508	38,250	112,027	144,081	135,870	62,153	65,852	55,201	68,712	42
43	石炭及コークス	Coal and Coke	英噸 Lg. Tons	861,012	7,006,789	1,224,602	8,034,499	2,104,893	13,462,752	2,653,089	17,622,331	2,931,312	18,265,454	43
44	其他鑛產品	Other Mineral Products		—	195,481	—	240,735	—	301,120	—	325,637	—	458,365	44
45	藥品及藥材	Chemical Products and Medicines		—	574,591	—	1,325,359	—	1,259,042	—	1,224,345	—	1,299,865	45
46	染料及塗料	Dyes, Colours, and Paints		—	20,321	—	183,984	—	168,340	—	130,343	—	143,893	46
47	人蔘	Ginseng	斤 Catties.	260,506	403,329	246,922	535,533	231,961	420,356	246,024	471,487	297,291	551,880	47
48	鐵及同製品	Iron & Iron Manufactures	擔 Piculs	669,507	1,893,633	1,407,470	3,268,981	1,355,899	2,743,845	1,545,611	3,073,340	1,678,103	3,283,235	48
49	其他金屬及金物	Other Metals and Hardware		—	142,427	—	261,352	—	197,619	—	165,081	—	146,762	49
50	其他雜品	Sundries		—	2,093,422	—	1,276,515	—	2,065,298	—	2,295,926	—	2,225,312	50
51	小包郵便物	Postal Parcels		—	595,740	—	509,957	—	423,323	—	318,284	—	716,837	51
	輸移出計	Total of Exports		—	**173,043,731**	—	**181,113,520**	—	**207,267,748**	—	**234,731,094**	—	**203,387,066**	
52	再輸移出 支那品	Re-exports Chinese Goods		—	4,610,493	—	4,310,740	—	4,605,113	—	2,723,298	—	4,139,125	52
	再輸移出 外國品	Re-exports Foreign Goods		—	11,304,084	—	8,650,817	—	8,056,686	—	9,293,663	—	5,914,501	
	再輸移出計	Total		—	**15,914,577**	—	**12,961,557**	—	**12,661,799**	—	**12,016,961**	—	**10,053,626**	
	合計	Grand Total		—	**188,958,308**	—	**194,075,077**	—	**219,929,547**	—	**246,748,055**	—	**213,440,692**	

8. 南滿洲三港外國向輸出品數量及價額累年比較

Quantity and Value of Goods Exported to Foreign Countries from the three ports in South Manchuria, 1920 to 1924.

價額單位（海關兩）
Value—Hk. Taels.

番號 No.	品名 DESCRIPTION OF GOODS.	數量單位 Classifier of Quantity.	大正九年 1920 數量 Quantity.	大正九年 1920 價額 Value.	大正十年 1921 數量 Quantity.	大正十年 1921 價額 Value.	大正十一年 1922 數量 Quantity.	大正十一年 1922 價額 Value.	大正十二年 1923 數量 Quantity.	大正十二年 1923 價額 Value.	大正十三年 1924 數量 Quantity.	大正十三年 1924 價額 Value.	番號 No.
1	大豆 Soya Beans	擔 Piculs	7,226,551	20,898,359	6,324,499	21,831,691	6,544,766	22,939,302	9,472,694	28,534,429	11,461,979	34,454,397	1
2	其他豆類 Other Beans	〃	337,665	1,038,595	700,362	2,051,501	843,523	2,526,350	1,034,359	3,282,123	1,161,038	4,147,694	2
3	玉蜀黍 Maize	〃	286,232	693,573	37,277	84,056	176,081	368,396	347,143	695,365	228,017	558,005	3
4	高粱 Kaoliang	〃	953,000	2,159,174	248,054	524,621	630,430	1,446,346	566,855	1,358,534	601,624	1,722,789	4
5	粟 Millet	〃	1,877,333	6,295,985	159,251	477,856	1,562,662	4,831,426	2,558,872	9,970,081	3,470,137	14,688,319	5
6	小麥 Wheat	〃	6,766,775	22,500,870	3,567,760	12,498,055	106,181	391,109	48,129	148,715	25,743	96,596	6
7	其他穀物 Other Cereals	〃	184,748	426,610	97,264	219,912	122,529	322,365	128,068	285,387	206,892	502,457	7
8	胡麻子 Sesamum Seed	〃	207,630	1,240,403	147,399	985,986	153,607	987,402	342,699	2,068,400	237,464	1,682,481	8
9	瓜子 Melon Seed	〃	78,936	416,331	112,117	603,638	41,488	269,917	41,162	253,110	35,692	236,138	9
10	麻子 Hemp Seed	〃	219,766	496,671	179,307	374,752	301,207	759,041	233,999	772,196	480,895	1,455,227	10
11	蘇子 Perilla	〃	394,800	1,460,760	248,860	841,147	116,147	487,817	174,644	817,334	202,722	1,148,583	11
12	其他種子 Other Seeds	〃	168,249	673,130	273,047	820,586	240,623	738,109	205,860	779,843	327,182	1,368,371	12
13	野菜物 Vegetables	〃	997	6,847	1,910	23,021	1,109	10,080	1,585	11,423	1,358	21,546	13
14	果物 Fruits	〃	451	2,672	1,215	5,269	1,538	12,811	868	4,637	284	1,543	14
15	麥粉 Flour	〃	92,279	446,246	135,349	720,378	13,618	84,780	32,609	163,300	138	694	15
16	麩 Bran	〃	169,451	236,248	309,312	442,407	677,553	1,003,568	1,001,747	1,694,040	472,682	922,925	16
17	鷄卵 Eggs	千箇 Mille	1,054	10,606	2,360	34,321	609	5,240	76	829	11,052	457	17
18	水產物 Marine Products	擔 Piculs	681	4,730	1,584	14,348	3,584	24,214	2,297	14,487	14,145	112,235	18
19	支那酒 Samshu	〃	8,550	77,307	1,491	14,397	925	8,960	1,261	12,348	1,832	16,708	19
20	煙草 Cigarettes, Cigars and Tobacco		—	474,847	—	227,459	—	385,360	—	1,042,488	—	978,151	20
21	鹽 Salt	擔 Piculs	1,361,713	442,618	1,629,368	582,659	1,535,455	523,468	2,985,870	1,482,021	2,857,250	1,484,324	21
22	其他飲食料品 Other Provisions and Drinks		—	223,856	—	215,712	—	248,464	—	345,551	—	323,046	22
23	豆粕 Beancake	擔 Piculs	18,248,527	40,561,543	20,655,111	46,609,495	19,092,787	43,335,634	21,175,708	48,362,026	20,903,189	46,554,067	23
24	豆油 Bean Oil	〃	1,635,259	14,030,802	1,088,734	9,236,428	1,225,159	10,048,861	1,803,237	14,439,199	1,491,399	13,433,113	24
25	其他油脂 Other Oils, Fats and Waxes	〃	17,783	149,771	8,793	57,057	15,864	133,308	26,583	210,110	26,510	229,063	25
26	苧麻 Hemp, Jute, and Ramie	〃	1,199	5,878	519	6,568	575	7,165	282	4,732	7,110	86,395	26
27	棉花 Cotton, Raw	〃	330	7,164	809	17,502	—	—	2,729	56,211	2,418	62,417	27
28	繭柞蠶絲 Silk Cocoons	〃	47	940	243	9,185	627	18,429	157	4,702	1,735	108,369	28
29	絲 Silk, Raw, Wild	〃	9,617	3,350,348	19,981	10,586,403	11,154	7,669,772	14,762	8,980,006	12,448	6,253,645	29
30	絲屑 Silk, Waste	〃	2,393	243,998	1,012	96,140	2,215	119,351	3,059	305,240	—	—	30
31	絹製品 Silk Products		—	63,927	—	69,063	—	21,069	—	12,774	—	83,585	31
32	豚毛 Bristles	擔 Piculs	506	38,079	2,799	276,055	4,318	343,327	1,682	142,575	2,730	286,643	32
33	羊毛 Wool	〃	2,583	59,648	2,983	85,721	2,633	44,203	2,876	55,895	6,836	124,972	33
34	其他毛 Hairs, and Feathers of all kinds	〃	981	48,969	1,297	53,625	2,286	91,555	1,410	44,898	1,727	85,830	34
35	皮革 Leather, Hides, and Skins		—	563,785	—	402,733	—	320,158	—	428,121	—	722,222	35
36	角牙 Horns and Teeth	擔 Piculs	1,249	36,046	—	—	782	18,860	1,105	24,977	41	210	36
37	獸骨 Bones	〃	114,904	166,311	147,482	169,185	139,506	171,143	149,092	255,488	206,797	331,538	37
38	畜家 Cattle	頭 No.	1,703	16,547	1,470	12,649	1,192	10,721	86,731	33,789	436	14,911	38
39	禽家 Poultry	羽 〃	81,854	3,410	55,070	7,834	127,879	8,211	164	36	81,980	4,057	39
40	獸脂 Animal Tallow	擔 Piculs	412	5,197	2,139	23,215	6	75	161	2,031	1,069	12,832	40
41	木材及竹等 Timber and Bamboo, etc.		—	952,328	—	2,502,440	—	2,808,887	—	10,275,607	—	2,156,295	41
42	薪炭及木コークス Firewood and Charcoal	擔 Piculs	858	1,306	71,394	91,401	123,518	115,712	48,047	46,508	25,199	30,137	42
43	石炭及コークス Coal and Coke	英噸 Lg. Tons	726,401	5,740,427	976,442	6,470,161	1,575,296	10,240,597	2,034,773	13,786,385	2,238,745	14,119,608	43
44	其他鑛產品 Other Mineral Products		—	190,447	—	233,093	—	290,079	—	305,690	—	435,540	44
45	藥品及藥材 Chemical Products and Medicines		—	201,518	—	852,895	—	604,705	—	622,326	—	599,229	45
46	染料及塗料 Dyes, Colours, and Paints		—	2,348	—	35,903	—	4,364	—	3,368	—	1,198	46
47	人蔘 Ginseng	斤 Catties	62,590	142,499	61,397	215,099	103,207	210,581	88,576	185,177	108,077	256,262	47
48	鐵及同製品 Iron & Iron Manufactures.	擔 Piculs	659,447	1,866,243	1,312,386	3,024,686	1,215,208	2,438,425	1,416,633	2,814,525	1,531,185	3,066,210	48
49	其他金屬及金物 Other Metals and Hardware		—	120,156	—	237,672	—	181,999	—	152,798	—	122,358	49
50	其他雜品 Sundries		—	1,184,918	—	560,442	—	1,268,263	—	1,654,468	—	1,373,417	50
51	小包郵便物 Postal Parcels		—	595,740	—	509,957	—	423,323	—	318,284	—	716,837	51
	輸出計 Total of Exports		—	**130,576,731**	—	**126,046,379**	—	**119,323,302**	—	**157,264,587**	—	**157,193,646**	
52	再輸出 支那品 Re-exports Chinese Goods		—	3,164,942	—	4,096,479	—	4,310,842	—	2,475,994	—	3,870,238	52
	再輸出 外國品 Foreign Goods		—	8,100,230	—	6,425,365	—	5,062,093	—	5,933,564	—	2,709,822	
	再輸出計 Total		—	**11,265,172**	—	**10,521,844**	—	**9,372,935**	—	**8,409,558**	—	**6,580,060**	
	合計 Grand Total		—	**141,841,903**	—	**136,568,223**	—	**128,696,237**	—	**165,674,145**	—	**163,773,706**	

9. 南滿洲三港支那諸港向移
Quantity and Value of Goods Exported to Chinese

番號 No.	品名 DESCRIPTION OF GOODS.		數量單位 Classifier of Quantity.	大正九年 1920 數量 Quantity.	大正九年 1920 價額 Value.
1	大豆類	Soya Beans	擔 Piculs	2,604,352	7,406,912
2	其他豆類	Other Beans	〃	227,332	674,571
3	玉蜀黍	Maize	〃	612,542	1,461,269
4	高粱	Kaoliang	〃	1,663,463	3,584,326
5	粟	Millet	〃	330,463	1,006,444
6	小麥	Wheat	〃	78,549	253,006
7	其他穀物	Other Cereals	〃	12,054	57,028
8	胡麻子	Sesamum Seed	〃	96,045	584,127
9	瓜子	Melon Seed	〃	111,988	722,925
10	麻子	Hemp Seed	〃	1,643	3,713
11	蘇子	Perilla Seed	〃	—	—
12	其他種子	Other Seeds	〃	7,796	37,995
13	野菜	Vegetables	〃	5,298	112,883
14	果物	Fruits	〃	6,795	17,821
15	麥粉	Flour	〃	87,601	420,486
16	麩	Bran	〃	1,780	2,577
17	鷄卵	Eggs	千箇 Mille	1	22
18	水產物	Marine Products	擔 Piculs	20,944	153,846
19	支那酒	Samshu	〃	44,714	456,328
20	煙草	Cigarettes, Cigars, and Tobacco		—	243,813
21	鹽	Salt.	擔 Piculs	—	—
22	其他飲食料品	Other Provisions and Drinks		—	180,101
23	豆粕	Beancake	擔 Piculs	4,159,555	8,597,288
24	豆油	Bean Oil	〃	446,635	3,816,754
25	其他油脂	Other Oils, Fats and Waxes	〃	51,911	412,507
26	苧麻	Hemp, Jute, and Ramie	〃	9,679	69,044
27	棉花	Cotton, Raw	〃	193	5,568
28	繭	Silk Cocoons	〃	83,149	2,118,208
29	柞蠶絲	Silk, Raw, Wild	〃	10,519	2,900,343
30	屑絹絲	Silk, Waste	〃	14,807	1,252,459
31	絹製品	Silk Products		—	43,971
32	豚毛	Bristles	擔 Piculs	2,794	242,751
33	羊毛	Wool	〃	8,410	188,636
34	其他毛革	Hairs, and Feathers of all kinds	〃	2,274	94,598
35	皮	Leather, Hides, and Skins		—	210,415
36	角牙	Horns and Teeth	擔 Piculs	13	41
37	獸骨	Bones	〃	—	—
38	家畜	Cattle	頭 No.	3,301	24,796
39	家禽	Poultry	羽 〃	—	—
40	獸脂	Animal Tallow	擔 Piculs	10	107
41	木材及竹等	Timber and Bamboo, etc.		—	2,221,682
42	薪及木炭	Firewood and Charcoal	擔 Piculs	3,760	6,202
43	石炭及コークス	Coal and Coke	英噸 Lg. Tons	134,611	1,266,362
44	其他鑛產品	Other Mineral Products		—	5,034
45	藥品及藥材	Chemical Products and Medicines		—	373,073
46	染料及塗料	Dyes, Colours, and Paints		—	17,973
47	人蔘	Ginseng	斤 Catties	197,916	260,830
48	鐵及同製品	Iron & Iron Manufactures.	擔 Piculs	10,060	27,390
49	其他金屬及金物	Other Metals and Hardware		—	22,271
50	其他雜品	Sundries		—	908,504
51	小包郵便物	Postal Parcels		—	—
	移出計	Total of Exports		—	**42,467,000**
52	再移出 支那品	Re-exports Chinese Goods		—	1,445,551
	再移出 外國品	Re-exports Foreign Goods		—	3,203,854
	再移出計	Re-exports Total		—	**4,649,405**
	合計	Grand Total		—	**47,116,405**

出品數量及價額累年比較
Ports from the three ports in South Manchuria, 1920 to 1924.

價額單位（海關兩）
Value—Hk. Taels.

大正十年 1921 數量 Quantity.	大正十年 1921 價額 Value.	大正十一年 1922 數量 Quantity.	大正十一年 1922 價額 Value.	大正十二年 1923 數量 Quantity.	大正十二年 1923 價額 Value.	大正十三年 1924 數量 Quantity.	大正十三年 1924 價額 Value.	番號 No.
3,757,091	12,242,690	4,715,133	16,225,236	4,192,651	13,521,510	1,923,799	5,730,330	1
334,376	1,000,975	396,103	1,307,788	267,251	843,942	328,738	1,000,066	2
1,236,715	2,660,141	2,887,377	6,063,789	2,067,977	4,175,651	635,925	1,495,145	3
3,709,754	7,801,464	9,937,223	22,217,678	6,317,523	14,488,716	1,350,196	3,858,146	4
679,302	2,015,895	579,323	1,759,632	247,531	662,597	505,700	961,048	5
66,118	229,870	137,340	493,703	37,098	112,162	24,463	130,177	6
50,845	133,206	63,191	176,195	17,561	67,732	31,834	130,565	7
21,563	134,791	16,259	103,976	40,207	250,514	12,479	93,814	8
129,754	720,163	81,945	509,313	71,775	439,496	113,237	758,620	9
—	—	185	466	3,310	10,923	6,338	19,351	10
45	152	6	25	7	33	—	—	11
28,820	113,457	20,112	94,076	8,339	41,280	31,703	152,452	12
6,552	88,243	8,425	117,597	7,432	54,947	4,504	74,143	13
1,409	6,862	10,221	32,396	9,523	34,344	6,994	24,245	14
118,336	380,987	23,382	119,748	75,203	362,728	30,460	144,909	15
1,331	1,864	842	1,263	695	1,179	479	713	16
211	3,340	1,089	8,987	—	—	1,470	59	17
39,580	303,028	24,960	237,383	25,088	196,625	29,924	294,501	18
63,375	560,430	88,250	821,779	65,305	624,270	64,010	662,830	19
—	326,717	—	1,199,327	—	1,748,960	—	1,264,777	20
—	—	18,900	37,800	10,800	32,400	10,715	28,200	21
—	70,863	—	129,939	—	184,365	—	109,016	22
2,904,010	7,070,070	5,561,162	14,736,504	5,678,120	14,763,222	4,955,012	12,258,284	23
866,252	6,765,492	577,932	4,318,549	511,942	4,349,702	268,800	2,454,340	24
42,936	274,824	51,098	251,715	46,712	188,984	8,060	76,443	25
5,551	41,894	10,235	78,356	6,185	49,490	33,861	238,715	26
3,287	56,812	36	851	964	21,002	480	10,257	27
100,607	2,241,527	123,268	3,768,692	70,232	2,344,080	50,869	1,152,377	28
7,963	2,490,912	7,132	3,572,549	11,807	6,559,265	4,959	2,078,600	29
8,637	716,394	8,696	728,977	18,650	1,396,057	16,558	673,132	30
—	3,616	—	19,866	280	70,919	—	24,341	31
476	45,639	1,332	85,587	3,834	276,099	2,862	305,836	32
4,126	92,175	27,216	485,264	17,609	331,749	24,128	490,173	33
1,006	27,530	2,983	113,451	2,759	102,315	2,840	94,450	34
—	196,073	—	61,452	—	348,423	—	350,481	35
—	—	24	127	40	165	—	—	36
34	180	39	184	141	464	293	940	37
2,679	20,607	1,138	11,144	1,503	22,402	6,289	75,306	38
—	—	—	—	—	—	—	—	39
69	747	35	435	22	275	8	67	40
—	2,709,878	—	2,653,130	—	2,984,423	—	2,537,052	41
11,856	20,626	20,563	20,158	14,106	19,344	30,002	38,575	42
248,160	1,564,338	529,597	3,222,155	618,346	3,835,946	692,567	4,145,846	43
—	7,642	—	11,041	—	19,947	—	22,825	44
—	472,464	—	654,337	—	602,019	—	700,636	45
—	148,081	—	163,976	—	126,975	—	142,695	46
185,525	320,434	128,754	209,775	157,448	286,310	189,214	295,618	47
95,084	244,295	140,691	305,420	128,978	258,815	146,918	217,025	48
—	23,680	—	15,620	—	12,283	—	24,404	49
—	716,073	—	797,035	—	641,458	—	851,895	50
—	—	—	—	—	—	—	—	51
—	**55,067,141**	—	**87,944,446**	—	**77,466,507**	—	**46,193,420**	
—	214,261	—	294,271	—	247,304	—	268,887	
—	2,225,452	—	2,994,593	—	3,360,099	—	3,204,679	
—	**2,439,713**	—	**3,288,864**	—	**3,607,403**	—	**3,473,566**	
—	**57,506,854**	—	**91,233,310**	—	**81,073,910**	—	**49,666,986**	

10. 南滿洲三港輸移出入

Imports and Exports at the three South Manchuria Ports, classified according

品價額國別累年比較

to the countries destined for as well as shipped from, 1920 to 1924.

價額單位（海關兩） Value—Hk. Taels.

番號 No.	國別 COUNTRY.	大正九年 1920 輸移入 Imports.	大正九年 1920 輸移出 Exports.	大正九年 1920 計 Total.	大正十年 1921 輸移入 Imports.	大正十年 1921 輸移出 Exports.	大正十一年 1923 輸移入 Imports.	大正十一年 1923 輸移出 Exports.	大正十一年 1923 計 Total.	大正十二年 1923 輸移入 Imports.	大正十二年 1923 輸移出 Exports.	大正十二年 1923 計 Total.	大正十三年 1924 輸移入 Imports.	大正十三年 1924 輸移出 Exports.	大正十三年 1924 計 Total.	番號 No.
	外國貿易 **Foreign Trade.**															
	亞細亞 ASIA.															
1	日本 Japan	82,388,127	81,295,435	163,683,562	71,559,487	89,774,085	71,313,395	80,455,668	151,769,063	67,868,992	105,517,116	173,386,108	63,407,789	99,193,906	162,601,695	1
2	朝鮮 Korea	5,894,086	19,016,408	24,910,494	6,458,549	13,063,829	3,684,840	18,795,751	22,480,591	5,234,818	25,028,248	30,263,066	4,828,492	24,442,655	29,271,147	2
3	露西亞（太平洋沿岸） Russia, Pacific Ports	45	101,774	101,819	197,902	65,328	121,414	43,566	164,980	128,472	435,509	563,981	51,561	162,688	214,249	3
4	同（黑龍江沿岸） Russia Amur Ports	—	—	—	—	—	—	36,391	36,391	—	—	—	—	—	—	4
5	香港 Hongkong	4,476,428	1,540,184	6,016,612	6,996,009	3,439,334	4,774,064	2,536,725	7,310,789	5,495,696	2,539,300	8,034,996	5,079,055	2,249,509	7,328,564	5
6	澳門 Macao	1,287	—	1,287	867	—	600	—	600	583	—	583	704	—	704	6
7	比律賓 Philippine Islands	20,433	31,227	51,660	49,503	289,848	14,262	591,570	605,832	22,162	948,981	971,143	18,887	870,386	889,273	7
8	佛領印度 French Indo-China	—	46,112	46,112	—	—	30,048	32,820	62,868	86,430	—	86,430	881	50,400	51,281	8
9	暹羅 Siam	—	—	—	73	—	1,433	—	1,433	16,365	1,467	17,832	—	—	—	9
10	英領海峽殖民地 Singapore, Straits, etc.	130,950	247,834	378,784	100	162,714	28,685	140,805	169,490	371,409	205,804	577,213	311,268	411,570	722,838	10
11	英領印度 British India	566,743	—	566,743	2,517,037	36,300	1,080,977	—	1,080,977	1,399,117	2,121	1,401,238	1,344,311	22	1,344,333	11
12	蘭領印度 Dutch Indies	663,372	1,891,581	2,554,953	1,158,603	4,206,095	846,360	6,425,997	7,272,357	809,996	4,150,779	4,960,775	1,209,932	4,137,080	5,347,012	12
	小計 Total	**94,141,471**	**104,170,555**	**198,312,026**	**88,938,130**	**111,037,533**	**81,896,078**	**109,059,293**	**190,955,371**	**81,434,040**	**138,829,325**	**220,263,365**	**76,252,880**	**131,518,216**	**207,771,096**	
	歐羅巴 EUROPE.															
13	英吉利 Great Britain	1,914,487	5,271,865	7,186,352	2,017,642	4,418,839	3,203,366	4,696,515	7,899,881	2,952,336	6,804,538	9,756,874	3,958,372	7,605,660	11,564,032	13
14	佛蘭西 France	107,382	7,421	114,803	176,483	87,623	165,201	281,411	446,612	296,043	479,410	775,453	836,588	685,306	1,521,894	14
15	獨逸 Germany	48,505	251,761	300,266	597,318	1,074,131	1,230,159	1,085,893	2,316,052	2,497,635	1,128,681	3,626,316	4,562,242	2,016,628	6,578,870	15
16	白耳義 Belgium	71,958	527,015	598,973	198,232	612,981	699,752	413,390	1,113,142	1,116,835	743,733	1,860,568	2,104,284	401,027	2,505,311	16
17	伊太利 Italy	20,434	1,364,649	1,385,083	144,325	102,436	36,188	521,776	557,964	120,894	387,160	508,054	177,177	1,221,996	1,399,173	17
18	瑞西 Switzerland	—	—	—	—	—	20,164	—	20,164	7,985	—	7,985	17,410	12	17,422	18
19	墺地利勾牙利 Austria and Huugary	—	—	—	25,858	—	6,975	4,674	11,649	—	75,518	75,518	318,641	124	318,765	19
20	和蘭 Netherlands	30,765	5,688,283	5,719,048	59,255	3,318,589	336,788	2,119,020	2,455,808	105,560	3,947,954	4,053,514	203,423	6,179,116	6,382,539	20
21	瑞典 Sweden	4,457	543,204	547,661	51,471	806,285	71,096	501,302	572,398	70,749	220,724	291,473	277,855	371,629	649,484	21
22	諾威 Norway	3,388	—	3,388	2,538	—	5,148	4,674	9,822	636	250	886	96,327	3,828	100,155	22
23	露西亞（歐洲各港） Russia, European Ports	—	—	—	—	164,762	2,242	—	2,242	6,758	—	6,758	9,710	4	9,714	23
24	西班牙 Spain	—	—	—	—	—	—	90,685	90,685	350	170,696	171,046	8,968	—	8,968	24
25	丁抹 Denmark	3,733	4,293,361	4,297,094	10,234	481,857	425,494	591,502	1,016,996	671,384	833,916	1,505,300	28,826	24,023	52,849	25
	小計 Total	**2,205,109**	**17,947,559**	**20,152,668**	**3,283,356**	**11,067,503**	**6,202,573**	**10,310,842**	**16,513,415**	**7,847,165**	**14,792,580**	**22,639,745**	**12,599,823**	**18,509,353**	**31,109,176**	
	亞米利加 AMERICA.															
26	北米合衆國 U. S. of America	11,876,510	7,071,804	18,948,314	12,512,343	2,822,653	15,582,169	4,771,838	20,354,007	16,598,475	7,363,603	23,962,078	20,991,658	6,277,820	27,269,478	26
27	加奈陀 Canada	923,130	—	923,130	19,181	102,857	866,648	107,633	974,281	705,020	198,367	903,387	2,504,544	107,981	2,612,525	27
28	墨西哥及中米 Mexico and Central America	—	—	—	—	—	654,739	—	654,739	—	—	—	—	—	—	28
29	南亞米利加 South America	—	—	—	13,393	—	—	—	—	—	—	—	—	—	—	29
	小計 Total	**12,799,640**	**7,071,804**	**19,871,444**	**12,544,917**	**2,925,510**	**17,103,556**	**4,879,471**	**21,933,027**	**17,303,495**	**7,561,970**	**24,865,465**	**23,496,202**	**6,385,801**	**29,882,003**	
30	濠洲 Australia, New Zealand, etc.	311,768	2	311,770	1,547	—	54,881	—	54,881	147,014	—	147,014	9,813	3,024	12,837	30
31	土耳古、波斯、埃及其他 Turkey, Persia, Egypt, Aden, etc.	401,366	12,651,983	13,053,349	8,562	11,537,677	401,209	4,446,631	4,847,840	452,060	4,490,270	4,942,330	538,870	7,357,312	7,896,182	31
	計 Total	**109,859,354**	**141,841,903**	**251,701,257**	**104,776,512**	**136,568,223**	**105,658,297**	**128,696,237**	**234,354,534**	**107,183,774**	**165,674,145**	**272,857,919**	**112,897,588**	**163,773,706**	**276,671,294**	
	沿岸貿易 **Coast Trade.**															
32	汽船ニテ By Steamers	52,598,439	37,925,001	90,523,440	67,987,434	46,783,711	59,977,602	78,751,712	138,729,314	69,417,113	70,100,140	139,517,253	61,287,233	42,999,735	104,286,968	32
33	戎克ニテ By Junks	11,378,500	9,191,404	20,569,904	9,710,860	10,723,143	9,697,758	12,481,598	22,179,356	11,441,461	10,973,770	22,415,231	8,142,106	6,667,251	14,809,357	33
	計 Total	**63,976,939**	**47,116,405**	**111,093,344**	**77,698,294**	**57,506,854**	**69,675,360**	**91,233,310**	**160,908,670**	**80,858,574**	**81,073,910**	**161,932,484**	**69,429,339**	**49,666,986**	**119,095,325**	
	合計 **Grand Total**	**173,836,293**	**188,958,308**	**362,794,601**	**182,474,806**	**194,075,077**	**175,333,657**	**219,929,547**	**395,263,204**	**188,042,348**	**246,748,055**	**434,790,403**	**182,326,927**	**213,440,692**	**395,767,619**	

備考 本表ノ戎克貿易額ト第一表ノ戎克貿易額ト符合セサルハ大連對朝鮮貿易、大正九年輸入 27,887海關兩、大正十年輸入 29,157

N.B.—The reason why the Values of Junk Trade in this table fail to correspond to those of Table No. 1 lies in the fact 33,296 Hk. Tls. 1922, Imports 29,167 Hk. Tls. 1923, have been added to what were shown in the above column for

海關兩、大正十一年輸入 33,296海關兩、大正十二年輸入 29,167海關兩ヲ表ニテハ外國貿易朝鮮ノ關ニ加算セルヲ以テナリ

that the Values of Trade with Chosen at Dairen, i.e. Imports 27,887 Hk. Tls. 1920. Imports 29,157 Hk. Tls. 1921, Imports Chosen.

11. 南滿洲三港出入船舶國籍別
Imports and Exports at the Three South Manchuria Ports, classified according to Ships, Nationalities, 1920 to 1924.

價額單位（海關兩）
Value—Hk. Taels.

年次 Year.	船舶國籍別 FLAG.	入港 Inwards. 外國貿易 Foreign Trade. 船舶 Vessels. 隻數 No.	登簿噸數 Tonnage	貿易額 Value.	入港 Inwards. 沿岸貿易 Coast Trade. 船舶 Vessels. 隻數 No.	登簿噸數 Tonnage	貿易額 Value.	出港 Outwards. 外國 Foreign 船舶 Vessels. 隻數 No.	登簿噸數 Tonnage
	1920								
大正九年	日本 Japanese	1,498	1,459,324	94,679,395	896	671,535	12,318,525	1,441	1,432,391
	支那 Chinese	27	30,317	4,643,929	821	402,409	26,433,043	16	11,262
	英國 British	51	159,086	7,622,003	208	274,120	13,433,857	35	128,846
	米合衆國 American	47	194,311	2,797,792	16	59,624	37,513	51	208,912
	和蘭 Dutch	7	24,626	13,453	16	15,170	—	12	38,744
	丁抹 Danish	5	23,366	23,106	1	4,232	—	5	22,381
	佛蘭西 French	1	4,278	250	2	8,448	—	3	12,726
	瑞典 Swedish	4	12,256	1,719	—	—	—	4	12,256
	諾威 Norwegian	2	1,888	49,820	14	12,106	166,962	1	1,102
	露西亞 Russian	4	9,311	—	6	6,826	208,539	3	7,800
	伊太利 Italian	—	—	—	—	—	—	—	—
	計 Total	**1,656**	**1,918,763**	**109,831,467**	**1,980**	**1,454,470**	**52,598,439**	**1,571**	**1,876,420**
	1921								
大正十年	日本 Japanese	1,242	1,681,524	89,903,054	1,000	987,750	14,403,641	1,301	1,797,685
	支那 Chinese	10	5,411	2,245,157	847	481,594	37,118,235	27	23,005
	英國 British	25	63,462	5,901,444	223	332,115	16,420,908	22	71,784
	米合衆國 American	23	83,839	4,849,697	31	120,147	25,156	36	141,519
	和蘭 Dutch	16	64,991	435,711	12	40,059	321	14	52,188
	諾威 Norwegian	15	10,395	1,280,930	11	9,073	17,159	13	9,009
	佛蘭西 French	1	4,282	4,944	5	18,823	650	6	23,105
	丁抹 Danish	2	10,687	76,544	4	18,253	—	5	23,471
	伊太利 Italian	—	—	—	1	3,949	—	1	3,949
	瑞典 Swedish	1	3,271	49,874	—	—	—	1	3,271
	露西亞 Russian	1	134	—	3	338	1,364	1	134
	計 Total	**1,336**	**1,927,996**	**104,747,355**	**2,137**	**2,012,101**	**67,987,434**	**1,427**	**2,149,120**
	1922								
大正十一年	日本 Japanese	1,277	2,017,972	83,000,636	1,026	1,125,311	15,612,656	1,207	2,028,628
	支那 Chinese	22	26,611	3,747,441	964	676,003	28,338,574	36	37,165
	英國 British	40	145,758	10,273,219	342	543,158	15,852,088	37	94,353
	米合衆國 American	17	74,778	1,065,050	14	58,788	12,284	18	74,013
	和蘭 Dutch	22	92,675	5,066,098	23	92,417	10,510	16	62,552
	諾威 Norwegian	16	14,689	1,368,437	19	27,411	14,353	20	20,412
	丁抹 Danish	5	19,829	710,387	3	15,260	—	4	18,533
	獨逸 German	6	22,658	239,641	--	—	—	4	14,703
	佛蘭西 French	3	4,266	8,220	1	1,493	137,137	3	4,266
	露西亞 Russian	2	1,760	53,820	1	1,453	—	2	1,760
	瑞典 Swedish	—	—	92,052	1	4,501	--	1	4,501
	伊太利 Italian	—	—	—	—	—	—	—	—
	計 Total	**1,410**	**2,420,996**	**105,625,001**	**2,388**	**2,545,795**	**59,977,602**	**1,348**	**2,360,886**
	1923								
大正十二年	日本 Japanese	1,324	2,162,994	81,976,120	931	1,006,126	13,158,920	1,311	2,151,318
	支那 Chinese	35	39,334	4,211,280	1,044	720,485	38,369,546	73	82,733
	英國 British	55	189,975	7,901,915	328	597,862	16,575,083	46	122,821
	米合衆國 American	27	120,099	5,968,354	38	151,593	3,888	27	107,803
	和蘭 Dutch	13	58,577	1,227,273	17	75,866	499,160	18	70,811
	獨逸 German	21	82,941	1,944,007	26	106,310	—	6	20,737
	諾威 Norwegian	19	23,672	1,959,769	12	15,966	737,007	23	30,150
	丁抹 Danish	5	23,512	1,222,511	5	23,412	—	5	27,179
	佛蘭西 French	4	18,069	622,705	8	15,305	68,000	3	11,977
	露西亞 Russian	1	847	120,673	11	13,713	5,509	6	6,890
	計 Total	**1,504**	**2,720,020**	**107,154,607**	**2,420**	**2,726,638**	**69,417,113**	**1,518**	**2,632,419**
	1924								
大正十三年	日本 Japanese	1,315	2,295,095	80,392,590	971	1,053,056	21,669,227	1,313	2,286,643
	英國 British	40	143,634	12,492,111	246	512,058	14,901,000	39	109,333
	支那 Chinese	33	42,781	3,743,523	803	610,010	23,293,386	70	82,896
	獨逸 German	34	142,567	3,533,615	41	174,622	42,593	13	41,083
	米合衆國 American	25	103,335	7,869,206	39	151,975	333,724	26	103,275
	佛蘭西 French	1	5,954	1,173,630	39	41,286	389,250	8	38,079
	和蘭 Norwegian	24	26,951	2,078,398	29	29,979	376,861	24	27,209
	諾威 Dutch	4	18,840	1,178,684	19	83,915	32,948	5	19,375
	丁抹 Italian	4	16,202	87,031	14	15,596	248,244	4	14,544
	伊太利 Danish	1	5,469	347,395	1	5,469	—	3	13,951
	瑞典 Swedish	1	3,150	—	—	—	—	1	3,150
	露西亞 Russian	2	3,004	1,405	2	2,340	—	5	6,068
	計 Total	**1,484**	**2,805,982**	**112,897,588**	**2,204**	**2,680,306**	**61,287,233**	**1,511**	**2,745,605**

籍別貿易額累年比較
classified according to Ships, Nationalities, 1920 to 1924.

入港 Inwards. 貿易 Trade. 貿易額 Value.	沿岸貿易 Coast Trade. 船舶 Vessels. 隻數 No.	登簿噸數 Tonnage	貿易額 Value.	合計 Grand Total. 外國貿易 Foreign Trade. 船舶 Vessels. 隻數 No.	登簿噸數 Tonnage	貿易額 Value.	沿岸貿易 Coast Trade. 船舶 Vessels. 隻數 No.	登簿噸數 Tonnage	貿易額 Value.	計 Total. 船舶 Vessels. 隻數 No.	登簿噸數 Tonnage	貿易額 Value.
114,455,532	925	662,923	11,033,452	2,939	2,891,715	209,134,927	1,821	1,334,458	23,351,977	4,760	4,226,173	232,486,904
1,834,923	839	423,126	15,044,515	53	41,579	6,478,852	1,660	825,535	41,477,558	1,713	867,114	47,956,410
5,785,498	223	303,217	10,972,784	86	287,932	13,407,501	431	577,337	24,406,641	517	865,269	37,814,142
10,914,751	12	45,023	53,129	98	403,223	13,712,543	28	104,647	90,642	126	507,870	13,803,185
3,523,270	11	1,052	21,372	19	63,370	3,536,723	27	16,222	21,372	46	79,592	3,558,095
2,332,783	1	5,217	56	10	45,747	2,355,889	2	9,449	56	12	55,196	2,355,945
1,215,629	—	—	—	4	17,004	1,215,879	2	8,448	—	6	25,452	1,215,879
1,175,717	—	—	—	8	24,512	1,177,436	—	—	—	8	24,512	1,177,436
125,025	15	12,892	685,533	3	2,990	174,845	29	24,998	852,495	32	27,988	1,027,340
478,775	7	8,337	113,975	7	17,111	478,775	13	15,163	322,514	20	32,274	801,289
			185						185			185
141,841,903	**2,033**	**1,461,787**	**37,925,001**	**3,227**	**3,795,183**	**251,673,370**	**4,013**	**2,916,257**	**90,523,440**	**7,240**	**6,711,440**	**342,196,810**
119,363,962	950	873,887	12,881,648	2,543	3,479,209	209,267,016	1,950	1,861,637	27,285,289	4,493	5,340,846	236,552,505
2,391,777	821	464,040	20,597,766	37	28,416	4,636,934	1,668	945,634	57,716,001	1,705	974,050	62,352,935
4,867,467	227	324,935	11,782,938	47	135,246	10,768,911	450	657,050	28,203,846	497	792,296	38,972,757
3,403,494	18	62,467	296,582	59	225,358	8,253,191	49	182,614	321,738	108	407,972	8,574,929
4,380,329	14	52,862	—	30	117,179	4,816,040	26	92,921	321	56	210,100	4,816,361
277,405	13	10,459	1,218,722	28	19,401	1,558,335	24	19,532	1,235,881	52	38,936	2,794,216
1,107,722	—	—	—	7	27,387	1,112,666	5	18,823	650	12	46,210	1,113,316
421,512	1	5,469	—	7	34,158	498,056	5	23,722	—	12	57,880	498,056
354,165	—	—	—	1	3,949	354,165	1	3,949	—	2	7,898	354,165
—	—	—	—	2	6,542	49,874	—	—	—	2	6,542	49,874
390	2	247	6,055	2	268	390	5	585	7,419	7	853	7,809
136,568,223	**2,046**	**1,794,366**	**46,783,711**	**2,763**	**4,077,116**	**241,315,578**	**4,183**	**3,806,467**	**114,771,145**	**6,946**	**7,883,583**	**356,036,723**
110,851,370	1,091	1,108,653	27,139,916	2,484	4,046,600	193,852,006	2,111	2,233,964	42,752,572	4,595	6,280,564	236,604,578
4,230,011	948	666,449	32,589,554	58	63,776	7,977,452	1,912	1,342,452	60,928,128	1,970	1,406,228	68,905,580
5,017,549	348	597,518	17,166,294	77	240,111	15,290,768	690	1,140,676	33,018,382	767	1,380,787	48,309,150
6,473,160	13	59,553	5,010	35	148,791	7,538,210	27	118,341	17,294	62	267,132	7,555,504
510,627	29	122,540	551,608	38	155,227	5,576,725	52	214,957	562,118	90	370,184	6,138,843
349,751	15	21,688	1,259,436	36	35,101	1,718,188	34	49,099	1,273,789	70	84,200	2,991,977
837,963	4	16,556	—	9	38,362	1,548,350	7	31,816	—	16	70,178	1,548,350
305,598	2	7,955	8,454	10	37,361	545,239	2	7,955	8,454	12	45,316	553,693
26,710	1	1,493	28,200	6	8,532	34,930	2	2,986	165,337	8	11,518	200,267
93,498	1	1,453	—	4	3,520	147,318	2	2,906	—	6	6,426	147,318
—	—	—	—	1	4,501	92,052	1	4,501	—	2	9,002	92,052
—	—	—	3,240	—	—	—	—	—	3,240	—	—	3,240
128,696,237	**2,452**	**2,603,858**	**78,751,712**	**2,758**	**4,781,882**	**234,321,238**	**4,840**	**5,149,653**	**138,729,314**	**7,598**	**9,931,535**	**373,050,552**
142,596,019	1,057	1,145,865	17,933,370	2,635	4,314,312	224,572,139	1,988	2,151,991	31,092,290	4,623	6,466,303	255,664,429
4,151,354	1,084	759,079	31,597,728	108	122,067	8,362,634	2,128	1,479,564	69,967,274	2,236	1,601,631	78,329,908
7,305,175	333	538,374	19,177,697	101	312,796	15,207,096	661	1,136,236	35,752,780	762	1,449,032	50,959,870
1,871,928	38	138,585	51,887	54	227,902	7,840,282	76	290,178	55,775	130	518,080	7,896,057
4,671,543	20	83,552	5,188	31	129,388	5,898,816	37	159,418	504,348	68	288,806	6,403,164
2,403,440	11	44,106	360	27	103,678	4,347,447	37	150,416	360	64	254,094	4,347,807
395,211	21	25,577	1,046,575	42	53,822	2,354,980	33	41,543	1,783,582	75	95,365	4,138,562
1,660,053	6	28,417	90	10	50,691	2,882,564	11	51,829	90	21	102,520	2,882,654
276,111	9	18,047	57,843	7	30,046	898,816	17	33,352	125,843	24	63,398	1,024,659
343,311	16	19,756	229,402	7	7,737	463,984	27	33,469	234,911	34	41,206	698,895
165,674,145	**2,595**	**2,801,358**	**70,100,140**	**3,022**	**5,352,439**	**272,828,752**	**5,015**	**5,527,996**	**139,517,253**	**8,037**	**10,880,435**	**412,346,005**
137,681,541	1,032	1,140,156	15,345,932	2,628	4,581,738	218,074,131	2,003	2,193,212	37,015,159	4,631	6,774,950	255,089,290
7,879,011	231	431,802	10,291,611	79	252,967	20,371,122	477	943,860	25,192,611	556	1,196,827	45,563,733
2,579,333	849	656,853	15,015,360	103	125,677	6,322,856	1,652	1,266,863	38,308,746	1,755	1,392,540	44,631,602
7,418,100	22	82,004	9,339	47	183,650	10,951,715	63	256,626	51,932	110	440,276	11,003,647
879,252	37	139,052	60,131	51	206,610	8,748,458	76	291,027	393,855	127	497,637	9,142,313
2,661,242	46	73,411	659,332	9	44,033	3,834,872	85	114,697	1,048,582	94	158,730	4,883,454
538,886	27	27,113	1,547,716	48	54,160	2,617,284	56	57,092	1,924,577	104	111,252	4,541,861
3,141,380	18	79,824	792	9	38,215	4,320,064	37	163,739	33,740	46	201,954	4,353,804
463,463	14	13,938	53,922	8	30,746	550,494	28	29,534	302,166	36	60,280	852,660
16,008	3	13,951	—	4	19,420	363,403	4	19,420	—	8	38,840	363,403
330,771	—	—	—	2	6,300	330,771	—	—	—	2	6,300	330,771
184,719	5	5,404	15,600	7	9,072	186,124	7	7,744	15,600	14	16,816	201,724
163,773,706	**2,284**	**2,663,508**	**42,999,735**	**2,995**	**5,552,588**	**276,671,294**	**4,488**	**5,343,814**	**104,286,968**	**7,483**	**10,896,402**	**380,958,262**

第二節
Section II.

12. 安東港輸移出入
Imports and Exports at

安東港（大東溝ヲ含ム）
Antung (Including Tatungkow)

品價額累年比較
Antung, 1920 to 1924.

價額單位（海關兩）
Value—Hk. Tales

		大正九年 1920	大正十年 1921	大正十一年 1922	大正十二年 1923	大正十三年 1924	前年ト比較增減 Comparison with the Previous Year.
汽船貿易（對朝鮮陸路ヲ含ム）	**Trade by Steamers.** (Including Land Trade with Chosen)						
	外國品 **Foreign Goods.**						
	外國ヨリ輸入額 Imported from Foreign Countries	31,685,444	29,232,210	30,108,230	26,818,200	23,826,624	(−) 2,991,576
	支那ヨリ移入額 Imported from Chinese Ports	1,504,099	2,386,299	2,784,974	2,900,004	1,202,820	(−) 1,697,184
	計 Total Foreign Imports	**33,189,543**	**31,618,509**	**32,893,204**	**29,718,204**	**25,029,444**	(−) **4,688,760**
	外國へ再輸出額 Re-exported to Foreign Countries	925,029	917,023	1,230,946	392,719	626,737	(+) 234,018
	支那へ再移出額 Re-exported to Chinese Ports	20,477	18,924	80,892	51,530	140,170	(+) 88,640
	計 Total Foreign Re-exports	**945,506**	**935,947**	**1,311,838**	**444,249**	**766,907**	(+) **322,658**
	純輸移入額 Net Total Foreign Imports	**32,244,037**	**30,682,562**	**31,581,366**	**29,273,955**	**24,262,537**	(−) **5,011,418**
	支那品 **Chinese Goods.**						
	支那ヨリ移入額 Imported from Chinese Ports	**3,876,932**	**4,417,502**	**4,697,786**	**5,500,709**	**3,048,093**	(−) **2,452,616**
	外國へ再輸出額 Re-exported to Foreign Countries	65,036	57,338	55,278	18,654	104,912	(+) 86,258
	支那へ再移出額 Re-exported to Chinese Ports	24,873	1,721	8,287	34,172	10,946	(−) 23,226
	計 Total Chinese Re-exports	**89,909**	**59,059**	**63,565**	**52,826**	**115,858**	(+) **63,032**
	純移入額 Net Total Chinese Imports	**3,787,023**	**4,358,443**	**4,634,221**	**5,447,883**	**2,932,235**	(−) **2,515,648**
	外國へ輸出額 Exported to Foreign Countries	19,134,584	21,379,677	24,135,605	41,886,998	32,311,778	(−) 9,575,220
	支那へ移出額 Exported to Chinese Ports	6,015,227	6,938,782	10,610,085	10,577,197	6,142,709	(−) 4,434,488
	計 Total Chinese Exports	**25,149,811**	**28,318,459**	**34,745,690**	**52,464,195**	**38,454,487**	(−) **14,009,708**
汽船貿易	**Trade by Steamers.**						
	輸移入額 Imports	37,066,475	36,036,011	37,590,990	35,218,913	28,077,537	(−) 7,141,376
	輸移出額 Exports	25,149,811	28,318,459	34,745,690	52,464,195	38,454,487	(−) 14,009,708
	再輸移出額 Re-exports	1,035,415	995,006	1,375,403	497,075	882,765	(+) 385,690
	計 Total	**63,251,701**	**65,349,476**	**73,712,083**	**88,180,183**	**67,414,789**	(−) **20,765,394**
合計	**Grand Total.**						
	輸移入額 Imports	**37,066,475**	**36,036,011**	**37,590,990**	**35,218,913**	**28,077,537**	(−) **7,141,376**
	輸出及再輸出額 Exports and Re-exports	**26,185,226**	**29,313,465**	**36,121,093**	**52,961,270**	**39,337,252**	(−) **13,624,018**
	計 Total	**63,251,701**	**65,349,476**	**73,712,083**	**88,180,183**	**67,414,789**	(−) **20,765,394**
陸路貿易	**Land Trade.**						
	輸入額 Imports	30,371,852	27,440,318	28,566,449	25,257,926	**22,132,687**	(−) **3,125,239**
	輸出及再輸出額 Exports and Re-exports	17,847,520	17,894,960	18,286,975	27,030,164	**29,567,828**	(+) **2,537,664**
	計 Total	**48,219,372**	**45,335,278**	**46,853,424**	**52,288,090**	**51,700,515**	(−) **587,575**

13. 大正十三年安東港輸移入
Quantity and Value of Goods Imported into Antung,

品數量及價額仕出國別
Classified According to the Countries of their Shipment, 1924.

價額單位（海關兩）
Value—Hk. Taels.

番號 No.	品名 DESCRIPTION OF GOODS.		數量單位 Classifier of Quantity.	外國品 Foreign Goods. 日本 Japan. 數量 Quantity.	日本 Japan. 價額 Value.	朝鮮 Kor 數量 Quantity.	朝鮮 Kor 價額 Value.	支那 China. 數量 Quantity.	支那 China. 價額 Value.	其他諸國 Other Countries. 數量 Quantity.	其他諸國 Other Countries. 價額 Value.	計 Total. 數量 Quantity.	計 Total. 價額 Value.	支那品 Chinese Goods. 支那諸港 Chinese Ports. 數量 Quantity.	支那品 Chinese Goods. 支那諸港 Chinese Ports. 價額 Value.	合計 Grand Total. 數量 Quantity.	合計 Grand Total. 價額 Value.	番號 No.
1	綿織物	Cotton Piece Goods		—	13,021,661	—	25,160	—	275,871	—	—	—	13,322,692	—	763,770	—	14,086,462	1
2	毛及毛綿交織物	Woollen Goods, and Wool and Cotton Unions		—	45,168	—	88,134	—	39,623	—	—	—	172,925	—	—	—	172,925	2
3	絹及絹綿交織物	Silk Piece Goods, and Silk and Cotton Unions		—	7,485	—	54	—	—	—	—	—	7,539	—	7,817	—	15,356	3
4	其他雜織物	Miscellaneous Piece Goods		—	52,279	—	89,177	—	7,381	—	—	—	148,837	—	16,927	—	165,764	4
5	綿絲	Cotton Thread		—	15,203	—	24	—	—	—	—	—	15,227	—	—	—	15,227	5
6	綿織絲	Cotton Yarn	擔 Piculs	51,007	2,817,224	19	943	—	—	—	—	51,026	2,818,167	795	27,465	51,821	2,845,632	6
7	棉花	Cotton, Raw	〃	483	3,344	1,247	5,035	—	—	—	—	1,730	8,379	3,616	142,375	5,346	150,754	7
8	繭蠶絲及絹製品	Silk Cocoons, Raw Silk, and Silk Products		—	4,609	—	42,194	—	—	—	—	—	46,803	—	12,576	—	59,379	8
9	其他絲縷及材料	Miscellaneous Yarns, Threads, Materials thereof		—	46,642	—	2,285	—	—	—	—	—	48,927	—	30,974	—	79,901	9
10	衣服及附屬品	Clothing and Accessories thereof		—	327,238	—	10,200	—	190	—	—	—	337,628	—	5,548	—	343,176	10
11	米	Rice	擔 Piculs	126	793	30,284	142,091	—	—	(香) 658	2,630	31,068	145,514	12,392	59,350	43,460	204,864	11
12	其他穀物及種子	Other Cereals and Seeds	〃	946	3,850	4,990	12,793	2	89	—	—	5,938	16,732	2,510	11,428	8,448	28,160	12
13	麥粉	Flour	〃	16,714	88,986	12,026	64,224	34,758	152,433	—	—	63,498	305,643	261,682	1,206,174	325,180	1,511,817	13
14	野菜	Vegetables	〃	3,573	16,761	2,271	6,330	2	181	—	—	5,846	23,272	6,061	17,950	11,907	41,222	14
15	果物	Fruits	〃	8,239	51,958	17,682	182,413	79	1,487	—	—	26,000	235,858	12,375	38,407	38,375	274,265	15
16	砂糖	Sugars	〃	1,550	15,762	75,075	616,058	20,402	184,901	(香) 590	5,750	97,617	822,471	197	1,288	97,814	823,759	16
17	水產物	Marine Products	〃	7,216	48,837	60,029	444,762	271	3,093	—	—	67,516	496,692	349	3,484	67,865	500,176	17
18	其他食料品	Other Provisions		—	22,034	—	37,030	—	19,842	—	—	—	78,906	—	25,547	—	104,453	18
19	茶	Tea	擔 Piculs	470	16,611	14	306	2	139	—	—	486	17,056	1,322	41,156	1,808	58,212	19
20	酒類及其他飲料	Liquor and other Beverages		—	351,857	—	63,667	—	7,625	—	—	—	423,149	—	3,422	—	426,571	20
21	紙卷及葉卷煙草	Cigarettes and Cigars	千本 Mille.	48,100	127,995	358	430	23,132	71,276	—	—	71,590	199,701	—	164,804	—	364,505	21
22	其他煙草	Tobacco		—	68	—	42,845	—	32	—	—	—	42,945	—	60,247	—	103,192	22
23	卷煙草製造材料	Cigarette Making Materials		—	56,596	—	—	—	—	—	—	—	56,596	—	—	—	56,596	23
24	家具	Furniture		—	89,457	—	7,026	—	937	—	—	—	97,420	—	4,289	—	101,709	24
25	藥品及藥材	Chemical Products and Medicines		—	224,463	—	49,267	—	2,666	(香) —	204	—	276,600	—	12,918	—	289,518	25
26	染料及塗料	Dyes, Colours and Paints	米噸 Am. Galls.	—	20,709	—	40,321	—	55,849	(香) —	120	—	116,999	—	1,053	—	118,052	26
27	石油	Kerosene Oil		617,490	214,247	500	200	578,700	190,971	—	—	1,196,690	405,418	—	—	1,196,690	405,418	27
28	機械油	Machine Oil	哩 Gallons	29,641	12,216	8,172	4,357	1,563	768	—	—	39,376	17,341	—	—	39,376	17,341	28
29	其他油脂	Other Oils, Fats and Waxes		—	1,031	—	—	—	1,694	—	—	—	2,725	—	14,150	—	16,875	29
30	蠟燭	Candle	擔 P'culs	—	—	—	—	—	—	—	—	—	—	112	2,294	112	2,294	30
31	蠟燭製造材料	Candle Making Materials		—	12,147	—	—	—	4,573	—	—	—	16,720	—	598	—	17,318	31
38	石鹸	Soap		—	121,144	—	3,239	—	1,252	—	—	—	125,635	—	16,203	—	141,838	32
33	燐寸	Matches	グロスGross	7,665	2,337	17,350	5,389	—	—	—	—	25,015	7,726	90,000	20,355	115,015	28,081	33
34	燐寸製造材料	Match Making Materials		—	1,292	—	20,802	—	6	—	—	—	22,100	—	6	—	22,106	34
35	石炭及コークス	Coal and Coke	英噸Lg. Tons	—	—	3,267	26,616	—	—	—	—	3,267	26,616	1,857	12,062	5,124	38,678	35
36	鐵及鋼	Iron and Steel	擔 Piculs	13,955	94,010	24,123	61,793	16,561	70,343	—	—	54,639	226,146	102	1,055	54,741	227,201	36
37	其他金屬	Other Metals and Minerals	〃	1,237	39,005	20	579	343	3,736	—	—	1,600	43,320	2,848	2,918	4,448	46,238	37
38	金物	Hardware		—	20,649	—	2,042	—	3,365	—	—	—	26,056	—	1,433	—	27,489	38
39	機械器具	Machine and Machinery		—	192,637	—	43,482	—	24,277	—	—	—	260,396	—	2,075	—	262,471	39
40	車輛類	Vehicles		—	35,036	—	71,640	—	120	—	—	—	106,796	—	—	—	106,796	40
41	セメント	Cement	擔 Piculs	10,734	15,567	84,854	95,634	60	40	—	—	95,648	111,241	2,627	2,098	98,275	113,339	41
42	木材及竹等	Timber and Bamboo, etc.		—	410	—	584,575	—	725	—	—	—	585,710	—	1,353	—	587,063	42
43	建築材料	Building Materials		—	15,974	—	22,662	—	556	—	—	—	39,192	—	786	—	39,978	43
44	鐵道材料	Railway Materials		—	—	—	112,125	—	—	—	—	—	112,125	—	—	—	112,125	44
45	電氣材料	Electrical Materials		—	46,936	—	6,512	—	1,844	—	—	—	55,292	—	175	—	55,467	45
46	美術及化粧用品	Fine Art and Toilet Requisites		—	39,423	—	1,445	—	730	(香) —	295	—	41,893	—	214	—	42,107	46
47	皮革毛骨角牙類	Leather, Hides, Skins, Hairs, Bones, Horns, etc.		—	102,662	—	596,579	—	10,720	—	—	—	709,961	—	24,454	—	734,415	47
48	紙類	Papers		—	108,900	—	72,326	—	9,606	(香) —	325	—	191,157	—	192,875	—	384,032	48
49	硝子板及硝子器	Glass Manufactures		—	32,010	—	4,160	—	13,576	—	—	—	49,746	—	212	—	49,958	49
50	陶磁器及土器	Potteries		—	47,414	—	9,148	—	16	—	—	—	56,578	—	373	—	56,951	50
51	麻袋	Bags, Gunny	枚 Pieces	—	—	906,111	118,991	1,328	17,237	—	—	907,439	136,228	20,351	2,643	927,790	138,871	51
52	其他雜品	Sundries		—	668,197	—	396,449	—	23,050	(香) —	4,473	—	1,092,169	—	90,792	—	1,182,961	52
53	小包郵便物	Postal Parcels		—	224,645	—	51,857	—	—	—	1,977	—	278,479	—	—	—	278,479	53
	合計	Grand Total		—	19,525,479	—	4,285,371	—	1,202,820	—	15,774	—	25,029,444	—	3,048,093	—	28,077,537	

14. 安東港輸移入品數量及價額累年比較

Quantity and Value of Goods Imported into Antung, 1920 to 1924.

價額單位（海關兩） Vaule—Hk. Taels.

番號 No.	品名 DESCRIPTION OF GOODS.	數量單位 Classifier of Quantity.	大正九年 1920 數量 Quantity.	大正九年 1920 價額 Value.	大正十年 1921 數量 Quantity.	大正十年 1921 價額 Value.	大正十一年 1922 數量 Quantity.	大正十一年 1922 價額 Value.	大正十二年 1923 數量 Quantity.	大正十二年 1923 價額 Value.	大正十三年 1924 數量 Quantity.	大正十三年 1924 價額 Value.	番號 No.
1	綿毛絲織物 Cotton Piece Goods		—	19,093,149	—	16,798,435	—	20,188,799	—	13,750,223	—	14,086,462	1
2	絹綿交織物 Wollen Goods, and Wool and Cotton Unions.		—	483,184	—	213,522	—	104,910	—	211,516	—	172,925	2
3	及毛絹交織物 Silk Piece Goods, and Silk and Cotton Unions		—	106,465	—	147,793	—	16,211	—	10,342	—	15,356	3
4	其他雜織物 Miscellaneous Piece Goods		—	144,117	—	203,863	—	273,664	—	340,104	—	165,764	4
5	綿絲 Cotton Thread		—	92,836	—	81,081	—	90,518	—	88,219	—	15,227	5
6	綿絲織物 Cotton Yarn	擔 Piculs	37,232	3,039,571	102,803	4,961,012	109,578	5,107,836	77,827	3,869,133	51,821	2,845,632	6
7	棉花 Cotton, Raw	〃	15,649	372,499	14,293	374,500	13,809	401,711	16,113	442,051	5,346	150,754	7
8	繭絲及絹製品 Silk Cocoons, Raw Silk, and Silk Products		—	181,795	—	51,331	—	49,865	—	137,388	—	59,379	8
9	其他絲及絹製材料 Miscellaneous Yarns, Threads Materials thereof.		—	111,768	—	76,033	—	59,473	—	121,066	—	79,901	9
10	表服及附屬品 Clothing and Accessories thereof		—	855,062	—	776,953	—	494,101	—	470,488	—	343,176	10
11	米 Rice	擔 Piculs	185,561	908,062	168,955	833,361	58,950	275,916	29,483	121,466	43,460	204,864	11
12	其他穀物及種子 Other Cereals and Seeds	〃	94,655	281,630	63,521	146,306	34,071	80,299	21,802	104,847	8,448	28,160	12
13	麥粉 Flour	〃	112,911	497,311	203,554	942,999	299,938	1,437,391	375,754	1,852,289	325,180	1,511,817	13
14	蔬菜 Vegetables	〃	9,763	44,080	10,881	46,604	11,536	43,338	15,293	46,969	11,907	41,222	14
15	果物 Fruits	〃	68,074	246,260	36,950	190,305	34,599	171,474	35,129	212,874	38,375	274,265	15
16	砂糖 Sugars	〃	22,780	212,451	50,620	497,956	63,874	574,186	81,909	714,964	97,814	823,759	16
17	海產物 Marine Products	〃	79,079	505,368	50,596	392,298	58,655	403,297	64,654	461,525	67,865	500,176	17
18	其他食料品 Other Provisions		—	136,406	—	170,662	—	99,664	—	130,746	—	104,453	18
19	茶 Tea	擔 Piculs	2,280	64,518	2,589	81,691	2,531	80,242	2,924	93,402	1,808	58,212	19
20	酒類及其他飲料 Liquor and other Beverages		—	448,967	—	481,942	—	420,752	—	432,860	—	426,571	20
21	紙卷及葉卷煙草 Cigarettes, and Cigars		—	494,719	—	485,296	—	370,200	—	398,834	—	364,505	21
22	其他煙草 Tobacco		—	127,899	—	84,795	—	84,227	—	407,307	—	103,192	22
23	煙草製造材料 Cigarette Making Materials		—	41,680	—	71,788	—	74,530	—	184,971	—	56,596	23
24	家具 Furniture		—	183,593	—	153,275	—	108,556	—	119,312	—	101,709	24
25	藥品及藥材 Chemical Products and Medicines		—	210,496	—	266,183	—	262,171	—	3,123,058	—	289,518	25
26	染料及塗料 Dyes, Colours and Paints		—	263,879	—	230,679	—	252,171	—	487,497	—	118,052	26
27	石油 Kerosene Oil	米哦 Am. Galls.	1,277,975	348,162	967,500	443,400	555,660	237,308	930,550	340,467	1,196,690	405,418	27
28	機械油 Machine Oil	哦 Gallons	48,612	16,312	63,517	31,351	67,948	29,953	108,677	55,770	39,376	17,341	28
29	其他油脂 Other Oils Fats and Waxes		—	12,400	—	25,492	—	22,680	—	33,396	—	16,875	29
30	蠟燭 Candle	擔 Piculs	1,472	25,072	781	15,533	1,085	27,037	8	168	112	2,294	30
31	蠟燭製造材料 Candle Making Materials		—	12,094	—	8,260	—	22,885	—	49,027	—	17,318	31
32	石鹼 Soap		—	110,377	—	97,110	—	130,746	—	128,789	—	141,838	32
33	燐寸 Matches	グロス Gross	109,316	27,768	272,833	55,633	11,234	4,273	553,603	123,350	115,015	28,081	33
34	燐寸製造材料 Match Making Materials		—	14,021	—	12,756	—	19,429	—	24,226	—	22,106	34
35	石炭及コークス Coal and Coke	英噸 Lg. Tons	5,070	28,988	3,864	31,845	3,021	23,605	5,050	39,455	5,124	38,678	35
36	鐵及鋼 Iron and Steel	擔 Piculs	66,934	376,265	60,214	352,038	116,535	466,320	99,859	390,109	54,741	227,201	36
37	其他金屬物 Other Metals and Minerals	〃	323,355	1,463,791	97,835	99,479	3,135	79,261	6,004	87,054	4,448	46,238	37
38	金物 Hardware		—	108,373	—	143,270	—	81,673	—	101,522	—	27,489	38
39	機械器具 Machine and Machinery		—	428,110	—	562,284	—	261,093	—	296,116	—	262,471	39
40	車輛類 Vehicles		—	119,375	—	1,138,080	—	62,867	—	502,784	—	106,796	40
41	セメント Cement	擔 Piculs	209,743	205,374	84,736	137,246	53,063	67,222	71,415	91,003	98,275	113,339	41
42	木材及竹等 Timber and Bamboo		—	586,893	—	529,079	—	445,295	—	386,424	—	587,063	42
43	建築材料 Building Materials, etc.		—	60,703	—	44,657	—	21,038	—	27,677	—	39,978	43
44	鐵道材料 Railway Materials		—	675	—	97,837	—	132,509	—	407,513	—	112,125	44
45	電氣材料 Electrical Materials		—	68,477	—	61,865	—	56,048	—	53,899	—	55,467	45
46	美術及化粧用品 Fine Art and Toilet Requisites		—	94,581	—	69,010	—	81,283	—	67,808	—	42,107	46
47	皮革毛骨角牙類 Leather, Hides, Skins, Hairs, Bones, Horns, etc.		—	502,064	—	537,198	—	1,004,030	—	965,424	—	734,415	47
48	紙 Papers		—	704,194	—	845,373	—	639,066	—	630,786	—	384,032	48
49	硝子板及硝子器 Glass Manufactures		—	72,597	—	65,041	—	72,783	—	94,528	—	49,958	49
50	陶磁器及土器 Potteries		—	130,082	—	81,668	—	81,525	—	85,455	—	56,951	50
51	麻袋 Bags, Gunny	枚 Pieces	6,165,340	621,232	2,435,684	296,210	2,230,998	266,316	2,565,895	295,671	927,790	138,871	51
52	其他雜品 Sundries		—	1,499,953	—	1,073,531	—	1,350,529	—	1,126,165	—	1,182,961	52
53	小包郵便物 Postal Parcels		—	280,777	—	360.095	—	378,714	—	480,929	—	278,479	53
	合計 Grand Total		—	**37,066,475**	—	**36,036,011**	—	**37,590,990**	—	**35,218,913**	—	**28,077,537**	

15. 安東港外國品輸移入
Quantity and Value of Foreign Goods

番號 No.	品名 DESCRIPTION OF GOODS.		數量單位 Classifier of Quantity.	大正九年 1920 數量 Quantity.	大正九年 1920 價額 Value.
1	綿織物	Cotton Piece Goods		—	18,085,880
2	毛及毛絨交織物	Woollen Goods, and Wool and Cotton Unions		—	483,184
3	絹及絹綿交織物	Silk Piece Goods, and Silk and Cotton Unions		—	90,168
4	其他雜織物	Miscellaneous Piece Goods		—	144,117
5	綿縫絲	Cotton Thread		—	92,836
6	綿織絲	Cotton Yarn	擔 Piculs	36,051	2,973,652
7	棉花	Cotton, Raw	〃	2,204	26,319
8	國製絹及絲繭	Silk Cocoons, Raw Silk, and Silk Products		—	14,015
9	其他絲及絨材料	Miscellaneous Yarns, Thread, Materials thereof		—	96,328
10	衣服及附屬品	Clothing and Accessories thereof		—	841,162
11	米	Rice	擔 Piculs	71,884	405,716
12	其他穀物及種子	Other Cereals and Seeds	〃	43,626	108,293
13	麥粉	Flour	〃	8,792	40,462
14	野菜	Vegetables	〃	6,167	33,401
15	果物	Fruits	〃	59,337	215,563
16	砂糖	Sugars	〃	21,157	191,314
17	產物	Marine Products	〃	78,759	501,317
18	其他食料品	Other Provisions		—	99,071
19	茶	Tea	擔 Piculs	550	13,771
20	酒類及其他飲料	Liquor and other Beverages		—	448,439
21	紙卷及葉卷煙草	Cigars and Cigarettes	千本 Mille	168,642	285,225
22	其他煙草	Tobacco		—	84,371
23	卷煙草製造材料	Cigarette Making Materials		—	41,680
24	家具	Furniture		—	179,808
25	藥品及藥材	Chemical Products and Medicines		—	157,641
26	染料及塗料	Dyes, Colours and Paints		—	239,478
27	石油	Kerosene Oil	米哦 Am. Galls.	1,277,975	348,162
28	機械油	Machine Oil	哦 Gallons	48,612	16,312
29	其他油脂	Other Oils, Fats and Waxes		—	6,864
30	蠟燭	Candle	擔 Piculs	1,254	19,549
31	蠟燭製造材料	Candle Making Materials		—	12,094
32	石鹼	Soap		—	104,365
33	燐寸	Matches	グロス Gross	109,316	27,768
34	寸製造材料	Match Making Materials		—	14,021
35	石炭及コークス	Coal and Coke	英噸 Lg. Tons	1,510	12,773
36	鐵及鋼	Iron and Steel	擔 Piculs	66,934	376,265
37	其他金屬	Otner Metals and Minerals	〃	323,347	1,463,615
38	金物	Hardware		—	106,480
39	機械器具	Machine and Machinery		—	425,460
40	車輛類	Vehicles		—	119,214
41	セメント	Cement	擔 Piculs	199,258	197,496
42	木材及竹等	Timber and Bamboo, etc.		—	586,688
43	建築材料	Building Materials		—	60,703
44	鐵道材料	Railway Materials		—	675
45	電氣材料	Electrical Materials		—	68,477
46	美術及化粧用品	Fine Art and Toilet Requisites		—	93,924
47	皮革毛骨角牙類	Leather, Hides, Skins, Hairs, Bones, Horns, etc.		—	469,498
48	紙類	Papers		—	396,099
49	硝子板及硝子器	Glass Manufactures		—	72,492
50	陶磁器及土器	Potteries		—	129,234
51	麻袋	Bags, Gunny	枚 Pieces	6,073,634	608,966
52	其他雜品	Sundries		—	1,278,361
53	小包郵便物	Postal Parcls		—	280,777
	合計	Grand Total		—	**33,189,543**

數量及價額累年比較
Imported into Antung, 1920 to 1924.

價額單位（海關兩）
Value - Hk. Taels

大正十年 1921 數量 Quantity.	大正十年 1921 價額 Value.	大正十一年 1922 數量 Quantity.	大正十一年 1922 價額 Value.	大正十二年 1923 數量 Quantity.	大正十二年 1923 價額 Value.	大正十三年 1924 數量 Quantity.	大正十三年 1924 價額 Value.	番號 No.
—	15,362,549	—	18,642,771	—	12,083,924	—	13,322,692	1
—	213,522	—	104,910	—	211,516	—	172,925	2
—	113,649	—	16,211	—	10,342	—	7,539	3
—	115,751	—	119,238	—	194,420	—	148,837	4
—	81,081	—	90,518	—	88,219	—	15,227	5
100,847	4,867,364	107,868	5,029,110	76,195	3,784,640	51,026	2,818,167	6
415	4,382	449	4,934	769	4,088	1,730	8,379	7
—	20,941	—	11,927	—	41,476	—	46,803	8
—	57,038	—	42,983	—	64,564	—	48,927	9
—	758,295	—	470,082	—	452,510	—	337,628	10
133,501	655,171	31,404	158,892	6,661	29,667	31,068	145,514	11
57,448	125,853	29,049	60,705	10,288	23,030	5,938	16,732	12
5,538	35,457	86,343	453,928	105,659	582,772	63,498	305,643	13
5,616	32,908	3,619	21,156	4,970	21,774	5,846	23,272	14
26,070	145,296	19,435	127,303	22,675	171,248	26,000	235,858	15
49,691	489,146	63,242	570,282	80,592	704,409	97,617	822,471	16
50,248	388,014	57,937	394,263	62,965	450,765	67,516	496,692	17
—	69,096	—	70,939	—	82,098	—	78,906	18
422	15,950	468	16,213	433	16,650	486	17,056	19
—	477,928	—	418,084	—	431,027	—	423,149	20
128,018	311,101	95,924	231,095	43,288	120,243	71,590	199,701	21
—	41,756	—	34,875	—	351,461	—	42,945	22
—	71,788	—	74,530	—	184,971	—	56,596	23
—	149,145	—	97,057	—	102,086	—	97,420	24
—	222,374	—	220,403	—	3,055,526	—	276,600	25
—	219,860	—	250,190	—	482,107	—	116,999	26
967,500	443,400	555,660	237,308	930,550	340,467	1,196,690	405,418	27
63,517	31,351	67,948	29,953	108,677	55,770	39,376	17,341	28
—	5,767	—	1,623	—	2,147	—	2,725	29
563	10,480	846	21,055	8	168	—	—	30
—	7,762	—	21,687	—	48,123	—	16,720	31
—	81,560	—	110,397	—	106,833	—	125,635	32
31,003	7,267	11,234	4,273	62,253	11,839	25,015	7,726	33
—	12,756	—	19,429	—	24,226	—	22,100	34
960	10,717	1,775	16,320	2,067	21,492	3,267	26,616	35
60,008	350,126	116,228	461,284	99,657	388,838	54,639	226,146	36
97,542	98,120	2,824	70,621	3,517	74,317	1,600	43,320	37
—	138,339	—	81,487	—	101,261	—	26,056	38
—	557,455	—	253,489	—	289,781	—	260,396	39
—	1,197,499	—	62,867	—	502,784	—	106,796	40
84,736	137,246	46,637	61,872	51,085	75,075	95,648	111,241	41
—	528,909	—	443,357	—	373,289	—	585,710	42
—	44,497	—	21,038	—	27,126	—	39,192	43
—	97,837	—	132,509	—	407,513	—	112,125	44
—	61,865	—	56,048	—	53,899	—	55,292	45
—	64,710	—	77,705	—	67,435	—	41,893	46
—	494,415	—	924,204	—	900,943	—	709,961	47
—	442,890	—	275,333	—	223,479	—	191,157	48
—	64,525	—	70,894	—	92,215	—	49,746	49
—	62,164	—	74,236	—	76,979	—	56,578	50
2,272,776	275,643	2,133,508	250,447	2,491,863	287,135	907,439	136,228	51
—	985,699	—	1,002,455	—	1,063,749	—	1,092,169	52
—	360,095	—	378,714	—	355,788	—	278,479	53
—	**31,618,509**	—	**32,893,204**	—	**29,718,204**	—	**25,029,444**	

16. 安東港支那品移入數量及價額累年比較

Quantity and Value of Chinese Goods Imported into Antung, 1920 to 1924.

價額單位（海關兩）
Value—Hk. Taels.

番號 No.	品名 DESCRIPTION OF GOODS.	量數單位 Classifier of Quantity.	大正九年 1920 數量 Quantity.	大正九年 1920 價額 Value.	大正十年 1921 數量 Quantity.	大正十年 1921 價額 Value.	大正十一年 1922 數量 Quantity.	大正十一年 1922 價額 Value.	大正十二年 1923 數量 Quantity.	大正十二年 1923 價額 Value.	大正十三年 1924 數量 Quantity.	大正十三年 1924 價額 Value.	番號 No.
1	綿織物 Cotton Piece Goods		—	1,007,269	—	1,435,886	—	1,546,028	—	1,666,299	—	763,770	1
2	毛及毛綿交織物 Woollen Goods, and Wool and Cotton Unions		—	—	—	—	—	—	—	—	—	—	2
3	絹及絹綿交織物 Silk Piece Goods, and Silk and Cotton Unions		—	16,297	—	34,144	—	—	—	—	—	7,817	3
4	其他雜織物 Miscellaneous Piece Goods		—	—	—	88,112	—	154,426	—	145,984	—	16,927	4
5	綿縫絲 Cotton Thread		—	—	—	—	—	—	—	—	—	—	5
6	綿織絲 Cotton Yarn	擔 Piculs	1,181	65,919	1,956	93,648	1,710	78,726	1,632	84,493	795	27,465	6
7	棉花 Cotton, Raw	〃	13,445	346,180	12,878	370,118	13,360	396,777	15,344	437,963	3,616	142,375	7
8	繭蠶絲及絹製品 Silk Cocoons, Raw Silk, and Silk Products		—	167,780	—	30,390	—	37,938	—	95,912	—	12,576	8
9	其他絲縷及材料 Miscellaneous Yarns, Thread, Materials thereof		—	15,440	—	18,995	—	16,490	—	56,502	—	30,974	9
10	衣服及附屬品 Clothing and Accessories thereof		—	13,900	—	18,658	—	24,019	—	17,978	—	5,548	10
11	米 Rice	擔 Piculs	113,677	502,346	35,454	178,190	27,546	117,024	22,825	91,799	12,392	59,350	11
12	其他穀物及種子 Other Cereals and Seeds	〃	51,029	173,337	6,073	20,453	5,022	19,594	11,514	81,817	2,510	11,428	12
13	麥粉 Flour	〃	104,119	456,849	198,016	907,542	213,595	983,463	270,095	1,269,517	261,682	1,206,174	13
14	野菜 Vegetables	〃	3,596	10,679	5,265	13,696	7,917	22,182	10,323	25,195	6,061	17,950	14
15	果物 Fruits	〃	8,737	30,697	10,880	45,009	15,164	44,171	12,454	41,626	12,375	38,407	15
16	砂糖 Sugars	〃	1,623	21,137	929	8,810	632	3,904	1,317	10,555	197	1,288	16
17	水產物 Marine Products	〃	320	4,051	348	4,284	718	9,034	1,689	10,760	249	3,484	17
18	其他食料品 Other Provisions		—	37,335	—	101,573	—	28,725	—	48,648	—	25,547	18
19	茶 Tea	擔 Piculs	1,730	50,747	2,167	65,741	2,063	64,029	2,491	76,752	1,322	41,156	29
20	酒類及其他飲料 Liquor and other Beverages		—	528	—	4,014	—	2,668	—	1,833	—	3,422	20
21	紙卷及葉卷煙草 Cigarettes and Cigars		—	209,494	—	174,195	—	139,105	—	278,641	—	164,804	21
22	其他煙草 Tobacco		—	43,528	—	43,039	—	49,352	—	55,846	—	60,247	22
23	卷煙草製造材料 Cigarette Making Materials		—	—	—	—	—	—	—	—	—	—	23
24	家具 Furniture		—	3,785	—	4,130	—	11,499	—	17,226	—	4,289	24
25	藥品及藥材 Chemical Products and Medicines		—	52,855	—	43,809	—	41,768	—	67,532	—	12,918	25
26	染料及塗料 Dyes, Colours and Paints	米弗 Am. Galls.	—	24,401	—	10,819	—	1,981	—	5,390	—	1,053	26
27	石油 Kerosene Oil	哦 Gallons	—	—	—	—	—	—	—	—	—	—	27
28	機械油 Machine Oil		—	—	—	—	—	—	—	—	—	—	28
29	其他油脂 Other Oils, Fats and Waxes		—	5,536	—	19,725	—	21,057	—	31,249	—	14,150	39
30	蠟燭 Candle	擔 Piculs	218	5,523	218	5,053	239	5,982	—	—	112	2,294	30
31	蠟燭製造材料 Candle Making Materials		—	—	—	498	—	1,198	—	904	—	598	31
32	石鹼 Soap		—	6,012	—	15,550	—	20,349	—	21,956	—	16,203	32
33	燐寸 Matches	グロス Gross	—	—	241,830	48,366	—	—	491,350	111,411	90,000	20,355	33
34	燐寸製造材料 Match Making Materials		—	—	—	—	—	—	—	—	—	6	34
35	石炭及コークス Coal and Coke	英噸 Lg. Tons	3,560	16,215	2,904	21,128	1,246	7,285	2,983	17,963	1,857	12,062	35
36	鐵及鋼 Iron and Steel	擔 Piculs	—	—	206	1,912	307	5,036	202	1,271	102	1,055	36
37	其他金屬物 Other Metals and Minerals	〃	8	176	293	1,359	311	8,640	2,487	12,737	2,848	2,918	37
38	金物 Hardware		—	1,893	—	4,931	34	186	—	261	—	1,433	38
39	機械器具 Machine and Machinery		—	2,650	—	4,829	—	7,604	—	6,335	—	2,075	49
40	車輛類 Vehicles		—	161	—	581	—	—	—	—	—	—	40
41	セメント Cement	擔 Piculs	10,485	7,878	—	—	6,426	5,350	20,330	15,928	2,627	2,098	41
42	木材及竹等 Timber and Bamboo, etc.		—	205	—	170	—	1,938	—	13,132	—	1,353	42
43	建築材料 Building Materials		—	—	—	160	—	—	—	551	—	786	43
44	鐵道材料 Railway Materials		—	—	—	—	—	—	—	—	—	—	44
45	電氣材料 Electrical Materials		—	—	—	—	—	—	—	—	—	175	45
46	美術及化粧用品 Fine Art and Toilet Requisites		—	657	—	4 300	—	3,578	—	373	—	214	46
47	皮革毛骨角牙類 Leather, Hides, Skins. Hairs, Bones, Horns, etc.		—	32,566	—	42,783	—	79,826	—	64,481	—	24,454	47
48	紙類 Papers		—	308,095	—	402,483	—	363,733	—	407,307	—	192,875	48
49	硝子板及硝子器 Glass Manufactures		—	105	—	516	—	1,889	—	2,313	—	212	59
50	陶磁器及土器 Potteries		—	848	—	19,504	—	7,289	—	8,476	—	373	50
51	麻袋 Bags, Gunny	枚 Pieces	91,706	12,266	162,914	20,567	97,490	15,869	74,032	8,536	—	2,643	51
52	其他雜品 Sundries		—	221,592	—	87,832	—	348,074	—	62,416	20,351	90,792	52
53	小包郵便物 Postal Parcels		—	—	—	—	—	—	—	125,141	—	—	53
	合計 Grand Total		—	**3,876,932**	—	**4,417,502**	—	**4,697,786**	—	**5,530,709**	—	**3,048,093**	

17. 大正十三年安東港輸移出品數量及價額仕向國別

Quantity and Value of Goods Exported from Antung classified according to the Countries of destination, 1924.

價額單位（海關兩） Value—Hk. Taels.

番號 No.	品名 DESCRIPTION OF GOODS.	數量單位 Classifier of Quanrity.	外國向 Abroad						支那向 To China		合計 Grand Total.		番號 No.
			日本 Japan.		朝鮮 Kor ea.		其他諸國 Other Countries		計 Total		支那諸港 Chinese Ports.				
			數量 Quantity.	價額 Value.	數量 Quantity.	價額 Value.	數量 Quantity.	價額 Value.	數量 Quantity.	價額 Value.	數量 Quantity.	價額 Value.	數量 Quantity.	價額 Value.	
1	大豆 Soya Beans	擔 Piculs	24,854	97,247	96,665	395,300	—	—	121,519	492,547	20,126	79,734	141,645	572,281	1
2	其他豆類 Other Beans	〃	47,215	214,048	166,878	727,285	—	—	214,093	941,333	197	967	214,290	942,300	2
3	蜀黍 Maize	〃	—	—	7,997	19,435	—	—	7,997	19,435	25,604	61,887	33,601	81,315	3
4	高粱 Kaoliang	〃	12	26	94,119	204,230	—	—	94,131	204,256	42	93	94,173	204,349	4
5	粟 Millet	〃	189	816	3,296,640	14,168,204	—	—	3,296,829	14,169,020	30	81	3,296,859	14,169,101	5
6	小麥 Wheat	〃	—	—	3,745	18,725	—	—	3,745	18,725	—	—	3,745	18,725	6
7	其他穀物 Other Cereals	〃	494	1,149	116,642	262,589	—	—	117,135	263,738	433	3,300	117,569	267,038	7
8	胡麻子 Sesamum Seed	〃	—	—	30,912	228,145	—	—	30,912	228,145	—	—	30,912	228,145	8
9	瓜子 Melon Seed	〃	—	—	1	7	—	—	1	7	764	6,970	765	6,977	9
10	麻子 Hemp Seed	〃	—	—	—	—	—	—	—	—	—	—	—	—	10
11	蘇子 Perilla Seed	〃	—	—	—	—	—	—	—	—	—	—	—	—	11
12	其他種子 Other Seeds	〃	—	—	—	—	—	—	—	—	—	—	—	—	12
13	菜物 Vegetables	〃	40	37	2,689	11,576	—	—	2,729	11,613	—	—	2,729	11,613	13
14	野果 Fruits	〃	48	121	641	2,708	—	—	689	2,829	147	4,674	836	7,503	14
15	蔘粉 Flour	〃	7	70	179	934	—	—	186	1,004	—	—	186	1,004	15
16	麩 Bran	〃	—	—	41	228	—	—	41	228	—	—	41	228	16
17	鷄卵 Eggs	千箇 Mille	—	—	12,324	20,678	—	—	12,324	20,678	40	36	12,364	20,714	17
18	水產物 Marine Products	擔 Piculs	12	241	7	106	—	—	19	347	—	—	19	347	18
19	支那酒 Samshu	〃	—	—	407	2,051	—	—	407	2,051	2,805	27,807	3,212	29,858	19
20	煙草 Cigarettes, Cigars and Tobacco		—	—	501	4,729	—	—	501	4,729	51	685	552	5,414	20
21	鹽 Salt		—	—	—	29	—	—	—	29	—	565	—	594	21
22	其他飲食料品 Other Provisions & Drinks	擔 Piculs	—	—	—	—	—	—	—	—	—	—	—	—	22
23	豆粕 Beancake	擔 Piculs	—	664	—	16,359	—	—	—	17,023	—	1,742	—	18,765	23
24	豆油 Bean Oil	〃	619,249	2,093,054	579,576	1,768,656	—	—	1,198,825	3,861,710	667,552	2,135,471	1,866,377	5,997,181	24
25	其他油脂 Other Oils, Fats and Waxes	〃	551	6,222	4,083	45,431	—	—	4,634	51,653	257	2,866	4,891	54,519	25
26	苧麻 Hemp, Jute and Ramie	〃	34	941	254	3,709	—	—	288	4,650	7	120	295	4,770	26
27	棉花 Cotton, Raw	〃	—	—	320	4,915	—	—	320	4,915	164	3,429	484	8,344	27
28	繭 Silk Cocoons	〃	—	—	561	25,277	—	—	561	25,277	21	470	582	25,747	28
29	柞蠶絲 Silk, Raw, Wild	〃	1,347	77,972	17	334	—	—	1,364	78,306	28,612	582,160	29,976	660,466	29
30	絹絲 Silk, Waste	〃	12,100	6,110,405	7	2,493	—	—	12,107	6,112,898	875	403,221	12,982	6,516,119	30
31	絹製品 Silk, Products		—	—	—	—	—	—	—	—	7,727	328,404	7,727	328,404	31
32	豚毛 Bristles	擔 Piculs	—	60,086	—	22,369	—	—	—	82,455	—	6,431	—	88,886	32
33	羊毛 Wool	〃	—	—	—	—	—	—	—	—	96	972	96	972	33
34	其他毛毛 Hairs, and Feathers of all kinds	〃	38	1,386	3	136	—	—	41	1,522	3	23	44	1,545	34
35	皮革 Leather, Hides and Skins	〃	3	222	122	7,415	—	—	125	7,637	—	—	125	7,637	35
			—	4,358	—	29,603	—	—	—	33,961	—	77	—	34,038	
36	角牙 Horns and Teeth	擔 Piculs	—	—	2	15	—	—	2	15	—	—	2	15	36
37	獸骨 Bones	〃	—	—	1,184	1,579	—	—	1,184	1,579	—	—	1,184	1,579	37
38	家畜 Cattle	頭 No.	—	—	135	1,718	—	—	135	1,718	383	4,030	518	5,748	38
39	家禽 Poultry	羽 〃	—	—	—	—	—	—	—	—	—	—	—	—	39
40	獸脂 Animal Tallow	擔 Piculs	—	—	3	40	—	—	3	40	—	—	3	40	40
41	木材及竹等 Timber and Bamboo, etc.		—	631,930	—	1,381,140	—	—	—	2,063,070	—	2,192,468	—	4,255,538	41
42	薪及木炭 Firewood and Charcoal	擔 Piculs	4,312	4,875	16,749	16,988	—	—	21,061	21,863	9,879	4,125	30,940	25,988	42
43	石炭及コークス Coal and Coke	英噸 Lg Tons	—	—	339,371	2,727,036	—	—	339,371	2,727,036	1,791	16,751	341,162	2,743,787	43
44	其他鑛產品 Other Mineral Products		—	76	—	581	—	—	—	657	—	6	—	663	44
45	藥品及藥材 Chemical Products and Medicines		—	2,078	—	43,536	—	—	—	45,614	—	27,458	—	73,072	45
46	染料及塗料 Dyes, Colours and Paints		—	1,084	—	114	—	—	—	1,198	—	396	—	1,594	46
47	人蔘 Ginseng	斤 Catties	—	—	1,135	2,007	—	—	1,135	2,067	134	705	1,269	2,712	47
48	鐵及同製品 Iron and Iren Manufactmes	擔 Piculs	985	1,988	69,972	143,178	—	—	70,957	145,166	14	84	70,971	145,250	48
49	其他金屬及金物 Other Metals and Hardware		—	459	—	121,899	—	—	—	122,358	—	3,437	—	125,795	49
50	其他雜品 Sundries		—	165,283	—	314,825	—	—	—	480,108	—	241.071	—	721,179	50
51	小包郵便物 Postal Parcels		—	24,294	—	10,955	—	1,379	—	36,628	—	—	—	36,628	51
	輸移出計 Total of Exports		—	**9,551,132**	—	**22,759,267**	—	**1,379**	—	**32,311,778**	—	**6,142,709**	—	**38,454,487**	
52	再輸移出 支那品 Re-exports Chinese Goods		—	217	—	104,695	—	—	—	104,912	—	10,946	—	115,858	52
	再輸移出 外國品 Foreign Goods		—	137,147	—	489,590	—	—	—	626,737	—	140,170	—	766,907	
	再輸移出計 Tatal		—	**137,364**	—	**594,285**	—	—	—	**731,649**	—	**151,116**	—	**882,765**	
	合計 Grand Total		—	**9,688,496**	—	**23,353,552**	—	**1,379**	—	**33,043,427**	—	**6,293,825**	—	**39,337,252**	

18. 安東港輸移出品數量及價額累年比較

Quantity and Value of Goods Exported from Antung, 1920 to 1924.

價額單位（海關兩）
Value—Hk. Taels.

番號 No.	品名 DESCRIPTION OF GOODS.		數量單位 Classifier of Quantity.	大正九年 1920 數量 Quantity.	大正九年 1920 價額 Value.	大正十年 1921 數量 Quantity.	大正十年 1921 價額 Value.	大正十一年 1922 數量 Quantity.	大正十一年 1922 價額 Value.	大正十二年 1923 數量 Quantity.	大正十二年 1923 價額 Value.	大正十三年 1924 數量 Quantity.	大正十三年 1924 價額 Value.	番號 No.
1	大豆	Soya Beans	擔 Piculs	250,939	670,932	83,660	251,653	344,353	1,184,338	365,942	1,536,017	141,615	572,281	1
2	其他豆類	Other Beans	〃	85,924	332,426	98,063	290,915	131,688	474,648	203,255	884,223	214,290	942,300	2
3	玉蜀黍	Maize	〃	271,608	610,250	224,324	459,189	199,850	399,700	74,425	167,456	33,601	81,315	3
4	高粱	Kaoliang	〃	344,848	802,048	40,970	81,940	46,719	83,166	89,651	157,859	94,173	204,349	4
5	粟	Millet	〃	1,306,004	4,347,528	124,623	373,869	1,446,157	4,479,400	2,380,158	9,520,632	3,296,859	14,169,101	5
6	小麥	Wheat	〃	106,284	244,852	15,909	75,168	24,403	99,411	21,615	69,266	3,745	18,725	6
7	其他穀物	Other Cereals	〃	85,698	209,870	23,920	66,167	54,206	141,267	76,919	167,506	117,569	267,038	7
8	胡麻子	Sesamum Seed	〃	16,770	115,676	40,403	290,572	41,653	251,597	46,796	276,458	30,912	228,145	8
9	瓜子	Melon Seed	〃	28	160	26	170	35	243	—	—	765	6,977	9
10	麻子	Hemp Seed	〃	—	—	—	—	—	—	—	—	—	—	10
11	蘇子	Perilla Seed	〃	—	—	—	—	—	—	—	—	—	—	11
12	其他種子	Other Seeds	〃	2,957	13,444	7,791	33,874	6,457	32,072	1,066	6,333	2,729	11,613	12
13	野菜物	Vegetables	〃	777	2,739	1,282	9,014	641	2,830	760	1,962	836	7,503	13
14	果物	Fruits	〃	462	3,475	798	5,606	914	10,306	401	10,025	186	1,004	14
15	麥粉	Flour	〃	82,147	400,987	74,550	433,640	12,027	76,825	10,838	66,112	41	228	15
16	麩皮	Bran	〃	26,007	17,527	8,276	6,544	10,359	2,797	6,925	2,957	12,364	20,714	16
17	鷄卵	Eggs	千箇 Mille	412	4,476	159	2,110	24	386	25	319	19	347	17
18	水產物	Marine Products	擔 Piculs	838	8,999	787	9,558	1,290	13,749	1,589	13,903	3,212	29,858	18
19	支那酒	Samshu	〃	4,043	37,157	751	7,428	256	2,706	102	1,275	552	5,414	29
20	煙草	Cigarettes, Cgars and Tobacco		—	425,084	—	75,223	—	35,447	—	1,920	—	594	20
21	鹽	Salt	擔 Piculs	—	—	—	—	—	—	28	350	—	—	21
22	其他飲食料品	Other Provisions and Drinks		—	25,706	—	47,354	—	17,862	—	15,059	—	18,765	22
23	豆粕	Beancake	擔 Piculs	1,802,250	4,249,681	2,168,207	5,420,517	2,192,515	7,048,048	2,616,803	8,999,130	1,866,377	5,997,181	23
24	豆油	Bean Oil	〃	4,509	39,771	12,288	79,872	6,473	58,257	4,453	46,757	4,891	54,519	24
25	其他油脂	Other Oils, Fats and Waxes	〃	33	501	91	1,022	179	2,265	1,282	8,772	295	4,770	25
26	苧麻	Hemp, Jute and Ramie	〃	835	5,714	608	7,811	725	9,318	262	5,420	484	8,344	26
27	棉花	Cotton, Raw	〃	330	7,164	617	13,562	—	—	497	16,049	582	25,747	27
28	繭	Silk Cocoons	〃	15,548	579,283	35,873	852,596	59,078	2,116,888	28,074	930,752	29,976	660,466	28
29	生絲	Silk, Raw, Wild	〃	11,922	3,925,195	20,760	10,942,680	12,292	8,287,200	17,290	10,357,460	12,982	6,516,119	39
30	絹絲	Silk, Waste	〃	7,474	601,853	4,487	426,265	5,667	403,434	11,672	994,619	7,727	328,404	30
31	絹製品	Silk Products		—	83,637	—	69,590	—	11,889	—	15,661	—	88,886	31
32	豚毛	Bristles	擔 Piculs	10	1,413	2	283	329	2,240	670	4,950	96	972	32
33	羊毛	Wool	〃	30	1,757	24	510	34	1,392	1	6	44	1,545	33
34	其他毛	Hairs and Feathers of all kinds	〃	201	15,406	361	23,190	170	10,619	96	5,975	125	7,637	34
35	皮革	Leather, Hides, and Skins		—	150,391	—	130,453	—	53,275	—	74,066	—	34,038	35
36	角牙	Horns and Teeth	擔 Piculs	970	19,856	—	—	713	18,774	1,105	24,977	2	15	36
37	獸骨	Bones	〃	5,981	18,358	10,154	11,158	4,424	4,580	995	1,574	1,184	1,579	37
38	家畜	Cattle	頭 No.	965	12,182	1,133	9,767	1,152	10,582	398	6,332	518	5,748	38
39	家禽	Poultry	羽 〃	154	79	740	164	465	92	164	36	—	—	49
40	獸脂	Animal Tallow	擔 Piculs	33	639	20	287	—	—	95	1,209	3	40	40
41	木材及竹等	Timber and Bamboo, etc.		—	2,945,633	—	4,582,869	—	4,971,460	—	12,845,542	—	4,255,538	41
42	薪及木炭	Firewood and Charcoal	擔 Piculs	1,164	1,395	63,874	73,931	125,802	111,980	46,953	44,043	30,940	25,988	42
43	石炭及コークス	Coal and Coke	英噸 Lg. Tons	489,743	3,565,590	290,028	2,347,846	346,082	2,859,646	387,036	3,897,959	341,162	2,743,787	43
44	其他鑛產品	Other Mineral Products		—	14,570	—	7,363	—	70,025	—	14,640	—	663	44
45	藥品及藥材	Chemical Products and Medicines		—	72,678	—	128,093	—	93,147	—	64,657	—	73,072	45
46	染料及塗料	Dyes, Colours and Paints		—	2,446	—	26,042	—	2,048	—	482	—	1,594	46
47	人參	Ginseng	斤 Catties	11,473	17,278	9,532	13,923	2,495	3,950	2,167	2,730	—	2,712	47
48	鐵及同製金物品	Iron and Iron Manufactures	擔 Piculs	19,285	52,001	47,846	128,209	53,224	108,688	25,377	55,261	1,269	145,250	48
49	其他金屬及金物	Other Metals and Hardware		—	19,185	—	15,528	—	47,581	—	74,394	70,971	125,795	59
50	其他雜品	Sundries		—	431,270	—	428,820	—	1,064,798	—	1,022,064	—	721,179	50
51	小包郵便物	Postal Parcels		—	43,549	—	56,114	—	64,764	—	49,049	—	36,628	51
	輸移出計	Total of Exports		—	**25,149,811**	—	**28,318,459**	—	**34,745,690**	—	**52,464,195**	—	**38,454,487**	
52	再輸移出 支那品	Re-exports Chinese Goods		—	89,909	—	59,059	—	63,565	—	52,826	—	115,858	52
	再輸移出 外國品	Foreign Goods		—	945,506	—	935,947	—	1,311,838	—	444,249	—	766,907	
	再輸移出計	Total		—	**1,035,415**	—	**995,006**	—	**1,375,403**	—	**497,075**	—	**882,765**	
	合計	Grand Total		—	**26,185,226**	—	**29,313,465**	—	**36,121,093**	—	**52,961,270**	—	**39,337,252**	

19. 安東港外國向輸出品
Quantity and Value of Goods Exported to

番號 No.	品名 DESCRIPTION OF GOODS.		數量單位 Classifier of Quantity.	大正九年 1920 數量 Quantity.	價額 Value.
1	大豆類	Soya Beans	擔 Piculs	110,456	320,591
2	其他豆類	Other Beans	〃	92,457	322,414
3	玉蜀黍	Maize	〃	145,007	334,861
4	高粱	Kaoliang	〃	312,912	738,176
5	粟	Millet	〃	1,217,708	4,126,789
6	小麥	Wheat	〃	106,255	244,763
7	其他穀物	Other Cereals	〃	85,043	208,644
9	胡麻子	Sesamum Seed	〃	14,375	92,097
9	瓜子	Melon Seed	〃	11	82
10	麻子	Hemp Seed	〃	—	—
11	蘇子	Brilla Seed	〃	—	—
12	其他種子	Other Seeds	〃	2,957	13,352
13	野菜	Vegetables	〃	777	2,739
14	果物	Fruits	〃	356	2,254
15	麥粉	Flour	〃	76,534	373,189
16	麩	Bran	〃	25,857	17,493
17	鷄卵	Eggs	千箇 Mille	412	4,476
18	水產物	Marine Products	擔 Piculs	436	2,746
19	支那酒	Samshu	〃	3,998	36,662
20	煙草	Cigarettes, Cigars, and Tobacco		—	415,749
21	鹽	Salt	擔 Piculs	—	—
22	其他飲食料品	Other Provisions and Drinks		—	25,390
23	豆粕	Beancake	擔 Pilucs	1,234,215	3,170,414
24	豆油	Bean Oil	〃	2,575	24,299
25	其他油脂	Other Oils, Fats and Waxes	〃	27	461
26	苧麻	Hemp, Jute and Ramie	〃	692	4,134
27	棉花	Cotton, Raw	〃	330	7,164
28	繭	Silk Cocoons	〃	15	334
29	柞蠶絲	Silk, Raw Wild	〃	9,449	3,293,905
30	屑絹絲	Silk, Waste	〃	2,169	225,198
31	絹製品	Silk Products		—	63,927
32	豚毛	Bristles	擔 Piculs	10	1,413
33	羊毛	Wool	〃	30	1,757
34	其他毛革	Hairs and Feathers of all kinds	〃	201	15,406
35	皮	Leather, Pides, and Skins		—	150,391
36	角牙骨	Horns and Teeth	擔 Piculs	970	19,856
37	獸蓋	Bones	〃	5,981	18,358
38	家畜	Cattle	頭 No.	769	10,358
39	家禽	Poultry	羽 〃	154	79
40	獸脂	Animal Tallow	擔 Piculs	30	612
41	木材及竹等	Timber and Bamboo, etc		—	875,121
42	薪及木炭	Firewood and Charcoal	擔 Piculs	858	1,306
43	石炭及コークス	Coal and Coke	英噸 Lg. Tons	483,979	3,488,658
44	其他鑛產品	Other Mineral Products		—	14,570
45	藥品及藥材	Chemical Products and Medicines		—	28,434
46	染料及塗料	Dyes, Colours and Paints		—	587
47	人參	Ginseng	斤 Catties	11,472	17,203
48	鐵及同製品	Iron & Iron Manufactues	擔 Piculs	19,274	51,891
49	其他金屬及金物	Other Metals and Hardware		—	19,156
50	其他雜品	Sundries		—	303,576
51	小包郵便物	Postal Postals		—	43,549
	輸出計	Total of Exports		—	**19,134,584**
52	再輸出 支那品	Re-exports Chinese Goods		—	65,036
	再輸出 外國品	Re-exports Foreign Foods		—	925,029
	再輸出計	Total		—	**990,065**
	合計	Grand Total		—	**20,124,649**

數量及價額累年比較
Foreign Countries from Antung, 1920 to 1924.

價額單位（海關兩）
Value—Hk. Taels.

大正十年 1921 數量 Quantity.	價額 Value.	大正十一年 1922 數量 Quantity.	價額 Value.	大正十二年 1923 數量 Quantity.	價額 Value.	大正十三年 1924 數量 Quantity.	價額 Value.	番號 No.
8,644	27,160	66,281	237,970	127,181	544,185	121,519	492,547	1
94,162	281,989	130,462	470,242	203,228	884,138	214,093	941,333	2
106	222	12,096	24,192	4,317	9,713	7,997	19,435	3
515	1,030	12,143	24,286	83,708	150,674	94,131	204,256	4
120,283	360,849	1,446,066	4,479,218	2,380,158	9,520,632	3,296,829	14,169,020	5
15,901	75,145	24,382	99,342	21,641	69,251	3,745	18,725	6
20,132	52,294	54,206	141,267	73,838	153,713	117,136	263,738	7
40,357	290,260	41,607	251,200	46,764	276,270	30,912	228,145	8
18	118	34	232	—	—	1	7	9
—	—	—	—	—	—	—	—	10
—	—	—	—	—	—	—	—	11
7,796	33,869	3,996	20,377	1,006	6,333	2,729	11,613	12
1,145	4,678	604	2,374	453	1,556	689	2,829	13
715	3,194	616	5,797	363	2,350	186	1,004	14
73,925	429,843	12,027	76,825	10,350	63,135	41	228	15
8,276	6,544	10,359	2,797	6,923	2,956	12,324	20,678	16
148	1,930	24	386	25	319	19	347	17
283	3,546	313	4,946	233	2,512	407	2,051	18
579	5,728	74	814	—	—	501	4,729	19
—	74,407	—	31,568	—	—	—	29	20
—	—	—	—	28	350	—	—	21
—	44,786	—	16,926	—	14,795	—	17,023	22
1,534,043	3,835,107	1,203,295	3,850,544	1,779,023	6,048,678	1,198,825	3,861,710	23
4,288	27,872	3,197	28,773	3,596	37,758	4,634	51,653	24
91	1,022	168	2,041	1,234	8,247	288	4,650	25
482	6,398	564	7,064	168	3,478	320	4,915	26
616	13,542	—	—	496	16,017	561	25,277	27
216	8,470	596	17,737	151	4,530	1,364	78,306	28
19,485	10,406,550	10,921	7,533,700	14,14	8,596,510	12,107	6,112,898	29
1,012	96,140	2,215	119,351	3,051	304,696	—	—	30
—	69,063	—	11,889	—	12,774	—	82,455	31
—	—	—	—	—	—	—	—	32
24	510	34	1,392	1	6	41	1,522	33
361	23,190	170	10,619	96	5,975	125	7,637	34
—	129,762	—	50,255	—	71,150	—	33,961	35
—	—	713	18,774	1,105	24,977	2	15	36
10,154	11,158	4,424	4,580	995	1,574	1,184	1,579	37
897	7,511	1,001	8,860	314	5,243	135	1,718	38
740	164	465	92	164	36	—	—	39
20	287	—	—	95	1,206	3	40	40
—	2,040,264	—	2,490,489	—	10,058,100	—	2,063,070	41
62,289	73,142	117,979	108,511	45,463	42,632	21,061	21,863	42
288,053	2,332,046	344,342	2,845,378	385,372	3,881,319	339,371	2,727,036	43
—	7,362	—	69,997	—	14,640	—	657	44
—	54,375	—	34,574	—	36,710	—	45,614	54
—	22,975	—	703	—	33	—	1,198	46
5,663	8,008	370	628	567	714	—	2,007	47
47,838	128,150	53,218	108,634	25,373	55,226	1,135	45,166	48
—	13,645	—	46,943	—	72,621	70,957	122,358	49
—	309,258	—	808,554	—	830,217	—	480,108	50
—	56,114	—	64,764	—	49,049	—	36,628	51
—	**21,379,677**	—	**24,135,605**	—	**41,886,998**	—	**32,311,778**	
—	57,338	—	55,278	—	18,654	—	104,912	52
—	917,023	—	1,230,946	—	392,719	—	626,737	
—	**974,361**	—	**1,286,224**	—	**411,373**	—	**731,649**	
—	**22,354,038**	—	**25,421,829**	—	**42,298,371**	—	**33,043,427**	

20. 安東港支那諸港向移出品數量及價額累年比較
Quantity and Value of Goods Exported to Chinese Ports from Antung, 1920 to 1924.

價額單位（海關兩）
Value—Hk. Taels.

番號 No.	品名 DESCRIPTION OF GOODS.	數量單位 Classifier of Quantity.	大正九年 1920 數量 Quantity.	大正九年 1920 價額 Value.	大正十年 1921 數量 Quantity.	大正十年 1921 價額 Value.	大正十一年 1922 數量 Quantity.	大正十一年 1922 價額 Value.	大正十二年 1923 數量 Quantity.	大正十二年 1923 價額 Value.	大正十三年 1924 數量 Quantity.	大正十三年 1924 價額 Value.	番號 No.
1	大豆類 Soya Beans	擔 Piculs	140,483	350,341	75,016	224,493	278,072	946,368	238,761	991,832	20,126	79,734	1
2	其他豆類 Other Beans	〃	3,467	10,012	3,901	8,926	1,224	4,406	27	85	197	967	2
3	玉蜀黍 Maize	〃	126,601	275,389	224,218	458,967	187,754	375,508	70,108	157,743	25,604	61,880	3
4	高粱 Kaoliang	〃	31,936	63,872	40,455	80,910	34,576	58,880	3,943	7,185	42	93	4
5	粟 Millet	〃	88,296	220,739	4,340	13,020	91	182	—	—	30	81	5
6	小麥 Wheat	〃	29	89	8	23	21	69	4	15	—	—	6
7	其他穀物 Other Cereals	〃	655	1,226	3,818	13,873	—	—	3,081	13,793	433	3,300	7
8	胡麻子 Sesamum Seed	〃	2,395	23,579	46	312	46	397	32	188	764	6,970	8
9	甜瓜子 Melon Seed	〃	17	78	8	52	1	11	—	—	—	—	9
10	麻子 Hemp Seed	〃	—	—	—	—	—	—	—	—	—	—	10
11	蘇子 Perilla Seed	〃	—	—	—	—	—	—	—	—	—	—	11
12	其他種子 Other Seeds	〃	—	92	1	5	2,461	11,695	—	—	—	—	12
13	野菜 Vegetables	〃	—	—	137	4,336	37	456	307	406	147	4,674	13
14	果參 Fruits	〃	106	1,221	83	2,412	298	4,509	38	7,675	—	—	14
15	粉 Flour	〃	5,613	27,798	625	3,797	—	—	488	2,977	—	—	15
16	麩 Bran	〃	150	34	—	—	—	—	2	1	40	36	16
17	鷄卵 Eggs	千箇 Mille	—	—	11	180	—	—	—	—	—	—	17
18	水產物 Marine Products	擔 Piculs	402	6,253	504	6,012	977	8,803	1,356	11,391	2,805	27,807	18
19	支那酒 Samshu	〃	45	495	170	1,700	182	1,892	102	1,275	51	685	19
20	煙草 Cigarettes, Cigars and Tobacco		—	9,335	—	816	—	3,879	—	1,920	—	565	20
21	鹽 Salt	擔 Piculs	—	—	—	—	—	—	—	—	—	—	21
22	其他飲食料品 Other Provisions and Drinks		—	316	—	2,568	—	936	—	264	—	1,742	22
23	豆粕 Beancake	擔 Piculs	568,035	1,079,267	634,164	1,585,410	989,220	3,197,504	867,780	2,950,452	667,552	2,135,471	23
24	豆油 Bean Oil	〃	1,934	15,472	8,000	52,000	3,276	29,484	857	8,999	257	2,866	24
25	其他油脂 Other Oils, Fats and Waxes	〃	6	40	—	—	11	224	48	525	7	120	25
26	苧麻 Hemp, Jute and Ramie	〃	143	1,580	126	1,413	161	2,254	94	1,942	164	3,429	26
27	棉花 Cotton Raw	〃	—	—	1	20	—	—	1	32	21	470	27
28	蠶繭 Silk Cocoons	〃	15,533	578,949	35,657	844,126	58,482	2,099,151	27,923	926,222	28,612	582,160	28
29	柞蠶絹 Silk, Raw, Wild	〃	2,473	631,290	1,275	536,130	1,371	753,500	3,149	1,760,950	875	403,221	29
30	絲 Silk, Waste	〃	5,305	376,655	3,475	330,125	3,452	284,083	8,621	689,923	7,727	328,404	30
31	絹製品 Silk Products		—	19,710	—	527	—	—	—	2,887	—	6,431	31
32	豚毛 Bristles	擔 Piculs	—	—	2	283	329	2,240	600	4,950	96	972	32
33	羊毛 Wool	〃	—	—	—	—	—	—	—	—	3	23	33
34	其他毛 Hairs, and Feathers of all kinds	〃	—	—	—	—	—	—	—	—	—	—	34
35	皮革 Leather, Hides and Skins		—	—	—	691	—	3,020	—	2,916	—	77	35
36	角牙 Horns and Teeth	擔 Piculs	—	—	—	—	—	—	—	—	—	—	36
37	獸骨 Bones	〃	—	—	—	—	—	—	—	—	—	—	37
38	家畜 Cattle	頭 No.	196	1,824	236	2,256	151	1,722	84	1,089	—	4,030	38
39	家禽 Poultry	羽 〃	—	—	—	—	—	—	—	—	—	—	39
40	獸脂 Animal Tallow	擔 Piculs	3	27	—	—	—	—	—	—	—	—	40
41	木材及竹等 Timber and Bamboo, etc.		—	2,070,512	—	2,542,605	—	2,480,971	—	2,787,442	—	2,192,468	41
42	薪及木炭 Firewood and Charcoal	擔 Piculs	306	89	1,585	789	7,823	3,469	1,490	1,411	9,879	4,125	42
43	石炭及コークス Coal and Coke	英噸 Lg. Tons	5,764	74,932	1,975	15,800	1,740	14,268	1,664	16,640	1,791	16,751	43
44	其他鑛產品 Other Mineral Products		—	—	—	1	—	28	—	—	—	6	44
45	藥品及藥材 Chemical Products and Medicines		—	44,244	—	73,718	—	58,573	—	27,947	—	27,458	45
46	染料及塗料 Dyes, Colours and Paints		—	1,859	—	3,067	—	1,345	—	449	—	396	46
47	人蔘 Ginseng	斤 Catties	1	75	3,869	5,915	2,125	3,322	1,600	2,016	134	705	47
48	鐵及同製品 Iron and Iron Manufactures	擔 Piculs	11	110	8	59	6	54	4	35	—	—	48
49	其他金屬及金物 Other Metals and Hardware		—	29	—	1,883	—	638	—	1,773	14	84	49
50	其他雜品 Sundries		—	127,694	—	119,562	—	256,244	—	191,847	—	3,437	50
51	小包郵便物 Postal Parcels		—	—	—	—	—	—	—	—	—	241,071	51
	輸移出計 Total of Exports		—	**6,015,227**	—	**6,938,782**	—	**10,610,085**	—	**10,577,197**	—	**6,142,709**	
52	再輸移出支那品 Re-exports Chinese Goods		—	24,873	—	1,721	—	8,287	—	34,172	—	10,946	52
	再輸移出外國品 Re-exports Foreign Goods		—	20,477	—	18,924	—	80,892	—	51,530	—	140,170	
	再輸移出計 Total		—	**45,350**	—	**20,645**	—	**89,179**	—	**85,702**	—	**151,116**	
	合計 Grand Total		—	**6,060,577**	—	**6,959,427**	—	**10,699,264**	—	**10,662,899**	—	**6,293,825**	

21. 安東港輸移出入品
Imports and Exports at Antung, Classified according to the

番號 No.	國別 COUNTRY.	大正九年 1920 輸移入 Imports.	大正九年 1920 輸移出 Exports.	大正九年 1920 計 Total.	大正十年 1921 輸移入 Imports.	大正十年 1921 輸移出 Exports.
	外國貿易 **Foreign Trade.**					
1	日本 Japan	27,224,607	6,923,382	34,147,989	24,464,234	14,623,242
2	朝鮮 Korea	4,393,101	13,201,267	17,594,368	4,767,976	7,730,796
3	英國 Great Britam	—	—	—	—	—
4	英領海峽殖民地 Singapore Strait, etc	67,384	—	67,384	—	—
5	獨逸 Germany	—	—	—	—	—
6	北米合衆國 U. S. of America	352	—	352	—	—
7	香港 Hongkong	—	—	—	—	—
8	佛蘭西 France	—	—	—	—	—
9	丁抹 Denmark	—	—	—	—	—
	計 Total	31,685,444	20,124,649	51,810,093	29,232,210	22,354,038
	沿岸貿易 **Coast Trade**					
10	汽船ニテ By Steamers	5,381,031	6,060,577	11,441,608	6,803,801	6,959,427
	合計 **Grand Total**	37,066,475	26,185,226	63,251,701	36,036,011	29,313,465

22. 安東港輸移出入金
Gold and Silver bullion, and Gold, Silver and Copper

種別	地方別 DISTRICT.	大正九年 1920 金貨及金地金 Gold.	銀貨及金地金 Silver.	銅貨 Copper.	計 Total.	大正十年 1921 金貨及金地金 Gold.	銀貨及金地金 Silver.	銅貨 Copper.	計 Total.
輸移入	**Imports.**								
	日本 Japan	540,000	—	—	540,000	—	—	—	—
	朝鮮 Korea	—	—	—	—	—	—	—	—
	計 Total	**540,000**	—	—	**540,000**	—	—	—	—
	支那 China								
	天津 Tientsin	—	113,100	—	113,100	—	28,228	—	28,228
	龍口 Lungkow	—	—	—	—	—	4,543	—	4,543
	芝罘 Chefoo	—	113,252	—	113,252	—	318,784	—	318,784
	上海 Shanghai	1,100	1,134,000	—	1,135,100	—	199,864	—	199,864
	其他 Others	—	—	—	—	—	—	—	—
	計 Total	**1,100**	**1,360,352**	—	**1,361,452**	—	**551,419**	—	**551,419**
	合計 Grand Total	**541,100**	**1,360,352**	—	**1,901,452**	—	**551,419**	—	**551,419**
輸移出	**Exports.**								
	日本 Japan	3,553,500	—	—	3,553,500	2,041,230	—	—	2,041,230
	朝鮮 Korea	5,035,880	—	—	5,035,880	39,480	1,107	—	40,587
	計 Tatal	**8,589,380**	—	—	**8,589,380**	**2,080,710**	**1,107**	—	**2,081,817**
	支那 China								
	天津 Tientsin	—	—	—	—	—	—	—	—
	龍口 Lungkow	—	1,011	—	1,011	—	—	—	—
	芝罘 Chefoo	—	—	—	—	—	—	—	—
	上海 Shanghai	—	2,800	—	2,800	—	—	—	—
	其他 Others	—	6,401	—	6,401	—	11,544	—	11,544
	計 Total	—	**10,212**	—	**10,212**	—	**11,544**	—	**11,544**
	合計 Grand Total	**8,589,380**	**10,212**	—	**8,599,592**	**2,080,710**	**12,651**	—	**2,093,361**

價額國別累年比較
countries destined for as well as shipped from, 1920 to 1924.

價額單位（海關兩）
Value—Hk. Taels.

年	大正十一年 1922 計 Total.	輸移入 Imports.	輸移出 Exports.	計 Total.	大正十二年 1923 輸移入 Imports.	輸移出 Exports.	計 Total.	大正十三年 1924 輸移入 Imports.	輸移出 Exports.	計 Total.	番號 No.
	39,087,476	27,145,933	11,128,147	38,274,080	22,213,123	19,716,637	41,929,760	19,525,479	9,688,496	29,213,975	1
	12,498,772	2,962,297	14,293,682	17,255,979	4,605,077	22,581,734	27,186,811	4,285,371	23,353,552	27,638,923	2
	—	—	—	—	—	—	—	967	318	1,285	3
	—	—	—	—	—	—	—	—	—	—	4
	—	—	—	—	—	—	—	—	12	12	5
	—	—	—	—	—	—	—	747	1,040	1,787	6
	—	—	—	—	—	—	—	13,797	—	13,797	7
	—	—	—	—	—	—	—	111	—	111	8
	—	—	—	—	—	—	—	152	9	161	9
	51,586,248	**30,108,230**	**25,421,829**	**55,530,059**	**26,818,200**	**42,298,371**	**69,116,571**	**23,826,624**	**33,043,427**	**56,870,051**	
	13,763,228	**7,482,760**	**10,699,264**	**18,182,024**	**8,400,713**	**10,662,899**	**19,063,612**	**4,250,913**	**6,293,825**	**10,544,738**	10
	65,349,476	**37,590,990**	**36,121,093**	**73,712,083**	**35,218,913**	**52,961,270**	**88,180,183**	**28,077,537**	**39,337,252**	**67,414,789**	

銀及銅貨累年比較
coins Imported and Exported at Antung, 1920 to 1924.

價額單位（海關兩）
Value—Hk. Taels.

大正十一年 1922 金貨及金地金 Gold.	銀貨及金地金 Silver.	銅貨 Copper.	計 Total.	大正十二年 1923 金貨及金地金 Gold.	銀貨及金地金 Silver.	銅貨 Copper.	計 Total.	大正十三年 1924 金貨及金地金 Gold.	銀貨及金地金 Silver.	銅貨 Copper.	計 Total.
—	—	—	—	—	—	—	—	—	—	—	—
—	—	—	—	—	—	—	—	—	—	—	—
—	—	—	—	—	—	—	—	—	—	—	—
—	200,793	—	200,793	—	72,637	—	72,637	—	2,721	—	2,721
—	—	—	—	—	3,975	—	3,975	—	27,316	—	27,316
1,500	105,427	—	106,927	—	174,478	—	174,478	—	13,000	—	13,000
—	1,000	—	1,000	—	189,852	—	189,852	—	321,750	—	321,750
—	—	—	—	—	—	—	—	—	—	—	—
1,500	**307,220**	—	**308,720**	—	**440,942**	—	**440,942**	—	**364,787**	—	**364,787**
1,500	**307,220**	—	**308,720**	—	**440,942**	—	**440,942**	—	**364,787**	—	**364,787**
—	—	—	—	—	—	—	—	—	—	—	—
—	—	—	—	—	—	—	—	—	—	—	—
—	—	—	—	—	—	—	—	—	—	—	—
—	—	—	—	—	—	—	—	—	—	—	—
—	—	—	—	—	—	—	—	—	—	—	—
—	—	—	—	—	—	—	—	—	13,000	—	13,000
—	—	—	—	—	—	—	—	—	—	—	—
—	11,223	—	11,223	—	—	—	—	—	—	—	—
—	**11,223**	—	**11,223**	—	—	—	—	—	**13,000**	—	**13,000**
—	**11,223**	—	**11,223**	—	—	—	—	—	**13,000**	—	**13,000**

23. 安東港出入船舶國籍別貿易額累年比較

Imdorts and Exports at Antung, classified according to Ships, Nationalities, 1920 1924.

價額單位（海關兩）
Value—Hk. Taels.

年次 Year.	船舶國籍別 FLAG.	入港 Inwards. 外國貿易 Foreign Trade. 船舶 Vessels. 隻數 No.	登簿噸數 Tonnage	貿易額 Value.	入港 Inwards. 沿岸貿易 Coast Trade. 船舶 Vessels. 隻數 No.	登簿噸數 Tonnage	貿易額 Value.	出港 Outwards. 外國貿易 Foreign Trade. 船舶 Vessels. 隻數 No.	登簿噸數 Tonnage	貿易額 Value.	合計 Grand Total. 外國貿易 Foreign Trade. 船舶 Tessels. 隻數 No.	登簿噸數 Tonnage	貿易額 Value.	沿岸貿易 Coast Trade. 船舶 Vessels. 隻數 No.	登簿噸數 Tonnage	貿易額 Value.	計 Total. 船舶 Vessels. 隻數 No.	登簿噸數 Tonnage	貿易額 Value.
大正九年	1920																		
	日本 Japanese	201	41,393	31,395,136	122	50,882	356,330	178	27,604	18,981,759	145	64,671	1,305,162	379	68,997	50,376,895	267	115,553	1,661,492	646	184,550	52,038,387
	英吉利 British	1	1,227	67,384	39	44,263	4,113,708	—	—	—	40	45,490	2,162,513	1	1,227	67,384	79	89,753	6,276,221	80	90,980	6,343,605
	支那 Chinese	1	33	222,924	194	70,694	744,056	1	33	1,142,890	194	70,694	2,412,487	2	66	1,365,814	388	141,388	3,156,543	390	141,454	4,522,357
	諾威 Norwegian	—	—	—	5	3,805	166,937	—	—	—	5	3,805	180,415	—	—	—	10	7,610	347,352	10	7,610	347,352
	計 Tatol	**203**	**42,653**	**31,685,444**	**360**	**169,644**	**5,381,031**	**179**	**27,637**	**20,124,649**	**384**	**184,660**	**6,060,577**	**382**	**70,290**	**51,810,093**	**744**	**354,304**	**11,441,608**	**1,126**	**424,594**	**63,251,701**
大正十年	1921																		
	日本 Japanese	281	106,352	28,860,008	158	98,973	394,958	289	109,652	21,655,265	152	96,252	1,501,795	570	216,004	50,515,273	310	195,225	1,896,753	880	411,229	52,412,026
	英吉利 British	—	—	—	47	52,055	5,629,701	—	—	—	47	52,055	2,168,576	—	—	—	94	104,110	7,798,277	94	104,110	7,798,277
	支那 Chinese	3	60	372,202	209	93,618	779,142	2	40	698,773	208	93,598	3,289,056	5	100	1,070,975	417	187,216	4,068,198	422	187,316	5,139,173
	計 Total	**284**	**106,412**	**29,232,210**	**414**	**244,646**	**6,803,801**	**291**	**109,692**	**22,354,038**	**407**	**241,905**	**6,959,427**	**575**	**216,104**	**51,586,248**	**821**	**486,551**	**13,763,228**	**1,396**	**702,655**	**65,349,476**
大正十一年	1922																		
	日本 Japanese	322	120,216	29,988,304	159	97,066	379,578	286	104,926	25,051,204	194	111,405	1,768,874	608	225,142	55,039,508	353	208,471	2,148,452	961	433,613	57,187,960
	英吉利 British	1	1,122	—	64	73,367	5,395,308	—	—	—	65	74,489	3,782,467	1	1,122	—	129	147,856	9,177,775	130	148,978	9,177,775
	支那 Chinese	1	838	119,926	132	72,040	1,707,874	—	—	370,625	135	74,053	5,113,695	1	838	490,551	267	146,093	6,821,569	268	146,931	7,312,120
	諾威 Norwegian	—	—	—	2	1,522	—	—	—	—	2	1,522	34,228	—	—	—	4	3,044	34,228	4	3,044	34,228
	計 Total	**324**	**122,176**	**30,108,230**	**357**	**243,995**	**7,482,760**	**286**	**104,926**	**25,421,829**	**396**	**261,469**	**10,699,264**	**610**	**227,102**	**55,530,059**	**753**	**505,464**	**18,182,024**	**1,363**	**732,566**	**73,712,083**
大正十二年	1923																		
	日本 Japanese	270	111,965	26,579,119	176	104,314	661,858	260	103,458	41,744,375	186	112,821	1,555,132	530	215,423	68,323,494	362	217,135	2,216,991	892	432,558	70,540,485
	英吉利 British	—	—	—	63	73,230	6,515,187	—	—	—	63	73,230	5,182,456	—	—	—	126	146,460	11,697,643	126	146,460	11,697,643
	支那 Chinese	4	1,800	239,081	167	74,350	1,223,668	1	329	553,996	170	75,821	3,925,310	5	2,129	793,077	337	150,171	5,148,978	342	152,300	5,942,055
	計 Total	**274**	**113,765**	**26,818,200**	**406**	**251,894**	**8,400,713**	**261**	**103,787**	**42,298,371**	**419**	**261,872**	**10,662,899**	**535**	**217,552**	**69,116,571**	**825**	**513,766**	**19,063,612**	**1,360**	**731,318**	**88,180,183**
大正十三年	1924																		
	日本 Japanese	255	88,640	23,369,484	148	84,633	434,349	262	77,206	32,398,213	141	96,067	1,531,689	517	165,846	55,767,697	289	180,700	1,966,038	806	346,546	57,733,735
	英吉利 British	—	—	131,167	45	52,958	3,572,772	—	—	—	45	52,958	2,411,554	—	—	—	90	105,916	5,984,326	90	105,916	6,115,493
	支那 Chinese	6	3,415	325,973	107	71,029	243,792	—	—	645,214	113	74,444	2,340,267	6	3,415	971,187	220	145,473	2,584,059	226	148,888	3,555,246
	諾威 Norwegian	—	—	—	1	729	—	—	—	—	1	729	10,315	—	—	—	2	1,458	10,315	2	1,458	10,315
	計 Total	**261**	**92,055**	**23,826,624**	**301**	**209,349**	**4,250,913**	**262**	**77,206**	**33,043,427**	**300**	**224,198**	**6,293,825**	**523**	**169,261**	**56,870,051**	**601**	**433,547**	**10,544,738**	**1,124**	**602,808**	**67,414,789**

24. 安東港出入旅客累年比較

Passengers and Traffic at Antung, 1920 to 1924.

種別	地方別 DISTRICT.	大正九年 1920 支那人 Chinese.	其他 Others.	計 Tatol.	大正十年 1921 支那人 Chinese.	其他 Others.	計 Total.	大正十一年 1922 支那人 Chinese.	其他 Others.	計 Total.	大正十二年 1923 支那人 Chinese.	其他 Others.	計 Total.	大正十三年 1924 支那人 Chinese.	其他 Others.	計 Total.
入港	支那各港ヨリ From Chinese Ports	**53,982**	**135**	**54,117**	**49,340**	**134**	**49,474**	**47,218**	**115**	**47,333**	**66,539**	**211**	**66,750**	**75,201**	**422**	**75,623**
出港	支那各港ヘ To Chinese Ports	**89,545**	**349**	**89,894**	**71,905**	**298**	**72,203**	**76,546**	**272**	**76,818**	**85,176**	**376**	**85,552**	**64,173**	**393**	**64,566**

第三節
Section III.

25. 大連港輸移出入
Imports and Exports at

			大正九年 1920	大正十年 1921
		Trade by Steamers.		
入港出港	外國品	**Foreign Goods.**		
	外國ヨリ輸入額	Imported from Foreign Countries	71,040,883	67,632,933
	支那ヨリ移入額	Imported from Chinese Ports	9,069,260	16,603,685
	計	Total Foreign Imports	**80,110,143**	**84,236,618**
	外國ヘ再輸出額	Re-eported to Foreign Countries	7,168,483	5,485,865
	支那ヘ再移出額	Re-exporied to Chinese Ports	2,720,945	1,626,461
	計	Total Foreign Re-exports	**9,889,428**	**7,112,326**
	純輸移入額	Net Total Foreign Imports	**70,220,715**	**77,124,292**
	支那品	**Chinese Goods.**		
	支那ヨリ移入額	Imported from Chinese Ports	**12,959,342**	**15,855,073**
	外國ヘ再輸出額	Re-exported to Foreign Countries	3,098,932	4,018,079
	支那ヘ再移出額	Re-exported to Chinese Ports	1,373,789	133,443
	計	Total Chinese Re-exports	**4,472,721**	**4,151,522**
	純移入額	Net Total Chines Imports	**8,486,621**	**11,703,551**
	外國ヘ輸出額	Exported to Foreign Countries	108,223,857	97,385,479
	支那ヘ移出額	Exported to Chinese Ports	16,842,406	24,217,943
	計	Total Chinese Exports	**125,066,263**	**121,603,422**
		Trade by Steamers.		
汽船貿易	輸移入額	Imports	93,069485	100,091,691
	輸移出額	Exports	125,066,263	121,603,422
	再輸移出額	Re-exports	14,362,149	11,263,848
	計	Total	**232,497,897**	**232,958,961**
		Trade by Junks.		
戎克貿易	輸移入額	Import	1,805,795	1,536,931
	輸移出及再輸移出額	Exports and Re-exports	5,305,056	6,797,330
	計	Total	**7,110,851**	**8,334,261**
		Grand Total.		
合計	輸移入額	Imports	**94,875,280**	**101,628,622**
	輸移出及再輸移出額	Exports and Re-exports	**144,733,468**	**139,664,600**
	計	Total	**239,608,748**	**241,293,222**

大連港
Dairen.

品價額累年比較
Dairen, 1920 to 1924.

價額單位（海關兩）
Value—Hk. Taels.

大正十一年 1922	大正十二年 1923	大正十三年 1924	前年トノ比較增減 Comparison with the previous year.	
65,667,395	68,416,348	77,160,431	(+)	8,744,083
11,342,782	10,486,262	8,700,313	(−)	1,785,949
77,010,177	**78,902,610**	**85,860,744**	(+)	**6,958,134**
3,455,298	5,537,013	2,061,741	(−)	3,475,272
1,998,254	2,701,663	2,625,163	(−)	76,500
5,453,552	**8,238,676**	**4,686,904**	(−)	**3,551,772**
71,556,625	**70,663,934**	**81,173,840**	(+)	**10,509,906**
15,988,996	**17,085,983**	**22,053,354**	(+)	**4,967,371**
4,254,954	2,455,554	3,764,989	(+)	1,309,435
202,751	151,324	94,400	(−)	56,924
4,457,705	**2,606,878**	**3,859,389**	(+)	**1,252,511**
11,531,291	**14,479,105**	**18,193,965**	(+)	**3,714,860**
91,191,121	111,451,223	121,934,689	(+)	10,483,466
45,731,098	33,954,991	19,370,068	(−)	14,584,923
136,922,219	**145,406,214**	**141,304,757**	(−)	**4,101,457**
92,999,173	95,988,593	107,914,098	(+)	11,925,505
136,922,219	145,406,214	141,304,757	(−)	4,101,457
9,911,257	10,845,554	8,546,293	(−)	2,299,261
239,832,649	**252,240,361**	**257,765,148**	(+)	**5,524,787**
1,537,595	1,452,138	2,487,179	(+)	1,035,041
7,670,933	6,267,193	3,714,516	(−)	2,552,677
9,208,528	**7,719,331**	**6,201,695**	(−)	**1,517,636**
94,536,768	**97,440,731**	**110,401,277**	(+)	**12,960,546**
154,504,409	**162,518,961**	**153,565,566**	(−)	**8,953,395**
249,041,177	**259,959,692**	**263,966,843**	(+)	**4,007,151**

26. 大正十三年大連港輸移入品數量及價額仕出國別 (一)

Quantity and Value of Goods Imported into Dairen, classified according to the Countries of their Shipment, 1924.

價額單位（海關兩） Value—Hk. Taels.

番號 No.	品名 DESCRIPTION OF FOODS.	數量單位 Classifier of Quantity.	外國品 Foreign Goods. 日本 Japan. 數量 Quantity.	日本 Japan. 價額 Value.	朝鮮 Korea. 數量 Quantity.	朝鮮 Korea. 價額 Value.	支那 China. 數量 Quantity.	支那 China. 價額 Value.	香港 Hongkong. 數量 Quantity.	香港 Hongkong. 價額 Value.	英領印度 British India. 數量 Quantity.	英領印度 British India. 價額 Value.	蘭領印度 Dutch Indies. 數量 Quantity.	蘭領印度 Dutch Indies. 價額 Value.	英領海峽殖民地 Singapore Strait, etc. 數量 Quantity.	英領海峽殖民地 Singapore Strait, etc. 價額 Value.	露西亞(太平洋沿岸) Russia Pacific Ports. 數量 Quantity.	露西亞(太平洋沿岸) Russia Pacific Ports. 價額 Value.	番號 No.
1	綿織物 Cotton Piece Goods		—	6,966,085	—	5,925	—	1,275,927	—	58	—	—	—	—	—	—	—	—	1
2	毛及毛綿交織物 Woollen Goods, and Wool and Cotton Unions		—	755,122	—	19,528	—	801,364	—	950	—	—	—	—	—	—	—	2,080	2
3	絹及絹綿交織物 Silk Piece Goods, and Silk and Cotton Unions		—	87,283	—	—	—	34,007	—	—	—	—	—	—	—	—	—	—	3
4	其他雜織物 Miscellaneous Piece Goods		—	240,745	—	5,909	—	99,256	—	—	—	700	—	—	—	—	—	—	4
5	綿絲 Cotton Thread		—	46,985	—	305	—	—	—	—	—	—	—	—	—	—	—	—	5
6	綿織絲 Cotton Yarn	擔 Piculs	18,813	980,656	—	—	519	26,232	—	—	—	—	—	—	—	—	—	—	6
7	棉花 Cotton, Raw	〃	3,631	118,592	—	—	—	—	—	—	886	24,323	—	—	—	—	—	—	7
8	繭蠶絲及絹製品 Silk Cocoons, Raw Silk, and Silk Products		—	23,412	—	—	—	2,346	—	—	—	—	—	—	—	—	—	—	8
9	其他絲縷及材料 Miscellaneous Yarns, Threads, and Materials thereof		—	313,538	—	920	—	—	—	16,879	—	282,516	—	—	—	—	—	—	9
10	衣服及附屬品 Clothing and Accessories thereof		—	1,232,114	—	10,849	—	40,164	—	3,232	—	—	—	—	—	—	—	—	10
11	米 Rice	擔 Piculs	25,754	166,350	23,430	194,302	—	—	36,113	163,219	—	—	32	172	—	—	—	—	11
12	其他穀物及種子 Other Cereals and Seeds	〃	25,516	140,771	787	3,675	37,061	124,289	—	—	—	—	—	—	—	—	—	—	12
13	麥粉 Flour	〃	70,888	331,753	—	—	202,919	911,974	18	968	—	—	—	—	—	—	—	—	13
14	野菜 Vegetables	〃	46,067	235,403	126	1,202	527	1,070	2,190	4,380	—	—	—	—	—	—	—	—	14
15	果物 Fruits	〃	122,026	624,295	2,091	14,472	5,293	98,553	102	1,180	—	—	—	—	—	—	—	—	15
16	砂糖 Sugars	〃	129,948	1,255,867	11,247	114,288	4,567	32,359	60,162	379,659	—	—	187,555	1,131,340	—	—	—	—	16
17	水產物 Marine Products	〃	130,997	913,543	1,523	52,845	356	12,986	275	26,589	—	—	—	—	—	—	11,955	47,301	17
18	其他食料品 Other Provisions		—	1,002,734	—	11,922	—	151,759	—	32,573	—	—	—	—	5	—	—	—	18
19	茶 Tea	擔 Piculs	2,398	74,684	6	72	21	1,132	—	—	103	6,906	23	1,077	—	—	—	—	19
20	酒類及其他飲料 Liquor and other Beverages		—	832,515	—	1,857	—	66,472	—	101	—	—	—	—	—	216	—	—	20
21	紙卷及葉卷煙草 Cigarettes and Cigars	千本 mille	203	1,708	40	315	387,188	663,487	2	71	—	—	—	—	—	—	—	—	21
22	其他煙草 Tobacco		—	307,640	—	394	—	1,121,276	—	1,986	—	—	—	—	—	—	—	—	22
23	卷煙草製造材料 Cigarette Making Materials		—	149,887	—	—	—	43,366	—	—	—	—	—	—	—	—	—	—	23
24	家具 Furniture		—	606,718	—	1,083	—	44,643	—	397	—	—	—	—	—	1,250	—	273	24
25	藥品及藥材 Chemical Products and Medicines		—	1,199,789	—	4,104	—	150,073	—	31,450	—	—	—	53,917	—	1,352	—	—	25
26	染料及塗料 Dyes, Colours and Paints		—	289,894	—	1,055	—	494,591	—	7,112	—	600	—	—	—	1,467	—	—	26
27	石油 Kerosene Oil	米噸 Am. Galls.	57,460	12,860	1,000	241	16,690	3,774	—	—	—	—	—	—	—	—	—	—	27
28	機械油 Machine Oil	噸 Gallons	401,307	127,909	—	—	287,499	134,080	—	—	—	—	—	—	—	—	—	—	28
29	其他油脂 Other Oils, Fats and Waxes		—	172,170	—	—	—	107,274	—	—	—	851	—	—	—	399	—	—	29
30	蠟燭 Candle	擔 Piculs	44	1,322	—	—	—	—	—	—	—	—	—	—	—	—	—	—	30
31	蠟燭製造材料 Candle Making Materials		—	22,782	—	—	—	133,377	—	—	—	48,503	—	22,075	—	—	—	—	31
32	石鹸 Soap		—	351,965	—	73	—	36,878	—	1,081	—	—	—	1,170	—	—	—	—	32
33	燐寸 Matches	グロス Gross	52,882	18,749	—	—	2,772	547	—	—	—	—	—	—	—	—	—	—	33
34	燐寸製造材料 Match Making Materials		—	73,649	—	85	—	8,533	—	—	—	—	—	—	—	—	—	—	34
35	石炭及コークス Coal and Coke	英噸 Lg. Tons	1,292	22,971	966	4,688	—	—	—	6,764	—	—	—	—	—	—	—	—	35
36	鐵及鋼 Iron and Steel	擔 Piculs	690,287	3,219,490	4,664	12,534	47,241	301,472	2,451	—	—	—	—	—	140	844	—	—	36
37	其他金屬 Other Metals and Minerals	〃	96,996	1,002,756	51	133	34,135	363,768	1,203	74,152	34	232	—	—	127	9,484	—	—	37
38	金物 Hardware		—	558,927	—	245	—	77,084	—	680	—	—	—	—	—	—	—	136	38
39	機械器具 Machine and Machinery		—	2,631,273	—	6,344	—	343,776	—	2,747	—	—	—	—	—	1,095	—	571	39
40	車輛類 Vehicles		—	1,189,148	—	6,062	—	36,839	—	—	—	—	—	—	—	—	—	253	40
41	セメント Cement	擔 Piculs	144,367	157,187	—	—	638	974	—	6,375	—	—	—	—	—	—	—	—	41
42	木材及竹等 Timber and Bamboo, etc.		—	395,518	—	8,960	—	25,400	—	—	—	—	—	—	—	—	—	—	42
43	建築材料 Building Materials		—	324,335	—	386	—	31,556	—	59	—	—	—	—	—	71	—	—	43
44	鐵道材料 Railway Materials		—	305,671	—	—	—	12,233	—	360	—	—	—	—	—	—	—	—	44
45	電氣材料 Electrical Materials		—	1,532,063	—	222	—	238,310	—	50,906	—	—	—	—	—	3,756	—	—	45
46	美術及化粧用品 Fine Art and Toilet Requisites		—	415,846	—	144	—	54,736	—	257,499	—	—	—	166	—	232	—	—	46
47	皮革毛骨角牙類 Leather, Hides, Skins, Hairs, Bones, Horns, &c.		—	371,664	—	29,605	—	57,905	—	1,588	—	—	—	—	—	—	—	—	47
48	紙類 Papers		—	1,119,477	—	2,692	—	187,825	—	—	—	—	—	—	—	—	—	—	48
49	硝子板及硝子器 Glass Manufactures		—	279,235	—	1,911	—	38,825	—	5	—	—	—	—	—	—	—	—	49
50	陶磁器及土器 Potteries		—	286,941	—	—	—	570	—	—	—	—	—	—	—	168	—	—	50
51	麻袋 Bags, Gunny	枚 Pieces	8,649,477	1,949,882	15,788	2,291	494,289	83,419	5,676,412	1,195,248	4,598,800	959,684	—	—	—	—	—	—	51
52	其他雜品 Sundries		—	3,080,168	—	56,692	—	239,154	—	169,340	—	—	—	10	—	2,442	—	947	52
53	小包郵便物 Postal Parcels		—	—	—	—	—	—	—	—	—	—	—	—	—	—	—	—	53
	合計 Grand Total		—	38,522,041	—	578,330	—	8,715,635	—	2,437,608	—	1,324,315	—	1,209,932	—	22,776	—	51,561	

26. 大正十三年大連港輸移入品數量及價額仕出國別 (二)

Quantity and Value of Goods Imported into Dairen, classified according to the Countries of their Shipment, 1924. *Continued.*

價額單位（海關兩） Value—Hk. Taels.

番號 No.	品名 DESCRIPTION OF GOODS.	數量單位 Classifier of Quantity.	外國品 Foreign Goods.												番號 No.
			比律賓 Philippine Irland.		佛領印度 French Indo-China.		英吉利 Great Britain.		獨逸 Gemany.		白耳義 Belginm.		佛蘭西 France.		伊太利 Italy.		和蘭 Netherlands.		
			數量 Quantity.	價額 Value.	數量 Quantity.	價額 Value.	數量 Quantity.	價額 Value.	數量 Quantity.	價額 Value.	數量 Quantity.	價額 Vuale.	數量 Quantity.	價額 Value.	數量 Quantity.	價額 Value.	數量 Quantity.	價額 Value.	
1	綿織物 Cotton Psece Goods		—	—	—	—	—	226,619	—	34,858	—	—	—	14,463	—	8,437	—	—	1
2	毛及毛綿交織物 Wootten Goods, and Wool and Cotton Unions		—	—	—	—	—	759,050	—	333,184	—	2,447	—	26,261	—	24,582	—	9,187	2
3	絹及絹綿交織物 Silk Piece Goods, and Silk and Cotton Unions		—	—	—	—	—	34,243	—	8,091	—	—	—	3,437	—	512	—	166	3
4	其他雜織物 Miscellaneous Piece Goods		—	—	—	—	—	91,105	—	42,099	—	1,088	—	6,602	—	1,773	—	—	4
5	綿絲 Cotton Thread		—	—	—	—	—	40,018	—	—	—	7,080	—	879	—	—	—	—	5
6	綿織絲 Cotton Yarn	擔 Piculs	—	—	—	—	—	—	—	—	—	—	—	—	—	—	—	—	6
7	棉花 Cotton, Raw	〃	—	—	—	—	—	—	—	—	—	—	—	—	—	—	—	—	7
8	繭蠶絲及絹製品 Silk Cocoons, Raw Silk and Silk Products ...		—	—	—	—	—	—	—	—	—	—	—	—	—	—	—	—	8
9	其他絲縷及絹製材料 Miscellaneous Yarns, Threads and Materials thereof		—	—	—	—	—	—	—	486	—	—	—	1,529	—	—	—	—	9
10	衣服及附屬品 Clothing and Accessories thereof		—	6,057	—	—	—	70,557	—	962	—	—	—	18,341	—	12,057	—	239	10
11	米 Rice	擔 Piculs	—	—	—	—	—	—	—	90,538	—	—	—	—	—	—	—	—	11
12	其他穀物及種子 Other Cereals and Seeds	〃	—	—	—	—	—	—	—	—	—	—	—	—	—	—	—	—	12
13	麥粉 Flour	〃	—	—	—	—	—	—	801	13,080	—	—	—	—	564	14,167	1	74	13
14	野菜 Vegetables	〃	—	—	—	—	—	—	5	28	—	—	—	—	—	—	—	—	14
15	果物 Fruits	〃	2	20	—	—	35	761	166	3,425	—	—	16	205	—	—	—	—	15
16	砂糖 Sugars	〃	—	—	—	—	—	—	—	—	—	—	—	—	—	—	—	—	16
17	水產物 Marine Proucts	〃	—	—	—	—	—	—	949	2,548	—	—	17	85	—	—	—	—	17
18	其他食料品 Other Provisions		—	—	—	—	—	21,620	—	60,149	—	14,210	—	10,860	—	208	—	4,273	18
19	茶 Tea	擔 Piculs	—	—	—	—	—	—	—	—	—	—	57	4,879	—	—	—	—	19
20	酒類及其他飲料 Liquor and other Beverages		—	—	—	881	—	46,725	—	6,440	—	1,478	—	55,451	—	1,830	—	—	20
21	紙卷及葉卷煙草 Cigarettes and Cigars	千本 mille	159	6,259	—	—	7,715	66,704	642	10,949	10	78	210	2,640	—	—	49	2,236	21
22	其他煙草 Tobacco		—	—	—	—	—	12,218	—	5,001	—	—	—	—	—	2,045	—	—	22
23	卷煙草製造材料 Cigarette Making Materials		—	—	—	—	—	50,829	—	88,048	—	8,474	—	7,836	—	—	—	—	23
24	家具 Furniture		—	854	—	—	—	36,132	—	102,273	—	8,742	—	1,715	—	1,705	—	1,872	24
25	藥品及藥材 Chemical Products and Medicines		—	—	—	—	—	343,185	—	107,045	—	3,384	—	12,887	—	2,767	—	1,958	25
26	染料及塗料 Dyes, Colours and Paints	米哦 Am. Galls.	—	—	—	—	—	62,628	—	71,442	—	—	—	3,455	—	—	—	15,956	26
27	石油 Kerosene Oil	〃	—	—	—	—	—	—	—	—	—	—	—	—	—	—	—	—	27
28	機械油 Machine Oil	哦 Gallons	—	—	—	—	—	—	—	—	—	—	—	—	—	—	—	—	28
29	其他油脂 Other Oils, Fats and Waxes		—	57	—	—	741	1,112	1,096	740	—	—	—	—	—	—	—	—	29
30	蠟燭 Candle	擔 Piculs	—	—	—	—	—	50	—	272	—	—	—	—	—	—	—	—	30
31	蠟燭製造材料 Candle Making Materials		—	—	—	—	—	—	411	8,231	—	—	7	65	—	—	—	—	31
32	石鹼 Soap		—	—	—	—	—	—	—	—	—	—	—	—	—	—	—	—	32
33	燐寸 Matches	グロス Gross	—	—	—	—	—	6,042	—	12,119	—	—	—	813	—	333	—	—	33
34	燐寸製造材料 Match Making Materials		—	—	—	—	—	—	—	—	—	—	—	—	—	—	—	—	34
35	石炭及コークス Coal and Coke	英噸 Lg Tons	—	—	—	—	—	—	—	7,072	—	—	—	—	—	—	—	—	35
36	鐵及鋼 Iron and Steel	擔 Piculs	—	—	—	—	47,003	263,649	113,554	626,348	455,944	1,571,546	186,786	467,542	2,810	10,920	15,474	55,711	36
37	其他金屬 Other Metals and Minerals	〃	—	—	—	—	4,714	45,684	1,496	31,408	17	208	—	—	3	251	3	173	37
38	金物 Hardware		—	—	—	—	—	22,580	—	136,386	—	14,338	—	6,548	—	—	—	1,066	38
39	機械器具 Machine and Machinery		—	156	—	—	—	1,207,074	—	1,375,951	—	5,868	—	25,285	—	17,422	—	75	39
40	車輛類 Vehicles		—	—	—	—	—	65,389	—	124,804	—	17,593	—	5,202	—	902	—	954	40
41	セメント Cement	擔 Piculs	—	—	—	—	33	58	24	30	6	10	—	—	3	14	—	—	41
42	木材及竹等 Timber and Bamboo, etc.		—	—	—	—	—	12,537	—	—	—	—	—	—	—	—	—	—	42
43	建築材料 Building Materials		—	—	—	—	—	15,305	—	40,206	—	2,052	—	865	—	—	—	6,302	43
44	鐵道材料 Railway Materials		—	—	—	—	—	7,938	—	45,646	—	36,750	—	329	—	—	—	—	44
45	電氣材料 Electrical Materials		—	—	—	—	—	92,840	—	278,433	—	505	—	2,845	—	6,672	—	2,067	45
46	美術及化粧用品 Fine Art and Toilet Requisites		—	—	—	—	—	1,387	—	14,482	—	2,622	—	25,289	—	—	—	100	46
47	皮革毛骨角牙類 Leather, Hides, Skins, Hairs, Bones, Horns, &c.		—	—	—	—	—	11,974	—	30,139	—	—	—	—	—	—	—	—	47
48	紙類 Papers		—	—	—	—	—	8,838	—	115,892	—	2,110	—	1,260	—	14,718	—	7,471	48
49	硝子板及硝子器 Glass Manufactures		—	—	—	—	—	3,534	—	39,013	—	278,416	—	1,534	—	159	—	—	49
50	陶磁器及土器 Potteries		—	—	—	—	—	1,724	—	14,654	—	—	—	46	—	—	—	—	50
51	麻袋 Bags, Gunny	枚 Pieces	—	—	—	—	—	—	—	—	—	—	—	—	—	—	—	—	51
52	其他雜品 Sundries		—	5,484	—	—	—	66,057	—	222,205	—	15,224	—	110,037	—	38,417	—	23,407	52
53	小包郵便物 Postal Parcels		—	—	—	—	—	—	—	—	—	—	—	—	—	—	—	—	53
	合計 Grand Total		—	18,887	—	881	—	3,696,166	—	4,104,677	—	1,994,223	—	819,185	—	159,891	—	133,287	

26. 大正十三年大連港輸移入品數量及價額仕出國別 (三)

Quantity and Value of Goods Imported into Dairen, classified according to the Countries of their Shipment, 1924. *Continued.*

價額單位（海關兩）
Value—Hk. Taels.

番號 No.	品名 DESCRIPTION ON GOODS.	數量單位 Classfier of Quantity.	外國品 Foreign Goods. 其他歐羅巴 Other European Countries. 數量 Quantity.	價額 Value.	北米合衆國 U. S. of America. 數量 Quantity.	價額 Value.	加奈陀 Canada. 數量 Quantity.	價額 Value.	土耳古.波斯.埃及其他 Turkey, Persia, Egypt, Aden, etc, 數量 Quantity.	價額 Value.	濠洲 Australia. 數量 Quantity.	價額 Value.	計 Total. 數量 Quantity.	價額 Value.	支那品 Chinese Goods. 支那諸港 Chinese Ports. 數量 Quantity.	價額 Value.	合計 Grand Total. 數量 Quantity.	價額 Value.	番號 No.
1	綿織物 Cotton Piece Goods		—	—	—	44,815	—	2,027	—	—	—	—	—	8,579,214	—	2,996,682	—	11,575,896	1
2	毛及毛綿交織物 Woollen Goods, and Wool and Cotton Unions		—	—	—	2,105	—	—	—	—	—	—	—	2,735,860	—	—	—	2,735,860	2
3	絹及絹綿交織物 Silk Piese Goods, and Silk and Cotton Unions		—	—	—	728	—	—	—	—	—	—	—	168,467	—	862,000	—	1,030.467	3
4	其他雜織物 Miscellaneous Piece Goods		—	—	—	22,619	—	344	—	—	—	—	—	512,240	—	30,904	—	543,144	4
5	綿縫絲 Cotton Thread		—	—	—	—	—	—	—	—	—	—	—	95,267	—	—	—	95,267	5
6	綿織絲 Cotton Yarn	擔 Piculs	—	—	—	—	—	—	—	—	—	—	19,332	1,006,888	120,364	3,600,151	139,696	4,607,039	6
7	棉花 Cotton, Raw	〃	—	—	—	—	—	—	—	—	—	—	4,517	142,915	54,940	1,098,806	59,457	1,241,721	7
8	繭蠶絲及絹製品 Silk Cocoons, Raw Silk, and Silk Products		—	—	—	—	—	1,400	—	—	—	—	—	29,173	—	48,860	—	78,033	8
9	其他絲縷及材料 Miscellaneous Yarns, Threads, and Materials thereof		—	—	—	—	—	—	—	—	—	—	—	617,905	—	57,557	—	675,462	9
10	衣服及附屬品 Clothing and Accessories thereof		—	—	—	3,090	—	2,863	—	—	—	2,212	—	1,554,425	—	251,988	—	1,806,413	10
11	米 Rice	擔 Piculs	—	—	—	—	—	—	—	—	—	—	85,329	524,043	147,733	663,282	233,062	1,187,325	11
12	其他穀物及種子 Other Cereals and Seeds	〃	—	—	101,659	346,728	224,086	823,102	—	—	1,094	4,374	391,569	1,470,260	442,679	1,464,654	834,248	2,934,914	12
13	麥粉 Flour	〃	—	—	1,357,196	6,273,690	370,649	1,641,126	—	—	—	—	2,001,675	9,159,539	847,701	4,229,226	2,849,376	13,388,765	13
14	野菜 Vegetables	〃	—	—	117	1,917	—	—	—	—	—	—	49,027	243,972	73,693	90,468	122,720	334,440	14
15	果物 Fruits	〃	—	—	3,939	68,290	—	—	38	1,145	—	—	133,708	812,346	93,143	355,037	226,851	1,167,383	15
16	砂糖 Sugars	〃	—	—	3	36	—	—	—	—	—	—	393,482	2,913,549	453	2,327	393,935	2,915,876	16
17	水產物 Marine Products	〃	—	—	2,982	12.198	3,574	15,589	—	—	—	—	152,628	1,083,684	20,610	95,287	173,238	1,178,971	17
18	其他食料品 Other Provisions	〃	—	—	—	108,593	—	1,216	—	—	—	1,488	—	1,422,287	—	364,733	—	1,787,020	18
19	茶 Tea	擔 Piculs	—	677	—	—	—	—	—	—	—	—	2,608	88,750	8,390	228,882	10,998	317,632	19
20	酒類及其他飲料 Liquor and other Beverages		—	147	—	188	—	—	—	—	—	—	—	1,014,301	—	267,135	—	1,281,436	20
21	紙卷及葉卷煙草 Cigarettes and Cigars	千本 mille	—	—	695,708	1,991,566	—	—	264	3,418	—	—	1,092,190	2,749,431	—	1,714,117	—	4,921,337	21
22	其他煙草 Tobacco		—	9,710	—	73,214	—	—	—	—	—	—	—	1,523,774	—	126	—	1,066,111	22
23	卷煙草製造材料 Cigarette Making Materials		—	—	—	28,229	—	—	—	—	—	—	—	377,905	—	898,935	—	1,276,840	23
24	家具 Furniture		—	2,402	—	51,462	—	126	—	—	—	—	—	861,379	—	241,517	—	1,102,896	24
25	藥品及藥材 Chemical Products and Medicines		—	—	—	49,148	—	—	—	333,840	—	—	—	2,300,257	—	59,743	—	2,360,000	25
26	染料及塗料 Dyes, Colours, and Paints		—	8,968	—	74,945	—	—	—	348	—	—	—	1,035,845	—	8,968	—	1,044,813	26
27	石油 Kerosene Oil	米國 AmGalls	—	—	10,879,960	3,551,020	—	—	—	—	—	—	10,955,110	3,567,895	—	—	10,955,110	3,567,895	27
28	機械油 Machine Oil	噸 Gallons	—	—	1,089,094	548,625	—	—	—	—	—	—	1,779,737	812,466	—	—	1,779,737	812,466	28
29	其他油脂 Other Oils, Fats and Waxes		—	—	—	370,317	—	—	—	—	—	—	—	651,390	—	263,172	—	914,562	29
30	蠟燭 Candle	擔 Piculs	—	—	—	—	—	—	—	—	—	—	462	9,618	3,864	63,918	4,326	73,536	30
31	蠟燭製造材料 Candle Making Materials		—	—	—	535,492	—	—	—	—	—	—	—	762,229	—	261	—	762,490	31
32	石鹸 Soap		—	—	—	2,517	—	—	—	—	—	—	—	412,991	—	17,208	—	430,199	32
33	燐寸 Matches	グロス Gross	—	—	—	—	—	—	—	—	—	—	55,654	19,296	10,500	1,905	66,154	21,201	33
34	燐寸製造材料 Match Making Materials		—	—	—	—	—	—	—	—	—	—	—	89,339	—	—	—	89,339	34
35	石炭及コークス Coal and Coke	英噸 Lg Tous	—	—	—	—	—	—	—	—	—	—	2,258	27,659	11,364	100,022	13,622	127,681	35
36	鐵及鋼 Iron and Steel	擔 Piculs	138	1,701	303,001	1,273,291	19	300	—	—	—	—	1,868,882	7,812,112	4,505	20,296	1,873,387	7,832,408	36
37	其他金屬 Other Metals and Minerals	〃	—	—	7,484	97,454	1,000	5,122	—	—	—	—	147,263	1,630,825	6,019	25,056	153,282	1,655,881	37
38	金物 Hardware		—	8,152	—	57,508	—	—	—	—	—	—	—	883,650	—	35,822	—	919,472	38
39	機械器具 Machine and Machinery		—	231,732	—	1,289,331	—	1,711	—	—	—	—	—	7,140,411	—	51,884	—	7,192,295	39
40	車輛類 Vehicles		—	8,750	—	823,244	—	491	—	—	—	—	—	2,279,631	—	700	—	2,280,331	40
41	セメント Cement	擔 Piculs	29	35	30	36	—	—	—	—	—	—	145,130	158,344	3,788	3,318	148,918	161,662	41
42	木材及竹等 Timber and Baboo, etc.		—	—	—	143,757	—	—	—	—	—	—	—	592,547	—	81,736	—	674,283	42
43	建築材料 Building Materials		—	—	—	541,427	—	—	—	—	—	—	—	962,505	—	62,675	—	1,025,180	43
44	鐵道材料 Railway Materials		—	—	—	12,326	—	—	—	—	—	—	—	420,952	—	—	—	420,952	44
45	電氣材料 Electrical Materials		—	1,549	—	201,106	—	906	—	—	—	—	—	2,361,634	—	25,286	—	2,386,920	45
46	美術及化粧用品 Fine Art and Toilet Requisites		—	—	—	23,556	—	—	—	—	—	—	—	589,466	—	416,714	—	1,006,180	46
47	皮革毛骨角牙類 Leather, Hides, Skins, Hairs, Bones, Horns, &c.		—	—	—	85,291	—	—	—	—	—	1,130	—	845,207	—	1,684,420	—	2,529,627	47
48	紙類 Papers		—	68,353	—	28,496	—	—	—	—	—	—	—	1,558,720	—	563,520	—	2,122,240	48
49	硝子板及硝子器 Glass Manufactures		—	—	—	8,822	—	—	—	—	—	—	—	651,454	—	1,379	—	652,833	49
50	陶磁器及土器 Potteries		—	—	—	142	—	—	—	—	—	—	—	304.245	—	102,744	—	406,989	50
51	麻袋 Bags, Gunny	枚 Pieces	—	—	—	—	—	—	—	—	—	—	19,434,766	4,190,524	1,194,581	217,405	20,629,297	4,407,929	51
52	其他雜品 Sundries		—	112	—	123.864	—	—	—	—	—	609	—	4,154,169	—	1,117,496	—	5,271,665	52
53	小包郵便物 Postal Parcels		—	—	—	—	—	—	—	—	—	—	—	—	—	—	—	—	53
	合計 Grand Tntal		—	343,244	—	18,935,429	—	2,495,323	—	338,751	—	9,813	—	85,912,955	—	24,488,322	—	110,401,277	

27. 大連港輸移入品數量及價額累年比較
Quantity and Value of Goods Imported into Dairen, 1920 to 1924.

價額單位（海關兩）
Value—Hk. Taels.

番號 No.	品名 DESCRIPTION OF GOODS.		數量單位 Classifier of Quantity.	大正九年 1920 數量 Quantity.	大正九年 1920 價額 Value.	大正十年 1921 數量 Quantity.	大正十年 1921 價額 Value.	大正十一年 1922 數量 Quantity.	大正十一年 1922 價額 Value.	大正十二年 1923 數量 Quantity.	大正十二年 1923 價額 Value.	大正十三年 1924 數量 Quantity.	大正十三年 1924 價額 Value.	番號 No.
1	綿織物	Cotton Piece Goods		—	16,204,001	—	13,911,355	—	15,855,495	—	13,265,324	—	11,575,896	1
2	毛及毛絹交織物	Woollen Goods, and Wool and Cotton Unions		—	1,588,691	—	1,833,427	—	1,709,781	—	2,095,985	—	2,735,860	2
3	絹及絹綿交織物	Silk Piece Goods, and Silk and Cotton Unions		—	1,060,718	—	1,564,146	—	1,065,170	—	1,246,029	—	1,030,467	3
4	其他雜織物	Miscellaneous Piece Goods		—	1,792,704	—	2,266,005	—	2,315,520	—	891,151	—	543,144	4
5	綿縫絲	Cotton Thread		—	234,381	—	318,167	—	348,931	—	214,544	—	95,267	5
6	綿絲	Cotton Yarn	擔 Piculs	93,913	4,432,208	84,489	3,801,386	107,886	4,593,715	71,593	3,241,818	139,696	4,607,039	6
7	棉花	Cotton Raw	〃	7,100	222,016	17,651	511,165	22,526	383,509	18,774	357,795	59,457	1,241,721	7
8	蠶絲及絹製品	Silk Cocoons, Raw Silk Products		—	581,932	—	755,910	—	298,141	—	96,997	—	78,033	8
9	其他絲縷及材料	Miscellaneous Yarns, Threads, Materials thereof		—	216,737	—	492,718	—	591,060	—	890,301	—	675,462	9
10	衣服及附屬品	Clothing and Accessories thereof		—	2,936,118	—	2,836,358	—	2,813,934	—	2,045,946	—	1,806,413	10
11	米	Rice	擔 Piculs	522,684	2,426,988	549,425	2,876,324	292,473	1,454,166	220,649	1,180,408	233,062	1,187,325	11
12	其他穀物及種子	Other Cereals	〃	367,986	1,146,919	176,314	839,101	352,168	1,196,943	376,377	1,261,210	834,248	2,934,914	12
13	麥粉	Flour	〃	279,193	1,410,918	454,151	2,263,058	1,030,835	5,002,732	1,056,182	4,922,971	2,849,376	13,388,765	13
14	野菜	Vegetables	〃	177,359	374,258	168,275	395,333	132,691	394,995	206,630	990,220	122,720	334,440	14
15	果物	Fruits	〃	237,857	779,995	208,276	1,096,354	217,570	1,093,410	115,091	546,205	226,851	1,167,383	15
16	砂糖	Sugars	〃	197,803	2,297,248	436,458	3,942,125	347,178	2,349,085	226,215	1,877,741	393,935	2,915,876	16
17	水產物	Marine Products	〃	266,302	1,415,279	185,278	1,222,831	237,736	1,491,852	200,430	1,473,275	173,238	1,178,971	17
18	其他食料品	Other Provisions		—	1,486,542	—	1,599,707	—	1,185,439	—	1,352,780	—	1,787,020	18
19	茶	Tea	擔 Piculs	8,683	204,262	26,225	437,605	5,683	199,098	12,475	355,611	10,998	317,632	19
20	酒類及其他飲料	Liquor and other Beverages		—	1,901,162	—	2,030,671	—	1,561,925	—	1,516,242	—	1,281,436	20
21	紙卷及葉卷煙草	Cigarettes and Cigars		—	4,686,915	—	6,907,681	—	5,793,359	—	6,659,837	—	4,921,337	21
22	其他煙草	Tobacco		—	1,145,279	—	790,895	—	1,419,450	—	3,855,635	—	1,066,111	22
23	卷煙草製造材料	Cigarette Making Materials		—	331,285	—	328,186	—	344,428	—	413,613	—	1,276,840	23
24	家具	Furniture		—	923,275	—	1,466,988	—	1,156,322	—	1,225,646	—	1,102,896	24
25	藥品及藥材	Chemical Products and Medicines		—	1,452,959	—	1,550,170	—	1,735,030	—	2,428,274	—	2,360,000	25
26	染料及塗料	Dyes, Colours, and Paints		—	580,149	—	777,791	—	754,087	—	901,000	—	1,044,813	26
27	石油	Kerosene Oil	米瓦 Am. Galls.	8,551,555	2,523,707	9,555,885	3,437,912	10,115,002	3,257,416	8,711,316	2,795,469	10,955,110	3,567,895	27
28	機械油	Machine Oil	哦 Gallons	1,354,825	555,302	913,161	603,635	1,365,536	800,365	1,937,426	1,038,514	1,779,737	812,466	28
29	其他油脂	Other Oils, Fats and Waxes		—	776,786	—	704,543	—	860,600	—	1,090,958	—	914,562	29
30	蠟燭	Candle	擔 Piculs	7,041	132,000	6,006	117,212	7,233	138,443	4,168	70,011	4,326	73,536	30
31	蠟燭製造材料	Candle Making Materials		—	240,194	—	258,919	—	252,708	—	557,586	—	762,490	31
32	石鹼	Soap		—	321,253	—	467,593	—	428,829	—	555,794	—	430,199	32
33	燐寸	Matches	グロス Gross	1,259,995	306,914	1,365,043	329,676	520,690	130,519	135,591	37,104	66,154	21,201	33
34	燐寸製造材料	Match Making Materials		—	71,044	—	66,063	—	112,280	—	64,600	—	89,339	34
35	石炭及コークス	Coal and Coke	英噸 Lg. Tons	226,790	591,443	47,630	564,524	11,037	101,650	18,697	183,164	13,622	127,681	35
36	鐵及鋼	Iron and Steel	擔 Piculs	885,535	6,361,783	995,112	6,848,021	1,116,221	5,310,300	1,145,901	5,898,209	1,873,387	7,832,408	36
37	其他金屬	Other Metals and Minerals	〃	221,114	1,621,771	135,625	1,743,821	106,843	1,350,295	169,631	1,700,033	153,282	1,655,881	37
38	金物	Hardware		—	865,098	—	980,942	—	807,941	—	883,176	—	919,472	38
39	機械器具	Machine and Machinery		—	3,378,724	—	5,098,889	—	4,862,352	—	4,410,298	—	7,192,295	39
40	車輛類	Vehicles		—	2,913,174	—	1,176,656	—	1,326,514	—	1,290,886	—	2,280,331	40
41	セメント	Cement	擔 Piculs	504,447	497,601	482,590	667,119	586,259	653,247	567,111	768,959	148,918	161,662	41
42	木材及竹等	Timber and Bamboo, etc.		—	2,555,668	—	992,920	—	729,505	—	842,079	—	674,283	42
43	建築材料	Builking Materials		—	646,498	—	660,961	—	663,645	—	568,170	—	1,025,180	43
44	鐵道材料	Railway Materials		—	527,254	—	693,846	—	109,362	—	481,043	—	420,952	44
45	電氣材料	Electrical Materials		—	1,902,212	—	2,164,016	—	2,453,136	—	2,089,902	—	2,386,920	45
46	美術及化粧用品	Fine Art and Toilet Reqoisites		—	457,784	—	767,599	—	640,054	—	1,149,603	—	1,006,180	46
47	皮革毛骨角牙類	Leather, Hides, Skins, Hairs, Bones, Horns, etc.		—	1,131,469	—	1,287,859	—	2,247,590	—	2,512,374	—	2,529,627	47
48	紙類	Papers		—	1,369,951	—	1,969,396	—	1,678,501	—	2,296,015	—	2,122,240	48
49	硝子板及硝子器	Glass Manufactures		—	744,127	—	804,329	—	658,065	—	632,354	—	652,833	49
50	陶磁器及土器	Potteries		—	378,199	—	415,300	—	416,143	—	496,698	—	406,989	50
51	麻袋	Bags, Gunny	枚 Pieces	28,004,837	5,043,575	43,440,748	6,468,724	17,275,483	2,414,560	19,893,108	3,499,162	20,629,297	4,407,929	51
52	其他雜品	Sundries		—	5,128,805	—	5,522,690	—	5,025,171	—	6,222,042	—	5,271,665	52
53	小包郵便物	Postal Parcels		—	—	—	—	—	—	—	—	—	—	53
	合計	Grand Total		—	**94,875,280**	—	**101,628,622**	—	**94,536,768**	—	**97,440,731**	—	**110,401,277**	

28. 大連港外國品輸移入
Quantity and Value of Foreign Goods

番號 No.	品名 DESCRIPTION OF GOODS.		數量單位 Classifier of Quantity.	大正九年 1920 數量 Quantity.	大正九年 1920 價額 Value.
1	綿織物	Cotton Piece Goods		—	14,813,260
2	毛綿交織物及毛絹交織物	Woollen Goods, and Wool and Cotton Unions		—	1,588,691
3	絹綿交織物及絹交織物	Silk Piece Goods, and Silk and Cotton Unions		—	207,195
4	其他雜織物	Miscellaneous Piece Goods		—	647,735
5	綿縫絲	Cotton Thread		—	234,381
6	綿織絲	Cotton Yarn	擔 Piculs	68,572	3,418,568
7	棉花	Cotton, Raw	〃	1,127	42,826
8	繭蠶絲及絹製品	Silk Cocoons, Raw Silk, and Silk Products		—	12,288
9	其他絲縷及材料	Miscellaneous Yarns, Threads, Materials thereof		—	182,215
10	衣服及附屬品	Clothing and Accessories thereof		—	2,641,993
11	米	Rice	擔 Piculs	134,501	874,256
12	其他穀物及種子	Other Cereals	〃	52,740	239,211
13	麥粉	Flour	〃	49,844	264,173
14	野菜	Vegetables	〃	59,150	170,408
15	果物	Fruits	〃	151,087	528,792
16	砂糖	Sugars	〃	197,367	2,292,685
17	水產物	Marine Products	〃	241,939	1,307,388
18	其他食料品	Other Provisions		—	1,299,802
19	茶	Tea	擔 Piculs	3,338	61,424
20	酒類及其他飲料	Liquor and other Beverages		—	1,854,683
21	紙卷及葉卷煙草	Cigarettes and Cigars	千本 mille	1,592,821	3,969,577
22	其他煙草	Tobacco		—	215,519
23	卷煙草製造材料	Cigarette Making Materials		—	331,285
24	家具	Furniture		—	885,432
25	藥品及藥材	Chemical Products and Medicines		—	1,384,993
26	染料及塗料	Dyes, Colours, and Paints		—	568,969
27	石油	Kerosene Oil	米哦 Am. Galls.	8,551,555	2,523,707
28	機械油	Machine Oil	哦 Gallons	1,354,825	555,302
29	其他油脂	Other Oils, Fats and Waxes		—	506,595
30	蠟燭	Candle	擔 Piculs	2,631	52,620
31	蠟燭製造材料	Candle Making Materials		—	239,474
32	石鹼	Soap		—	306,068
33	燐寸	Matches	グロス Gross	1,259,995	306,914
34	燐寸製造材料	Match Making Materials		—	71,044
35	石炭及コークス	Coal and Coke	英噸 Lg. Tons.	169,558	2,113,712
36	鐵及鋼	Iron and Steel	擔 Piculs	862,960	6,297,842
37	其他金屬	Other Metals and Minerals	〃	216,465	1,601,433
38	金物	Hardware		—	837,024
39	機械器具	Machines and Machinery		—	3,358,796
40	車輛類	Vehicles		—	2,912,154
41	セメント	Cement	擔 Piculs	478,708	478,707
42	木材及竹等	Timber and Bamboo, etc.		—	2,349,273
43	建築材料	Building Materials		—	644,087
44	鐵道材料	Railway Materials		—	527,251
45	電氣材料	Electrical Materials		—	1,902,217
46	美術及化粧用品	Fine Art and Toilet Requisites		—	426,512
47	皮革毛骨角牙類	Leather, Hides, Skins, Hairs, Bones, Horns, etc.		—	749,770
48	紙類	Papers		—	1,026,382
49	硝子板及硝子器	Glass Manufactures		—	743,724
50	陶磁器及土器	Potteries		—	289,571
51	麻袋	Bags, Gunny	枚 Pieces	27,707,507	5,006,907
52	其他雜品	Sundries		—	4,280,640
53	小包郵便物	Postal Parcels		—	—
	合計	Grand Total		—	80,145,478

數量及價額累年比較
Imported into Dairen, 1920 to 1924.

價額單位（海關兩）
Value—Hk. Taels.

大正十年 1921 數量 Quantity.	大正十年 1921 價額 Value.	大正十一年 1922 數量 Quantity.	大正十一年 1922 價額 Value.	大正十二年 1923 數量 Quantity.	大正十二年 1923 價額 Value.	大正十三年 1924 數量 Quantity.	大正十三年 1924 價額 Value.	番號 No.
—	11,878,335	—	13,103,046	—	10,651,132	—	8,579,214	1
—	1,833,427	—	1,709,781	—	2,095,985	—	2,735,860	2
—	224,146	—	185,659	—	173,629	—	168,467	3
—	846,217	—	637,030	—	739,471	—	512,240	4
—	318,167	—	348,931	—	214,544	—	95,267	5
62,102	2,917,905	64,311	2,960,463	42,579	2,068,244	19,332	1,006,888	6
469	5,953	197	3,916	558	12,091	4,517	142,915	7
—	59,830	—	41,046	—	30,919	—	29,173	8
—	399,602	—	536,268	—	812,135	—	617,905	9
—	2,537,372	—	2,548,847	—	1,737,636	—	1,554,425	10
417,408	2,349,863	264,227	1,329,884	159,524	911,457	85,329	524,043	11
16,184	154,589	15,820	139,527	17,921	142,828	391,569	1,470,260	12
77,953	398,463	952,886	4,612,987	884,868	4,152,058	2,001,675	9,159,539	13
55,599	302,840	52,295	303,711	131,098	891,851	49,027	243,972	14
93,480	603,060	121,191	762,306	62,968	294,404	133,708	812,346	15
434,226	3,926,061	346,590	2,346,700	225,633	1,873,585	393,482	2,913,549	16
162,318	1,150,873	221,569	1,405,394	188,972	1,412,189	152,628	1,083,684	17
—	1,326,818	—	957,011	—	1,077,170	—	1,422,287	18
12,556	206,499	2,435	89,847	3,074	94,002	2,608	88,750	19
—	1,893,192	—	1,517,303	—	1,446,114	—	1,014,301	20
1,934,220	5,493,488	1,372,617	4,049,804	1,859,513	5,553,764	1,092,190	2,749,431	21
—	219,873	—	381,435	—	825,833	—	1,523,774	22
—	323,231	—	338,408	—	394,515	—	377,905	23
—	1,251,822	—	860,412	—	922,961	—	861,379	24
—	1,478,032	—	1,646,705	—	2,364,616	—	2,300,257	25
—	759,502	—	743,332	—	886,606	—	1,035,845	26
9,555,885	3,437,912	10,115,002	3,257,416	8,711,316	2,795,469	10,955,110	3,567,895	27
913,161	603,635	1,365,536	800,365	1,937,426	1,038,514	1,779,737	812,466	28
—	516,414	—	738,568	—	878,770	—	651,390	29
2,562	48,087	4,281	82,046	89	2,018	462	9,618	30
—	258,919	—	252,424	—	536,647	—	762,229	31
—	399,502	—	399,791	—	528,422	—	412,991	32
962,246	245,606	273,990	78,325	67,214	23,575	55,654	19,296	33
—	57,526	—	106,688	—	64,600	—	89,339	34
25,932	411,315	1,719	15,520	1,356	16,646	2,258	27,659	35
990,499	6,821,424	1,112,305	5,285,827	1,136,270	5,871,515	1,868,882	7,812,112	36
132,053	1,716,385	92,773	1,260,068	163,537	1,621,300	147,263	1,630,825	37
—	937,426	—	769,070	—	826,767	—	883,650	38
—	5,065,589	—	4,821,710	—	4,352,503	—	7,140,411	39
—	1,173,466	—	1,325,962	—	1,290,216	—	2,279,631	40
472,174	661,161	537,143	614,658	541,867	740,208	145,130	158,344	41
—	779,541	—	620,074	—	777,334	—	592,547	42
—	646,896	—	651,080	—	533,065	—	962,505	43
—	664,846	—	109,362	—	481,043	—	420,952	44
—	2,163,712	—	2,448,457	—	2,061,377	—	2,361,634	45
—	709,877	—	560,116	—	769,054	—	589,466	46
—	534,589	—	797,562	—	1,060,397	—	845,207	47
—	1,596,739	—	1,306,444	—	1,891,735	—	1,558,720	48
—	801,341	—	656,937	—	631,153	—	651,454	49
—	354,900	—	275,243	—	379,821	—	304,245	50
42,935,512	6,389,226	15,815,136	2,258,727	18,201,382	3,362,884	19,434,766	4,190,524	51
—	4,413,633	—	4,032,567	—	4,607,603	—	4,154,169	52
—	—	—	—	—	—	—	—	53
—	84,268,827	—	77,084,760	—	78,942,375	—	85,912,955	

29. 大連港支那品移入數量及價額累年比較

Quantity and Value of Chinese Goods Imported into Dairen, 1920 to 1954.

價額單位（海關兩）
Value—Hk. Taels.

番號 No.	品名 DESCRIPTION OF GOODS.		數量單位 Classiger of Quantity.	大正九年 1920 數量 Quantity.	大正九年 1920 價額 Value.	大正十年 1921 數量 Quantity.	大正十年 1921 價額 Value.	大正十一年 1922 數量 Quantity.	大正十一年 1922 價額 Value.	大正十二年 1923 數量 Quantity.	大正十二年 1923 價額 Value.	大正十三年 1924 數量 Quantity.	大正十三年 1924 價額 Value.	番號 No.
1	綿織物	Cotton Piece Goods		—	1,390,741	—	2,033,020	—	2,752,449	—	2,614,192	—	2,996,682	1
2	毛及毛綿交織物	Woollen Goods, and Wool and Cotton Unions		—	—	—	—	—	—	—	—	—	—	2
3	絹及絹綿交織物	Silk Piece Goods, and Silk and Cotton Unions		—	853,523	—	1,340,000	—	879,511	—	1,072,400	—	862,000	3
4	其他雜織物	Miscellaneous Piece Goods		—	1,144,969	—	1,419,788	—	1,678,490	—	151,680	—	30,904	4
5	綿縫絲	Cotton Thread		—	—	—	—	—	—	—	—	—	—	5
6	綿絲	Cotton Yarn	擔 Piculs	25,341	1,013,640	22,387	883,481	43,575	1,633,252	29,014	1,173,574	120,364	3,600,151	6
7	綿花	Cotton, Raw	〃	5,973	179,190	17,182	505,212	22,329	379,593	18,216	345,704	54,940	1,098,806	7
8	繭蠶絲及絹製品	Silk Cocoons, Raw Silk, and Silk Products		—	569,644	—	696,080	—	257,095	—	66,078	—	48,860	8
9	其他絲緞及材料	Miscellaneous Yarn, Threads, Materials thereof		—	34,522	—	93,116	—	54,792	—	78,166	—	57,557	9
10	衣服及附屬品	Clothing and Accessories thereof		—	294,125	—	298,986	—	265,087	—	308,310	—	251,988	10
11	米	Rice	擔 Piculs	388,183	1,552,732	132,017	526,461	28,246	124,282	61,125	268,951	147,733	663,282	11
12	其他穀物及種子	Other Cereals	〃	315,246	907,708	160,130	684,512	336,348	1,057,416	358,456	1,118,382	442,679	1,464,654	12
13	麥粉	Flour	〃	229,349	1,146,745	376,198	1,864,595	77,949	389,745	171,314	770,913	847,701	4,229,226	13
14	野菜	Vegetables	〃	118,209	203,850	112,676	92,493	80,396	91,284	75,532	98,369	73,693	90,468	14
15	果物	Fruits	〃	86,770	251,203	114,796	493,294	103,008	331,104	52,123	251,801	93,143	355,037	15
16	砂糖	Sugars	〃	436	4,563	2,232	16,064	588	2,385	582	4,156	453	2,327	16
17	水產物	Marine Products	〃	24,363	107,891	22,960	71,958	16,167	86,458	11,458	61,086	20,610	95,287	17
18	其他食料品	Other Provisions		—	186,740	—	272,889	—	228,428	—	275,610	—	364,733	18
19	茶	Tea	擔 Piculs	5,345	142,838	13,669	231,106	3,248	109,251	9,404	261,609	8,330	228,882	19
20	酒類及其他飲料	Liquor and other Beverages		—	46,479	—	137,479	—	44,622	—	70,128	—	267,135	20
21	紙卷及葉卷煙草	Cigarettes and Cigars		—	717,338	—	1,414,193	—	1,743,555	—	1,106,073	—	1,714,117	21
22	其他煙草	Tobacco		—	929,760	—	571,022	—	1,038,015	—	3,029,802	—	126	22
23	卷煙草製造材料	Cigarette Making Materials		—	—	—	4,955	—	6,020	—	19,098	—	898,935	23
24	家具	Furniture		—	37,843	—	215,166	—	295,910	—	302,685	—	241,517	24
25	藥品及藥材	Chemical Products and Medicines		—	67,966	—	72,138	—	88,325	—	63,658	—	59,743	25
26	染料及塗料	Dyes, Colours and Paints	米哦 Am. Galls.	—	11,180	—	18,289	—	10,755	—	14,394	—	8,968	26
27	石油	Kerosene Oil	〃	—	—	—	—	—	—	—	—	—	—	27
28	機械油	Machine Oil	哦 Gallons	—	—	—	—	—	—	—	—	—	—	28
29	其他油脂	Other Oils, Fats and Waxes		—	270,191	—	188,129	—	122,032	—	212,188	—	263,172	29
30	蠟燭	Candle	擔 Piculs	4,410	79,380	3,444	69,125	2,952	56,397	4,079	67,993	3,864	63,918	30
31	蠟燭製造材料	Candle Making Materials		—	720	—	—	—	284	—	939	—	261	31
32	石鹸	Soap		—	15,185	—	68,091	—	29,038	—	27,372	—	17,208	32
33	燐寸	Matches	グロスGross	—	—	402,797	84,070	246,700	52,194	68,383	13,529	10,500	1,905	33
34	燐寸製造材料	Match Making Materials		—	—	—	8,537	—	5,592	—	—	—	—	34
35	石炭及コークス	Coal and Coke	英噸Lg.Tons	57,232	477,731	21,698	153,209	9,318	86,130	17,341	166,518	11,364	100,022	35
36	鐵及鋼	Iron and Steel	擔 Piculs	22,575	63,941	4,613	26,597	3,916	24,473	9,631	26,694	4,505	20,296	36
37	其他金屬	Other Metals and Minerals	〃	4,649	20,338	3,572	27,436	14,070	90,227	6,094	78,703	6,019	25,056	37
38	金物	Hardware		—	28,074	—	43,516	—	38,871	—	56,409	—	35,822	38
39	機械器具	Machine and Machinery		—	19,928	—	33,300	—	40,642	—	57,795	—	51,881	39
40	車輛類	Vehicles		—	1,020	—	3,190	—	552	—	670	—	700	40
41	セメント	Cement	擔 Piculs	25,742	18,894	10,416	5,958	49,116	38,589	25,244	28,751	3,788	3,318	41
42	木材及竹等	Timber and Bamboo, etc.		—	206,395	—	213,379	—	109,431	—	64,745	—	81,736	42
43	建築材料	Building Materials		—	2,411	—	14,065	—	12,565	—	35,105	—	62,675	43
44	鐵道材料	Railway Materials		—	—	—	29,000	—	—	—	—	—	—	44
45	電氣材料	Electrical Materials		—	—	—	304	—	4,679	—	28,525	—	25,286	45
46	美術及化粧用品	Fine Art and Toilet Requisites		—	31,272	—	57,722	—	79,938	—	350,549	—	416,714	46
47	皮革毛骨角牙類	Leather, Hides, Skins, Hairs, Bones, Horns, etc.		—	381,699	—	753,270	—	1,450,028	—	1,481,977	—	1,684,420	47
48	紙類	Papers		—	343,569	—	372,657	—	372,057	—	404,280	—	563,520	48
49	硝子板及硝子器	Glass Manufactures		—	403	—	2,988	—	1,128	—	1,201	—	1,379	49
50	陶磁器及土器	Potteries		—	88,628	—	60,400	—	140,900	—	116,877	—	102,744	50
51	麻袋	Bags, Gunny	枚 Pieces	297,330	36,668	505,236	79,498	1,460,347	155,833	1,601,726	136,278	1,194,581	217,405	51
52	其他雜品	Sundries		—	848,165	—	1,109,057	—	992,604	—	1,614,439	—	1,117,496	52
53	小包便郵物	Postal Parcels		—	—	—	—	—	—	—	—	—	—	53
	合計	Grand Total		—	14,729,802	—	17,359,795	—	17,452,008	—	18,493,356	—	24,488,322	

30. 大正十三年大連港輸移出數量及價額

Quantity and Value of Goods Exported from Dairen

番號 No.	品名 DESCRIPTION OF GOODS.	數量單位 Classifier of Quantity.	外國 Abroad. 日本 Japan. 數量 Quantity.	日本 價額 Value.	朝鮮 Korea. 數量 Quantity.	朝鮮 價額 Value.
1	大豆 Soya Beans	擔 Piculs	6,277,321	18,728,397	—	—
2	其他豆類 Other Beans	〃	708,500	2,418,614	2,222	7,707
3	玉蜀黍 Maize	〃	142,198	355,495	10	25
4	高粱 Kaoliang	〃	502,886	1,508,658	1,131	3,393
5	粟 Millet	〃	128,822	386,466	32,758	98,274
6	小麥 Wheat	〃	16,835	58,923	—	—
7	其他穀物 Other Cereals	〃	74,621	188,068	—	—
8	胡麻子 Sesamum Seed	〃	140,797	985,579	1,091	7,637
9	瓜子 Melon Seed	〃	3,348	22,097	30	198
10	麻子 Hemp Seed	〃	188,607	574,228	1,698	5,432
11	蘇子 Perilla Seed	〃	201,042	1,139,342	—	—
12	其他種子 Other Seeds	〃	135,900	544,105	7,274	16,360
13	野菜 Vegetables	〃	206	389	2	12
14	果物 Fruits	〃	98	539	—	—
15	麥粉 Flour	〃	78	375	19	91
16	麩 Bran	〃	460,269	902,087	—	—
17	鷄卵 Eggs	千箇 Mille	11,033	110	—	—
18	水產物 Marine Products	擔 Piculs	13,715	109,582	9	126
19	支那酒 Samshu	〃	29	261	—	—
20	煙草 Cigarettes, Cigars and Tobacco		—	766,394	—	56,280
21	鹽 Salt	擔 Picule	2,444,421	1,075,545	283,345	124,672
22	其他飲食料品 Other Provisions & Drinks		—	211,027	—	488
23	豆粕 Beancake	擔 Picule	19,240,778	41,778,147	7,560	6,588
24	豆油 Bean Oil	〃	1,909	17,181	738	6,642
25	其他油脂 Other Oils, Fats and Waxes	〃	7,901	64,933	2,543	20,408
26	苧麻 Hemp, Jute, and Ramie	〃	6,790	81,480	—	—
27	棉花 Cotton, Raw	〃	1,857	37,140	—	—
28	繭 Silk Cocoons	〃	3	54	92	1,656
29	柞蠶絲 Silk, Raw, Wild	〃	241	92,047	—	—
30	屑絹絲 Silk, Waste	〃	—	—	—	—
31	絹製品 Silk Products		—	—	—	—
32	豚毛 Bristles	擔 Piculs	14	556	—	—
33	羊毛 Wool	〃	3,090	64,535	—	—
34	其他毛 Hairs and Feathers of all kinds	〃	542	16,696	6	35
35	皮革 Leather, Hides, and Skins		—	443,946	—	—
36	角牙 Horns and Teeth	擔 Picule	39	195	—	—
37	獸骨 Bones	〃	200,097	320,349	—	—
38	家畜 Cattle	頭 No.	284	12,464	17	729
39	家禽 Poultry	羽 〃	81,980	4,057	—	—
40	獸脂 Animal Tallow	擔 Picule	519	6,228	547	6,564
41	木材及竹等 Timber and Bamboo, etc.		—	92,877	—	333
42	薪及木炭 Firwood and Charcoal	擔 Piculs	4,133	8,266	—	—
43	石炭及コークス Coal and Coke	英噸 Lg. Tons	1,421,040	8,518,112	45,617	273,702
44	其他鑛產品 Other Mineral Products		—	301,276	—	750
45	藥品及藥材 Chemical Products and Medicines		—	379,623	—	990
46	染料及塗料 Dyes, Colours, and Paints		—	—	—	—
47	人參 Ginseng	斤 Catties	35,971	83,093	1,005	8,027
48	鐵及同製品 Iron & Iron Manufactures	擔 Picule	1,459,453	2,918,906	276	1,140
49	其他金屬及金物 Other Metals and Hardware		—	—	—	—
50	其他雜品 Sundries		—	472,859	—	64,386
51	小包郵便物 Postal Parcels		—	662,603	—	—
	輸移出計 Total of Exports		—	**86,359,904**	—	**712,645**
52	再輸移出支那品 Re-exports Chinese Goods		—	201,528	—	60,287
	再輸移出外國品 Re-exports Foreign Goods		—	868,873	—	172,789
	再輸移出計 Re-exports Total		—	**1,070,401**	—	**233,076**
	合計 Grand Total		—	**87,430,305**	—	**945,721**

出數量及價額仕向國別 (一)

classified according to the countris of destination, 1924.

價額單位（海關兩） Vaule—Hk. Taels.

番號 No.	香港 Hongkong. 數量 Quantity.	香港 價額 Value.	英領海峽殖民地 Singapore Straits, etc. 數量 Quantity.	英領海峽殖民地 價額 Value.	蘭領印度 Dutch Indies 數量 Quantity.	蘭領印度 價額 Value.	比律賓 Philippine Island. 數量 Quantity.	比律賓 價額 Value.	露西亞(太平洋沿岸) Kussia Pacific Ports. 數量 Quantity.	露西亞(太平洋沿岸) 價額 Value.	佛領印度 French Indo-china. 數量 Quantity.	佛領印度 價額 Value.
1	150,865	452,448	27,045	81,155	1,266,521	3,799,040	—	—	—	—	—	—
2	36,666	114,474	—	—	13,197	39,591	—	—	—	—	—	—
3	3,598	8,995	—	—	—	—	—	—	—	—	—	—
4	15	45	—	—	—	—	—	—	—	—	—	—
5	—	—	—	—	—	—	—	—	—	—	—	—
6	—	—	—	—	—	—	—	—	—	—	—	—
7	2,257	16,935	—	—	—	—	—	—	—	—	—	—
8	—	—	—	—	—	—	—	—	—	—	—	—
9	30,346	200,283	—	—	—	—	—	—	—	—	—	—
10	526	1,591	—	—	—	—	—	—	—	—	—	—
11	—	—	—	—	—	—	—	—	—	—	—	—
12	60,411	271,800	—	—	—	—	—	—	—	—	—	—
13	447	17,919	—	—	—	—	—	—	—	—	—	—
14	—	—	—	—	—	—	—	—	—	—	—	—
15	—	—	—	—	—	—	—	—	—	—	—	—
16	—	—	—	—	—	—	—	—	—	—	—	—
17	—	—	—	—	—	—	—	—	—	—	—	—
18	—	—	—	—	—	—	—	—	—	—	—	—
19	1,302	11,718	—	—	—	—	—	—	—	—	—	—
20	—	1,960	—	—	—	—	—	—	—	—	—	—
21	1,984	873	—	—	—	—	—	—	—	—	—	—
22	—	—	—	—	—	279	—	—	—	—	—	—
23	23	51	—	—	—	—	—	—	—	—	—	—
24	2,225	20,025	112	1,008	—	—	—	—	—	—	—	—
25	—	—	—	—	—	—	—	—	—	—	—	—
26	—	—	—	—	—	—	—	—	—	—	—	—
27	—	—	—	—	—	—	—	—	—	—	—	—
28	—	—	—	—	—	—	—	—	—	—	—	—
29	—	—	—	—	—	—	—	—	—	—	—	—
30	—	—	—	—	—	—	—	—	—	—	—	—
31	—	—	—	—	—	—	—	—	—	—	—	—
32	—	—	—	—	—	—	—	—	—	—	—	—
33	—	—	—	—	—	—	—	—	—	—	—	—
34	—	—	—	—	—	—	—	—	—	—	—	—
35	—	—	—	—	—	—	—	—	—	—	—	—
36	—	—	—	—	—	—	—	—	—	—	—	—
37	—	—	—	—	—	—	—	—	—	—	—	—
38	—	—	—	—	—	—	—	—	—	—	—	—
39	—	—	—	—	—	—	—	—	—	—	—	—
40	—	—	—	—	—	—	—	—	—	—	—	—
41	—	—	—	—	—	—	—	—	—	—	—	—
42	—	—	—	—	—	—	—	—	—	—	—	—
43	94,444	566,664	53,089	318,534	16,474	98,844	144,592	867,552	1,291	7,746	8,400	50,460
44	—	—	—	—	—	—	—	—	—	—	—	—
45	—	515	—	—	—	—	—	—	—	—	—	—
46	—	—	—	—	—	—	—	—	—	—	—	—
47	24,156	33,165	—	—	—	—	—	—	—	—	—	—
48	—	—	—	—	—	—	—	—	—	—	—	—
49	—	—	—	—	—	—	—	—	—	—	—	—
50	—	123,962	—	9,020	—	194,232	—	—	—	3,500	—	—
51	—	—	—	—	—	—	—	—	—	—	—	—
	—	**1,873,423**	—	**409,697**	—	**4,131,986**	—	**867,552**	—	**11,246**	—	**50,400**
52	—	3,960	—	1,792	—	4,362	—	—	—	—	—	—
	—	5,477	—	33	—	732	—	—	—	—	—	—
	—	**9,437**	—	**1,825**	—	**5,094**	—	—	—	—	—	—
	—	**1,882,860**	—	**411,522**	—	**4,137,080**	—	**867,552**	—	**11,246**	—	**50,400**

30. 大正十三年大連港輸移出數量及價額仕向國別 (二)

Quantity and Value of Goods Exported from Dairen classified according to the countries of destination, 1924. *Continued.*

價額單位（海關兩） Value—Hk. Taels.

番號 No.	品名 DESCRIPTION OF GOODS.	數量單位 Classifier of Quantity.	外國 Abroad. 英吉利 Great Britain. 數量 Quantity.	英吉利 價額 Value.	獨逸 Germany. 數量 Quantity.	獨逸 價額 Value.
1	大豆 Soya Beans	擔 Piculs	636,941	1,910,823	360,700	1,082,100
2	其他豆類 Other Bean	〃	—	—	—	—
3	蜀黍 Maize	〃	—	—	33	82
4	高粱 Kaoliang	〃	—	—	—	—
5	粟 Millet	〃	—	—	33	99
6	小麥 Wheat	〃	—	—	—	—
7	其他穀物 Other Cereals	〃	—	—	—	—
8	胡麻子 Sesamum Seed	〃	6,858	48,006	16,603	116,221
9	瓜子 Melog Seed	〃	—	—	—	—
10	麻子 Hemp and	〃	43,916	132,552	7,322	22,065
11	蘇子 Perilla Seed	〃	—	—	—	—
12	其他種子 Other Seeds	〃	9,223	39,404	1,583	7,423
13	野菜 Vegetables	〃	—	—	—	—
14	果物 Fruits	〃	—	—	—	—
15	麥粉 Flour	〃	—	—	—	—
16	麩 Bran	〃	—	—	—	—
17	鷄卵 Eggs	千箇 Mille	—	—	—	—
18	水產物 Marine Products	擔 Piculs	—	—	—	—
19	支那酒 Samshu	〃	—	—	—	—
20	煙草 Cigarettes, Cigars and Tobacco		—	—	—	—
21	鹽 Salt	擔 Piculs	—	—	—	—
22	其他飲食料品 Other Provisions & Drinks		—	10,840	—	22,276
23	豆粕 Beancake	擔 Piculs	—	—	—	—
24	豆油 Bean Oil	〃	521,431	4,692,879	45,612	410,508
25	其他油脂 Other Oils, Fats and Waxes	〃	100	803	219	1,975
26	苧麻 Hemp, Jute and Ramie	〃	—	—	—	—
27	棉花 Cotton, Raw	〃	—	—	—	—
28	繭 Silk Cocoons	〃	—	—	—	—
29	柞蠶絲 Silk, Raw, Wild	〃	—	—	—	—
30	屑繭絲 Silk, Waste	〃	—	—	—	—
31	絹製品 Silk Products		—	—	—	—
32	豚毛 Bristles	擔 Piculs	390	36,956	—	—
33	羊毛 Wool	〃	—	—	18	360
34	其他毛 Hairs, and Feathers of all kinds	〃	52	520	—	—
35	皮革 Leather, Hides, and Skins		—	64,604	—	1,202
36	角牙 Horns and Teeth	擔 Piculs	—	—	—	—
37	骨 Bones	〃	—	—	—	—
38	家畜 Cattle	頭 No.	—	—	—	—
39	家禽 Poultry	羽 〃	—	—	—	—
40	獸脂 Animal Tallow	擔 Piculs	—	—	—	—
41	木材及竹等 Timber and Bamboo, etc.		—	—	—	—
42	薪及木炭 Firewood and Charcoal	擔 Piculs	—	—	—	—
43	石炭及コークス Coal and Coke	英噸 Lg.Tons	25,130	150,780	29,919	179,514
44	其他鑛產品 Other Mineral Products		—	—	—	—
45	藥品及藥材 Chemical Products and Medicines		—	—	—	—
46	染料及塗料 Dyes, Colours and Paints		—	—	—	—
47	人蔘 Ginseng	斤 Catties	—	—	—	—
48	鐵及同製品 Iron and Iron Manufactures	擔 Piculs	—	—	—	—
49	其他金屬及金物 Other Metals and Hardware		—	—	—	—
50	其他雜品 Sundries		—	2,663	—	1,595
51	小包郵便物 Postal Parcels		—	—	—	—
	輸移出計 Total of Exports		—	**7,090,830**	—	**1,845,420**
52	再輸移出支那品 Re-exports Chinese Goods		—	445,320	—	159,353
	再輸移出外國品 Foreign Goods		—	20,796	—	7,720
	再輸移出計 Total		—	**466,116**	—	**167,073**
	合計 Grand Total		—	**7,556,946**	—	**2,012,493**

向國 (續) Abroad.

番號 No.	白耳義 Belgium. 數量 Quantity.	白耳義 價額 Value.	佛蘭西 France. 數量 Quantity.	佛蘭西 價額 Value.	和蘭 Netherlands. 數量 Quantity.	和蘭 價額 Value.	伊太利 Italy. 數量 Quantity.	伊太利 價額 Value.	丁抹 Denmark. 數量 Quantity.	丁抹 Value.	瑞典 Sweden. 數量 Quantity.	瑞典 價額 Value.	番號 No.
1	—	—	—	—	1,121,549	3,364,647	168	504	—	—	116,088	348,264	1
2	—	—	—	—	—	—	—	—	—	—	—	—	2
3	—	—	—	—	1,661	4,153	—	—	—	—	—	—	3
4	—	—	—	—	—	—	—	—	—	—	—	—	4
5	—	—	—	—	—	—	—	—	—	—	—	—	5
6	—	—	—	—	—	—	—	—	—	—	—	—	6
7	—	—	—	—	10,833	25,999	—	—	—	—	—	—	7
8	1,689	11,823	4,950	34,650	8,446	59,122	5,921	41,447	3,300	23,100	—	—	8
9	—	—	—	—	—	—	—	—	—	—	—	—	9
10	16,477	50,076	117,101	351,604	48,175	145,412	8,323	24,969	—	—	—	—	10
11	—	—	—	—	—	—	—	—	—	—	—	—	11
12	25,378	114,201	18,961	87,784	4,421	20,478	336	1,680	—	—	—	—	12
13	—	—	—	—	—	—	—	—	—	—	—	—	13
14	—	—	—	—	—	—	—	—	—	—	—	—	14
15	—	—	—	—	—	—	—	—	—	—	—	—	15
16	—	—	—	—	—	—	—	—	—	—	—	—	16
17	—	—	—	—	—	—	—	—	—	—	—	—	17
18	—	—	—	—	—	—	—	—	—	—	—	—	18
19	—	—	—	—	—	—	—	—	—	—	—	—	19
20	—	—	—	—	—	—	—	—	—	—	—	—	20
21	—	—	—	—	—	—	—	—	—	—	—	—	21
22	—	—	—	—	—	—	—	—	—	—	—	—	22
23	—	—	—	—	1,837	4,041	—	—	—	—	—	—	23
24	21,883	196,947	6,862	61,758	250,731	2,256,579	124,764	1,122,876	—	—	2,593	23,337	24
25	—	—	—	—	170	1,360	—	—	—	—	—	—	25
26	—	—	—	—	—	—	—	—	—	—	—	—	26
27	—	—	—	—	—	—	—	—	—	—	—	—	27
28	—	—	—	—	—	—	—	—	—	—	—	—	28
29	—	—	—	—	—	—	—	—	—	—	—	—	29
30	—	—	—	—	—	—	—	—	—	—	—	—	30
31	—	—	—	—	—	—	—	—	—	—	—	—	31
32	—	—	—	—	—	—	—	—	—	—	—	—	32
33	—	—	—	—	—	—	—	—	—	—	—	—	33
34	—	—	—	—	—	—	—	—	—	—	—	—	34
35	—	—	—	2,720	—	—	—	—	—	—	—	—	35
36	—	—	—	—	—	—	—	—	—	—	—	—	36
37	—	—	—	—	—	—	—	—	—	—	—	—	37
38	—	—	—	—	—	—	—	—	—	—	—	—	38
39	—	—	—	—	—	—	—	—	—	—	—	—	39
40	—	—	—	—	—	—	—	—	—	—	—	—	40
41	—	—	—	—	—	—	—	—	—	—	—	—	41
42	—	—	—	—	—	—	—	—	—	—	—	—	42
43	—	—	8,973	53,838	40	240	4,235	25,410	—	—	—	—	43
44	—	—	—	—	—	—	—	—	—	—	—	—	44
45	—	—	—	—	—	—	—	—	—	—	—	—	45
46	—	—	—	—	—	—	—	—	—	—	—	—	46
47	—	—	—	—	—	—	—	—	—	—	—	—	47
48	—	—	—	—	—	—	—	—	—	—	—	—	48
49	—	—	—	—	—	—	—	—	—	—	—	—	49
50	—	—	—	—	—	3,426	—	—	—	—	—	—	50
51	—	—	—	—	—	—	—	—	—	—	—	—	51
	—	**373,047**	—	**592,354**	—	**5,885,457**	—	**1,216,886**	—	**23,100**	—	**371,601**	
52	—	27,980	—	89,947	—	292,360	—	5,110	—	—	—	—	52
	—	—	—	2,895	—	1,299	—	—	—	870	—	—	
	—	**27,980**	—	**92,842**	—	**293,659**	—	**5,110**	—	**870**	—	—	
	—	**401,027**	—	**685,196**	—	**6,179,116**	—	**1,221,996**	—	**23,970**	—	**371,601**	

30. 大正十三年大連港輸移出數量及價額仕向國別 (三)

Quantity and Value of Goods Exported from Dairen classified according to the countries of destination, 1924. *Continued.*

價額單位（海關兩） Value—Hk. Taels.

番號 No.	品名 DESCRIPTION OF GOODS.	數量單位 Classifier of Quantity.	外國 Abroad. 諾威 Norway. 數量 Quantity.	諾威 價額 Value.	北米合衆國 U. S. of America. 數量 Quantity.	北米合衆國 價額 Value.	仕向（續） 加奈陀 Canada. 數量 Quantity.	加奈陀 價額 Value.	土耳古,波斯,埃及其他 Turkey, Persia, Egypt, Aden, etc. 數量 Quantity.	土耳古,波斯,埃及其他 價額 Value.	濠洲 Australia. 數量 Quantity.	濠洲 價額 Value.	計 Total. 數量 Quantity.	計 價額 Value.	支那向 To China. 支那諸港 Chinese ports. 數量 Quantity.	支那諸港 價額 Value.	合計 Grand Tatal. 數量 Quantity.	合計 價額 Value.	番號 No.
1	大豆 Soya Beans	擔 Piculs	—	—	1,222	3,666	—	—	1,260,709	3,782,127	—	—	11,219,129	33,553,151	730,565	2,186,037	11,949,694	35,739,188	1
2	其他豆類 Other Beans	〃	—	—	7,615	24,619	—	—	—	—	—	—	768,200	2,605,005	305,304	925,797	1,073,504	3,530,802	2
3	玉蜀黍 Maize	〃	—	—	20,997	52,493	32,389	80,972	—	—	—	—	200,886	502,215	455,549	1,138,874	656,435	1,641,089	3
4	高粱 Kaoliang	〃	—	—	—	—	—	—	—	—	—	—	504,032	1,512,096	1,156,437	3,469,311	1,660,469	4,981,407	4
5	粟 Millet	〃	—	—	1,284	3,852	—	—	—	—	—	—	162,897	488,691	11,533	34,599	174,430	523,290	5
6	小麥 Wheat	〃	—	—	—	—	—	—	—	—	—	—	16,835	58,923	53	199	16,888	59,122	6
7	其他穀物 Other Cereals	〃	—	—	1,046	2,510	—	—	—	—	—	—	88,757	233,512	16,149	77,056	104,906	310,568	7
8	胡麻子 Sesamum Seed	〃	—	—	1,768	12,376	—	—	—	—	—	—	191,423	1,339,961	2,359	16,494	193,782	1,356,455	8
9	瓜子 Melon Seed	〃	—	—	—	—	—	—	—	—	—	—	33,724	222,578	75,792	500,520	109,516	723,098	9
10	麻子 Hemp Seed	〃	—	—	39,447	119,387	—	—	9,303	27,911	—	—	480,895	1,455,227	6,338	19,351	487,233	1,474,578	10
11	蘇子 Perilla Seed	〃	—	—	1,680	9,241	—	—	—	—	—	—	202,722	1,148,583	—	—	202,722	1,148,583	11
12	其他種子 Other Seeds	〃	—	—	47,155	218,081	600	3,000	842	4,212	—	—	312,084	1,328,528	31,702	149,847	343,786	1,478,375	12
13	菜物 Vegetables	〃	—	—	—	—	—	—	—	—	—	—	655	18,320	2,746	58,353	3,401	76,673	13
14	果物 Fruits	〃	—	—	—	—	—	—	—	—	—	—	98	539	1,547	8,271	1,645	8,810	14
15	麥粉 Flour	〃	—	—	—	—	—	—	—	—	—	—	97	466	22,778	107,959	22,875	108,425	15
16	皮 Bran	〃	—	—	—	—	—	—	—	—	—	—	—	—	—	—	—	—	16
17	鷄卵 Eggs	千箇 Mille	—	—	—	—	—	—	—	—	—	—	460,269	902,087	417	637	460,686	902,724	17
18	水産物 Marine Products	擔 Piculs	—	—	—	—	—	—	—	—	—	—	11,033	110	1,476	59	12,503	169	18
19	支那酒 Samshu	〃	—	—	—	—	—	—	—	—	—	—	13,724	109,708	9,074	77,544	22,798	187,252	19
20	煙草 Cigarettes, Cigars and Tobacco		—	—	—	—	—	—	—	—	—	—	1,331	11,979	16,712	150,408	18,042	162,387	20
21	鹽 Salt	擔 Piculs	—	—	—	—	—	—	—	—	—	—	—	824,634	—	1,198,622	—	2,023,256	21
22	其他飲食料品 Other Provisions & Drinks		—	—	—	56,936	—	—	—	—	—	—	2,729,750	1,201,090	—	—	2,729,750	1,201,090	22
23	豆粕 Beancake	擔 Piculs	—	—	280,796	476,988	—	—	—	—	—	—	—	301,846	—	76,596	—	378,442	23
24	豆油 Bean Oil	〃	422	3,798	122,250	1,100,250	4,550	10,010	1,680	3,696	—	—	19,537,224	42,279,521	1,698,465	3,736,620	21,235,689	46,016,141	24
25	其他油脂 Other Oils, Fats and Waxes	〃	—	—	15,004	132,654	855	7,695	382,398	3,441,582	336	3,024	1,485,121	13,366,089	89,999	809,991	1,575,120	14,176,080	25
26	苧麻 Hemp, Jute and Ramie	〃	—	—	—	—	285	2,280	—	—	—	—	26,222	224,413	2,134	16,958	28,356	241,371	26
27	棉花 Cotton, Raw	〃	—	—	—	—	—	—	—	—	—	—	6,790	81,480	435	3,439	7,225	84,919	27
28	繭 Silk Cocoons	〃	—	—	—	—	—	—	—	—	—	—	1,857	37,140	422	8,444	2,279	45,584	28
29	柞蠶絲 Silk, Raw, Wild	〃	—	—	—	—	—	—	—	—	—	—	95	1,710	22,235	567,957	22,330	569,667	29
30	屑絹絲 Silk, Waste	〃	—	—	100	48,700	—	—	—	—	—	—	341	140,747	3,532	1,454,646	3,873	1,595,393	30
31	絹製品 Silk Products		—	—	—	—	—	—	—	—	—	—	—	—	5,930	231,270	5,930	231,270	31
32	豚毛 Bristles	擔 Piculs	—	—	840	81,944	—	—	—	—	—	—	—	—	—	16,656	—	16,656	32
33	羊毛 Wool	〃	—	—	2,773	55,676	—	—	103	11,113	—	—	1,347	130,569	727	64,254	2,074	194,823	33
34	其他毛 Hairs and Feathers of all kinds	〃	—	—	42	1,623	—	—	—	—	—	—	5,881	120,571	23,492	477,963	29,373	598,534	34
35	皮革 Leather, Hides and Skins		—	—	—	175,789	—	—	—	—	—	—	642	18,874	—	74,690	3,011	93,564	35
36	角牙骨 Horns and Teeth	擔 Piculs	—	—	—	—	—	—	—	—	—	—	—	688,261	2,369	131,809	—	820,070	36
37	獸骨 Bones	〃	—	—	—	—	—	—	—	—	—	—	39	195	—	—	39	195	37
38	家畜 Cattle	頭 No.	—	—	—	—	—	—	—	—	—	—	200,097	320,349	—	—	200,097	320,349	38
39	家禽 Poultry	羽 〃	—	—	—	—	—	—	—	—	—	—	301	13,193	3,837	42,620	4,138	55,813	39
40	獸脂 Animal Tallow	擔 Piculs	—	—	—	—	—	—	—	—	—	—	81,980	4,057	—	—	81,980	4,057	40
41	木材及竹等 Timber and Bamboo, etc.		—	—	—	—	—	—	—	—	—	—	1,066	12,792	8	67	1,074	12,859	41
42	薪及木炭 Firewood and Charcoal	擔 Piculs	—	—	—	15	—	—	—	—	—	—	—	93,225	—	335,592	—	428,817	42
43	石炭及コークス Coal and Coke	英噸 Lg. Tons	—	—	21,108	126,648	—	—	—	—	—	—	4,133	8,266	14,915	29,848	19,048	38,114	43
44	其他鑛産品 Other Mineral Products		—	—	—	—	—	—	4,767	28,602	—	—	1,879,119	11,266,586	606,954	3,607,394	2,486,073	14,872,980	44
45	藥品及藥材 Chemical Products and Medicines		—	—	—	—	—	—	—	—	—	—	—	302,026	—	10,511	—	312,537	45
46	染料及塗料 Dyes, Colours and Paints		—	—	—	—	—	—	—	—	—	—	—	411,128	—	234,119	—	645,247	46
47	人參 Ginseng	斤 Catties	—	—	13	128	—	—	—	—	—	—	—	—	—	130,225	—	130,225	47
48	鐵及同製品 Iron & Iron Manufactures	擔 Piculs	—	—	499	998	—	—	—	—	—	—	61,145	130,413	18,866	19,036	80,011	149,449	48
49	其他金屬及金物 Other Metals and Hardware		—	—	—	—	—	—	—	—	—	—	1,460,228	2,921,044	28,220	59,075	1,488,448	2,980,119	49
50	其他雜品 Sundries		—	—	—	4,545	—	—	—	—	—	—	—	—	—	5,812	—	5,812	50
51	小包郵便物 Postal Parcels		—	—	—	—	—	—	—	—	—	—	—	880,188	—	444,605	—	1,324,793	51
	輸移出計 Total of Exports		—	3,798	—	2,709,119	—	103,957	—	7,299,243	—	3,024	—	121,934,689	—	22,710,135	—	144,644,824	
52	再輸移出 支那品 Re-exports Chinese Goods		—	—	—	2,412,641	—	2,280	—	58,069	—	—	—	3,764,989	—	94,400	—	3,859,389	52
	再輸移出 外國品 Foreign Goods		—	—	—	979,643	—	614	—	—	—	—	—	2,061,741	—	2,999,612	—	5,061,353	
	計 Total		—	—	—	3,392,284	—	2,894	—	58,069	—	—	—	5,826,730	—	3,094,012	—	8,920,742	
	合計 Grand Total		—	3,798	—	6,101,403	—	106,851	—	7,357,312	—	3,024	—	127,761,419	—	25,804,147	—	153,565,566	

31. 大連港輸移出品數量及價額累年比較
Quantity and Value of Goods Exported from Dairen, 1920 to 1924.

價額單位（海關兩）
Value—Hk. Taels.

番號 No.	品名 DESCRIPTION OF GOODS.	數量單位 Classifier of Quantity.	大正九年 1920 數量 Quantity.	大正九年 1920 價額 Value.	大正十年 1921 數量 Quantity.	大正十年 1921 價額 Value.	大正十一年 1922 數量 Quantity.	大正十一年 1922 價額 Value.	大正十二年 1923 數量 Quantity.	大正十二年 1923 價額 Value.	大正十三年 1924 數量 Quantity.	大正十三年 1924 價額 Value.	番號 No.
1	大豆 Soya Beans	擔 Piculs	8,451,782	24,493,497	8,506,632	29,425,440	9,205,491	32,287,737	11,363,326	33,974,805	11,949,694	35,739,188	1
2	其他豆類 Other Beans	〃	416,917	1,215,926	895,793	2,606,975	1,054,609	3,158,684	1,017,734	2,984,582	1,073,504	3,530,802	2
3	蜀黍 Maize	〃	537,521	1,365,304	746,769	1,641,851	2,631,811	5,556,363	2,138,937	4,277,874	656,435	1,641,089	3
4	高粱 Kaoliang	〃	1,991,083	4,420,205	2,850,431	5,888,590	8,540,418	19,642,962	4,752,402	11,881,005	1,660,469	4,981,407	4
5	粟 Millet	〃	649,215	2,168,378	392,017	1,116,701	594,093	1,782,279	314,249	785,622	174,430	523,290	5
6	小麥 Wheat	〃	6,660,946	22,247,560	3,447,635	12,032,097	149,504	522,388	55,600	166,715	16,888	59,122	6
7	其他穀物 Other Cereals	〃	105,920	248,774	85,286	199,681	86,860	256,684	59,598	147,192	104,906	310,568	8
8	胡麻子 Sesamum Seed	〃	244,980	1,455,180	102,374	661,263	106,684	690,468	297,349	1,782,994	193,782	1,356,455	7
9	瓜子 Melon Seed	〃	125,357	619,263	187,150	989,489	87,563	533,841	78,983	452,602	109,516	723,098	9
10	麻子 Hemp Seed	〃	221,409	500,384	179,307	374,752	301,392	759,507	247,309	783,119	487,233	1,474,578	10
11	蘇子 Perilla Seed	〃	394,800	1,460,760	248,905	841,299	116,153	487,842	174,651	817,367	202,722	1,148,583	11
12	其他種子 Other Seed	〃	168,912	687,820	282,602	878,040	222,269	743,635	199,779	795,576	343,786	1,478,375	12
13	野菜物 Vegetables	〃	4,213	86,267	4,562	69,055	5,737	82,100	5,187	47,013	3,401	76,673	13
14	果物 Fruits	〃	628	1,724	793	3,167	1,218	5,746	1,338	5,589	1,645	8,810	14
15	麥粉 Flour	〃	69,862	324,160	147,001	540,374	20,319	100,695	61,464	273,488	22,875	108,425	15
16	麩 Bran	〃	132,250	206,310	301,209	436,753	667,146	1,000,719	995,007	1,691,512	460,686	902,724	16
17	鷄卵 Eggs	千箇 Mille	112	902	1,947	30,755	1,664	13,731	51	510	12,503	169	17
18	水産物 Marine Products	擔 Piculs	8,961	72,150	16,420	126,895	11,943	81,682	8,189	78,973	22,798	187,252	18
19	支那酒 Samshu	〃	10,479	92,110	12,283	76,727	24,012	240,120	15,386	135,397	18,042	162,387	19
20	煙草 Cigarettes, Cigars and Tobacco		—	241,577	—	453,163	—	1,140,567	—	2,092,414	—	2,023,256	20
21	鹽 Salt	擔 Piculs	1,306,453	365,807	1,586,528	507,689	1,498,496	449,549	2,873,240	1,264,225	2,729,750	1,201,090	21
22	其他飲食料品 Other Provisions and Drinks		—	367,281	—	216,156	—	331,404	—	464,787	—	378,442	22
23	豆粕 Beancake	擔 Piculs	17,546,748	38,712,231	17,944,773	39,482,161	18,756,834	40,973,457	20,105,951	43,555,900	21,235,689	46,016,141	23
24	豆油 Bean Oil	〃	1,858,143	15,942,867	1,682,541	14,301,685	1,507,224	12,359,236	2,030,791	16,246,328	1,575,120	14,176,080	24
25	其他油脂 Other Oils, Fats and Waxes	〃	17,965	151,420	8,622	55,523	15,684	105,070	25,668	204,688	28,356	241,371	25
26	苧麻 Hemp, Jute and Ramie	〃	899	3,961	557	3,904	269	2,759	655	6,447	7,225	84,919	26
27	麻花 Cotton, Raw	〃	187	5,410	3,403	58,833	17	339	5,978	53,584	2,279	45,584	27
28	繭 Silk Cocoons	〃	67,201	1,505,933	64,896	1,391,900	64,802	1,667,968	42,255	1,416,389	22,330	569,667	28
29	絲 Silk, Raw, Wild	〃	6,437	1,827,176	5,814	1,714,678	5,303	2,596,567	8,013	4,469,053	3,873	1,595,393	29
30	屑絹絲 Silk, Waste	〃	6,862	575,927	2,137	157,881	4,015	334,369	6,520	443,360	5,930	231,270	30
31	絹製品 Silk Products		—	21,546	—	—	—	27,923	280	68,032	—	16,656	31
32	豚毛 Bristles	擔 Piculs	1,294	114,200	1,576	136,871	2,179	167,837	1,583	126,450	2,074	194,823	32
33	羊毛 Wool	〃	10,780	242,196	5,417	119,099	24,293	389,027	19,400	363,672	29,373	598,534	33
34	其他毛 Hairs and Feathers of all kinds	〃	1,267	69,807	1,331	39,176	3,113	111,231	2,122	68,114	3,011	93,564	34
35	皮革 Leather, Hides and Skins		—	535,396	—	291,818	—	290,347	—	358,377	—	820,070	35
36	角牙 Horns and Teeth	擔 Piculs	36	113	—	—	—	86	—	—	39	195	36
37	獸骨 Bones	〃	104,338	141,900	129,746	146,854	128,317	153,980	—	239,545	200,097	320,349	37
38	家畜 Cattle	頭 No.	2,268	14,733	1,593	10,921	859	7,590	138,678	40,238	4,138	55,813	38
39	家禽 Poultry	羽 〃	81,700	3,331	54,330	7,670	127,414	8,119	86,889	—	81,980	4,057	39
40	獸脂 Animal Tallow	擔 Piculs	352	4,003	2,188	23,675	41	510	88	1,100	1,074	12,859	40
41	木材及竹等 Timber and Bamboo, etc.		—	137,082	—	498,851	—	446,192	—	399,376	—	428,817	41
42	薪及木炭 Firewood and Charcoal	擔 Piculs	3,454	6,113	19,026	36,909	18,139	23,645	15,139	21,696	19,048	38,114	42
43	石炭及コークス Coal and Coke	英噸 Lg.Tons	348,376	3,235,991	891,008	5,306,487	1,694,529	10,127,691	2,188,116	13,102,472	2,486,073	14,873,980	43
44	其他鑛産品 Other Mineral Products		—	140,152	—	184,184	—	161,981	—	246,554	—	312,537	44
45	藥品及藥材 Chemical Products and Medicines		—	109,103	—	705,067	—	482,408	—	502,366	—	615,247	45
46	染料及塗料 Dyes, Colours and Paints		—	3,715	—	153,522	—	158,704	—	122,990	—	130,225	46
47	人蔘 Ginseng	斤 Catties	8,946	14,380	11,639	16,911	16,860	31,980	12,375	19,496	80,011	149,449	47
48	鐵及同製品 Iron and Iron Manufactures	擔 Piculs	629,315	1,762,320	1,145,180	2,552,188	1,189,676	2,392,268	1,406,074	2,796,283	1,488,448	2,980,119	48
49	其他金屬及金物 Other Metals and Hardware		—	120,569	—	244,211	—	144,513	—	87,895	—	5,812	59
50	其他雜品 Sundries		—	1,429,363	—	711,518	—	709,931	—	1,052,273	—	1,324,793	40
51	小包郵便物 Postal Parcels		—	540,751	—	444,300	—	311,360	—	250,774	—	662,603	51
	輸移出計 Total of Exports		—	**130,013,028**	—	**127,913,709**	—	**144,058,791**	—	**151,166,813**	—	**144,644,824**	
52	再輸移出 支那品 Re-exports Chinese Goods		—	4,472,721	—	4,151,522	—	4,457,705	—	2,606,878	—	3,859,389	52
	再輸移出 外國品 Foreign Goods		—	10,247,719	—	7,599,369	—	5,987,913	—	8,745,270	—	5,061,353	
	計 Total		—	**14,720,440**	—	**11,750,891**	—	**10,445,618**	—	**11,352,148**	—	**8,920,742**	
	合計 Grand Total		—	**144,733,468**	—	**139,664,600**	—	**154,504,409**	—	**162,518,961**	—	**153,565,566**	

32. 大連港外國向輸出品
Quantity and Value of Goods Exported to

番號 No.	品名 DESCRIPTION OF GOODS.	數量單位 Classifier of Quantity.	大正九年 1920 數量 Quantity.	價額 Value
1	大豆 Soya Bean	擔 Piculs	7,065,938	20,435,680
2	其他豆類 Other Beans	〃	244,905	715,260
3	玉蜀黍 Maize	〃	141,225	358,712
4	高粱 Kaoliang	〃	640,021	1,420,847
5	粟 Millet	〃	459,909	1,536,096
6	小麥 Wheat	〃	6,608,047	22,070,877
7	其他穀物 Other Cereals	〃	97,809	214,459
8	胡麻子 Sesamum Seed	〃	190,159	1,129,544
9	瓜子 Melon Seed	〃	71,033	350,903
10	麻子 Hemp Seed	〃	219,766	496,671
11	蘇子 Perilla Seed	〃	394,800	1,460,760
12	其他種子 Other Seeds	〃	161,726	655,055
13	野菜 Vegetables	〃	81	747
14	果物 Fruits	〃	95	418
15	麥粉 Flour	〃	15,745	73,057
16	麩 Bran	〃	130,620	203,767
17	鷄卵 Eggs	千箇 Mille	112	902
18	水產物 Marine Products	擔 Piculs	235	1,899
19	支那酒 Samshu	〃	4,351	38,245
20	煙草 Cigarettes, Cigars and Tobacco		—	59,098
21	鹽 Salt	擔 Piculs	1,306,453	365,807
22	其他飲食料品 Other Provisions and Drinks		—	198,466
23	粕 Beancake	擔 Piculs	16,226,194	35,807,012
24	豆油 Bean Oil	〃	1,629,852	13,984,130
25	其他油脂 Other Oils, Fats and Waxes	〃	17,580	148,062
26	苧麻 Hemp, Jute and Ramie	〃	507	1,744
27	棉花 Cotton, Raw	〃	—	—
28	蠶繭 Silk Cocoons	〃	32	606
29	柞蠶絹絲 Silk, Raw, Wild	〃	168	56,443
30	屑絹絲 Silk, Waste	〃	224	18,800
31	絹製品 Silk Products		—	—
32	豚毛 Bristles	擔 Piculs	287	22,098
33	羊毛 Wool	〃	2,553	57,891
34	其他毛 Hairs and Feathers of all kinds	〃	451	20,726
35	皮革 Leather, Hides and Skins		—	410,888
36	角牙 Horns and Teeth	擔 Piculs	23	72
37	獸骨 Bones	〃	104,338	141,900
38	家畜 Cattle	頭 No.	934	6,189
39	家禽 Poultry	羽 〃	81,700	3,331
40	獸脂 Animal Tallow	擔 Piculs	345	3,923
41	木材及竹等 Timber and Bamboo, etc.		—	77,207
42	薪及木炭 Firewood and Charcoal	擔 Piculs	—	—
43	石炭及コークス Coal and Coke	英噸 Lg. Tons	237,292	2,202,111
44	其他鑛產物 Other Mineral Products		—	139,956
45	藥品及藥材 Chemical Products and Medicines		—	87,183
46	染料及塗料 Dyes, Colours and Paints		—	1,761
47	人參 Ginseng	斤 Catties	5,493	8,523
48	鐵及同製品 Iron and Iron Manufactures	擔 Piculs	620,114	1,739,933
49	其他金屬及金物 Other Metals and Hardware		—	100,400
50	其他雜品 Sundries		—	854,947
51	小包郵便物 Postal Parcels		—	540,751
	輸出計 Total of Exports		—	**108,223,857**
52	再輸出 支那品 Re-exports Chinese Goods		—	3,098,932
	再輸出 外國品 Foreign Goods		—	7,168,483
	再輸出計 Total		—	**10,267,415**
	合計 Grand Total		—	**118,491,272**

數量及價額累年比較
Foreign countries from Dairen, 1920 to 1924.

價額單位（海關兩） Value—Hk. Taels.

大正十年 1921 數量 Quantity.	價額 Value.	大正十一年 1922 數量 Quantity.	價額 Value.	大正十二年 1923 數量 Quantity.	價額 Value.	大正十三年 1924 數量 Quantity.	價額 Value.	番號 No.
6,205,393	21,466,546	6,426,101	22,520,385	9,212,646	27,529,906	11,219,129	33,553,151	1
591,025	1,708,302	691,488	1,966,932	786,252	2,254,444	768,200	2,605,005	2
35,373	79,943	158,840	333,564	342,826	685,652	200,886	502,215	3
229,639	482,242	618,287	1,422,060	483,132	1,207,830	504,032	1,512,096	4
38,133	114,399	114,155	342,465	174,039	435,097	162,897	488,691	5
3,383,594	11,808,743	65,850	230,475	26,488	79,464	16,835	58,923	6
72,965	159,463	67,673	176,601	53,124	126,706	88,757	233,512	7
97,386	632,035	102,418	665,717	285,923	1,715,538	191,423	1,339,961	8
105,389	561,723	35,371	219,300	35,848	207,918	33,724	222,578	9
179,307	374,752	301,207	759,041	233,999	772,196	480,895	1,455,227	10
248,860	841,147	116,147	487,817	174,644	817,334	202,722	1,148,583	11
254,053	767,095	205,025	665,661	191,826	757,814	312,084	1,328,528	12
620	9,086	401	3,919	1,017	6,489	655	18,320	13
500	2,075	887	4,922	505	2,287	98	539	14
61,424	290,535	1,591	7,955	22,259	100,165	97	466	15
299,942	434,916	666,312	999,468	994,314	1,690,334	460,269	902,087	16
1,747	27,595	576	4,755	51	510	11,033	110	17
1,294	10,102	3,241	19,024	2,064	11,975	13,724	109,708	18
242	2,323	289	2,890	550	4,840	1,331	11,979	19
—	144,548	—	144,840	—	929,880	—	824,634	20
1,586,528	507,689	1,498,496	449,549	2,873,240	1,264,225	2,729,750	1,201,090	21
—	158,713	—	219,159	—	314,551	—	301,846	22
17,278,103	38,054,555	17,104,847	37,339,086	18,581,727	40,202,607	19,537,224	42,279,521	23
1,079,967	9,179,720	1,221,962	10,020,088	1,797,724	14,381,792	1,485,121	13,366,089	24
8,463	54,401	15,322	102,222	25,348	201,767	26,222	224,413	25
37	170	11	101	114	1,254	6,790	81,480	26
122	2,150	—	—	2,233	40,194	1,857	37,140	27
27	715		692	6	172	95	1,710	28
496	179,853	31	136,072	621	383,496	341	140,747	29
—	—	233	—	8	544	—	—	30
—	—	—	9,180	—	—	—	—	31
1,223	107,143	1,598	110,853	680	57,525	1,347	130,569	32
1,614	35,074	2,440	38,059	2,032	37,233	5,881	120,571	33
639	23,518	515	15,059	490	11,896	642	18,874	34
—	199,751	—	257,093	—	311,078	—	688,261	35
—	—	—	86	—	—	39	195	36
129,736	146,831	128,317	153,980	138,678	239,545	200,097	320,349	37
272	2,550	191	1,861	86,417	28,546	301	13,193	38
54,330	7,670	127,414	8,119	—	—	81,980	4,057	39
2,119	22,928	6	75	66	825	1,066	12,792	40
—	444,863	—	318,398	—	213,465	—	93,225	41
8,755	17,072	5,539	7,201	2,584	3,876	4,133	8,266	42
685,696	4,114,329	1,223,924	7,343,422	1,645,231	9,871,664	1,879,119	11,266,586	43
—	182,765	—	163,975	—	241,552	—	302,026	44
—	621,307	—	393,787	—	438,554	—	411,128	45
—	12,928	—	3,661	—	3,335	—	—	46
10,500	12,626	12,875	25,537	7,460	13,446	61,145	130,413	47
1,114,406	2,485,147	1,122,527	2,245,105	1,376,325	2,730,325	1,460,228	2,921,044	48
—	224,027	—	134,966	—	80,177	—	—	49
—	225,114	—	404,584	—	790,426	—	880,188	50
—	444,300	—	311,360	—	250,774	—	662,603	51
—	**97,385,479**	—	**91,191,121**	—	**111,451,223**	—	**121,934,689**	
—	4,018,079	—	4,254,954	—	2,455,554	—	3,764,989	52
—	5,485,865	—	3,455,298	—	5,537,013	—	2,061,741	
—	**9,503,944**	—	**7,710,252**	—	**7,992,567**	—	**5,826,730**	
—	**106,889,423**	—	**98,901,373**	—	**119,443,799**	—	**127,761,419**	

33. 大連港支那諸港向移出品数量及價額累年比較
Quantity and Value of Goods Exported to Chinese Ports from Dairen, 1920 to 1924.

價額單位（海關兩）
Value—Hk. Taels.

番號 No.	品名 DESCRIPTION OF GOODS.		數量單位 Classifier of Quantity.	大正九年 1920 數量 Quantity.	大正九年 1920 價額 Value.	大正十年 1921 數量 Quantity.	大正十年 1921 價額 Value.	大正十一年 1922 數量 Quantity.	大正十一年 1922 價額 Value.	大正十二年 1923 數量 Quantity.	大正十二年 1923 價額 Value.	大正十三年 1924 數量 Quantity.	大正十三年 1924 價額 Value.	番號 No
1	大豆	Soya Beans	擔 Piculs	1,385,844	4,057,817	2,301,239	7,958,894	2,779,390	9,767,352	2,150,680	6,444,899	730,565	2,186,037	1
2	其他豆類	Other Beans	〃	172,012	500,666	304,768	898,673	363,121	1,191,752	231,482	730,138	305,304	925,797	2
3	玉蜀黍	Maize	〃	396,296	1,006,592	711,396	1,561,908	2,472,971	5,222,799	1,796,111	3,592,222	455,549	1,138,874	3
4	高粱	Kaoliang	〃	1,351,062	2,999,358	2,620,792	5,406,348	7,922,131	18,220,902	4,269,270	10,673,175	1,156,437	3,469,311	4
5	粟	Millet	〃	189,306	632,282	353,884	1,002,302	479,938	1,439,814	140,210	350,525	11,533	34,599	5
6	小麥	Wheat	〃	52,899	176,683	64,041	223,354	83,654	291,913	29,112	87,251	53	199	6
7	其他穀物	Other Cereals	〃	8,111	34,315	12,321	40,218	19,187	80,083	6,474	20,486	16,149	77,056	7
8	胡麻子	Sesamum Seed	〃	54,821	325,636	4,988	29,228	4,266	24,751	11,426	67,456	2,359	16,494	8
9	瓜子	Melon Seed	〃	54,324	268,360	81,761	427,766	52,192	314,541	43,135	244,684	75,792	500,520	9
10	麻子	Hemp Seed	〃	1,643	3,713	—	—	185	466	3,310	10,923	6,338	19,351	10
11	蘇子	Perilla Seed	〃	—	—	45	152	6	25	7	33	—	—	11
12	其他種子	Other Seeds	〃	7,186	32,765	28,549	110,945	17,244	77,974	7,953	37,762	31,702	149,847	12
13	野菜物	Vegetables	〃	4,132	85,520	3,942	59,969	5,336	78,181	4,170	40,524	2,746	58,353	13
14	果物	Fruits	〃	533	1,306	293	1,092	331	824	833	3,302	1,547	8,271	14
15	麥粉	Flour	〃	54,117	251,103	85,577	249,839	18,548	92,740	39,205	173,323	22,778	107,959	15
16	麩	Bran	〃	1,630	2,543	1,267	1,837	834	1,251	693	1,178	417	637	16
17	鷄卵	Eggs	千箇 Mille	—	—	200	3,160	1,088	8,976	—	—	1,470	59	17
18	水産物	Marine Products	擔 Piculs	8,726	70,251	15,126	116,793	8,702	62,658	6,125	66,998	9,074	77,544	18
19	支那酒	Samshu	〃	6,128	53,865	12,041	74,404	23,723	237,230	14,836	130,557	16,712	150,408	19
20	煙草	Cigarettes, Cigars and Tobacco		—	182,479	—	308,615	—	995,727	—	1,162,534	—	1,198,622	20
21	鹽	Salt	擔 Piculs	—	—	—	—	—	—	—	—	—	—	21
22	其他飲食料品	Other Provisions and Drinks		—	168,815	—	57,443	—	112,245	—	150,236	—	76,596	22
23	豆粕	Beancake	擔 Piculs	1,320,554	2,905,219	666,670	1,427,606	1,651,987	3,634,371	1,524,224	3,353,293	1,698,465	3,736,620	23
24	豆油	Bean Oil	〃	228,291	1,958,737	602,574	5,121,965	285,262	2,339,148	233,067	1,864,536	89,999	809,991	24
25	其他油脂	Other Oils, Fats and Waxes	〃	385	3,358	159	1,122	362	2,848	320	2,921	2,134	16,958	25
26	苧麻	Hemp, Jute and Ramie	〃	392	2,217	520	3,734	258	2,658	541	5,193	435	3,439	29
27	棉花	Cotton, Raw	〃	187	5,410	3,281	56,683	17	339	745	13,390	422	8,444	27
28	繭	Silk Cocoons	〃	67,169	1,505,327	64,869	1,391,185	64,771	1,667,276	42,249	1,416,217	22,235	567,957	28
29	柞蠶絹絲	Silk, Raw, Wild	〃	6,269	1,770,733	5,318	1,534,825	5,070	2,460,495	7,392	4,085,557	3,532	1,454,646	29
30	屑絹絲	Silk, Waste	〃	6,638	557,127	2,137	157,881	4,015	334,369	6,512	442,816	5,930	231,270	30
31	絹製品	Silk Products		—	21,546	—	—	—	18,743	—	68,032	—	16,656	31
32	豚毛	Bristles	擔 Piculs	1,007	92,102	353	29,728	531	56,984	903	68,925	727	64,254	32
33	羊毛	Wool	〃	8,227	184,305	3,803	84,025	21,853	350,968	17,368	326,439	23,492	477,963	33
34	其他毛	Hairs and Feather of all kinds	〃	816	49,081	692	15,658	2,598	96,172	1,633	56,218	2,369	74,690	34
35	皮革	Leather, Hides and Skins		—	124,508	—	92,067	—	33,254	—	47,299	—	131,809	35
36	角牙	Horns and Teeth	擔 Piculs	13	41	—	—	—	—	—	—	—	—	36
37	骨	Bones	〃	—	—	10	23	—	—	—	—	—	—	37
38	家畜	Cattle	頭 No.	1,334	8,544	1,321	8,371	668	5,729	472	11,692	3,837	42,620	38
39	家禽	Poultry	羽 〃	—	—	—	—	—	—	—	—	—	—	39
40	獸脂	Animal Tallow	擔 Piculs	7	80	69	747	35	435	22	275	8	67	40
41	木材及竹等	Timber and Bamboo, etc.		—	59,875	—	53,988	—	127,794	—	185,911	—	335,592	41
42	薪及木炭	Firewood and Charcoal	擔 Piculs	3,454	6,113	10,271	19,837	12,600	16,444	12,555	17,820	14,915	29,848	42
43	石炭及コークス	Coal and Coke	英噸 Lg. Tons	111,584	1,033,880	205,342	1,192,158	470,605	2,784,269	542,885	3,230,808	606,954	3,607,394	43
44	其他鑛産品	Other Mineral Products		—	196	—	1,419	—	1,006	—	5,002	—	10,511	44
45	藥品及藥材	Chemical Products and Medicines		—	21,920	—	83,760	—	88,621	—	63,812	—	234,119	45
46	染料及塗料	Dyes, Colours and Paints		—	1,954	—	140,594	—	155,043	—	119,655	—	130,225	46
47	人參	Ginseng	斤 Catties	3,453	5,857	1,139	4,285	3,985	6,443	4,915	6,050	18,866	19,036	47
48	鐵及同製品	Iron and Iron Manufactures	擔 Piculs	9,201	22,387	30,774	67,041	67,149	147,163	29,749	65,958	—	59,075	48
49	其他金屬及金物	Other Metals and Hardware		—	20,169	—	20,184	—	9,547	—	7,718	—	5,812	49
50	其他雜品	Sundries		—	574,416	—	486,404	—	305,347	—	261,847	—	444,605	50
51	小包郵便物	Postal Parcels		—	—	—	—	—	—	—	—	—	—	51
	移出計	Total of Exports		—	**21,789,171**	—	**30,528,230**	—	**52,867,670**	—	**39,715,593**	—	**22,710,135**	
52	再移出 支那品	Re-exports Chinese Goods		—	1,373,789	—	133,443	—	202,751	—	151,324	—	94,400	52
	再移出 外國品	Foreign Goods		—	3,079,236	—	2,113,504	—	2,532,615	—	3,208,257	—	2,999,612	
	再移出計	Total		—	**4,453,025**	—	**2,246,947**	—	**2,735,366**	—	**3,359,581**	—	3,094,012	
	合計	Grand Total		—	**26,242,196**	—	**32,775,177**	—	**55,603,036**	—	**43,075,171**	—	**25,804,147**	

34. 大連港輸移出入品

Imports and Exports at Dairen, classified according to the countries destined for as well as Shipped from, 1920 to 1924.

價額國別累年比較

價額單位（海關兩）
Value—Hk. Taels.

番號 No.	國別 COUNTRY.	大正九年 1920 輸移入 Imports.	大正九年 1920 輸移出 Exports.	大正九年 1920 計 Total.	大正十年 1921 輸移入 Imports.	大正十年 1921 輸移出 Exports.	年 計 Total.	大正十一年 1922 輸移入 Imports.	大正十一年 1922 輸移出 Exports.	大正十一年 1922 計 Total.	大正十二年 1923 輸移入 Imports.	大正十二年 1923 輸移出 Exports.	大正十二年 1923 計 Total.	大正十三年 1924 輸移入 Imports.	大正十三年 1924 輸移出 Exports.	大正十三年 1924 計 Total.	番號 No.
	外國貿易 Foreign Trade.																
	亞細亞 ASIA.																
1	日本 Japan	51,664,055	72,219,614	123,883,669	43,732,125	68,875,895	112,608,020	40,215,680	66,454,642	106,670,322	40,762,187	82,895,391	123,657,578	38,522,041	87,430,305	125,952,346	1
2	朝鮮 Korea	1,499,987	5,155,019	6,655,006	1,683,285	5,217,797	6,901,082	716,153	4,025,449	4,741,602	627,898	2,279,313	2 907,211	541,441	945,721	1,487,162	2
3	露西亞（太平洋沿岸） Russia, Pacific Ports	45	101,773	101,818	190,339	65,328	255,667	119,220	20,441	139,661	91,672	353,876	445,548	51,561	11,246	62,807	3
4	同（黑龍江沿岸） Russia, Amur Ports	—	—	—	—	—	—	—	36,391	36,391	—	—	—	—	—	—	4
5	香港 Hongkong	1,884,022	1,157,878	3,041,900	3,369,694	2,811,736	6,181,430	1,750,167	1,941,003	3,691,170	2,135,998	1,921,358	4,057,356	2,437,608	1,882,860	4,320,468	5
6	比律賓 Philippine Islands	20,433	31,227	51,660	49,503	289,848	339,351	14,262	591,570	605,832	22,162	948,981	971,143	18,887	867,552	886,439	6
7	佛領印度支那 French Indo-China	—	46,112	46,112	—	—	—	30,048	32,820	62,868	86,430	—	86,430	881	50,400	51,281	7
8	暹羅 Siam	—	—	—	—	—	—	—	—	—	16,212	1,467	17,679	—	—	—	8
9	英領海峽殖民地 Singapore, Straits, etc.	63,566	247,834	311,400	100	162,714	162,814	26,519	140,805	167,324	122,598	205,239	327,837	22,776	411,522	434,298	9
10	英領印度 British India	566,662	—	566,662	2,358,694	36,300	2,394,994	1,011,273	—	1,011,273	1,214,524	2,121	1,216,645	1,324,315	—	1,324,315	10
11	蘭領印度 Dutch Indies	663,372	1,891,581	2,554,953	1,158,603	4,206,095	5,364,698	846,360	6,425,997	7,272,357	809,996	4,150,779	4,960,775	1,209,932	4,137,080	5,347,012	11
	小計 Total	**56,362,142**	**80,851,038**	**137,213,180**	**52,542,343**	**81,665,713**	**134,208,056**	**44,729,682**	**79,669,118**	**124,398,800**	**45,889,677**	**92,758,525**	**138,648,202**	**44,129,442**	**95,736,686**	**139,866,128**	
	歐羅巴 EUROPE																
12	英吉利 Great Britain	1,829,553	5,264,870	7,094,423	1,932,510	4,346,984	6,279,494	3,033,345	4,629,859	7,663,204	2,868,614	6,743,612	9,612,226	3,696,166	7,556,946	11,253,112	12
13	佛蘭西 France	104,188	7,162	111,350	169,839	87,552	257,391	140,850	281,348	422,198	288,524	479,350	767,874	819,185	685,196	1,504,381	13
14	獨逸 Germany	48,505	251,761	300,266	580,783	1,073,991	1,654,774	1,194,327	1,081,422	2,275,749	2,435,694	1,127,818	3,563,512	4,104,677	2,012,493	6,117,170	14
15	白耳義 Belgium	71,958	527,015	598,973	186,932	612,981	799,913	663,649	411,551	1,075,200	1,043,038	743,733	1,786,771	1,994,223	401,027	2,395,250	15
16	伊太利 Italy	20,434	1,364,630	1,385,064	144,325	102,436	246,761	36,188	521,776	557,964	118,759	387,160	505,919	159,891	1,221,996	1,381,887	16
17	瑞西 Switzerland	—	—	—	—	—	—	20,164	—	20,164	7,985	—	7,985	17,410	—	17,410	17
18	墺地利匈牙利 Austria and Hungary	—	—	—	25,858	—	25,858	6,975	4,674	11,649	—	75,518	75,518	—	—	—	18
19	和蘭 Netherlands	30,765	5,688,283	5,719,048	55,132	3,318,589	3,373,721	309,861	2,119,020	2,428,881	100,343	3,947,954	4,048,297	133,287	6,179,116	6,312,403	19
20	瑞典 Sweden	4,457	543,204	547,661	51,431	806,285	857,716	11,860	501,302	513,162	43,029	220,724	263,753	277,855	371,601	649,456	20
21	諾威 Norway	3,388	--	3,388	2,538	—	2,538	5,148	4,674	9,822	569	250	819	1,832	3,798	5,630	21
22	露西亞（歐洲各港） Russia, European Ports	—	—	—	—	164,762	164,762	2,242	—	2,242	6,758	—	6,758	9,710	—	9,710	22
23	西班牙 Spain	—	—	—	—	—	—	—	90,685	90,685	350	170,696	171,046	8,968	—	8,968	23
24	丁抹 Denmark	3,733	4,293,361	4,297,094	10,234	481,857	492,091	15,016	591,502	606,518	10,724	833,916	844,640	27,469	23,979	51,439	24
	小計 Total	**2,116,981**	**17,940,286**	**20,057,267**	**3,159,582**	**10,995,437**	**14,155,019**	**5,439,625**	**10,237,813**	**15,677,438**	**6,924,387**	**14,730,731**	**21,655,118**	**11,250,673**	**18,456,143**	**29,706,816**	
	亞米利加 AMERICA.																
25	北米合衆國 U. S. of America	11,579,771	7,047,965	18,627,736	11,918,041	2,587,739	14,505,780	14,898,131	4,440,178	19,338,309	14,789,486	7,265,897	22,055,383	18,935,429	6,101,403	25,036,832	25
26	加奈陀 Canada	923,130	—	923,130	19,181	102,857	122,038	525,185	107,633	632,818	242,891	198,367	441,258	2,496,323	106,851	2,603,174	26
27	南亞米利加 South America	—	—	—	13,393	—	13,393	—	—	—	—	—	—	—	—	—	27
	小計 Total	**12,502,901**	**7,047,965**	**19,550,866**	**11,950,615**	**2,690,596**	**14,641,211**	**15,423,316**	**4,547,811**	**19,971,127**	**15,032,377**	**7,464,264**	**22,496,641**	**21,431,752**	**6,208,254**	**27,640,006**	
28	濠洲 Australia, New Zealand, etc.	84,333	—	84,333	988	—	988	54,881	—	54,881	147,014	—	147,014	9,813	3,024	12,837	28
29	土耳古、波斯、埃及其他 Turkey, Persia, Egypt, Aden, etc.	2,413	12,651,983	12,654,396	8,562	11,537,677	11,546,239	53,187	4,446,631	4,499,818	452,060	4,490,270	4,942,330	338,751	7,357,312	7,696,063	29
	計 Total of Foreign Trade	**71,068,770**	**118,491,272**	**189,560,042**	**67,662,090**	**106,889,423**	**174,551,513**	**65,700,691**	**98,901,373**	**164,602,064**	**68,445,515**	**119,443,790**	**187,889,305**	**77,160,431**	**127,761,419**	**204,921,850**	
	沿岸貿易 Coast Trade.																
30	汽船ニテ By Steamers	22,028,602	20,937,140	42,965,742	32,458,758	25,977,847	58,426,605	27,331 778	47,932.103	75,263,881	27,572,245	36,807,978	64,380,223	30,753,667	22,089,631	52,843,298	30
31	戎克ニテ By Junks	1,777,908	5,305,056	7,082,964	1,507,774	6,797,330	8,305,104	1,504,299	7,670,933	9,175,232	1,422,971	6,267,193	7,690,164	2,487,179	3,714,516	6,201,695	31
	計 Total of Coast Trade	**23,806,510**	**26,242,196**	**50,048,706**	**33,966,532**	**32,775,177**	**66,741,709**	**28,836,077**	**55,603,036**	**84,439,113**	**28,995,216**	**43,075,171**	**72,070,387**	**33,240,846**	**25,804,147**	**59,044,993**	
	合計 **Grand Total**	**94,875,280**	**144,733,468**	**239,608,748**	**101,628,622**	**139,664 600**	**241,293,222**	**94,536,768**	**154,504,409**	**249,041,177**	**97,440,731**	**162,518,961**	**259,959,692**	**110,401,277**	**153,565,566**	**263,966,843**	

備考 第十表ノ摘要ト同シ

N.B.—The foot-note for the Table No. 10 holds Good in the above Case.

35. 大連港對支那諸港移出入品價額累年比較

Imports and Exports at Dairen, classified according to the Chinese Ports destined for as well as Shipped from 1920 to 1924.

價額單位（海關兩）
Value—Hk. Taels.

番號 No.	地方別 DISTRICT.	大正九年 1920 移入 Imports.	大正九年 1920 移出 Exports.	大正九年 1920 計 Total.	大正十年 1921 移入 Imports.	大正十年 1921 移出 Exports.
	北部支那 Northern Ports.					
1	安東 Antung	84,746	248,382	333,128	101,714	305,303
2	牛莊 Newchwang	2,611	99,261	101,872	43,753	124,818
3	復州 Fuchow	—	—	—	—	—
4	秦王島 Chinwangtao	428,144	61,016	489,160	47,020	341,337
5	天津 Tientsin	1,465,860	3,002,886	4,468,746	2,459,734	4,320,888
6	龍口 Lungkow	96,962	1,021,612	1,118,574	168,026	965,209
7	芝罘 Chefoo	1,351,675	2,939,468	4,291,143	1,834,125	2,798,852
8	威海衛 Weihaiwei	—	75,591	75,591	502	10,367
9	青島 Tsingtao	1,693,512	2,038,414	3,731,926	1,698,627	1,974,813
10	其他山東省諸港 Other Shantung	6,819	186,768	193,587	5,004	122,713
	計 Total	**5,130,329**	**9,673,398**	**14,803,727**	**6,358,505**	**10,954,300**
	楊子江沿岸 Yangtze Ports.					
11	漢口 Hankow	34,100	15,430	49,530	77,607	23,706
12	九江 Kiukiang	—	—	—	1,204	500
13	蕪湖 Wuhu	90,000	—	90,000	—	—
14	南京 Nanking	—	—	—	—	230
15	鎭江 Chinkiang	988	—	988	—	—
	計 Total	**125,088**	**15,430**	**140,518**	**78,811**	**24,436**
	中部支那 Central Ports.					
16	上海 Shanghai	16,758,082	7,606,065	24,364,147	25,985,976	11,453,730
17	寧波 Ningpo	840	41,537	42,377	—	21,486
	計 Total	**16,758,922**	**7,647,602**	**24,406,524**	**25,985,976**	**11,475,216**
	南部支那 Southern Ports.					
18	福州 Foochow	8,828	3,210	12,038	25,518	642
19	厦門 Amoy	35	1,655,801	1,655,836	—	1,270,484
20	汕頭 Swatow	—	—	—	—	—
21	廣東 Canton	5,400	1,941,699	1,947,099	9,948	2,242,769
	計 Total	**14,263**	**3,600,710**	**3,614,973**	**35,466**	**3,513,895**
	合計 Grand Total	**22,028,602**	**20,937,140**	**42,965,742**	**32,458,758**	**25,977,847**

番號 No.	大正十年 1921 計 Total.	大正十一年 1922 移入 Imports.	大正十一年 1922 移出 Exports.	大正十一年 1922 計 Total.	大正十二年 1923 移入 Imports.	大正十二年 1923 移出 Exports.	大正十二年 1923 計 Total.	大正十三年 1924 移入 Imports.	大正十三年 1924 移出 Exports.	大正十三年 1924 計 Total.	番號 No.
1	407,017	28,135	358,800	386,935	35,701	378,709	414,410	13,897	440,272	454,169	1
2	168,571	45,271	188,382	233,653	15,737	153,863	169,600	225,489	119,739	345,228	2
3	—	—	—	—	13,500	—	13,500	—	—	—	3
4	388,357	12,867	6,552	19,419	68,558	4,182	72,740	19,914	107,497	127,411	4
5	6,780,622	3,160,705	3,587,546	6,748,251	2,996,038	2,478,076	5,474,114	4,273,037	3,493,213	7,766,250	5
6	1,133,235	137,550	1,213,072	1,350,622	136,045	1,156,364	1,292,409	126,565	859,448	986,013	6
7	4,632,977	995,262	3,242,868	4,238,130	707,856	3,428,289	4,136,145	593,214	1,739,556	2,332,770	7
8	10,869	—	95,590	95,590	7,281	711,849	719,130	1,824	622,823	624,647	8
9	3,673,440	2,451.549	6,120,831	8,572,380	1,922,852	4,424,465	6,347,317	1,950,091	1,478,209	4,428,300	9
10	127,717	31,401	719,100	750,501	30,407	261,545	291,952	12,087	177,962	190,049	10
	17,322,805	**6,862,740**	**15,532,741**	**22,395,481**	**5,933,975**	**12,997,342**	**18,931,317**	**8,216,118**	**9,038,719**	**17,254,837**	
11	101,313	17,109	4,007	21,116	42,151	9,206	51,357	10,015	127,401	137,416	11
12	1,704	7,260	10	7,270	2,597	—	2,597	—	—	—	12
13	—	13,464	—	13,464	—	—	—	—	12,000	12,000	13
14	230	—	39,997	39,997	13,651	—	13,651	—	25,391	25,391	14
15	—	—	—	—	—	—	—	—	12,720	12,720	15
	103,247	**37,833**	**44,014**	**81,847**	**58,399**	**9,206**	**67,605**	**10,015**	**177,512**	**187,527**	
16	37,439,706	20,417,959	27,390,196	47,808,155	21,560,109	20,331,097	41,891,206	22,497,108	7,837,164	30,334,272	16
17	21,486	—	29,427	29,427	352	52,972	53,324	—	60,480	60,480	17
	37,461,192	**20,417,959**	**27,419,623**	**47,837,582**	**21,560,461**	**20,384,069**	**41,944,530**	**22,497,108**	**7,897,644**	**30,394,752**	
18	26,160	9,084	17,353	26,437	16,978	10,175	27,153	17,234	915,618	932,852	18
19	1,270,484	140	2,779,857	2,779,997	—	1,626,166	1,626,166	—	1,286,155	1,286,155	19
20	—	—	6,600	6,600	—	220,864	220,864	—	844,154	844,154	20
21	2,252,717	4,022	2,131,915	2,135,937	2,432	1,560,156	1,562,588	13,192	1,929,829	1,943,021	21
	3,549,361	**13,246**	**4,935,725**	**4,948,971**	**19,410**	**3,417,361**	**3,436,771**	**30,426**	**4,975,756**	**5,006,182**	
	58,436,605	**27,331,778**	**47,932,103**	**75,263,881**	**27,572,245**	**36,807,978**	**64,380,223**	**30,753,667**	**22,089,631**	**52,843,298**	

備考 戎克貿易ヲ含マス
N.B.—Not including the Junk Trade.

36. 大連港出入船舶國籍別累年比較
Imports and Exports at Dairen, classified according to Ships, Nationalities, 1920 to 1924.

價額單位（海關兩）
Value—Hk. Taels.

年次 Year.	船舶國籍別 FLAG.	入港 Inwards. 外國貿易 Foreign Trade. 船舶 Vessels. 隻數 No.	登簿噸數 Tonnage	貿易額 Value.	沿岸貿易 Coast Trade. 船舶 Vessels. 隻數 No.	登簿噸數 Tonnage	貿易額 Value.	出港 Outwards. 外國貿易 Foreign Trade. 船舶 Vessels. 隻數 No.	登簿噸數 Tonnage	貿易額 Value.	沿岸貿易 Coast Trade. 船舶 Vessels. 隻數 No.	登簿噸數 Tonnage	貿易額 Value.	合計 Grand Total. 外國貿易 Foreign Trade. 船舶 Vessels. 隻數 No.	登簿噸數 Tonnage	貿易額 Value.	沿岸貿易 Coast Trade. 船舶 Vessels. 隻數 No.	登簿噸數 Tonnage	貿易額 Value.	計 Total. 船舶 Vessels. 隻數 No.	登簿噸數 Tonnage	貿易額 Value.
1920																							
大正九年	日本 Japanese	1,225	1,348,675	59,753,716	666	565,675	9,851,593	1,226	1,379,481	92,658,098	637	499,324	9,267,643	2,451	2,728,156	152,411,814	1,303	1,064,999	19,119,236	3,754	3,793,155	171,531,050
	支那 Chinese	27	22,079	3,849,748	477	227,833	10,758,995	15	11,229	574,776	486	240,345	8,096,730	42	33,308	4,424,524	963	468,178	18,855,725	1,005	501,486	23,280,249
	英吉利 British	36	141,216	4,552,744	70	99,621	1,171,962	31	116,225	5,550,074	74	123,469	3,051,376	67	257,441	10,102,818	144	223,090	4,223,338	211	480,531	14,326,156
	北米合衆國 American	47	194,311	2,797,792	16	59,624	37,513	51	208,912	10,914,751	12	45,023	53,129	98	403,223	13,712,543	28	104,647	90,642	126	507,870	13,803,185
	和蘭 Dutch	7	24,626	13,453	16	15,170	—	12	38,744	3,523,270	11	1,052	21,372	19	63,370	3,536,723	27	16,322	21,372	46	79,592	3,558,095
	丁抹 Danish	5	23,366	23,106	1	4,232	—	5	22,381	2,332,783	1	5,217	56	10	45,747	2,355,889	2	9,449	56	12	55,196	2,355,945
	佛蘭西 French	1	4,278	250	2	8,448	—	3	12,726	1,215,629	—	—	—	4	17,004	1,215,879	2	8,448	—	6	25,452	1,215,879
	瑞典 Swedish	4	12,256	1,719	—	—	—	4	12,256	1,175,717	—	—	—	8	24,512	1,177,436	—	—	—	8	24,512	1,177,436
	諾威 Norwegian	3	7,800	—	6	6,826	208,539	3	7,800	463,557	6	6,826	94,277	6	15,600	463,557	12	13,652	302,816	18	29,252	766,373
	露西亞 Russia	—	—	48,355	7	6,134	—	1	1,102	82,617	6	5,032	352,372	1	1,102	130,972	13	11,166	352,372	14	12,268	483,344
	伊太利 Italian	—	—	—	—	—	—	—	—	—	—	—	185	—	—	—	—	—	185	—	—	185
	計 Total	**1,355**	**1,778,607**	**71,040,883**	**1,261**	**993,563**	**22,028,602**	**1,351**	**1,810,856**	**118,491,272**	**1,233**	**926,288**	**20,937,140**	**2,706**	**3,589,463**	**189,532,155**	**2,494**	**1,919,851**	**42,965,742**	**5,200**	**5,509,314**	**232,497,897**
1921																							
大正十年	日本 Japanese	903	1,515,721	57,606,294	702	791,880	12,650,392	908	1,591,355	91,311,571	704	717,965	9,113,525	1,811	3,107,076	148,917,865	1,406	1,509,845	21,763,917	3,217	4,616,921	170,681,782
	支那 Chinese	4	2,566	1,256,303	495	282,324	18,374,640	21	19,678	1,172,177	471	265,292	12,494,415	25	22,244	2,428,480	966	547,616	30,869,055	991	569,860	33,297,535
	英吉利 British	11	46,633	3,674,705	70	157,833	1,393,084	19	68,438	4,640,583	63	137,170	3,411,987	30	115,071	8,315,283	133	295,003	4,805,071	163	410,074	13,120,359
	北米合衆國 American	22	79,065	4,284,697	29	110,444	25,156	35	136,748	3,403,494	16	52,764	296,582	57	215,810	7,688,191	45	163,208	321,738	102	379,018	8,009,929
	和蘭 Dutch	16	64,991	435,711	12	40,059	321	14	52,185	4,380,329	14	52,862	—	30	117,179	4,816,040	26	92,921	321	56	210,100	4,816,361
	諾威 Norwegian	1	4,282	4,944	5	18,823	650	6	23,105	1,107,722	—	—	—	7	27,387	1,112,666	5	18,823	650	12	46,210	1,113,316
	佛蘭西 French	4	2,772	243,861	11	9,073	14,515	2	1,386	97,480	13	10,459	655,283	6	4,158	341,341	24	19,532	669,798	30	23,690	1,011,139
	丁抹 Danish	2	10,687	76,544	4	18,253	—	5	23,471	421,512	1	5,469	—	7	34,158	498,056	5	23,722	—	12	57,880	498,056
	伊太利 Italian	—	—	—	1	3,949	—	1	3,949	354,165	—	—	—	1	3,949	354,165	1	3,949	—	2	7,898	354,165
	瑞典 Swedish	1	3,271	49,874	—	—	—	1	3,271	—	—	—	—	2	6,542	9,874	—	—	—	2	6,542	49,874
	露西亞 Russian	1	134	—	2	182	—	1	134	390	1	91	6,055	2	268	390	3	273	6,055	5	541	6,445
	計 Total	**965**	**1,730,122**	**67,632,933**	**1,331**	**1,432,820**	**32,458,758**	**1,013**	**1,923,720**	**106,889,423**	**1,283**	**1,242,072**	**25,977,847**	**1,978**	**3,653,842**	**174,522,356**	**2,614**	**2,674,892**	**58,436,605**	**4,592**	**6,328,734**	**232,958,961**
1922																							
大正十一年	日本 Japanese	905	1,845,340	49,058,816	761	957,301	12,969,681	876	1,877,089	82,709,074	792	920,501	23,109,190	1,781	3,722,429	131,767,890	1,553	1,877,802	36,078,871	3,334	5,600,231	167,846,761
	支那 Chinese	16	20,921	2,883,045	627	448,312	12,415,717	28	28,689	3,160,818	611	440,369	19,698,775	44	49,610	6,043,863	1,238	888,681	32,114,492	1,282	938,291	38,158,355
	英吉利 British	31	135,269	7,209,488	121	290,607	1,776,513	24	74,064	4,607,649	131	354,767	4,050,279	55	209,333	11,817,137	252	645,374	5,826,792	307	854,707	17,643,929
	北米合衆國 American	17	74,778	717,028	13	55,330	11,180	18	74,013	510,627	12	56,095	5,010	35	148,791	7,190,188	25	111,455	16,190	60	260,216	7,206,378
	和蘭 Dutch	21	87,447	4,707,652	23	92,417	10,510	16	62,552	6,473,160	28	117,312	551,608	37	149,999	5,218,279	51	209,729	562,118	88	359,728	5,780,397
	諾威 Norwegian	4	15,562	216,425	3	15,260	—	4	18,533	837,963	3	12,289	—	8	34,095	1,054,388	6	27,549	—	14	61,644	1,054,388
	丁抹 Danish	5	6,894	481,208	13	21,126	11,040	9	12,617	176,276	9	15,403	477,347	14	19,511	657,484	22	36,529	488,387	36	56,040	1,145,871
	獨逸 German	6	22,658	239,641	—	—	—	4	14,703	305,598	2	7,955	8,454	10	37,361	545,239	2	7,255	8,454	12	45,316	553,693
	佛蘭西 French	3	4,266	8,220	1	1,493	137,137	3	4,266	26,710	1	1,493	28,200	6	8,532	34,930	2	2,986	165,337	8	11,518	200,267
	露西亞 Russiah	2	1,760	53,820	1	1,453	—	2	1,760	93,498	1	1,453	—	4	3,520	147,318	2	2,906	—	6	6,426	147,318
	瑞典 Swedish	—	—	92,052	1	4,501	—	1	4,501	—	—	—	—	1	4,501	92,052	1	4,501	—	2	9,002	92,052
	伊太利 Italian	—	—	—	—	—	—	—	—	—	—	—	3,240	—	—	—	—	—	3,240	—	—	3,240
	計 Total	**1,010**	**2,214,895**	**65,667,395**	**1,564**	**1,887,800**	**27,331,778**	**985**	**2,172,787**	**98,901,373**	**1,590**	**1,927,637**	**47,932,103**	**1,995**	**4,387,682**	**164,568,768**	**3,154**	**3,815,437**	**75,263,881**	**5,149**	**8,203,119**	**239,832,649**
1923																							
大正十二年	日本 Japanese	993	1,975,709	50,361,673	709	871,808	11,157,574	1,036	2,029,574	97,924,004	779	946,006	14,663,081	2,029	4,005,283	148,285,677	1,488	1,817,814	25,820,655	3,517	5,823,097	174,106,332
	支那 Chinese	28	35,267	2,795,156	615	446,092	15,333,257	67	77,278	3,278,373	654	486,074	17,473,883	95	112,545	6,073,529	1,269	932,166	32,807,140	1,364	1,044,711	38,880,669
	英吉利 British	34	162,607	4,426,769	130	354,954	1,009,375	32	99,286	6,975,719	128	291,633	4,111,448	66	261,893	11,402,488	258	646,587	5,120,823	324	908,480	16,523,311
	北米合衆國 American	26	115,227	5,688,261	37	146,365	3,213	26	102,575	1,871,928	37	133,713	51,887	52	217,802	7,560,189	74	280,078	55,100	126	497,880	7,615,289
	和蘭 Dutch	13	58,577	1,227,273	15	71,318	—	17	68,537	4,671,543	19	81,278	—	30	127,114	5,898,816	34	152,596	—	64	279,710	5,898,816
	獨逸 German	21	82,941	1,944,007	26	106,310	—	6	20,737	2,403,440	11	44,106	360	27	103,678	4,347,447	37	150,416	360	64	254,094	4,347,807
	丁抹 Danish	4	20,087	520,271	5	23,412	—	5	27,179	1,660,053	5	24,992	90	9	47,266	2,180,324	10	48,404	90	19	95,670	2,180,414
	諾威 Norwegian	9	15,932	1,243,175	7	10,456	68,752	15	23,630	160,767	14	18,847	494,400	24	39,562	1,403,942	21	29,303	563,152	45	68,865	1,967,094
	佛蘭西 French	2	9,449	121,890	7	14,639	74	2	7,774	274,685	7	12,964	12,829	4	17,223	396,575	14	27,603	12,903	18	44,826	409,478
	露西亞 Russian	1	847	87,873	5	5,457	—	6	6,890	223,278	10	11,500	—	7	7,737	311,151	15	16,957	—	22	24,694	311,151
	計 Total	**1,131**	**2,476,643**	**68,416,348**	**1,556**	**2,050,811**	**27,572,245**	**1,212**	**2,463,460**	**119,443,799**	**1,664**	**2,051,113**	**36,807,978**	**2,343**	**4,940,103**	**187,860,138**	**3,220**	**4,101,924**	**64,380,223**	**5,563**	**9,042,027**	**252,240,361**
1924																							
大正十三年	日本 Japanese	1,007	2,145,246	51,535,167	783	927,297	20,754,400	1,026	2,185,675	103,088,051	823	965,516	13,381,840	2,033	4,330,921	154,623,218	1,606	1,892,813	34,136,240	3,639	6,223,734	188,759,458
	英吉利 British	35	137,456	8,857,424	95	311,219	534,071	26	80,163	7,630,681	88	253,955	1,647,220	61	217,619	16,488,105	183	565,174	2,181,291	244	782,793	18,669,396
	支那 Chinese	22	33,623	2,310,695	450	344,965	8,591,175	59	72,918	1,726,174	496	392,628	5,909,444	81	106,541	4,036,869	946	737,593	14,500,619	1,027	844,134	18,537,488
	獨逸 German	33	138,134	3,284,375	41	174,622	42,593	13	41,083	7,418,100	21	77,571	9,339	46	179,217	10,702,475	62	252,193	51,932	108	431,410	10,754,407
	北米合衆國 American	25	103,335	7,301,225	34	133,176	333,724	24	95,085	879,252	34	128,443	60,131	49	198,420	8,180,477	68	261,619	393,855	117	460,039	8,574,332
	佛蘭西 French	1	5,954	1,140,089	28	36,600	124,087	8	38,079	2,661,242	35	68,725	216,016	9	44,033	3,801,322	63	105,325	340,103	72	149,358	4,141,425
	和蘭 Dutch	4	18,840	986,800	18	81,602	2,066	4	17,062	3,141,380	18	79,824	792	8	35,902	4,128,180	36	161,426	2,858	44	197,328	4,131,038
	諾威 Norwegian	12	18,318	1,308,834	24	26,080	371,551	11	17,014	373,020	23	24,776	849,249	23	35,332	1,681,854	47	50,856	1,220,800	70	86,188	2,902,654
	伊太利 Italian	4	16,202	87,031	3	14,122	—	4	14,544	463,463	3	12,464	—	8	30,746	550,494	6	26,586	—	14	57,332	550,494
	丁抹 Danish	1	5,469	347,395	1	5,469	—	3	13,951	16,008	3	13,951	—	4	19,420	363,402	4	19,420	—	8	38,840	363,403
	瑞典 Swedish	1	3,150	—	—	—	—	1	3,150	330,771	—	—	—	2	6,300	330,771	—	—	—	2	6,300	330,771
	露西亞 Russian	—	—	1,405	2	2,340	—	3	3,064	33,277	5	5,404	15,600	3	3,064	34,682	7	7,744	15,600	10	10,808	50,282
	計 Total	**1,145**	**2,625,727**	**77,160,431**	**1,479**	**2,057,492**	**30,753,667**	**1,182**	**2,581,788**	**127,761,419**	**1,549**	**2,023,257**	**22,089,631**	**2,327**	**5,207,515**	**204,921,850**	**3,028**	**4,080,749**	**52,843,298**	**5,355**	**9,288,264**	**257,765,148**

37. 大連港輸移出入金
Gold and Silver Bullion, and Gold, Silver and Copper

種別	地方別 COUNTRY.	大正九年 1920 金貨及金地金 Gold.	銀貨及銀地金 Silver.	銅貨 Copper.	計 Total.	大正十年 1921 金貨及金地金 Gold.	銀貨及銀地金 Silver.	銅貨 Copper.	計 Total.
	Imports.								
輸	日本 Japan	—	58,971	4,696	63,667	—	9,665	3,477	13,142
	北米合衆國 U. S. of America	—	—	—	—	—	—	—	—
	計 Total	—	**58,971**	**4,696**	**63,667**	—	**9,665**	**3,477**	**13,142**
	支那 China								
	天津 Tientsin	—	350,145	—	350,145	—	101,551	—	101,551
移	龍口 Lungkow	—	305,255	—	305,255	—	152,096	—	152,096
	芝罘 Chefoo	—	553,848	—	553,848	—	424,417	—	424,417
	青島 Tsingtao	—	56,818	—	56,818	—	145,206	—	145,206
	山東省諸港 Shantung	—	—	—	—	—	—	—	—
	上海 Shanghai	24,000	4,576,112	—	4,600,112	—	3,164,567	—	3,164,567
	計 Total	**24,000**	**5,842,178**	—	**5,866,178**	—	**3,987,837**	—	**3,987,837**
入	合計 Grand Total	**24,000**	**5,901,149**	**4,696**	**5,929,845**	—	**3,997,502**	**3,477**	**4,000,979**
	Exports.								
輸	日本 Japan	4,884,781	29,506	75	4,914,362	—	76,576	127	76,703
	朝鮮 Korea	—	—	—	—	—	—	—	—
	北米合衆國 U. S. of America	—	—	—	—	—	—	—	—
	計 Total	**4,884,781**	**29,506**	**75**	**4,914,362**	—	**76,576**	**127**	**76,703**
	支那 China								
	天津 Tientsin	—	55,850	—	55,850	—	16,500	—	16,500
移	龍口 Lungkow	—	—	—	—	—	—	—	—
	芝罘 Chefoo	—	441,795	—	441,795	—	18,302	—	18,302
	青島 Tsingtao	—	—	—	—	—	7,200	—	7,200
	山東省諸港 Shantung	—	—	—	—	—	—	—	—
	上海 Shanghai	2,050,312	846,518	—	2,896,830	1,437,693	2,192,688	—	3,630,381
出	計 Total	**2,050,312**	**1,344,163**	—	**3,394,475**	**1,437,693**	**2,234,690**	—	**3,672,383**
	合計 Grand Total	**6,935,093**	**1,373,669**	**75**	**8,308,837**	**1,437,693**	**2,311,266**	**127**	**3,749,086**

銀及銅貨累年比較
Coins Imported and Exported at Dairen, 1920 to 1924.

價額單位（海關兩）
Value – Hk. Taels.

大正十一年 1922 金貨及金地金 Gold.	銀貨及銀地金 Silver.	銅貨 Copper.	計 Total.	大正十二年 1923 金貨及金地金 Gold.	銀貨及銀地金 Silver.	銅貨 Copper.	計 Total.	大正十三年 1924 金貨及金地金 Gold.	銀貨及銀地金 Silver.	銅貨 Copper.	計 Total.
—	193,025	6,233	199,258	—	416,090	11,800	427,890	—	45,900	—	45,900
—	—	—	—	2,834,209	—	—	2,834,209	—	—	—	—
—	**193,025**	**6,233**	**199,258**	**2,834,209**	**416,090**	**11,800**	**3,262,099**	—	**45,900**	—	**45,900**
—	838,494	—	838,494	—	6,667	—	6,667	—	—	—	—
—	186,670	—	186,670	—	237,181	—	237,181	—	171,740	—	171,740
—	372,455	—	372,455	—	570,030	375	570,405	—	84,600	—	84,600
—	288,200	—	288,200	—	154,740	—	154,740	1,884	15,170	—	17,054
—	—	5,400	5,400	—	—	—	—	—	—	—	—
—	6,626,707	—	6,626,707	76,800	10,563,106	—	10,639,906	20,600	4,030,293	—	4,050,893
—	**8,312,526**	**5,400**	**8,317,926**	**76,800**	**11,531,724**	**375**	**11,608,899**	**22,484**	**4,301,803**	—	**4,324,287**
—	**8,505,551**	**11,633**	**8,517,184**	**2,911,009**	**11,947,814**	**12,175**	**14,870,998**	**22,484**	**4,347,703**	—	**4,370,187**
—	126,865	441	127,306	—	697,093	2,076	699,169	—	115,374	1,959	117,333
—	8,000	—	8,000	—	—	—	—	—	—	—	—
—	—	—	—	—	—	—	—	42,007	—	—	42,007
—	**134,865**	**441**	**135,306**	—	**697,093**	**2,076**	**699,169**	**42,007**	**115,374**	**1,959**	**159,340**
—	19,373	—	19,373	—	118,916	—	118,916	—	—	—	—
—	—	—	—	—	—	—	—	—	—	—	—
—	82,595	—	82,595	—	18,810	—	18,810	—	20,181	—	20,181
—	457,402	—	457,402	—	—	—	—	—	—	—	—
—	—	—	—	—	—	—	—	—	—	—	—
1,072,870	1,205,582	—	2,278,452	905,725	492,758	—	1,398,483	494,833	313,334	—	808,167
1,072,870	**1,764,952**	—	**2,837,822**	**905,725**	**630,484**	—	**1,536,209**	**494,833**	**333,515**	—	**828,348**
1,072,870	**1,899,817**	**441**	**2,973,128**	**905,725**	**1,327,577**	**2,076**	**2,235,378**	**536,840**	**448,889**	**1,959**	**987,688**

38. 大連港出入旅客累年比較
Passengers Traffic at Dairen, 1920 to 1924.

價額單位（海關兩）
Value—Hk. Taels.

種別	地方別 DISTRICT.	大正九年 1920			大正十年 1921		大正十一年 1922			大正十二年 1923			大正十三年 1924		
		支那人 Chinese.	其他 Others.	計 Total.	支那人 Chinese.	其他 Others.	支那人 Chinese.	其他 Others.	計 Total.	支那人 Chinese.	其他 Others.	計 Total.	支那人 Chinese.	其他 Others.	計 Total.
入港	From.														
	日本 Japan	1,093	44,935	46,028	550	31,505	32,055	671	30,830	31,501	2,312	33,351	35,663	1,610	32,326	33,936
	朝鮮 Korea	4,145	628	4,773	859	369	1,228	2,740	462	3,202	2,309	551	2,900	2,238	394	2,632
	香港 Hongkong	—	—	—	992	26	1,018	81	137	218	194	4	198	29	4	33
	安東 Antung	7,215	205	7,420	4,958	106	5,064	7,860	62	7,922	4,557	82	4,639	6,946	81	7,027
	牛莊 Newchwang	42	103	145	17	45	62	182	30	212	40	25	65	2	9	11
	秦王島 Chinwangtao	96	30	126	64	27	91	3	—	3	70	—	70	—	—	—
	天津 Tientsin	12,830	1,957	14,787	13,880	1,441	15,321	15,267	2,577	17,844	18,893	2,047	20,940	18,640	3,426	22,066
	龍口 Lungow	30,081	81	30,162	27,188	43	27,231	28,922	95	29,017	24,199	99	24,298	28,388	219	28,607
	登州府 Tengchoufu	—	—	—	—	—	—	—	—	—	—	—	—	—	—	—
	芝罘 Chefoo	81,950	642	82,592	58,584	519	59,103	64,990	894	65,884	60,556	839	61,395	55,229	644	55,873
	威海衛 Weihaiwei	—	—	—	5	—	5	85	3	88	258	4	262	1,050	4	1,054
	青島 Tsingtao	80,402	3,759	84,161	54,819	3,760	58,579	48,669	3,632	52,301	54,722	3,809	58,531	47,801	3,189	50,993
	上海 Shanghai	5,672	2,693	8,365	2,927	1,437	4,364	3,633	1,623	5,256	4,306	2,602	6,908	3,498	2,520	6,018
	福州 Foochow	—	—	—	45	3	48	—	9	25	2	—	2	—	—	—
	厦門 Amoy	—	—	—	—	—	—	16	—	—	—	—	—	—	—	—
	其他 Others	—	—	—	139	—	139	3,276	7	3,283	6,687	21	6,708	4,488	3	4,491
	計 Total	**223,526**	**55,033**	**278,559**	**165,027**	**39,281**	**204,308**	**176,395**	**40,361**	**216,756**	**179,105**	**43,474**	**222,579**	**169,922**	**42,819**	**212,741**
出港	To.															
	日本 Japan	468	35,262	35,730	513	22,222	22,735	596	26,490	27,086	1,495	24,936	26,431	1,339	27,202	28,541
	朝鮮 Korea	1,294	329	1,623	922	412	1,334	386	437	823	1,633	466	2,099	1,049	508	1,557
	香港 Hongkong	—	—	—	25	—	25	265	35	300	161	11	172	—	—	—
	安東 Antung	9,495	252	9,747	3,286	111	3,397	6,016	169	6,185	4,447	143	4,590	4,406	138	4,544
	牛莊 Newchwang	115	7	122	7	22	29	46	6	52	7	—	7	12	24	36
	秦王島 Chinwangtao	210	31	241	68	11	79	3	—	3	—	—	—	—	—	—
	天津 Tientsin	5,493	1,421	6,914	7,338	1,275	8,613	10,572	1,782	12,354	8,857	1,547	10,404	15,166	2,653	17,819
	龍口 Lungkow	24,316	125	24,441	19,195	37	19,232	24,150	98	24,248	23,363	76	23,439	25,148	78	25,226
	登州府 Tenchoufu	—	—	—	—	—	—	—	—	—	—	—	—	—	—	—
	芝罘 Chefoo	45,659	839	46,498	41,608	674	42,282	46,948	959	47,907	52,969	826	53,795	46,844	852	47,696
	威海衛 Weihaiwei	—	—	—	—	—	—	813	15	828	2,647	23	2,670	893	59	952
	青島 Tsingtao	36,749	3,883	40,632	19,854	3,272	23,126	16,881	3,302	20,183	23,969	2,650	26,619	37,720	2,923	40,643
	上海 Shanghai	4,989	3,988	8,977	2,222	1,669	3,891	3,345	2,537	5,882	3,455	2,412	5,867	2,634	2,567	5,201
	福州 Foochow	—	—	—	—	—	—	—	—	—	—	—	—	—	—	—
	厦門 Amoy	—	—	—	—	—	—	—	—	—	—	—	—	—	—	—
	其他 Others	—	—	—	1,879	1	1,880	3,912	12	3,924	5,359	15	5,374	11,185	3	11,188
	計 Total.	**128,788**	**46,137**	**174,925**	**96,917**	**29,706**	**126,623**	**113,933**	**35,842**	**149,775**	**128,362**	**33,105**	**161,467**	**146,396**	**37,007**	**183,403**

第四節
Rection IV.

39. 牛莊港輸移出入
Imports and Exports at

品價額累年比較
Newchwang, 1920 to 1924.

單位（海關兩）
Value—Hk. Taels.

			大正九年 1920	大正十年 1921	大正十一年 1922	大正十二年 1923	大正十三年 1924	前年トノ比較增減 Comarison with the previous year.	
汽船貿易		**Trade by Steamers.**							
	外國品	**Foreign Goods.**							
	外國ヨリ輸入額	Imported from Foreign Countries	7,105,140	7,882,212	9,849,376	11,920,059	11,910,533	(−)	9,526
	支那ヨリ移入額	Imported from Chinese Ports	8,641,347	11,698,348	7,738,630	7,628,089	6,112,445	(−)	1,515,644
	計	Total Foreign Imports	**15,746,487**	**19,580,560**	**17,588,006**	**19,548,148**	**18,022,978**	(−)	**1,525,170**
	外國へ再輸出額	Re-exported to Foreign Countries	6,718	22,477	375,849	3,832	21,344	(+)	17,512
	支那へ再移出額	Re-exported to Chinese Ports	104,141	84,275	381,086	100,312	64,897	(−)	35,415
	計	Total Foreign Re-exports	**110,859**	**106,752**	**756,935**	**104,144**	**86,241**	(−)	**17,903**
	純輸移入額	Net Total Foreign Imports	**15,635,628**	**19,473,808**	**16,831,071**	**19,444,004**	**17,936,737**	(−)	**1,507,267**
	支那品	**Chinese Goods.**							
	支那ヨリ移入額	Imported from Chinese Ports	**16,547,459**	**17,026,527**	**17,424,434**	**25,816,066**	**20,170,208**	(−)	**5,645,858**
	外國へ再輸出額	Re-exported to Foreign Countries	974	21,062	619	1,786	337	(−)	1,449
	支那へ再移出額	Re-exported to Chinese Ports	46,889	79,097	83,233	61,808	163,541	(+)	101,733
	計	Total Chinese Re-exports	**47,863**	**100,159**	**83,843**	**63,594**	**163,878**	(+)	**100,284**
	純移入額	Net Total Chinese Imports	**16,499,596**	**16,926,368**	**17,340,591**	**25,752,472**	**20,006,330**	(−)	**5,746,142**
	外國へ輸出額	Exported to Foreign Countries	3,218,290	7,281,223	3,996,576	3,926,366	2,947,179	(−)	979,187
	支那へ移出額	Exported to Chinese Ports	10,776,254	13,683,065	19,656,026	22,467,143	14,387,841	(−)	8,079,302
	計	Total Chinese Exports	**13,994,544**	**20,964,288**	**23,652,602**	**26,393,509**	**17,335,020**	(−)	**9,058,489**
汽船貿易		**Trade by Steamers.**							
	輸移入額	Imports	32,293,946	36,607,087	35,912,440	45,364,214	38,193,186	(−)	7,171,028
	輸移出額	Exports	13,994,544	20,964,288	23,652,602	26,393,509	17,335,020	(−)	9,058,489
	再輸移出額	Re-exports	158,722	206,911	840,778	167,738	250,119	(+)	82,381
	計	Total	**46,447,212**	**57,778,286**	**59,505,820**	**71,925,461**	**55,778,325**	(−)	**16,147,136**
戎克貿易		**Trade by Junks.**							
	輸移入額	Imports	9,600,592	8,203,086	8,193,459	10,018,490	5,654,927	(−)	4,363,563
	輸移出及再輸移出額	Exports and Re-exports	3,886,348	3,925,813	4,810,665	4,706,577	2,952,735	(−)	1,753,842
	計	Total	**13,486,940**	**12,128,899**	**13,004,124**	**14,725,067**	**8,607,662**	(−)	**6,117,405**
合計		**Grand Total.**							
	輸入額	Imports	**41,894,538**	**44,810,173**	**43,205,899**	**55,382,704**	**43,848,113**	(−)	**11,534,591**
	輸出及再輸出額	Exports and Re-exports	**18,039,614**	**25,097,012**	**29,304,045**	**31,267,824**	**20,537,874**	(−)	**10,729,950**
	計	Total	**59,934,152**	**69,907,185**	**72,509,944**	**86,650,528**	**64,385,987**	(−)	**22,264,541**

40. 大正十三年牛莊港輸移入貨物數量及價額

Quantity and Value of Goods Imported into Newchwang,

番號 No.	品名 DESCRIPTION OF GOODS.		數重單位 Classifier of Quantity.	外國品 Foreign Goods. 日本 Japan. 數量 Quantity.	日本 價額 Value.	香港 Hongkong. 數量 Quantity.	香港 價額 Value.
1	綿織物	Cotton Piece Goods		—	2,163,183	—	—
2	毛及毛絨交織物	Woollen Goods, and Wool and Cotton Unions		—	380	—	—
3	絹及絹綿交織物	Silk Piece Goods, and Silk and Cotton Unions		—	661	—	—
4	其他雜織物	Miscellaneous Piece Goods.		—	1,157	—	—
5	綿絲	Cotton Thread		—	449	—	—
6	綿織絲	Cotton Yarn	擔 Piculs	17,002	972,846	90	5,060
7	棉	Cotton, Raw	〃	—	—	—	—
8	繭	Silk Cocoons, Raw Silk, and Silk Products		—	—	—	—
9	其他絲及絹製品	Miscellaneous Yarns, Threads and Materials thereof		—	12,608	—	328
10	衣服及附屬品	Clothing and Accessories thereof		—	15,760	—	490
11	米	Rice	擔 Piculs	1	6	2,766	15,849
12	其他穀物及種子	Other Cereals and Seeds	〃	7	91	112	408
13	麥粉	Flour	〃	36,375	145,500	—	—
14	野菜	Vegetables	〃	2	337	6,629	16,929
15	果物	Fruits	〃	—	—	811	8,283
16	砂糖	Sugars	〃	254	3,122	221,476	1,720,992
17	水產物	Marine Products	〃	1,163	19,222	43	12,316
18	其他食料品	Other Provisions		—	2,727	—	18,519
19	茶	Tea	擔 Piculs	3	92	—	—
20	酒類及其他飲料	Liquor and other Beverages		—	147,566	—	396
21	紙卷及葉卷煙草	Cigarettes and Cigars	千本 Mille	3	8	—	—
22	其他煙草	Tobacco		—	165,338	—	1,276
23	卷煙草製造材料	Cigarette Making Materials		—	74,088	—	—
24	家具	Furniture		—	8,377	—	—
25	藥品及藥材	Chemical Products and Medicines		—	91,224	—	62,095
26	染料及塗料	Dyes, Colours and Paints	米噸 Am. Galls.	—	12,162	—	91,143
27	石油	Kerosene Oil		—	—	—	—
28	機械油	Machine Oil	哦 Gallons	1,282	749	—	—
29	其他油脂	Other Oils, Fats and Waxes		—	335	—	9,068
30	蠟燭	Candle	擔 Piculs	—	—	—	—
31	蠟燭製造材料	Candle Making Materials		—	4,332	—	—
32	石鹼	Soap		—	107,023	—	173
33	燐寸	Matches	グロスGallos	1,000	900	—	—
34	燐寸製造材料	Match Making Materials		—	65,656	—	—
35	石炭及コークス	Coal and Coke	英噸Lg. Tons	—	—	—	—
36	鐵及鋼	Iron and Steel	擔 Piculs	8,768	33,212	1,064	3,897
37	其他金屬	Other Metals and Minerals	〃	25,376	373,031	1,867	29,063
38	金物	Hardware		—	66,759	—	1,518
39	機械器具	Machine and Machinery		—	277,493	—	1,759
40	車輛類	Vehicles		—	1,750	—	—
41	セメント	Cement	擔 Piculs	—	—	—	—
42	木材及竹等	Timber and Bamboo, etc.		—	9,825	—	8,324
43	建築材料	Building Materials		—	863	—	—
44	鐵道材料	Railway Materials		—	242,096	—	—
45	電氣材料	Electrical Materials		—	33,074	—	333
46	美術及化粧用品	Fine Art and Toilet Requisites		—	29,332	—	140,044
47	皮革毛骨角牙類	Leather, Hides, Skins, Hairs, Bones, Horns, &c.		—	—	—	47,878
48	紙	Papers		—	60,055	—	4,305
49	硝子板及硝子器	Glass Manufactures		—	16,460	—	—
50	陶磁器及土器	Potteries		—	62,936	—	—
51	麻袋	Bags, Gunny	枚 Pieces	—	—	1,226,620	372,005
52	其他雜品	Sundries		—	70,736	—	54,379
53	小包郵便物	Postal Parcels		—	66,808	—	820
	合計	Grand Total		—	5,360,269	—	2,627,650

品數量及價額仕出國別 (一)

classified according to the Countries of their Shipment, 1924.

價額單位（海關兩）
Value—Hk. Taels.

番號 No.	國品 Goods. 支那 China. 數量 Quantity.	支那 價額 Value	英領海峽殖民地 Singapore Straits,etc. 數量 Quantity.	英領海峽殖民地 價額 Value.	其他亞細亞 Other Asian Countries. 數量 Quantity.	其他亞細亞 價額 Value.	英吉利 Great Britain. 數量 Quantity.	英吉利 價額 Value.	獨逸 Germany. 數量 Quantity.	獨逸 價額 Value.	墺地利匈牙利 Austria and Hangary. 數量 Quantity.	墺地利匈牙利 價額 Value.
1	—	1,202,118	—	—	—	—	—	48,717	—	—	—	—
2	—	412,084	—	—	—	—	—	—	—	—	—	—
3	—	9,323	—	—	—	—	—	—	—	—	—	—
4	—	91,955	—	—	—	—	—	—	—	—	—	—
5	—	14,123	—	—	—	—	—	48,134	—	—	—	—
6	1,051	59,493	—	—	—	—	—	—	—	—	—	—
7	—	—	—	—	—	—	—	—	—	—	—	—
8	—	20,104	—	—	—	—	—	—	—	—	—	—
9	—	20,578	—	—	—	—	—	495	—	—	—	—
10	—	4,589	—	—	—	—	—	—	—	—	—	—
11	—	—	—	—	—	—	—	—	—	—	—	—
12	—	—	—	—	—	—	—	—	—	—	—	—
13	66,708	289,128	—	—	—	—	—	—	—	—	—	—
14	8	324	—	—	—	—	—	—	—	—	—	—
15	656	9,128	—	—	—	—	—	—	—	—	—	—
16	26,843	230,442	—	—	—	—	—	—	—	—	—	—
17	775	36,339	—	—	—	—	—	—	—	—	—	—
18	—	32,077	—	—	—	—	—	—	—	—	—	—
19	—	—	—	—	—	—	—	—	—	—	—	—
20	—	27,061	—	—	—	—	425	1,127	—	1,264	—	—
21	73,985	219,119	—	—	—	—	—	—	—	—	—	—
22	—	13,287	—	—	—	—	—	—	—	—	—	—
23	—	1,700	—	—	—	—	—	—	—	—	—	—
24	—	14,651	—	—	—	—	—	739	—	327	—	—
25	—	83,086	—	—	—	—	—	595	—	73	—	—
26	—	1,612,364	—	2,504	—	—	—	1,775	—	44,722	—	—
27	1,173,942	293,486	1,143,121	285,780	—	—	—	—	—	—	—	—
28	12,488	4,884	—	—	—	—	—	—	—	—	—	—
29	—	11,263	—	—	—	—	—	—	—	80	—	—
30	—	—	—	—	—	—	—	—	—	—	—	—
31	—	38,470	—	—	—	—	—	—	—	—	—	—
32	—	10,806	—	—	—	—	—	—	—	—	—	—
33	—	—	—	—	—	—	—	—	—	—	—	—
34	—	—	—	—	—	—	—	—	—	—	—	—
35	—	—	—	—	—	—	—	—	—	—	—	—
36	70,469	360,802	—	—	(英印 8,283	19,856	344	6,408	185	3,035	49,323	318,641
37	19,325	192,323	—	—	—	—	2,338	19,773	7,491	112,799	—	—
38	—	67,523	—	—	—	—	—	12,397	—	7,149	—	—
39	—	113,043	—	108	—	—	—	28,964	—	256,340	—	—
40	—	18,908	—	—	—	—	—	13,624	—	255	—	—
41	3,633	2,718	—	—	—	—	—	—	—	—	—	—
42	—	56,718	—	—	—	—	—	—	—	—	—	—
43	—	4,931	—	—	—	—	—	—	—	—	—	—
44	—	26,003	—	—	—	—	—	4,487	—	—	—	—
45	—	33,076	—	—	—	—	—	58,402	—	5,209	—	—
46	—	4,290	—	—	—	—	—	—	—	953	—	—
47	—	54,987	—	—	—	—	—	—	—	—	—	—
48	—	116,992	—	—	—	—	—	—	—	28,589	—	—
49	—	109,656	—	—	—	—	—	—	—	1,500	—	—
50	—	1,297	—	—	—	—	—	—	—	—	—	—
51	116,062	20,597	—	—	—	—	—	—	—	—	—	—
52	—	166,599	—	100	—	—	—	6,065	—	810	—	—
53	—	—	—	—	—	2,524	—	9,537	—	460	—	—
	—	6,112,445	—	288,492	—	22,380	—	261,239	—	457,565	—	318,641

40. 大正十三年牛莊港輸移入品數量及價額仕向國別 (二)

Quantity and Value of Goods Imported into Newchwang, classified according to the Countries of their Shipment, 1924. *Continued.*

價額單位（海關兩） Value—Hk. Taels.

番號 No.	品名 DESCRIPTION OF GOODS.	數量單位 Classifier of Quantity.	外國品 Foreign Goods. 白耳義 Belgium. 數量 Quantity.	白耳義 價額 Value.	佛蘭西 France. 數量 Quantity.	佛蘭西 價額 Value.	其他歐羅巴 Other European Countries. 數量 Quantity.	其他歐羅巴 價額 Value.	北米合衆國 U. S. of America. 數量 Quantity.	北米合衆國 價額 Value.	其他諸國 Other Countries. 數量 Quantity.	其他諸國 價額 Value.	計 Total. 數量 Quantity.	計 價額 Value.	支那品 Chinese Goods. 支那諸港 Chinese Ports. 數量 Quantity.	支那諸港 價額 Value.	合計 Grand Total. 數量 Quantity.	合計 價額 Value.	番號 No.
1	綿織物 Cotton Piece Goods		—	—	—	—	—	—	—	—	—	—	—	3,414,018	—	8,478,127	—	11,892,145	1
2	毛及毛綿交織物 Woollen Goods, and Wool and Cotton Unions		—	—	—	—	—	—	—	—	—	—	—	412,464	—	1,810	—	414,274	2
3	絹及絹綿交織物 Silk Piece Goods, and Silk and Cotton Unions		—	—	—	—	—	—	—	—	—	—	—	9,984	—	577,908	—	587,892	3
4	其他雜織物 Miscellaneous Piece Goods		—	—	—	—	—	—	—	—	—	—	—	93,112	—	69,206	—	162,318	4
5	綿縫絲 Cotton Thread		—	4,764	—	—	—	—	—	—	—	—	—	67,470	—	—	—	67,470	5
6	綿織絲 Cotton Yarn	擔 Piculs	—	—	—	—	—	—	—	—	—	—	18,143	1,037,399	99,465	4,386,190	117,608	5,423,589	6
7	棉花 Cotton, Raw	〃	—	—	—	—	—	—	—	—	—	—	—	—	18,919	513,905	18,919	513,905	7
8	繭蠶絲及絹製品 Silk Cocoons Raw Silk, and Silk Product		—	—	—	—	—	—	—	—	—	—	—	20,104	—	17,793	—	37,897	8
9	其他絲縷及材料 Miscellaneous Yarns, Threads, and Materials thereof		—	—	—	—	—	—	—	—	—	—	—	34,009	—	14,422	—	48,431	9
10	衣服及附屬品 Clothing and Accessories thereof		—	—	—	1,552	—	—	—	—	—	—	—	22,391	—	25,658	—	48,049	10
11	米 Rice	擔 Piculs	—	—	—	—	—	—	—	—	—	—	2,767	15,855	7,949	63,740	10,716	79,595	11
12	其他穀物及種子 Other Cereals and Seeds	〃	—	—	—	—	—	—	—	—	—	—	119	499	4,443	34,284	4,562	34,783	12
13	麥粉 Flour	〃	—	—	—	—	—	—	91,425	390,365	(加) 1,830	8,217	196,338	833,210	467,836	2,273,574	664,174	3,106,784	13
14	野菜 Vegetables	〃	—	—	—	—	—	—	—	—	—	—	6,639	17,590	29,869	82,975	36,508	100,565	14
15	果物 Fruits	〃	—	—	—	—	—	—	11	180	—	—	1,478	17,591	54,152	139,683	55,630	157,274	15
16	砂糖 Sugars	〃	—	—	—	—	—	—	—	—	—	—	248,573	1,954,556	799	5,873	249,372	1,960,429	16
17	水產物 Marine Products	〃	—	—	—	—	—	—	—	—	—	—	1,981	67,877	36,107	194,603	38,088	262,480	17
18	其他食料品 Other Provisions		—	—	—	79	—	—	—	—	—	—	—	53,402	—	1,241,724	—	1,295,126	18
19	茶 Tea	擔 Piculs	—	—	—	—	—	—	—	—	—	—	3	92	54,123	2,240,569	54,126	2,240,661	19
20	酒類及其他飲料 Liquor and other Beverages		—	6	—	782	—	(和) 60	—	—	—	—	85,913	177,135	—	70,601	—	247,736	20
21	紙卷及葉卷煙草 Cigarettes and Cigars	千本 Mille	—	—	—	—	—	—	11,500	33,946	—	—	—	254,200	—	484,218	—	738,418	21
22	其他煙草 Tobacco		—	—	—	—	—	—	—	18,161	—	—	—	198,062	—	442,310	—	640,372	22
23	卷煙草製造材料 Cigarette Making Materials		—	—	—	—	—	—	—	—	—	—	—	75,788	—	16,398	—	75,788	23
24	家具 Furniture		—	—	—	21	—	—	—	—	—	—	—	24,115	—	334,520	—	40,513	24
25	藥品及藥材 Chemical Products and Medecines		—	—	—	—	—	—	—	118	—	—	—	237,191	—	—	—	571,711	25
26	染料及塗料 Dyes, Colours and Paints	米哦 Am. Galls.	—	1,981	—	—	—	(和) 63,881	—	118	(波) —	—	—	1,830,650	—	47,894	—	1,878,544	26
27	石油 Kerosene Oil		—	—	—	—	—	—	5,388,712	1,347,178	800,474	200,119	8,506,249	2,126,563	—	—	—	2,126,563	27
28	機械油 Machine Oil	哦 Gallons	—	—	—	—	—	—	—	—	—	—	13,770	5,633	—	—	—	5,633	28
29	其他油脂 Other Oils, Fats and Waxes		—	—	—	—	—	(伊) 194	—	7,726	—	—	—	28,666	—	51,963	—	80,629	29
30	蠟燭 Candle	擔 Piculs	—	—	—	—	—	—	—	—	—	—	—	—	1,765	32,511	1,765	32,511	30
31	蠟燭製造材料 Candle Making Materials		—	—	—	21	—	—	1,346	19,380	—	—	—	62,203	—	12,397	—	74,600	31
32	石鹼 Soap		—	—	—	169	—	—	—	—	—	—	—	118,171	—	5,348	—	123,519	32
33	燐寸 Matches	グロスGross	—	—	—	—	—	—	—	—	—	—	1,000	900	—	—	1,000	900	33
34	燐寸製造材料 Match Making Materials		—	—	—	—	—	—	—	—	—	—	—	65,656	—	74	—	65,730	34
35	石炭及コークス Coal and Coke	英噸Lg. Tons	—	—	—	—	—	—	—	—	—	—	—	—	12,599	97,729	12,599	97,729	35
36	鐵及鋼 Iron and Steel	擔 Piculs	—	—	—	—	—	—	1,346	14,047	—	—	139,782	759,898	1,256	4,715	141,038	764,613	36
37	其他金屬 Other Metals and Minerals	〃	—	—	400	6,288	—	—	—	—	—	—	56,797	733,277	1,907	18,242	58,704	751,519	37
38	金物 Hardware		—	10	—	466	—	(伊和丁) —	—	30	—	—	—	149,852	—	366,109	—	515,961	38
39	機械器具 Machine and Machinery		—	3,000	—	1,356	—	24,018	—	11,335	—	—	—	717,416	—	12,923	—	730,009	39
40	車輛類 Vehicles		—	71,000	—	920	—	(伊) 336	—	19,563	—	—	—	126,356	—	620	—	126,976	40
41	セメント Cement	擔 Piculs	—	—	—	—	—	—	—	—	—	—	3,633	2,718	52,816	35,938	56,449	38,656	41
42	木材及竹等 Timber and Bamboo, etc.		—	—	—	—	—	—	—	18,322	—	—	—	93,189	—	33,999	—	127,188	42
43	建築材料 Building Materials		—	—	—	—	—	(和) 12	—	—	—	—	—	5,746	—	1,497	—	7,243	43
44	鐵道材料 Railway Materials		—	141	—	—	—	—	—	150,351	—	—	—	423,078	—	—	—	423,408	44
45	電氣材料 Electrical Materials		—	721	—	2,500	—	—	—	—	—	—	—	133,315	—	9,774	—	143,089	45
46	美術及化粧用品 Fine Art and Toilet Requisites		—	—	—	—	—	—	—	—	—	—	—	174,619	—	17,892	—	192,511	46
47	皮革毛骨角牙類 Leather,Hides,Skins, Hairs,Bones, Horns,etc.		—	—	—	—	—	—	—	—	—	—	—	102,865	—	321.980	—	424,845	47
48	紙類 Papers		—	—	—	—	—	(和) 265	—	—	—	—	—	210,206	—	1,548,827	—	1,759,033	48
49	硝子板及硝子器 Glass Manufactures		—	26,226	—	—	—	(伊) 50	—	—	—	—	—	153,892	—	1,483	—	155,375	49
50	陶磁器及土器 Potteries		—	—	—	—	—	—	—	—	—	—	—	64,233	—	527,253	—	591,486	50
51	麻袋 Bags, Gunny	枚 Pieces	—	—	—	—	—	—	—	—	—	—	1,342,682	392,602	114,676	10,171	1,457,358	402,773	51
52	其他雜品 Sundries		—	2,212	—	1,080	—	(諸丁) 94,414	—	22	—	—	—	396,417	—	955,705	—	1,352,122	52
53	小包郵便物 Postal Parcels		—	—	—	1,864	—	(諸) 86	—	24,640	—	(其) 4	—	106,743	—	—	—	106,743	53
	合計 Grand Totals		—	110,061	—	17,098	—	183,316	—	2,055,482	—	208,340	—	18,022,978	—	25,825,135	—	43,848,113	

41. 牛莊港輸移入品數量及價額累年比較
Quantity and Value of Goods Imported into Newchwang, 1920 to 1924.

價額單位（海關兩）
Value—Hk. Taels.

番號 No.	品名 DESCRIPTION OF GOODS.	數量單位 Classifier of Quantity.	大正九年 1920 數量 Quantity.	大正九年 1920 價額 Value.	大正十年 1921 數量 Quantity.	大正十年 1921 價額 Value.	大正十一年 1922 數量 Quantity.	大正十一年 1922 價額 Value.	大正十二年 1923 數量 Quantity.	大正十二年 1923 價額 Value.	大正十三年 1924 數量 Quantity.	大正十三年 1924 價額 Value.	番號 No.
1	綿織物 Cotton Piece Goods		—	14,782,393	—	15,638,036	—	13,034,254	—	17,004,154	—	11,892,145	1
2	毛及毛綿交織物 Woollen Goods, and Wool and Cotton Unions		—	232,231	—	212,606	—	250,628	—	519,967	—	414,274	2
3	絹及絹綿交織物 Silk Piece Goods, and Silk and Cotton Unions		—	983,391	—	520,897	—	9,022	—	9,579	—	587,892	3
4	其他雜織物 Miscellaneous Piece Goods		—	128,423	—	275,642	—	287,404	—	368,719	—	162,318	4
5	綿絲 Cotton Thread		—	23,555	—	111,662	—	75,446	—	100,984	—	67,470	5
6	綿織絲 Cotton Yarn	擔 Picule	101,463	5,894,192	146,898	7,896,676	144,647	6,388,557	191,383	8,654,936	117,608	5,423,589	6
7	棉花 Cotton Raw	〃	36,415	733,561	23,231	494,878	15,069	377,222	14,007	364,470	18,919	513,905	7
8	繭蠶絲及絹製品 Silk Cocoons, Raw Silk, and Silk Products		—	25	—	15,399	—	511,296	—	1,173,804	—	37,897	8
9	其他絲縷及材料 Miscellaneous Yarns, Threads, Materials thereof		—	14,292	—	119,001	—	210,893	—	344,829	—	48,431	9
10	衣服及附屬品 Clothing and Accessories thereof		—	95,424	—	106,704	—	120,181	—	121,161	—	48,049	10
11	米 Rice	擔 Piculs	49,244	217,379	60,168	253,562	41,739	196,154	12,074	61,833	10,716	79,595	11
12	其他穀物及種子 Other Cereals and Seeds	〃	233,818	633,382	39,699	132,759	10,107	42,641	6,324	29,017	4,562	34,783	12
13	麥粉 Flour	〃	59,300	261,835	77,275	309,415	91,145	432,879	396,010	1,803,629	664,174	3,106,784	13
14	野菜 Vegetables	〃	45,369	39,863	30,754	76,846	35,137	105,500	31,152	115,514	36,508	100,565	14
15	果物 Fruits	〃	30,395	122,360	26,254	104,342	67,721	167,534	37,510	185,744	55,630	157,274	15
16	砂糖 Sugars	〃	165,138	1,633,399	321,183	2,534,856	268,737	1,764,024	252,412	1,946,845	249,372	1,960,429	16
17	水產物 Marine Products	〃	41,309	339,492	49,019	403,402	24,656	213,411	125,226	466,719	38,088	262,480	17
18	其他食料品 Other Provisions		—	848,127	—	1,044,595	—	1,755,084	—	1,945,197	—	1,295,126	18
19	茶 Tea	擔 Pieuls	58,677	2,491,605	45,504	1,735,824	42,845	1,858,075	67,850	2,913,941	54,126	2,240,661	19
20	酒類及其他飲料 Liquor and other Beverages		—	172,352	—	155,413	—	74,322	—	237,596	—	247,736	20
21	紙卷及葉卷煙草 Cigarettes and Cigars		—	401,741	—	470,166	—	531,224	—	459,116	—	738,418	21
22	其他煙草 Tobacco		—	474,475	—	463,128	—	566,668	—	614,773	—	640,372	22
23	卷煙草製造材料 Cigarette Making Materials		—	21,232	—	50,506	—	72,608	—	127,751	—	75,788	23
24	家具 Furniture		—	119,558	—	129,715	—	170,029	—	135,670	—	40,513	24
25	藥品及藥材 Chemical Products and Medicines		—	647,720	—	753,547	—	914,957	—	807,899	—	571,711	25
26	染料及塗料 Dyes, Colours and Paints	米哦 Am. Galls.	—	1,537,715	—	2,374,194	—	2,386,073	—	1,528,219	—	1,878,544	26
27	石油 Kerosene Oil	啦 Gallons	7,219,512	2,036,664	3,882,675	1,235,120	5,913,595	1,935,277	6,744,928	2,039,116	8,506,249	2,126,563	27
28	機械油 Machine Oil	啦 Gallons	2,149	5,112	7,848	6,145	4,103	1,320	8,049	4,176	13,770	5,633	28
29	其他油脂 Other Oils, Fats and Waxes		—	35,350	—	52,755	—	69,647	—	81,928	—	80,629	29
30	蠟燭 Candle	擔 Piculs	3,383	69,337	2,362	39,918	5,744	110,473	2,686	49,858	1,765	32,511	30
31	蠟燭製造材料 Candle Making Materials		—	50,137	—	57,238	—	194,133	—	127,419	—	74,600	31
32	石鹼 Soap		—	63,866	—	68,060	—	111,085	—	171,191	—	123,519	32
33	燐寸 Matches	グロスGross	13,224	2.529	10,605	1,099	47,000	13,100	150	53	1,000	900	33
34	燐寸製造材料 Match Making Materials		—	80,488	—	35,747	—	74,168	—	71,654	—	65,730	34
35	石炭及コークス Coal and Cokе	英噸Lg. Tons	51,497	394,751	11,655	90,091	9,917	80,865	19,603	138,904	12,599	97,729	35
36	鐵及鋼 Iron and Steel	擔 Piculs	59,642	277,077	119,159	711,408	127,830	450,109	118,795	507,384	141,038	764,613	36
37	其他金屬 Other Metals and Minerals	〃	28,839	325,325	12,588	248,477	28,491	379,623	34,444	447,374	58,704	751,519	37
38	金物 Hardware		—	275,309	—	338,483	—	439,408	—	1,042,748	—	515,961	38
39	機械器具 Machine and Machinery		—	38,998	—	64,459	—	576,637	—	885,183	—	730,009	39
40	車輛類 Vehicles		—	1,675	—	6,939	—	7,818	—	85,387	—	126,976	40
41	セメント Cement	擔 Piculs	360	360	2,974	4,403	13,495	14,137	122,616	87,101	56,449	38,656	41
42	木材及竹等 Timber and Bamboo, etc.		—	122,963	—	96,445	—	70,379	—	164,706	—	127,188	42
43	建築材料 Building Materials		—	4,810	—	3,337	—	15,230	—	10,372	—	7,243	43
44	鐵道材料 Railway Materials		—	239,824	—	301,747	—	223,480	—	366,048	—	423,408	44
45	電氣材料 Electrical Materials		—	12,650	—	26,925	—	67,835	—	139,249	—	143,089	45
46	美術及化粧用品 Fine Art and Toilet Requisites		—	144,791	—	170,054	—	326,085	—	333,042	—	192,511	46
47	皮革毛骨角牙類 Leather, Hides, Skins, Hairs, Bones, Horns, etc.		—	605,733	—	449,151	—	531,060	—	491,008	—	424,845	47
48	紙類 Papers		—	2,238,206	—	2,031,721	—	2,048,620	—	2,512,102	—	1,759,033	48
49	硝子板及硝子器 Glass Manufactures		—	92,095	—	69,373	—	120,249	—	182,956	—	155,375	49
50	陶磁器及土器 Potteries		—	685,043	—	807,170	—	1,023,651	—	842,791	—	591,486	50
51	麻袋 Bags, Gunny	枚 Pieces	1,963,506	218,300	3,807,910	560,150	3,034,365	564,920	4,320,710	861,384	1,457,358	402,773	51
52	其他雜品 Sundries		—	954,376	—	849,699	—	1,105,235	—	1,577,365	—	1,352,122	52
53	小包郵便物 Postal Parcels		—	69,047	—	100,288	—	135,269	—	120,139	—	106,743	53
	合計 Grand Total		—	**41,894,538**	—	**44,810,173**	—	**43,205,899**	—	**55,382,704**	—	**43,848,113**	

42. 牛莊港外國品輸入
Quantity and Value of Foreign Goods

番號 No.	品名 DESCRIPTION OF GOODS.		數量單位 Classifier of Quantity.	大正九年 1920 數量 Quantity.	大正九年 1920 價額 Value.
1	綿織物	Cotton Piece Goods		—	4,731,768
2	毛及毛綿交織物	Woollen Goods, and Wool and Cotton Unions		—	232,219
3	絹及絹綿交織物	Silk Piece Goods, and Silk and Cotton Unions		—	6,464
4	其他雜織物	Miscellaneous Piece Goods		—	79,966
5	綿縫絲	Cotton Thread		—	23,555
6	綿織絲	Cotton Yarn	擔 Piculs	37,868	2,288,356
7	棉花	Cotton, Raw	〃	743	9,595
8	繭蠶絲及絹製品	Silk Cocoons, Raw Silk and Silk Products		—	25
9	其他絲縷及材料	Miscellaneous Yarns, Threads, Materials thereof		—	1,367
10	衣服及附屬品	Clothing and Accessories thereof		—	37,352
11	米	Rice	擔 Piculs	633	3,165
12	其他穀物及種子	Other Cereals and Seeds	〃	100	708
13	麥粉	Flour	〃	2,472	12,360
14	野菜	Vegetables	〃	3,008	4,063
15	果物	Fruits	〃	1,365	21,731
16	砂糖	Sugars	〃	162,903	1,610,529
17	水產物	Marine Products	〃	3,305	76,888
18	其他食料品	Other Provisions		—	31,206
19	茶	Tea	擔 Piculs	12	193
20	酒類及其他飲料	Liquor and other Beverages		—	115,084
21	紙卷及葉卷煙草	Cigarettes and Cigars	千本 Mille	48,341	216,190
22	其他煙草	Tobacco		—	174,018
23	卷煙草製造材料	Cigarette Making Materials		—	21,232
24	家具	Furniture		—	28,193
25	藥品及藥材	Chemical Products and Medicines		—	260,162
26	染料及塗料	Dyes, Colours and Paints		—	1,472,728
27	石油	Kerosene Oil	(米瓦 Am. Galls. (哦 Gallons	7,219,512	2,036,664
28	機械油	Machine Oil		2,149	5,112
29	其他油脂	Other Oils, Fats and Waxes		—	1,928
30	蠟燭	Candle	擔 Piculs	1,706	34,120
31	蠟燭製造材料	Candle Making Materials		—	39,435
32	石鹸	Soap		—	57,532
33	燐寸	Matches	ダース Gross	200	80
34	燐寸製造材料	Match Making Materials		—	80,488
35	石炭及コークス	Coal and Coke	英噸 Lg. Tons	2,562	38,430
36	鐵及鋼	Iron and Steel	擔 Piculs	57,237	267,108
37	其他金屬物	Other Metals and Minerals	〃	27,851	290,130
38	金物	Hardware		—	32,793
39	機械器具	Machine and Machinery		—	34,764
40	車輛類	Vehicles		—	1,675
41	セメント	Cement	擔 Piculs	360	360
42	木材及竹等	Timber and Bamboo, etc.		—	23,722
43	建築材料	Building Materials		—	2,451
44	鐵道材料	Railway Materials		—	239,824
45	電氣材料	Electrical Materials		—	12,650
46	美術及化粧用品	Fine Art and Toilet Requisites		—	136,907
47	皮革毛骨角牙類	Leather, Hides, Skins, Hairs, Bones, Horns, etc		—	250,170
48	紙類	Papers		—	153,459
49	硝子板及硝子器	Glass Manufactures		—	90,303
50	陶磁器及土器	Potteries		—	13,690
51	麻袋	Bags, Gunny	枚 Pieces	1,766,685	199,677
52	其他雜品	Sundries		—	174,851
53	小包郵便物	Postal Parcels		—	69,047
	合計	Grand Total		—	**15,746,487**

數量及價額累年比較
Imported into Newchwang, 1920 to 1924.

價額單位（海關兩）
Value—Hk. Taels.

番號 No.	大正十年 1921 數量 Quantity.	大正十年 1921 價額 Value.	大正十一年 1922 數量 Quantity.	大正十一年 1922 價額 Value.	大正十二年 1923 數量 Quantity.	大正十二年 1923 價額 Value	大正十三年 1924 數量 Quantity.	大正十三年 1924 價額 Value.	番號 No.
	—	5,753,583	—	4,334,654	—	4,866,347	—	3,414,018	1
	—	212,606	—	250,628	—	519,967	—	412,464	2
	—	5,816	—	9,022	—	9,144	—	9,984	3
	—	236,518	—	264,964	—	341,359	—	93,112	4
	—	111,585	—	74,137	—	100,924	—	67,470	5
	54,101	3,057,249	32,036	1,452,231	12,201	658,657	18,143	1,037,399	6
	240	2,539	5	40	—	—	—	—	7
	—	921	—	383	—	13,391	—	20,104	8
	—	9,247	—	23,521	—	40,574	—	34,009	9
	—	34,246	—	36,416	—	71,184	—	22,391	10
	34,952	117,368	26,969	121,359	7,896	40,985	2,767	15,855	11
	106	347	126	518	167	1,219	119	499	12
	4,319	17,411	9,238	38,825	213,666	570,797	196,338	833,210	13
	9,244	14,079	6,737	12,126	5,938	13,659	6,639	17,590	14
	1,728	15,865	1,526	24,615	3,843	59,638	1,478	17,591	15
	305,332	2,465,625	261,740	1,726,712	250,423	1,931,615	248,573	1,954,556	16
	3,361	86,570	5,102	92,658	11,405	137,537	1,981	67,877	17
	—	92,818	—	296,379	—	621,191	—	53,402	18
	5	136	13	638	136	1,396	3	92	19
	—	112,128	—	42,855	—	158,922	—	177,135	20
	70,798	201,137	52,617	150,617	102,146	147,793	85,913	254,200	21
	—	155,632	—	131,207	—	173,559	—	198,062	22
	—	50,506	—	72,608	—	127,751	—	75,788	23
	—	75,603	—	56,959	—	50,139	—	24,115	24
	—	276,342	—	314,788	—	252,029	—	237,191	25
	—	2,335,407	—	2,325,581	—	1,467,086	—	1,830,650	26
	3,882,675	1,235,120	5,913,595	1,935,277	6,744,928	2,039,116	8,506,249	2,126,563	27
	7,848	6,145	4,103	1,320	8,049	4,176	13,770	5,633	28
	—	13,599	—	15,770	—	13,666	—	28,666	29
	1,562	30,684	3,294	62,566	17	1,076	—	—	30
	—	57,238	—	194,133	—	120,704	—	62,203	31
	—	31,601	—	97,453	—	158,032	—	118,171	32
	100	42	—	—	100	37	1,000	900	33
	—	34,502	—	72,648	—	71,654	—	65,656	34
	70	745	—	—	—	—	—	—	35
	118,939	709,032	127,632	448,314	117,903	495,342	139,782	759,898	36
	11,786	234,798	26,005	355,462	33,326	427,947	56,797	733,277	37
	—	48,424	—	60,674	—	143,952	—	149,852	38
	—	44,528	—	561,774	—	850,969	—	717,416	39
	—	6,349	—	7,528	—	83,392	—	126,356	40
	1,619	2,690	7,453	10,109	11,820	13,786	3,633	2,718	41
	—	12,539	—	18,122	—	45,731	—	93,189	42
	—	2,884	—	5,677	—	5,152	—	5,746	43
	—	301,747	—	223,480	—	366,048	—	423,078	44
	—	17,524	—	52,300	—	139,014	—	133,315	45
	—	149,609	—	297,341	—	263,470	—	174,619	46
	—	93,440	—	109,315	—	192,245	—	102,865	47
	—	197,245	—	187,675	—	258,860	—	210,206	48
	—	68,333	—	118,285	—	180,707	—	153,892	49
	—	493	—	41,495	—	66,816	—	64,233	50
	3,562,746	532,856	2,791,713	543,374	4,055,115	835,647	1,342,682	392,602	51
	—	177,459	—	195,085	—	273,607	—	396,417	52
	—	100,288	—	135,269	—	120,139	—	106,743	53
	—	**19,581,198**	—	**17,604,887**	—	**19,548,148**	—	**18,022,978**	

43. 牛莊港支那品移入數量及價額累年比較
Quantity and Value of Chinese Goods Imported into Newchwang, 1920 to 1924.

價額單位（海關兩）
Value—Hk. Taels.

番號 No.	品名 DESCRIPTION OF GOODS.		數量單位 Classifier of Quantity.	大正九年 1920 數量 Quantity.	大正九年 1920 價額 Value.	大正十年 1921 數量 Quantity.	大正十年 1921 價額 Value.	大正十一年 1922 數量 Quantity.	大正十一年 1922 價額 Value.	大正十二年 1923 數量 Quantity.	大正十二年 1923 價額 Value.	大正十三年 1924 數量 Quantity.	大正十三年 1924 價額 Value.	番號 No.
1	綿織物	Cotton Piece Goods		—	10,050,625	—	9,884,453	—	8,699,600	—	12,137,807	—	8,478,127	1
2	毛及毛絲綿交織物	Woollen Goods, and Wool and Cotton Unions		—	12	—	—	—	—	—	—	—	1,810	2
3	絹及絹絲綿交織物	Silk Piece Goods, and Silk and Cotton Unions		—	976,927	—	515,081	—	—	—	435	—	577,908	3
4	其他雜織物	Miscellaneous Piece Goods		—	48,457	—	39,124	—	22,440	—	27,360	—	69,206	4
5	綿縫絲	Cotton Thread		—	—	—	77	—	1,309	—	60	—	—	5
6	綿織絲	Cotton Yarn	擔 Piculs	63,595	3,605,836	92,797	4,839,427	112,611	4,936,326	179,182	7,996,279	99,465	4,386,190	6
7	棉花	Cotton, Raw	〃	35,672	723,966	22,991	492,339	15,064	377,182	14,007	364,470	18,919	513,905	7
8	蠶絲及絹製品	Silk Cocoons, Raw Silk, and Silk Products		—	—	—	14,478	—	510,913	—	1,160,413	—	17,793	8
9	其他絲縷及材料	Miscellaneous Yarns, Threads, Materials thereof		—	12,925	—	109,754	—	187,372	—	304,255	—	14,422	9
10	衣服及附屬品	Clothing and Accessories thereof		—	58,072	—	72,458	—	83,765	—	49,977	—	25,658	10
11	米	Rice	擔 Piculs	48,611	214,214	25,216	106,194	14,770	74,795	4,178	20,848	7,949	63,740	11
12	其他穀物及種子	Other Cereals and Seeds	〃	233,718	632,674	39,593	132,412	9,981	42,123	6,157	27,798	4,443	34,284	12
13	麥粉	Flour	〃	56,828	249,475	72,956	292,004	81,907	394,054	272,344	1,232,832	467,836	2,273,574	13
14	野菜物	Vegetables	〃	42,361	35,800	21,510	62,767	28,400	93,374	25,214	101,855	29,869	82,975	14
15	果	Fruits	〃	29,030	100,629	24,526	88,477	66,195	142,919	33,667	126,106	54,152	139,683	15
16	砂糖	Sugars	〃	2,235	22,870	15,851	69,231	6,997	37,312	1,986	15,230	799	5,873	16
17	水產物	Marine Products	〃	38,004	262,604	45,658	316,832	19,554	120,753	113,821	329,182	36,107	194,603	17
18	其他食料品	Other Provisions		—	816,921	—	951,777	—	1,458,705	—	1,321,006	—	1,241,724	18
19	茶	Tea	擔 Piculs	58,695	2,491,412	45,499	1,735,688	42,832	1,857,437	67,714	2,912,545	54,123	2,240,569	19
20	酒類及其他飲料	Liquor and other Beverages		—	57,268	—	43,285	—	31,467	—	78,674	—	70,601	20
21	紙卷及葉卷煙草	Cigarettes and Cigars		—	185,551	—	269,029	—	380,607	—	311,323	—	484,218	21
22	其他煙草	Tobacco		—	300,457	—	307,496	—	435,461	—	441,214	—	442,310	22
23	卷煙草製造材料	Cigarette Making Materials		—	—	—	—	—	—	—	—	—	—	23
24	家具	Furniture		—	91,365	—	54,112	—	113,070	—	85,531	—	16,398	24
25	藥品及藥材	Chemical Products and Medicines		—	387,558	—	477,205	—	600,169	—	555,870	—	334,520	25
26	染料及塗料	Dyes, Colours, and Paints	米噸 Am. Galls.	—	64,987	—	38,787	—	60,492	—	61,133	—	47,894	26
27	石油	Kerosene Oil	〃	—	—	—	—	—	—	—	—	—	—	27
28	機械油	Machine Oil	噸 Gallons	—	—	—	—	—	—	—	—	—	—	28
29	其他油脂	Other Oils, Fats and Waxes		—	33,422	—	39,156	—	53,877	—	68,262	—	51,963	29
30	蠟燭	Candle	擔 Piculs	1,677	35,217	800	9,234	2,450	47,907	2,669	48,782	1,765	32,511	30
31	蠟燭製造材料	Candle Making Materials		—	10,702	—	—	—	—	—	6,715	—	12,397	31
32	石鹼	Soap		—	6,334	—	36,459	—	13,632	—	13,159	—	5,348	32
33	燐寸	Matches	グロスGross	13,024	2,449	10,505	1,057	47,000	13,100	50	16	—	—	33
34	燐寸製造材料	Match Making Materials		—	—	—	1,245	—	1,520	—	—	—	74	34
35	石炭及コークス	Coal and Coke	英噸Lg. Tons	48,935	356,321	11,585	89,346	9,917	80,865	19,603	138,904	12,599	97,729	35
36	鐵及鋼	Iron and Steel	擔 Piculs	2,405	9,969	220	2,376	198	1,795	892	12,042	1,256	4,715	36
37	其他金屬物	Other Metals and Minerals	〃	988	35,195	802	13,679	2,486	24,161	1,118	19,427	1,907	18,242	37
38	金物	Hardware		—	242,516	—	290,059	—	378,734	—	898,796	—	366,109	38
39	機械器具	Machine and Machinery		—	4,234	—	19,931	—	14,863	—	34,214	—	12,923	39
40	車輛類	Vehicles		—	—	—	590	—	290	—	1,995	—	620	40
41	セメント	Cement	擔 Piculs	—	—	1,354	1,713	6,042	4,028	110,796	73,315	52,816	35,938	41
42	木材及竹等	Timber and Bamboo, etc.		—	99,241	—	83,906	—	52,257	—	118,975	—	33,999	42
43	建築材料	Building Materials		—	2,359	—	453	—	9,553	—	5,220	—	1,497	43
44	鐵道材料	Railway Materials		—	—	—	—	—	—	—	—	—	—	44
45	電氣材料	Electrical Materials		—	—	—	9,401	—	15,535	—	235	—	9,774	45
46	美術及化粧用品	Fine Art and Toilet Requisites		—	7,884	—	20,445	—	28,744	—	69,572	—	17,892	46
47	皮革毛骨角牙類	Leather, Hides, Skins, Hairs, Bones, Horns, etc		—	355,563	—	355,711	—	421,745	—	298,763	—	321,980	47
48	紙類	Papers		—	2,084,747	—	1,834,476	—	1,860,945	—	2,253,242	—	1,548,827	48
49	硝子板及硝子器	Glass Manufactures		—	1,792	—	1,040	—	1,964	—	2,249	—	1,483	49
50	陶磁器及土器	Potteries		—	671,353	—	806,677	—	982,156	—	775,975	—	527,253	50
51	麻袋	Bags, Gunny	枚 Pieces	196,821	18,623	245,164	27,294	242,652	21,546	265,595	25,737	114,676	10,171	51
52	其他雜品	Sundries		—	779,525	—	672,240	—	910,150	—	1,303,758	—	955,705	52
53	小包郵便物	Postal Parcels		—	—	—	—	—	—	—	—	—	—	53
	合計	Grand Total		—	26,148,051	—	25,228,975	—	25,601,012	—	35,834,556	—	25,825,135	

113415

44. 大正十三年牛莊港輸移出品數量及價額仕向國別
Quantity and Value of Goods Exported from Newchwang

Classfied according to the Countries of Destination, 1924.

價額單位（海關兩）
Value—Hk. Taels.

番號 No.	品名 DESCRIPTION OF GOODS.	數量單位 Classifier of Quantity.	外國向 Abroad. 日本 Japan. 數量 Quantity.	日本 價額 Value.	朝鮮 Korea. 數量 Quantity.	朝鮮 價額 Value.	香港 Hongkong. 數量 Quantity.	香港 價額 Value.	露西亞(太平洋沿岸)Russia Pacific Ports. 數量 Quantity.	露西亞 價額 Value.	北米合衆國 U. S. of America. 數量 Quantity.	北米合衆國 價額 Value.	其他 Other Contries. 數量 Quantity.	其他 價額 Value.	支那向 To China. 支那諸港 Chinese Ports. 數量 Quantity.	支那諸港 價額 Value.	合計 Grand Total. 數量 Quantity.	合計 價額 Value.	番號 No.
1	大豆 Soya Beans	擔 Piculs	99,228	346,249	—	—	22,103	62,450	—	—	—	—	—	—	1,173,108	3,464,559	1,294,439	3,873,258	1
2	其他豆類 Other Beans	〃	174,409	587,871	—	—	—	—	—	—	4,336	13,485	—	—	23,237	73,302	201,982	674,658	2
3	玉蜀黍 Maize	〃	19,134	36,355	—	—	—	—	—	—	—	—	—	—	154,772	294,391	173,906	330,746	3
4	高粱 Kaoliang	〃	3,461	6,437	—	—	—	—	—	—	—	—	—	—	193,717	388,742	197,178	395,179	4
5	粟 Millet	〃	10,411	30,608	—	—	—	—	—	—	—	—	—	—	494,137	926,368	504,548	956,976	5
6	小麥 Wheat	〃	5,163	18,948	—	—	—	—	—	—	—	—	—	—	24,410	129,978	29,573	148,926	6
7	其他穀物 Other Cereals	〃	332	538	—	—	667	4,669	—	—	—	—	—	—	15,252	50,209	16,251	55,416	7
8	胡麻子 Sesamum Seed	〃	15,129	114,375	—	—	—	—	—	—	—	—	—	—	10,120	77,320	25,249	191,695	8
9	瓜子 Melon Seed	〃	—	—	—	—	1,967	13,553	—	—	—	—	—	—	36,681	251,130	38,648	264,683	9
10	麻子 Hemp Seed	〃	—	—	—	—	—	—	—	—	—	—	—	—	—	—	—	—	10
11	蘇子 Perilla Seed	〃	—	—	—	—	—	—	—	—	—	—	—	—	—	—	—	—	11
12	其他種子 Other Seeds	〃	12,217	26,903	—	—	77	672	—	—	—	—	75	655	313	2,605	12,682	30,835	12
13	野菜物 Vegetables	〃	—	—	—	—	14	397	—	—	—	—	—	—	1,611	11,116	1,625	11,513	13
14	果 Fruits	〃	—	—	—	—	—	—	—	—	—	—	—	—	5,447	15,974	5,447	15,974	14
15	蔘粉 Flour	〃	—	—	—	—	—	—	—	—	—	—	—	—	7,682	36,950	7,682	36,950	15
16	麩 Bran	〃	—	—	—	—	—	—	—	—	—	—	—	—	22	40	111	200	16
17	鷄卵 Eggs	千箇 Mille	89	160	—	—	—	—	—	—	—	—	—	—	—	—	—	—	17
18	水產物 Marine Products	擔 Piculs	—	—	11	88	3	388	—	—	—	—	—	—	18,045	189,150	18,059	189,626	18
19	支那酒 Samshu	〃	—	—	—	—	—	—	—	—	—	—	—	—	47,247	511,737	47,247	511,737	19
20	煙草 Cigarettes, Cigars and Tobacco		—	153,488	—	—	—	—	—	—	—	—	—	—	—	65,590	—	219,078	20
21	鹽 Salt	擔 Piculs	—	—	60,000	131,792	—	—	67,500	151,442	—	—	—	—	10,715	28,200	138,215	311,434	21
22	其他飲食料品 Other Provisions & Drinks		—	1,869	—	—	—	2,308	—	—	—	—	—	—	—	30,678	—	34,855	22
23	豆粕 Beancake	擔 Piculs	167,140	412,836	—	—	—	—	—	—	—	—	—	—	2,588,995	6,386,193	2,756,135	6,799,029	23
24	豆油 Bean Oil	〃	—	—	—	—	1,644	15,371	—	—	—	—	—	—	178,544	1,641,483	180,188	1,656,854	24
25	其他油脂 Other Oils, Fats and Waxes	〃	—	—	—	—	—	—	—	—	—	—	—	—	5,919	59,365	5,919	59,365	25
26	苧麻 Hemp, Jute and Ramie	〃	—	—	—	—	—	—	—	—	—	—	—	—	33,262	231,847	33,262	231,847	26
27	棉花 Cotton, Raw	〃	—	—	—	—	—	—	—	—	—	—	—	—	37	1,343	37	1,343	27
28	繭 Silk Cocoons	〃	—	—	—	—	—	—	—	—	—	—	—	—	22	2,260	298	30,613	28
29	柞蠶絲 Silk, Raw, Wild	〃	276	28,353	—	—	—	—	—	—	—	—	—	—	552	220,733	552	220,733	29
30	屑絹絲 Silk, Waste	〃	—	—	—	—	—	—	—	—	—	—	—	—	2,901	113,458	2,901	113,458	30
31	絹製品 Silk Products		—	—	—	—	—	—	—	—	—	—	—	1,130	—	1,254	—	2,384	31
32	豚毛 Bristles	擔 Piculs	—	—	—	—	53	4,658	—	—	917	104,124	413	47,292	2,039	240,610	3,422	396,684	32
33	羊毛 Wool	〃	854	1,793	—	—	—	—	—	—	20	362	40	724	633	12,187	1,547	15,066	33
34	其他毛 Hairs, and Feathers of all kinds	〃	50	2,717	—	—	—	—	—	—	805	51,142	105	5,460	471	19,760	1,431	79,079	34
35	皮革 Leather, Hides, and Skins		—	—	—	—	—	—	—	—	—	—	—	—	—	218,595	—	218,595	35
36	角牙 Horns and Teeth	擔 Piculs	—	—	—	—	—	—	—	—	—	—	—	—	—	—	—	—	36
37	獸骨 Bones	〃	5,516	9,610	—	—	—	—	—	—	—	—	—	—	293	940	5,809	10,550	37
38	家畜 Cattle	頭 No.	—	—	—	—	—	—	—	—	—	—	—	—	2,069	28,656	2,069	28,656	38
39	家禽 Poultry	羽 〃	—	—	—	—	—	—	—	—	—	—	—	—	—	—	—	—	39
40	獸脂 Animal Tallow	擔 Piculs	—	—	—	—	—	—	—	—	—	—	—	—	—	—	—	—	40
41	木材及竹等 Timber and Bamboo, etc.		—	—	—	—	—	—	—	—	—	—	—	—	—	8,992	—	8,992	41
42	薪及木炭 Firewood and Charcoal	擔 Picals	5	8	—	—	—	—	—	—	—	—	—	—	5,208	4,602	5,213	4,610	42
43	石炭及コークス Coal and Coke	英噸 Lg. Tons	16,335	101,604	1,260	7,837	2,660	16,545	—	—	—	—	—	—	83,822	521,701	104,077	647,687	43
44	其他鑛產品 Other Mineral Products		—	132,709	—	—	—	90	—	—	—	—	—	58	—	12,308	—	145,165	44
45	藥品及藥材 Chemical Products and Medicines		—	21,999	—	220	—	120,268	—	—	—	—	—	—	—	439,059	—	581,546	45
46	染料及塗料 Dyes, Colours and Paints		—	—	—	—	—	—	—	—	—	—	—	—	—	12,074	—	12,074	46
47	人蔘 Ginseng	斤 Catties	—	—	—	—	45,797	123,842	—	—	—	—	—	—	170,214	275,877	216,011	399,719	47
48	鐵及同製品 Iron and Iron Manufactures	擔 Piculs	—	—	—	—	—	—	—	—	—	—	—	—	118,684	157,866	118,684	157,866	48
49	其他金屬及金物 Other Metals and Hardware		—	—	—	—	—	—	—	—	—	—	—	—	—	15,155	—	15,155	49
50	其他雜品 Sundries		—	11,873	—	1,248	—	—	—	—	—	—	—	—	—	166,219	—	179,340	50
51	小包郵便物 Postal Parcels		—	7,303	—	1,213	—	1,240	—	—	—	6,264	—	1,586	—	—	—	17,606	51
	輸移出計 Total of Exports		—	**2,054,606**	—	**142,398**	—	**366,451**	—	**151,442**	—	**175,377**	—	**56,905**	—	**17,340,576**	—	**20,287,755**	
52	再輸移出 支那國品 Re-exports Chinese Goods		—	—	—	337	—	—	—	—	—	—	—	—	—	163,541	—	163,878	52
	再輸移出 外國品 Foreign Goods		—	20,499	—	647	—	198	—	—	—	—	—	—	—	64,897	—	86,241	
	再輸移出計 Total		—	**20,499**	—	**984**	—	**198**	—	—	—	—	—	—	—	**228,438**	—	**250,119**	
	合計 Grand Total		—	**2,075,105**	—	**143,382**	—	**366,649**	—	**151,442**	—	**175,377**	—	**56,905**	—	**17,569,014**	—	**20,537,874**	

45. 牛莊港輸移出品數量及價額累年比較表
Quantity and Value of Goods Exported from Newchwang, 1920 to 1923.

價額單位（海關兩）
Value—Hk. Taels.

番號 No.	品名 DESCRIPTION OF GOODS.	數量單位 Classifier of Quantity.	大正九年 1920 數量 Quantity.	大正九年 1920 價額 Value.	大正十年 1921 數量 Quantity.	大正十年 1921 價額 Value.	大正十一年 1922 數量 Quantity.	大正十一年 1922 價額 Value.	大正十二年 1923 數量 Quantity.	大正十二年 1923 價額 Value.	大正十三年 1924 數量 Quantity.	大正十三年 1924 價額 Value.	番號 No.
1	大豆 Soya Beans	擔 Piculs	1,128,182	3,140,842	1,491,298	4,397,288	1,710,055	5,692,463	1,935,077	6,545,117	1,294,439	3,873,258	1
2	其他豆類 Other Beans	〃	52,156	164,814	40,882	154,586	53,331	200,806	80,621	257,360	201,982	674,658	2
3	蜀黍 Maize	〃	89,645	179,288	301,899	643,157	231,797	476,122	201,758	425,686	173,906	330,746	3
4	高粱 Kaoliang	〃	280,823	521,247	1,066,407	2,355,555	1,980,516	3,937,896	2,044,325	3,808,386	197,178	395,179	4
5	粟 Millet	〃	252,577	786,523	321,913	1,003,181	101,735	329,379	111,996	326,424	504,548	956,976	5
6	小麥 Wheat	〃	78,094	361,464	170,334	620,660	69,614	263,013	7,982	24,896	29,573	148,926	6
7	其他穀物 Other Cereals	〃	5,184	24,994	38,903	87,270	44,654	100,609	9,112	38,421	16,251	55,416	7
8	胡麻子 Sesamum Seed	〃	41,925	253,674	26,185	168,942	21,529	149,313	38,761	259,462	25,249	191,695	8
9	瓜子 Melon Seed	〃	65,539	519,833	54,695	334,142	35,835	245,146	34,254	240,004	38,648	264,683	9
10	麻子 Hemp Seed	〃	—	—	—	—	—	—	—	—	—	—	10
11	蘇子 Perilla Seed	〃	—	—	—	—	—	—	—	—	—	—	11
12	其他種子 Other Seeds	〃	1,176	9,861	11,468	22,129	22,009	56,478	13,414	19,214	12,682	30,835	12
13	野菜 Vegetables	〃	1,305	30,724	2,618	33,195	3,156	42,747	3,070	17,395	1,625	11,513	13
14	果物 Fruits	〃	6,156	15,294	1,033	3,358	9,627	29,155	8,652	23,367	5,447	15,974	14
15	麥粉 Flour	〃	27,871	141,585	32,134	127,351	4,834	27,008	35,510	186,428	7,682	36,950	15
16	麩皮 Bran	〃	12,974	14,988	1,158	974	890	1,315	510	750	111	200	16
17	鷄卵 Eggs	千箇 Mille	531	5,250	465	4,796	10	110	—	—	—	—	17
18	水產物 Marine Products	擔 Piculs	11,826	77,427	23,957	180,923	15,311	166,166	17,607	118,236	18,059	189,626	18
19	支那酒 Samshn	〃	38,742	404,368	51,832	490,672	64,907	587,913	51,078	499,946	47,247	511,737	19
20	煙草 Cigarettes, Cigars and Tobacco		—	51,999	—	25,790	—	408,673	—	697,114	—	219,078	20
21	鹽 Salt	擔 Piculs	55,260	76,811	42,840	74,970	55,859	111,719	123,402	249,846	138,215	311,434	21
22	其他飲食料品 Other Provisions and Drinks		—	10,970	—	23,065	—	29,137	—	50,070	—	34,555	22
23	豆粕 Beancake	擔 Piculs	3,059,084	6,196,919	3,446,141	8,776,887	3,704,600	10,050,633	4,101,074	10,570,218	2,756,135	6,799,029	23
24	豆油 Bean Oil	〃	219,242	1,864,918	260,157	1,620,363	289,394	1,949,917	279,935	2,495,816	180,188	1,656,854	24
25	其他油脂 Other Oils, Fats and Waxes	〃	51,696	410,357	43,016	275,336	51,099	277,688	46,345	185,634	5,919	59,365	25
26	苧麻 Hemp, Jute and Ramie	〃	9,144	65,247	4,905	36,747	9,816	73,444	5,550	42,355	33,262	231,847	26
27	棉花 Cotton, Raw	〃	6	158	76	1,919	19	512	218	7,580	37	1,343	27
28	蠶繭 Silk Cocoons	〃	447	33,932	81	6,216	15	2,265	60	1,641	298	30,613	28
29	野蠶絲 Silk, Raw, Wild	〃	1,777	498,320	1,370	419,957	691	358,554	1,266	712,758	552	220,733	29
30	絹屑絲 Silk, Waste	〃	2,864	318,677	3,025	228,388	1,229	110,525	3,517	263,318	2,901	113,458	30
31	絹製品 Silk Products		—	2,715	—	3,089	—	1,123	—	—	—	2,384	31
32	豚毛 Bristles	擔 Piculs	1,996	165,217	1,697	184,540	3,142	258,837	3,333	287,274	3,422	396,684	32
33	羊毛 Wool	〃	183	4,331	1,668	58,287	5,522	139,048	1,084	23,966	1,547	15,066	33
34	其他毛毛 Hairs and Feathers of all kinds	〃	1,787	58,354	611	18,789	1,986	83,156	1,951	73,124	1,431	79,079	34
35	皮革 Leather, Hides and Skins		—	88,413	—	176,535	—	37,988	—	344,101	—	218,595	35
36	角牙 Horns and Teeth	擔 Piculs	256	16,118	—	—	—	127	40	165	—	—	36
37	獸骨 Bones	〃	4,585	6,053	7,616	11,353	6,804	12,767	9,560	14,333	5,809	10,550	37
38	家畜 Cattle	頭 No.	1,771	14,428	1,423	12,568	319	3,693	947	9,621	2,069	28,656	38
39	家禽 Poultry	羽 〃	—	—	—	—	—	—	—	—	—	—	39
40	獸脂 Animal Tallow	擔 Piculs	37	662	—	—	—	—	—	—	—	—	40
41	木材及竹等 Timber and Bamboo, etc.		—	91,295	—	130,598	—	44,365	—	15,112	—	8,992	41
42	薪及木炭 Firewood and Charcoal	擔 Piculs	—	—	350	1,187	140	245	61	113	5,213	4,610	42
43	石炭及コークス Coal and Coke	英噸 Lg. Tons	22,393	207,208	43,566	380,166	64,282	475,415	77,937	621,900	104,077	647,687	43
44	其他鑛產物 Other Mineral Products		—	40,759	—	49,188	—	66,114	—	64,443	—	145,165	44
45	藥品及藥材 Chemical Products and Medicines		—	392,810	—	492,199	—	683,487	—	657,322	—	581,546	45
46	染料及塗料 Dyes, Colours and Paints		—	14,160	—	4,420	—	7,588	—	6,871	—	12,074	46
47	人參 Ginseng	斤 Catties	240,087	371,671	225,751	594,699	212,606	384,426	231,482	449,261	216,011	399,719	47
48	鐵及同製品 Iron and Iron Manufactures	擔 Piculs	20,907	79,312	214,444	588,584	112,994	242,889	114,160	221,796	118,684	157,866	48
49	其他金屬及金物 Other Metals and Hardware		—	2,673	—	1,613	—	5,525	—	2,792	—	15,155	49
50	其他雜品 Sundries		—	232,789	—	136,177	—	290,569	—	221,589	—	179,340	50
51	小包郵便物 Postal Parcels		—	11,440	—	9,543	—	47,199	—	18,461	—	17,606	51
	輸移出計 Total of Exports		—	**17,880,892**	—	**24,881,352**	—	**28,463,267**	—	**31,100,086**	—	**20,287,755**	
52	再輸移出 支那品 Re-exports Chinese Goods		—	47,863	—	100,159	—	83,843	—	63,594	—	163,878	52
	再輸移出 外國品 Foreign Goods		—	110,859	—	115,501	—	756,935	—	104,144	—	86,241	
	再輸移出計 Total		—	**158,722**	—	**215,660**	—	**840,778**	—	**167,738**	—	**250,119**	
	合計 Grand Total		—	**18,039,614**	—	**25,097,012**	—	**29,304,045**	—	**31,267,824**	—	**20,537,874**	

46. 牛莊港外國向輸出品
Quantity and Value of Goods Expotred to Foreign

番號 No.	品名 DESCRIPTION OF GOODS.	數量單位 Classifier of Quantity.	大正九年 1920 數量 Quantity.	大正九年 1920 價額 Value.
1	大豆 Soya Beans	擔 Piculs	50,157	142,088
2	其他豆類 Other Beans	〃	303	921
3	玉蜀黍 Maize	〃	—	—
4	高粱 Kaoliang	〃	67	151
5	粟 Millet	〃	199,716	633,100
6	小麥 Wheat	〃	52,473	185,230
7	其他穀物 Other Cereals	〃	1,896	3,507
8	胡麻子 Sesamum Seed	〃	3,096	18,762
9	瓜子 Melon Seed	〃	7,892	65,346
10	麻子 Hemp Seeds	〃	—	—
11	蘇子 Perilla Seeds	〃	—	—
12	其他種子 Other Seeds	〃	3,566	4,723
13	野菜 Vegetables	〃	139	3,361
14	果物 Fruits	〃	—	—
15	麥粉 Flour	〃	—	—
16	麩皮 Bran	〃	12,974	14,988
17	鷄卵 Eggs	千箇 Mille	530	5,228
18	水產物 Marine Products	擔 Piculs	10	85
19	支那酒 Samshu	〃	201	2,400
20	煙草 Cigarettes, Cigars and Tobacco	—	—	—
21	鹽 Salt	擔 Piculs	55,260	76,811
22	其他飲食料品 Other Provisions and Drinks	—	—	—
23	豆粕 Beancake	擔 Piculs	788,116	1,584,117
24	豆油 Bean Oil	〃	2,832	22,373
25	其他油脂 Other Oils, Fats and Waxes	〃	176	1,248
26	苧麻 Hemp, Jute and Ramie	〃	—	—
27	棉花 Cotton, Raw	〃	—	—
28	繭 Silk Cocoons	〃	—	—
29	柞蠶絲 Silk, Raw, Wild	〃	—	—
30	屑絹絲 Silk, Waste	〃	—	—
31	絹製品 Silk Products	—	—	—
32	豚毛 Bristles	擔 Piculs	209	14,568
33	羊毛 Wool	〃	—	—
34	其他毛 Hairs and Feathers of all kinds	〃	329	12,837
35	皮革 Leather, Hides and Skins	—	—	2,506
36	角牙 Horns and Teeth	擔 Piculs	256	16,118
37	獸骨 Bones	〃	4,585	6,053
38	家畜 Cattle	頭 No.	—	—
39	家禽 Poultry	羽 〃	—	—
40	獸脂 Animal Tallow	擔 Piculs	37	662
41	木竹材及其他 Timber and Bamboo, etc.	—	—	—
42	薪木及炭 Firewood and Charcoal	擔 Piculs	—	—
43	石炭及コークス Coal and Coke	英噸 Lg. Tons	5,130	49,658
44	其他鑛產品 Other Mineral Products	—	—	35,921
45	藥材及藥品 Chemical Products and Medicines	—	—	85,901
46	染料及塗料 Dyes, Colours and Paints	—	—	—
47	人蔘 Ginseng	斤 Catties	4,625	116,773
48	鐵及同製品 Iron and Iron Manufactures	擔 Piculs	20,059	74,419
49	其他金屬及製品 Other Metals and Hardware	—	—	600
50	其他雜品 Sundries	—	—	26,395
51	小包郵便物 Postal Parcels	—	—	11,440
	輸出計 Total of Exports	—	—	**3,218,290**
52	再輸出 支那國產品 Re-exports Chinese Goods	—	—	974
	再輸出 外國產品 Re-exports Foreign Goods	—	—	6,718
	再輸出計 Total	—	—	**7,692**
	合計 Grand Total	—	—	**3,225,982**

數量及價額累年比較
Countries from Newchwang, 1920 to 1924.

價額單位（海關兩）
Value—Hk. Taels.

大正十年 1921 數量 Quantity.	大正十年 1921 價額 Value.	大正十一年 1922 數量 Quantity.	大正十一年 1922 價額 Value.	大正十二年 1923 數量 Quantity.	大正十二年 1923 價額 Value.	大正十三年 1924 數量 Quantity.	大正十三年 1924 價額 Value.	番號 No.
110,462	337,985	52,384	180,947	132,867	460,338	121,331	408,699	1
15,175	61,210	21,573	89,176	44,879	143,541	178,745	601,356	2
1,798	3,891	5,145	10,640	—	—	19,134	36,355	3
17,900	41,349	—	—	15	30	3,461	6,437	4
835	2,608	2,441	9,743	4,675	14,352	10,411	30,608	5
168,265	614,167	15,949	61,292	—	—	5,163	18,948	6
4,167	8,155	650	4,497	1,106	4,968	999	5,207	7
9,656	63,691	9,582	70,485	10,012	76,592	15,129	114,375	8
6,710	41,797	6,083	50,385	5,614	45,192	1,967	13,553	9
—	—	—	—	—	—	—	—	10
—	—	—	—	—	—	—	—	11
11,198	19,622	31,602	52,071	13,028	15,696	12,369	28,230	12
145	9,257	104	3,787	115	3,378	14	397	13
—	—	35	2,092	—	—	—	—	14
—	—	—	—	—	—	—	—	15
1,094	947	882	1,303	510	750	99	160	16
465	4,796	9	99	—	—	—	—	17
7	700	30	244	—	—	14	476	18
668	6,346	562	5,256	711	7,508	—	—	19
—	8,504	—	208,952	—	112,608	—	153,488	20
42,840	74,970	36,959	73,919	112,602	217,446	127,500	283,234	21
—	12,213	—	12,379	—	16,205	—	4,177	22
1,842,965	4,719,833	784,645	2,146,004	814,958	2,110,741	167,140	412,836	23
4,479	28,836	—	—	1,917	19,649	1,644	15,371	24
239	1,634	374	29,045	1	96	—	—	25
—	—	—	—	—	—	—	—	26
71	1,810	—	—	—	—	—	—	27
—	—	—	—	—	—	276	28,353	28
—	—	—	—	—	—	—	—	29
—	—	—	—	—	—	—	—	30
—	—	—	—	—	—	—	1,130	31
1,576	168,912	2,720	232,474	1,002	85,050	1,383	156,074	32
1,345	50,137	159	4,752	843	18,656	914	2,879	33
297	6,917	1,601	65,877	824	27,027	960	59,319	34
—	73,220	—	12,810	—	45,893	—	—	35
—	—	—	—	—	—	—	—	36
7,592	11,196	6,765	12,583	9,419	14,369	5,516	9,610	37
301	2,588	—	—	—	—	—	—	38
—	—	—	—	—	—	—	—	39
—	—	—	—	—	—	—	—	40
—	17,313	—	—	—	4,042	—	—	41
350	1,187	—	—	—	—	5	8	42
2,693	23,786	7,030	51,797	4,170	33,402	20,255	125,986	43
—	42,966	—	56,107	—	49,498	—	132,857	44
—	177,213	—	176,344	80,549	147,062	—	142,487	45
—	—	—	—	—	—	—	—	46
45,234	194,465	89,962	184,416	80,549	171,017	45,797	123,842	47
150,142	411,389	39,463	84,686	14,935	28,974	—	—	48
—	—	—	90	—	—	—	—	49
—	26,070	—	55,125	—	33,825	—	13,121	50
—	9,543	—	47,199	—	18,461	—	17,606	51
—	**7,281,223**	—	**3,996,576**	—	**3,926,366**	—	**2,947,179**	
—	21,062	—	610	—	1,786	—	337	52
—	22,477	—	375,849	—	3,832	—	21,344	
—	**43,539**	—	**376,459**	—	**5,618**	—	**21,681**	
—	**7,324,762**	—	**4,373,035**	—	**3,931,984**	—	**2,968,860**	

47. 牛莊港支那諸港向移出品數量及價額累年比較
Quantity and Value of Goods Exported to Chinese Port from Newchwang, 1920 to 1924.

價額單位（海關兩）
Value—Hk. Taels.

番號 No.	品名 DESCRIPTION OF GOODS.		數量單位 Classifier of Quantity.	大正九年 1920 數量 Quantity.	大正九年 1920 價額 Value.	大正十年 1921 數量 Quantity.	大正十年 1921 價額 Value.	大正十一年 1922 數量 Quantity.	大正十一年 1922 價額 Value.	大正十二年 1923 數量 Quantity.	大正十二年 1923 價額 Value.	大正十三年 1924 數量 Quantity.	大正十三年 1924 價額 Value.	番號 No.
1	大豆	Soya Beans	擔 Piculs	1,078,025	2,998,754	1,380,836	4,059,303	1,657,671	5,511,516	1,803,210	6,084,779	1,173,108	3,464,559	1
2	其他豆類	Other Beans	”	51,853	163,893	25,707	93,376	31,758	111,630	35,742	113,719	23,237	73,302	2
3	蜀黍	Maize	”	89,645	179,288	300,101	639,266	226,652	465,482	201,758	425,686	154,772	294,391	3
4	高粱	Kaoliang	”	280,756	521,096	1,048,507	2,314,206	1,980,516	3,937,896	2,044,310	3,808,356	193,717	388,742	4
5	粟	Millet	”	52,861	153,423	321,078	1,000,573	99,294	319,636	107,321	312,072	494,137	926,368	5
6	小麥	Wheat	”	25,621	76,234	2,069	6,493	53,665	201,721	7,982	24,896	24,410	129,978	6
7	其他穀物	Other Cereals	”	3,288	21,487	34,736	79,115	44,004	96,112	8,006	33,453	15,252	50,209	7
8	胡麻子	Sesamum Seed	”	38,829	234,912	16,529	105,251	11,947	78,828	28,749	182,870	10,120	77,320	8
9	瓜子	Melon Seed	”	57,647	454,487	47,985	292,345	29,752	194,761	28,640	194,812	36,681	251,130	9
10	麻子	Hemp Seed	”	—	—	—	—	—	—	—	—	—	—	10
11	蘇子	Perilla Seed	”	—	—	—	—	—	—	—	—	—	—	11
12	其他種子	Other Seeds	”	610	5,138	270	2,507	407	4,407	386	3,518	313	2,605	12
13	野菜物	Vegetables	”	1,166	27,363	2,473	23,938	3,052	38,960	2,955	14,017	1,611	11,116	13
14	果物	Fruits	”	6,156	15,294	1,033	3,358	9,592	27,063	8,652	23,367	5,447	15,974	14
15	麥粉	Flour	”	27,871	141,585	32,134	127,351	4,834	27,008	35,510	186,428	7,682	36,950	15
16	麩	Bran	”	—	—	64	27	8	12	—	—	22	40	16
17	鷄卵	Eggs	千箇 Mille	1	22	—	—	1	11	—	—	—	—	17
18	水產物	Marine Products	擔 Piculs	11,816	77,342	23,950	180,223	15,281	165,922	17,607	118,236	18,045	189,150	18
19	支那酒	Samshu	”	38,541	401,968	51,164	484,326	64,345	582,657	50,367	492,438	47,247	511,737	19
20	煙草	Cigarettes, Cigars and Tobacco		—	51,999	—	17,286	—	199,721	—	584,506	—	65,590	20
21	鹽	Salt	擔 Piculs	—	—	—	—	18,900	37,800	10,800	32,400	10,715	28,200	21
22	其他飲食料品	Other Provisions and Drinks		—	10,970	—	10,852	—	16,758	—	33,865	—	30,678	22
23	豆粕	Beancake	擔 Piculs	2,270,966	4,612,802	1,603,176	4,057,054	2,919,955	7,904,629	3,286,116	8,459,477	2,588,995	6,386,193	23
24	豆油	Bean Oil	”	216,410	1,842,545	255,678	1,591,527	289,394	1,949,917	278,018	2,476,167	178,544	1,641,483	24
25	其他油脂	Other Oils, Fats and Waxes	”	51,520	409,109	42,777	273,702	50,725	248,643	46,344	185,538	5,919	59,365	25
26	苧麻	Hemp, Jute and Ramie	”	9,144	65,247	4,905	36,747	9,816	73,444	5,550	42,355	33,262	231,847	26
27	棉花	Cotton, Raw	”	6	158	5	109	19	512	218	7,580	37	1,343	27
28	繭	Silk Cocoons	”	447	33,932	81	6,216	15	2,265	60	1,641	22	2,260	28
29	蠶絲	Silk, Raw, Wild	”	1,777	498,320	1,370	419,957	691	358,554	1,266	712,758	552	220,733	29
30	屑絹絲	Silk, Waste	”	2,864	318,677	3,025	228,388	1,229	110,525	3,517	263,318	2,901	113,458	30
31	絹製品	Silk Products		—	2,715	—	3,089	—	1,123	—	—	—	1,254	31
32	豚毛	Bristles	擔 Piculs	1,782	150,649	121	15,628	422	26,363	2,331	202,224	2,039	240,610	32
33	羊毛	Wool	”	183	4,331	323	8,150	5,363	134,296	241	5,310	633	12,187	33
34	其他毛	Hairs and Feather of all kinds	”	1,458	45,517	314	11,872	385	17,279	1,127	46,097	471	19,760	34
35	皮革	Leather, Hides, and Skins		—	85,907	—	103,315	—	25,178	—	298,208	—	218,595	35
36	角牙	Horns and Teeth	擔 Piculs	—	—	—	—	—	127	—	—	—	—	36
37	獸骨	Bones	”	—	—	24	157	39	184	40	165	293	940	37
38	家畜	Cattle	頭 No.	1,771	14,428	1,122	9,980	319	3,693	141	464	2,069	28,656	38
39	家禽	Poultry	羽 ”	—	—	—	—	—	—	947	9,621	—	—	39
40	獸脂	Animal Tallow	擔 Piculs	—	—	—	—	—	—	—	—	—	—	40
41	木材及竹等	Timber and Bamboo, etc.		—	91,295	—	113,285	—	44,365	—	11,070	—	8,992	41
42	薪及木炭	Firewood and Charcoal	擔 Piculs	—	—	—	—	140	245	61	113	5,208	4,602	42
43	石炭及コークス	Coal and Coke	英噸 Lg. Tons	17,263	157,550	40,873	356,380	57,252	423,618	73,767	588,498	83,822	521,701	43
44	其他鑛產品	Other Mineral Products		—	4,838	—	6,222	—	10,007	—	14,945	—	12,308	44
45	藥品及藥材	Chemical Products and Medicines		—	306,909	—	314,986	—	507,143	—	510,260	—	439,059	45
46	染料及塗料	Dyes, Colours and Paints		—	14,160	—	4,420	—	7,588	—	6,871	—	12,074	46
47	人參	Ginseng	斤 Catties	194,462	254,898	180,517	310,234	122,644	200,010	150,933	278,244	170,214	275,877	47
48	鐵及同製品	Iron & Iron Manufactures	擔 piculs	848	4,893	64,302	177,195	73,536	158,203	99,225	192,822	118,684	157,866	48
49	其他金屬及金物	Other Metals and Hardware		—	2,073	—	1,613	—	5,435	—	2,792	—	15,155	49
50	其他雜品	Sundries		—	206,394	—	110,107	—	235,444	—	187,764	—	166,219	50
51	小包郵便物	Postal Parcels		—	—	—	—	—	—	—	—	—	—	51
	移出計	Total of Exports		—	**14,662,602**	—	**17,600,129**	—	**24,466,691**	—	**27,173,720**	—	**17,340,576**	
52	再移出 支那品	Re-exports Chinese Goods		—	46,889	—	79,097	—	83,233	—	61,808	—	163,541	52
	再移出 外國品	Foreign Goods		—	104,141	—	93,024	—	381,086	—	100,312	—	64,897	
	計	Total		—	**151,030**	—	**172,121**	—	**464,319**	—	**162,120**	—	**228,438**	
	合計	Grand Total.		—	**14,813,632**	—	**17,772,250**	—	**24,931,010**	—	**27,335,840**	—	**17,569,014**	

48. 牛莊港輸移出入品

Imports and Exports at Newchwang, classified according to the countries destined for as well as Shipped from, 1920 to 1924.

價額單位（海關兩） Value—Hk. Taels.

番號 No	品名 COUNTRY.		大正九年 1920 輸移入 Imports.	大正九年 1920 輸移出 Exports.	大正九年 1920 計 Total.	大正十年 1921 輸移入 Imports.	大正十年 1921 輸移出 Exports.
	外國貿易	**Foreign Trade.**					
	亞細亞	ASIA.					
1	日本	Japan	3,499,465	2,152,439	5,651,904	3,363,128	6,274,948
2	朝鮮	Korea	998	660,122	661,120	7,288	115,236
3	露西亞（太平洋沿岸）	Russia Pacific Ports	—	1	1	7,563	—
4	香港	Hongkong	2,592,406	382,306	2,974,712	3,626,315	627,598
5	澳門	Macao	1,287	—	1,287	867	—
6	暹羅	Siam	—	—	—	73	—
7	英領海峽殖民地	Singapore, Straits, etc.	—	—	—	—	—
8	英領印度	British India	81	—	81	158,343	—
9	比律賓	Philippine Islands	—	—	—	—	—
	小計	Total	**6,094,237**	**3,194,868**	**9,289,105**	**7,163,577**	**7,017,782**
	歐羅巴	EUROPE.					
10	英吉利	Great Britain	84,934	6,995	91,929	85,132	71,855
11	佛蘭西	France	3,194	259	3,453	6,644	71
12	獨逸	Germany	—	—	—	16,535	140
13	白耳義	Belgium	—	—	—	11,300	—
14	伊太利	Italy	—	19	19	—	—
15	和蘭	Netherlands	—	—	—	4,123	—
16	瑞典	Sweden	—	—	—	40	—
17	諾威	Norway	—	—	—	—	—
18	瑞西	Switzerland	—	—	—	—	—
19	丁抹	Denmark	—	—	—	—	—
20	墺地利匈牙利	Austria and Hungary	—	—	—	—	—
21	露西亞（歐洲各港）	Russia, European Ports	—	—	—	—	—
	小計	Total	**88,128**	**7,273**	**95,401**	**123,774**	**72,066**
	亞米利加	AMERICA.					
22	北米合衆國	U. S. of America	296,387	23,839	320,226	594,302	234,914
23	加奈陀	Canada	—	—	—	—	—
24	墨西哥及中米	Mexico and Central America	—	—	—	—	—
	小計	Total	**296,387**	**23,839**	**320,226**	**594,302**	**234,914**
25	濠洲	Australia, New Zealand, etc.	**227,435**	2	**227,437**	**559**	—
26	土耳古、波斯、埃及其他	Turkey, Persia, Egypt, Aden, etc.	**398,953**	—	**398,953**	—	—
	計	Total of Foreign Trade	**7,105,140**	**3,225,982**	**10,331,122**	**7,882,212**	**7,324,762**
	沿岸貿易	**Coast Trade.**					
27	汽船ニテ	By Steamers	25,188,806	10,927,284	36,116,090	28,724,875	13,846,437
28	戎克ニテ	By Junks	9,600,592	3,886,348	13,486,940	8,203,086	3,925,813
	計	Total of Coast Trade	**34,789,398**	**14,813,632**	**49,603,030**	**36,927,961**	**17,772,250**
	合計	**Grand Total**	**41,894,538**	**18,039,614**	**59,934,152**	**44,810,173**	**25,097,012**

年	大正十一年 1922			大正十二年 1923			大正十三年 1924			番號
計 Total.	輸移入 Imports.	輸移出 Exports.	計 Total.	輸移入 Imports.	輸移出 Exports.	計 Total.	輸移入 Imports.	輸移出 Exports.	計 Total.	No.
9,638,076	3,951,782	2,872,879	6,824,661	4,893,682	2,905,088	7,798,770	5,360,269	2,075,105	7,435,374	1
122,524	6,390	476,620	483,010	1,843	167,201	169,044	1,680	143,382	145,062	2
7,563	2,194	23,125	25,319	36,800	81,633	118,433	—	151,442	151,442	3
4,253,913	3,023,897	595,722	3,619,619	3,359,698	617,942	3,977,640	2,627,650	366,649	2,994,299	4
867	600	--	600	583	—	583	704	—	704	5
73	1,433	—	1,433	153	—	153	—	—	—	6
—	2,166	—	2,166	248,811	565	249,376	288,492	48	288,540	7
158,343	69,704	—	69,704	184,593	—	184,593	19,996	22	20,018	8
—	—	—	—	—	—	—	—	2,834	2,834	9
14,181,359	**7,058,166**	**3,968,346**	**11,026,512**	**8,726,163**	**3,772,429**	**12,498,592**	**8,293,791**	**2,739,482**	**11,038,273**	
156,987	170,021	66,656	236,677	83,722	60,926	144,648	261,239	48,396	309,635	10
6,715	24,351	63	24,414	7,519	60	7,579	17,292	110	17,402	11
16,675	35,832	4,471	40,303	61,941	863	62,804	457,565	4,123	461,688	12
11,300	36,103	1,839	37,942	73,797	—	73,797	110,061	—	110,061	13
—	—	—	—	2,135	—	2,135	17,286	—	17,286	14
4,123	26,927	—	26,927	5,217	—	5,217	70,136	—	70,136	15
40	59,236	—	59,236	27,720	—	27,720	—	28	28	16
—	—	—	—	67	—	67	94,495	30	94,525	17
—	—	—	—	—	—	—	—	12	12	18
—	410,478	—	410,478	660,660	—	660,660	1,205	44	1,249	19
—	—	—	—	—	—	—	318,641	124	318,765	20
—	—	—	—	—	—	—	—	4	4	21
195,840	**762,948**	**73,029**	**835,977**	**922,778**	**61,849**	**984,627**	**1,347,920**	**52,871**	**1,400,791**	
829,216	684,038	331,660	1,015,698	1,808,989	97,706	1,906,695	2,055,482	175,377	2,230,859	22
—	341,463	—	341,463	462,129	—	462,129	8,221	1,130	9,351	23
—	654,739	—	654,739	—	—	—	—	—	—	24
829,216	**1,680,240**	**331,660**	**2,011,900**	**2,271,118**	**97,706**	**2,368,824**	**2,063,703**	**176,507**	**2,240,210**	
559	—	—	—	—	—	—	—	—	—	25
—	348,022	—	348,022	—	—	—	200,119	—	200,119	26
15,206,974	**9,849,376**	**4,373,035**	**14,222,411**	**11,920,059**	**3,931,984**	**15,852,043**	**11,910,533**	**2,968,860**	**14,879,393**	
42,571,312	25,163,064	20,120,345	45,283,409	33,444,155	22,629,263	56,073,418	26,282,653	14,616,279	40,898,932	27
12,128,899	8,193,459	4,810,665	13,004,124	10,018,490	4,706,577	14,725,037	5,654,927	2,952,735	8,607,662	28
54,700,211	**33,356,523**	**24,931,010**	**58,287,533**	**43,462,645**	**27,335,840**	**70,798,485**	**31,937,580**	**17,569,014**	**49,506,594**	
69,907,185	**43,205,899**	**29,304,045**	**72,509,944**	**55,382,704**	**31,267,824**	**86,650,528**	**43,848,113**	**20,537,874**	**64,385,987**	

49. 牛莊港對支那諸港移出入品價額累年比較

Imports and Exports at Newchwang, classified according to the Chinese Ports destined for as well as Shipped from, 1920 to 1924.

價額單位（海關兩）
Value—Hk. Taels.

番號 No.	地方別 DISTRICT.	大正九年 1920 移入 Imports.	大正九年 1920 移出 Exports.	大正九年 1920 計 Total.	大正十年 1921 移入 Imports.	大正十年 1921 移出 Exports.	大正十一年 1922 計 Total.	大正十一年 1922 移入 Imports.	大正十一年 1922 移出 Exports.	大正十一年 1922 計 Total.	大正十二年 1923 移入 Imports.	大正十二年 1923 移出 Exports.	大正十二年 1923 計 Total.	大正十三年 1924 移入 Imports.	大正十三年 1924 移出 Exports.	大正十三年 1924 計 Total.	番號 No.
	北部支那 Northern Ports.																
1	安東 Antung	—	1,098	1,098	—	4,019	4,019	—	26,968	26,968	—	34,333	34,333	—	4,604	4,604	1
2	大連 Dairen	164,587	6,338	170,925	134,478	10,109	144,587	479,727	48,577	528,304	126,815	69,075	195,890	198,547	9,469	208,016	2
3	復州 Fuchow Bay	746,568	8,709	755,277	773,413	6,107	779,520	1,292,893	10,279	1,303,172	52,109	34,446	86,555	1,108,925	21,791	1,130,716	3
4	興化 Hsinghua	—	—	—	—	—	—	—	—	—	—	475,000	475,000	—	682,077	682,077	4
5	秦王島 Chinwangtao	105,203	2,226	107,429	—	3,626	3,626	—	221	221	24,288	240	24,528	8,215	—	8,215	5
6	天津 Tientsin	2,195,893	811,176	3,007,069	1,553,426	3,368,209	4,921,635	1,239,619	3,360,543	4,600,162	1,718,408	3,634,453	5,352,861	1,363,487	1,151,788	2,515,275	6
7	石虎嘴 Shih-hu-tsui.	—	—	—	—	—	—	—	—	—	—	4,295	4,295	—	2,750	2,750	7
8	龍口 Lungkow	137,915	813,568	951,483	133,271	875,543	1,008,814	100,084	1,105,780	1,205,864	118,628	1,069,089	1,187,717	120,951	608,013	728,964	8
9	登州 Tengchow	8,712	188,417	197,129	10,059	150,035	160,094	7,526	189,904	197,430	1,170,588	246,527	1,417,115	10,892	238,214	249,106	9
10	芝罘 Chefoo	15,599	96,798	112,397	11,505	46,186	57,691	21,930	53,445	75,375	37,536	571,523	609,059	17,834	65,378	83,212	10
11	青島 Tsingtao	1,021	33,770	34,791	549	—	549	2,365	65,462	67,827	1,096	10,394	11,490	643	—	643	11
	計 Total	**3,375,498**	**1,962,100**	**5,337,598**	**2,616,701**	**4,463,834**	**7,080,535**	**3,144,144**	**4,861,179**	**8,005,323**	**3,249,468**	**6,149,375**	**9,398,843**	**2,829,494**	**2,784,084**	**5,613,578**	
	楊子江沿岸 Yuntze Ports.																
12	通州 Tungchow	—	—	—	—	19,488	19,488	—	—	—	—	—	—	—	—	—	12
13	鎮江 Chinkiang	—	—	—	—	15	15	2,850	1,248	4,098	—	16,706	16,706	—	—	—	13
14	南京 Nanking	952	—	952	—	—	—	—	14	14	—	—	—	—	—	—	14
15	蕪湖 Wuhu	—	—	—	2,276	644	2,920	—	95	95	—	21	21	64	—	64	15
16	九江 Kiukiang	86,296	34,440	120,736	54,104	20,718	74,822	70,888	21,605	92,493	43,640	20,684	64,324	16,357	5,777	22,134	16
17	漢口 Hankow	221,989	66,672	288,661	181,516	56,761	238,277	249,284	125,911	375,193	121,367	99,246	220,613	157,516	111,285	268,801	17
18	長沙 Changsha	595	—	595	—	—	—	10,196	56	10,252	—	—	—	1,499	—	1,499	18
19	宜昌 Ichang	—	—	—	—	—	—	—	4,163	4,163	—	—	—	—	—	—	19
	計 Total	**309,832**	**101,112**	**410,944**	**237,896**	**97,626**	**335,522**	**333,216**	**153,092**	**486,308**	**165,007**	**136,657**	**301,664**	**175,436**	**117,062**	**292,498**	
	中部支那 Central Ports.																
20	海州 Haichow	—	2,389	2,389	—	1,790	1,790	—	—	—	—	612	612	—	—	—	20
21	上海 Shanghai	20,232,169	1,842,359	22,074,528	24,875,621	1,707,889	26,583,510	20,984,744	3,155,884	24,140,628	29,233,876	4,255,368	33,489,244	22,817,341	3,041,802	25,859,143	21
22	甯波 Ningpo	63,349	9,009	72,358	50,589	39,781	90,370	22,750	24,163	46,913	10,110	25,779	35,889	39,386	32,714	72,100	22
23	溫州 Wenchow	49,784	2,493	52,277	70,509	—	70,509	92,072	1,176	93,248	34,233	345	34,578	99,589	312	99,901	23
	計 Total	**20,345,302**	**1,856,250**	**22,201,552**	**24,996,719**	**1,749,460**	**26,746,179**	**21,099,566**	**3,181,223**	**24,280,789**	**29,278,219**	**4,282,104**	**33,560,323**	**22,956,316**	**3,074,828**	**26,031,144**	
	南部支那 Southern Ports.																
24	福州 Foochow	891,813	6,132	897,945	639,031	1,771	640,802	406,616	2,646	409,262	539,001	1,639	540,640	207,395	1,050	208,445	24
25	泉州 Chuanchow	—	—	—	—	—	—	—	—	—	—	73,150	73,150	—	462,726	462,726	25
26	厦門 Amoy	24,432	1,581,226	1,605,658	57,895	2,561,830	2,619,725	29,019	3,374,457	3,403,476	11,646	3,482,911	3,494,557	14,991	2,349,447	2,364,438	26
27	汕頭 Swatow	211,937	4,398,586	4,610,523	146,220	3,629,677	3,775,897	66,095	6,521,596	6,587,691	153,059	6,486,949	6,640,008	62,353	4,428,962	4,491,315	27
28	廣東 Canton	29,992	1,021,878	1,051,870	30,413	1,342,239	1,372,652	84,408	2,026,152	2,110,560	38,520	1,931,706	1,970,226	36,668	1,312,991	1,349,659	28
	計 Total	**1,158,174**	**7,007,822**	**8,165,996**	**873,559**	**7,535,517**	**8,409,076**	**586,138**	**11,924,851**	**12,510,989**	**742,226**	**11,976,355**	**12,718,581**	**321,407**	**8,555,176**	**8,876,583**	
29	其他諸港 Other Ports	—	—	—	—	—	—	—	—	—	9,235	84,772	94,007	—	85,129	85,129	29
	合計 Grand Total.	**25,188,806**	**10,927,284**	**36,116,090**	**28,724,875**	**13,846,437**	**42,571,312**	**25,163,064**	**20,120,345**	**45,283,409**	**33,444,155**	**22,629,263**	**56,073,418**	**26,282,653**	**14,616,279**	**40,898,932**	

備考 本表ハ戎克貿易ヲ含マス
N.B.—This Table not including the Junk Trade.

50. 牛莊港出入船舶國籍別貿易額累年比較

Imports and Exports at Newchwang, classified according to Ships, Nationalities, 1920 to 1924.

貿易額單位（海關兩）
Value—Hk. Taels.

年次 Year.	船舶國籍別 FLAG.		入港 Inwards. 外國貿易 Foreign Trade. 船舶 Vessels. 隻數 No.	登簿噸數 Tonnage	貿易額 Value.	沿岸貿易 Coast Trade. 船舶 Vessels. 隻數 No.	登簿噸數 Tonnage	貿易額 Value.	出港 Outwards. 外國 Foreign 船舶 Vessels. 隻數 No.	登簿噸數 Tonnage
			1920							
大正九年	支那	Chinese	9	8,205	571,257	150	103,882	14,929,992	—	—
	英吉利	British	14	16,643	3,001,875	99	130,236	8,148,187	4	12,621
	日本	Japanese	72	69,256	3,530,543	108	54,978	2,110,602	37	25,306
	諾威	Norwegian	2	1,888	1,465	2	2.167	25	—	—
	露西亞	Russian	1	1,511	—	—	—	—	—	—
	計	Total	98	97,503	7,105,140	359	291,263	25,188,806	41	37,927
			1921							
大正十年	支那	Chinese	3	2,785	616,652	143	105,652	17,964 453	4	3,287
	英吉利	British	14	16,829	2,226,739	106	122,227	9,398,123	3	3,346
	日本	Japanese	58	59,451	3,436,752	140	96,897	1,358,291	104	96,678
	諾威	Norwegian	11	7,623	1,037,069	—	—	2,644	11	7,623
	北米合衆國	American	1	4,774	565,000	2	9,703	—	1	4,774
	露西亞	Russian	—	—	—	1	156	1,364	—	—
	計	Total	87	91,462	7,882,212	392	334,635	28,724,875	123	115,708
			1922							
大正十一年	支那	Chinese	5	4,852	744,470	205	155,651	14,214,983	8	8,476
	英吉利	British	8	9,367	3,063,731	157	179,184	8,680,267	13	20,289
	日本	Japanese	50	52,416	3,953,516	100	70,944	2,263,397	45	46,613
	諾威	Norwegian	11	7,795	887,229	4	4,763	3,313	11	7,795
	丁抹	Danish	1	4,267	493,962	—	—	—	—	—
	北米合衆國	American	1	5,228	358,446	—	—	—	—	—
	和蘭	Dutch	—	—	348,022	1	3,458	1,104	—	—
	計	Total	76	83,925	9,849,376	467	414,000	25,163,064	77	83,173
			1923							
大正十二年	支那	Chinese	3	2,267	1,177,043	262	200,043	21,812,621	5	5,126
	英吉利	British	21	27,368	3,475,146	135	169,678	9,050,521	14	23,535
	日本	Japanese	61	75,320	5,035,328	46	30,004	1,339,488	15	18 286
	諾威	Norwegian	10	7,740	716,594	5	5,510	668,255	8	6,520
	丁抹	Danish	1	3,425	702,240	—	—	—	—	—
	佛蘭西	French	2	8,620	500,815	1	666	67,926	1	4,203
	和蘭	Dutch	—	—	—	2	4,548	499,160	1	2,274
	露西亞	Russian	—	—	32,800	6	8,256	5,509	—	—
	北米合衆國	American	1	4,872	280,093	1	5,228	675	1	5 228
	計	Total	99	129,612	11,920,059	458	423,933	33,444,155	45	65,172
			1924							
大正十三年	支那	Chinese	5	5,743	1,106,855	246	194,016	14,458,419	11	9,978
	英吉利	British	5	6,178	3,503,520	106	147,881	10,794,157	13	29,170
	日本	Japanese	53	61,209	5,487,939	40	41,126	480,478	25	23,762
	諾威	Norwegian	12	8,633	769,564	4	3,170	5,310	13	10,195
	佛蘭西	French	—	—	33,550	11	4,686	265,163	—	—
	北米合衆國	American	—	—	567,981	5	18,799	—	2	8,190
	伊太利	Italian	—	—	—	11	1,474	248,244	—	—
	獨逸	Germany	1	4,433	249,240	—	—	—	—	—
	和蘭	Dutch	—	—	191,884	1	2,313	30,882	1	2,313
	露西亞	Russian	2	3,004	—	—	—	—	2	3,004
	計	Total	78	89,200	11,910,533	424	413,465	26,282,653	67	86,612

合計 Grand Total. 外國貿易 Foreigd Trade. 船舶 Vessels. 隻數 No.	登簿噸數 Tonnage	貿易額 Value.	沿岸貿易 Coast Trade. 船舶 Vessels. 隻數 No.	登簿噸數 Tonnage	貿易額 Value.	計 Total. 船舶 Vessels. 隻數 No.	登簿噸數 Tonnage	貿易額 Value.
9	8,205	688,514	309	215,969	19,465,290	318	224,174	20,153,804
18	29,264	3,237,299	208	264,494	13,907,082	226	293,758	17,144,381
109	94,562	6,346,218	251	153,906	2,571,249	360	248,468	8,917,467
2	1,888	43,873	6	6,222	152,771	8	8,110	196,644
1	1,511	15,218	1	1,511	19,698	2	3,022	34,916
139	135,430	10,331,122	775	642,102	36,116,090	914	777,532	46,447,212
7	6,072	1,137,479	285	210,802	22,778,748	292	216,874	23,916,227
17	20,175	2,453,623	223	257,937	15,600,498	240	278,112	18,054,121
162	156,129	9,833,878	34	156,567	3,624,619	396	312,696	13,458,497
22	15,246	1,216,994	—	—	566,083	22	15,246	1,783,077
2	9,548	565,000	4	19,406	—	6	28,954	565,000
—	—	—	2	312	1,364	2	312	1,364
210	207,170	15,206,974	748	645,024	42,571,312	958	852,194	57,778,286
13	13,328	1,443,038	407	307,678	21,992,067	420	321,006	23,435,105
21	29,656	3,473,631	309	347,446	18,013,815	330	377,102	21,487,446
95	99 029	7,014,608	205	147,691	4,525,249	300	246,720	11,569,857
22	15,590	1,060,704	8	9,526	751,174	30	25,116	1,811,878
1	4,267	493,962	1	4,267	—	2	8,534	494,962
1	5,228	358,446	1	5,228	—	2	10,456	358,446
—	—	348,022	2	6,916	1,104	2	6,916	349,126
153	167,698	14,222,411	933	828,752	45,283,409	1,086	995,850	59,505,820
8	7,393	1,496,028	522	397,227	32,011,156	530	404,620	33,507,184
35	50,903	3,804,602	277	343,189	18,934,314	312	394,092	22,738,916
76	93,606	7,962,968	138	117,042	3,054,644	214	210,648	11,017,612
18	14,260	951,038	12	12,240	1,220,430	30	26,500	2,171,468
1	3,425	702,240	1	3,425	—	2	6,850	702,240
3	12,823	502,241	3	5,749	112,940	6	18,572	615,181
1	2,274	—	3	6,822	504,348	4	9,096	504,348
—	—	152,833	12	16,512	234,911	12	16,512	387,744
2	10,100	280,093	2	10,100	675	4	20,200	280,768
144	194,784	15,852,043	970	912,306	56,073,418	1,114	1,107,090	71,925,461
16	15,721	1,314,800	486	383,797	21,224,068	502	399,518	22,538,868
18	35,348	3,751,850	204	272,770	17,026,994	222	308,118	20,778,844
78	84,971	7,683,216	108	119,699	912,881	186	204,670	8,596,097
25	18,828	935,430	7	4,778	693,462	32	23,606	1,628,892
—	—	33,550	22	9,372	708,479	22	9,372	742,029
2	8,190	567,981	8	29,408	—	10	37,598	567,981
—	—	—	22	2,948	302,166	22	2,948	302,166
1	4,433	249,240	1	4,433	—	2	8,866	249,240
1	2313	191,884	1	2,313	30,882	2	4,626	222,766
4	6,008	151,442	—	—	—	4	6,008	151,442
145	175,812	14,879,393	859	829,518	40,°98,932	1,004	1,005,330	55,778,325

備考 第十一表ノ摘要ト同シ

N.B.—The foot-note for the Table No. 11 holds good in the above case.

51. 牛莊港輸移出入金
Gold and Silver bullion, and Gold, Siver and Copper Coins,

種別	地方別 DISTRICT.			大正九年 1920 金貨及金地金 Gold.	銀貨及銀地金 Silver.	銅貨 Copper.	計 Total.	大正十年 1921 金貨及金地金 Gold.	銀貨及銀地金 Silver.	銅貨 Copper.	計 Total.
輸移入			**Imports.**								
	支那		China.								
	天津		Tientsin	—	25,401	—	25,401	—	37,333	—	37,333
	龍口		Lungkow	—	36,607	—	36,607	—	48,668	—	48,668
	芝罘	府	Tengchoufu	—	—	—	—	—	—	—	—
	上海		Chefoo	—	—	—	—	—	—	—	—
			Shanghai	13,680	66,667	—	80,347	—	86,001	—	86,001
	計	州	Total	**13,680**	**128,675**	—	**142,355**	—	**86,001**	—	**86,001**
輸移出			**Exports.**								
	外國		Foreign.								
	朝鮮		Korea	—	—	—	—	—	—	—	—
	計		Total	—	—	—	—	—	—	—	—
	支那		China.								
	天津		Tientsin	—	—	—	—	—	93,334	—	93,334
	龍口		Lungkow	—	—	—	—	—	—	—	—
	芝罘	府	Tengchoufu	—	—	—	—	—	—	—	—
	上海		Chefoo	—	—	—	—	—	637	—	637
			Shanghai	32,000	—	—	32,000	30,082	92,820	—	122,902
	計	州	Total	**32,000**	—	—	**32,000**	**30,082**	**186,791**	—	**216,873**
	合計		Grand Total	**32,000**	—	—	**32,000**	**30,082**	**186,791**	—	**216,873**

52. 牛莊港出入旅
Passengers Traffic at

種別	地方別 DISTRICT.			大正九年 1920 支那人 Chinese.	其他 Others.	計 Total.	大正十年 1921 支那人 Chinese.	其他 Others.	計 Total.
入港			**From.**						
	日本		Japan	9	—	9	—	—	—
	香港		Hongkong	22	4	26	14	—	14
	安東		Antung	6	2	8	7	—	7
	大連		Dairen	86	31	117	118	22	140
	秦王島		Chinwangtao	12	—	12	198	—	198
	天津		Tientsin	74,471	158	74,629	35,559	71	35,630
	寧波		Ningpo	—	—	—	—	—	—
	芝罘		Chefoo	3,024	17	3,041	6,146	21	6,167
	青島		Tsingtao	223	—	223	4	—	4
	上海		Shanghai	3,562	44	3,606	3,859	32	3,891
	厦門		Amoy	—	—	—	—	—	—
	汕頭		Swatow	—	—	—	—	—	—
	廣東		Canton	—	—	—	—	2	2
	其他	（主トシテ龍口）	Others (chiefly Lungkow)	39,658	19	39,677	35,814	5	35,819
	計		Total	**121,073**	**275**	**121,348**	**81,719**	**153**	**81,872**
出港			**To.**						
	日本		Japan	2	—	2	—	1	1
	香港		Hongkong	36	—	36	18	1	19
	安東		Antung	75	—	75	97	—	97
	大連		Dairen	283	88	371	261	63	324
	秦王島		Chinwangtao	22	1	23	93	2	95
	天津		Tientsin	9,244	10	9,254	21,685	18	21,703
	芝罘		Chefoo	3,597	30	3,627	3,473	12	3,485
	青島		Tsingtao	—	—	—	—	—	—
	上海		Shanghai	301	2	303	372	6	378
	厦門		Amoy	4	—	4	50	—	50
	汕頭		Swatow	280	1	281	283	—	283
	廣東		Canton	12	—	12	2	—	2
	其他	（主トシテ龍口）	Others (chiefly Lungkow)	27,559	20	27,579	23,767	2	23,769
	計		Total	**41,415**	**152**	**41,567**	**50,101**	**105**	**50,206**

銀及銅貨累年比較
Imported and Exported at Newchwang, 1920 to 1924.

單位（海關兩）
Unit—Hk. Taels.

大正十一年 1922 金貨及金地金 Gold.	銀貨及銀地金 Siver.	銅貨 Copper.	計 Total.	大正十二年 1923 金貨及金地金 Gold.	銀貨及銀地金 Silver.	銅貨 Copper.	計 Total.	大正十三年 1924 金貨及金地金 Gold.	銀貨及銀地金 Silver.	銅貨 Copper.	計 Total.
—	70,300	—	70,300	—	3,333	—	3,333	—	—	—	—
—	17,660	—	77,660	—	69,762	—	69,762	—	14,087	—	14,087
—	—	—	—	—	—	—	—	—	—	—	—
—	—	—	—	—	—	—	—	—	—	—	—
—	46,900	—	46,900	—	73,332	—	73,332	—	6,666	—	6,666
—	**134,860**	—	**134,860**	—	**146,427**	—	**146,427**	—	**20,753**	—	**20,753**
—	—	—	—	—	44,643	—	44,643	—	—	—	—
—	—	—	—	—	**44,643**	—	**44,643**	—	—	—	—
—	—	—	—	—	—	—	—	—	—	—	—
—	—	—	—	—	—	—	—	—	—	—	—
—	—	—	—	—	—	—	—	—	—	—	—
—	—	—	—	—	—	—	—	—	—	—	—
—	—	—	—	—	—	—	—	—	—	—	—
—	—	—	—	—	—	—	—	—	33,333	—	33,333
—	—	—	—	—	—	—	—	—	**33,333**	—	**33,333**
—	—	—	—	—	44,643	—	44,643	—	**33,333**	—	**33,333**

客累年比較
Newchwang, 1920 to 1924.

大正十一年 1922 支那人 Chinese.	其他 Others.	計 Total.	大正十二年 1923 支那人 Chinese.	其他 Others.	計 Total.	大正十三年 1924 支那人 Chinese.	其他 Others.	計 Total.
—	—	—	—	—	—	—	—	—
838	2	840	223	—	233	4	—	4
35	—	35	16	—	16	—	—	—
49	7	56	404	7	411	278	12	290
4	—	4	—	—	—	121	—	121
51,131	219	51,350	39,985	62	40,047	28,364	83	28,447
—	—	—	—	—	—	29	—	29
5,198	6	5,204	2,355	5	2,360	881	—	881
21	—	21	237	—	237	54	—	54
4,396	40	4,436	4,999	66	5,065	4,404	139	4,543
1	—	1	4	—	4	—	—	—
—	—	—	5	—	5	—	—	—
4	—	4	3	—	3	75	1	76
31,437	5	31,442	30,839	1	30,840	29,101	—	29,101
93,114	**279**	**93,393**	**79,070**	**141**	**79,211**	**63,311**	**235**	**63,546**
—	—	—	—	—	—	2	3	5
35	—	35	—	—	—	2	—	2
75	—	75	26	—	26	—	—	—
187	54	241	144	41	185	43	4	47
28	—	28	—	3	3	—	—	—
28,612	41	28,653	19,995	56	20,051	24,570	15	24,585
987	4	991	3,819	61	3,880	1,165	1	1,166
92	—	92	—	—	—	—	—	—
1,727	27	1,754	2,172	318	2,490	2,690	18	2,708
699	—	699	132	—	132	18	—	18
576	3	579	999	1	1,000	191	—	191
30	2	32	136	—	136	185	5	190
30,390	1	30,391	29,895	1	29,896	23,252	—	23,252
63,438	**132**	**63,570**	**57,318**	**481**	**57,799**	**52,118**	**46**	**52,164**

第二章
Chapter II.

第一節 哈爾賓税關管內
Section I. Harbin Customs District.

53. 大正十三年哈爾賓税關管內輸移出入品價額移動經路別
Imports and Exports at the Harbin Customs District: by Routes, 1924.

價額（海關兩）Value—Hk. Taels.

		松花江水運 The Sungari.	滿洲里 Manchouri.	綏芬河 Suifenho.	其他諸國 Other countries. (postal parcels)	計 Total.	大正十二年計 1923	大正十一年計 1922
外國品	**Foreign Goods.**							
外國ヨリ輸入額	Imported from Foreign Countries	—	3,759,084	4,076,573	1,603,619	9,439,276	9,236,497	12,097,483
支那ヨリ移入額	Imported from Chinese Ports	177,213	—	—	—	177,213	164,928	209,540
計	Total Foreign Imports	**177,213**	**3,759,084**	**4,076,573**	**1,603,619**	**9,616,489**	**9,401,425**	**12,307,023**
外國ヘ再輸出額	Re-exported to Foreign Countries	—	324,272	191,884	2,176,197	2,692,353	4,685,191	6,835,125
支那ヘ再移出額	Re-exported to Chinese Ports	1,368,441	—	—	—	1,368,441	1,639,639	1,307,409
計	Total Foreign Re-exports	**1,368,441**	**324,272**	**191,884**	**2,176,197**	**4,060,794**	**6,324,830**	**8,142,534**
純輸移入額	Net Total Foreign Imports	※ **1,191,228**	**3,434,812**	**3,884,689**	※ **572,578**	**5,555,695**	**3,076,595**	**4,164,489**
支那品	**Chinese Goods.**							
支那ヨリ移入額	Imported from Chinese Ports	**493,966**	—	—	—	**493,966**	**947,596**	**509,808**
外國ヘ再輸出額	Re-exported to Foreign Countries	—	—	—	—	—	12,113	11,318
支那ヘ再移入額	Re-exported to Chinese Ports	246,126	—	—	—	246,126	255,093	198,558
計	Total Chinese Re-exports	**246,126**	—	—	—	**246,126**	**267,206**	**209,876**
純輸移入額	Net Total Chinese Imports	247,840	—	—	—	247,840	**680,390**	**299,932**
外國ヘ輸出額	Exported to Foreign Countries	—	324,338	43,891,491	1,085,960	45,301,789	33,848,323	38,328,557
支那ヘ移出額	Exported to Chinese Ports	2,196,636	—	—	—	2,196,636	1,671,610	2,584,952
計	Total Chinese Exports	**2,196,636**	**324,338**	**43,891,491**	**1,085,960**	**47,498,425**	**35,519,933**	**40,913,509**
	Grand Total.							
合計 輸移入額	Imports	**671,179**	**3,759,084**	**4,076,573**	**1,603,619**	**10,110,455**	**10,349,021**	**12,816,831**
合計 輸移出額	Exports	**2,196,636**	**324,338**	**43,891,491**	**1,085,960**	**47,498,425**	**35,519,933**	**40,913,509**
合計 再輸移出額	Re-exports	**1,614,567**	**324,272**	**191,884**	**2,176,197**	**4,306,920**	**6,592,036**	**8,352,410**
計	Total	**4,482,382**	**4,407,694**	**48,159,948**	**4,865,776**	**61,915,800**	**52,460,990**	**62,082,750**

備考 ※印ヲ附シタルハ再輸出超過額ナリ
N.B.—The figures marked with the asterisk are the excess re-exports over imports.

54. 大正十三年哈爾賓稅關管內輸移入品數量及價格仕出國別

Quantity and Value, of Goods Imported into the Harbin customs district, classified according to the countries of their shipment, 1924.

價額單位（海關兩） Value--Hk. Taels.

番號 No.	品名 DESCRIPTION OF GOODS.	數量單位 Classifier of Quantity.	外國品 Foreign Goods				支那品 Chinese Goods.		合計 Grand Total.	
			露西亞（太平洋沿岸） Russia, Pacific Ports.		露西亞（西伯利） Russia, Siberia.		支那領黑龍江沿岸 Chinese Amur Ports.			
			數量 Quantity.	價額 Value.	數量 Quantity.	價額 Value.	數量 Quantity.	價額 Value.	數量 Quantity.	價額 Value.
1	綿織物 Cotton Piece Goods		—	523,597	—	4,668	—	286	—	286
2	毛及毛絨交織物 Woollen Goods, and Wool and Cotton Unions		—	21,562	—	1,095	—	1,118	—	1,118
3	絹及絹交織物 Silk Piece Goods, and Silk and Cotton Unions		—	—	—	—	—	—	—	—
4	其他雜織物 Miscellaneous Piece Goods		—	660	—	3,317	—	208	—	208
5	綿縫絲 Cotton Thread		—	6,842	—	—	—	610	—	610
6	綿織絲 Cotton Yarn	擔 Piculs	106	10,242	—	—	—	—	106	10,242
7	棉花 Cotton, Raw	〃	—	—	—	—	—	—	—	—
8	皮革毛骨角牙製品 Leather, Hides, Skins, Hairs, Bones, Horns, &c.		—	555	—	—	—	—	—	555
9	其他絲綿及材料 Miscellaneous Yarns, Threads, and Materials thereof		—	29,922	—	—	—	—	—	29,922
10	衣服及附屬品 Clothing and Accessories thereof		—	56,274	—	3,837	—	24	—	63,977
11	米 Rice	擔 Piculs	42	460	26	267	—	—	68	727
12	其他穀物及種子 Other Cereals and Seeds	〃	20,923	97,078	1,309	3,760	—	—	22,232	100,838
13	麥粉 Flour	〃	11,024	89,615	1,479	6,419	—	—	12,503	96,034
14	野菜 Vegetables	〃	4,755	32,745	32	1,716	—	—	4,787	34,461
15	果物 Fruits	〃	5,649	48,852	159	4,055	77	810	5,885	53,717
16	砂糖 Sugars	〃	1,395	14,697	—	—	—	—	1,395	14,697
17	水產物 Marine Products	〃	27,042	263,954	81	3,799	2,950	26,631	30,073	294,384
18	其他食量品 Other Provisions		—	374,902	—	24,263	—	4,672	—	403,837
19	茶 Tea	擔 Piculs	17,459	196,771	22	445	—	—	17,481	197,216
20	酒類及其他飲料 Liquor and other Beverages		—	3,792	—	4,377	—	—	—	8,169
21	紙卷及葉卷煙草 Cigarettes and Cigars	千個 Mille	28,869	50,387	140	164	—	—	29,009	50,551
22	其他煙草 Tobacco		—	566	—	10,620	—	104	—	11,290
23	卷煙草製造材料 Cigarette Making Materials		—	1,126	—	—	—	10,348	—	11,474
24	家具 Furniture		—	6,616	—	1,726	—	127	—	8,469
25	藥品及藥材 Chemical Products and Medicines		—	15,260	—	1,723	—	2,284	828	20,095
26	染料及塗料 Dyes, Colours and Paints		—	3,529	—	356	—	331	—	4,216
27	石油 Kerosene Oil	米突AmGalls	673,407	237,476	696	255	13,370	3,979	—	—
28	機械油 Machine Oil	哦 Gallons	14,805	6,449	27,692	11,659	—	—	687,473	241,710
29	其他油脂 Other Oils, Fats and Waxes		—	6,529	—	174	—	773	42,497	18,108
30	蠟燭 Candle	擔 Piculs	13	244	—	—	—	—	—	7,476
31	蠟燭製造材料 Candle Making Materials		—	—	—	—	—	—	13	244
32	石鹼 Soap		—	4,405	—	39	—	—	—	—
33	燐寸 Matches	グロスGross	349	125	—	—	—	—	—	4,444
34	燐寸製造材料 Match Making Materials		—	—	—	—	—	—	349	125
35	石炭及コークス Coal and Coke	英噸Lg. Tons	72,331	818,085	10,073	62,808	—	—	—	—
36	鐵及鋼 Iron and Steel	擔 Piculs	1,442	13,841	1,022	4,901	—	—	82,404	880,893
37	其他金屬 Other Metals and Minerals	〃	2,769	38,140	21	314	156	1,227	2,620	19,969
38	金物 Hardware		—	7,808	—	656	81	972	2,871	39,426
39	機械器具 Machine and Machinery		—	24,560	—	3,432	—	137	—	8,601
40	車輛類 Vehicles		—	34,934	—	5,691	—	1,747	—	29,739
41	セメント Cement	擔 Piculs	—	—	14	24	—	3,174	—	43,799
42	木材及竹等 Timber and Bamboo, etc.		—	—	—	358,395	—	—	14	24
43	建築材料 Building Materials		—	—	—	3,728	—	—	—	358,395
44	鐵道材料 Railway Materials		—	1,431	—	215,540	—	—	—	3,728
45	電氣材料 Electrical Materials		—	35,381	—	434	—	—	—	216,971
46	美術及化粧用品 Fine Art and Toilet Requisites		—	17,423	—	11,110	—	—	—	35,815
47	皮革毛骨角牙類 Leather, Hides, Skins, Hairs, Bones, Horns, &c.		—	498,525	—	2,895,031	—	16,450	—	44,983
48	紙類 Papers		—	11,367	—	12	—	42,519	—	3,436,075
49	硝子板及硝子器 Glass Manufactures		—	2,084	—	—	—	—	—	11,379
50	陶磁器及土器 Potteries		—	1,510	—	—	—	—	—	2,084
51	麥袋 Bags, Gunny	枚 Pieces	1,676,104	404,490	2,943	417	2,400	481	—	1,510
52	其他雜品 Sundries		—	61,472	—	107,857	—	14,709	—	—
53	小包郵便物 Postal Parcels		—	290	—	—	—	43,492	—	1,602,791
	合計 Grand Total		—	**4,076,573**	—	**3,759,084**	—	**177,213**	—	**1,603,619**

番號 No.	品名 DESCRIPTION OF GOODS.	其他 Other.		計 Total.		支那品 Chinese Goods.		合計 Grand Total.	
		數量 Quantity.	價額 Value.	數量 Quantity.	價額 Value.	支那領黑龍江沿岸 Chinese Amur Ports.			
						數量 Quantity.	價額 Value.	數量 Quantity.	價額 Value.
1	綿織物 Cotton Piece Goods	—	—	—	528,551	—	131	—	528,682
2	毛及毛絨交織物 Woollen Goods, and Wool and Cotton Unions	—	—	—	23,775	—	—	—	23,775
3	絹及絹交織物 Silk Piece Goods, and Silk and Cotton Unions	—	—	—	—	—	—	—	—
4	其他雜織物 Miscellaneous Piece Goods	—	—	—	4,185	—	—	—	4,185
5	綿縫絲 Cotton Thread	—	—	—	7,452	—	—	—	7,452
6	綿織絲 Cotton Yarn	—	—	106	10,242	—	—	106	10,242
7	棉花 Cotton, Raw	—	—	—	—	—	—	—	—
8	皮革毛骨角牙製品 Leather, Hides, Skins, Hairs, Bones, Horns, &c.	—	—	—	555	—	—	—	555
9	其他絲綿及材料 Miscellaneous Yarns, Threads, and Materials thereof	—	—	—	29,922	—	—	—	29,922
10	衣服及附屬品 Clothing and Accessories thereof	—	—	—	60,135	—	3,842	—	63,977
11	米 Rice	—	—	68	727	—	—	68	727
12	其他穀物及種子 Other Cereals and Seeds	—	—	22,232	100,838	9,686	28,909	31,918	129,747
13	麥粉 Flour	—	—	12,503	96,034	104	691	12,607	96,725
14	野菜 Vegetables	—	—	4,787	34,461	5,291	181,374	10,078	215,835
15	果物 Fruits	—	—	5,885	53,717	1,474	13,752	7,359	67,469
16	砂糖 Sugars	—	—	1,395	14,697	2	19	1,397	14,716
17	水產物 Marine Products	—	—	30,073	294,384	1,816	25,306	31,889	319,690
18	其他食量品 Other Provisions	—	—	—	403,837	—	10,485	—	414,322
19	茶 Tea	—	—	17,481	197,216	28	814	17,509	198,030
20	酒類及其他飲料 Liquor and other Beverages	—	—	—	8,169	—	1,199	—	9,368
21	紙卷及葉卷煙草 Cigarettes and Cigars	—	—	29,009	50,551	—	3,361	—	53,912
22	其他煙草 Tobacco	—	—	—	11,290	—	522	—	11,812
23	卷煙草製造材料 Cigarette Making Materials	—	—	—	11,474	—	—	—	11,474
24	家具 Furniture	—	—	—	8,469	—	175	—	8,644
25	藥品及藥材 Chemical Products and Medicines	—	828	—	20,095	—	6,868	—	26,963
26	染料及塗料 Dyes, Colours and Paints	—	—	—	4,216	—	—	—	4,216
27	石油 Kerosene Oil	—	—	687,473	241,710	—	—	687,473	241,710
28	機械油 Machine Oil	—	—	42,497	18,108	—	—	42,497	18,108
29	其他油脂 Other Oils, Fats and Waxes	—	—	—	7,476	—	633	—	8,109
30	蠟燭 Candle	—	—	13	244	2	37	15	281
31	蠟燭製造材料 Candle Making Materials	—	—	—	—	—	—	—	—
32	石鹼 Soap	—	—	—	4,444	—	101	—	4,545
33	燐寸 Matches	—	—	349	125	—	—	349	125
34	燐寸製造材料 Match Making Materials	—	—	—	—	—	—	—	—
35	石炭及コークス Coal and Coke	—	—	82,404	880,893	—	—	82,404	880,893
36	鐵及鋼 Iron and Steel	—	—	2,620	19,969	—	—	2,620	19,969
37	其他金屬 Other Metals and Minerals	—	—	2,871	39,426	3	232	2,874	39,658
38	金物 Hardware	—	—	—	8,601	—	—	—	8,601
39	機械器具 Machine and Machinery	—	—	—	29,739	—	18	—	29,757
40	車輛類 Vehicles	—	—	—	43,799	—	—	—	43,799
41	セメント Cement	—	—	14	24	—	—	14	24
42	木材及竹等 Timber and Bamboo, etc.	—	—	—	358,395	—	25,975	—	384,370
43	建築材料 Building Materials	—	—	—	3,728	—	—	—	3,728
44	鐵道材料 Railway Materials	—	—	—	216,971	—	—	—	216,971
45	電氣材料 Electrical Materials	—	—	—	35,815	—	—	—	35,815
46	美術及化粧用品 Fine Art and Toilet Requisites	—	—	—	44,983	—	250	—	45,233
47	皮革毛骨角牙類 Leather, Hides, Skins, Hairs, Bones, Horns, &c.	—	—	—	3,436,075	—	18,228	—	3,454,303
48	紙類 Papers	—	—	—	11,379	—	24	—	11,403
49	硝子板及硝子器 Glass Manufactures	—	—	—	2,084	—	—	—	2,084
50	陶磁器及土器 Potteries	—	—	—	1,510	—	—	—	1,510
51	麥袋 Bags, Gunny	—	—	1,681,447	405,388	2,275	301	1,683,722	405,689
52	其他雜品 Sundries	—	—	—	184,038	—	115,674	—	299,712
53	小包郵便物 Postal Parcels	—	1,602,791	—	1,646,573	—	55,045	—	1,701,618
	合計 Grand Total	—	**1,603,619**	—	**9,616,489**	—	**493,966**	—	**10,110,455**

55. 哈爾賓稅關管內輸移入品數量及價額累年比較
Quantity and Value of Goods Imported into the Harbin customs district, 1922 to 1924.

價額單位（海關兩）
Value—Hk. Tales.

番號 No.	品名 DESCRIPTION OF GOODS.	數量單位 Classifier of Quantity.	大正十一年 1922 外國品 Foreign Goods. 數量 Quantity.	大正十一年 1922 外國品 Foreign Goods. 價額 Value.	大正十一年 1922 支那品 Chinese Goods. 數量 Quantity.	大正十一年 1922 支那品 Chinese Goods. 價額 Value	大正十一年 1922 計 Total 數量 Quantity.
1	綿織物 Cotton Piece Goods		—	232,208	—	1,878	—
2	毛及毛綿交織物 Woollen Goods, and Wool and Cotton Unions,		—	16,494	—	—	—
3	絹及絹綿交織物 Silk Piece Goods, and Silk and Cotton Unions,		—	625	—	—	—
4	其他雜織物 Miscellaneous Piece Goods		—	3,427	—	—	—
5	綿縫絲 Cotton Thread		—	14,120	—	—	—
6	綿織絲 Cotton Yarn	擔 Piculs	11	751	—	—	11
7	綿花 Cotton, Raw	〃	1,381	18,749	—	—	1,381
8	繭蠶絲及絹製品 Silk Cocoos, Raw Sik, and Silk Products		—	1,389	—	1,163	—
9	其他絲綫及材料 Miscellaneous Yarns, Threads, and Materials thereof.		—	15,517	—	336	—
10	衣服及附屬品 Clothing and Accessories thereof		—	158,191	—	9,259	—
11	米 Rice	擔 Piculs	255	2,408	—	—	255
12	其他穀物及種子 Othe Cereals and Seeds	〃	710	5,542	3,879	11,054	4,589
13	麥粉 Flour	〃	—	—	216	1,188	216
14	野菜 Vegetables	〃	4,742	33,222	3,197	130,681	7,939
15	果物 Fruits	〃	3,113	31,092	429	5,388	3,542
16	砂糖 Sugars	〃	6,049	66,880	4	75	6,053
17	水產物 Marine Products	〃	41,088	472,520	19	269	41,107
18	其他食料品 Other Provisions		—	76,251	—	1,943	—
19	茶 Tea	擔 Piculs	79,684	984,923	3	230	79,687
20	酒類及其他飲料 Liquor and other Beverages		—	14,004	—	—	—
21	紙卷及葉卷 Cigarettes and Cigars	千本 Mill	5,090	16,031	—	8,772	—
22	其他煙草 Tobacco		—	2,952	—	54	—
23	卷煙草製造材料 Cigarette Making Materials		—	189	—	—	—
24	家具 Furniture		—	14,220	—	—	—
25	藥品及藥材 Chemical Products and Medicines		—	139,452	—	21,884	—
26	染料及塗料 Dyes, Colours and Paints	米哦 Am. Galls.	—	75,350	—	—	—
27	石油 Kerosene Oil		3,232	1,729	—	—	3,232
28	機械油 Machine Oil	哦 Gallons	4,641	3,427	—	—	4,641
29	其他油脂 Other Oils, Fats and Waxes		—	1,342	—	7,234	—
30	蠟燭 Candle	擔 Piculs	802	21,226	62	1,428	864
31	蠟燭製造材料 Candle Making Materials	〃	—	1,488	—	—	—
32	石鹼 Soap		—	2,685	—	177	—
33	燐寸 Matches	Gross	13,955	5,855	—	—	13,955
34	燐寸製造材料 Match Making Materials		—	608	—	—	—
35	石炭及コークス Coal and Coke	英噸 Lg. Tons	38,544	318,612	3	71	38,547
36	鐵及鋼 Iron and Steel	擔 Piculs	122,551	846,069	103	611	122,654
37	其他金屬 Other Metals and Minerals	〃	5,942	203,700	—	—	5,942
38	金物 Hardward		—	67,831	—	171	—
39	機械器具 Machine and Machinery		—	320,309	—	—	—
40	車輛類 Vehicles		—	76,380	—	2,238	—
41	セメント Cement	擔 Piculs	7,370	26,055	—	—	7,370
42	木材及竹等 Timber and Bamboo, etc.		—	247,417	—	71,256	—
43	建築材料 Building Materials		—	15,696	—	—	—
44	鐵道材料 Railway Materials		—	40,752	—	—	—
45	電氣材料 Electrical Materials		—	22,412	—	—	—
46	美術及化粧用品 Fine Art and Toilet Requisites		—	113,076	—	—	—
47	皮革毛骨角牙類 Leather, Hides, Skins, Hairs, Bones, Horns, &c.		—	6,361,862	—	7,069	—
48	紙類 Papers		—	10,393	—	—	—
49	硝子板及硝子器 Glass Manufactures		—	34,128	—	—	—
50	陶磁器及土器 Potteries		—	2,429	—	30	—
51	麻袋 Bags, Gunny	枚 Pieces	107,417	13,910	3,500	656	110,917
52	其他雜品 Sundries		—	590,825	—	118,349	—
53	小包郵便 Postal Parckls		—	560,300	—	106,344	—
	合計 Grand Total		—	**12,307,023**	—	**509,808**	—

大正十一年 1922 計 Total 價額 Value.	大正十二年 1923 外國品 Foreign Goods. 數量 Quantity.	大正十二年 1923 外國品 Foreign Goods. 價額 Value.	大正十二年 1923 支那品 Chinese Goods. 數量 Quantity.	大正十二年 1923 支那品 Chinese Goods. 價額 Value.	大正十二年 1923 計 Total 數量 Quantity.	大正十二年 1923 計 Total 價額 Value	大正十三年 1924 外國品 Foreign Goods. 數量 Quantity.	大正十三年 1924 外國品 Foreign Goods. 價額 Value.	大正十三年 1924 支那品 Chinese Goods. 數量 Quantity.	大正十三年 1924 支那品 Chinese Goods. 價額 Value.	大正十三年 1924 計 Total. 數量 Quantity.	大正十三年 1924 計 Total. 價額 Value.	番號 No.
234,086	—	413,843	—	227	—	414,070	—	528,551	—	131	—	528,682	1
16,494	—	34,374	—	—	—	34,374	—	23,775	—	—	—	23,775	2
625	—	—	—	—	—	—	—	—	—	—	—	—	3
3,427	—	560	—	—	—	560	—	4,185	—	—	—	4,185	4
14,120	—	6,207	—	—	—	6,207	—	7,452	—	—	—	7,452	5
751	22	1,762	—	—	22	1,762	106	10,242	—	—	106	10,242	6
18,749	—	—	—	—	—	—	—	—	—	—	—	—	7
2,552	—	240	—	—	—	240	—	555	—	—	—	555	8
15,853	—	14,831	—	—	—	14,831	—	29,922	—	—	—	29,922	9
167,450	—	67,086	—	816	—	67,902	—	60,135	—	3,842	—	63,977	10
2,408	5,585	38,579	—	—	5,585	38,579	68	727	—	—	68	727	11
16,596	9,043	24,537	107,597	315,029	116,640	339,566	22,232	100,838	9,686	28,909	31,918	129,747	12
1,188	986	8,055	25,651	133,320	26,637	141,375	12,503	96,034	104	691	12,607	96,725	13
163,903	3,351	23,924	4,868	220,626	8,219	244,550	4,787	34,461	5,291	181,374	10,078	215,835	14
36,480	1,278	15,716	539	4,295	1,817	20,011	5,885	53,717	1,474	13,752	7,359	67,469	15
66,955	7,430	77,390	—	—	7,430	77,390	1,395	14,697	2	19	1,397	14,716	16
472,789	40,176	419,886	2,376	23,889	42,552	443,775	30,073	294,384	1,816	25,306	31,889	319,690	17
78,194	—	88,083	—	10,850	—	98,933	—	403,837	—	10,485	—	414,322	18
985,153	9,043	101,373	8	209	9,051	101,582	17,481	197,216	28	814	17,509	198,030	19
14,004	—	10,931	—	404	—	11,335	—	8,169	—	1,199	—	9,368	20
24,803	3,512	7,875	—	5,134	—	13,009	29,009	50,551	—	3,361	—	53,912	21
3,006	—	2,230	—	310	—	2,540	—	11,290	—	522	—	11,812	22
189	—	407	—	—	—	407	—	11,474	—	—	—	11,474	23
14,220	—	14,850	—	37	—	14,887	—	8,469	—	175	—	8,644	24
161,336	—	44,222	—	11,246	—	55,468	—	20,095	—	6,868	—	26,963	25
75,350	—	5,852	—	—	—	5,852	—	4,216	—	—	—	4,216	26
1,729	39,179	20,822	—	—	39,127	20,822	687,473	241,710	—	—	687,473	241,710	27
3,427	25,415	20,377	—	—	25,415	20,377	42,497	18,108	—	—	42,497	18,108	28
8,576	—	5,119	—	4,654	—	9,773	—	7,476	—	633	—	8,109	29
22,654	—	—	—	—	—	—	13	244	2	37	15	281	30
1,488	—	—	—	288	—	288	—	—	—	—	—	—	31
2,862	—	4,050	—	30	—	4,080	—	4,444	—	101	—	4,545	32
5,855	5,583	2,079	—	—	5,583	2,079	349	125	—	—	349	125	33
608	—	1,523	—	—	—	1,523	—	—	—	—	—	—	34
318,683	59,309	593,605	—	—	59,309	593,605	82,404	880,893	—	—	82,404	880,893	35
846,680	38,726	236,229	33	232	38,759	236,461	2,620	19,969	—	—	2,620	19,969	36
203,700	2,186	38,951	—	—	2,186	38,951	2,871	39,426	3	232	2,874	39,658	37
68,002	—	12,500	—	—	—	12,500	—	8,601	—	—	—	8,601	38
320,309	—	40,472	—	92	—	40,564	—	29,739	—	18	—	29,757	39
78,618	—	6,772	—	—	—	6,772	—	43,799	—	—	—	43,799	40
26,055	218	753	—	—	218	753	14	24	—	—	14	24	41
318,673	—	143,955	—	17,473	—	161,428	—	358,395	—	25,975	—	384,370	42
15,696	—	3,252	—	—	—	3,252	—	3,728	—	—	—	3,728	43
40,752	—	27,062	—	—	—	27,062	—	216,971	—	—	—	216,971	44
22,412	—	1,923	—	—	—	1,923	—	35,815	—	—	—	35,815	45
113,076	—	47,272	—	—	—	47,272	—	44,983	—	250	—	45,233	46
6,368,931	—	5,004,344	—	2,816	—	5,007,160	—	3,426,075	—	18,228	—	3,454,303	47
10,393	—	14,394	—	—	—	14,394	—	11,379	—	24	—	11,403	48
34,128	—	10,581	—	—	—	10,581	—	2,084	—	—	—	2,084	49
2,459	—	6,258	—	—	—	6,258	—	1,510	—	—	—	1,510	50
14,566	38,359	4,818	741	58	39,100	4,876	1,681,447	405,388	2,275	301	1,683,722	405,689	51
709,174	—	543,016	—	118,021	—	661,037	—	184,038	—	115,674	—	299,712	52
666,644	—	1,188,485	—	77,540	—	1,266,025	—	1,646,573	—	55,045	—	1,701,618	53
12,816,831	—	**9,401,425**	—	**947,596**	—	**10,349,021**	—	**9,616,489**	—	**493,966**	—	**10,110,455**	

56. 大正十三年哈爾賓稅關管內輸移出品數量及價額仕向國別
Quantity and Value of Goods Exported to the Harbin Customs district, classified according tothe Countries of destination, 1924.

價額單位（海關兩）
Value—Hk. Taels.

番號 No.	品名 DESCRIPTION OF GOODS.	數量單位 Classifier of Quantity.	外國向 Abroad. 露西亞(太平洋沿岸) Russia, Pacific, Ports. 數量 Quantity.	露西亞(太平洋沿岸) 價額 Value.	露西亞 Russia, 數量 Quantity.	露西亞 價額 Value.	(西伯利) Siberia. 數量 Quantity.	(西伯利) 價額 Value.	其他諸國 Other Countries. 數量 Quantity.	其他諸國 價額 Value.	計 Total. 數量 Quantity.	計 價額 Value.	支那向 To China. 支那領黑龍江沿岸 Chinese Amur Ports. 數量 Quantity.	支那領黑龍江沿岸 價額 Value.	合計 Grand Total. 數量 Quantity.	合計 價額 Value.	番號 No.
1	大豆 Soya Beans	擔 Piculs	9,182,401	29,834,091	—	—	—	—	9,182,401	29,834,091	9,810	34,816	9,192,211	29,868,907	1
2	其他豆類 Other Beans	〃	19,167	63,164	—	—	—	—	19,167	63,164	844	2,574	20,011	65,738	2
3	玉蜀黍 Maize	〃	—	—	—	—	—	—	—	—	204	514	204	514	3
4	高粱 Kaoliang	〃	8	18	—	—	—	—	8	18	3,599	9,597	3,607	9,615	4
5	粟 Millet	〃	4,317	13,223	—	—	—	—	4,317	13,223	9,799	22,298	14,116	35,521	5
6	小麥 Wheat	〃	113,262	442,133	—	—	—	—	113,262	442,133	2	6	113,264	442,139	6
7	其他穀物 Other Cereals	〃	56,322	149,100	—	—	—	—	56,322	149,100	7,183	62,794	63,505	211,894	7
8	胡麻子 Sesamum Seed	〃	—	—	60	458	—	—	60	458	892	7,078	952	7,536	8
9	瓜子 Melon Seed	〃	—	—	—	—	—	—	—	—	91	929	91	929	9
10	麻子 Hemp Seed	〃	—	—	—	—	—	—	—	—	—	—	—	—	10
11	蘇子 Perilla Seed	〃	—	—	—	—	—	—	—	—	—	—	—	—	11
12	其他種子 Other Seeds	〃	129,953	408,506	25	306	—	—	129,978	408,812	1,033	6,752	131,011	415,564	12
13	野菜 Vegetables	〃	70	175	—	—	—	—	70	175	359	4,119	429	4,294	13
14	果物 Fruits	〃	28	375	—	—	—	—	28	375	1,148	8,468	1,176	8,843	14
15	麥粉 Flour	〃	1,319	8,327	—	—	—	—	1,319	8,327	79,500	598,058	80,819	606,385	15
16	麩 Bran	〃	86,828	140,616	—	—	—	—	86,828	140,616	95	173	86,923	140,789	16
17	鷄卵 Eggs	千箇 Mille	624	8,881	—	—	—	—	624	8,881	611	7,339	1,235	16,220	17
18	水產物 Marine Products	擔 Piculs	—	—	—	—	—	—	—	—	1,105	16,587	1,105	16,587	18
19	支那酒 Samshu	〃	—	—	—	—	—	—	—	—	1,066	11,980	1,066	11,980	19
20	煙草 Cigarettes, Cigars, and Tobacco		—	24,384	—	4,524	—	—	—	28,908	—	174,565	—	203,473	20
21	鹽 Salt	擔 Piculs	—	—	—	—	—	—	—	—	2,911	10,152	2,911	10,152	21
22	其他飲食料品 Other Provisions & Drinks		—	857,818	—	15,494	—	—	—	873,312	—	339,244	—	1,212,556	22
23	豆粕 Beancake	擔 Piculs	2,113,423	4,594,855	—	—	—	—	2,113,423	4,594,855	2,679	5,003	2,116,102	4,599,858	23
24	豆油 Bean Oil	〃	609,644	6,833,903	4,005	47,463	—	—	613,649	6,881,366	5,193	61,875	618,842	6,943,241	24
25	其他油脂 Other Oils, Fats and Waxes	〃	1	23	51	1,064	—	—	52	1,087	242	3,608	294	4,695	25
26	苧麻 Hemp, Jute, and Ramie	〃	—	—	—	—	—	—	—	—	21	377	21	377	26
27	棉花 Cotton, Raw	〃	—	—	—	—	—	—	—	—	—	—	—	—	27
28	繭 Silk Cocoons	〃	—	—	—	—	—	—	—	—	—	—	—	—	28
29	柞蠶絲 Silk, Raw, Wild	〃	—	—	—	—	—	—	—	—	—	—	—	—	29
30	屑繭絲 Silk, Waste	〃	—	—	—	—	—	—	—	—	—	—	—	—	30
31	絹製品 Silk Products		—	188	—	—	—	—	—	188	—	19,567	—	19,755	31
32	豚毛 Bristles	擔 Piculs	—	—	—	—	—	—	—	—	—	—	—	—	32
33	羊毛 Wool	〃	5,959	164,819	104	1,718	—	—	6,063	166,537	—	—	6,063	166,537	33
34	其他毛 Hairs, and Feathers of all kinds	〃	—	—	—	—	—	—	—	—	—	—	—	—	34
35	皮革 Leather, Hides, and Skins		—	109,412	—	65,892	—	1,061,295	—	1,236,599	—	44,415	—	1,281,014	35
36	角牙 Horns and Teeth	擔 Piculs	—	—	—	—	—	—	—	—	—	—	—	—	36
37	骨 Bones	〃	11	61	—	—	—	—	11	61	—	—	11	61	37
38	家畜 Cattle	頭 No.	939	42,341	6	212	—	—	945	42,553	381	6,566	1,326	49,119	38
39	家禽 Poultry	羽 〃	—	—	—	—	—	—	—	—	1,295	359	1,295	359	39
40	獸脂 Animal Tallow	擔 Piculs	505	8,848	6,480	105,269	—	—	6,985	114,117	—	—	6,985	114,117	40
41	木材及竹等 Timber and Bamboo, etc.		—	89,962	—	—	—	—	—	89,962	—	34	—	89,996	41
42	薪及木炭 Firewood and Charcoal	擔 Piculs	118	219	—	—	—	—	118	219	502	147	620	366	42
43	石炭及コークス Coal ank Coke	英噸 Lg. Tons	—	—	—	—	—	—	—	—	111	1,449	111	1,449	43
44	其他鑛產品 Other Mineral Products		—	—	—	—	—	—	—	—	—	82	—	82	44
45	藥品及藥材 Chemical Products and Medicines		—	9	—	1,997	—	—	—	2,006	—	11,123	—	13,129	45
46	染料及塗料 Dyes, Colours, and Paints		—	—	—	633	—	—	—	633	—	4,507	—	5,140	46
47	人參 Ginseng	斤 Catties	—	—	—	—	—	—	—	—	—	—	—	—	47
48	鐵及同製品 Iron Iron Manufactures.	擔 Piculs	31	307	—	—	—	—	31	307	2,712	22,402	2,743	22,709	48
49	其他金屬及金物 Other Metals and Haraware		—	—	—	1,458	—	—	—	1,458	—	2,152	—	3,610	49
50	其他雜品 Sundries		—	95,733	—	77,850	—	—	—	173,583	—	542,278	—	715,861	50
51	小包郵便物 Postal Parcels		—	—	—	—	—	24,665	—	24,665	—	152,649	—	177,314	51
	輸移出計 Total of Exports		—	43,891,491	—	324,338	—	1,085,960	—	45,301,789	—	2,196,636	—	47,498,425	
52	再輸移出 支那品 Re-exports Chinese Goods		—	—	—	—	—	—	—	—	—	246,126	—	246,126	52
	再輸移出 外國品 Foreign Goods		—	191,884	—	324,272	—	2,176,197	—	2,692,353	—	1,368,441	—	4,060,794	
	再輸移出計 Total		—	191,884	—	324,272	—	2,176,197	—	2,692,353	—	1,614,567	—	4,306,920	
	合計 Grand Total		—	44,083,375	—	648,610	—	3,262,157	—	47,994,142	—	3,811,203	—	51,805,345	

57. 哈爾賓稅關管內輸移出品數量及價額累年比較
Quantity and Value of Goods Exported from the Harbin customs district, 1922. to 1924.

價額單位（海關兩）
Value—Hk. Taels.

番號 No.	品名 DESCRIPTION OF GOODS.	數量單位 Classifier of Quantity.	大正十一年 1922 外國向 Abroad. 數量 Quantity.	價額 Value.	支那向 To China. 數量 Quantity.	價額 Value.	計 Total. 數量 Quantity.
1	大豆 Soya Beans	擔 Piculs	5,852,573	15,255,874	18,998	52,586	5,871,571
2	其他豆類 Other Beans	〃	23,900	72,474	1,814	5,105	25,714
3	蜀黍 Maize	〃	27,783	42,561	1,784	3,747	29,572
4	高粱 Kaoliang	〃	559,178	1,143,533	25,436	40,794	677,789
5	粟 Millet	〃			93,175	164,109	
6	小麥 Wheat	〃	995,262	3,732,105	51,080	166,134	1,046,342
7	其他穀物 Other Cereals	〃	179,571	596,820	11,855	84,032	191,426
8	胡麻子 Sesamum Seed	〃	380	2,501	3,188	18,613	3,568
9	瓜子 Melon Seed	〃	28	231	249	1,539	277
10	麻子 Hemp Seed	〃	—	—	—	—	—
11	蘇子 Perilla Seed	〃	—	—	—	—	—
12	其他種子 Other Seeds	〃	49,209	132,130	923	5,805	50,132
13	菜物 Vegetables	〃	36,913	67,339	1,024	4,203	37,937
14	果物 Fruits	〃	209	3,975	907	5,845	1,116
15	麥粉 Flour	〃	473,644	3,049,192	138,659	817,705	612,303
16	麩 Bran	〃	71,673	128,108	1,263	1,831	72,936
17	鷄卵 Eggs	千箇 Mille	19,396	291,680	460	6,904	19,856
18	水產物 Marine Products	擔 Piculs	4,424	30,461	721	12,064	5,145
19	支那酒 Samshu	〃	352	4,026	4,042	45,627	4,394
20	煙草 Cigarettes, Cigars and Tobacco		—	240,441	—	113,245	—
21	鹽 Salt	擔 Piculs	—	—	1,091	3,903	1,091
22	其他飯食料品 Other Provisions and Drinks	〃	—	1,327,096	—	86,242	—
23	豆粕 Beancake	〃	2,621,286	5,708,367	5,808	13,136	2,627,094
24	豆油 Bean Oil	〃	240,872	2,125,069	11,566	113,460	252,438
25	其他油脂 Other Oils, Fats and Waxes	〃	1,252	19,666	204	2,952	1,456
26	苧麻 Hemp, Jute and Ramie	〃	343	8,102	23	218	366
27	棉花 Cotton, Raw	〃	9	263	26	945	35
28	繭 Silk Cocoons	〃	—	—	—	—	—
29	柞蠶絲 Silk, Raw, Wild	〃	—	—	—	—	—
30	屑絹絲 Silk, Waste	〃	—	—	—	—	—
31	絹製品 Silk Products		—	2,374	—	3,992	—
32	豚毛 Bristles	擔 Piculs	6	452	—	—	6
33	羊毛 Wool	〃	321	6,895	18	461	339
34	其他毛 Hairs, and Feathers of all kinds.	〃	64	1,379	—	—	64
35	皮革 Leather, Hides and Skins		—	818,128	—	43,023	—
36	角牙 Horns and Teeth	擔	—	—	—	—	—
37	獸骨 Bones	〃	—	—	—	—	—
38	家畜 Cattle	頭 No.	17,764	593,438	118	1,600	17,882
39	家禽 Poultry	羽 〃	22,262	10,936	70	28	22,332
40	獸脂 Animal Tallow	擔 Piculs	13,695	166,299	66	814	13,761
41	木材及竹等 Timber and Bamboo, etc.		—	68,512	—	981	—
42	薪及木炭 Firewood and Charcoal	擔 Piculs	31,726	11,616	2	5	31,728
43	石炭及コークス Coal and Coke	英噸 Lg. Tons	57	1,293	17	292	74
44	其他鑛產品 Other Mineral Products		—	—	—	—	—
45	藥品及藥材 Chemical Products and Medicines		—	33,587	—	251,186	—
46	染料及塗料 Dyes, Colours and Paints		—	1,669	—	28	—
47	人蔘 Ginseng	斤 Catties	219	1,876	—	—	219
48	鐵及同製品 Iron and Iron Manufactures	擔 Piculs	1,147	9,441	651	4,800	1,798
49	其他金屬及金物品 Other Metals and Hareware		—	5,751	—	312	—
50	其他雜品 Sundries		—	2,357,977	—	345,339	—
51	小包郵便物 Postal Parcels		—	266,238	—	161,297	—
	輸移出計 Total of Exports		—	**38,339,875**	—	**2,584,952**	—
52	再輸移出 支那品 Re-exports Chinese Goods		—	* 11,318	—	198,558	—
	再輸移出 外國品 Foreign Goods		—	6,835,125	—	1,307,409	—
	再輸移出 計 Total		—	**6,846,443**	—	**1,505,967**	—
	合計 Grand Total		—	**45,175,000**	—	**4,090,919**	—

大正十二年 1923 外國向 Abroad. 數量 Quantity	價額 Value.	支那向 To China. 數量 Quantity	價額 Value	計 Total. 數量 Quantity.	價額 Value.	大正十三年 1924 外國向 Abroad. 數量 Quantity	價額 Value.	支那向 To China. 數量 Quantity	價額 Value.	計 Total. 數量 Quantity.	價額 Value.	番號 No.
5,913,706	15,472,594	1,418	3,553	5,915,124	15,476,147	9,182,401	29,834,091	9,810	34,816	9,192,211	29,868,907	1
19,525	58,244	509	1,381	20,034	59,625	19,167	63,164	844	2,574	20,011	65,738	2
9,614	12,896	81	1 9	9,695	13,025	—	—	204	514	204	514	3
15,428	25,861	1,526	2,378	16,954	28,239	8	18	3,599	9,597	3,607	9,615	4
69,413	117,000	26,545	49,271	95,958	166,271	4,317	13,223	9,799	22,298	14,116	35,521	5
559,343	1,957,720	536	1,754	559,879	1,959,474	113,262	442,133	2	6	113,264	442,139	6
9,515	31,457	12,334	101,022	21,849	132,479	56,322	149,100	7,183	62,794	63,505	211,894	7
36	281	941	5,677	977	5,958	60	458	892	7,078	952	7,536	8
—	—	257	2,410	257	2,410	—	—	91	929	91	929	9
—	—	—	—	—	—	—	—	—	—	—	—	10
—	—	—	—	—	—	—	—	—	—	—	—	11
30,744	75,518	1,095	7,195	31,839	82,713	129,978	408,812	1,033	6,752	131,011	415,564	12
54	1,191	586	4,033	640	5,224	70	175	359	4,119	429	4,294	13
97	852	1,121	8,737	1,218	9,589	28	375	1,148	8,468	1,176	8,843	14
91,023	127,102	150	148	92,073	127,250	86,828	140,616	95	173	86,923	140,789	15
6,893	140,483	702	7,224	7,595	147,707	624	8,881	611	7,339	1,235	16,220	16
1,808	30,078	1,084	13,889	2,892	43,967	—	—	1,105	16,587	1,105	16,587	17
—	—	2,321	25,319	2,371	25,349	—	—	1,066	11,980	1,066	11,980	18
—	73,197	—	150,057	—	223,254	—	28,908	—	174,565	—	203,473	19
—	—	2,193	8,230	2,193	8,230	—	—	2,911	10,152	2,911	10,152	20
—	1,234,757	—	97,824	—	1,332,581	—	873,312	—	339,244	—	1,212,556	21
4,026,806	8,745,451	1,436	2,979	4,028,242	8,748,430	2,113,423	4,594,855	2,679	5,003	2,116,102	4,599,858	22
313,107	3,150,518	13,792	139,153	326,899	3,289,671	613,649	6,881,366	5,193	61,875	618,842	6,943,241	23
44	853	155	2,441	199	3,294	52	1,087	242	3,608	294	4,695	24
—	—	7	58	7	58	—	—	21	377	21	377	25
—	—	—	—	—	—	—	—	—	—	—	—	26
—	—	—	—	—	—	—	—	—	—	—	—	27
—	—	—	—	—	—	—	—	—	—	—	—	28
—	—	—	—	—	—	—	—	—	—	—	—	29
—	—	—	—	—	—	—	—	—	—	—	—	30
—	—	—	5,070	—	5,070	—	188	—	19,567	—	19,755	31
—	—	—	—	—	—	—	—	—	—	—	—	32
435	9,629	15	228	450	9,857	6,063	166,537	—	—	6,063	166,537	33
—	—	13	26	13	26	—	—	—	—	—	—	34
—	1,108,767	—	61,968	—	1,170,735	—	1,236,599	—	44,415	—	1,281,014	35
—	—	—	—	—	—	—	—	—	—	—	—	36
—	—	—	—	—	—	11	61	—	—	11	61	37
4,924	186,662	81	1,622	5,005	188,284	945	42,553	381	6,566	1,326	49,119	38
—	—	4,038	1,177	4,038	1,177	—	—	1,295	359	1,295	359	39
5,896	98,567	160	2,887	6,056	101,454	6,985	114,117	—	—	6,985	114,117	40
—	36,502	—	23	—	36,525	—	89,962	—	34	—	89,996	41
—	—	17	16	17	16	118	219	502	147	620	366	42
—	—	51	675	51	675	—	—	111	1,449	111	1,449	43
—	—	—	9	—	9	—	—	—	82	—	82	44
—	11,299	—	240,521	—	251,820	—	2,006	—	11,123	—	13,129	45
—	1,057	—	41	—	1,098	—	633	—	4,507	—	5,140	46
40	576	—	—	40	576	—	—	—	—	—	—	47
412	6,264	1,268	11,038	1,680	17,302	31	307	2,712	22,402	2,743	22,709	48
—	5,190	—	989	—	6,179	—	1,458	—	2,152	—	3,610	49
—	550,811	—	498,297	—	1,049,108	—	173,583	—	542,278	—	715,861	50
—	24,122	—	84,596	—	108,718	—	24,665	—	152,649	—	177,314	51
—	**33,848,323**	—	**1,671,610**	—	**35,519,933**	—	**45,301,789**	—	**2,196,636**	—	**47,498,425**	
—	12,113	—	255,093	—	267,206	—	—	—	246,126	—	246,126	52
—	4,685,191	—	1,639,639	—	8,324,830	—	2,692,353	—	1,368,441	—	4,060,794	
—	**4,697,304**	—	**1,894,732**	—	**8,592,036**	—	**2,692,353**	—	**1,614,567**	—	**4,306,920**	
—	**38,545,627**	—	**3,566,342**	—	**42,111,969**	—	**47,994,142**	—	**3,811,203**	—	**51,805,345**	

備考 ＊印ヲ附ジタルハ各品名中ニ包含ス
N.B.—The figures marked with the asterisk are included in theabove Respective articles.

58. 哈爾賓稅關管內出入船舶
Imports and Exports at the Harbin Customs district, classified

年次 Year.	船舶國籍別 FLAG.		入港 Inwards. 外國貿易 Foreign Trade. 船舶 Vessels. 隻數 No.	登簿噸數 Tonnage	貿易額 Value.	入港 Inwards. 沿岸貿易 Coast Trade. 船舶 Vessels. 隻數 No.	登簿噸數 Tonnage	貿易額 Value.	出港 外國 Foreign 船舶 Vessels. 隻數 No.	登簿噸數 Tonnage
大正十一年		1922								
	露西亞	Russian	28	11,200	11,142,118	28	11,200	132,890	44	17,600
	支那	Chinese	181	57,960	955,365	97	11,820	586,458	124	24,900
	計	Total	**209**	**69,160**	**12,097,483**	**125**	**23,020**	**719,348**	**168**	**42,500**
大正十二年		1923								
	露西亞	Russian	4	1,600	8,072,704	—	—	5,810	3	1,200
	支那	Chinese	—	—	1,163,793	274	54,850	1,106,714	2	800
	計	Total	**4**	**1,600**	**9,236,497**	**274**	**54,850**	**1,112,524**	**5**	**2,000**
大正十三年		1924								
	露西亞	Russian	—	—	7,835,367	—	—	—	—	—
	支那	Chinese	—	—	1,603,909	400	55,880	671,179	—	—
	計	Total	—	—	**9,439,276**	**400**	**55,880**	**671,179**	—	—

59. 哈爾賓稅關管內輸移出
Gold and Silver bullion, and Gold, Silver and Copper Coins Imp

種別	地方別 COUNTRY.		大正十一年 1922 金貨及金地金 Gold.	銀貨及銀地金 Silver.	銅貨 Copper.	計 Total.
輸移入		**Imports.**				
	露西亞(歐洲各港)	Russia European Ports	2,720,792	570,543	—	3,291,335
	支那(黑龍江沿岸)	China Amur Ports	80,096	134,657	—	214,753
	計	Total	**2,800,888**	**705,200**	—	**3,506,088**
輸移出		**Exports.**				
	露西亞(歐洲各港)	Russia European Ports	432,513	—	—	432,513
	露西亞(浦鹽斯德)	Vladivostock	—	—	—	—
	支那(黑龍江沿岸)	China Amur Ports	—	—	—	—
	計	Total	**432,513**	—	—	**432,513**

60. 哈爾賓稅關管內出
Passengers Traffic at the Harbin

種別	地方別 COUNTRY		大正十一年 1922 支那人 Chinese.	其他 Others.	計 Total.
入港		**From.**			
	黑龍江沿岸	Amur Porst	**15,160**	**2,447**	**17,607**
出港		**To**			
	黑龍江沿岸	Amur Ports	**14,920**	**1,344**	**16,264**

國籍別貿易額累年比較
according to Ships, Nationalities, 1922 to 1924.

貿易額單位（海關兩）
Value—Hk. Taels.

港 Outwards. 貿易 Trade. 貿易額 Value.	沿岸貿易 Coast Trade. 船舶 Vessels. 隻數 No.	登簿噸數 Tonnage	貿易額 Value.	合計 Grand Total. 外國貿易 Foreign Trade. 船舶 Vessels. 隻數 No.	登簿噸數 Tonnage	貿易額 Value.	沿岸貿易 Coast Trade. 船舶 Vessels. 隻數 No.	登簿噸數 Tonnage	貿易額 Value.	計 Total. 船舶 Vessels. 隻數 No.	登簿噸數 Tonnage	貿易額 Value.
41,342,724	14	5,600	430,979	72	28,800	52,484,842	42	16,800	563,869	114	45,600	53,048,711
3,832,276	169	45,180	3,659,940	305	82,860	4,787,641	266	57,000	4,246,398	571	139,860	9,034,039
45,175,000	**183**	**50,780**	**4,090,919**	**377**	**111,660**	**57,272,483**	**308**	**73,800**	**4,810,267**	**685**	**185,460**	**62,082,750**
34,186,939	1	400	67,762	7	2,800	42,259,643	1	400	73,572	8	3,200	42,333,215
4,358,688	274	59,440	3,498,580	2	800	5,522,481	548	114,290	4,605,294	550	115,120	10,127,775
38,545,627	**275**	**59,840**	**3,566,342**	**9**	**3,600**	**47,782,124**	**549**	**114,690**	**4,678,866**	**558**	**118,320**	**52,460,990**
44,731,985	—	—	—	—	—	52,567,352	—	—	—	—	—	52,567,352
3,262,157	440	60,100	3,811,203	—	—	4,866,066	840	115,980	4,481,382	840	115,980	9,348,448
47,994,142	**440**	**60,100**	**3,811,203**	—	—	**57,433,418**	**840**	**115,980**	**4,481,382**	**840**	**115,980**	**61,915,800**

入金銀及銅貨累年比較
orted and Exported at the Harbin Customs district, 1922 to 1924.

單位（海關兩）
Unit—Hk. Taels.

大正十二年 1923 金貨及金地金 Gold.	銀貨及銀地金 Silver.	銅貨 Copper.	計 Total.	大正十三年 1924 金貨及金地金 Gold.	銀貨及銀地金 Silver.	銅貨 Copper.	計 Total.
849,129	103,856	—	952,985	205,307	54,711	—	260,018
2,698,235	223,873	—	2,922,108	2,112,653	96,666	—	2,209,319
3,547,364	**327,729**	—	**3,875,093**	**2,317,960**	**151,377**	—	**2,469,337**
105,207	11,365	—	116,572	—	—	—	—
—	—	—	—	—	31,300	—	31,300
—	—	—	—	—	6,997	—	6,997
105,207	**11,365**	—	**116,572**	—	**38,297**	—	**38,297**

入旅客累年比較
Customs district, 1923 to 1924.

大正十二年 1923 支那人 Chinese.	其他 Others.	計 Total.	大正十三年 1924 支那人 Chinese.	其他 Others.	計 Total.
11,502	**469**	**11,971**	**9,879**	**603**	**10,482**
12,047	**299**	**12,346**	**12,936**	**409**	**13,345**

61. 松花江水運對露領輸入
Quantity and Value of Goods Imported from

番號 No.	品名 DESCRIPTION OF GOODS.		數量單位 Classifier of Quantity.	大正九年 1920 數量 Quantity.	大正九年 1920 價額 Value.
1	綿織物	Cotton Piece Goods.		—	601
2	毛及毛綿交織物	Woollen Goods, and Wool and Cotton Unions		—	2,336
3	絹及絹綿交織物	Silk Piece Goods, and Silk and Cotton Unions		—	—
4	其他雜織物	Miscellaneous Piece Goods		—	—
5	綿縫絲	Cotton Thread		15	111
6	綿織絲	Cotton Yarn	擔 Piculs	16	1,664
7	棉花	Cotton, Raw	,,	—	—
8	繭絲及絹製品	Silk Cocoons, Raw Silk, and Silk Produts		—	—
9	其他絲綫及材料	Miscellaneous Yarns, Threads, Materials thereof		—	—
10	衣服及附屬品	Clothing and Accessories thereof		—	6,272
11	米	Rice	擔 Piculs	—	—
12	其他穀物及種子	Other Cereals and Seeds	,,	4,542	11,945
13	麥粉	Flour	,,	135	412
14	野菜	Vegetables	,,	—	—
15	果物	Fruits	,,	533	3,314
16	砂糖	Sugars	,,	—	—
17	水產物	Marine Products	,,	14,891	140,179
18	其他食料品	Other Provisions		—	3,269
19	茶	Tea	擔 Piculs	—	9,168
20	酒類及其他飲料	Liquor and other Beverages		—	7,439
21	紙卷及葉卷煙草	Cigarettes and Cigars	千本 Mill	—	—
22	其他煙草	Tobacco		—	—
23	卷煙草製造材料	Cigarette Making Materials		—	—
24	家具	Furniture		—	4,261
25	藥品及藥材	Chemical Products and Medicines		—	2,702
26	染料及塗料	Dyes, Colours and Paints		—	1,161
27	石油	Kerosene Oil	哦 Am. Galls.	1,325	848
28	機械油	Machine Oil	哦 Gallons	44	35
29	其他油脂	Other Oils, Fats and Waxes		—	901
30	蠟燭	Candle	擔 Piculs	—	—
31	蠟燭製造材料	Candle Making Materials		—	—
32	石鹸	Soap		—	—
33	燐寸	Matches	グロス Gross	—	—
34	燐寸製造材料	Match Making Materials		—	—
35	石炭及コークス	Coal and Coke	英噸 Lg.Tons	—	—
36	鐵及鋼	Iron and Steel	擔 Piculs	260	964
37	其他金屬	Other Metals and Minerals	,,	30	1,003
38	金物	Hardware		—	1,498
39	機械器具	Machine and Machinery		—	18,803
40	車輛類	Vehicles		—	6,697
41	セメント	Cement.	擔 Piculs	840	1,957
42	木材及竹等	Timber and Bamboo, etc.		—	556
43	建築材料	Building Materials		—	3,230
44	鐵道材料	Railway Materials		—	—
45	電氣材料	Electrical Materials		—	120
46	美術及化粧用品	Fine Art and Toilet Requisites		—	65
47	皮革毛骨角牙類	Leather, Hides, Skins, Hairs, Bones, Horns, etc.		—	23,562
48	紙類	Papers		—	192
49	硝子板及硝子器	Glass Manufactures		—	465
50	陶磁器及土器	Potteries		—	—
51	麻袋	Bags, Gunny	枚 Pieces	20,620	2,318
52	其他雜品	Sundries		—	31,540
53	小包郵便物	Postal Parcels		—	—
	合計	Grand Total		—	289,588

數量及價額累年比較
Russia into the Sungari, 1920 to 1924.

價額單位（海關兩）
Value—Hk. Taels.

大正十年 1921 數量 Quantity.	大正十年 1921 價額 Value.	大正十一年 1922 數量 Quantity.	大正十一年 1922 價額 Value.	大正十二年 1923 數量 Quantity.	大正十二年 1923 價額 Value.	大正十三年 1924 數量 Quantity.	大正十三年 1924 價額 Value.	番號 No.
—	—	—	1,233	—	—	—	—	1
—	—	—	—	—	—	—	—	2
—	—	—	—	—	—	—	—	3
—	—	—	—	—	—	—	—	4
—	—	—	—	—	—	—	—	5
—	—	—	—	—	—	—	—	6
—	—	—	—	—	—	—	—	7
—	—	—	—	—	—	—	—	8
—	—	—	—	—	—	—	—	9
—	—	—	1,228	—	—	—	—	10
—	—	—	—	—	—	—	—	11
—	—	1	5	—	—	—	—	12
—	—	—	—	—	—	—	—	13
—	—	100	2,688	—	—	—	—	14
—	—	1,831	18,155	—	—	—	—	15
—	—	15	119	—	—	—	—	16
4	480	22,237	255,405	—	—	—	—	17
—	440	—	41,049	—	3	—	—	18
—	—	—	—	—	—	—	—	19
—	—	—	12	—	—	—	—	20
—	—	—	—	—	—	—	—	21
—	—	—	—	—	—	—	—	22
—	—	—	—	—	—	—	—	23
—	—	—	1,198	—	—	—	—	24
—	1,330	—	52,060	—	—	—	—	25
—	824	—	2,874	—	—	—	—	26
—	—	—	—	—	—	—	—	27
45	63	270	150	—	—	—	—	28
—	—	—	—	—	—	—	—	29
—	—	—	—	—	—	—	—	30
—	—	—	—	—	—	—	—	31
—	168	—	143	—	—	—	—	32
—	—	—	—	—	—	—	—	33
—	—	—	—	—	—	—	—	34
—	—	—	—	—	—	—	—	35
365	3,329	14,868	48,533	—	—	—	—	36
864	40,311	50	2,528	—	—	—	—	37
—	32	—	21,130	—	—	—	—	38
—	900	—	21,948	—	—	—	—	39
—	70	—	3,423	—	20	—	—	40
964	6,910	486	1,445	—	—	—	—	41
—	1,708	—	24,126	—	60	—	—	42
—	300	—	5,359	—	—	—	—	43
—	—	—	—	—	—	—	—	44
—	—	—	398	—	—	—	—	45
—	—	—	18,086	—	—	—	—	46
—	49,825	—	100,294	—	—	—	—	47
—	—	—	7	—	—	—	—	48
—	—	—	527	—	—	—	—	49
—	—	—	315	—	—	—	—	50
10,000	1,500	44,891	5,245	3,900	390	—	—	51
—	2,473	—	22,505	—	34	—	—	52
—	—	—	767	—	—	—	—	53
—	110,663	—	652,955	—	507	—	—	

62. 松花江水運對露領輸出品數量及價額累年比較

Quantity and Value of Goods Exported to Russia from the Sungari, 1920 to 1924.

價額單位（海關兩）
Value—Hk. Taels.

番號 No.	品名 DESCRIPTION OF GOODS.		數量單位 Classifier of Quantity.	大正九年 1920		大正十年 1921		大正十一年 1922		大正十二年 1923		大正十三年 1924		番號 No.
				數量 Quantity.	價額 Value.	數量 Quantity.	價額 Value.	數量 Quantity.	價額 Value.	數量 Quantity.	價額 Value.	數量 Quantity.	價額 Value.	
1	大豆	Soya Beans	擔 Piculs	—	—	—	—	4,540	12,099	103,684	264,282	—	—	1
2	其他豆類	Other Beans	〃	—	—	248	756	923	2,596	134	470	—	—	2
3	玉蜀黍	Maize	〃	—	—	—	—	851	1,486	—	—	—	—	3
4	高粱	Kaoliang	〃	—	—	—	—	} 94,272	154,635	—	—	—	—	4
5	粟	Millet	〃	2	4	9,617	20,677			1,350	2,306	—	—	5
6	小麥	Wheat	〃	36,565	138,508	—	—	155,102	532,850	36,503	119,693	—	—	6
7	其他穀物	Other Cereals	〃	—	—	81	254	9,212	25,923	—	—	—	—	7
8	胡麻子	Sesamum Seed	〃	—	—	—	—	264	1,339	—	—	—	—	8
9	瓜子	Melon Seed	〃	—	—	—	—	16	123	—	—	—	—	9
10	麻子	Hemp Seed.	〃	—	—	—	—	—	—	—	—	—	—	10
11	蘇子	Perilla Seed	〃	—	—	—	—	—	—	—	—	—	—	11
12	其他種子	Other Seeds	〃	—	—	98	571	434	2,690	—	—	—	—	12
13	野菜物	Vegetables	〃	8	40	105	295	1,374	1,594	—	—	—	—	13
14	果物	Fruits	〃	1	25	26	186	62	697	—	—	—	—	14
15	麥粉	Flour	〃	—	—	60,037	407,051	89,167	490,504	6,809	38,294	—	—	15
16	被	Bran	〃	817	497	—	—	12,941	19,816	—	—	—	—	16
17	鷄卵	Eggs	千箇 Mille	—	—	90	1,620	443	6,046	—	—	—	—	17
18	水產物	Marine Products	擔 Piculs	45	458	12	97	13	343	—	—	—	—	18
19	支那酒	Samshu	〃	—	—	—	—	352	4,026	—	—	—	—	19
20	煙草	Cigarettes, Cigars, and Tobacco		—	2,974	—	3,559	—	21,840	—	—	—	—	20
21	鹽	Salt	擔 Piculs	—	—	—	—	—	—	—	—	—	—	21
22	其他飲食料品	Other Provisions and Drinks		—	6,181	—	20,602	—	91,970	—	27,995	—	—	22
23	豆粕	Beancake	擔 Piculs	—	—	—	—	12,961	26,521	274	622	—	—	23
24	豆油	Bean Oil	〃	776	5,494	5,022	26,918	11,189	108,594	744	8,255	—	—	24
25	其他油脂	Other Oils, Fats and Waxes	〃	—	—	5	56	34	443	—	—	—	—	25
26	苧麻	Hemp, Jute, and Ramie	〃	—	—	—	—	—	—	—	—	—	—	26
27	棉花	Cotton, Raw	〃	—	—	26	265	52	587	—	—	—	—	26
28	繭	Silk Cocoons	〃	—	—	2	62	2	50	—	—	—	—	27
29	柞蠶絲	Silk, Raw, Wild	〃	—	—	—	—	—	—	—	—	—	—	28
30	屑絹絲	Silk, Waste	〃	—	—	—	—	—	—	—	—	—	—	29
31	絹製品	Silk Products		—	—	—	—	—	—	—	—	—	—	30
32	豚毛	Bristles	擔 Piculs	—	—	—	18	—	—	—	—	—	—	31
33	羊毛	Wool	〃	—	—	—	—	—	—	—	—	—	—	32
34	其他毛	Hairs, and Feathers of all kinds	〃	—	—	24	459	9	225	—	—	—	—	33
35	皮革	Leather, Hides and Skins		—	—	—	—	—	—	—	—	—	—	34
36	角牙	Horns and Teeth	擔 Piculs	—	—	—	821	—	4,507	—	—	—	—	35
37	獸骨	Bones	〃	—	—	—	—	—	—	—	—	—	—	36
38	畜家	Cattle	頭 No.	1	60	—	—	—	—	—	—	—	—	37
39	禽家	Poultry	羽 〃	—	—	—	—	365	9,204	—	—	—	—	38
40	獸脂	Animal Tallow	擔 Piculs	705	7,713	—	—	—	—	—	—	—	—	39
41	木材及竹等	Timber and Bamboo, etc.		—	—	154	1,831	920	14,428	547	9,089	—	—	40
42	薪及木炭	Firewood and Charcoal	擔 Piculs	—	—	—	17	—	—	—	—	—	—	41
43	石炭及コークス	Coal and Coke	英噸 Lg. Tons	—	—	—	—	10	26	—	—	—	—	42
44	其他鑛產品	Other Mineral Products		—	—	—	—	42	883	—	—	—	—	43
45	藥品及藥材	Chemical Products and Medicines		—	3	—	847	—	1,017	—	—	—	—	44
46	染料及塗料	Dyes, Colours and Paints		—	—	—	—	—	44	—	—	—	—	45
47	人參	Ginseng	斤 Catties	—	—	—	—	—	—	—	—	—	—	46
48	鐵及同製品	Iron and Iron Manufactures	擔 Piculs	—	—	45	659	255	2,240	79	646	—	—	47
49	其他金屬及金物	Other Metals and Hardware		—	—	—	—	—	—	—	—	—	—	48
50	其他雜品	Sundries		—	121,913	—	87,003	—	163,527	—	828	—	—	49
51	小包郵便物	Postal Parcels		—	—	—	15	—	—	—	—	—	—	50
	輸出計	Total of Exports		—	**283,870**	—	**574,639**	—	**1,702,873**	—	**472,489**	—	—	51
52	再輸出 支那品	Re-exports Chinese Goods		—	* 91,738	—	* 83,612	—	* 11,318	—	—	—	—	
	再輸出 外國品	Re-exports Foreign Goods		—	816,282	—	412,691	—	877,429	—	75,564	—	—	52
	再輸出計	Total		—	**908,020**	—	**496,303**	—	**888,747**	—	**75,564**	—	—	
	合計	Grand Total		—	**1,100,152**	—	**987,330**	—	**2,580,302**	—	**548,044**	—	—	

備考 ＊印ヲ附シタルハ各品名中ニ包含ス

N.B.—The figures marked with the asterisk are included in the above respective articles.

63. 滿洲里對露領輸入品
Quantity and Value of Goods Imported

番號 No.	品名 DESCRIPTION OF GOODS.		數量單位 Classifier of Quantity.	大正九年 1920 數量 Quantity.	大正九年 1920 價額 Value.
1	綿織物	Cotton Piece Goods		—	72,572
2	毛及毛交織物	Wollen Goods, and Wool and Cotton Unions.		—	—
3	絹及絹綿交織物	Silk Piece Goods, and Silk and Cotton Unions.		—	—
4	其他雜織物	Miscellaneous Piece Goods		—	—
5	綿縫絲	Cotton Thread		—	—
6	綿絲	Cotton Yarn	擔 Piculs	—	—
7	棉花	Cotton, Raw	〃	32,354	1,617,700
8	繭絲及製絹材料	Silk Cocoons, Raw Silk, and Silk Products		—	—
9	其他絲及繻附屬品	Miscellaneous Yarns, Threads Materials thereof.		—	3,328
10	衣服及附屬品	Clothing and Accessories thereof		—	297,173
11	米	Rice	擔 Piculs	—	—
12	其他穀物及種子	Other Cereals and Seeds	〃	2,662	6,047
13	粉	Flour	〃	—	—
14	野菜	Vegetables	〃	10,356	46,995
15	果物	Fruits	〃	—	—
16	砂糖	Sugars	〃	348	9,744
17	水產物	Marine Products	〃	388	7,059
18	其他食料品	Other Provisions		—	55
19	茶	Tea	擔 Piculs	2,342	92,055
20	酒類及其他飲料	Liquor and other Beverages		—	—
21	紙卷及葉卷煙草	Cigarettes and Cigars	千本 Mille	—	—
22	其他煙草	Tobacco		—	—
23	製煙材料	Cigarette Making Materials		—	—
24	家具	Furniture		—	—
25	藥品及藥材	Chemical Products and Medicines		—	4,618
26	染料及塗料	Dyes, Colours and Paints	米哦	—	165
27	石油	Kerosene Oil	Am. Galls.	16,310	8,155
28	機械油	Machine Oil	哦 Gallons	81,885	118,797
29	其他油脂	Other Oils Fats and Waxes		—	6,539
30	蠟燭	Candle	擔 Piculs	92	2,300
31	蠟燭製造材料	Candle Making Materials		—	—
32	石鹼	Soap		—	—
33	燐寸	Matches	グロス Gross	83,026	16,605
34	燐寸製造材料	Match Making Materials		—	—
35	石炭及コークス	Coal and Coke	英噸 Lg. Tons	13,406	134,060
36	鐵及鋼	Iron and Steel	擔 Piculs	1,744	35,358
37	其他金屬	Other Metals and Minerals	〃	3,023	159,113
38	金物	Hardware		—	13,145
39	機械器具	Machine and Machinery		—	35,091
40	車輛類	Vehicles		—	70(
41	セメント	Cement	擔 Picnls	—	—
42	木材及等	Timber and Bambooetc		—	53,614
43	建築材料	Building Materials		—	75
44	鐵道材料	Railway Materials		—	79,752
45	電氣材料	Electrical Materials.		—	—
46	美術及化粧用品	Fine Art and Toilet Requisites		—	540
47	皮革毛骨角牙類	Leather, Hides, Skins, Hairs, Bones, Horns, etc.		—	221,698
48	紙類	Papers		—	197
49	硝子板及硝子器	Glass Manufactures		—	324
50	陶磁器及土器	Potteries		—	—
51	麻袋	Bags, Gunny	枚 Pieces	62,307	19,324
52	其他雜品	Sundries		—	285,793
53	小包郵便物	Postal Parcels		—	—
	合計	Grand Total		—	3,348,691

數量及價額累年比較
from Russia into Manchouli, 1920 to 1924.

價額單位（海關兩）
Value—Hk. Taels.

大正十年 1921 數量 Quantity.	大正十年 1921 價額 Value.	大正十一年 1922 數量 Quantity.	大正十一年 1922 價額 Value.	大正十二年 1923 數量 Quantity.	大正十二年 1923 價額 Value.	大正十三年 1924 數量 Quantity.	大正十三年 1924 價額 Value.	番號 No.
—	22,017	—	3,245	—	2,705	—	4,668	1
—	2,030	—	1,249	—	772	—	1,095	2
—	—	—	—	—	—	—	—	3
—	450	—	—	—	140	—	3,317	4
—	—	—	—	—	—	—	—	5
95	4,750	98	3,165	—	—	—	—	6
—	—	—	—	—	—	—	—	7
—	—	—	28	—	—	—	—	8
—	25,194	—	5,270	—	15,873	—	3,837	9
—	—	—	—	—	—	—	—	10
868	7,840	528	3,325	879	5,888	1,309	267	11
—	—	—	—	—	—	—	3,760	12
168	1,757	147	1,795	264	4,701	1,479	6,419	13
—	—	117	1,239	149	4,997	32	1,716	14
						159	4,055	15
—	—	—	—	—	—	—	—	16
425	3,042	191	3,918	124	3,835	81	3,799	17
—	48,645	—	20,502	—	59,338	—	24,263	18
163	5,365	2,387	41,689	80	1,181	22	445	19
—	—	—	9,052	—	10,191	—	4,377	20
—	—	274	930	395	739	140	164	21
—	—	—	178	—	447	—	10,620	22
—	—	—	—	—	—	—	—	23
—	90	—	2,736	—	4,958	—	1,726	24
—	24,409	—	19,001	—	1,391	—	1,723	25
—	—	—	11,088	—	973	—	356	26
1,040	479	1,492	681	617	536	696	255	27
2,959	3,580	4,164	2,997	5,100	3,683	27,692	11,659	28
—	—	—	154	—	—	—	174	29
10	628	—	—	—	—	—	—	30
—	—	—	22	—	—	—	—	31
—	—	—	250	—	199	—	39	32
7	3	—	—	—	—	—	—	33
—	—	—	—	—	—	—	—	34
11,598	87,657	17,151	108,513	9,017	58,952	10,073	62,808	35
5,496	65,243	5,720	24,099	35,409	213,157	1,022	4,901	36
13	137	474	7,542	246	7,075	21	314	37
—	16,172	—	5 996	—	1,209	—	656	38
—	10,804	—	53,921	—	11,175	—	3,432	39
—	25,000	—	24,069	—	1,908	—	5,691	40
121	167	6,792	24,275	204	702	14	24	41
—	71,872	—	189,457	—	141,416	—	358,395	42
—	186	—	7,108	—	2,465	—	2,728	43
—	99,614	—	1,410	—	25,078	—	215,540	44
—	13,456	—	205	—	154	—	434	45
—	15,504	—	90,799	—	35,279	—	11,110	46
—	800,248	—	5,987,604	—	4,829,277	—	2,895,031	47
—	407	—	—	—	—	—	12	48
—	6,690	—	8,703	—	7,245	—	—	49
—	—	—	—	—	—	—	—	50
10,085	1,084	25,938	2,385	5,343	565	2,943	417	51
—	199,179	—	313,421	—	131,634	—	107,857	52
—	—	—	1,188	—	3,988	—	—	53
—	**1,563,699**	—	**6,983,209**	—	**5,593,826**	—	**3,759,084**	

64. 滿洲里對露領輸出品
Quantity and Value of Goods Exported

番號 No.	品名 DESCRIPTION OF GOODS.		數量單位 Classifier of Quantity.	大正九年 1920 數量 Quantity.	大正九年 1920 價額 Value.
1	大豆	Soya Beans	擔 Piculs	1,103	1,985
2	其他豆類	Other Beans	〃	—	—
3	玉蜀黍	Maize	〃	64	128
4	高粱	Kaoliang	〃	528	1,056
5	粟	Millet	〃	9,365	23,095
6	小麥	Wheat	〃	364,734	455,920
7	其他穀物	Other Cereals	〃	117,444	624,229
8	胡麻子	Sesamum Seed	〃	—	—
9	瓜子	Melon Seed	〃	—	—
10	麻子	Hemp Seed	〃	—	—
11	蘇子	Perilla Seed	〃	—	—
12	其他種子	Other Seeds	〃	—	—
13	野菜	Vegetables	〃	806	1,745
14	果物	Fruits	〃	371	5,528
15	麥粉	Flour	〃	189,897	1,138,135
16	麩	Bran	〃	—	—
17	鷄卵	Eggs	千箇 Mille	210	2,940
18	水產物	Marine Products	擔 Piculs	9,336	22,332
19	支那酒	Samshu	〃	—	—
20	煙草	Cigarettes, Cigars and Tobacco		—	608,552
21	鹽	Salt	擔 Piculs	53	212
22	其他飲食料品	Other Provisions and Drinks		—	966,777
23	豆粕	Beancake	擔 Piculs	13,497	13,497
24	豆油	Bean Oil	〃	3,037	20,370
25	其他油脂	Other Oils Fats and Waxes	〃	—	—
26	苧麻	Hemp, Jute and Ramie	〃	—	—
27	棉花	Cotton, Raw	〃	—	—
28	蠶繭	Silk, Cocoons	〃	—	—
29	生糸	Silk, Raw, Wild	〃	—	—
30	屑絹糸	Silk, Waste	〃	—	—
31	絹製品	Silk Products		—	—
32	豚毛	Bristles	擔 Piculs	—	—
33	羊毛	Wool	〃	239	3,585
34	其他毛	Hairs and Feathers of all kinds	〃	—	—
35	皮革	Leather, Hides and Skins		—	86,362
36	角牙	Horns and Teeth	擔 Piculs	—	—
37	獸骨	Bones	〃	—	—
38	家畜	Cattle	頭 No.	1,886	33,405
39	家禽	Poultry	羽 〃	1,184	448
40	獸脂	Animal Tallow	擔 Piculs	€,659	86,567
41	木材及竹等	Timber and Bamboo, etc.		—	780
42	薪及木炭	Firewood and Charcoal	擔 Piculs	5,568	6,635
43	石炭及コークス	Coal and Coke	英噸 Lg. Tons	—	66,816
44	其他鑛產品	Other Mineral Products		—	—
45	藥品及藥材	Chemical Products and Medicines		—	—
46	染料及塗料	Dyes, Colours and Paints		—	—
47	人蔘	Ginseng	斤 Cattles	—	—
48	鐵及同製品	Iron and Iron Manufactures	擔 Piculs	—	—
49	其他金屬及金物	Other Metals and Hardware		—	—
50	其他雜品	Sundries		—	157,616
51	小包郵便物	Postal Parcels		—	—
	輸出計	Total of Exports		—	**4,328,715**
52	再輸出 支那品	Re-exports Chinese Goods		—	—
	再輸出 外國品	Foreign Goods		—	8,789,556
	再輸出計	Total		—	**8,789,556**
	合計	Grand Total		—	**13,118,271**

數量及價額累年比較
to Russia from Manchouli, 1920 to 1924.

價額單位（海關兩） Value—Hk. Taels.

大正十年 1921 數量 Quantity.	大正十年 1921 價額 Value.	大正十一年 1922 數量 Quantity.	大正十一年 1922 價額 Value.	大正十二年 1923 數量 Quantity.	大正十二年 1923 價額 Value.	大正十三年 1924 數量 Quantity.	大正十三年 1924 價額 Value.	番號 No.
3,064	8,094	1,064	4,100	6	17	—	—	1
—	—	8,479	24,520	609	2,354	—	—	2
19	43	1,465	2,518	1,406	2,365	—	—	3
620	824	262,812	639,239	10,031	18,601	—	—	4
29,057	100,555			31,259	62.784	—	—	5
86,178	295,617	264,582	1,078,943	31,561	118,113	—	—	6
42,828	143,337	56,563	212,047	1,169	7,631	—	—	7
—	—	116	1,162	36	281	60	458	8
—	—	12	108	—	—	—	—	9
—	—	—	—	—	—	—	—	10
—	—	—	—	—	—	—	—	11
899	8,342	2,797	24,423	67	838	25	306	12
38	100	3,320	7,758	34	125	—	—	13
31	450	129	2,713	26	442	—	—	14
122,876	597,329	273,617	1,928,494	49,750	358,508	—	—	15
—	—	16,503	42,176	—	—	—	—	16
65	1,275	288	6,249	6	92	—	—	17
1,505	7,823	4,410	30,109	1,808	30,078	—	—	18
4	64	—	—	—	—	—	—	19
—	431,305	—	112,163	—	29,209	—	4,524	20
—	—	—	—	—	—	—	—	21
—	577,164	—	814,671	—	219,922	—	15,494	22
—	—	277	693	—	—	—	—	23
8,219	75,824	20,380	206,149	13,587	179,731	4,005	47,463	24
—	—	1,020	16,352	44	853	51	1,064	25
—	—	5	90	—	—	—	—	26
—	—	7	213	—	—	—	—	27
—	—	—	—	—	—	—	—	28
—	—	—	—	—	—	—	—	29
—	—	—	—	—	—	—	—	30
—	—	—	1,491	—	—	—	—	31
—	—	6	452	—	—	—	—	32
64	2,714	246	4,512	—	—	104	1,718	33
—	—	62	452	—	—	—	—	34
—	16,085	—	35,915	—	3,677	—	65,892	35
—	—	—	—	—	—	—	—	36
—	—	—	—	—	—	—	—	37
1,307	29,403	1,664	37,468	404	9,886	6	212	38
84	120	44	99	—	—	—	—	39
8,742	113,359	12,022	139,157	5,349	89,478	6.480	105,269	40
—	—	—	—	—	—	—	—	41
1,347	430	—	—	—	—	—	—	42
540	4,963	15	410	—	—	—	—	43
—	—	—	—	—	—	—	—	44
—	4,260	—	32,488	—	6,318	—	1,997	45
—	36	—	1,625	—	1,057	—	633	46
—	—	—	—	—	—	—	—	47
8,966	55,063	86	3,334	86	3,334	—	—	48
—	12,914	—	9,553	—	1,614	—	1,458	49
—	868,432	—	2,069,835	—	439,443	—	77,850	50
—	—	—	215	—	389	—	—	51
—	**3,355,925**	—	**7,491,896**	—	**1,587,140**	—	**324,338**	
—	—	—	—	—	12,113	—	—	52
—	1,590,579	—	3,634,541	—	1,158,940	—	324,272	
—	**1,590,579**	—	**3,634,541**	—	**1,171,053**	—	**324,272**	
—	**4,946,504**	—	**11,126,437**	—	**2,758,193**	—	**648,610**	

65. 綏芬河對露領輸入品

Quantity and Value of Goods Imported from Russia into Suifenho, 1920 to 1924.

番號 No.	品名 DESCRIPTION OF GOODS		數量單位 Classifier of Quantity.	大正九年 1920 數量 Quantity.	大正九年 1920 價額 Value.
1	綿織物	Cotton Piece Goods		—	512,765
2	毛絨及毛綿交織物	Woollen Goods, and Wool and Cotton Unions		—	54,039
3	絹及絹綿交織物	Silk Piece Goods, and Silk and Cotton Unions		—	6,537
4	其他雜織物	Miscellaneous Piece Goods		—	—
5	綿絲	Cotton Thread		—	21,148
6	綿織絲	Cotton, Yarn			
7	棉花	Cotton, Raw	擔 Piculs	—	—
8	繭絲及絹製品	Silk Cocoons, Raw Silk, and Silk Products	”	2,165	41,450
9	其他絲及絹及材料	Miscellaneous Yarns, Threads, Materials thereof		—	—
10	衣服及附屬品	Clothing and Accessories thereof		—	4,251
				—	141,826
11	米	Rice			
12	其他穀物及種子	Other Cereals and Seeds	擔 Piculs	—	—
13	麥粉	Flour	”	19	148
14	野菜	Vegetables	”	—	—
15	果物	Fruits	”	5,443	32,996
			”	5,930	60,433
16	砂糖	Sugars			
17	水產物	Marine Products	”	905	9,429
18	其他食料品	Other Provisions	”	35,599	284,632
19	茶	Tea		—	134,342
20	酒類及其他飲料	Liquor and other Beverages	擔 Piculs	6,861	153,977
				—	10,272
21	紙卷及葉卷煙草	Cigarettes and Cigars			
22	其他煙草	Tobacco	千本 Mille	1,505	4,610
23	卷煙製造材料	Cigarette Making Materials		—	38
24	家具	Furniture		—	12
25	藥品及藥材	Chemical Products and Medicines		—	8,897
				—	78,734
26	染料及塗料	Dyes, Colours and Paints			
27	石油	Kerosene Oil		—	5,806
28	機械油	Machine Oil	米哦AmGalls	198,505	107,987
29	其他油脂	Other Oils, Fats and Waxes	哦 Gallons	588,555	350,190
30	蠟燭	Candle	擔 Piculs	—	45,531
				135	1,952
31	蠟燭製造材料	Candle Making Materials			
32	石鹼	Soap		—	—
33	燐寸	Matches		—	—
34	燐寸製造材料	Match Making Materials	グロスGross	—	2,105
35	石炭及コークス	Coal and Coke		—	—
			英噸Lg. Tons	18,900	95,066
36	鐵及鋼	Iron and Steel	擔 Piculs	103,210	994,939
37	其他金屬	Other Metals and Minerals	”	1,837	61,242
38	金物	Hardware		—	20,071
39	機械器具	Machine and Machinery		—	169,836
40	車輛類	Vehicles		—	292,669
41	セメント	Cement			
42	木材及竹等	Timber and Camboo, etc.	擔 Piculs	7,580	7,580
43	建築材料	Building Materials		—	13,548
44	鐵道材料	Railway Materials		—	3,543
45	電氣材料	Electrical Materials		—	145,780
				—	10,616
46	美術及化粧用品	Fine Art and Toilet Requisites			
47	皮革毛骨角牙類	Leather, Hides, Skins, Hairs, Bones, Horns, etc.		—	1,104
48	紙類	Papers		—	359,462
49	硝子板及硝子器	Glass Manufactures		—	12,062
50	陶磁器及土器	Potteries		—	29,546
				—	663
51	麻袋	Bags, Gunny	板 Pieces	13,180	1,854
52	其他雜品	Sundries		—	164,373
53	小包郵便物	Postal Parcels		—	627
	合計	Grand Total		—	4,458,689

數量及價額累年比較

Russia into Suifenho, 1920 to 1924.

價額單位（海關兩）
Value—Hk. Taels.

大正十年 1921 數量 Quantity.	大正十年 1921 價額 Value.	大正十一年 1922 數量 Quantity.	大正十一年 1922 價額 Value.	大正十二年 1923 數量 Quantity.	大正十二年 1923 價額 Value.	大正十三年 1924 數量 Quantity.	大正十三年 1924 價額 Value.	番號 No.
—	220,130	—	225,830	—	408,609	—	523,597	1
—	44,912	—	15,245	—	33,602	—	21,562	2
—	—	—	625	—	—	—	—	3
—	757	—	3,427	—	60	—	660	4
—	11,116	—	13,332	—	6,067	—	6,842	5
30	1,780	11	751	22	1,762	106	10,242	6
1,876	29,735	1,283	15,584	—	—	—	—	7
—	—	—	1,389	—	240	—	555	8
—	16,518	—	15,489	—	14,831	—	29,922	9
—	399,954	—	150,513	—	50,226	—	56,274	10
241	1,283	255	2,408	5,585	38,579	42	460	11
673	7,512	181	2,212	8,164	18,649	20,923	97,078	12
—	—	—	—	986	8,055	11,024	89,615	13
4,571	40,652	4,053	27,460	3,087	19,223	4,755	32,745	14
1,514	19,287	584	6,474	1,129	10,719	5,649	48,852	15
8,612	121,503	6,014	66,446	4,607	48,985	1,395	14,697	16
11,593	179,854	18,369	209,552	34,342	368,499	27,042	263,954	17
—	14,665	—	11,536	—	16,681	—	374,902	18
7,541	207,330	77,297	943,234	8,963	100,192	17,459	196,771	19
—	11,862	—	3,288	—	740	—	3,792	20
3,605	10,737	3,457	9,994	2,202	4,852	28,869	50,387	21
—	1,251	—	2,774	—	1,783	—	566	22
—	970	—	189	—	—	—	1,126	23
—	17,651	—	9,477	—	9,083	—	6,616	24
—	86,362	—	64,456	—	23,605	—	15,260	25
—	37,316	—	61,043	—	4,879	—	3,529	26
15,000	7,847	1,740	1,048	38,500	20,280	673,407	237,476	27
116,007	71,799	7	10	20,315	16,694	14,805	6,449	28
—	7,810	—	1,188	—	5,119	—	6,529	29
912	20,057	802	21,226	—	—	13	244	30
—	12,510	—	1,466	—	—	—	—	31
—	19,204	—	1,773	—	3,719	—	4,405	32
174	86	361	142	5,562	2,070	349	125	33
—	—	—	608	—	1,523	—	—	34
15,454	152,426	21,393	210,099	50,292	534,653	72,331	818,085	35
110,387	1,276,183	91,825	717,078	2,176	20,793	1,442	13,841	36
2,481	57,658	7,321	189,661	1,919	28,708	2,769	38,140	37
—	155,356	—	38,010	—	10,270	—	7,808	38
—	345,659	—	230,145	—	27,307	—	24,560	39
—	474,511	—	42,251	—	4,680	—	34,934	40
534	2,122	92	335	14	51	—	—	41
—	43	—	16,445	—	2,479	—	—	42
—	11,784	—	3,229	—	787	—	—	43
—	164,815	—	39,342	—	1,984	—	1,431	44
—	27,066	—	21,479	—	1,769	—	35,381	45
—	11,148	—	3,609	—	11,571	—	17,423	46
—	562,143	—	268,621	—	172,683	—	498,525	47
—	24,890	—	7,802	—	14,394	—	11,367	48
—	10,571	—	24,411	—	3,174	—	2,084	49
-	5,496	—	2,114	—	6,165	—	1,510	50
17,779	2,701	31,253	5,349	27,616	3,687	1,676,104	404,490	51
—	330,549	—	209,037	—	397,915	—	61,472	52
—	—	—	340	—	—	—	290	53
—	**5,237,571**	—	**3,919,546**	—	**2,482,396**	—	**4,076,573**	

66. 綏芬河對露領輸出品
Quantity and Value of Goods Exported

番號 No.	品名 DESCRIPTION OF GOODS.	數量單位 Classifier of Quantity.	大正九年 1920 數量 Quantity.	大正九年 1920 價額 Value.
1	大豆 Soya Beans	擔 Piculs	588,560	554,324
2	其他豆類 Other Beans	〃	3,653	5,626
3	玉蜀黍 Maize	〃	269	297
4	高粱 Kaoliang	〃	2,424	2,676
5	粟 Millet	〃	5,973	11,152
6	小麥 Wheat	〃	893,436	1,532,243
7	其他穀物 Other Cereals	〃	23,835	68,964
8	胡麻子 Sesamum Seed	〃	—	—
9	瓜子 Melon Seed	〃	—	—
10	麻子 Hemp Seed	〃	—	—
11	蘇子 Perilla Seed	〃	—	—
12	其他種子 Other Seeds	〃	—	—
13	菜物 Vegetables	〃	90	91
14	野果 Fruits	〃	5,813	6,349
15	麥粉 Flour	〃	—	—
16	麩 Bran	〃	261,940	1,126,342
17	鷄卵 Eggs	千箇 Mille	30,077	21,895
18	水產物 Marine Products	擔 Piculs	7,553	148,605
19	支那酒 Samshu	〃	—	—
20	煙草 Cigarettes, Cigars and Tobacco		—	—
21	鹽 Salt	擔 Piculs	—	142,551
22	其他飲食料品 Other Provisions and Drinks		—	—
23	粕 Beancake	擔 Piculs	—	1,450,063
24	豆油 Bean Oil	〃	74,028	61,443
25	其他油脂 Other Oils, Fats and Waxes	〃	954	9,543
26	苧麻 Hemp, Jute and Ramie	〃	—	—
27	棉花 Cotton, Raw	〃	54	594
28	繭 Silk Cocoons	〃	—	—
29	柞蠶絲 Silk, Raw, Wild	〃	—	—
30	屑絹絲 Silk, Waste	〃	—	—
31	絹製品 Silk Products		—	—
32	豚毛 Bristles	擔 Piculs	—	—
33	羊毛 Wool	〃	—	—
34	其他毛 Hairs and Feathers of all kinds	〃	1,231	40,620
35	皮革 Leather, Hides ank Skins	〃	—	—
			—	33,865
36	角牙 Horns and Teeth	擔 Piculs	—	—
37	獸骨 Bones	〃	—	—
38	家畜 Cattle	頭 No.	—	—
39	家禽 Poultry	頭羽 〃	10,271	329,195
40	獸脂 Animal Tallow	擔 Piculs	16,875	6,748
41	木材及竹等 Timber and Bamboo etc.		—	—
42	薪及木炭 Firewood and Charcoal		—	82,064
43	石炭及コークス Coal and Coke	擔 Piculs	166,704	53,201
44	其他鑛產品 Other Mineral Products	英噸 Lg. Tons	—	—
45	藥品及藥材 Chemical Products and Medicines		—	—
			—	3,210
46	染料及塗料 Dyes, Colours and Paints		—	—
47	人蔘 Ginseng	斤 Catties	—	4,294
48	鐵及同製品 Iron and Iron Manufactures	擔 Piculs	—	—
49	其他金屬及金製品 Other Metals and Hardware		—	—
50	其他雜品 Sundries		—	150
			—	38,366
51	小包郵便物計 Postal Parcels		—	103
	輸出計 Total of Exports		—	**5,734,574**
52	再輸出{支那品 Re exports {Chinese Goods		—	—
	再輸出{外國品 {Foreign Goods		—	135,448
	再輸出計 Total		—	**135,448**
	合計 Grand Total		—	**5,870,022**

數量及價額累年比較
to Russia from Suifenho, 1920 to 1924.

價額單位（海關兩） Value—Hk. Taels.

大正十年 1921 數量 Quantity.	大正十年 1921 價額 Value.	大正十一年 1922 數量 Quantity.	大正十一年 1922 價額 Value.	大正十二年 1923 數量 Quantity.	大正十二年 1923 價額 Value.	大正十三年 1924 數量 Quantity.	大正十三年 1924 價額 Value.	番號 No.
2,622,637	5,633,303	5,846,969	15,239,675	5,810,016	15,208,295	9,182,401	29,834,091	1
28,171	86,762	14,498	45,358	18,782	55,420	19,167	63,161	2
6,716	9,381	25,467	38,557	8,208	10,531	—	—	3
4,345	5,214	202,094	349,659	5,397	7,260	8	18	4
33,964	49,886			36,804	51,910	4,317	13,223	5
1,370,570	3,615,404	575,578	2,120,312	491,279	1,719,914	113,262	442,133	6
34,179	107,886	113,796	358,850	8,346	23,826	56,322	149,100	7
59	244	—	—	—	—	—	—	8
—	—	—	—	—	—	—	—	9
—	—	—	—	—	—	—	—	10
—	—	—	—	—	—	—	—	11
297	2,308	45,978	105,017	30,677	74,680	129,953	408,506	12
25,964	48,929	32,219	57,987	20	1,066	70	175	13
118	2,189	18	565	71	410	28	375	14
241,920	821,294	100,860	630,194	26,150	156,022	1,319	8,327	15
55,103	59,030	42,229	66,116	91,923	127,102	86,828	140,616	16
50,346	333,334	18,665	279,385	6,887	140,391	624	8,881	17
800	5,600	1	9	—	—	—	—	18
1	6	—	—	—	—	—	—	19
—	67,431	—	106,438	—	43,988	—	24,384	20
—	—	—	—	—	—	—	—	21
—	800,977	—	420,455	—	986,840	—	857,818	22
1,511,052	2,730,630	2,608,048	5,681,153	4,026,532	8,744,829	2,113,423	4,594,855	23
26,065	260,583	209,303	1,810,326	298,776	2,962,532	609,644	6,833,903	24
270	3,258	198	2,871	—	—	1	23	25
247	3,530	286	7,425	—	—	—	—	26
—	—	—	—	—	—	—	—	27
—	—	—	—	—	—	—	—	28
—	—	—	—	—	—	—	—	29
—	—	—	—	—	—	—	—	30
—	—	—	883	—	—	—	188	31
—	—	—	—	—	—	—	—	32
75	3,930	66	5,158	435	9,629	5,959	164,819	33
—	—	2	927	—	—	—	—	34
—	50,485	—	15,991	—	60,983	—	109,412	35
—	—	—	—	—	—	—	—	36
—	—	—	—	—	—	11	61	37
13,820	498,443	15,735	546,766	4,520	176,776	939	42,341	38
49,366	20,253	22,218	10,837	—	—	—	—	39
101	1,418	753	12,714	—	—	505	8,848	40
—	217,740	—	68,512	—	36,502	—	89,962	41
230,412	71,886	31,716	11,590	—	—	118	219	42
—	—	—	—	—	—	—	—	43
—	—	—	—	—	—	—	—	44
—	77,128	—	82	—	4,981	—	9	45
—	13,650	—	—	—	—	—	—	46
213	1,737	219	1,876	40	576	—	—	47
—	—	—	23	247	2,284	31	307	48
—	105	2	42	—	3,576	—	—	49
—	149,541	—	124,615	—	110,540	—	95,733	50
—	—	—	—	—	34	—	—	51
—	**15,753,495**	—	**28,117,368**	—	**30,720,897**	—	**43,891,491**	
—	—	—	—	—	—	—	—	52
—	287,030	—	382,833	—	251,398	—	191,884	
—	**287,030**	—	**382,833**	—	**251,398**	—	**191,884**	
—	**16,040,525**	—	**28,500,201**	—	**30,972,295**	—	**44,083,375**	

附錄
Appendix.

67. 大正十三年南滿洲三港輸移出大豆、豆粕、豆油、仕向先別
Quantity and Value of Soya Beans, Beancake. Other Beans, Bean Oil Exported from the three Ports in South Manchuria : By the countries destined for, 1924.

數量單位（擔） Quantity—Piculs.
價額單位（海關兩） Value—Hk. Taels.

	豆 Beans. 大豆 Soya Beans. 數量 Quantity.	豆 Beans. 大豆 Soya Beans. 價額 Value.	豆 Beans. 其他豆類 Others. 數量 Quantity.	豆粕 Beancake. 數量 Quantity.	豆粕 Beancake. 價額 Value.	豆油 Bean Oil. 數量 Quantity.	豆油 Bean Oil. 價額 Value.	計 Total. 價額 Value.
日本 Japan	6,401,403	19,171,893	930,124	20,027,167	44,284,037	2,460	23,403	66,699,866
朝鮮 Korea	96,665	395,300	169,100	587,136	1,775,244	4,821	52,073	2,957,609
香港 Hongkong	172,968	514,898	36,666	23	51	3,869	35,396	664,819
英領海峽殖民地 Singapore, Straite,etc.	27,045	81,135	—	—	—	112	1,008	82,143
蘭領印度 Dutch Indies	1,266,521	3,799,040	13,197	—	—	—	—	3,838,631
北米合衆國 U. S. of America	1,222	3,666	11,951	280,796	476,988	122,250	1,100,250	1,619,008
加奈陀 Canada	—	—	—	4,550	10,010	855	7,695	17,705
瑞典 Sweden	116,088	348,264	—	—	—	2,593	23,337	371,601
諾威 Norway	—	—	—	—	—	422	3,798	3,798
和蘭 Netherlands	1,121,549	3,364,647	—	1,837	4,041	250,731	2,256,579	5,625,267
白耳義 Belgium	—	—	—	—	—	21,883	196,947	196,947
佛蘭西 France	—	—	—	—	—	6,862	61,758	61,758
伊太利 Italy	168	504	—	—	—	124,764	1,122,876	1,123,380
獨逸 Germany	360,700	1,982,100	—	—	—	45,612	410,508	1,492,608
英吉利 Great Britain	636,941	1,910,823	—	—	—	521,431	4,692,879	6,603,702
濠洲 Australia	—	—	—	—	—	336	3,024	3,024
土耳古、波斯、埃及其他 Turkey,Persia,Egypt,Aden,cte.	1,260,709	3,782,127	—	1,680	3,696	382,398	3,441,582	7,227,405
支那 汽船ニテ By Steamers	1,799,096	5,339,210	220,059	4,511,407	11,257,910	73,045	675,987	17,947,136
支那 戎克ニテ By Junks	124,703	391,120	108,679	443,605	1,000,374	195,755	1,778,353	3,495,884
計 Grand. Total	**13,385,778**	**40,184,727**	**1,489,776**	**5,147,760**	**25,858,201**	**58,812,351**	**1,760,199**	**15,887,453**	**120,032,291**
大正十二年 1923	13,665,345	42,055,939	1,301,610	4,126,065	26,853,828	63,125,248	2,315,179	18,788,901	128,096,153
同十一年 1922	11,259,869	39,164,538	1,239,626	3,834,138	24,653,949	58,072,138	1,803,091	14,367,410	115,438,224
同十年 1921	10,081,590	34,074,381	1,034,738	3,052,476	23,559,121	53,679,565	1,954,996	16,001,920	106,808,342
同九年 1920	9,830,903	28,305,271	564,997	1,713,166	22,408,082	49,158,831	2,081,894	17,847,556	97,024,824
同八年 1919	10,465,498	29,508,001	1,272,221	3,335,790	22,030,361	48,146,570	2,266,011	20,212,214	101,202,575
同七年 1918	5,987,901	15,193,765	1,008,365	2,413,029	19,651,022	36,471,470	2,308,869	25,611,788	79,690,052
同六年 1917	4,093,922	9,757,117	685,903	1,728,389	18,154,763	29,293,014	1,889,557	18,342,091	59,120,611
同五年 1916	4,752,596	11,371,217	570,637	1,461,666	15,160,868	22,946,881	1,442,948	10,680,599	46,460,366
同四年 1915	7,353,849	17,190,332	659,508	1,682,998	15,565,483	28,963,957	1,196,725	8,993,934	56,831,221
同三年 1914	5,807,226	15,498,453	543,118	1,725,690	11,895,950	24,527,580	928,356	7,527,615	49,279,338
同二年 1913	4,071,666	10,446,287	503,532	1,399,096	13,644,877	29,277,613	1,009,192	7,191,480	48,314,476
同元年 1912	4,895,463	13,133,203	264,139	810,030	10,764,157	23,769,927	919,799	6,830,114	44,543,274
明治四十四年 1911	—	—	豆類 (Beans) 6,946,164	17,859,086	13,481,137	28,557,972	965,211	8,336,800	54,753,858
同四十三年 1910	—	—	〃 8,460,768	20,791,908	9,441,464	19,669,432	617,385	5,695,015	46,156,355
同四十二年 1909	—	—	〃 11,922,557	25,889,258	10,600,402	20,363,450	742,317	4,974,816	51,227,524
同四十一年 1908	—	—	〃 6,330,155	11,815,632	8,315,819	15,903,708	468,128	3,760,140	31,479,480
同四十年 1907	—	—	〃 2,390,682	5,403,965	4,378,299	10,121,684	183,394	1,489,716	17,015,365

備考 大正六年以降ハ安東戎克輸出ヲ含マス
N.B.—Not including exports by Junks at Antung, since the year 1917.

68. 大正十三年安東港輸移出大豆、豆粕、其他豆類、豆油仕向先別

Quantity and Value of Soya Beans, Beancake. Other Peans, Bean Oil Exported from Antung : By the countries destined for, 1924.

數量單位（擔） Quantity—Piculs.
價額單位（海關兩） Value—Hk. Taels.

	豆 Beans. 大豆 Soya Beans. 數量 Quantity.	豆 Beans. 大豆 Soya Beans. 價額 Value.	豆 Beans. 其他 Others. 數量 Quantity.	豆類 其他 價額 Value.	豆粕 Beancake. 數量 Quantity.	豆粕 Beancake. 價額 Value.	豆油 Bean Oil. 數量 Quantity.	豆油 Bean Oil. 價額 Value.	計 Total. 價額 Value.
日本 Japan	24,854	97,247	47,215	214,048	619,249	2,093,054	551	6,222	2,410,571
朝鮮 Korea	96,665	395,300	166,878	727,285	579,576	1,768,656	4,083	45,431	2,936,672
支那 China	20,126	79,734	197	967	667,552	2,135,471	257	2,866	2,219,038
計 Total	**141,645**	**572,281**	**214,290**	**942,300**	**1,866,377**	**5,997,181**	**4,891**	**54,519**	**7,566,281**
大正十二年 1923	365,942	1,536,017	203,255	884,223	2,646,803	8,999,130	4,453	46,757	11,466,127
同十一年 1922	344,353	1,184,338	131,686	474,648	2,192,515	7,048,048	6,473	58,257	8,765,291
同十年 1921	83,660	251,653	98,063	290,915	2,168,207	5,420,517	12,288	79,872	6,042,957
同九年 1920	250,939	670,932	95,924	332,426	1,802,250	4,249,681	4,509	39,771	5,292,810
同八年 1919	364,389	1,112,997	183,295	545,787	1,863,887	3,727,526	36,016	360,160	5,746,470
同七年 1918	366,362	933,292	193,080	479,627	1,455,757	2,474,787	32,469	312,029	4,199,735
同六年 1917	481,441	1,137,733	121,894	277,956	1,697,568	2,970,783	46,725	457,905	4,844,377
同五年 1916	501,528	1,007,387	110,961	285,574	922 215	1,535,236	56,498	456,938	3,285,135
同四年 1915	620,881	1,240,198	120,410	272,122	854,034	1,508,377	61,909	372,695	3,393,392
同三年 1914	313,298	736,376	37,711	93,005	488,879	1,006,393	36,156	172,573	2,008,347
同二年 1913	419,695	507,373	35,865	78,903	677,381	1,176,290	47,970	134,403	1,896,969
同元年 1912	553,370	629,488	45,027	115,168	821,283	1,458,475	49,365	166,781	2,369,912
明治四十四年 1911	—	—	豆類 (Beans) 602,363	887,298	692,958	1,191,790	38,678	148,478	2,227,566
同四十三年 1910	—	—	〃 527,352	533,057	373,281	607,659	15,744	53,447	1,194,163
同四十二年 1909	—	—	〃 681,263	794,010	500,789	910,385	10,576	31,178	1,735,573
同四十一年 1908	—	—	〃 804,355	894,521	459,211	716,183	39,447	68,084	1,678,788
同四十年 1907	—	—	〃 518,519	659,221	242,864	242,864	8,371	23,919	926,004

備考 大正六年以降ハ戎克ヲ含マス
N.B.—Not including exports by Junks since the year 1917.

69. 大正十三年大連港輸移出大豆、豆粕、其他豆類、豆油仕向先別
Quantity and Value of Soya Beans, Bean Cake, Other Beans, Bean Oil Exported from Dairen: By the countries destined for, 1924.

數量單位（噸） Quantity—Piculs.
價額單位（海關兩） Value—Hk. Taels.

品名 DESCRIPTION OF GOODS.	豆 Beans. 大 Soya Beans. 數量 Quantity.	豆 Beans. 大 Soya Beans. 價額 Value.	其他豆類 Others. 數量 Quantity.	豆粕 Bean Cake. 數量 Quantity.	豆粕 Bean Cake. 價額 Value.	豆油 Bean Oil. 數量 Quantity.	豆油 Bean Oil. 價額 Value.	計 Total. 價額 Value.
日本 Japan	6,277,321	18,728,397	708,500	19,240,778	41,778,147	1,909	17,181	62,942,339
朝鮮 Korea	—	—	2,222	7,560	6,588	738	6,642	20,937
香港 Hongkong	150,865	452,448	36,666	23	51	2,225	20,025	586,998
英領海峽殖民地 Singapore, Straite, etc.	27,045	81,135	—	—	—	112	1,008	82,143
蘭領印度 Dutch Indies	1,266,521	3,799,040	13,197	—	—	—	—	3,838,631
北米合衆國 U. S. of America	1,222	3,666	7,615	—	—	122,250	1,100,250	1,605,523
加奈陀 Canada	—	—	—	4,550	10,010	855	7,695	17,705
瑞典 Sweden	116,088	348,264	—	—	—	2,593	23,337	371,601
諾威 Norway	—	—	—	—	—	422	3,798	3,798
和蘭 Netherlands	1,121,549	3,364,647	—	1,837	4,041	250,731	2,256,579	5,625,267
白耳義 Belgium	—	—	—	—	—	21,883	196,947	196,947
佛蘭西 France	—	—	—	—	—	6,862	61,758	61,758
伊太利 Italy	168	504	—	—	—	124,764	1,122,876	1,123,380
獨逸 Germany	360,700	1,082,100	—	—	—	45,612	410,508	1,492,608
英吉利 Great Britain	636,941	1,910,823	—	—	—	521,431	4,692,879	6,603,702
濠洲 Australia	—	—	—	—	—	336	3,024	3,024
土耳古、波斯、埃及其他 Turkey, Persia, Egypt, Aden, etc.	1,260,709	3,782,127	—	1,680	3,696	382,398	3,441,582	7,227,405
支那 汽船ニテ China By Steamers	730,565	2,186,037	196,625	1,377,343	3,030,154	21,278	191,502	6,007,453
支那 戎克ニテ China By Junks	—	—	108,679	321,122	706,466	68,721	618,489	1,650,992
計 Total	**11,949,694**	**35,739,188**	**1,073,504**	**3,530,802**	**21,235,689**	**46,016,141**	**1,575,120**	**14,176,080**	**99,462,211**
大正十二年 1923	11,363,326	33,974,805	1,017,734	2,984,582	20,106,751	43,555,900	2,030,791	16,246,328	96,761,615
同十一年 1922	9,205,491	32,287,737	1,054,609	3,158,684	18,756,834	40,973,457	1,507,224	12,359,236	88,779,114
同十年 1921	8,506,632	29,425,440	895,793	2,606,975	17,944,773	39,482,161	1,682,551	14,301,685	85,816,261
同九年 1920	8,451,782	24,493,497	416,917	1,215,926	17,546,748	38,712,231	1,858,143	15,942,867	80,364,521
同八年 1919	8,831,164	24,750,377	1,033,917	2,624,436	16,639,962	36,851,244	1,991,933	17,369,655	81,595,712
同七年 1918	4,941,952	12,459,815	761,072	1,773,517	15,943,034	29,470,979	2,101,525	23,158,805	66,863,116
同六年 1917	2,814,364	6,290,694	539,360	1,365,290	13,781,568	21,149,127	1,710,413	16,397,731	45,202,842
同五年 1916	2,569,932	6,424,832	413,365	1,043,852	11,019,302	16,231,064	1,179,218	8,254,526	31,954,274
同四年 1915	4,531,135	10,119,979	454,714	1,101,247	10,363,126	18,852,363	879,156	6,409,486	36,483,075
同三年 1914	4,149,048	11,358,047	450,058	1,464,994	8,052,224	16,909,671	682,335	5,499,700	35,232,412
同二年 1913	2,164,103	5,344,057	375,409	997,426	8,492,036	16,814,231	649,428	4,662,893	27,818,607
同元年 1912	2,583,414	6,464,773	156,015	485,676	5,699,705	11,361,682	543,041	3,861,021	22,173,152
明治四十四年 1911	—	—	豆類 (Beans) 4,039,986	6,707,468	6,953,193	13,414,610	505,946	4,026,603	24,148,681
同四十三年 1910	—	—	〃 5,454,879	12,054,696	4,161,705	7,588,970	281,298	2,438,853	22,082,519
同四十二年 1909	—	—	〃 7,676,985	15,373,286	4,752,122	7,890,930	163,613	1,049,770	24,313,986
同四十一年 1908	—	—	〃 3,305,660	5,618,638	3,157,078	4,735,617	58,261	291,306	10,645,561
同四十年 1907	—	—	〃 678,790	1,764,886	504,431	1,052,774	768	10,440	2,828,100

70. 大正十三年牛莊港輸移出大豆、豆粕、其他豆類、豆油仕向先別

Quantity and Value of Soya Beans, Bean Cake, Other Beans, Bean Oil, Exported from Newchwang: By the countries destined for, 1924.

數量單位（擔） Quantity—Piculs.
價額單位（海關兩） Value—Hk. Taels.

	豆 Beans.				豆粕 Bean Cake.		豆油 Bean Oil.		計 Total.
	大豆 Soya Beans.		其他 Others.						
	數量 Quantity.	價額 Value.	數量 Quantity.	類	價額 Value.	數量 Quantity.	價額 Value.	數量 Quantity.	價額 Value.	價額 Value.
日本 Japan	99,228	346,249	174,409		587,871	167,140	412,836	—	—	1,346,956
香港 Hongknng	22,103	62,450	—		—	—	—	1,644	15,371	77,821
北米合衆國 United State of America.	—	—	4,336		13,485	—	—	—	—	13,485
支那 China 汽船ニテ By Steamers.	1,048,405	3,073,439	23,237		73,302	2,466,512	6,092,285	51,510	481,619	9,720,645
支那 China 戎克ニテ By Junks	124,703	391,120	—		—	122,483	293,908	127,034	1,159,864	1,844,892
計 Total	**1,294,439**	**3,873,258**	**201,982**		**674,658**	**2,756,135**	**6,799,029**	**180,188**	**1,656,854**	**13,003,799**
大正十二年 1923	1,935,077	6,545,117	80,621		257,260	4,101,074	10,570,218	279,935	2,495,816	19,868,411
同十一年 1922	1,710,055	5,692,463	53,331		200,806	4,704,600	10,050,633	289,394	1,949,917	17,893,819
同十年 1921	1,491,298	4,397,288	40,882		154,586	3,446,141	8,776,887	260,157	1,620,363	14,949,124
同九年 1920	1,128,182	3,140,842	52,156		161,814	3,059,084	6,196,919	219,242	1,864,918	11,367,493
同八年 1919	1,269,945	3,644,627	54,409		165,567	3,526,512	7,567,800	238,062	2,482,399	13,860,393
同七年 1918	679,587	1,800,658	54,213		159,885	2,252,231	4,525,704	174,875	2,140,954	8,627,201
同六年 1917	798,117	2,328,690	24,649		85,143	2,675,627	5,173,104	132,419	1,486,455	9,073,392
同五年 1916	1,681,136	3,938,998	46,311		132,240	3,219,351	5,180,584	207,232	1,969,135	11,220,957
同四年 1915	2,201,833	5,830,155	84,384		309,629	4,347,323	8,603,217	255,660	2,211,753	16,954,754
同三年 1914	1,344,880	3,404,030	55,349		167,691	3,354,847	6,611,516	209,865	1,855,342	12,038,579
同二年 1913	1,487,868	4,594,857	92,258		322,767	4,475,460	11,287,092	311,794	2,394,184	18,598,900
同元年 1912	1,778,679	6,038,942	63,097		209,186	4,243,169	10,949,770	327,393	2,802,312	20,000,210
明治四十四年 1911	—	—	豆類 (Beans) 2,312,810		7,264,320	5,834,986	13,951,572	420,587	4,161,719	25,377,611
同四十三年 1910	—	—	〃 2,478,537		8,204,155	4,906,478	11,472,803	320,343	3,202,715	22,879,673
同四十二年 1909	—	—	〃 3,564,309		9,721,962	5,347,491	11,562,135	568,128	3,893,868	25,177,965
同四十一年 1908	—	—	〃 2,220,140		5,302,473	4,699,530	10,451,908	370,420	3,400,750	19,155,131
同四十年 1907	—	—	〃 1,193,373		2,979,858	3,710,839	8,826,046	174,255	1,455,357	13,261,261

71. 大連驛到著大豆、豆粕、豆油及小麥數量

Quantity of Beans, Bean Cake, Baen Oil and Wheat Arrived at Dairen Station.

單位（米噸）
Units—Short Ton.

		一月 January.	二月 February.	三月 March.	四月 April.	五月 May.	六月 June.	七月 July.	八月 August.	九月 September.	十月 October.	十一月 November.	十二月 December.	計 Total.
	Beans.													
大豆	大正五年 1916	153,815	71,489	70,608	56,041	38,495	27,146	22,889	26,992	17,518	107,716	138,370	152,831	883,910
	同六年 1917	110,896	130,190	111,287	87,619	59,259	84,879	23,899	36,289	21,055	57,287	108,886	142,832	974,378
	同七年 1918	137,169	141,511	140,788	128,428	101,597	105,869	96,593	46,553	52,156	74,963	91,439	137,924	1,254,990
	同八年 1919	110,739	115,145	162,123	200,615	200,745	217,738	178,610	91,204	63,773	37,975	90,261	145,593	1,614,521
	同九年 1920	163,979	144,110	160,643	155,032	98,994	108,815	87,018	86,381	86,140	70,955	151,484	187,805	1,501,356
	同十年 1921	239,745	183,313	165,684	89,554	62,536	202,813	79,246	58,755	32,179	92,584	173,768	216,345	1,596,522
	同十一年 1922	183,108	101,720	165,310	71,207	125,067	106,187	46,082	28,773	11,638	122,695	221,109	251,681	1,434,577
	同十二年 1923	213,054	209,741	232,692	231,926	191,491	130,208	45,109	25,044	47,613	92,268	125,466	268,796	1,813,408
	同十三年 1924	277,983	209,402	200,115	79,746	90,088	67,233	55,783	29,869	58,414	153,860	216,359	249,781	1,688,633
	Bean Cake.													
豆粕	大正五年 1916	19,014	8,475	13,257	13,433	4,496	1,126	243	895	151	3,375	11,871	17,745	94,081
	同六年 1917	14,391	8,502	9,727	3,697	8,308	8,254	2,751	1,797	4,336	1,326	3,170	9,703	75,962
	同七年 1918	11,333	9,658	17,132	19,449	20,517	7,320	3,358	3,917	5,958	9,674	12,335	17,508	138,159
	同八年 1919	18,154	20,313	34,617	37,155	36,101	24,776	15,568	2,993	4,759	8,493	16,752	27,516	247,197
	同九年 1920	35,399	35,233	43,768	45,607	26,702	8,150	12,451	6,066	4,785	4,604	10,584	23,788	257,137
	同十年 1921	36,848	36,062	45,065	26,773	22,834	24,080	2,705	1,633	1,894	5,763	39,626	66,735	310,018
	同十一年 1922	66,517	32,721	37,126	14,715	5,076	6,208	2,730	1,959	2,145	7,097	11,578	24,196	212,068
	同十二年 1923	25,552	31,965	47,061	34,322	45,051	27,806	14,283	1,688	4,571	2,741	11,196	35,078	281,314
	同十三年 1924	58,392	51,707	76,620	59,305	54,156	36,797	25,310	16,407	15,090	20,586	46,272	61,889	522,531
	Bean Oil.													
豆油	大正五年 1916	1,038	1,908	2,296	1,982	1,178	1,149	514	22	1	637	1,537	2,136	14,398
	同六年 1917	622	771	1,709	1,845	2,584	4,182	3,450	960	1,578	1,569	5,524	3,931	28,725
	同七年 1918	4,508	2,690	3,039	2,566	2,452	3,064	3,696	1,542	1,825	4,988	3,802	2,747	36,919
	同八年 1919	1,464	1,063	1,459	3,578	8,600	10,085	8,941	3,901	3,851	1,946	3,577	1,582	50,047
	同九年 1920	1,443	867	848	2,504	3,961	1,282	993	374	190	223	329	359	13,373
	同十年 1921	225	154	978	368	267	2,724	1,346	2,788	709	128	663	1,637	11,987
	同十一年 1922	1,548	1,193	3,928	1,677	2,400	1,076	707	326	1	59	566	1,063	14,544
	同十二年 1923	1,235	1,080	1,943	3,458	2,155	1,651	559	331	357	461	234	439	13,903
	同十三年 1924	1,897	864	1,592	689	417	142	—	465	766	154	385	1,647	9,018
	Wheat.													
小麥	大正五年 1916	200	392	205	33	188	76	424	907	484	1,649	782	2,719	8,059
	同六年 1917	2,117	4,665	1,666	291	1,097	450	277	165	—	48	72	63	10,911
	同七年 1918	30	283	1,641	1,451	577	637	2,512	3,583	4,476	4,619	1,499	393	21,701
	同八年 1919	278	663	1,811	1,583	2,852	3,291	6,558	6,691	4,297	7,770	8,550	2,764	47,109
	同九年 1920	3,330	9,030	18,778	24,052	28,837	42,574	62,159	80,782	50,097	48,610	36,626	17,780	422,655
	同十年 1921	15,465	51,378	76,346	59,030	4,089	19,447	7,039	1,185	2,370	691	212	331	237,583
	同十一年 1922	399	2	90	—	—	960	550	6	—	2,367	4,109	429	8,912
	同十二年 1923	640	33	941	240	—	1,122	864	34	5	9	34	11	3,933
	同十三年 1924	—	38	31	—	33	—	—	7	339	139	362	198	1,147

72. 綏芬河驛對露領輸出大豆、豆粕豆油、及小麥數量

Quantity of Beans, Bean Cake, Bean Oil and Wheat Exports to Russia from Suifenho.

單位（米噸）
Unit—Short Ton.

		一月 January.	二月 February.	三月 March.	四月 April.	五月 May.	六月 June.	七月 July.	八月 August.	九月 September.	十月 October.	十一月 November.	十二月 December.	計 Total.
大豆	Beans.													
	大正五年 1916	25,391	33,640	33,427	32,713	61,438	31,657	12,846	37,082	3,863	7,229	11,110	11,140	301,536
	同六年 1917	31,927	13,405	9,124	18,579	27,664	64,361	30,407	80,695	21,651	38,050	21,784	9,148	366,795
	同七年 1918	6,406	—	16,379	37,465	18,571	4,957	53	3,467	920	1,875	2,599	659	93,351
	同八年 1919	1,221	1,049	1,400	8,402	11,852	10,478	10,223	2,210	12,134	3,911	2,016	942	65,838
	同九年 1920	159	68	—	—	—	10,901	18,404	2,781	804	5,849	491	18	39,475
	同十年 1921	70	—	692	22,185	39,711	18,874	11,856	9,072	6,037	1,151	23,700	43,371	176,719
	同十一年 1922	53,598	40,635	40,457	18,805	57,471	33,577	30,720	13,788	415	2,848	33,760	64,098	390,172
	同十二年 1923	46,379	49,979	75,643	28,824	13,484	2,439	22,760	6,404	2,796	11,471	45,184	63,106	368,469
	同十三年 1924	69,718	29,607	35,552	21,633	25,161	41,217	37,747	24,157	19,702	56,946	112,668	137,847	611,855
	同十四年 1925	92,488	25,407	37,276	20,993	52,974								
豆粕	Bean Cake.													
	大正五年 1916	–	32,038	—	—	29,485	—	—	4,455	—	—	8,859	—	74,837
	同六年 1917	—	15,867	—	—	40,955	—	—	33,719	—	—	25,213	—	115,754
	同七年 1918	2,331	939	5,884	10,056	8,419	3,317	—	210	502	1,503	1,189	1,411	35,761
	同八年 1919	853	886	835	6,792	8,946	2,405	2,999	1,402	5,175	2,166	422	365	33,246
	同九年 1920	91	8	64	—	90	1,147	428	1,149	108	470	1,055	325	4,935
	同十年 1921	504	950	7,062	31,228	39,520	11,759	106	252	650	492	1,517	6,693	100,733
	同十一年 1922	10,976	11,772	24,041	22,198	18,765	14,940	16,203	10,985	9,118	2,946	4,168	27,755	173,867
	同十二年 1923	37,315	22,521	37,863	32,483	37,278	38,870	4,884	2,789	2,647	3,907	13,901	33,296	267,754
	同十三年 1924	43,307	12,809	16,098	1,814,401	13,454	8,589	1,803	36,814	510	1,727	11,222	13,294	1,974,028
	同十四年 1925	17,069	7,829	18,730	27,323	14,293								
豆油	Bean Oil.													
	大正五年 1916	—	1,974	—	—	1,605	—	—	89	—	—	38	—	3,706
	同六年 1917	—	135	—	—	23	—	—	7	—	—	196	—	361
	同七年 1918	48	—	—	—	17	—	—	—	—	—	2	115	182
	同八年 1919	145	26	82	13	68	28	8	—	—	98	105	154	727
	同九年 1920	52	—	—	—	—	—	—	—	—	—	12	—	64
	同十年 1921	1	—	—	—	—	1	—	385	—	1,348	—	1	1,736
	同十一年 1922	705	2,009	1,351	1,519	2,437	1,780	1,299	433	17	15	222	2,163	13,950
	同十二年 1923	2,574	2,008	1,830	1,718	2,476	2,177	3,018	723	111	33	791	2,459	19,918
	同十三年 1924	2,155	2,549	3,248	4,200	4,074	3,277	2,426	1,734	1,285	1,470	5,958	9,470	41,846
	同十四年 1925	3,719	4,504	4,332	4,966	4,204								
小麥	Wheat.													
	大正五年 1916	1,802	946	428	1,669	1,386	1,653	308	2,622	4,257	20,877	10,650	3,644	50,242
	同六年 1917	6,558	5,349	15,937	13,232	4,736	1,652	1,202	2,717	529	2,033	2,549	3,595	60,089
	同七年 1918	1,659	128	2,289	6,239	1,499	18	—	1,832	1,751	6,656	9,580	13,861	45,512
	同八年 1919	8,413	8,410	13,859	14,409	11,475	3,451	3,316	1,383	6,161	5,596	8,192	5,601	90,266
	同九年 1920	3,655	3,753	4,150	1,094	797	11,267	8,374	3,154	9,117	3,002	6,241	4,958	59,562
	同十年 1921	2,109	2,149	1,856	10,696	20,325	19,884	13,004	6,443	3,693	5,114	2,478	3,618	91,369
	同十一年 1922	5,296	4,094	3,475	3,618	2,571	3,328	3,718	3,143	3,450	2,300	822	2,552	38,367
	同十二年 1923	1,432	1,086	2,707	3,125	2,157	2,292	5,254	2,243	2,313	3,009	4,215	2,145	31,978
	同十三年 1924	481	271	54	—	—	—	—	—	1,855	1,744	2,732	413	7,550
	同十四年 1925	2,229	456	3,133	—	396								

備考　大正十四年度ハ五月分マテ

大正十四年八月十五日印刷
大正十四年八月二十日發行

編輯人　南滿洲鐵道株式會社庶務部調査課　平田五郎
發行人　大連市天神町六十六番地二ノ一　磯部信一
印刷人　大連市東公園町二十一番地　吾妻力松
印刷所　大連市東公園町二十一番地　滿洲日日新聞社印刷所
發行所　南滿洲鐵道株式會社

2480

678.922
M494k
00113415