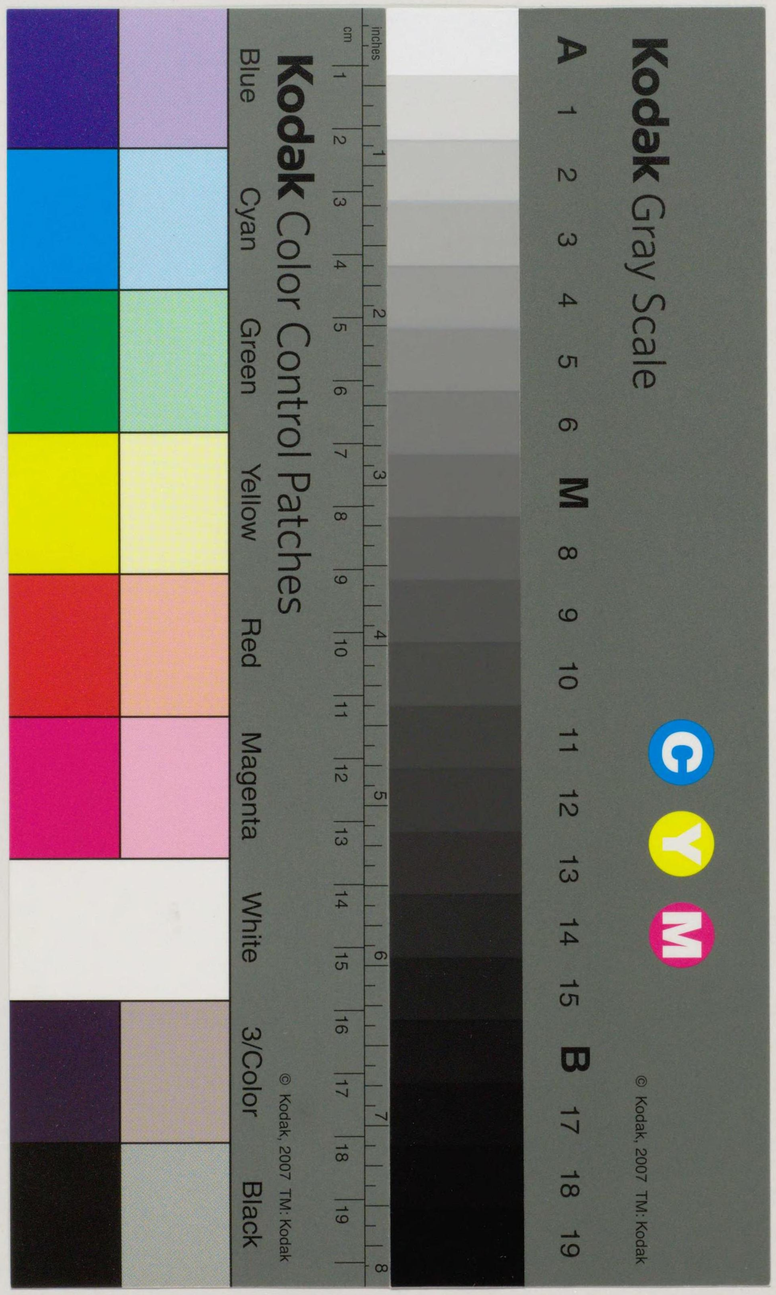

1956

海外諸国貿易統計表

輸　入

ガ　ー　ナ

通商産業省通商局通商調査課編

No.10

678.059
678.9
Tu783k

国立国会図書館

本表の利用にあたつて

本統計表は，この国の貿易統計書を国際連合の“標準国際貿易分類”(The Standard International Trade Classification) にしたがつて分類し，金額の単位および様式を統一してわが国の貿易統計と国別，商品別に比較対照できるように編さんしたが，つぎの諸点に注意されたい。

1. 本統計表は **Gold Coast 政府発行の Monthly Accounts Relating to External Trade of the Gold Coast** により作成した。
2. 本統計表は1956年1月から12月の1年間の集計である。
3. 輸入金額は C.I.F 基準である。
4. 単位は特記してない限り U.S 1,000ドルである。
5. 表中商品分類5桁の欄は数量と金額の両方が記入されている。（ ）内は数量を示す。
6. 空欄は原統計表において単位未満または皆無のもので，※印は U.S. ドルに換算の際における単位未満を示す。
7. 金額換算は International Monetary Fund “International Financial Statistics” により 1 U.S ドル＝0.351 £.W. により計算した。
8. 商品別，国別貿易統計の国の合計はドル換算の際における単位未満四捨五入のため総額と合致しない場合もある。
9. 商品番号に対する商品名は折込みとして別添した。
10. 数量単位はつぎのとおり。

CWT…112ポンド．gal…ガロン．T…トン．LB…ポンド．sy…平方ヤード
SQFT…平方フイート．No…個数．Hum.ft…フイルムフイート．Gr.Box
マツチ箱(グロス入)．DOZ…ダース

国立国会
34.8.24
図書館

通商産業省通商局通商調査課

496577

商品類別集計表

	0類 食糧	1類 飲料及たばこ	2類 食用に適しない原材料（鉱物性燃料を除く）	3類 鉱物性燃料その他これに類する滑油	4類 動植物油脂	5類 薬品類	6類 原料別製品	7類 機械及び運搬用機器類	8類 雑製品	9類 特殊取扱品	調整	合計
日本	1,546	※	※	-	-	12	22,088	143	1,293	-		25,081
中国	1	-	1	-	-	※	139	-	5	-		146
香港	1	-	-	-	-	41	726	19	2,226	-		3,013
マラヤ連邦	1	-	※	-	-	1	5	-	156	-		163
インドネシア	1	-	-	-	-	※	-	-	-	-		1
インド	119	-	15	-	2	24	3,120	4	247	-		3,531
パキスタン	25	-	-	-	-	-	-	-	1	-		26
セイロン	51	-	-	-	-	-	1	-	1	-		53
イラン	44	-	-	-	-	※	-	-	-	-		44
イラーク	5	-	-	-	-	-	-	-	-	-		5
イスラエル	1	-	-	-	-	※	1	1	7	-		10
レバノン	27	3	※	-	※	※	-	7	9	-		47
シリア	※	-	-	-	-	-	-	-	1	-		1
トルコ	1	-	-	-	-	-	-	-	-	-		1
英領その他アジア諸国	1	-	※	-	-	-	-	-	-	-		1
仏領アジア諸国	6	-	-	-	-	-	-	-	-	-		6
その他アジア諸国	664	-	-	-	-	-	-	-	-	-		664
アイスランド	8	-	-	-	-	-	-	-	-	-		8
ノールウエイ	176	1	2	-	-	1	91	2	14	-		285
スエーデン	※	※	-	2	-	4	242	42	523	-		813
デンマーク	1,270	37	-	-	-	3	49	42	16	-		1,417
イギリス	9,134	4,824	533	2,391	148	15,230	38,441	36,115	9,839	※		116,655
アイルランド	31	616	-	-	-	※	31	8	2	-		688
オランダ	3,132	4,771	5	260	16	259	11,195	536	433	-		20,608
ベルギールクセンブルグ	283	3	-	88	-	182	2,595	373	43	-		3,567
フランス	602	199	13	980	4	295	658	1,358	186	-		4,295
西ドイツ	52	181	19	9	-	645	5,108	4,612	2,009	-		12,635
東ドイツ	33	-	5	-	-	159	638	7	252	-		1,094
スイス	79	3	※	-	※	28	987	163	566	-		1,827
ポルトガル	612	4	3	-	-	※	57	※	4	-		680
スペイン	8	41	12	-	2	※	39	-	6	-		109
イタリー	518	20	12	3,054	13	32	1,583	285	174	-		5,690
フィンランド	-	-	2	-	-	※	20	1	32	-		54
ポーランド	※	-	-	-	-	※	201	-	23	-		225
ソ連	-	-	-	1	-	3	-	-	24	-		27
オーストリア	5	-	-	-	-	※	338	43	40	-		426

（注） 調整とは個々の製品でU. S10,000 ドル以下のものは計上しないで空欄にしこの金額の合計額を示す。

商品類別集計表

	0類 食糧	1類 飲料及たばこ	2類 食用に適しない原材料（鉱物性燃料を除く）	3類 鉱物性燃料その他これに類する滑油	4類 動植物油脂	5類 薬品類	6類 原料別製品	7類 機械及び運搬用機器類	8類 雑製品	9類 特殊取扱品	調整	合計
チェッコスロバキア	39	36	-	-	-	1	1,811	4	1,283	-		3,174
ハンガリー	1	※	-	-	-	※	184	3	81	-		270
ユーゴースラビア	11	-	-	-	-	-	37	-	4	-		52
ギリシャ	1	-	-	-	-	-	-	-	3	-		4
サイプラス	8	33	-	-	-	-	※	-	17	-		58
英領その他ヨーロッパ植民地	※	-	-	-	-	-	-	-	-	-		※
その他東欧諸国	-	-	-	-	-	-	4	-	3	-		8
カナダ	2,109	-	-	-	-	53	24	419	2	-		2,607
アメリカ	4,025	1,063	25	303	5	137	213	3,395	280	-		9,446
メキシコ	-	-	-	-	-	※	-	-	-	-		※
(英)西インド諸島	13	10	-	1,916	-	※	※	-	※	-		1,939
(蘭)西インド諸島	※	※	-	2,127	-	2	-	-	-	-		2,129
(仏)西インド諸島	-	※	-	-	-	-	-	-	-	-		※
ペルー	2	-	-	-	-	-	-	-	-	-		2
ブラジル	99	-	-	-	-	※	-	-	-	-		99
ウルガイ	100	-	-	-	-	-	-	-	-	-		100
アルゼンチン	1,383	-	-	-	1	-	-	-	-	-		1,384
英領南アメリカ植民地	1	※	-	-	-	-	-	-	-	-		1
その他南アメリカ諸国	※	-	-	1,950	-	※	-	-	-	-		1,950
アルジェリア	1	10	43	-	-	8	3	8	※	-		73
チュニジア	2	-	-	-	-	-	-	1	-	-		3
エジプト	13	-	-	-	-	※	5	-	5	-		23
西領アフリカ	860	-	-	187	-	-	※	-	-	-		1,047
仏領西アフリカ	8,656	2	131	※	127	5	68	84	55	28		9,156
英領西アフリカ	233	2	67	895	15	35	218	※	42	1		1,508
蘭領西アフリカ	-	-	※	-	-	-	-	-	-	-		※
リベリア	-	-	-	-	-	-	※	-	※	-		1
白領アフリカ	3	-	-	-	-	-	1	※	7	-		11
英領東アフリカ	82	-	※	-	-	※	※	-	※	-		83
仏領東南アフリカ	535	3	2	-	-	※	7	23	21	※		591
南アフリカ連邦	2,003	35	4	89	※	211	492	207	355	-		3,396
中央アフリカ連邦	-	-	-	-	-	-	※	※	-	-		※
英領その他アフリカ	42	-	-	-	-	※	-	1	-	-		43
オーストラリア	513	※	-	-	-	※	65	2	※	-		581
ニュージーランド	361	-	-	-	-	※	-	-	-	-		361
合計	39,533	11,897	894	14,252	333	17,370	91,486	47,908	20,290	29		243,992

商品番号	日本	中国	香港	マラヤ連邦	インドネシア	インド	パキスタン	セイロン	イラン	イラーク
001										
011										
012										
013	2								1	
021										
022										
023										
024										
025										
026										
029										
031							※			
031-01 (CWT)										
032	1,541		※							
032-01										
041										
042						67	25		42	
043										
044										
045										
046										
047				※				※		
048	※		※	※		※			※	
051						1		※		
051-01										
052								※	1	5
053	3			※				※		
054						※				
055			1	※		※				
061										
061-01										
061-02										
062	※					※				
071						※				
072										
073	※							※		
074		1			1	48		50		
074-01										
075			※	1		1		※		
081										
091										
099			※			2		※		
(計)	**1,546**	**1**	**1**	**1**	**1**	**119**	**25**	**51**	**44**	**5**
111										
112	※									
112-01 (gal)										
112-03 (gal)	※ (10)									
112-04 (gal)	※ (2)									

イスラエル	レバノン	シリア	トルコ	英領その他アジア諸国	仏領アジア諸国	その他アジア諸国	アイスランド	ノールウエイ	スエーデン	商品番号
										001
	※							※		011
	※									012
	※							14	※	013
						※				021
	1									022
※	1									023
	※									024
										025
										026
										029
	※						8	139		031
								6		031-01 (CWT)
								(467)		032
								9		032-01
	※									041
					6	664				042
										043
										044
	※									045
	1									046
	※									047
	1									048
	10		※							051
										051-01
	※		※							052
1	3	※								053
	3	※	※				※		※	054
※	2	※	1							055
	※									061
										061-01
										061-02
	2									062
	※									071
										072
										073
										074
										074-01
	1				1					075
	※							※		081
								14		091
	2				※					099
1	**27**	**※**	**1**	**1**	**6**	**664**	**6**	**176**	**※**	(計)
	※									111
	2							1	※	112
										112-01 (gal)
								1	※	112-03 (gal)
								(800)	(66)	112-04 (gal)
	2 (236)									

商品番号	デンマーク	イギリス	アイルランド	オランダ	ベルギールクセンブルグ	フランス	西ドイツ	東ドイツ	スイス	ポルトガル
001	※	3								
011	14	74	1	7		※	3			
012	949	128		272		※	1			
013	87	135	4	51		10	6		22	※
021	8	17		29	※	1			8	
022	40	108		1,853			3		2	
023	59	10		11		※				
024	16	28		15		10	※		10	
025	21	40	24	7		※				
026		2		1						
029	1	546		35		※	※		1	
031	3	131	1	15	7	1	1			
031-01 (CWT)	1 (16)	99 (3,503)		※		※ (1)	1 (18)			
032	6	13		241		26	8			564
032-01										
041										
042	5	※		172	214					
043		※								
044		※								
045		1		1		※	※			
046	※	20				※				
047		3								
048	46	1,247	1	204	56	2	11	33	6	
051	4	32		6	※	4				1
051-01										
052		1				※	※		※	※
053	※	138	※	10		3	2		6	※
054		32		97	※	8	9			47
055	1	207		40	2	13	2		9	※
061		4,758		2	4	515	※			
061-01										
061-02 (CWT)		4,745 (566,217)		2 (249)	3 (476)	513 (54,934)	※			
062	9	413		66		1	4			
071		164		※	※	2	1		5	
072		37								
073	※	106		1		※	1		6	
074		77		1					※	
074-01										
075		7		※			※			
081		22				※				
091	※	325		5						
099	1	309		1	※	7	1		5	
(計)	**1,270**	**9,134**	**31**	**3,132**	**283**	**602**	**52**	**33**	**79**	**612**
111	※	24	※	1		3				
112	35	974	616	4,762	2	196	181		2	4
112-01 (gal)	※ (6)	13 (3,704)		24 (7,555)		94 (18,453)	8 (1,678)		1 (200)	4 (987)
112-03 (gal)	34 (24,091)	180 (130,874)	616 (379,796)	3,946 (3,011,218)	2 (1,147)	2 (1,604)	171 (129,715)			
112-04 (gal)	1 (125)	765 (121,323)	※ (156)	792 (186,099)		99 (12,466)	1 (120)		1 (24)	

スペイン	イタリー	オーストリア	チェッコスロバキア	ハンガリー	ユーゴスラビア	ギリシャ	サイプラス	カナダ	アメリカ	英領西インド諸島	商品番号
		※							※		001
	※	3		※							011
	10		1					1	3		012
											013
											021
								1	19		022
									55		023
	3	2					1		92		024
									※		025
										※	026
									※		029
								※			031
											031-01 (CWT)
	3							8	183		032
											032-01
											041
	155						※		4		042
											043
									1		044
											045
								2,096	3,652		046
	1										047
	14		26					2	15		048
8	5				※		※	1	※		051
											051-01
※	※					1	1		※		052
※	270			※		※	1		※	3	053
※	※		5	1	11		2		※		054
※	50		1				1		1		055
			5						※	1	061
											061-01
			5						※	※	061-02
			(792)							(3)	(CWT)
	1		1				※				062
									※		071
	※										072
	5						1				073
											074
											074-01
※	※						※			9	075
											081
									※		091
※	※								※		099
8	**518**	**5**	**39**	**1**	**11**	**1**	**8**	**2,109**	**4,025**	**13**	(計)
											111
41	20		36	※			33		3	10	112
38	20			※			33		3		112-01
(5,067)	(6,051)			(5)			(3,306)		(3,393)		(gal)
	※		36								112-03
	(12)		(30,612)								(gal)
3	※		※				※			10	112-04
(420)	(68)		(26)				(4)			(1,775)	(gal)

商品番号	蘭領西インド諸島	仏領西インド諸島	ペルー	ブラジル	ウルガイ	アルゼンチン	英領南アメリカ植民地	アルジェリア	チニジア	エジプト	西アフリカ領
001											
011					1	2					※
012						1					
013			2	1	99	1,373					3
021											
022											
023											
024											
025											
026											
029											
031											832
031-01 (CWT)											
032			※								※
032-01											
041											
042				95		※				7	
043											
044											
045											
046						7					
047											
048				2				※			
051				※		※		※	1		※
051-01											
052									1		
053								※			※
054								1		6	23
055								※			1
061							1				
061-01											
061-02 (CWT)							1 (25)				
062											
071				1							
072											
073											
074											
074-01											
075		※									
081											
091											
099						※					
(計)		※	8	99	100	1,383	1	1	2	13	860
111											
112		※	※				※	10			
112-01 (gal)								10 (9,665)			
112-03 (gal)								※ (132)			
112-04 (gal)		※ (6)	※ (10)				※ (4)				

仏領西アフリカ	英領西アフリカ	白領アフリカ	英領東アフリカ	仏領東南アフリカ	南アフリカ連邦	英領その他アフリカ	オーストラリア	ニュージランド	合計	商品番号
7,877	61			※	※				7,896	001
1	57				3		79	235	477	011
71	15		※		1		263	2	1,706	012
	71				3		13	3	1,915	013
								※	63	021
							2	1	2,029	022
					※		103	96	335	023
	4						32	24	234	024
	※				68		※	※	164	025
					※				3	026
			※				3		576	029
145	※				49				1,332	031
2					※				109	031-01
(260)									(4,265)	(CWT)
	※			532	1,696	42			4,872	032
										032-01
									※	041
120	2			※			※		1,578	042
									※	043
149	13				1			※	164	044
				※					2	045
4									5,780	046
※				※	※				4	047
8			※	2	3				1,679	048
3	2				15		8	※	101	051
										051-01
※	※				10		1		21	052
				1	65		3		511	053
179	27		※	※	22		※		473	054
68	※		※	※	4		6	※	410	055
							※		5,286	061
										061-01
									5,269	061-02
									(622,696)	(CWT)
※					55		※		552	062
		3	9						185	071
1									38	072
※									114	073
			72		※				256	074
										074-01
11	※			※	※	※			31	075
	7				5				34	081
							※	※	344	091
19	19			※	2		※		368	099
8,656	**233**	**3**	**82**	**535**	**2,003**	**42**	**513**	**361**	**39,533**	(計)
	※								28	111
2	2			3	35				6,970	112
2				3	35				289	112-01
(1,034)				(1,851)	(3,375)				(126,183)	(gal)
※	1								4,989	112-03
(16)	(688)								(3,710,781)	(gal)
				※	※				1,674	112-04
				(30)	(8)				(322,907)	(gal)

商品番号	日本	中国	香港	マラヤ連邦	インドネシア	レバノン	ノールウエイ	スエーデン	デンマーク	イギリス
121						1				6
122							※		8	3,820
(計)	※					**3**	**1**	※	**37**	**4,824**
211										3
212										
221										
221-02										
221-04										
231										7
231-01										
231-02										
241										4
242										
242-01										
242-02/03										
243										
244										※
251										
251-03										
0310										
0320										
251-04										
0410										
0420										
261～267										71
261-03										
262										
262-01										
262-02										
263										
263-01										
264										
265										
266										
267										
271										4
271-03 (MT)										3 (3)
271-04 (MT)										※
272		1					2			435
272-05 (CWT)										384 (182,247)
281～285										※
282										

アイルランド	オランダ	ベルギーセンクブルク	フランス	西ドイツ	東ドイツ	スイス	ポルトガル	スペイン	イタリー	商品番号
	8	1	※	※		1			※	121
										122
616	**4,771**	**3**	**199**	**181**		**3**	**4**	**41**	**20**	(計)
	※									211
										212
										221
										221-02
										221-04
						※				231
										231-01
										231-02
										241
										242
										242-01
										242-02/03
										243
							3	12		244
										251
										251-03
										0310
										0320
										251-04
										0410
										0420
				2	1					261～267
										261-03
										262
										262-01
										262-02
										263
										263-01
										264
										265
										266
	1		2	1						267
										271
										271-03 (MT)
	1 (1)		2 (10)							271-04 (MT)
	1		4	9	4				12	272
	1		4	6	4					272-05 (CWT)
	(357)		(855)	(2,911)	(2,711)					281～285
										282

商品番号	フィンランド	チェッコスロバキア	ハンガリー	ユーゴスラビア	ギリシャ	サイプラス	カナダ	アメリカ	英領西インド諸島	蘭領西インド諸島
121								1,060		
122								※		
(計)		**36**	※			**33**		**1,063**	**10**	※
211										
212										
221										
221-02										
221-04										
231										
231-01										
231-02										
241	2									
242										
242-01										
242-02/03										
243										
244										
251										
251-03										
0310										
0320										
251-04										
0410										
0420										
261～267										
261-03										
262										
262-01										
262-02										
263										
263-01										
264										
265										
266										
267										
271								※		
271-03 (MT)								※		
271-04 (MT)										
272								25		
272-05 (CWT)								※		
281～285								(4)		
282										

仏領西インド諸島	英領南アメリカ植民地	アルゼェリア	仏領西アフリカ	英領西アフリカ	蘭領西アフリカ	仏領東南アフリカ	南アフリカ連邦	オーストラリア	合計	商品番号
						※			1,067	121
								※	3,833	122
※	※	**10**	**2**	**2**		**3**	**35**	※	**11,897**	(計)
									3	211
										212
		112	2						114	221
										221-02
										221-04
									7	231
										231-01
										231-02
									6	241
										242
										242-01
										242-02/03
										243
									15	244
										251
										251-03
										0310
										0320
										251-04
										0410
										0420
						1			75	261～267
										261-03
										262
										262-01
										262-02
										263
										263-01
										264
										265
										266
										267
				17		※			25	271
									3	271-03 (MT)
				17		※			(3)	
				(183)					20	271-04 (MT)
									(194)	
		43	※	1	※	1	2		540	272
		19			※	※	※		418	272-05 (CWT)
		(12,571)			(227)	(23)	(4)		(201,970)	281～285
			※	※					1	282

商品番号	日本	中国	香港	マラヤ連邦	インドネシア	インド	パキスタン	セイロン	イラン	イスラエル
283										
283-01										
283-02										
283-03										
283-06										
284										
285										
291	※									
292				※		15				
(計)	※	1		※		**15**				
311										
311-01 (MT)										
312										
313										
313-01 (MT)										
314										
(計)										
411										
411-01 (MT)										
0121										
0122										
0210										
412						2				
413										
(計)						**2**				
511	※					※				
511-03 (CWT)										
512	12	※	2							
521										
531										
532										
533			1			※				
533-03 (CWT)			※ (10)			※ (8)				
541				※	※	1			※	
551		※				※				
552			38	1		23				
552-01 (LB)			38 (10,708)	※		22				
561										
561-01 (CWT)										
561-02 (CWT)										
561-03 (CWT)										
591										
599			※							
599-01 (CWT)			※							
(計)	**12**	※	**41**	**1**	※	**24**				※

レバノン	シリア	トルコ	英領その他アジア諸国	ノールウエイ	スエーデン	デンマーク	イギリス	アイルランド	オランダ	商品番号
										283
										283-01
										283-02
										283-03
										283-06
										284
										285
							※			291
※			※	※			9		4	292
※			※	2			**533**		**5**	(計)
							359			311
										311-01 (MT)
										312
					2		2,026		260	313
							2			313-01 (MT)
							(5)			
							6		※	314
					2		**2,391**		**260**	(計)
							2			411
										411-01 (MT)
										0121
										0122
										0210
※							138		15	412
※							8		1	413
※							**148**		**16**	(計)
					※	1	787	※	7	511
							22			511-03 (CWT)
							(3,142)			
					1		106		2	512
							170			521
						※	50		1	531
							8			532
						※	1,682		60	533
						※	1,335		60	533-03 (CWT)
						(27)	(50,170)		(3,394)	
				※	1	1	3,621		15	541
※							85		1	551
※				※		1	6,245		111	552
※				※			1,601		8	552-01 (LB)
				(2,200)			(2,832,087)		(10,035)	
							80		5	561
							75		1	561-01 (CWT)
							(1,410)		(1)	
							1		4	561-02 (CWT)
							(11)		(70)	
							※			561-03 (CWT)
						※	1,277		※	591
※					2	※	1,120		57	599
							59			599-01 (CWT)
							(566)			
※			※	1	4	3	**15,230**	※	**259**	(計)

商品番号	ベルギー ルクセンブルグ	フランス	西ドイツ	東ドイツ	スイス	ポルトガル	スペイン	イタリー	フィンランド	ポーランド
283										
283-01										
283-02										
283-03										
283-06										
284										
285										
291		※								
292		7	7		※			※		
(計)		**13**	**19**	**5**	※	**3**	**12**	**12**	**2**	
311										
311-01 (MT)										
312										
313	86	980	9					3,054		
313-01 (MT)		652 (15,302)	※					1,668 (39,462)		
314	2	※								
(計)	**88**	**980**	**9**					**3,054**		
411										
411-01 (MT)										
0121										
0122										
0210										
412		4			※		2	13		
413										
(計)		**4**			※		**2**	**13**		
511	7	21	9	1	※		※	1		
511-03 (CWT)		1 (136)	※ (9)							
512	1	※	※		1	※				
521										
531	2	※	2	※	1					
532			※							
533	3	1	59		※			※		
533-03 (CWT)	2 (225)	1 (8)	54 (1,219)		※ (3)			※ (2)		
541	76	172	227		17	※		30		
551			2		1		※	※		
552	1	95	179	158	4		※	1		
552-01 (LB)		95 (20,904)	82 (19,404)		4 (294)		※ (45)	1 (2,815)		
561	10	1	1		※					
561-01 (CWT)	10 (149)				※					
561-02 (CWT)										
561-03 (CWT)		1 (4)	※ (7)							
591	37	1	110					※	※	
599	45	3	55		4			※		※
599-01 (CWT)	※ (1)	※	19 (615)		1 (5)					※ (2)
(計)	**182**	**295**	**645**	**159**	**28**	※	※	**32**	※	※

ソ連	オーストラリア	チェッコスロバキア	ハンガリー	ユーゴースラビア	サイプラス	その他東欧諸国	カナダ	アメリカ	メキシコ	商品番号
										283
										283-01
										283-02
										283-03
										283-06
										284
										285
										291
								※		292
								25		(計)
										311
										311-01 (MT)
										312
1								303		313
										313-01 (MT)
										314
1								**303**		(計)
										411
										411-01 (MT)
										0121
										0122
										0210
								4		412
								1		413
								5		(計)
							53	91		511
								1		511-03 (CWT)
3		※		※				(89)		512
										521
										531
								※		532
							※	1		533
							※	1		533-03 (CWT)
		※					(2)	(6)		541
			※				※	24	※	551
								※		552
			※					※		552-01 (LB)
								※		561
								(3)		561-01 (CWT)
										561-02 (CWT)
										561-03 (CWT)
								※		591
			1					21		599
										599-01 (CWT)
3		※	**1**	※			**53**	**137**	※	(計)

商品番号	英領西インド諸島	蘭領西インド諸島	ブラジル	アルゼンチン	その他南アメリカ諸国	アルジェリア	エジプト	西アフリカ領	仏領西アフリカ	英領西アフリカ
283										
283-01										
283-02										
283-03										
283-06										
284										
285										
291									※	※
292									19	46
(計)						**43**			**131**	**67**
311										895
311-01 (MT)										
312										
313	1,916	2,127			1,950			187	※	
313-01	518	1,012			823			151		
(MT)	(12,043)	(21,417)			(18,348)			(7,111)		
314										
(計)	**1,916**	**2,127**			**1,950**			**187**	※	**895**
411										
411-01 (MT)										
0121										
0122										
0210										
412				※					127	15
413				1						
(計)				**1**					**127**	**15**
511				※		※			1	25
511-03 (CWT)										
512									※	1
521										
531									※	※
532										
533									※	1
533-03 (CWT)										1
541	※	1	※						1	(34)
551									※	6
552	※					8	※		1	2
552-01 (LB)	※					8	※		※	※
561	(162)				※	(376)			(175)	(21)
561-01 (CWT)										
561-02 (CWT)										
561-03 (CWT)										
591									※	※
599		1							1	
599-01 (CWT)										
(計)	※	**2**	※		※	**8**	※		**5**	**35**

蘭領西アフリカ	白領アフリカ	英領東アフリカ	仏領東南アフリカ	南アフリカ連邦	中央アフリカ連邦	英領その他アフリカ	オーストラリア	ニュージランド	合計	商品番号
										283
										283-01
										283-02
										283-03
										283-06
										284
										285
		※							2	291
					2				109	292
※		※		**2**	**4**				**894**	(計)
					88				1,342	311
										311-01 (MT)
										312
					※				12,901	313
									4,826	313-01
									(113,688)	(MT)
									9	314
					89				**14,252**	(計)
									2	411
										411-01 (MT)
										0121
										0122
										0210
					※				320	412
									11	413
					※				**333**	(計)
		※			69				1,073	511
									24	511-03 (CWT)
		※							(3,376)	512
									129	521
									170	531
									56	
									8	532
					2				1,810	533
					2				1,456	533-03 (CWT)
					(59)				(55,167)	
				※	125	※	※		4,318	541
					※		※		89	551
				※	7				6,875	552
				※	7				1,866	552-01 (LB)
				(5)	(7,906)				(2,907,140)	
									98	561
									86	561-01 (CWT)
									(1,560)	
									5	561-02 (CWT)
									(81)	
			2						1	561-03 (CWT)
									(11)	
			2						1,427	591
			7			※	※		1,317	599
									79	599-01 (CWT)
									(1,189)	
	※	※	**211**		※	※	※		**17,370**	(計)

商品番号	日本	中国	香港	マラヤ連邦	インド	セイロン	イスラエル	レバノン	ノールウエイ	スエーデン
611										
612				※						
613										
621	※			2	※					※
629	104		※	※	※					3
629-01	103									3
(CWT)	(4,383)									(96)
631	10								17	52
631-02										
632	3	1	1		1			※		1
633										
641		2						※	63	43
641-01		2							14	5
(CWT)		(24)							(1,202)	(520)
641-03								※	3	3
(CWT)									(141)	(143)
641-04		※								※
(CWT)		(40)								(81)
642	1		1	※	1			※	7	12
651	3				28					
651-01										
651-02										
(CWT)										
651-03/04	3				24					
(CWT)	(1,689)				(34,078)					
651-06	※				4					
(CWT)	(400)				(6,000)					
652	6,712	112	6	3	847					
652-01	24	74			455					
(LB)	(27,164)	(199,105)			(1,058,432)					
652-02	6,688	38	6	3	392					
(LB)	(6,546,486)	(60,417)	(8,725)	(4,516)	(666,142)					
653	11,636	1	6		52		※			
653-01	245									
(SY)	(410,712)									
653-02	16						※			
(SY)	(12,934)						(73)			
653-05	11,366	1	6		50					
(SY)	(44,691,575)	(2,009)	(13,978)		(102,000)					
654	36		※		1					
655	924		※		30				1	※
656	565	3	8		2,091		※		※	2
657	252	3			35			※		
661			※				※	1		7
661-02										7
(CWT)										(41)
662	4				1					5
663					2				1	1
663-09										
664	2	10	※							1
664-03	2	10								1
(Sqft)	(10,800)	(149,000)								(7,300)
664-04/05										
(Sqft)										
665	54		23		※					※
666	66	※	1			※		※		

デンマーク	イギリス	アイルランド	オランダ	ベルギールクセンブルグ	フランス	西ドイツ	東ドイツ	スイス	ポルトガル	商品番号
	207			※	※	2				611
	29			※	1	3				612
						1				613
1	392		3	※	5	9				621
※	3,049	1	35	33	139	371		234		629
	2,744	1	33	33	133	352		234		629-01
	(263,005)	(80)	(26,775)	(2,733)	(4,931)	(211,258)		(12,415)		(CWT)
1	35		※	※	3	1				631
										631-02
1	78		26		※	8	※	※		632
4	12				※	※			32	633
※	605		67	12	24	12	16	1		641
※	265					1	16			641-01
(19)	(26,975)					(6)	(1,621)			(CWT)
	26		4			3		※		641-03
	(883)		(206)			(127)		(1)		(CWT)
	25		4	3		4		※		641-04
	(958)		(454)	(63)		(298)		(1)		(CWT)
1	1,144		77	※	11	16	1	4		642
	1,166		※	7		20		※	12	651
										651-01
										651-02
	12									(CWT)
	(4,623)									651-03/04
	924		※	7		13		※	12	(CWT)
	(676,699)		(52)	(1,797)		(8,128)		(7)	(14,820)	651-06
	182		※			4				(CWT)
	(167,563)		(141)			(2,470)				
	7,098		10,209	3	19	175	27	524	4	652
	133		230		※	34	※	10		652-01
	(215,237)		(216,919)		(176)	(20,366)	(772)	(10,915)		(LB)
	6,965		9,979	3	19	141	27	514	4	652-02
	(5,501,444)		(5,292,829)	(2,867)	(10,970)	(107,834)	(35,017)	(245,790)	(4,124)	(LB)
	921	3	362	1	77	996	8	3		653
	1				18	19		1		653-01
	(2,151)				(19,409)	(12,818)		(252)		(SY)
	461		4			2		※		653-02
	(318,740)		(3,761)			(2,080)		(256)		(SY)
	440	2	359	1	55	974	8	2		653-05
	(1,315,706)	(8,863)	(16,674,990)	(878)	(81,778)	(1,685,762)	(29,069)	(3,511)		(SY)
	53		1	2	1	8	1	2		654
	813	9	79	18	3	31	1	71		655
※	721	3	61	5	7	16	114	5		656
	185		60	19		5				657
16	7,387		20	865	1	439	438	4	7	661
16	5,893		3	717	1	436	438			661-02
(577)	(233,452)		(150)	(28,797)	(9)	(16,745)	(18,329)			(CWT)
6	158		2	3		20	1		2	662
	192		※	7	3	26		1		663
										663-09
	155		※	76	13	12				664
	80		※	59	13	8				664-03
	(525,837)		(260)	(276,216)	(120,440)	(359,794)				(Sqft)
	34			2		2				664-04/05
	(60,870)			(6,496)		(4,943)				(Sqft)
1	214	※	8	22	30	37	1	1	※	665
1	119		※	7	1	41	9	3	※	666

496577

商品番号	スペイン	イタリー	フィンランド	ポーランド	オーストリア	チェッコスロバキア	ハンガリー	ユーゴースラビア	その他東欧諸国	カナダ
611										
612	※	※								※
613										
621						1				1
629		291			1	11	※			
629-01		290			1	6	※			
(CWT)		(13,745)			(57)	(4,973)	(250)			
631			5							※
631-02										
632		1				3				
633	13	※			※					
641		1	15		8	10				※
641-01		※	1		2	6				
(CWT)		(19)	(93)		(151)	(575)				
641-03		※	1							
(CWT)		(3)	(91)							
641-04										
(CWT)										
642	※	13			6	15				
651		66			4	8				※
651-01										
651-02										
(CWT)										
651-03/04		65				8				
(CWT)		(55,017)				(5,775)				
651-06		1			4					
(CWT)		(835)			(4,954)					
652	9	93		3	32	49	91	※	4	
652-01	2	16							4	
(LB)		(9,715)							(8,913)	
652-02	7	77		3	32	49	91	※		
(LB)	(10,985)	(47,614)		(2,337)	(16,678)	(54,094)	(134,430)	(178)		
653	3	543		6	13	344	17	1		
653-01		4								
(SY)		(3,945)								
653-02		148		6		19				
(SY)		(385,953)		(6,388)		(12,628)				
653-05	3	391			13	325	17	1		
(SY)	(13,206)	(928,677)			(39,435)	(1,068,962)	(121,848)	(2,835)		
654		30			※	8				
655		62			6	2				
656		89		※		53				
657		22								
661	※	66	※		6	138	1	35		
661-02						88				
(CWT)						(3,809)				
662	2	10				9				
663		2			※	1				※
663-09										
664		2		3	1	26				1
664-03				3		13				
(Sgft)				(38,600)		(125,353)				
664-04/05		※		※		5				
(Sgft)		(225)		(480)		(53,192)				
665		172		2	※	236				
666		※		2	※	26	8			

アメリカ	エジプト	仏領西アフリカ	英領西アフリカ	リベリア	英領東アフリカ	仏領東南アフリカ	南アフリカ連邦	オーストラリア	合計	商品番号
2		10	※					※	221	611
		※	※				1		34	612
		※							1	613
1							8		423	621
13		7	1				35	※	4,328	629
12		※					30		3,975	629-01
(78)		(5)					(683)		(545,467)	(CWT)
※			31			4			159	631
										631-02
10		1	※	※			※		136	632
※									61	633
※							6		885	641
									312	641-01
									(31,205)	(CWT)
									40	641-03
									(1,595)	(CWT)
							4		40	641-04
							(285)		(2,180)	(CWT)
3			5							642
	5	※	※				5		1,323	651
									1,319	651-01
			※							651-02
			(38)						12	(CWT)
									(4,661)	651-03/04
	5	※	※							(CWT)
	(6,200)	(6)	(1,137)						1,061	651-06
		※	※						(812,405)	(CWT)
		(144)	(120)						195	
									(182,627)	
		4	81				1		26,106	652
		1	1						985	652-01
		(471)	(714)						(1,768,899)	(LB)
		3	80				1		25,121	652-02
		(1,695)	(96,951)				(1,495)		(18,798,618)	(LB)
※		2	3						14,998	653
		1	2						291	653-01
※		(898)	(1,854)						(452,039)	(SY)
(12)		※							656	653-02
		(533)							(743,358)	(SY)
		※	※						14,014	653-05
		(365)	(551)						(51,786,198)	(SY)
		※	※				※		143	654
※		※					※		2,050	655
1		26	※	※			1		3,773	656
		1	9	※					591	657
2		8				1			9,442	661
1		8							7,608	611-02
(16)		(277)							(302,202)	(CWT)
							※		224	662
2		※					8		246	663
										663-09
※									302	664
									189	664-03
									(1,613,600)	(Sgft)
									43	664-04/05
									(126,206)	(Sgft)
3		1	※				※		805	665
1		2	※						287	666

商品番号	日本	中国	香港	マラヤ連邦	インド	セイロン	イスラエル	レバノン	ノールウエイ	スエーデン
671										
672	※		※							
672-03/04										
673	5	※	6		1					
673-02	2		5		※					
681	1,355							※	1	18
681-01 (MT)										
681-03 (MT)										
681-04	4							※	1	14
(MT)	(29)								(27)	(4)
681-05 (MT)										
681-07	1,351									2
(MT)	(5,172)									(10)
681-08 (MT)										
681-13 (MT)										
682		※	1		※			※		※
682-01 (MT)										
682-02										
683	※									
684-01 (MT)										
684	※		1							※
684-01 (MT)										
684-42										
685										
685-01 (MT)										
686										
686-01 (MT)										
687										
687-01 (MT)										
689										
691										
699	357	6	672	※	30		1	※	1	96
699-13 (CWT)	268		575							17
	(10,076)		(23,795)							(373)
699-14 (CWT)	※		80							※
	(6)		(1,228)							(3)
699-15 (CWT)		※	※		2					
		(1)	(1)		(30)					
699-16 (CWT)	9				14					
699-17 (CWT)	14		※		1					28
			(1)							
(計)	22,088	139	726	5	3,120	1	1	1	91	242

デンマーク	イギリス	アイルランド	オランダ	ベルギールクセンブ	フランス	西ドイツ	東ドイツ	スイス	ポルトガル	商品番号
	63					4				671
	※					1		※		672
										672-03/04
	9		1	※	5	477				673
	4		1		5	472				673-02
※	5,477	4	37	970	228	320		※		681
										681-01 (MT)
										681-03 (MT)
	938		32	846	188	235				681-04
	(4,736)		(192)	(4,890)	(1,680)	(1,856)				(MT)
	74			13	16	14				681-05
	(338)			(71)	(143)	(88)				(MT)
※	1,981			80		4				681-07
(1)	(8,046)			(309)		(4)				(MT)
	13			3	2					681-08
	(101)			(33)	(16)					(MT)
	1,384		1	10	5	38		※		681-13
	(6,135)		(3)	(42)	(21)	(79)		(1)		(MT)
	882			1	3	14		※		682
										682-01 (MT)
										682-02
	14					※				683
										683-01 (MT)
	356			238	※	24		113	※	684
										684-01 (MT)
										684-42
1	20		8	65		11				685
										685-01 (MT)
	12			10		1				686
										686-01 (MT)
※	11					1				687
										687-01 (MT)
	31									689
	17		※	42	12	※				691
15	6,816	12	139	189	71	2,006	20	21	※	699
※	437		67	110	2	458	18	6		699-13 (CWT)
	(16,577)		(1,582)	(5,776)	(32)	(15,687)	(709)	(166)		
※	280					28		※		699-14 (CWT)
	(3,378)					(359)				
※	62		※			16				699-15 (CWT)
(10)	(1,518)		(2)			(143)				
	58	※	※			65		1		699-16 (CWT)
※	97		※		10	213	1	※		699-17 (CWT)
49	38,441	31	11,195	2,595	658	5,108	638	987	57	(計)

商品番号	スペイン	イタリー	フィンランド	ポーランド	オーストリア	チェッコスロバキア	ハンガリー	ユーゴスラビア	その他東欧諸国	カナダ
671						1				
672										
672-03/04										
673	1	11			1	12				
673-02	1	11			1	12				
681		49			2	184				10
681-01 (MT)										
681-03 (MT)										
681-04		40			※	181				
(MT)		(263)				(1,210)				
681-05		4								
(MT)		(18)								
681-07		※			2					
(MT)		(1)			(2)					
681-08 (MT)										
681-13		1								
(MT)		(1)								
682					6					
682-01 (MT)										
682-02										
683										
683-01 (MT)										
684					92					
684-01										
684-02										
685										
685-01 (MT)										
686										
686-01 (MT)										
687										
687-01 (MT)										
689										
691	11	2	※							
699	1	75		186	158	674	67	1		12
699-13	※	※		177	73	534	48	1		
(CWT)	(3)	(1)		(7,517)	(1,494)	(15,977)	(2,005)	(21)		
699-14	1	14				3	3			
(CWT)	(23)	(181)				(54)	(49)			
699-15 (CWT)					1					
699-16		※			7	※				
(CWT)										
699-17		4			※	9				
(CWT)										
(計)	39	1,583	20	201	338	1,811	184	37	4	24

アメリカ	英領西インド諸島	アルジェリア	エジプト	仏領西アフリカ	英領西アフリカ	白領アフリカ	仏領東南アフリカ	南アフリカ連邦	オーストラリア	合計	商品番号
										67	671
										2	672
											672-03/04
※				※	※			※		529	673
※				※	※			※		514	673-02
55				※				325		9,035	681
											681-01 (MT)
											681-03 (MT)
7										2,655	681-04
(17)								169		(15,007)	(MT)
								(103)		121	681-05
										(658)	(MT)
										3,420	681-07
										(13,555)	(MT)
										18	681-08
										(150)	(MT)
34										1,473	681-13
(90)										(6,372)	(MT)
				※	1			5	※	913	682
											682-01 (MT)
											682-02
										14	683
											683-01 (MT)
※								※	4	828	684
											684-01
											684-02
						1				106	685
											685-01 (MT)
※				※						23	686
											686-01 (MT)
					※					12	687
											687-01 (MT)
※				※	※					31	689
										85	691
120	※	3		6	87		2	97	61	11,984	699
※				4	※			82		2,877	799-13
				(303)	(5)			(6,626)		(108,725)	(CWT)
1				1	※			3		414	699-14
				(35)	(1)			(40)		(5,357)	(CWT)
1				※				※		82	699-15
										(1,710)	(CWT)
				※	※					154	699-16
											(CWT)
1				※	※					378	699-17
											(CWT)
213	※	3	5	68	218	1	7	492	65	91,486	(計)

商品番号	日本	中国	香港	マラヤ連邦	インド	セイロン	イスラエル	レバノン	ノールウエイ	スエーデン
711									※	※
711-03										
711-05									※	※
(CWT)										(4)
712										
713										
714	※								1	6
715										1
715-01										1
(CWT)										(3)
715-02										
(CWT)										
716	109		※		3		1	7	※	32
716-01	※									1
(CWT)	(5)									(18)
716-02										
(CWT)										
716-03										3
(CWT)										(50)
716-04										14
(CWT)										(168)
716-06										
(CWT)										
716-07										
(CWT)										
716-08										
(CWT)										
716-11	107				2					
(CWT)	(2,434)				(24)					
716-14	1									※
(LB)	(1,436)									(243)
721	10		18		※				※	1
721-01										
(CWT)										
721-02			6							
(CWT)										
721-03	1		11							
(CWT)										
721-04	1								※	※
(No)	(40)									(1)
721-12	1				※					1
(No)	(66)				(5)					(7)
721-13										
(CWT)										
731										
731-01										
731-02										
731-03/04										
(No)										
731-05										
(No)										
731-06										
(No)										
731-07										
(MT)										

デンマーク	イギリス	アイルランド	オランダ	ベルギーセングブルク	フランス	西ドイツ	東ドイツ	スイス	ポルトガル	商品番号
4	1,878		1	※	8	48		3		711
										711-03
4	1,821		1	※	8	41		3		711-05
(40)	(19,915)		(4)		(36)	(575)		(8)		(CWT)
※	252		※			7				712
	962				1	20				713
※	432		5	1		70	1	30		714
8	263		4	1	7	13		7		715
8	204		4		3	7		6		715-01
(95)	(2,514)		(15)		(18)	(71)		(43)		(CWT)
	59		※	1	4	6		1		715-02
	(774)		(9)	(3)	(37)	(79)		(2)		(CWT)
24	6,797	6	33	30	150	660	5	94	※	716
	518		※		18	7		1		716-01
	(4,128)		(4)		(126)	(119)		(13)		(CWT)
	29		2		※	2				716-02
	(27)					1				(CWT)
1	3,004		15	※	69	33		17		716-03
(37)	(50,472)		(201)	(3)	(3,354)	(965)		(206)		(CWT)
	178		4	16	※	37		19		716-04
	(2,260)		(54)	(302)	(6)	(477)		(320)		(CWT)
										716-06
										(CWT)
11	172		1			60		※		716-07
(309)	(1,585)		(398)			(723)				(CWT)
	1					1				716-08
	(24)					(4)				(CWT)
※	480	1	6		2	89	5	23		716-11
(1)	(3,418)	(17)	(6)		(11)	(802)	(55)	(123)		(CWT)
※	183		※	1	※	15		※		716-14
(7)	(125,708)		(1,574)	(368)	(340)	(10,140)		(6)		(LB)
3	5,314	1	223	4	78	675	※	28		721
	765		※		5	25		9		721-01
	(8,251)				(60)	(218)		(106)		(CWT)
1	383				27	36				721-02
										(CWT)
※	126		7	3	5	23		※		721-03
										(CWT)
	615	2	199		20	248	※	1		721-04
	(6,139)	(45)	(4,649)		(198)	(5,781)	(1)			(No)
	103		5	※	※	11		4		721-12
	(2,927)		(314)	(25)	(1)	(1,235)		(88)		(No)
	1,013		※		※	51		3		721-13
	(19,733)		(1)		(1)	(1,275)		(52)		(CWT)
	2,167		1	1		3				731
										731-01
										731-02
										731-03-04
	203									(No)
	(12)									731-05
	1,199									(No)
	(66)									731-06
	520		1							(No)
	(312)		(18)							731-07
	244		※	1		3				(MT)
	(429)									

商品番号	スペイン	イタリー	フィンランド	ポーランド	オーストリア	チェッコスロバキア	ハンガリー	カナダ	アメリカ	アルジェリア
711		2						25	143	
711-03										
711-05		2						25	139	
(CWT)		(6)						(506)	(1,031)	
712								※	2	
713								1	948	
714		15			※	1			16	
715		7							30	
715-01		6							30	
(CWT)		(141)							(205)	
715-02		1								
(CWT)		(10)								
716		50	1		1	2		4	1,667	8
716-01		※			※				2	
(CWT)									(2)	
716-02										
(CWT)										
716-03								2	1,288	
(CWT)								(14)	(1,292)	
716-04		6	1						37	
(CWT)		(259)	(2)						(607)	
716-06										
(CWT)										
716-07									5	
(CWT)									(7)	
716-08										
(CWT)										
716-11		1				2			1	
(CWT)		(5)				(24)			(4)	
716-14		※			1				28	
(LB)		(16)			(7,486)				(10,780)	
721		8			7	1	※	3	89	※
721-01		1						※	5	
(CWT)		(5)							(37)	
721-02						※			※	
(CWT)										
721-03		※			※	※		2	1	
(CWT)										
721-04		1			5	※			4	
(No)		(1)			(116)				(2)	
721-12					※	※	※		22	
(No)					(2)	(6)	(62)		(99)	
721-13						※		※	※	
(CWT)						(5)			(1)	
731									9	
731-01										
731-02										
731-03/04										
(No)										
731-05										
(No)										
731-06										
(No)										
731-07									9	
(MT)										

チュニジア	エジプト	仏領西アフリカ	英領西アフリカ	仏領東南アフリカ	南アフリカ連邦	中央アフリカ連邦	英領その他アフリカ	オーストラリア	ニュージランド	合計	商品番号
					1					2,113	711
											711-03
					1					2,045	711-05
					(7)					(22,132)	(CWT)
					※					261	712
										1,932	713
					※					578	714
										341	715
										269	715-01
										(3,105)	(CWT)
										72	715-02
										(919)	(CWT)
1		1	※	16	180		1	2		9,885	716
					17					564	716-01
					(585)					(5,000)	(CWT)
										33	716-02
										(28)	(CWT)
				11	134		1	※		4,578	716-03
				(180)	(8,308)		(12)	(1)		(83,095)	(CWT)
								※		312	716-04
								(2)		(4,457)	(CWT)
											716-06
											(CWT)
										249	716-07
										(3,022)	(CWT)
										2	716-08
										(28)	(CWT)
		1	※							720	716-11
		(6)			1		※	1		(6,930)	(CWT)
					(818)		(20)	(620)		231	716-14
										(159,562)	(LB)
		※	※	1	13	※				6,477	721
				1	1					812	721-01
				(18)	(4)					(8,726)	(CWT)
		※								453	721-02
											(CWT)
										177	721-03
			※		※	※					(CWT)
			(2)			(2)				1,096	721-04
										(16,968)	(No)
										147	721-12
										(4,837)	(No)
					1					1,068	721-13
					(10)					(21,078)	(CWT)
										2,181	731
											731-01
											731-02
											731-03/04
										203	(No)
										(12)	731-05
										1,199	(No)
										(66)	731-06
										521	(No)
										(330)	731-07
										257	(MT)
										(429)	

商品番号	日本	中国	香港	マラヤ連邦	インドネシア	インド	パキスタン	セイロン	イラン	イラーク
732										
732-01 (No)										
732-02 (No)										
732-03 (No)										
732-06 (CWT)										
733	23		1			※				
733-01 (No)	※ (42)									
733-02 (No)	23 (438)		※ (2)			※ (1)				
734										
734-01										
735										
735-02										
(計)	**143**		**19**			**4**				
811										
812	40	2	420			1				
821	※		1			1		※		
831	16	1	148	※		※				
841	958		1,153	1		131				
842										
851	3		204	155		97				
861	18		12			※				
861-01 (CWT)	15		12							
0131-0137										
861-02 (No)	3 (836)		※							
0221-0229										
861-03						※				
862	※			※						
862-01	※			※						
862-02 (hum. ft)										
862-03										
863										
864	3		1							
864-01 (No)	※ (25)									
891	10		8			5	1			
891-01 (No)	3 (185)									
891-02 (No)			3 (8,075)			9 (9,315)				
891-03										
892	1		1	※		3				

イスラエル	レバノン	シリア	トルコ	アイスランド	ノールウエイ	スエーデン	デンマーク	イギリス	アイルランド	商品番号
					1	1	1	16,503		732
								4,063		732-01 (No)
								(2,609)		
								120		732-02 (No)
								(387)		
								2,126		732-03 (No)
								(467)		
					※	1	1	2,052		732-06 (CWT)
					(1)	(8)	(4)	(23,395)		
							2	1,426		733
								840		733-01 (No)
								(27,056)		
								68		733-02 (No)
								(985)		
								3		734
										734-01
								119		735
										735-02
1	**7**				**2**	**42**	**42**	**36,115**	**8**	(計)
								568		811
						1	3	1,016		812
1					※	2	3	1,042		821
	※				※	※		547		831
5	2					※	2	1,216	2	841
								※		842
	6	1						1,045		851
						3	2	589		861
								18		861-01 (CWT)
										0131-0137
						1	※	154		681-02 (No)
						(3)		(3,803)		0221-0229
								80		861-03
							※	285		862
							※	230		862-01
								26		862-02 (hum. ft)
								(12,608)		
								29		862-03
								36		863
							1	75		864
							1	28		864-01 (No)
							(1)	(14,239)		
								671		891
								244		891-01 (No)
								(10,250)		
								309		891-02 (No)
								(938,737)		
										891-03
	※						※	997		892

商品番号	オランダ	ベルギー・ルクセンブルグ	フランス	西ドイツ	東ドイツ	スイス	ポルトガル	スペイン	イタリー	フィンランド
732	12	334	1,098	2,957		※			202	
732-01		325	1,044	1,820					174	
(No)		(128)	(633)	(1,116)					(162)	
732-02	2		5	18		※			15	
(No)	(10)		(72)	(134)		(1)			(93)	
732-03	10	5	4	506						
(No)	(2)	(1)	(2)	(177)						
732-06	1	4	45	355					13	
(CWT)	(6)	(41)	(313)	(3,541)					(279)	
733	57	2	5	160	1	1			1	
733-01				1					※	
(No)				(443)					(24)	
733-02	51	2	5	129	※				1	
(No)	(899)	(111)	(84)	(2,895)	(10)				(38)	
734			※							
734-01										
735	200		12							
735-02										
(計)	**536**	**373**	**1,358**	**4,612**	**7**	**163**	※		**285**	**1**
811	25			※		2				
812	20	1	10	305	121	1		※	4	
821	26	3	1	25	1	※	※		※	
831	3	※	1	158	1	2	※	※	2	
841	54	6	20	287	86	145		5	100	
842										
851	211	9	28	147	34	52		※	4	
861	8	7	41	247	※	50	※		2	
861-01			※	17	1				1	
(CWT)										
0131-0137										
681-02	5	7	6	173	27				1	
(No)		(40)	(115)	(5,300)	(352)				(5)	
0221-0229										
861-03	1		1	13		9	※			
862	※	8	※	26		1			※	
862-01		8	※	25		※				
862-02		※				※			※	
(hum. ft)		(47)				(4)			(1)	
862-03	※	※		※		※				
863			1	1		※				
864	※		9	152	1	247				
864-01			9	69	1	242				
(No)			(2,753)	(35,160)	(850)	(82,132)				
891	22	2	44	85	6	2			4	
891-01	9		※	6	※					
(No)	(513)		(1)	(253)	(10)					
891-02	12		19	10		※				
(No)	(9,831)		(44,309)	(30,407)		(116)				
891-03										
892	13	1	9	22	※	7	※	※	1	

ポーランド	ソ連	オーストリア	チェッコスロバキア	ハンガリー	ユーゴースラビア	ギリシャ	サイプラス	その他東欧諸国	カナダ	商品商号
		35	※						369	732
									12	732-01
									(6)	(No)
										732-02
										(No)
									97	732-03
									(51)	(No)
		15	※						104	732-06
		(116)	(14)						(1,544)	(CWT)
			※	3					17	733
			※							733-01
			(24)							(No)
			※	3					※	733-02
			(2)	(84)					(10)	(No)
										734
										734-01
										735
										735-02
		43	**4**	**3**					**419**	(計)
										811
14		16	57	18				3		812
6		3	5							821
		1	28	※	1					831
		1	206	8		3	※		1	841
										842
2		※	908	54	3		16			851
		2	2							861
										861-01
										(CWT)
										0131-1037
		2	2							861-02
		(16)	(2)							(No)
										0221-0229
										861-03
										862
										862-01
										862-02
										(hum. ft)
										862-03
			※						※	863
		6	※	※						864
		4								864-01
		(17,400)								(No)
		3	11			1			※	891
			1							891-01
			(70)							(No)
			1			※				891-02
			(4,783)			(830)				(No)
										891-03
		※	※				※		※	892

商品番号	アメリカ	メキシコ	ペルー	ブラジル	英領西インド諸島	アルジェリア	チュニジア	エジプト	仏領西アフリカ	英領西アフリカ
732	481								81	
732-01	177									
(No)	(87)									
732-02									※	
(No)									(2)	
732-03	138									
(No)	(49)									
732-06	131								81	
(CWT)	(1,843)								(4,243)	
733	9								2	※
733-01									2	※
(No)									(49)	(8)
733-02									※	※
(No)										(2)
734	1									
734-01										
735										
735-03										
(計)	**3,395**					**8**	**1**		**84**	※
811										
812	2								※	
821	6				※				1	※
831	1								2	2
841	147							3	5	17
843										
851	※								5	1
861	18								※	2
861-01	1								※	2
(CWT)										
7031-1037										
861-02	1								※	※
(No)	(2)								(2)	(46)
0221-0229										
861-03	4									
862	1									
862-01	※									
862-02										
(hum. ft)										
862-03	1									
863	3									
864									1	※
864-01	※								1	
(No)	(3)								(86)	
891	1								1	1
891-01									※	※
(No)									(39)	(4)
891-02	※								1	1
(No)	(283)								(1,016)	(925)
891-03										
892	23					※		1		3

リベリア	白領アフリカ	英領東アフリカ	仏領東南アフリカ	南アフリカ連邦	中央アフリカ連邦	英領その他アフリカ	オーストラリア	ニュージランド	合計	商品番号
				13					22,088	732
									7,615	732-01
									(4,741)	(No)
									160	732-02
									(699)	(No)
									2,886	732-03
									(749)	(No)
				13					2,816	732-06
				(365)					(35,713)	(CWT)
	※								1,710	733
	※								843	733-01
	(1)								(27,647)	(No)
									282	733-02
									(1,561)	(No)
				1					5	734
										734-01
			6						337	735
										735-02
	※		**23**	**207**	※	**1**	**2**		**47,908**	(計)
									595	811
				23					2,078	812
				7			※		1,134	821
				1					915	831
※				29					4,591	841
									※	842
			13	28					3,026	851
			8	3					1,014	861
									67	861-01
										(CWT)
										1031-1037
									382	861-02
									(10,522)	(No)
										0221-0229
			※	※					108	861-03
				1					322	862
				1					264	862-01
									26	892-02
									(12,660)	(hum. ft)
									30	862-03
				1					42	863
									496	864
									355	864-01
									(152,649)	(No)
				5					883	891
									263	891-01
									(11,325)	(No)
				4					365	891-02
				(11,498)					(1,960,125)	(No)
										891-03
※		※		29			※		1,111	892

商品番号	日本	中国	香港	マラヤ連邦	インド	パキスタン	セイロン	イスラエル	レバノン	シリア
899	243	3	278	※	9	※	1	1	※	
899-02 (gr. Box)					※ (20)					
899-03 (No)	50 (60, 046)		105 (115, 255)							
899-04										
0421										
0429										
899-05 (DOZ)	※ (4, 800)		3 (719, 799)							
899-07										
899-08 (No)										
899-11										
899-12		1	※							
899-13 (No)	※ (120)	※ (3, 168)	18 (355, 459)						※ (21)	
899-14	3		※		5					
899-15	60	1	70	※	1	※	1			
1511										
1529										
899-16	50		3							
899-17	14		※		※					
899-18										
899-99	66	※	77		4			1	※	
9911										
9912										
9914										
9921-24										
9930										
(計)	1, 293	5	2, 226	156	247	1	1	7	9	1
911										
921										
(計)										
990										
(総 計)										

ノールウエイ	スエーデン	デンマーク	イギリス	アイルランド	オランダ	ベルギールクセンブルグ	フランス	西ドイツ	東ドイツ	商品番号
13	517	6	1, 752		51	6	23	554	2	899
	505	※	3		※					899-02 (gr. Box)
	(318, 499)	(15)	(1, 765)		(15)					
			15		2		1	5		899-03 (No)
			(10, 270)		(59)		(538)	(1, 118)		899-04
										0421
										0429
※ (15, 660)		※ (192)	8 (136, 290)		1 (6, 912)		5 (349, 520)	6 (224, 813)		899-05 (DOZ)
										899-07
	5 (17)	2 (7)	494 (2, 195)			5 (22)		62 (443)		899-08 (No)
										899-11
	※		4		※			※		899-12
		2 (9, 456)	136 (352, 567)		7 (40, 294)		※ (6)	6 (57, 975)		899-13 (No)
12			42		3			8		899-14
		※	111		※	1	※	75	※	899-15
										1511
										1529
		※	23		※		※	54		899-16
	※	※	232		1	※	※	22		899-17
										899-18
1	6	2	672		35	2	16	314	1	899-99
										9911
										9912
										9914
										9921-24
										9930
14	523	16	9, 839	2	433	43	186	2, 009	252	(計)
			※							911
			※							921
			※							(計)
										990
										(総 計)

商品番号	スイス	ポルトガル	スペイン	イタリー	フィンランド	ポーランド	ソ連	オーストリア	チェッコスロバキア	ハンガリー
899	57	3	1	57	32	1	24	9	66	1
899-02	※				27		24		3	
(gr. Box)	(250)				(20, 250)		(4, 563)		(3, 650)	
899-03	※									
(No)	(72)									
899-04										
0421										
0429										
899-05				1					1	
(DOZ)				(57, 372)					(3, 504)	
899-07										
899-08	※	1								
(No)										
899-11										
899-12		2	※	2						
899-13	2								31	
(No)	(7, 405)								(331, 768)	
899-14	※		※	※					1	
899-15	1		※	1		1		※		1
1511										
1529										
899-16	1									
899-17	※	※		※				※	※	※
899-18										
899-99	39	※	※	52	5	※		8	31	※
9911										
9912										
9914										
9921-24										
9930										
(計)	**566**	**4**	**6**	**174**	**32**	**23**	**24**	**40**	**1, 283**	**81**
911										
921										
(計)										
990										
(総 計)										

ユーゴスラビア	ギリシア	サイプラス	その他東欧諸国	カナダ	アメリカ	英領西インド諸島	アルジェリア	エジプト	仏領西アフリカ	商品番号
※		※			78	※		3	40	899
										899-02
										(gr. Box)
									※	899-03
									(63)	(No)
										899-04
										0421
										0429
										899-05
										(DOZ)
										899-07
					71					899-08
					(356)					(No)
										899-11
※									※	899-12
					※					899-13
					(4)					(No)
									※	899-14
					※				※	899-15
										1511
										1529
					※				※	899-16
		※			2					899-17
										899-18
					4	※		3	40	899-99
										9911
										9912
										9914
										9921-24
										9930
4	**3**	**17**	**3**	**2**	**280**	※	※	**5**	**55**	(計)
									28	911
										921
									28	(計)
										990
										(総 計)

商品番号	英領西アフリカ	リベリア	白領アフリカ	英領東アフリカ	仏領東南アフリカ	南アフリカ連邦	オーストラリア	ニュージーランド	ナイジェリア	合計
899	16		7		※	229	※			4,083
899-02 (gr. Box)										562 (390,094)
899-03 (No)										178 (187,421)
899-04										
0421										
0429										
899-05 (DOZ)	※ (2,980)									25 (1,521,842)
899-07										
899-08 (No)										641 (3,040)
899-11										
899-12	※									9
899-13 (No)	※ (2,169)									203 (1,160,412)
899-14										75
899-15	※									324
1511										
1529										
899-16	※					※	※			131
899-17						1				272
899-18										
899-99	15					6	※			1,400
9911										
9912										
9914										
9921-24										
9930										
(計)	**42**	※	**7**	※	**21**	**355**	※			**20,290**
911	1				※					29
921										※
(計)	**1**				※					**29**
990										
(総計)										

34.10 6

納

0	**671**	銀および白金族の金属	雑製品（別掲を除く）
00	**672**	貴石，半貴石及び真珠	99—02 マッチ
01	672—03/04	真珠	99—03 かさ，つえ類
01			
02	**673**	宝石製品及び貴金属製品	99—04 加工した羽毛，造花，人髪製品
02	673—02	身辺細貨類	0421/9 （造花）
02	**681**	鉄鋼	
02	681—01	銑鉄	
02	681—03	一次製品	99—05 ボタン類
02	681—04	棒型鋼	99—07 家庭用品（プラスチック製）
02	681—05	鋼板（メッキ	
03	681—07	〃（メッキ	99—08 冷蔵庫
03	681—08	軌条	99—11 プラスチック製品（別掲を除く）
04	681—13	鋼管	99—12 枝条製品
04			
04			
04	**682**	銅	99—13 ほうき，ブラシ
04	682—01	銅地金	99—14 運具用具
04	682—02	伸銅品	
04	**683**	ニッケル	99—15 がん具，遊ぎ用具
05	683—01	ニッケ	— （がん具）
05			1511/9
05	**684**	アルミニウム	
05	684—01	アルミニ	99—16 万年筆，繰出鉛筆類
05	684—02	アルミニ	99—17 事務用品
06	**685**	鉛	99—18 喫煙用パイプ類
	685—01	鉛地金	99—99 雑品（別掲を除く）
06	**686**	亜鉛	
07	686—01	亜鉛地金	— （喫煙用ライター）
			911/12
07	**687**	錫	
07	687—01	錫地金	—9914 （まほうびん）
07			— （身辺細貨類）
	689	その他の非鉄卑金属	916/26
07			—9930 （スライドファスナー）
08	**691**	兵器	
09			
09			類 特殊取扱品
	699	金属製品（別掲を除く）	
1	699—13	家庭用具	
11	699—14	〃（	郵便小包
11	699—15	〃（	生活力を有する動物（非食用）
	699—16	〃（ク	積もどし，積もどり品及び特殊取扱品
	699—17	〃（	

折り込み部分

未撮影

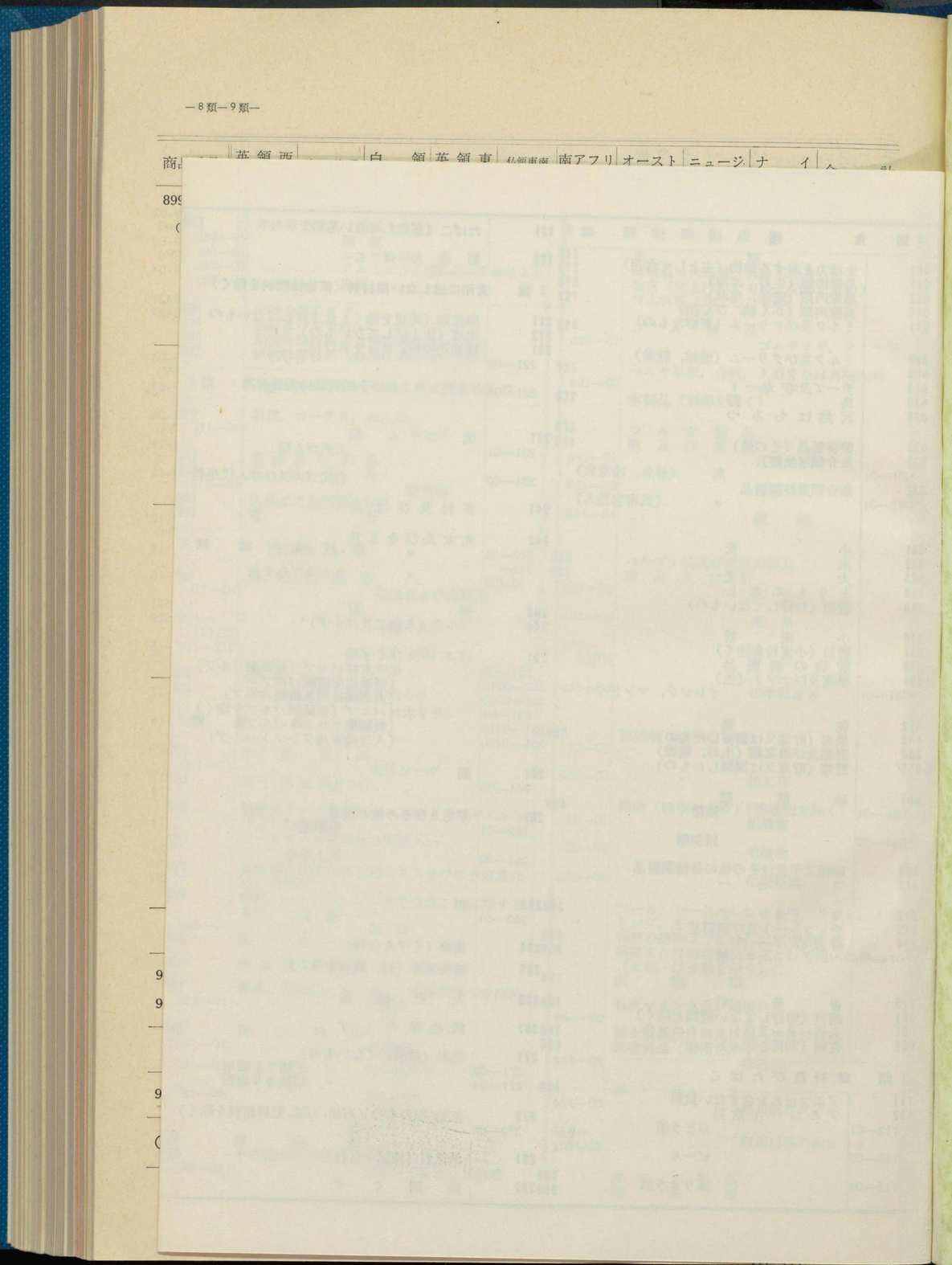

納本

本統計書刊行のお知らせ

（既 刊）

No. 1 香港
No. 2 セイロン
No. 3 タイ
No. 4 イギリス
No. 5 西ドイツ
No. 6 インド
No. 7 フランス
No. 8 イタリー
No. 9 台湾
No. 10 ガーナ

（未 刊）

No. 11 ニュージーランド
No. 12 エジプト
No. 13 オランダ
No. 14 マラヤ連邦
No. 15 フィリッピン
No. 16 南ベトナム
No. 17 ベルギー・ルクセンブルグ
No. 18 インドネシア
アメリカ
カナダ
イラン
オーストラリア

（発刊順序に多少の変更があります）

（No. 10） 海外諸国貿易統計表 （ガーナ）

1959年3月15日発行 ¥ 120.

編 集 通商産業省通商局通商調査課
発行者 西沢義久
印刷者 小宮山幸造
（小宮山印刷工業株式会社）

発 行 財団法人 通商産業調査会
東京都千代田区霞ケ関3の4（通産省内）
電話 霞ケ関（58）0617，0791 振替東京 72112

（落丁・乱丁はお取替え致します）

3A52

財団法人
通商産業調査会

集約済
678.9-Tu783k
1200403568096