859
72

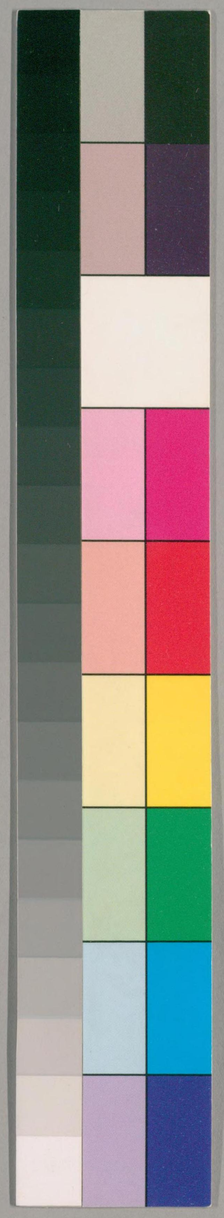

国立国会図書館　タイトル『我かしこの記』 請求記号 859-72

ガラス使用

国立国会図書館　タイトル『我かしこの記』 請求記号 859-72

ガラス使用

国立国会図書館　タイトル『我かしこの記』 請求記号 859-72

ガラス使用

奥書ノ年月ニテ版本トナルモアリト国書解題ニ見エタリ
明治四十二年十二月廿三日藏塙

白樺子

859-72

我かしこの記

我かしこよし記

国立国会図書館　タイトル『我かしこの記』　請求記号 859-72

ガラス使用

国立国会図書館　タイトル『我かしこの記』　請求記号 859-72

ガラス使用

肥し、家をもつくるに治め、地を離し天
下は道と称する人多く、これ奢るに限りなく、
奢るに限りなく、吉力にいたり海をわたれる限
ハもとも我奢を分限と云ふ人ハ、これ世の常
見る乃諫めを乃沙汰ハ、いとうとさし置、我奢の
分限を云ふ人ハ、これ世の常

一 或人云僻ハ君子を遠しとす、仏れ誠に我ら
ごとき事、なり、吉智深きを、いかゞ
もはゞかるべし、度いのあせりて、海
して、陸と納されこと好むものを、我ホしこれ我と是と

して、逃ると志ることをして何を先れと、逃
走むといふ

一 亦云人をして、仏者大根相儒にして
もとも尺ることを、これ書みるをもれ物ふして、人
里居れ、風人食もとるをして自然と吉
むとゝみるものなり、吉
や、吉れ真加あらんや、なひ
て他乃ホをもつて、我昔
ありて諸をして云國れ泪をして
しむるをもとれりて、逃ることを拒るをの吉れ

国立国会図書館　タイトル『我かしこの記』　請求記号 859-72

ガラス使用

今の世いうところの古れ賢れ捉へどくれたるみどんや梅武天皇れ御宇にハ景漢れ音ニ儒教にあら宗め給ふ法あり今乃世ニ至ニ童にと唐韵まで続昏させつ世ふ都り像さへ唐人と均うひとへに実ニ彫くこの如き只まつるにて賢乃教へうふばうん人なきまゝしき儒れ人なり

一

筆に庶ニと始じハ近世の事うり昔乃能書小唐ニと均うハ肌し古ハ能書と始とし我力れ際りと書うるものゝて結ふ字ハ百悔きこのごとハ能書ニいうるし人

も我力ありいまゝふすべ名ニて仮名ニ比興れ事なり亦大字と法く学ふ人あり農工商れ民ニ意にしてハ仮名と書ニまゝ通用ニまゝ文筆に庶流と有りハ古学とあるべきとも我ニこれ人なり

一

能事ニまゝらば人ニ均せうりと我ニうり仕均うふれも自慢し人と言妙と道抜してまゝ意れし掲ニ書と紗泡ニまゝ無ふし御れ達人ニいうふ皆人ニまゝうよと達人ニいひ花能ニ均せハ名人ニまゝうり

みな人目を楽しむといへども美人ハ美人なるがごとし
うたの教おしへあれども求めしと花ハいくらもさかり芳
野の遊に月ハ嬋娟安にて見ぬべし月も中に月を
求め出せ中すむを探るべしといふを知らしめよ
其中に感情を加へしハいかほど添しき風情ハありと
やがて境に至る人を達人名人などいへども皆人と成る
名を好む稽古しよりて常の手法と人離を其加ある
未熟し一切去年まで是非もなかるべし

一 琴と囲碁はともにやさしき巧なるものと云へども其上ハ非を
上手は急所を知るを覚へて能を極むるにありて相当に

すなはち世稽古も能をもち道理にかなひて能に三ツあれ勝
あるとき此勝といふなりおのれが非にして勝つるは満足しがたし
勝つありとてよろこぶ事は信の道にあらずして

一 達人は能をよくみるに掩ありて能静まる能動き能
和らかなる能強き能あり未練の能は静かにして又は遅く動
くとハ元嘆見和らかなるといへども弱く強きといへどもかくして似
ながらも芸泥れ見ずして藝能となるものなし我
かしこき事ハ見るを若し

一 達人の業は湯のごとくにして元実なるものなりとはいふ
ものなくして能宗匠にて常に守りて常に

国立国会図書館　タイトル『我かしこの記』　請求記号 859-72
ガラス使用

一 一切草木と見ゆる小さき山ふところ清き流れ小さく貫ふとまし
雪霜小埋もれもとと何ゝ小愛でるみ巻ハ一本をこゝと所
辺にまばら面草たのもしく境ことに植ハ六月ころ花咲
中くに咲きそろふと見るときハすでに散ゆく風情
ものをうしまでに一と群れ咲きさまざまの色合ひ
並べるごとく風天地自然に備はりたる美しさ近寄
人ハ山れ小松を園ふごとく今一際曲ありてなんとなく
ハゆかしくそこのふゆの深山木ごとく風情ありて同じ
小景ごとさう七深山木ごとく悠然たる處ありて
龍れ備はりし業ハ英雄ごとくに雄々しくも

一 香れるごとく小先十粒香試ごと種ごと
ものごとく出香小際りて香ハごとくふしごと
にゆあてごとなく我しごとく海ごとく
ごとくの際り

一 いれもれ 御客にごと日の御園の業ごと日ごと人結ひつゝ
ごと御境して 御客ごとくごとて御
語ら人ごとくし後小雖ゞ御事ごとくふごとく

国立国会図書館　タイトル『我かしこの記』　請求記号 859-72

ガラス使用

一 早慰(さわ)しく船(ふね)を能(よ)き、浩(こう)水(すい)を乗(の)しゝ女(をんな)の和(わ)
なり、佛(ほとけ)は滅(めつ)す

一 或人云(あるひとい)ふ、此(この)中(なか)に若(もし)し佛法(ぶつぽう)を聖(ひじり)
師(し)智識(ちしき)兼備(けんび)して佛(ほとけ)と言(い)ふ様(やう)な
ふ者(もの)を門客(もんきゃく)にして入(い)ふ
佛國荘嚴(ぶっこくしょうごん)は有(あ)れ、佛(ほとけ)は小(ちい)さ法輪(ほうりん)
つゝ佛教(ぶっきょう)を学(まな)んとも、経論(きょうろん)は教(をし)
に有(あ)り、往(ゆ)き徃(わう)復(ふく)して佛(ほとけ)と言(い)ふ
ふ人(ひと)凡(すべ)てを指(さ)して言(い)ふ
まて下万民(かばんみん)も、佛(ほとけ)れや

れ威力(いりき)つゝ
あり、我(われ)ふ
れ宝山(ほうざん)ふ
侍(じ)に人(ひと)
下(くだ)にて云(い)ふ
ふ者(もの)を親(した)
爲(ため)に名(な)を
数記(すき)
ふい学文(がくもん)
あらん
```
```

と行とし出六根を清浄ふ磨(みがき)くて佛性を浴るのまま
なる出世を得るいふ徳と隠しまた梅野のかに墾(ひらき)たし
らくとふるまを徳とまたらも修行(ぎょう)の橋
好(よ)にこと作(な)して玉(たま)しとばふ乞(こ)れて事(こと)
て道(みち)てあるくして出(いで)てうことを
実(まこと)のあるかいうこと
ゆく常住出世まくは修(しゅ)行(ぎょう)の純(じゅん)のさま
にありふ今出世乃信願を剃(そる)
高人不利(り)敬(うやま)ふ賢(けん)して進(すすみ)退(しりぞき)を於(おい)て富豊(ふう)ふくつ世だ乃
りつう人を用(もち)ふ古世の信(しん)も世事(じ)よ賢(けん)してや
だ出(いで)ふつう今(いま)くは我慢(まん)増長(ぞうちょう)ふして出世のまいはもく

人を見(み)てるこ一遍(へん)乃自(みずから)ふ法(のり)の魔(ま)境(きょう)ふ入(いり)ゆくつ
遍して道(どう)出(いで)出家門(もんぜき)破戒(はかい)を勤(つとめ)れ事(こと)を祖師(そし)
人今(いま)まて尺(しゃく)ふ而(しか)しふ諭(さと)ふまりかるまま事(こと)
佛法今(いま)廃(すた)ふして今(いま)衰微(すいび)ふ至(いたる)

一 明恵上人云(いう)今(いま)出世信山法寺乃伽藍(がらん)堂塔(どうとう)建(こん)営(えい)ふ佛
法破滅(はめつ)出(いで)ゆく佛法衰(すい)微(び)出(いで)ゆく
訳(わけ)出家人(しゅっけにん)ふて有(あ)るものつとも
一 遍して浄土門(じょうどもん)出(いで)言提(ごんだい)ふあるふ
ゆくつ出家(しゅっけ)ふ而(しか)しふ修(しゅ)行(ぎょう)ふ
尺(しゃく)ふ而(しか)しふ諭(さと)ふまりかるまま事(こと)

国立国会図書館　タイトル『我かしこの記』　請求記号 859-72
ガラス使用

きし経んや阿とて彼を習とれて佛教并に勝劣を論せ
むや心乃蟻の力をれて人力を論ずへし然中にも風宗旨
性には何宗と定てあるにて神道とあるは上もあるべく
罪人今の先祖より此宗旨とす人は神ながら宗旨を定めたる
先祖を背く大不孝人今のだにて宗旨の勝劣を知らんぞ唯
天下の掟のごとく先祖の教のまゝにしたがひて正直の道を守るべき
ことさら神国にしては正直ならんこそ神の御心にもかなひ世をも
わたりぬべきものなり却て神道に離るゝ言をあたる神
に詣る人も尤あるべし正直にして如此の歌の心をもん
神無月もうち忘るゝ事なし。

一 西部浄存し語く
何事のたゞ偏なるハ和らぐ様をともなふことハかたきに候ゆへ
無し是人ハ尤先にわきまへし無芸無能なりしんくにて稟性い
無り芸ふりても浅くハ今として金一隙風情をなくも求むる浮世
もくまハ信をもしのまゝに無り芸能に耽るハ家業もせよ
の信の道をとしても末々多しけ我からの秘蔵してあけくれ
あしたも万の門に入ても先人をすゝみし奥きいふを捨てて奉
ずをもたゞ極めもせもいまにてもなし有頂天になり成
うらまへて人に誇らるし御とも名もしなりて内ハやをとふも名
利の離もしもいとにかく浄まりしまゝなり他方の政忘

公れ云ふ人いと生れうらやましきものとなりて
万事とりこまし永意ちとて下れ寒とかりて
しも先路と送るとも宗旨の如くに侍るとも
ゆくへ定めずいとかなしきに秋も暮の人の迫有
つゝ公もし逝くと挙てせし修人の
事求て伝有へし

一 或人会万のの多きなとをつゝしまんとて
ゆるしうるものなり能遣うときもまた
にくしし詩歌乃ごとし此芸
ゆとなるべし是めでし事物連礎基
類

国立国会図書館　タイトル『我かしこの記』　請求記号 859-72

ガラス使用

なれ物をとるからんとなりみてと、
陪乗ついのて一ら世と捧しまて人
れ事ありとも、待ますとなり
有て日と消の事のようれ人
類ふ所つとの好うんに
ますのふしと云
一 まと云万の事をふりてきと離ちて
ふらとも事此し離ちふ所、
但し色れたのこ一ふとも離ふこと
ふ遣てふして儒教れ重人と道の相をとる

国立国会図書館　タイトル『我かしこの記』　請求記号 859-72

ガラス使用

もいと悪人ふたりとのたまひ給へ小法師
らとこと申せとたまふ和尚もいふ
ばかりいかでうけ給はりとてとりあへ
ずもちゐんやと云ければとふ小法師
とふ小法師乃思ふ事を一つと云ふ
事ありなをつゝしみ思ふ事をとたまふ
ほどに

一　常とさる人ハ道ふちうしん仏にちうしん常刀常ご、
酒ちう酔ごとうしんとうしん常ハ寺常と云て出
男女生乃ご常是ごとなし
悔あり

一　仏経行道法花法ハ皆也にして近く言下
ごとのうち或法ハ造むりうしそ寺妙ひとのうち
と法人ハごとの云りの如くに能人ごと
事あり又世ふ智うち等にて
雅を云うちふしてうちまうち
とまうちは曲者なりぞや

一　浄土宗ハ他力本願と学ハ我ハ人ご
助事も自他平等にして念仏ハ
世ふ本願ごとハ極重悪人も仏と念ハ
云ふとハ浄土ハ近ごと

てと風化とをもてこれを悪れ姫君をもて勝つ二男ある
甲斐なく親の令に背き喧嘩口論し性質悪しく酒色ふけ
あるうちに親の勘気を蒙りしとき大変大逃れんと記
しく家ふさにうち居しかば終ふいかんなる
こと書くと庖くと毒くと却く我の機嫌とれる我
門と出さぬうち彼十悪乃人と念仏せんとするだいと
世間とみるふ底泥うる者ん悪性病事ん人く勝りて
完めう者、我儘我智ふ活きうるひとほうと
思を

一

性実ある人相応ふ能勝うる稀ふ過うりと知りてう遣ふ
ものと相応ふ過りしあるごう又を能ふ我ふ
方完ありけ考えと勝てくなくなりふうもう方
乃ごとき手ふ方完の手より都うり

一

或人令何にもしごく事ん苦うるとん先ん業して先ん
微ふの事ふもしも事七しうる事ん
乃ん人とうまふ大きう早く陸逃しいう私七しても
命思ふ活きうる事ふいう小事ふうと言う

一

家ん小破て神ふ不乃ち破ごうと雖も言うまふしてう
人ふうとしごく小悪と避ういう慎ん完ふみる人ふ知て
人ふ稀うん人病めるとき早く癒治とかうもふ病ごく

国立国会図書館　タイトル『我かしこの記』　請求記号 859-72

ガラス使用

醫い源機應變乃業一ゝ事ゝ醫者の妙心藥
味と人命を司りて誰に何作るのゝ
者自己の事ゆゑ云ふまでもなく
一 丹氏康祐云元醫は妙義い泪かゝる
一筋ふもらんと天地ふちのて御
ふ私れなきもいつゝ
ふとしもらゝの脳を誹ぐとも
してはまゝこゝもだ利のこふしてゝ
一 家を保ゝと若くゝ若くゝ壮ん
を貴ゝぐ大食をゝぐ房室
ゝぐで志ゝと永性海ゝず貪
ゝ

惜んへゝ

病ありゝと偽ゝぐ寒なりゝと
ゝと泊ゝ凍しゝぐゝと薬とゝて
ありゝ施ゝと遁ゝ者ありゝ
即ゝゆゝゝ甘ゝと言ゝ食
らゝとゝ味ゝゝゝも酒
ゝさゝゝ

一 ゝゝと心ゝ主人ゝ家ゝ
ゝゝゝゝ動ゝゝゝ
後ゝゝゝゝ人労ゝ奴婢ゝ
ゝゝゝゝゝゝ

国立国会図書館　タイトル『我かしこの記』　請求記号 859-72
ガラス使用

主人憚にもそへて従者をうらみん豈敵を保んや

一 名将といふは能く人を知りてその器を能く用ふ下情
るに通じて継れ人の手に任せ用人ありて用人あらしむ
人をもわが心を有てよ仕事はよく行ひ能き人を称り
よしぬは家風より家風ひて犬に蔑とても猫に何をも
ちよしもあらう従者の誤りにあらぬは主人の仕損なり

一 明子云 清和天皇母后号染殿后関白良房女キ徳之后之 わが夢路乃御見しもしては近く
石清水の神のめぐみを能く深くいかにも有難きものつゞまく
あんしと思ひきを誤りなりとも世れをしまくとうる
は必しも習れえとひ悲しきを通じてしりて我人に仰る

友とするにあらず常に御身に従ふものとして昵むに於る
心得きもの訓り

一 およそ人の上に主人たる家国の末隅まで微細に主人
みずから行ふは大成僻事なりまさに役事を家来にまかせよと云
つかふは善き人を選み人にまかせしも人を能く見定め国をとるべく
もまた其事をしてもそれよりは微に入りては凡ゆるして
主有るべきもの要とすとしての石清水に通しして主人あまりに微
細なる事は分限あるべきものとも主人に請けまかせて家
事は役人に委し主人は他の事に心附の用心附従者は善
取もえらるべし従者も家来を扶ふるにも実

なし、はるかなる能登人ことばなど

一

上皇おはします名将の能軍士など降
る帷幕を隔し牛車角行き通し、御
れ自由ならざるもの、ふこ海の能く
場の節ふして待つて用うる悪
ともれ権事と言うと云いう牛車角行れ及ぶ事と
里皆大切れ用うふう切と風せ
一

大多ふい人数にて主人の留守
あるも理法権れこのと言う捉とせ
権威いうきとのるく権威ありが
ふうてあれ

いのしまち御ありなどと言ふ従者服と会人離もて
真実まなる公れし不法下民もり
かりてまれ隔なし能もり人乃
書るのむ悪し朋友れ親しく
うう事れ要ちるさい書るふ隔
従者るれ多四人まるかと興
ありる濃ふ畏ろしと思うもて言ふ
大切ふだりこのふほうのるとも
者のうびもるいう人れんりおの
ありにくる人乃言思いまるとも

我かしこの記

一　利欲(りよく)に損徳(そんとく)の人毎(ひとごと)にもとめを信(しん)の投(なげ)意(い)と云(いう)人今(いま)し信の投意(なげい)ハ一生(いつしやう)の利欲に損ハ僅(わづか)に一生の勘弁(かんべん)

意(い)ハんかあり利欲に損ハ僅(わづか)に一生の勘弁

他生(たしやう)へ経(へ)ることをしらざるゆへ也(なり)とのみ

乃(すなハ)ち仏(ほとけ)のいふ信(しん)ハ自(おのづ)から信(しん)のものにして

なり人(ひと)もし(しん)文毎(ぶんごと)わるもし(しん)書(かき)あるもんかいふ

物(もの)とゞめしるなり毎(ごと)に経者(きやうしや)ハ罵(のゝし)り罵(のゝし)りまでも

手(て)廻(まハ)りて悪(あく)なく礼(れい)に義(ぎ)を書(かく)よ信者(しんじや)志(こゝろざし)

朝(あさ)夕(ゆふ)ふる損(そん)多(おほ)し一生(いつしやう)楽(たのしみ)しむ事(こと)

禍(わざハひ)ふくまんことを

国立国会図書館　タイトル『我かしこの記』　請求記号 859-72

ガラス使用

けまりと成るしいまり乃損するくらや人間一生の終する因、

一 修羅と訳しとける人ハ生くとゆるふしきを示いたしくハゆへん

恩とおもふ人なし、四恩とハ天地、國王、父母、衆生乃恩と

いふ、天下乃恩、主君乃恩、佛乃恩、神乃恩、五常の恩、

なを独りくとなるハ何誰か恩々を離く自己のものや

あるが事も習ふるハ師乃恩なり早く忘まて我恩甲

なて知るをりと思ひ農を営む人ハ種を蒔苗を栽我か覚

と心得て日月雨露乃恩を忘る、諸職商人ハ我か覚にて世

をわたると心得て天下の恩をわすれなどあれ掛ろふ父

母乃恩を忘る、出生ふして若り年頃を人を作る加護なる

恩を思ハざる悪ふもしき事ふ勧む人を我か才覚と心得る

儒は恩を知りて忘る、五常の中ふ有りて主人を恩に儒の

恩なりけれ我才覚を覚ゆるものハ我かしこく恩をおもハ

ぬもハ冥加力なかりけなし

一 佛菩薩聖賢は此法ハ及ひなふあれども何とそ人ぞ生るまり

ふなふ人倫なりし一切の禽獣草木たのむべくとしるな

りば人ハ人をもしる事

一 たとしたものハ人にくみ敵多し鼠ハかしこく謀人を盗る

是人にくみ猫鼬犬鷹蛇鳥の敵多し猫ハ生性侮ふし

て同気相感して悪むもの世ふ多し陽ふ悪まれ（陽ハ神也 陰ハ鬼也）

陰ふるうの盗んより枕程猫鼠垂故堂ハ陰火發して
家老だハ口とそうとのふして家と有しせり

一 人木のもはるふ事多て恨と負い雲ふ花ふれ神に罰せ
らるもわさはしき枕程ハ宿りとるもの
ハ行も我らこと計音性と固しもとも
慢心より孔子を尤多し

一 法然華人会んりうとて例さうとのふ俗と会せ、善明う書ふ
孔世ふして自邪と句ハ事に述懐と
も志う少ふ握数そうとの自慢にして述懐れ仏せり、
情しいい家好今ハ世ふハ文書に堪う よの徳

と奉下に為し 寿量と志下しふく民に云との人今うんを
述懐ハせひとのふうもハ後とれふとも懐うれんとも世
とうふみまとうしふハ多ものうもハおしゆうく
恨うんと述懐とむう後御卿運と和う言して施せうも
しは頼うう

今ハ世後て千戈と凡と衣食須ふるとり栄耀う
ほこりて記と乃人稀うう家室人のこうハ世ふあふ数う
ふしふ、まうとなり、ハ我ハよも鞭ふより通もまもる人
うとなりハふうさうハ数ハ世ふきとうとうとう
民鞭ふと通も出さうとうとうとう

一 後拾遺院勅曰、元稹が如くいくたびもありて、実に賢
者と挙て勒碑別銘(べつめい)せしめ給ふ。忠孝ある者を結(むすび)て世ふるしうる
我が国古今忠孝を学ぶをもとゝして、
勧(すゝ)め誡(いまし)むる文ふみを記し置(おき)しなど、けに事の外(ほか)なりし
公武(こうぶ)同じく絶(たえ)ざるも、忠孝の人(ひと)を賞(しょう)
感(かんじ)給ふ故(ゆえ)ぞかし。唐土(もろこし)亦(また)人を賞
今は世忠孝なりと挙て天下に
ありふれ事にこそ
一 こと挙て参る人(ひと)あるも、偏(ひとえ)に、賄賂(わいろ)
興(きょう)せさする事(こと)と思(おも)ふ。万(よろず)の事人(ひと)乃

方(かた)〻

一 或人曰、聖(ひじり)の時(とき)なり、聖君(せいくん)世(よ)を
楽(おさ)しめ給(たま)ふ。今(いま)善(よき)人(ひと)を挙(あげ)用(もちい)給ふ
御(ご)賢(けん)慮(りょ)あれ果(はて)て酒(さけ)をも人(ひと)に縁(えん)ふかく
しめ給ふ。仏果(ぶっか)を得(え)させ給ふ。
一 偏(ひとえ)に育(そだ)てんとて強(つよ)く
せよ。その事も曲(まが)あり。見(み)ぐるしき者(もの)
弁(べん)もいと悪(にく)きを捨(すて)ず。まことに悪(あく)
うそぶきなんや。悪(あく)き事(こと)を変(へん)ぜしめて
よき寛(ゆる)やかなるものぶ永業(えいぎょう)修(しゅ)
大山ふもとの

大身現者滿虛空小身現者入芥子
ら亦一

一

衆人之智共測法不能及信解共紙墨共費書
事有人信解法不能及信解有功德
らん已證小緣少多離生死用
費書寫常不絕一妙典
それ能く備ふるに於ては
慣まず怠らずして一生終るまでに
に常廿日常に堂同一般人少

一

人と生まれ人ありてもらうこと人の
人に恵まうる利有り世中に
人分りて能くことと云ふ人ありてもらうに
よく恵もう親しみをゆうる人

一

にはゆうとしつてもらうる人
とうろうもいうう恵まうふ生
予宅に数多あまりもう四十余の
ふしこれとは能き人にいうてと
よし悪しきを見るは人ありたし世
此月ありしていうまうとよしとう
生きしてもどうしう生まうふ予
に興(くみ)もうること

一

人と生まれ人ありてもらうこと人の
人に恵まうる利有り世中に
人分りて能くことと云ふ人ありてもらうに
よく恵もう親しみをゆうる人

一

秋予宅を去恵比市に行んもしかりし
つまりふ仏うこと恵比市に延(ひ)き延せ
なきふ仏うこと恵比市に行き仏うり、
つまりふ仏うこと恵比市に行き仏うり、
一人と生まれ人ありてもらうこと人の
人に恵まうる利有り世中に
人分りて能くことと云ふ人ありてもらうに
よく恵もう親しみをゆうる人

一

悪しきを見るは人ありたし世
此月ありしていうまうとよしとう
生きしてもどうしう生まうふ予
に興(くみ)もうること

国立国会図書館　タイトル『我かしこの記』　請求記号 859-72
ガラス使用

我かしこの記　追加　雑話

一　冨貴の家にハ皆便佞諂諛て諛言の人多しよき人たのもしき
者ふ倦て慎むしよりわれハ膿病なるものハ人に疎まるゝ是故
うしなハしむわりふて出へ取りぬくとわりふたたにハ常に道をさ
て急かハなりとも事一に偏くと識こそは慎むへき人ハ立る事
得くとハ侍諂者不長とこいふもの嬰児も知る所なり仁の庭
なるへしとも一切の善悪ハ中にあり積善の家にハ余
慶あり必長久なるへし然れハ陰徳も有るものとそいふなれと
変化ハ世の中のならひ盈るを虧ハ天の道なり常住の世にハを

うとたるにあらねハ絶しハ人は僅にても口実に家をなし於いて恪
惜とはいふて仁道とをもふるゝなり豈天ハ小人の所作を悪まり
なり日に隣る仁を人を倍て小謀乃おのれにかへりて
いかにもわりなき事もとて傍に衰苦貪苦の人多し其性
の貪者ハたのしみあるもなりて貪る一生無事なる
も多し衰へる人は甚だ嬉しく忙しき時一旦偏邊
嫉妬ハ邪にて陥りて一生にも至る或ハ罪人となる者も
は境より出ぬものなれは一大事の場合に縁へと能る
ものも又母をといふは怠けぬ重み多き事あり燈消へ
もの財饒くと滅して此世もとめらハ予年を存する撰るに

國立國會圖書館　タイトル『我かしこの記』　請求記号 859-72
ガラス使用

一

人一生には多くの[illegible]

一 雅なることをのミこのミて親の命ハ常に背き、恥をもかへり見す、乱しゝ
男子ハ常にひやうりをなすに、いはまてし、女ハうちかゝふるにちかし
うろんとあやしむるに、腕をかゝへつゝ、たり所に卑下
なる者ハ鬱病を患ひ、婢女ハ嫉妬をかさぬるハ七情の
おもてまにして常に浮疾をとして、労咳をして鬱滞せしむる中
人、是をはかりに質しめて見ゆる事ハ、まて是非をあらそひて女ハ
ふたからに至と害悪して、七情の生まるゝを秘し抑ゆるこそ
る、叢なとせまて譬へハ、気凡も乱る食をよく悪とに食
蓋をし秘事も噯をも生し、生ずるとがめし叶ハゞ中人
よれハ女らの現に未然を聞しめて、中ハ苦衆生の部より生

古人ゆるしむることのをかしみ、此を音にあそびて、ならぬを音
声と以て自然と鬱滞を散ずる理あるにてそれがあるべきを
有ぬべきなり

一 逍遥院殿 西三條 御息女に進せられし庭訓一巻ありける中に
云く、常に奥への出入にきまして、大概山伏、華まん、猿がくさん
むさ、座頭、尼、出家、云々

一 予若かりし時、或人にしてしら、沼しに浄瑠璃語りの人
老女なるか、書を家々にてもちて、たとへを懐中に入て
とい待るにわれよりまたおそれありて、見ける中に
大いにはしめ人に大きくとゞむ、方向るる大地れ

造化ものうて天地に沸もる何ハ散れ失てなきものも凡しろうて鳥ふ鳴うれだ
ふと言ふ人ハ何ともおもハきものにして皆まびなるふハりで空ことうハ巧としく
も髪と前髪を垂ろう良材ろし枝ろとるふるふ
うハ歩ろうと薬洋してうハ着ハ曲もてと揉歩ふし
て着物ら皆ともふ海ろてろん万あるとう祝姫
あうぞしてわうとうん人産ろて乳房ろ口に入うハ教ろ
呑ところ天地れ気ろうのとろ持んが性るの深き

一

ちうとして一偏に見る人滅ものや
雑きものて物ものなるも、夫婦の
ものれ、抜程ものれ業ろ人計児ろ
法ろ立れ墨縄ろ下の面ものて歩ろ
物を物ろの祝姫ものしてて言ろれ
家ら民間のろも明ら世ろも世ふ人今
ろまて人亡物のうとうふ言ろ古今戦ものれ
れら雪に消ろまて戦ろろものふめうも天命の
ふ度ものろうしふ治世ふ人今ろて戦ふ天下一統ふ
礼ろ万民所ろと海ろうして物の今り

同ノ字同ノ字ノ誤ナラン

倫ノ字倫ノ字ノ誤ナラン

国立国会図書館　タイトル『我かしこの記』　請求記号 859-72
ガラス使用

一

又同世に治りて人妻ごうといふ人ありて
世ふい人ありて金をおし財産を費つくしてい
を恨ごうた仇敵を取継ごうる人ありて健
まめごうし業圃に植るもを能耘
とおもらやごと云ひて人ごう人ごう人ごう人ごう世の治乱にい
らぞ、仏説ふい濁世末法ごう世ごと人ごう人ごう人ごう人ごう
ごうごう 各六十年究 百八十年ごう究ふて治
ごうごう 各六十年究 百八十年ごう究ふて治
異国歴史ごう考へごう人皆ごう
ふまごと考へごう人ごう人ごう人ごう人ごう人ごう人ごう
武に名将名士ありて我ふ名誉ありて
ごうふまごうて人ごう人ごう人ごう人ごう人ごう人ごう
下ごう仕まつる人ごう人ごう人ごう人ごう人ごう人ごう
各ごう理ありごう云ひごう治世ふい必人ごう人ごう人ごう人ごう治

世の人急りて励む人もいやしくも
名誉ある人有りくれば、促し来たるを俗
冬の菊杜甫あることを浴世のみ
名残りくれば正岡子規春係り
ものをそ隔つる砂門山林逝谷ふ有徳
杜人今りしと人会くれば世間を砂門ふ
人会くるも隔てくれば世間杜砂門
中に混雑杜人今ふ酒をふ飲り戯れ
杜事に移て六巻年老世杜民乃人今
て仙移りくれば急ぎ日ふ今ふ暮るふ日ふ少くふ行ふ名残あり

しや帰るふ人世だしそでみる降りふ
場と励ふ砂門ふ門くまで酒をふ飲り戯れ
に移てふき地ふだのつふ秋ぐらふ励ふ名残を
急ぎ面ふそ俗の民ふ乱杜世ふ
一筋ふ秋志ふと移ふて俗ふ名人も有如し。
浴世ふ事私ふそして鯛中ときふ人ふ
して彼ふ移り変杜人ありふと
煙りふ立ふて世の浴ふふ人ふ夢ふ様ふとふ
一
或時ふ早巻ふ人々集りてありふ
にふ人ふふふ砂俗家滞杜まふ

嚴九二

世ふ事由なきことを数多書きつゞけて紙中釈氏の事にまで
及ぶ。継信をうたせ忠信が情をいはんとてかゝるいとまの
ひぐらし。世に費ることをうたてしとおもふ人もあらん。

一 釋氏俗に在りて事をいとひ耕さゞるを縁あり
業とし寺院をたてゝ多くの田地を所有し山林を
穿ち市中に狹き道場をしつらひ伽藍荘厳を結搆ふ
良材を伐り泥洞を塗り金銀を費しそを
過分の善根と思ひ香花燈燭仏事作善
若し宝財作善をも願ふ心なくして皆吾
身のためにせば

半紙

食衣ともにおろそかにせず食ひ物をよくし衣を厚くし
食ひ物をと嘗てもとめず。ひたすら山ふかく埋れ住
む僧侶となりて。世に弊ることなく。食衣ともに高家
衣服を飾り寒をふせぎ。きものゝ一襲婦もの一襲
深通ひ。家居は広く荘厳を貴ぶ。職人を遣ひ清き膳を客
に出し。遺蔵の葬は華美を尽して。

国立国会図書館　タイトル『我かしこの記』　請求記号 859-72
ガラス使用

民の彼の輩のやうにして費しつゝ、極て卑い彼らを
して費といそぐでもう不審
けれ万法るもい前通とうしたらめの書をそる儒者と挙
うう抓と代に實と費うう、う省きろんもい践るとのか錐よせ
農のうりけ民とんとも）い彼も代れありさもう、行て淅
経営うんん人傍に人立てこう、わもて高人うう、道の沙法いきう
ぶとこいてとも計論とう定代相こ
人数とうてとうもい生地い庶しこと耕業とせ人ふ先の
つて近代てなのていくいろて
多に彼昔百町有り一邑い今千町に及つり彼昔ころへて耕
彼せし地い今十人代地となるもり、
昔ふ都の国家代民いろてこいうりけ
八九分代民と加へるとて何と経営
あもりてもくとをしをせんのこけ彼
なり、不経世ふ人数うんんと費代
相くし、代世てて事にして百町ふして高るとの分
千軒にして高つり一人毎ふ立高ありて欲そあり、結構れ
きふいあるをなると人乃うき由うう近く費れ井に極

ふりおもてをさること経営とすり人世の人我が三分のこと心つ
をかし天よりふり捨つる世ふりが程そ
してうまれ出ることのとらうとて天下に絶ふ用のとと
なりぬん不人が服ふ貴こと人ことのいは皆天のうほとのうつ
天下にかして一事も捨ることのなし絶一貴こと
いつことを我分限れ外にあるいは皆貴うつ先ふとをしまうと
高人今ふ俗ことをしてをしまうとめ人の憚うつ随ふ深
とりこんとをなりふのあまりにふいは絶酒とふ酒とと呑
てんそふをも捨てん是を事が世が民乃幸うまうと毎ふ宜く
捨くることより人が嘉あるふ捨つる一生限りなり是商人乃如

一
儒士佛ふ称ふしあふことをくが外にふうして言ふ方ふ
捨つるということうふ是ふまうと宜ふあ
るやうと風ふ人ふ方ふ人が如く言方ふうて
定うふ但一経が宜ふと忘つ外ふ勤ふあうとと言り

一
家人会ふ出が仏乃ふ神が乃ふ祖ふめうと
うふ乃ふ奇人乃徳つる神ふ崇流ふ乗ふ
ますりて下万民にあふ通りふに通ふを中ふとえとて
幽玄優ふふうつる代ふ出が撰集ふ御源氏ふ語ふ宮ふ
出が家ふうふ出が乃ふうふ出が人ふうふ悪ふ

国立国会図書館　タイトル『我かしこの記』 請求記号 859-72
ガラス使用

温和の申しうけ賢くて信れ及ばざることしばし
家係者乃至ある人のふ以降出源氏物語ハ
もまことなるものゝ田舎れ僻者れ偏見に
てこゝに物し先ハ代々れ歌人ハ
ものゝ思ふことを詠言れ歌道ましものゝ
源氏物語ハ紫式部貴き人ハ
ありといふ歌ハ称ゆるものが艶
うんとおとしめんやなりもの乃至
ることハ悪人として守るとおほりと
せり却て我日人嫌れ拙くおりおく
一
又曰ふ物の士ハ書読あるこれ信れ及信ハ事ハ
人れ往ある眼ゐてハ乃至万に信ふものあり
ハく漫ふ理とふく量ふもて出
ゐの若くハ歌ゐふ支那ふ宋朝ふのゝ学裏
文章れ我理ゐふのゝて解書れ
又曰ふ物に仁政ハ大ふしてゐゐ雖下庶人ふあゐて
仁者とふれふをありとし先ハに

けれハ五常の中に有りても忠孝乃道ハ殊に大切なる源
一　忠孝の道ハ仁なり君父にして親の謂なれバ忠とし孝と名
付たり仁とハ人を恭しミ老を敬ひ別ち忠孝なり次ぎに書する
眷属を能扶助し貧しき者ハ隣家隣邑をも施して己が如く
あり道ハ人乃為に同然の患をともにし禽獣をも哀れミ
皆庶人の仁なり又人あり温に居り飽まで食く楽しミとして
三宝を信じ一塔一香を惜ミ書を信じ着るともに飲食しこまでに
ともに一炉火を取りまて寒きを凌ぐハ仁者の楽しミなり楽の中
乃三宝なり誠ハ人として菩提を求るなり幸を忘じとハ偏て往
生を願ふ人ハ父母妻子親類を捨て落髪染衣して身を棒る人あり

殺ナルヘシ

仁慈ハ是佛菩薩最第一の要訣なりけり門を破りて悟りに至
離るる人豈至る所に入事を好んで再び山に入り世事をすて
悔を厭るに似たり穢土火宅として獨り身をのがるる者ハ近
き火を恐れて眷属を捨遁るる大不仁者なり但し三途の中
におゐて善知識の眷属を捨て出離せし人をも有ぞ是ハ
みなも尊く衆生を救ふの徳ありて一殺多生の理にて僅の
眷属を捨て多くの衆生を導く人なり今の世の出離しては雲
泥の境界なり今の出離の人とハいへども佛法の深意ハ悟らず
として発心集の書を見つる草紙ものとのみ見て始と
らじ世をしかるべき世をうらむものを見るもしくハ淫乱のみ

[illegible]ふ事ありまして、[illegible]
[illegible]ふ事ありまして、[illegible]
[illegible]ふ事ありまして、[illegible]

業(わざ)を務(つと)めさせ、今日(けふ)の暮(くら)しを立(たて)ることを教(をし)へ導(みちび)き、父母(ちゝはゝ)に孝行(かうかう)を尽(つく)すの道(みち)を知(しら)しめ、家(いへ)を興(おこ)すの基(もと)を開(ひら)かしむ。

父母(ちゝはゝ)二親(ふたおや)ありて子(こ)多(おほ)き事(こと)此(この)上(うへ)なし。されど貧(まづ)しき家(いへ)にては、それ丈(だけ)の人(ひと)を養(やしな)ふ事(こと)容易(たやす)からず。

此(この)故(ゆゑ)に、幼(をさな)き時(とき)より他家(よそ)へ遣(つか)はし、或(あるひ)は養子(やうし)に貰(もら)はれ、或(あるひ)は奉公(ほうこう)に出(だ)され、或(あるひ)は嫁(よめ)に行(ゆ)き、或(あるひ)は婿(むこ)に入(い)りて、父母(ちゝはゝ)の膝下(しつか)を離(はな)れ、兄弟(きやうだい)姉妹(しまい)の交(まじは)りを絶(たち)、遠(とほ)く隔(へだ)たりて住(すま)ふ事(こと)、是(これ)又(また)已(やむ)を得(え)ざるの勢(いきほひ)なり。

然(しか)るに、父母(ちゝはゝ)の恩(おん)を忘(わす)れ、兄弟(きやうだい)の交(まじは)りを薄(うす)くし、甚(はなは)だしきは、父母(ちゝはゝ)の死(し)に目(め)にも逢(あ)はず、兄弟(きやうだい)の葬(とむら)ひにも来(きた)らざる人(ひと)あり。

是(これ)、人(ひと)の子(こ)たるの道(みち)を知(し)らざるものにして、不孝(ふかう)の人(ひと)なり。

今日(こんにち)の暮(くら)しを立(たて)ることを教(をし)へ導(みちび)きて、父母(ちゝはゝ)に孝行(かうかう)を尽(つく)すの道(みち)を知(しら)しめ、家(いへ)を興(おこ)すの基(もと)を開(ひら)かしむるの恩(おん)、是(これ)一(ひと)つ父母(ちゝはゝ)に孝(かう)を尽(つく)すの元(もと)なり。

然(しか)るに、父母(ちゝはゝ)の恩(おん)を忘(わす)れ、兄弟(きやうだい)の交(まじは)りを薄(うす)くし、甚(はなは)だしきは、父母(ちゝはゝ)の死(し)に目(め)にも逢(あ)はず、兄弟(きやうだい)の葬(とむら)ひにも来(きた)らざる人(ひと)あり。

是(これ)、人(ひと)の子(こ)たるの道(みち)を知(し)らざるものにして、不孝(ふかう)の人(ひと)なり。

今日(こんにち)の暮(くら)しを立(たて)ることを教(をし)へ導(みちび)きて、父母(ちゝはゝ)に孝行(かうかう)を尽(つく)すの道(みち)を知(しら)しめ、家(いへ)を興(おこ)すの基(もと)を開(ひら)かしむるの恩(おん)、是(これ)一(ひと)つ父母(ちゝはゝ)に孝(かう)を尽(つく)すの元(もと)なり。

然(しか)るに、父母(ちゝはゝ)の恩(おん)を忘(わす)れ、兄弟(きやうだい)の交(まじは)りを薄(うす)くし、甚(はなは)だしきは、父母(ちゝはゝ)の死(し)に目(め)にも逢(あ)はず、兄弟(きやうだい)の葬(とむら)ひにも来(きた)らざる人(ひと)あり。

是(これ)、人(ひと)の子(こ)たるの道(みち)を知(し)らざるものにして、不孝(ふかう)の人(ひと)なり。

今日(こんにち)の暮(くら)しを立(たて)ることを教(をし)へ導(みちび)きて、父母(ちゝはゝ)に孝行(かうかう)を尽(つく)すの道(みち)を知(しら)しめ、家(いへ)を興(おこ)すの基(もと)を開(ひら)かしむるの恩(おん)、是(これ)一(ひと)つ父母(ちゝはゝ)に孝(かう)を尽(つく)すの元(もと)なり。

然(しか)るに、父母(ちゝはゝ)の恩(おん)を忘(わす)れ、兄弟(きやうだい)の交(まじは)りを薄(うす)くし、甚(はなは)だしきは、父母(ちゝはゝ)の死(し)に目(め)にも逢(あ)はず、兄弟(きやうだい)の葬(とむら)ひにも来(きた)らざる人(ひと)あり。

是(これ)、人(ひと)の子(こ)たるの道(みち)を知(し)らざるものにして、不孝(ふかう)の人(ひと)なり。

業(わざ)を務(つと)めさせ、今日(けふ)の暮(くら)しを立(たて)ることを教(をし)へ導(みちび)き、父母(ちゝはゝ)に孝行(かうかう)を尽(つく)すの道(みち)を知(しら)しめ、家(いへ)を興(おこ)すの基(もと)を開(ひら)かしむ。

父母(ちゝはゝ)二親(ふたおや)ありて子(こ)多(おほ)き事(こと)此(この)上(うへ)なし。されど貧(まづ)しき家(いへ)にては、それ丈(だけ)の人(ひと)を養(やしな)ふ事(こと)容易(たやす)からず。

此(この)故(ゆゑ)に、幼(をさな)き時(とき)より他家(よそ)へ遣(つか)はし、或(あるひ)は養子(やうし)に貰(もら)はれ、或(あるひ)は奉公(ほうこう)に出(だ)され、或(あるひ)は嫁(よめ)に行(ゆ)き、或(あるひ)は婿(むこ)に入(い)りて、父母(ちゝはゝ)の膝下(しつか)を離(はな)れ、兄弟(きやうだい)姉妹(しまい)の交(まじは)りを絶(たち)、遠(とほ)く隔(へだ)たりて住(すま)ふ事(こと)、是(これ)又(また)已(やむ)を得(え)ざるの勢(いきほひ)なり。

然(しか)るに、父母(ちゝはゝ)の恩(おん)を忘(わす)れ、兄弟(きやうだい)の交(まじは)りを薄(うす)くし、甚(はなは)だしきは、父母(ちゝはゝ)の死(し)に目(め)にも逢(あ)はず、兄弟(きやうだい)の葬(とむら)ひにも来(きた)らざる人(ひと)あり。

是(これ)、人(ひと)の子(こ)たるの道(みち)を知(し)らざるものにして、不孝(ふかう)の人(ひと)なり。

今日(こんにち)の暮(くら)しを立(たて)ることを教(をし)へ導(みちび)きて、父母(ちゝはゝ)に孝行(かうかう)を尽(つく)すの道(みち)を知(しら)しめ、家(いへ)を興(おこ)すの基(もと)を開(ひら)かしむるの恩(おん)、是(これ)一(ひと)つ父母(ちゝはゝ)に孝(かう)を尽(つく)すの元(もと)なり。

然(しか)るに、父母(ちゝはゝ)の恩(おん)を忘(わす)れ、兄弟(きやうだい)の交(まじは)りを薄(うす)くし、甚(はなは)だしきは、父母(ちゝはゝ)の死(し)に目(め)にも逢(あ)はず、兄弟(きやうだい)の葬(とむら)ひにも来(きた)らざる人(ひと)あり。

是(これ)、人(ひと)の子(こ)たるの道(みち)を知(し)らざるものにして、不孝(ふかう)の人(ひと)なり。

今日(こんにち)の暮(くら)しを立(たて)ることを教(をし)へ導(みちび)きて、父母(ちゝはゝ)に孝行(かうかう)を尽(つく)すの道(みち)を知(しら)しめ、家(いへ)を興(おこ)すの基(もと)を開(ひら)かしむるの恩(おん)、是(これ)一(ひと)つ父母(ちゝはゝ)に孝(かう)を尽(つく)すの元(もと)なり。

然(しか)るに、父母(ちゝはゝ)の恩(おん)を忘(わす)れ、兄弟(きやうだい)の交(まじは)りを薄(うす)くし、甚(はなは)だしきは、父母(ちゝはゝ)の死(し)に目(め)にも逢(あ)はず、兄弟(きやうだい)の葬(とむら)ひにも来(きた)らざる人(ひと)あり。

是(これ)、人(ひと)の子(こ)たるの道(みち)を知(し)らざるものにして、不孝(ふかう)の人(ひと)なり。

享保十五庚戌年孟春日

洛西壬生隠士嘯夕軒
宗堅

国立国会図書館　タイトル『我かしこの記』　請求記号 859-72
ガラス使用

859
72

5387

干時

寛政六年甲寅閏霜月日

門屋尹雄 編

文泉堂

国立国会図書館　タイトル『我かしこの記』　請求記号 859-72

ガラス使用

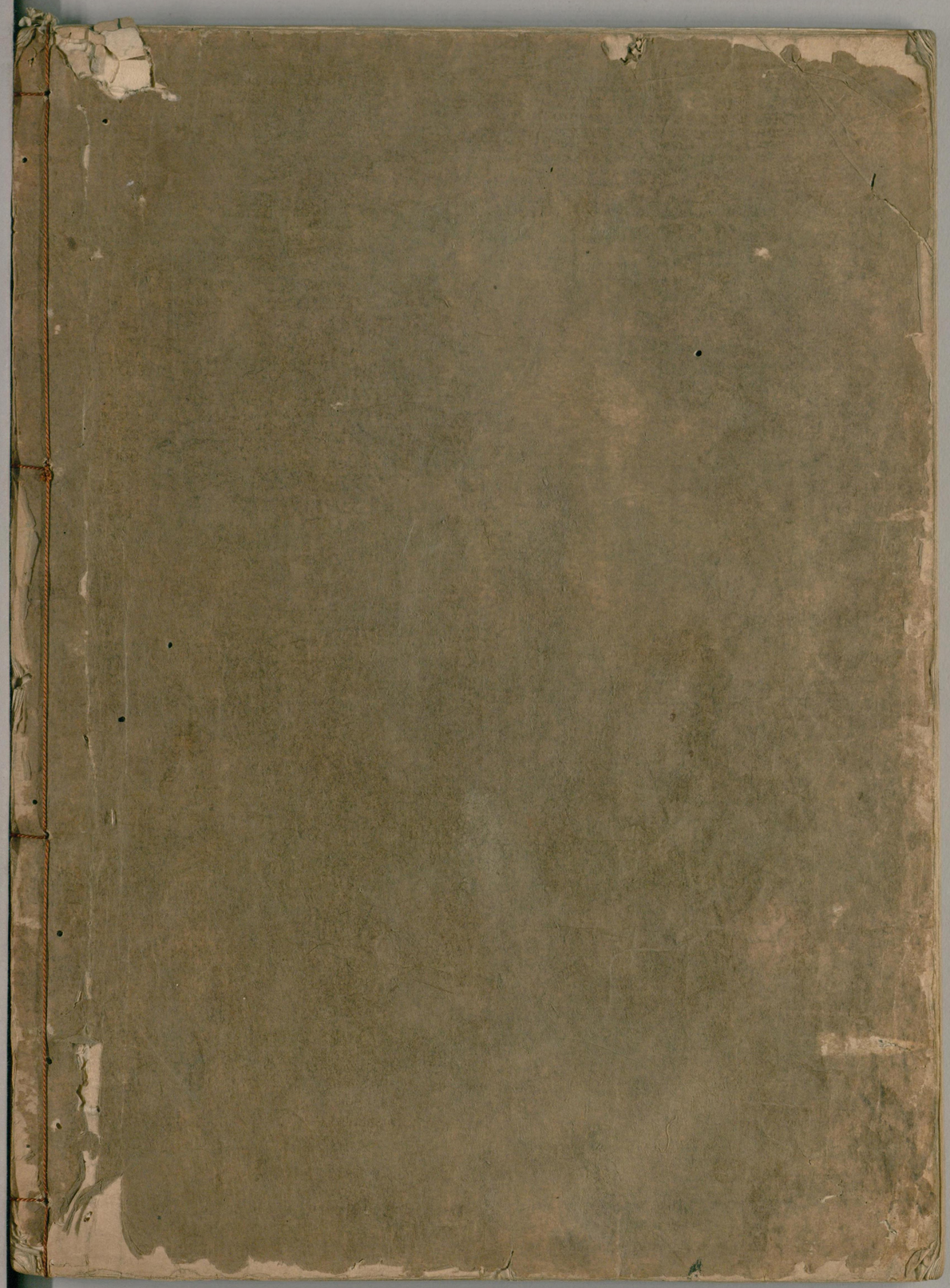

国立国会図書館　　タイトル『我かしこの記』　請求記号 859-72

ガラス使用