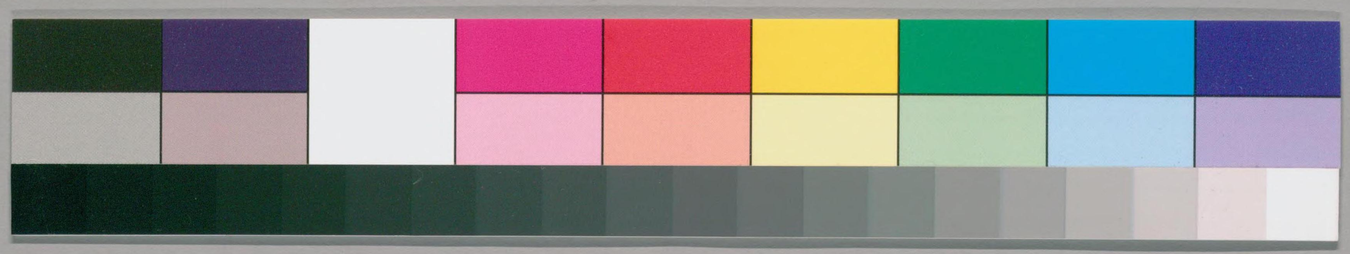

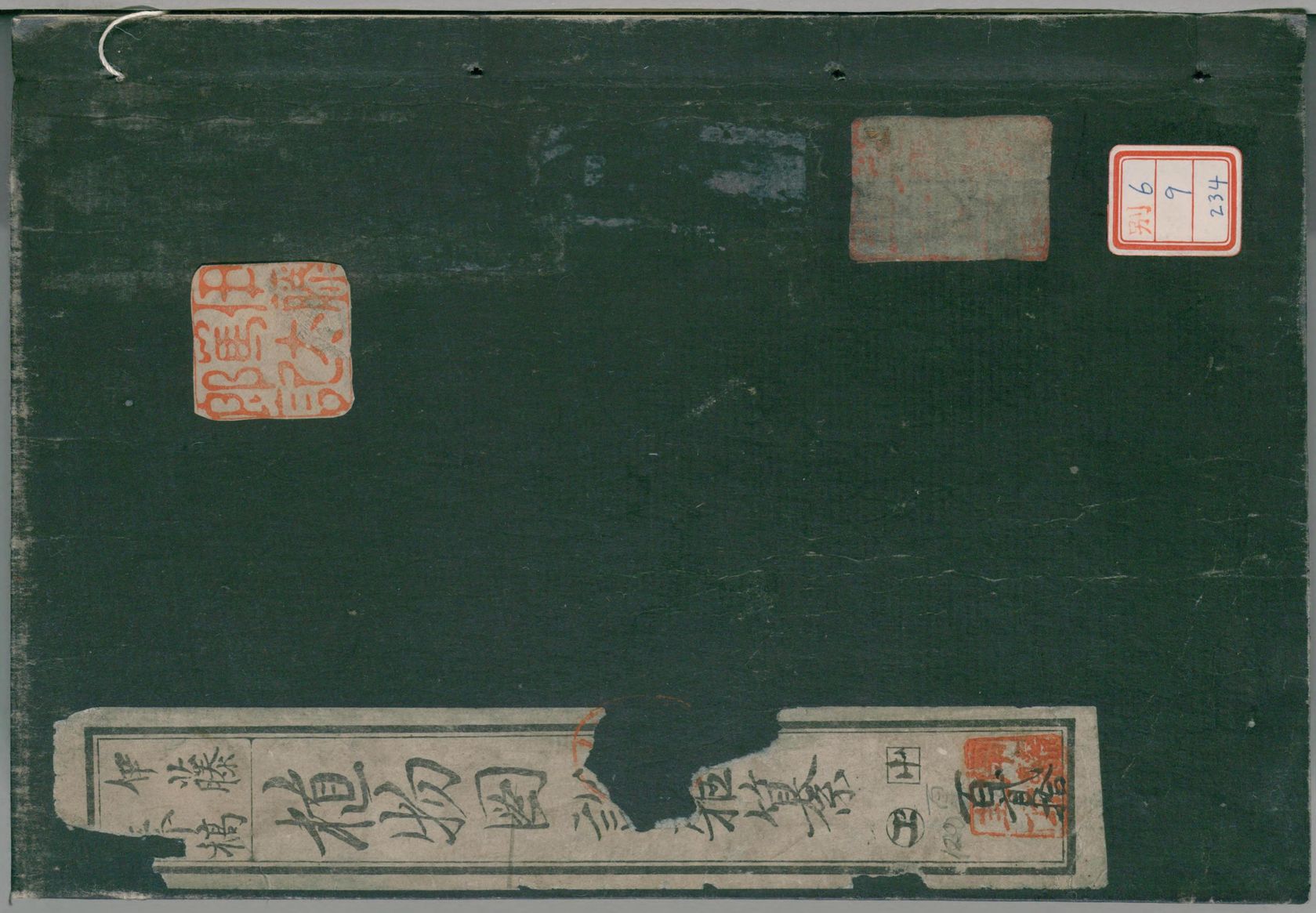

別6
9
234

ガラス使用

国立国会図書館　タイトル『植物図説雑纂』 請求記号 本別6-9

「アカレイハ。ヒルギニカ」
エノキサウ

120

国立国会図書館　タイトル『植物図説雑纂』　請求記号 本別6-9

ガラス使用

帝國圖書館藏
伊藤篤太郎記
伊藤圭介
伊藤きやう氏寄贈本
120
120

アカンチュス。モルリス」和産未詳

国立国会図書館　タイトル『植物図説雑纂』　請求記号 本別6-9
ガラス使用

帝國圖書館藏
伊藤篤太郎記
伊藤圭介
伊藤きやう氏寄贈本
120
120

アカンチュス。モルリス」和産未詳

国立国会図書館　タイトル『植物図説雑纂』　請求記号 本別6-9
ガラス使用

ガラス使用
国立国会図書館　タイトル『植物図説雑纂』 請求記号 本別6-9

エビヅルサウ

木曽産

国立国会図書館　タイトル『植物図説雑纂』　請求記号 本別6-9
ガラス使用

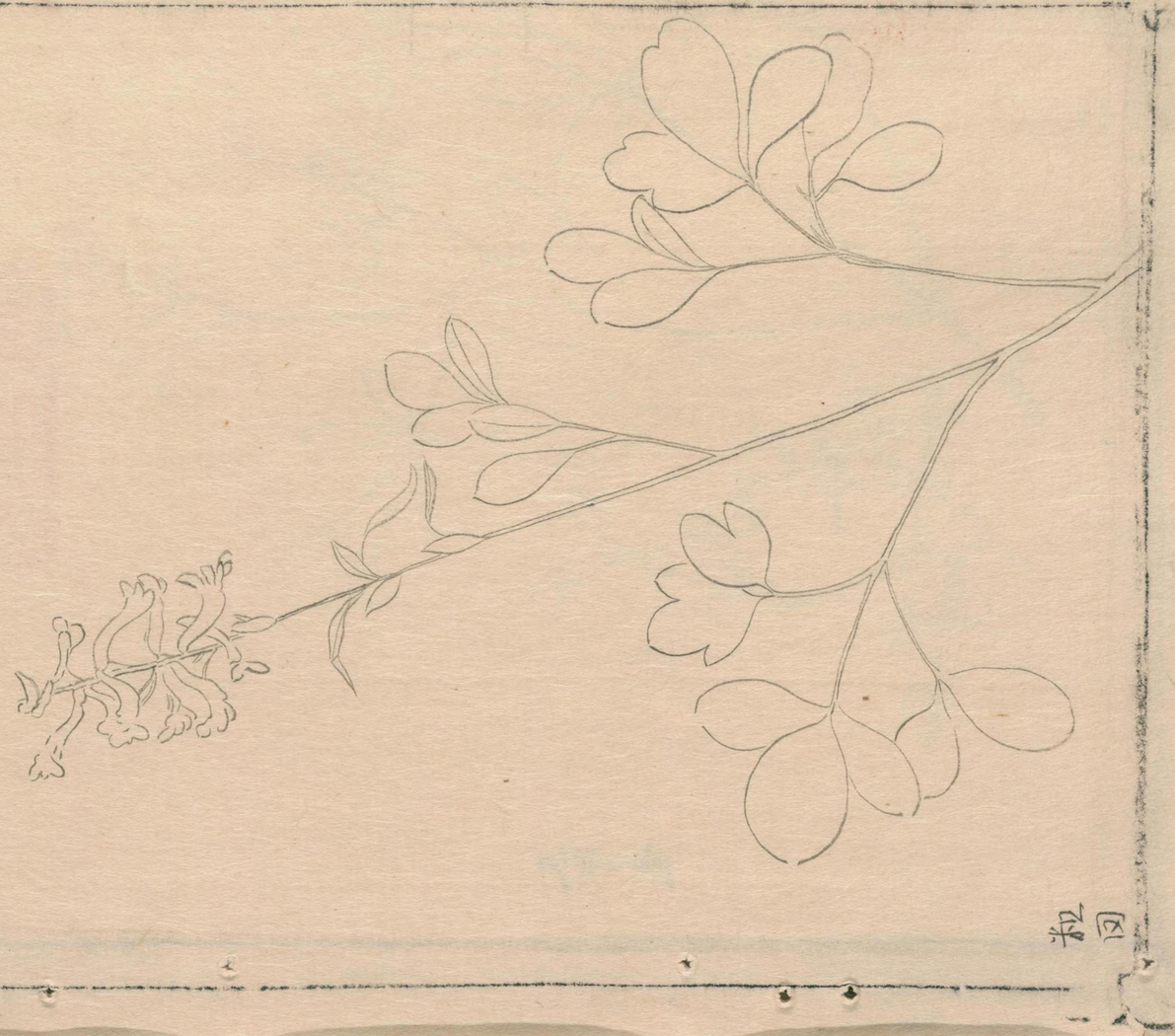

国立国会図書館　タイトル『植物図説雑纂』　請求記号　本別6-9
ガラス使用

エンゴサク

漢種 牡丹葉エンゴサク 春分

国立国会図書館　タイトル『植物図説雑纂』　請求記号 本別6-9

ガラス使用

漢種延胡

伊藤圭介

五

6

Groote hoofd wortel 526 ドヽ色者シビズ

延胡索 録スル所ノ根ノ形状ヲ考ヘルニ牡丹葉ノモノニアラズ即和産ノモノナリ此根生ナル片ハ黄色整ケハ綠色ニシテ少シ黒色ヲ帶フ

Kleyne hoofd wortel 527.

延胡索 牡丹葉ノ種ニシテ数年ヲ経ル処ヲ因ス故ニ形小ニ見ユ

品字社叢書

長西本草名疏 巻

宮内祐飛

国立国会図書館　タイトル『植物図説雑纂』　請求記号 本別6-9

ガラス使用

国立国会図書館　タイトル『植物図説雑纂』　請求記号　本別6-9
ガラス使用

ボタンバノエンゴサク 新

オホバノエンゴサク 叙

延胡索 牡丹葉

ゴロードホールラルラル

度突乃斯

一勝芳

国立国会図書館　タイトル『植物図説雑纂』　請求記号 本別6-9

ガラス使用

延胡　中禪寺湖上

中禪寺エ登リ華嚴ノ瀧エ行笹原ノ中ニ多シ長葉ノハ竹葉ト稱シテ可也圓葉ノハクサハキノ葉ニ似タリ根ノ色ハ黄ナラズ

延胡索（エンコサク）奥州三春所ニ有シ唐渡同根ニ出来ル武州長谷郡戸田渡シ迄ニ有シ

延胡索（サンシン）　湧幢小品曰索與繩一也大曰索小曰繩

ジロウホウハ那賀郡野上莊ニ多シ

延胡索本草　漢種のものハ牡丹葉と云ニ其葉ハ牡丹ニ似て小なり根圓く零餘子のごとくにして黄色なり又尾張國より来るものハ三葉のものあり形状ハ牡丹葉ニ似て葉中ニ紫斑あり花ハ皆比錦苗ニ似て大なり二種ともに葉用ニ上品なり又同國より来るものハ竹葉のものあり葉ニ出て細く竹葉ニ似て甚小なり武蔵國道灌山ニ生ずるものハ竹葉ニ似て葉稍（やや）潤く根小く淡白し下品之山の地古黒ばくに植べし秋冬の中灰人糞かし入去を肥重植替てよし兎好て此根を掘食ものなりよく囲重べし

ビユルボサ羅 ボ球ルヲ根ルテリフ蘭

四種 單梗 臍帯長如花

六百品 單梗 楕葉完均等蛋形鈹針状於花短一 球根

名義 ○小豆 球凹 根ルテリフ蘭 ボーンチー ナルヲテル 藥ニ用之 ○グルーチフルメン 緑花 小苗者

○加合手達 草 カナダゼ コリユイト ○多児淫福尓篤 ○カプノイデス ○カプノス

○鳩 芹 ジユイフケルフル ○厄利 斉亜

形状 花 浅青蓮 又白ス 正象牙 京ムラサキ ウスガキ 花口 金黄 作綬 子

角長狭囚 臍帯鈹針状蛋形如指 根膜根 球凹肥根多葉

梗二葉 葉帯青 浅緑

産地 泊尓廉之茂羅

花候 胃 高五寸強

伊藤主介

九

北海道ニテ方言トマイト
延胡索　漢科医案用当帰
白根ヲ土民並ニ今専ラ食用ス
（ほか）　白キ無味ノモノ
彼エンコサリ方言ケコモ　土言トマイト
苓甘姜味細辛ニ非ルヤ
今ニ先ッ玄味薇姑ニ似テ小
口延胡索ノ古名ニ数種アルモ
皆ここニ此根ヲ着ケタル白キ土ヲ去テ
ノ根ヲ去テ味ヲ助ルモノニモアラズ別ノ白カ神ノ名ニヤ

[illegible]年十月　八日午後ヨリ晴天ニ寄テ之ヲ
之ヲ合セ合スルハ曇天ニ非ルヲ且初ヨリ
「紫」モモチト委リ元ヨリ名書
トモ云ベキ書ヲ延胡索ノ根ヲ
掘回シ別ニ述モナシ（スケート）
下ノ公ヨトヨテ今用ル処ノ

北海道ニテ方言トマイト
延胡索　漢科医案用当帰
白根ヲ土民並ニ今専ラ食用ス
（ほか）　白キ無味ノモノ
彼エンコサリ方言ケコモ　土言トマイト
苓甘姜味細辛ニ非ルヤ
今ニ先ッ玄味薇姑ニ似テ小
口延胡索ノ古名ニ数種アルモ
皆ここニ此根ヲ着ケタル白キ土ヲ去テ
ノ根ヲ去テ味ヲ助ルモノニモアラズ別ノ白カ神ノ名ニヤ

[illegible]年十月　八日午後ヨリ晴天ニ寄テ之ヲ
之ヲ合セ合スルハ曇天ニ非ルヲ且初ヨリ
「紫」モモチト委リ元ヨリ名書
トモ云ベキ書ヲ延胡索ノ根ヲ
掘回シ別ニ述モナシ（スケート）
下ノ公ヨトヨテ今用ル処ノ

北海道ニテ方言トマイト
延胡索　漢科医案用当帰
白根ヲ土民並ニ今専ラ食用ス
（ほか）　白キ無味ノモノ
彼エンコサリ方言ケコモ　土言トマイト
苓甘姜味細辛ニ非ルヤ
今ニ先ッ玄味薇姑ニ似テ小
口延胡索ノ古名ニ数種アルモ
皆ここニ此根ヲ着ケタル白キ土ヲ去テ
ノ根ヲ去テ味ヲ助ルモノニモアラズ別ノ白カ神ノ名ニヤ

国立国会図書館　タイトル『植物図説雑纂』　請求記号 本別6-9
ガラス使用

国沈牡丹菜 Corpi Dalis Bulbosa ト記ス

或 Ambigua 高 高

漢種 小ノモノ

穀角前 鉤

伊藤圭介

十一

12

国立国会図書館　タイトル『植物図説雑纂』 請求記号 本別6-9

ガラス使用

Corydalis

C: Ambigua

C: Jesoensis

C: Decumbens (Fumaria bulbosa. Th.)

国立国会図書館　タイトル『植物図説雑纂』　請求記号　本別6-9
ガラス使用

Corydalis

C: Ambigua

C: Jesoensis

C: Decumbens (Fumaria bulbosa. Th.)

C: bulbosa

a.

b

国立国会図書館　タイトル『植物図説雑纂』　請求記号　本別6-9
ガラス使用

和名　　ヒメチドリ

本草綱目巻之十三蔵器曰根如半夏色黄
立春舊根ヨリ双芽ヲ生ス黄色ニシテ朱色ノ白ツリアリ而水ニ至葉ヲ
生ス形千牡丹葉ニ似テ小ニシテ脆葉梗ハ外圓ニシテ内ニ溝道アリ淡紅
色長二寸以上三亜ヲ分千各頭ニ三葉ヲ綴ル一枝大凡九葉ナリ面緑色ニ
シテ皆ウスシ皆白粉ヲ帯ル頭ノ一葉ハ左右ヨリモ大ナリ葉頭ノ亜尖ハ牡丹
ヨリモ多シ五尖又七尖アリ長サ八分濶サ五分左右ノ葉ハ長サ五分濶サ四
分尖リモ亦少シ初二三葉ハ地ニ敷テ生シ中間花莖抽テ二三葉ヲ生
シ二月頭ニ穂ヲ出シ紫花ヲ開（ヤブケシ）紫堇花ニヨリ似テ大ナリ花ノ形千筒瓣ニシ

延胡索　朝鮮種

釋名

玄胡索　延胡索　朝鮮種大葉

草花譜

国立国会図書館　タイトル『植物図説雑纂』　請求記号　本別6-9

ガラス使用

花口二ツニサケテ上へ反ル一瓣ハ下ニウケテ上下唇ノ形ニ似タリ瓣ノ下紅紫色

朝鮮苅

穀雨前後

国立国会図書館　タイトル『植物図説雑纂』　請求記号 本別6-9

ガラス使用

国立国会図書館　タイトル『植物図説雑纂』　請求記号 本別6-9

ガラス使用

中ハ白花口ニ蕊ノ頭ヲ見ス白フシテフチ黒クメクリ淡紫紅色花庵ハ細ク蜻蛉ノ尾ノ如ク上ヘ反ル萼花ノ腹中央ニアリ跗三分本皆承葉アリ穀雨ニ至花皆落ツ未ダ實アラズ立夏ニ至皆枯ル根ハ圓ニシ半夏根ニ似テ無患子ノ大サニシテ正黄色年ニ二三根ニ分ル

滴金卯

和名　ツブテ

正月宿根ヨリ蔓ヲ生シ土中ヲ延蔓苗ヲ生ス葉梗紅黄色三亜ヲ生シ各二葉ヲ生ス一葉大凡十八葉細クシテ長シ其側花莖ヲ生ス二葉ヲ生ス下ノ一葉ハ五十余ノ小葉アリ小一葉長サ三分巾一分五リニ上ノ葉ハ少ニシテ葉亦少シ

一種　小葉牡丹葉

草花蕊

延胡索　小葉ノモノ

山野ニ生ス　伊吹山　及曽
内浦

穀雨後花ヲ開ク

一種葉ノ中ニ白斑アルモノアリ

ビッテリ濃列　ゴハイ　本曽ニ尾
チドリノゲ　本曽
ハナテウジ　本曽
クレイシホール、ウォルトル　ハミナドリ　本曽

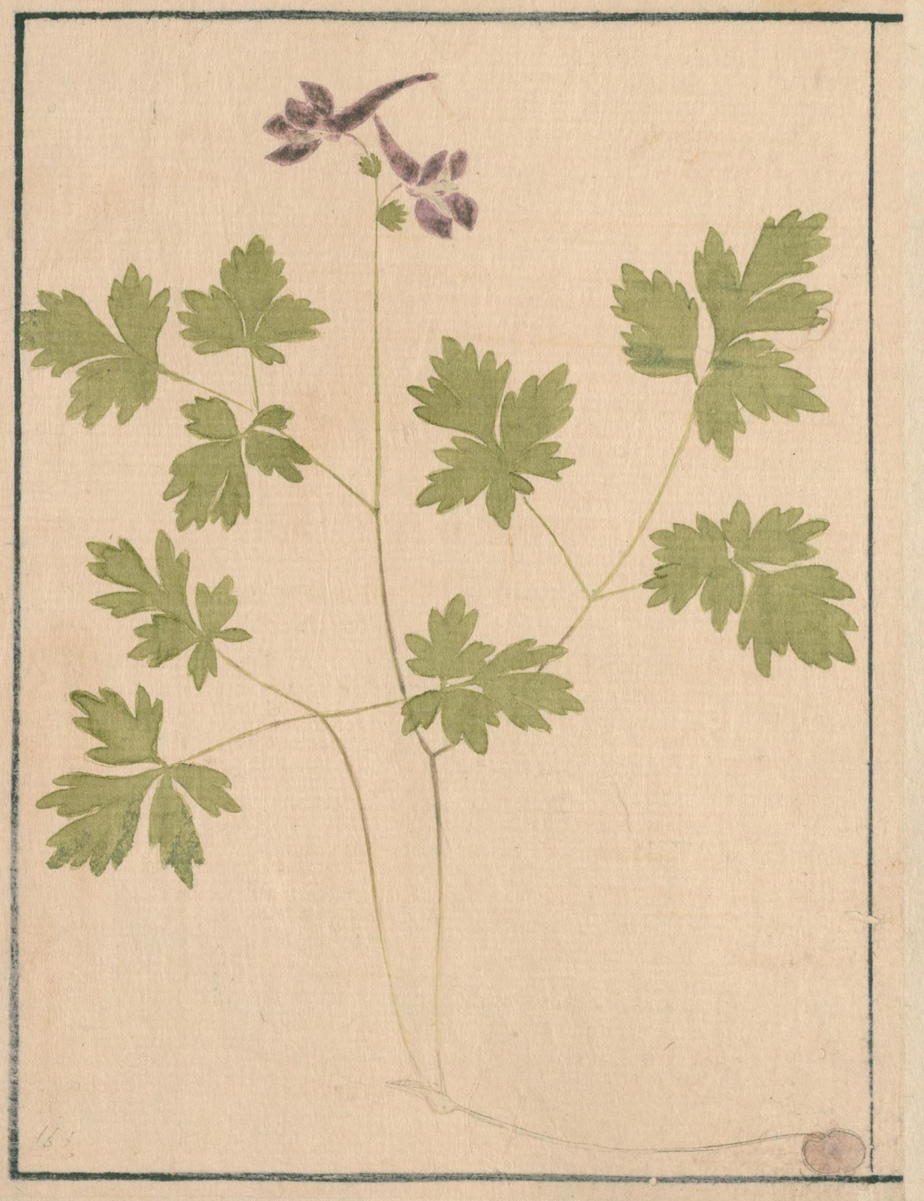

国立国会図書館　タイトル『植物図説雑纂』　請求記号 本別6-9
ガラス使用

伊藤氏

延胡索

穀雨後花ヲ開

小葉白花ノモノ

国立国会図書館　タイトル『植物図説雑纂』　請求記号 本別6-9

ガラス使用

春分莖頭ニ穗ヲ出シ紅紫花ヲ開ク形状亦朝鮮種延胡索花ニ異ルコト
ナシ花ノ後角ヲ結フ紫堇(ヤブケマシ)角ニ似タリ根ハ圓ニシテ黄色大サ梧桐フナノ
丈ノ如シ蔓頭苗ヲ生スル處委ク根ヲ生シテ繁茂シ易シ

竹葉延胡索 尾州種

一名 元胡索

和名 ゲモ

本草綱目巻之十三時珍曰立春後生苗葉如竹葉様三月長三寸高
根叢生如芋卵様
雨水宿根ヨリ蔓ヲ生シ土中ヲ延蔓シテ科生ス葉ハ牡丹葉ニ似タレドモ
細クシテ長シ葉梗紅緑色地上一寸以上三枝ヲ分チ各三朶ヲ生ス頭葉
ハ三尖左右ノ一葉ハ二尖一亜ノ小葉九葉二十七尖一小葉ノ長サ六分巾一
分三亜合而八十一葉アリ則全一葉ナリ葉面黄緑色ニシテ白粉ヲ帯フ
皆白緑色二月中高サ四五寸花莖二三葉ヲ互生シ穗ヲ出紅紫花ヲ開
ク形千示ヤフチマシノ花ニ同フシテ大ニシテ數少シ花口五分筒長サ六分一
穗七八花ニ止ル根ハ零餘(ムカコ)子ノ如シ

一種 葉最細ク長キコト絲ノ如キ者アリ

一種

生時形状同フシテ花ノ色碧紫色ノ者アリ

間道延胡索

一名 玄壷索

伊藤圭介

国立国会図書館 タイトル『植物図説雑纂』 請求記号 本別6-9
ガラス使用

トマ

三月下旬

蝦夷人根ヲ貯テ食ス　蓋胡索

松前草木誌

老鴉草 倭種延胡索 ごうらべう

生陰地九十月生苗葉極柔潤茎亦不硬高六七寸春開花

俗名老鴉草 癸卯藩貞 蔚石家良

質問本草外篇 巻一

蝦夷草木志料ニ　ケコモ

一名トマ延胡索 繼目草 定カナル和名ナシソノ葉牡丹ニ似タルモノアリ竹葉ニ似タルモマタアリ夷人其根ヲ滴ギ日乾シテ食料ニ備フトイヘリ味淡今舶来ノ物ニ似ス蓋シ葉ニハ堪ヘズ

蝦夷風俗彙纂前編

国立国会図書館　タイトル『植物図説雑纂』　請求記号 本別6-9

ガラス使用

国立国会図書館　タイトル『植物図説雑纂』　請求記号 本別6-9

ガラス使用

和名　ミツハツブテ　花戸

肥州熊本ヨリ出ス立春宿根ヨリ蔓ヲ生シ土中ヲ延蔓シテ苗ヲ生ス莖頭三枝ヲ分テ各一葉ヲ生ス其葉長サ七分濶サ五分廻リニ鋸齒アリ淺緑色皆淡紫色面ニ紫紅ノ間道アリ嫩葉ハ鮮明ニシテ老暗微ナリ三月初中間莖ヲ抽スルヿ三四寸二葉ヲ生シ種ヲ出シ曇紫紅花ヲ開ク形亦紫菫（ヲチヲシ）花ニ同シ花落テ實ヲ結フ亦紫菫子ニカワルコトナシ根ハ零餘子ニ似テ扁圓尖稜形状定ラズ色正黄亦繁茂シ易シ

特生延胡索

一名　玄胡

和名

ヒユマリヤ

Fumaria bulbosa. l.
(bolwortelige duivekervel)

一種 青花

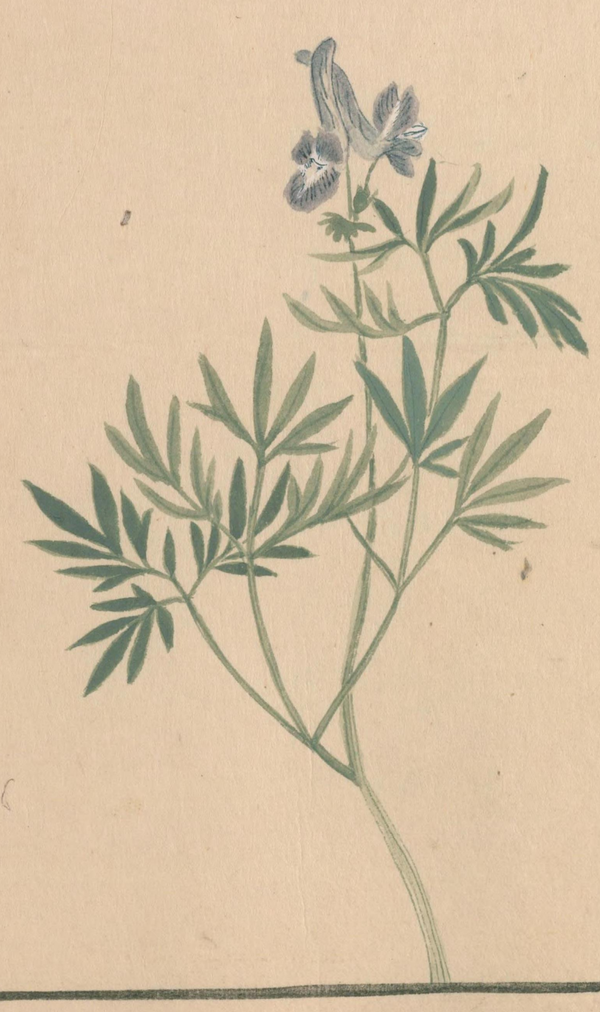

羊死語

一種 尾州産

仝

国立国会図書館　タイトル『植物図説雑纂』 請求記号 本別6-9
ガラス使用

八

エンゴサク

漢種
延胡索

国立国会図書館　タイトル『植物図説雑纂』　請求記号 本別6-9

ガラス使用

延胡索

水合ノ藏ニ多シ

以上略之 此血滯也用 元胡四錢 髮灰三錢 共為末酒調送不服至半月其塊自消

○按（元胡索延胡索草筆）

驗方新編 四

越中富山ニ出ツ葉ハ牡丹葉ニ似テ小ナリ葉莖淺紫色赤キスジアリ長一寸ニシテ頭ニ三枝ヲ分千枝頭各五葉ヲ生一葉ノ小葉十五葉種ニ近キ一葉ハ小葉十一葉ヲ生ス莖ハ圓ニシテ水紅色高サ二尺三月穗ヲ生ス紫莖（ムラサキケン）ノ穗ニ似テ花少シ花ノ形亦紫莖花ト異ルコト十三花ノ後角ヲ結フ根ハ零餘子ニ似テ大サ大豆ノ如シ

一種 志村蛇坂ニ出 葉ノ形状相似莖高サ二尺三月碧紫花ヲ開形千亦同シ根ハ零餘子ニ似テ大小同ジカラズ

小葉延胡索

一名 延胡

和名

一種　漢種

道灌山水涯ニ生ス葉ハ杜丹葉ニ似テ小ニシテ粉緑色白色ノ間道アリ莖圓ニシテ淡紅色甚脆シ三月莖高サ五六寸二三葉ヲ互生シ頭ニ穂ヲ生シ淡紅花ヲ開ク紫莖花ニ似タリ葉ノ本毎ニ枝ヲ生委花ヲ開キ角ヲ結フ根ハ圓ニシテ小ナリ

大葉延胡索

一名　武胡索

和名

越中富山ニ出ツ葉ハ三枝九葉一葉長サ一寸濶サ一分半左右ハ少シ短シ面粉緑色ニシテ皆白緑色莖高サ五六寸二葉ヲ生シ種ヲナシ水紫花ヲ開花口碧色筒長サ四分又紫莖花ニ同シ後角ヲ結フ中ニ細子アリ根ハ

国立国会図書館　タイトル『植物図説雑纂』　請求記号　本別6-9
ガラス使用

延胡索（エンゴサク）

延胡索（えんごさく）花形けまんまに似てくむる花葉もけまんまに葉少し似て利二月上旬候

延胡索（エンゴサク）

延胡索（ゴサク）世無布

黒六名

玄胡索（ゲンコサク）

国立国会図書館　タイトル『植物図説雑纂』　請求記号 本別6-9

ガラス使用

国立国会図書館　タイトル『植物図説雑纂』　請求記号 本別6-9

ガラス使用

圓ニシテ形千同ジカラス 一種カラフトノ産葉ハ熊本ニ産延胡索ニ似高尺余葉又大

紅花延胡索

清明宿根リ生ス葉牡丹ニ似最小ナリ葉梗上淺緑ニシテ下淡紅梗頭三亜ヲ分チ小葉アルコト牡丹葉ノ形ノ如シ粉緑色ニシテ毛茸ナシ三月花莖ヲ抽テ高五寸頭ニ穗ヲ出深紅ニシテ花口紫ノ花ヲ開ク亦紫莖ノ花ノ形ニ似タリ根ハ零餘子ノ如シ

一種 小葉牡丹葉

和名

近郊處々ニ有リ葉ハ牡丹葉ニ似テ細小色粉緑色皆ウスシ莖細クシテ淡紅色柔脆三月高サ四五寸二三葉ヲ互生シ頭ニ穗ヲ生淡紅花ヲ開ク亦紫莖花ニ同シ草ダチ瘠テ莖細ク花亦少シ後角ヲ結フ根零餘子ニ似テ甚少ナリ

白花延胡索

立春ノ後雪中ニ生ス

一種 荒井山之産

和名 ケコモ 蝦夷土名 トマ 同上

伊藤圭介

国立国会図書館 タイトル『植物図説雑纂』 請求記号 本別6-9
ガラス使用

カハタケ等頂載物与寓附

○別種壹通今報尾ノ為ニ状中ニ直ニ

百読延胡索ニ食土ヲ交ヘ以テ

北海道土人食トナスノ説ハ

如言説是処此土ハ北学分析

上多分食用トスベキ程ノ滋用分ヲ

含蓄セザル覚之 学藝志林汀依

土ノ詳説アリシ覚ヘ其中ニ

分析モ委良記シ食用トナス

程ノ滋養分ナキヲ記シアリタリト覚ユ

見レバ矢張ハ説ノ通ニ食物不

足ニ際其料ヲ増ケンガ為メ

ナラン

御祖父様

国立国会図書館　　タイトル『植物図説雑纂』　請求記号 本別6-9

ガラス使用

一種　越中富山産

草花譜

一種　道灌山産

国立国会図書館　タイトル『植物図説雑纂』　請求記号 本別6-9

ガラス使用

エ八

コモノ白斑葉ニアリ

エンゴサク

国立国会図書館　タイトル『植物図説雑纂』　請求記号 本別6-9

ガラス使用

一種 紅花

国立国会図書館　タイトル『植物図説雑纂』　請求記号 本別6-9

ガラス使用

一種 紅花

一種 越中富山產
細大葉延胡索

国立国会図書館　タイトル『植物図説雑纂』　請求記号 本別6-9

ガラス使用

Fumaria bulbosa.

major flore rubente.

ヒユニリヤ

延胡索 圭

西院云尋常ノ品ハ淡紅ナリ又間々白花毛アリ

ムラサキケマン 紫堇 蘭山

キケマン一種 水

紅花

四 「ヒユマリヤ ビユルボサ」 「ボルウォルテリゲ ドイヘケルフル」

Fumaria bulbosa.

major flore albo.

(bolwortelige duivekervel)

ヒユニリヤ

ムラサキケマン 紫堇 蘭山

キケマン一種 水

延胡索 蓋大者 白花 山根毬根

キケマン

白花

四 「ヒユマリヤ ビユルボサ」 「ボルウォルテリゲ ドイヘケルフル」

国立国会図書館　タイトル『植物図説雑纂』 請求記号 本別6-9

ガラス使用

延胡索 ホタンサリ

エ八

モトエソ
カラフト
クフイノタンハクノ味細苦

一名 一井出セリ 生物 延胡索

雲州佐渡 ハ味可甚 仙稿ヲ 拾

エ八

延胡索 一名 立ガヅ

ニニ ヱ ヅ サリ

花名集

古代村々産々

和州吉野郡中物産志 上

国立国会図書館　タイトル『植物図説雑纂』　請求記号 本別6-9

ガラス使用

漢荘 小葉カ

37

(二)

ヒユマリヤ

○ヒユマリヤ 巻餘同

Fumaria officinalis ハ 豊葉的ナリ 圭 オス因アリ

Fumaria bulbosa ハ 平胡屋的ナリ 圭 オス因アリ

キソマレト称スルモノハ Flora alba ヤ 白花ト云フ

平胡屋ニモ花ニ 淡紅 毒白ノ二種アリ ヤ 其ノ隠法一ナラズ

Bulbosa ノ色モ Flora ノ Fumaria Fumaria Lamb ハ又アリ

○追考 キニホヒノ因ノ平胡屋ノ大ナルモノ

又桜 オスノ説ニ大抵半フートノ高サトアリ

国立国会図書館　タイトル『植物図説雑纂』 請求記号 本別6-9

ガラス使用

延胡索　ツブテ 江州方言　ゲモ 南部　次郎坊
伊勢　武胡索 外科大成　玄壺索 選百方
一名玄胡索
野生アリ竹葉ニ似テ小ナリ玉甚小也
花淡紫色又稀ニ白花モアリ玉長
ク余程大キナルモアリ濕地ニ生小豆
澤ニアルモノハ竹葉ニシテ花漢種ニ似テ
根ノ玉大ナレ氏白シ江州伊吹山産
小豆澤ノモノニ似テ花碧色アリ漢
種ヲ牡丹葉ト云都テ小艸也葉牡丹
似テ甚小春花ヲ生紫色ニシヤフケマシ
ノ花ニ似テ根ノ玉大ニシテ黄也又官園ノ
竹葉ト云アリ甚葉ニシカニシテ花少シ
黒ニシテ根ノ玉ハ相似テ黄ナリ

某漢十八
延胡索「ヒユマリア ビユハ ポサ」「アリストロシア、ハバセア」
「ラチノスかいし」「ケレイエ、ボルウヌルトル」
「バステルト、ボルウヌルトル」
「ウイルデガリガーシ」

延胡索

Groote hoolwortel
Klein hoolwortel

延胡索

39

国立国会図書館　タイトル『植物図説雑纂』　請求記号 本別6-9

ガラス使用

延胡索

和名不詳三種アリ江
戸伊吹山ノ産ハ初春苗ヲ生シテ花ヲ抱キ葉ト
庄ニ長ス高三四寸許紫碧花ヲ冠テ地錦(ハテサキケフン)ニ似テ
花ヲ著ルヿ少シ一根二三莖葉ノ形弱竹葉ニ似
テ僅ニ七八分三葉相對シ柔弱緑色微粉色ヲ帯
フ根ハ円ニシテ羊眼半夏ヨリ大ナリ黄白色又花
ニ淡濃アリ稍紅紫色ニ類スルアリ
當別内津ノ産ハ冬ヨリ苗ヲ生シ細瘦ニシテ莖比
ニ布葉ハ圓ニシテ粉青色ニ月淡紅花ヲ開ク伊
吹ノ産ニ比スレハ細瘦ナリ根ハ小ク白色ニシ

南燭子ノ大サナリ
一種玉延胡索ト称ル物アリ初春苗ヲ生スルヿ
伊吹山ノ産ト同シ少シ早ク葉大ニシテ荷色牡丹
ニ似テ小ク鋸歯簾シ花ハ深碧色根ハ深黄色ニ
シテ薬店ノ者ト同シ然程異邦ヨリ渡ルナラン

カラフト 方言 トマト云 [illegible]
ウスノコシセウ [illegible]
[illegible]
按 延胡索

[illegible]

国立国会図書館　タイトル『植物図説雑纂』　請求記号 本別6-9
ガラス使用

和産大花ノモノ
勢州員辨郡坂本産

国立国会図書館　タイトル『植物図説雑纂』　請求記号 本別6-9

ガラス使用

延胡索　漢種小葉ノモノ

晴明後花ヲ開

国立国会図書館　タイトル『植物図説雑纂』　請求記号 本別6-9

ガラス使用

国立国会図書館　タイトル『植物図説雑纂』　請求記号 本別6-9

ガラス使用

二、宮等ニ産ズモノ

国立国会図書館　タイトル『植物図説雑纂』　請求記号 本別6-9

ガラス使用

勢州坂本山産

博物館分

国立国会図書館　タイトル『植物図説雑纂』　請求記号 本別6-9

ガラス使用

伊藤圭介

国立国会図書館　タイトル『植物図説雑纂』　請求記号 本別6-9

ガラス使用

国立国会図書館　タイトル『植物図説雑纂』　請求記号 本別6-9

ガラス使用

細葉エンゴサク

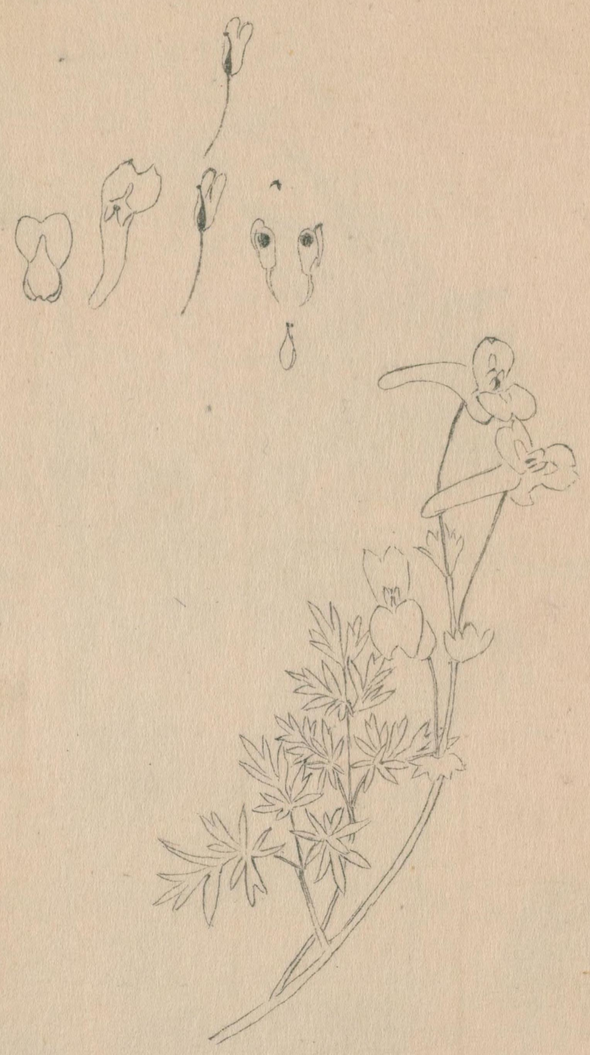

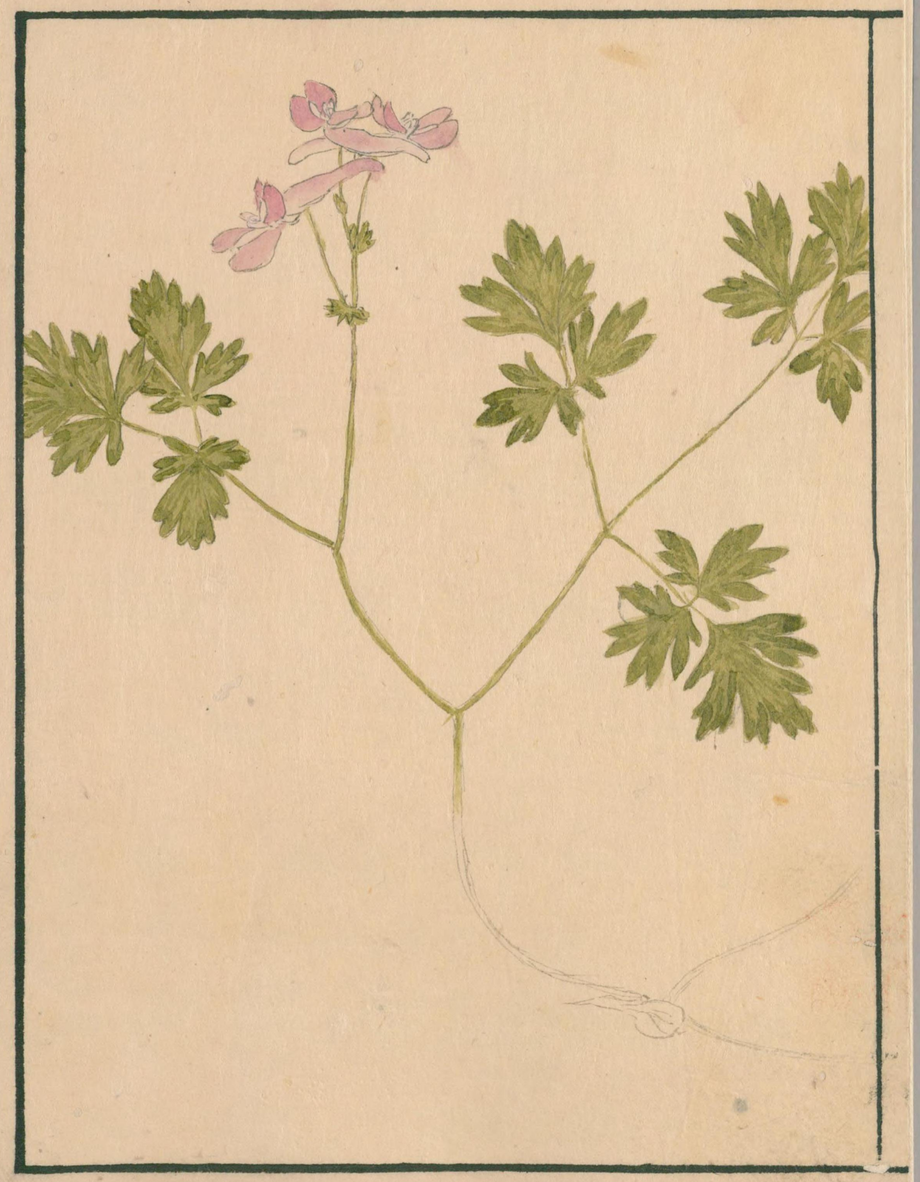

国立国会図書館　タイトル『植物図説雑纂』 請求記号 本別6-9

ガラス使用

朝鮮中斑
エンゴサク

国立国会図書館　タイトル『植物図説雑纂』　請求記号 本別6-9

ガラス使用

白花延胡索

伊藤圭介

五十

ビチリ

国立国会図書館　タイトル『植物図説雑纂』 請求記号 本別6-9

ガラス使用

ビッチリ

ビッチリ
延胡索一種

伊藤圭介

エンゴサク
大ニ花ノモノ
水谷ニアリ

国立国会図書館　タイトル『植物図説雑纂』　請求記号 本別6-9

ガラス使用

ビッチリ
延胡索、

国立国会図書館　タイトル『植物図説雑纂』　請求記号 本別6-9

ガラス使用

八

エンゴサク 細葉

エンゴサク 二種 細葉

国立国会図書館　タイトル『植物図説雑纂』　請求記号 本別6-9

ガラス使用

延胡索

漢種

国立国会図書館　タイトル『植物図説雑纂』　請求記号 本別6-9

ガラス使用

延胡索

玄壺索 百選方

武胡索 外科大全

[訳名] 玄胡索 本名玄胡索 避宗眞宗諱ヲ 改玄為延ト

享保中漢種渡

大葉小葉ノ二品

アリ大葉ヲ牡丹

葉ト云葉三枝枝ゴトニ三葉葉ノ本ヱ

ツニ分レ至テノ小ナレトモ牡丹葉ノ状アリ立春後出芽春分前ツボ

ミ出清明後花ヲ開ク苗高四五寸花ハ紫菫ノ花ニ似タリ花後

小扁莢ヲ結四月ニ苗枯ル

滴金卯 茉譜

玄胡 輟耕録

萬病回春

葉原ノ

亢胡索 品字箋

延胡 日上

和産ニ大葉中葉小葉ノ三種アリ大葉ハ濃列ニアリ葉ハ荷包牡丹ノ

葉ニ似タリ小ナリ

中葉ハ紀州勢州田野道傍ニアリ勢州粥見ニテノ此花ヲ次郎坊ト云

紫花地丁ノ花ヲ太郎坊ト云小児ノ戯ニ両草ノ花臺ヲ互ニ勾引シテノ

勝負ヲ決ス花ヲ漢種ト同三月ニ開ク

小葉ハ山ノ幽谷ニアリ葉至テノ小シ高サ僅ニ二三寸茎細クシテ絲ノ如シ

花ハ漢種ヨリ小シ

延胡索 ツブニノ江州 ゲモ南部 トマエゾ ハクムクリ大ナルヲ云

和産ハ根大ナルモアレ ホールウヲルテレ 花多クハ色白ク羊隻ノ如シ

熊野ニ産スルハ微シ苗ハ色ヲ帯ブ藥肆ニテノ集ル漢渡ノモノ上品ナリ

根圓ク或ハ正圓ナラス外皮黄褐色内ハ色黄ナリ大ナルモノ上品ナリ

唐山ニテノ小キ羊夏ヲ煮テノ色ヲツケ偽ルヿ錦囊秘録ニ見エタリ

和州宇陀本以野藤助茉圓ニ漢種ヲ栽ユ

[印]

五五

57

○蝦夷産漢種ニ異ヘナラズ
○信州ニ甚大葉ノモノアリ
○一種黄花ノ延胡索ノ形ニメ花白ク高サ一尺許ノモノ
野州中禅寺ニアリ
○和州呂寺ノ辺ニノ少々ツクル

○積　延胡索一味

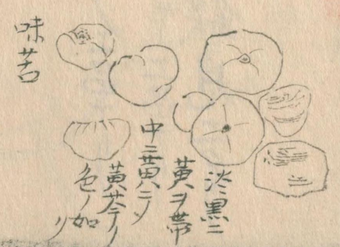

延胡索　牡丹ニ葉
[illegible]ニ腊ニ葉

本ニ
朝[illegible]於同不
五六

58

国立国会図書館　タイトル『植物図説雑纂』　請求記号 本別6-9

ガラス使用

延胡索

[illegible]ノ腊葉ヲ因ズ

夷ニロトマ

[illegible]

朝鮮[illegible]ト

[illegible]

[illegible]

[illegible]

60

国立国会図書館　タイトル『植物図説雑纂』 請求記号 本別6-9

ガラス使用

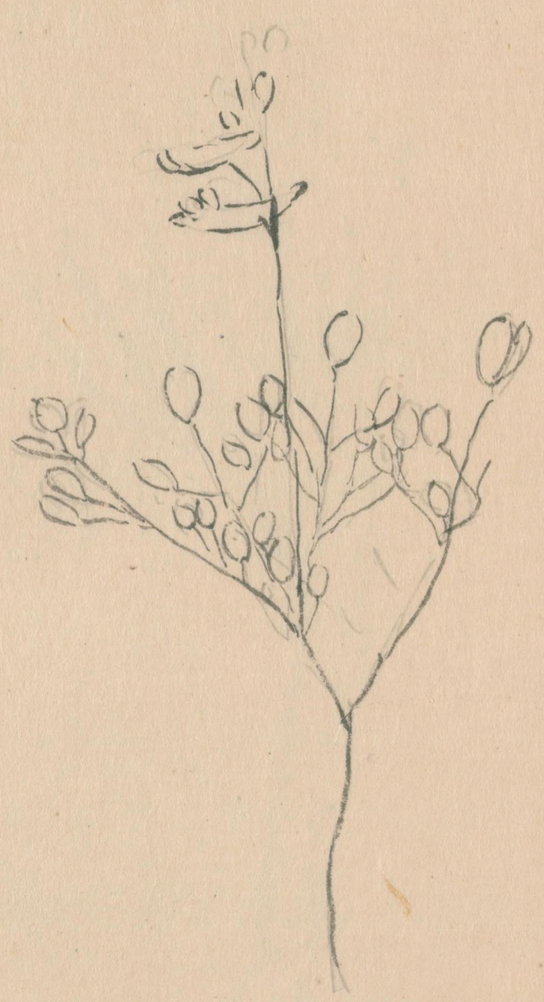

国立国会図書館　タイトル『植物図説雑纂』　請求記号 本別6-9

ガラス使用

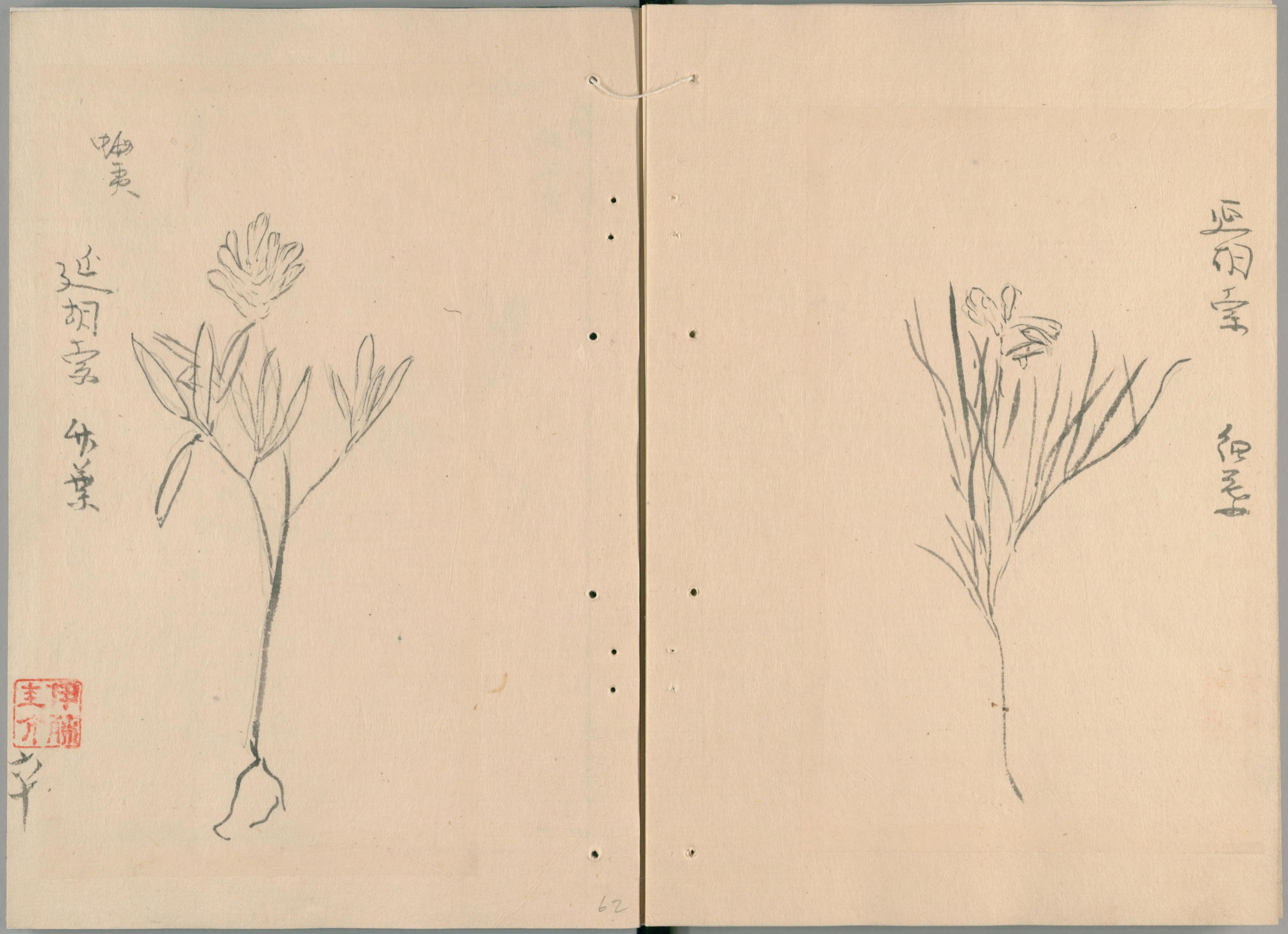

国立国会図書館　タイトル『植物図説雑纂』　請求記号 本別6-9
ガラス使用

三葉延胡索
漢種

立春後出芽

63

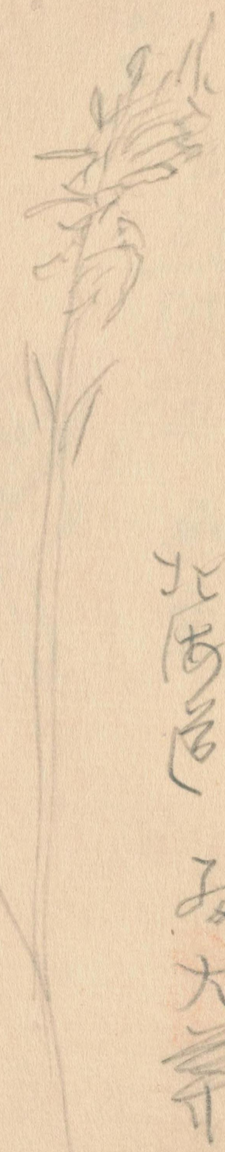

国立国会図書館　タイトル『植物図説雑纂』　請求記号 本別6-9
ガラス使用

一種　肥後熊本産

国立国会図書館　タイトル『植物図説雑纂』　請求記号 本別6-9

ガラス使用

ミツバエンゴサク

尾張伊藤圭介之記
伊藤圭介

国立国会図書館　タイトル『植物図説雑纂』　請求記号 本別6-9
ガラス使用

国立国会図書館　タイトル『植物図説雑纂』　請求記号 本別6-9

ガラス使用

エ八

○延胡索

延胡索　唐種アリ、享保年中唐種日本ニ来ル、大葉小葉ノ二種アリ、大葉ハ牡丹葉ノ延胡サクト云、小葉ハ小ナリ、大葉モ真ノ牡丹ホドハハナシ、苗ハ冬末ニ生ジ、春末マデアリ、初夏ニナエ枯ルヽ也、暑ヲ恐テナリ、大葉ハ一尺バカリノ苗、小葉ハ五寸バカリナリ、魚子（クマンボク）牡丹ノ小ナルヤウナル者也、葉ツク葉ニ白ミアリ、春初ニ生ズ、二三月比ニ五寸バカリトウ立テ、紫ゲマンノ如キ花アリ、紫アリ、紫ゲマンハ春ノ比ヤブノ中ニ多ク生ヘル、救荒地錦苗也、花ノ色ハフジ色、コレハ初紫ニメ後ニ青色ヲビル也、衰ルト青ミヲヲビル也、和産ハ近年モ色々アリ、京師ノ台嶺貴布祢アタリニモアリ、小葉ニシテ至テ細小ナリ、牡丹立ノ葉ナレ𪜈雀舌（アミナ）ノ和ナリ、唐ト同シナナリ、小葉多ツキ二三寸ニナル一枚ツヽハナセバセ二分バカリノ葉ナリ、花ハ少シ大ニメ六七分ナリ、軸細メ糸ノ如シ、三月比ニ淺紫色ノ花ヲバヒラクナリ、台嶺ニテハ四月比ニ花ガヒラクナリ、冷ル知故ナリ、然レ𪜈台山デモ極陰地ニ生ス、伊勢粥見（カユミ）紀州熊野ニ多シ、山科邊ニモアリ

伊藤圭介

五

国立国会図書館　タイトル『植物図説雑纂』　請求記号　本別6-9
ガラス使用

ヱンゴサク

○ヱンゴサク

「ヒユマリアピユルボサ」

「コレイダリスデキユムベス」

延胡索

享保年中漢種渡ル大葉小葉ノ二品アリ大葉ヲボタンヤウト云一葉三枝枝ゴトニ三葉ソノ末三五ニ分レ牡丹葉ノ状アリ白ヲ帯立春後出芽春分前蕾出清明後花ヲ開苗高四五寸花ハ紫堇花ニ似テ大後小莢ヲ結ブ四月ニ苗枯ル

ヱゾ産漢種ニ異ナラズ

漢種小葉ノモノハ根傍引シテ繁茂ス葉ハ白ク帯清明後花ヲ開

朝鮮種

Corydalis Ambigua

スミツト

延胡索 玄胡索

国立国会図書館　タイトル『植物図説雑纂』　請求記号 本別6-9

ガラス使用

小井ノ小葉ノモノナリ野ノアゼニアリ大ニシテセリノ如シ又テ唐種ヨリ大ナリ葉ハ薄シ何レ𪜈花ハケマシニ似タリ菜市種々アレ𪜈漢渡上品ナリ唐種ノモノハ根ガ黄也和ノモノハ根ガ白シソノ中能野ノモノ伊吹ノモノハ少黄色也龍眼ホドアリマルシホセバシワヨル和産ノモハ下品ナリ唐ニテ小ナル半夏ヲバ黄汁ニテ染テ色ヲツケテ偽ルヿアリ錦裳秘録ニ見タリ集解ノ文以間也本草彙言甚詳也可参考○先輩ガンゼキラン或ハ黄蕙ニ充ツ並ニ誤リ也阿蘭陀デ レツトルス由ニフル

勢ニテジロウボウト云花形唐ト同シシテ時モ同ジ也スミレヲバ太郎坊ト云コノ草ヲバ治郎坊ト云テ葉ノアギトヲ引カケテ相撲ヲトラスヲ戯トスルヨシ

本草原始云生胡國玄言甚色也索言甚交紹也

一名 滴金卵 茅譜 元胡索 品字箋

和産ニ大葉小葉アリ大葉ノモノハ花モ大ニメ浅紅 浅藍色
ノ品アリ
又細葉ニメ花大藍色ノモアリ 共ニコクウ前後花ヲ開
小葉ノモノ ヒヅチリ 浅ー ゴワイキリ
チドリクサ キリ ハナラウジ〃 ハマチドリ〃
山野ニ生穀雨後花ヲ開 花葉共ニ小ヤ葉ノ中ニ白斑アルモノモ
アリ又白花ノモノアリ小暑後ヨリ花後細莢ヲ結長六七分
細黒子アリ

一種三葉延胡索

延胡索
重修本草啓蒙 延胡索ノ条
漢後ニ蔚色ニ付ヲ以テ雲ムカヅ 雲餘子ヲ置ケル者
アリト云 重ヲ注ク云 又近年和州宇陀ニテ
唐稜ヲ作リ出ス然レ凡色白シ石品ナリ
○牡丹茶 トヒ上 西都富士郡及信駅小 陵内岳 麓

国立国会図書館 タイトル『植物図説雑纂』 請求記号 本別6-9
ガラス使用

ガラス使用
国立国会図書館　タイトル『植物図説雑纂』 請求記号 本別6-9

81

国立国会図書館　タイトル『植物図説雑纂』　請求記号 本別6-9

ガラス使用

延胡索 大宮 志村ノ原
戸田 二戸り

延胡索 根煮 小舞宗戸氏 北海道ノ
[illegible]

小七花 延胡索ノ

国立国会図書館　タイトル『植物図説雑纂』　請求記号 本別6-9
ガラス使用

延胡索　花戸方三云ニ延胡索ト云
ヨリ和産ニ竹葉牡丹葉アリ根ハ白色
ナリ又細三葉ノモノヲ松葉（ミツバ）ト云大葉三葉丹
三葉ニ似ル三葉ノモノ葉中ニ斑文アリ花ハ
紺色之又白花ノ者中葉ナリ大葉牡丹葉
者根モ微シ黄色ヲ帯ル小豆（アヅキ）沢村薮
ノ中ニ生（自）アリト天竺区別ニ見タリ此書ハ陽山
男ノ下ニ云發業暗仲紹ト云所ニアリ此云發
語リ本草ニ委キ人ナリ此人天竺一區ト云ヲ惹

延胡索　本草記事ニ詳ナリ　京師ヨリ江州
三井寺ヘ出ル街道ニコゼキト云処アリ此ニハ大葉ノ
モノアリ高サ一尺餘惣体ニ白ミアリ濃多産
大葉ヨリハ小ナリ花モ唐稔ニ同シ此根ハ
大ニメ微ニ黄ナリ　一花小葉ノモノハ然此及
京献山鞍馬貴船和州金剛山吉地相州
箱根等ニアリ　一花長葉ノモノアリ江戸ニテ
竹葉ト云花琉璃ト白色トアリ信州木曽ニ竹

葉アリ葉小ナリ　一種伊勢ニハ葉中ニ紫條
アルアリ長サ七分許鋸歯アリ根ハ蔓ニナリ塊ハ
高低タアリテ正円ナラス唐種ノ次ニシ先ハ上品ナ
リ　一種朝鮮種ハ大和宇多又越邑ニモ作
一種江戸花肆ニ唐種ニモハ多クハ朝鮮
種ナリ　蓬種及和産ノ形状ハ本サニ従処ト大
ニ異ナリ然レ𪜈紅毛本サノ図ニ蓬種ノ如キ図
アリ又和産ノ如キモアリ

カラフト産

トマ　カラフト方言

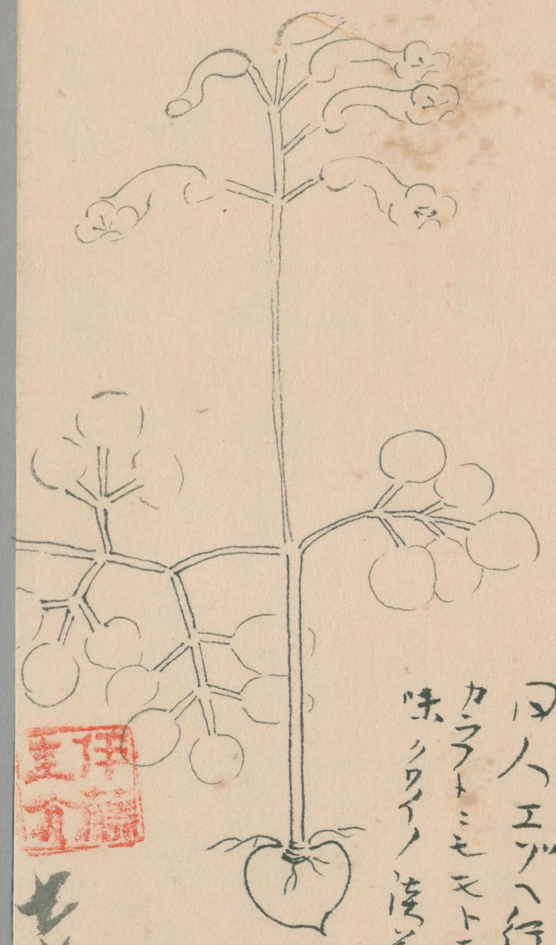

徒ニ果園ニ栽ル者ノ
中図ニ席上ニテ思ヒ出ニ寫スル所也

来拙延胡棠一種

雲谷佐法師次官所ニ
同人エゾヘ行ニ付食ス
カラフトニモモトエゾ産ニアリ
味クワイノ漬荷ノ如ク且少シ
苦ノ帯ハ味可ナラズ
トマト云

国立国会図書館　タイトル『植物図説雑纂』　請求記号 本別6-9
ガラス使用

葉淡緑粉色
花淺碧色（ウスマシヤウイロ）　根ハ半夏ノ如クニシテ淡黄色
根ヲ食用トス味微苦也故ニ白ヲ土ヲ入レ同ク煮テ土ニ食ス
味ナシ

○トマ　即延胡索ナリ「トカチニテハ夷人取テ淪シ乾シ食料トス其外処々山中ニ産ス皆牡丹葉ノ物ナリ福島領ニ産スル物惟竹葉延胡索ニ类ス南部沼宮内駅ノ辺山村ニテモ粥ニ煮テ食スル処アリ此亦竹葉ニ类スル物ナリ何レモ味甚苦カラサレハ菜用トナシ

八カタシ

延胡索
花黒紫色
関稚ノ大葉ハ葉ノ厚ク白ヲ帯ク色根ハ蔓ヲヒカ玉ニシニワレテ子ヲ生ス
小葉ハ和ノ小葉ノモノニシテ厚ク少シ白ヲ帯ク色
根ハホタンノ葉ヨリ小ニシテ蔓ヲ引フエル色
花淡紫色
朝鮮花　根ハ玉ロレテ多シテ梗ニ甘草ヲ生ズ
葉形ボタンノ葉ニ似テ草毛多ク密ニツク
花モボタンノ葉ニ似テ色淡ク花ノ数多ク
周ク鷲山等ニ生ス国々ニ

国立国会図書館　タイトル『植物図説雑纂』　請求記号 本別6-9
ガラス使用

和春ノ大葉ハ勢ヲ如ク下山ニアリ葉ハボタン
葉ヨリ小ヲ落ク又白斑尺モアリ花ハボタ
ン葉ヨリ大ニ多ク早ニ小ノ花ヨリモ大ニ根ハ
草ヲナシテ葉又ニ是ニ淡花又此年花モアリ
又花ハ藍色ニ葉ヲ海キモノアリ是モ勢
ヲ二アリ　大葉ハアクリ木ヲ
中葉ハ大葉ノ内ニテ少シ小キモノヲノ分ニ
花ハ皆大ニ
小葉　ビツチリ美ノ　上マ　エゾ　チトリグサ木ヲ
近邊ニテハ二ノ宮内ニアリ　ハナチヤウシ木ヲ

此根草ヲヒカズ葉ニ小キ絲ヲ生ニテフエルニ
葉数多ク出ル葉ハ草モ小ニ葉ニ白斑
尺モ花ハ淡花色ニ又白花モアリ
無ノ花未見

伊藤圭介

七二

延胡索

通名 ツブテ 江州 ゲモ 南部 享保年中漢

葉ノ二品アリ大ノ葉シ牡丹ノ葉ト云 牡丹ノ葉ニ

寸清明後花ヲ開ク紫菫ノ花ニ似テ大ナリ根

葉ノ方ハ葉マルク小クメ花モ小シ和産ハ山中ニ

數品アリ

延胡索

和名ツブテ 江州 ゲモ 南部 シラウホウ 蘭山花彙 トマ 蝦夷土人根ヲトリ煮テ食フト云 コレイダリス 荷蘭シイボルト

數種アリ唐種上品ナリ京保年中漢種渡リ牡丹葉竹葉ノ二種

アリ正二月宿根ヨリ生ス葉ハ牡丹葉ニ似テ小ニシテ粉緑色軟ナリ一

両三梗ヲ生シ穂ヲナシテ花ヲ開ク形黄芩ニ似テ淡紫色又桃(ヤブ)

朱術(ケマン)ニ似タリ後扁キ莢ヲ結ブ長サ一寸許根ハ圓メ黄色指

頭ノ大サナリ一種ハ葉狹長ニシテ荷苞(ケマンサウ)牡丹ニ似テ小ナリ根梢小

ナリ此二種上品菜用ニ入ベシ延胡索ノ根兎好シテ掘食フモノナリ

一種肥後ノ熊本ニ三葉ノモノアリ葉ノ形胡枝子花ノ如クニシニノ粉

緑色中央ニ紫色ノ斑アリ根黄白色疣アリテ正圓ナラズ一種武

州豊嶋郡道灌山ノ産ハ葉ノ形竹葉ニ似テ甚小三枝ナ四五葉ヲナス根ハ白

国立国会図書館 タイトル『植物図説雑纂』 請求記号 本別6-9

ガラス使用

延胡索

通名　ツブテ江州　ゲモ南部　享保年中漢種ヲ渡ス大ノ葉小葉ノ二品アリ大ノ葉ヲ牡丹ノ葉トス牡丹ノ葉ニ似テ小シ高サ四五寸清明後花ヲ開ク紫菫ノ花ニ似テ大ナリ根ハ圓クソ黄色ノ小葉ノ方ハ葉マルク小クソ花モ小シ和産ハ山中ニ生ス大ノ葉小葉數品アリ

延胡索

和名ツブテ江州ゲモ南部シラウホウ蘭山花彙トマ蝦夷土人根ヲトリ煮テ食フト云コレイダリス荷蘭シイボルト

數種アリ唐種上品ナリ京保年中漢種渡リ牡丹葉竹葉ノ二種アリ正二月宿根ヨリ生ス葉ハ牡丹葉ニ似テ小ニシテ粉緑色軟ナリ一両三梗ヲ生シ穂ヲナシテ花ヲ開ク形黄芩ニ似テ淡紫色又桃(ヤブ)朱術(ケマン)ニ似タリ後扁キ莢ヲ結ブ長サ一寸許根ハ圓メ黄色指頭ノ大サナリ一種ハ葉狹長ニシテ荷苞(ケマヒサウ)牡丹ニ似テ小ナリ根梢小ナリ此二種上品菜用ニ入ベシ延胡索ノ根兎好ンテ掘食フモノナリ一種肥後ノ熊本ニ三葉ノモノアリ葉ノ形胡枝子花ノ如クニシニノ粉緑色中央ニ紫色ノ斑アリ根黄白色疣アリテ正圓ナラズ一種武州豊嶋郡道灌山ノ産ハ葉ノ形竹葉ニ似テ甚ハ三枝十四五葉ヲナス根ハ白ニ

国立国会図書館　タイトル『植物図説雑纂』　請求記号 本別6-9　ガラス使用

色ニメ半夏ノ如ク疣アリテ正圓ナラズコレ時珍説ニ似竹葉様ト云是ナリ 三

下品ナリ蘭医シイボルト云コレイダリステキ ニス 又尾州ヨリ来リ葉極テ細長ニシ

胡荽ノ梢葉ニ似テ花大ク青碧色ニ美ナルモノアリ根白色ニシテ 四

小ナリシーボルト云コレイタリスシ子ワシス 共ニ下品ナリ菜店ニテ零餘子或半夏

等ヲ染テ偽ルアリ擇フベシ

○延胡索 一名武胡索 外科八成 玄壺索 百一選方 ワブテ 江州方言 ゲモ 南部

次郎坊 伊勢 野生アリ葉竹葉ニ似テ小也玉甚小シ花

淡紫色又稀ニ白花モアリ玉長ク余程大ナルモアリ湿地

ニ生ス小豆沢ニアルモノハ竹葉ニメ花漢種ニ似テ根ノ玉大ナレ尾

白シ江州伊吹山ノ産小豆沢ノモノニ似テ花碧色也漢種ヲ

牡丹葉ト云都テ小艸也葉牡丹ニ似テ甚小春花ヲ生紫色

ニメヤフケモシノ花ニ似タリ根ノ玉大ニメ黄也又官園ノ竹葉ト云

エ八 アリ甚葉コマカニメ花少異ニメ根ノ玉ハ相似テ黄ナリ

延胡索科

○ケコモ 智内字 山嶺 トマ ヒラカド 延胡索 本草綱目 サダカナル和名ナシ其葉牡丹ニ

似タルモノアリ竹葉ニ似タルモ如タアリ東人其根ノ濡キ日乾シテ

食料ニ備ヘト云リ味平淡八分舶来人物ニ似ズ葉ニハ堪ヘズ

エ八

春後生苗葉如竹葉高三寸許根叢生如半夏色黃立
复堀取始生胡地言其色也索言其苗交組也後避朱
真宗諱改玄為延也今呼為延胡索 本草原始
延胡索即玄胡索之類曰今茅山上龍洞仁和覓橋亦
種之寒露前栽種之立春後生苗高三四寸延蔓布地
葉必三之宛如竹葉片々微細小嫩綠邊色微紅作
花黃色亦有紫色者根叢生樂蔓延狀羊夏但黃色
再立夏堀起陰乾者良本草述

国立国会図書館　タイトル『植物図説雑纂』　請求記号 本別6-9
ガラス使用

延胡索出壇溪陵澗者佳 鎮江府志

延胡索生田中雖平原亦種 東陽縣志

延胡索生奚國根如半夏色黃 證類本草

奚乃東北夷也今三茅山西上龍洞種之每年寒露後栽立春後生苗葉如竹葉樣三月長三寸高根叢生如芋卵樣立夏掘起 本草綱目

延胡索出金壇溪陵澗者佳 重脩鎮江府志 金壇縣志

延胡索

○延胡索

帽夷志料云 ケコモ 知内 嶺 トラ ヒラカド けしかなる和愛

その葉牡丹に似ることのあり竹葉に似るもまたあり

夷人その根を淪きは乾しく食料に備ふといへり味平

淡と称事のことのに似たれば蓋し茅にハ堪へ見

伊藤圭介

国立国会図書館　タイトル『植物図説雑纂』 請求記号 本別6-9

ガラス使用

国立国会図書館　タイトル『植物図説雑纂』　請求記号 本別6-9

ガラス使用

国立国会図書館　タイトル『植物図説雑纂』　請求記号 本別6-9

ガラス使用

国立国会図書館　タイトル『植物図説雑纂』　請求記号　本別6-9
ガラス使用

国立国会図書館　タイトル『植物図説雑纂』　請求記号 本別6-9

ガラス使用

国立国会図書館　タイトル『植物図説雑纂』　請求記号 本別6-9

ガラス使用

国立国会図書館　タイトル『植物図説雑纂』請求記号 本別6-9
ガラス使用

別 6
9
234

国立国会図書館　タイトル『植物図説雑纂』　請求記号 本別6-9

ガラス使用

国立国会図書館　タイトル『植物図説雑纂』 請求記号 本別6-9
ガラス使用