

一全裏面

銅 高麗金環 金口 金口

丁狀 金環 金口

餘 金口 金口

聚ノ圖

一聯 (B)

聯

銅 高麗金環 金口

一全裏面

銅 高麗金環 金口 金口

丁狀 金環

餘 金口 金口

聯ノ圖

一聯 (A)

聯

銅 高麗金環 金口

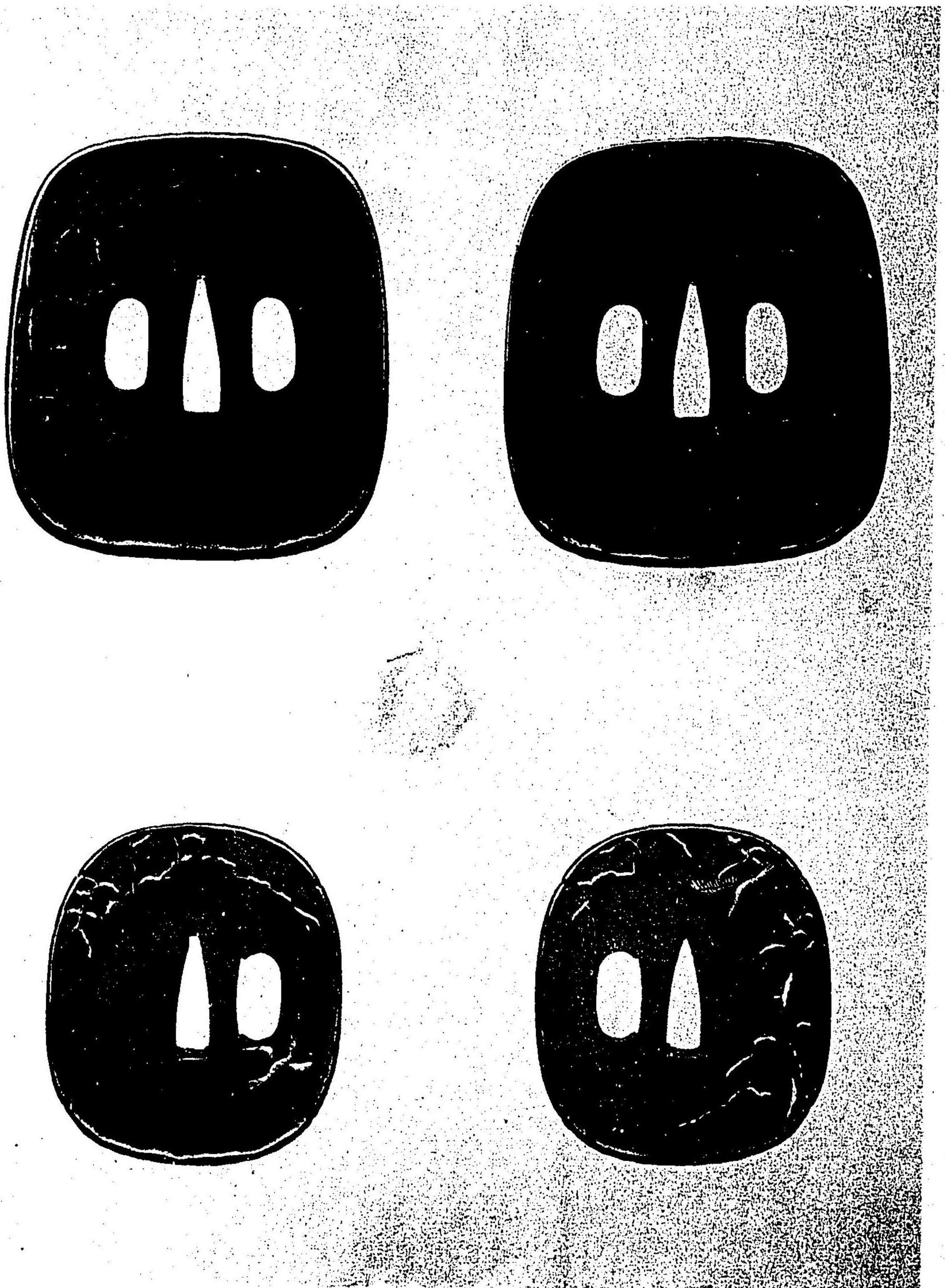

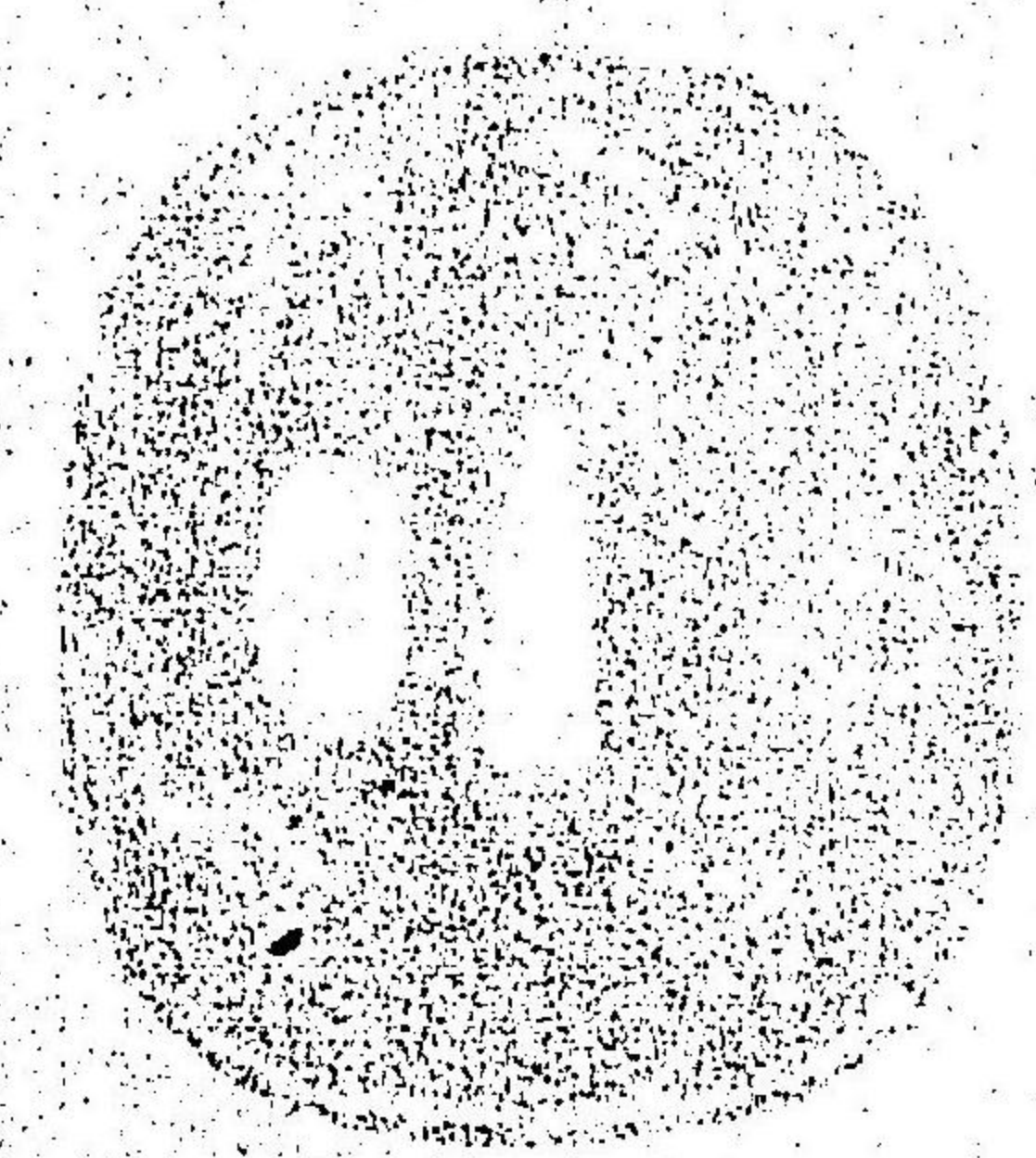
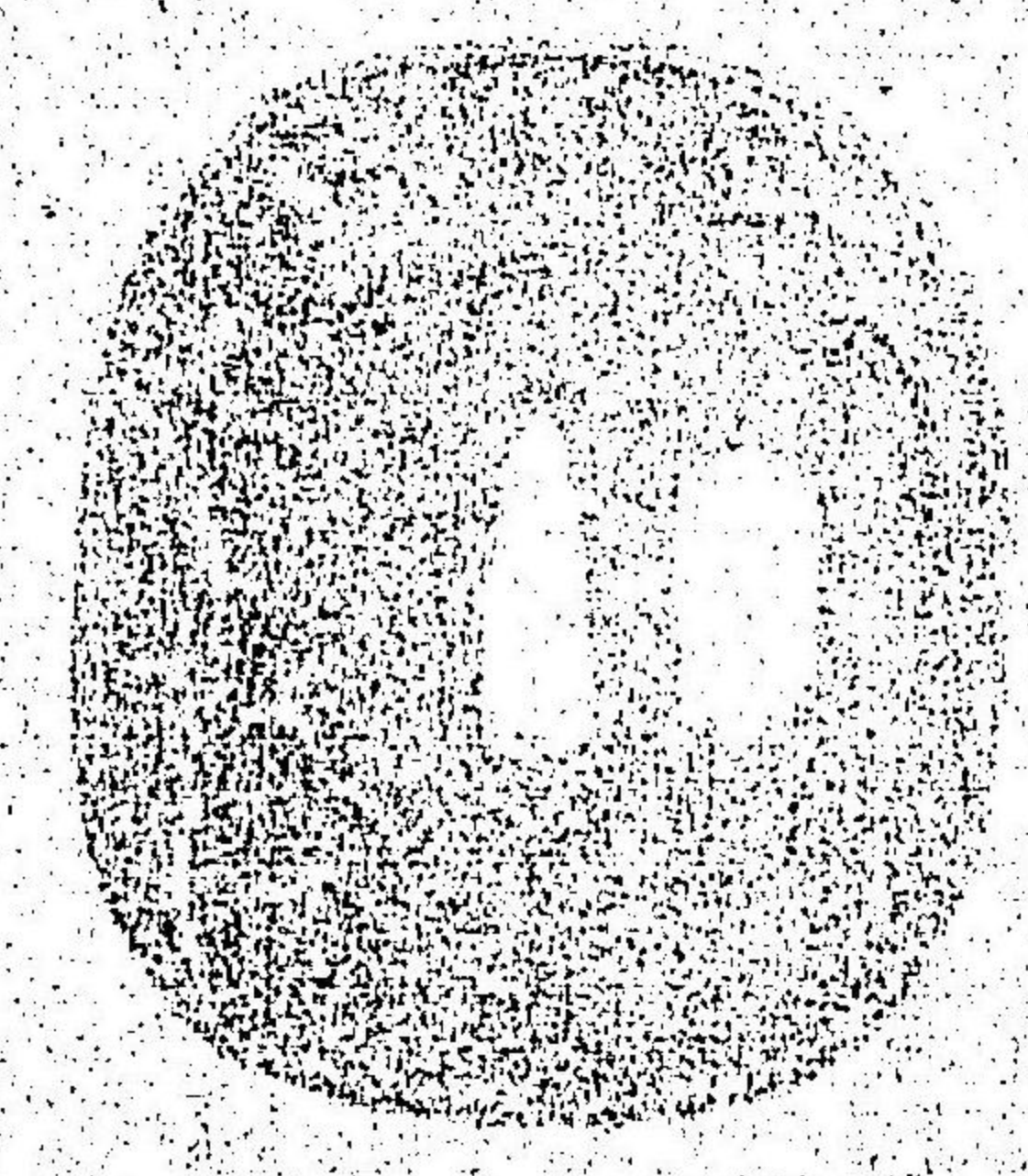
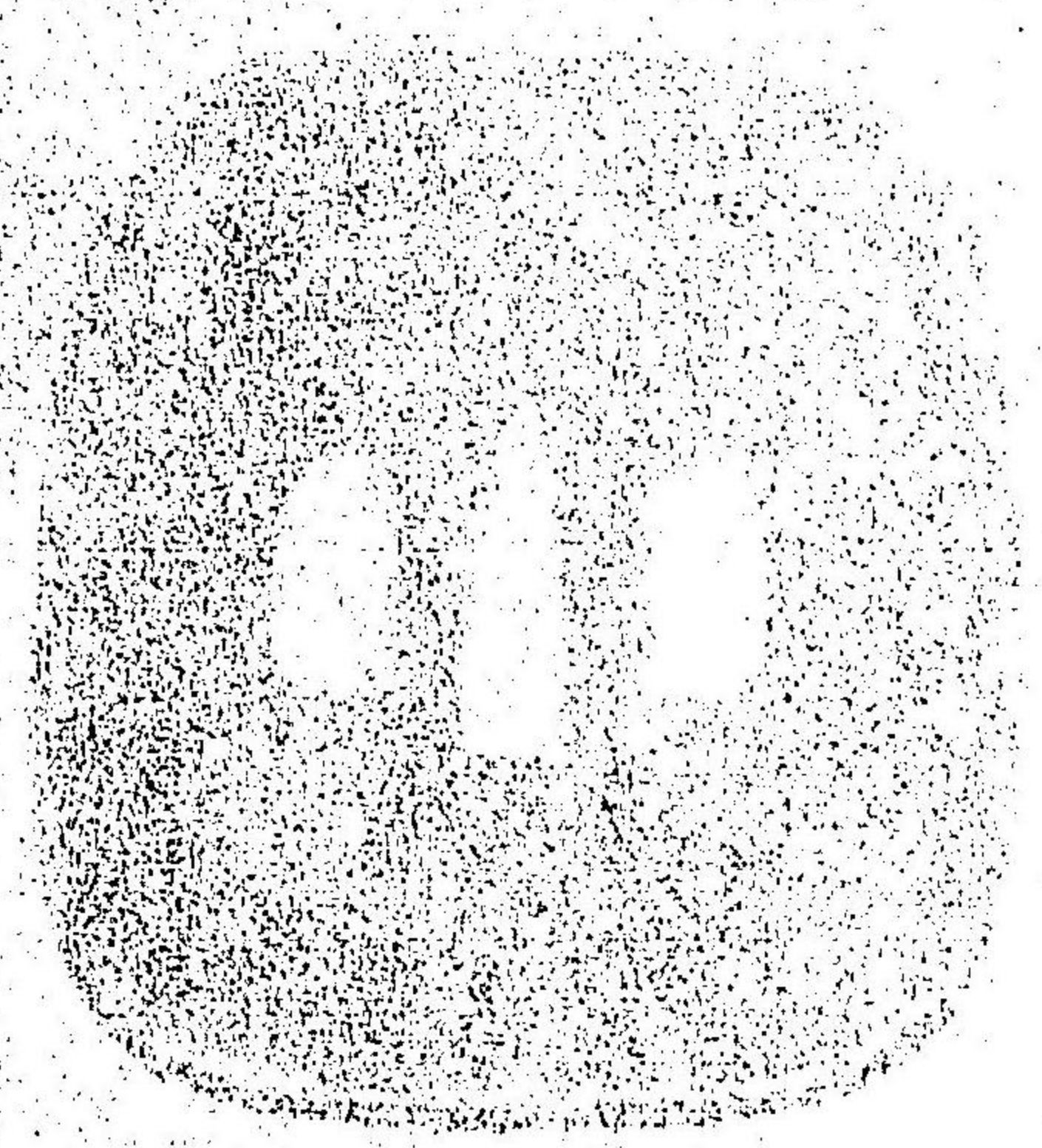
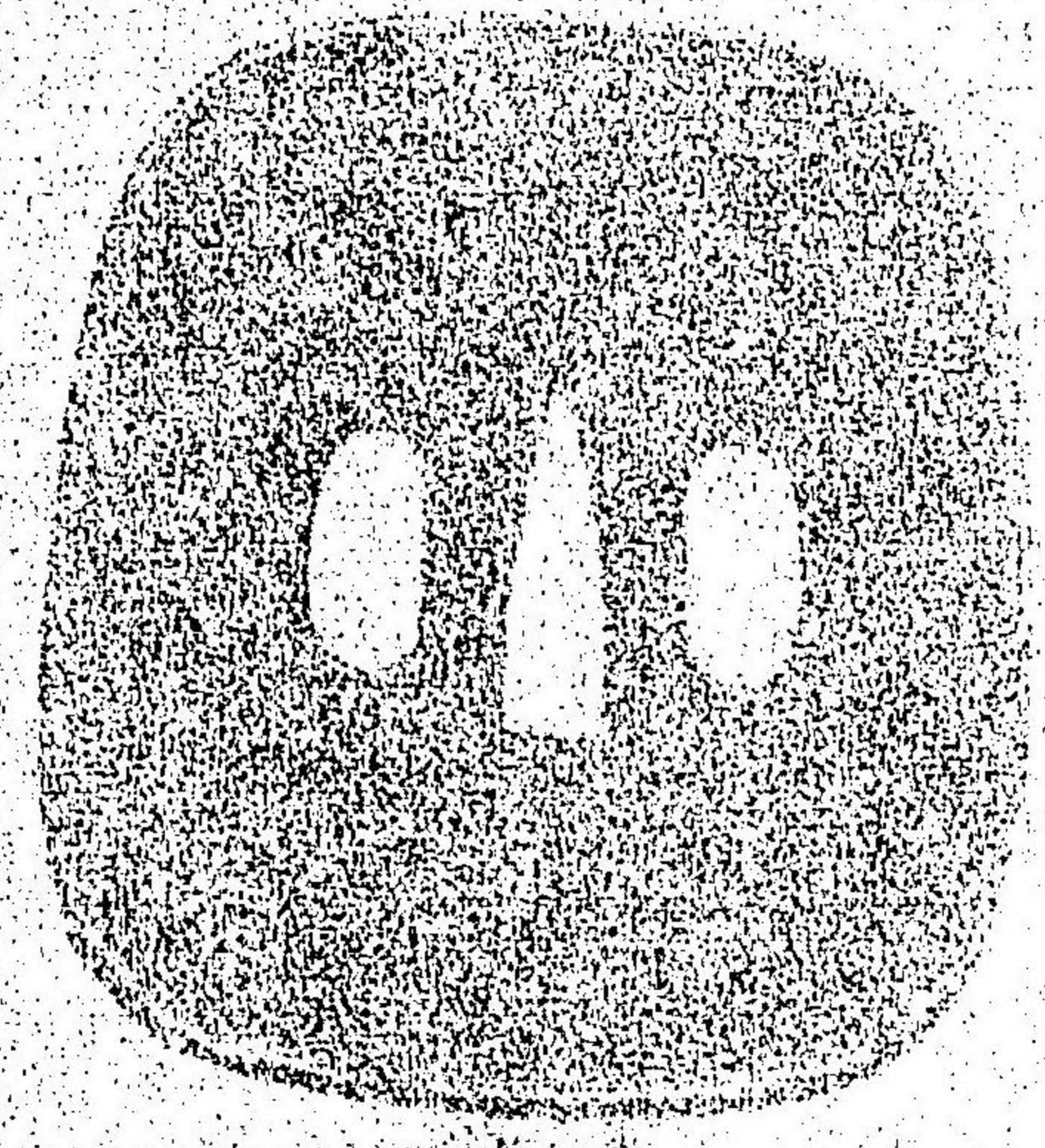

鐔

一鐔 (刀)

雲鶴ノ圖

銘 一齋東明花押

下地 鐵

彫 高彫金銀烏金色繪

神戸龍興堂藏

鐔

一鐔 (麿差)

虎ノ圖

銘 東明花押

下地 鐵銀

彫 高彫金銀烏金色繪

京都寺内君藏

一全裏面

一全裏面

一全裏面

細 高麗金銀貨金銀貨

不詳

一 東亞非州

錢

一 錢 (B)

環

高麗金銀貨金銀貨

一全裏面

細 高麗金銀貨金銀貨

不詳

一 東亞非州

錢

一 錢 (A)

環

高麗金銀貨金銀貨

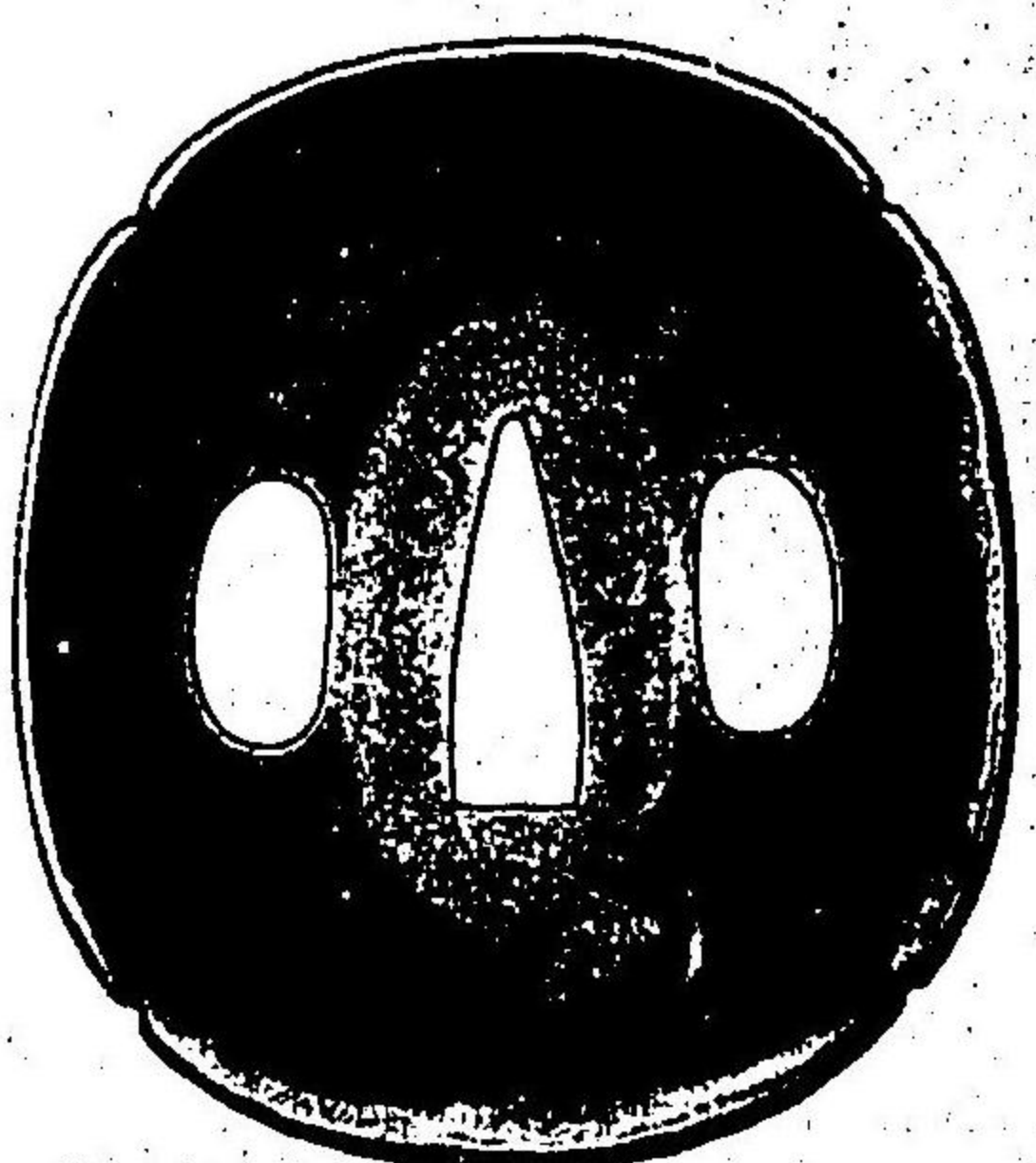
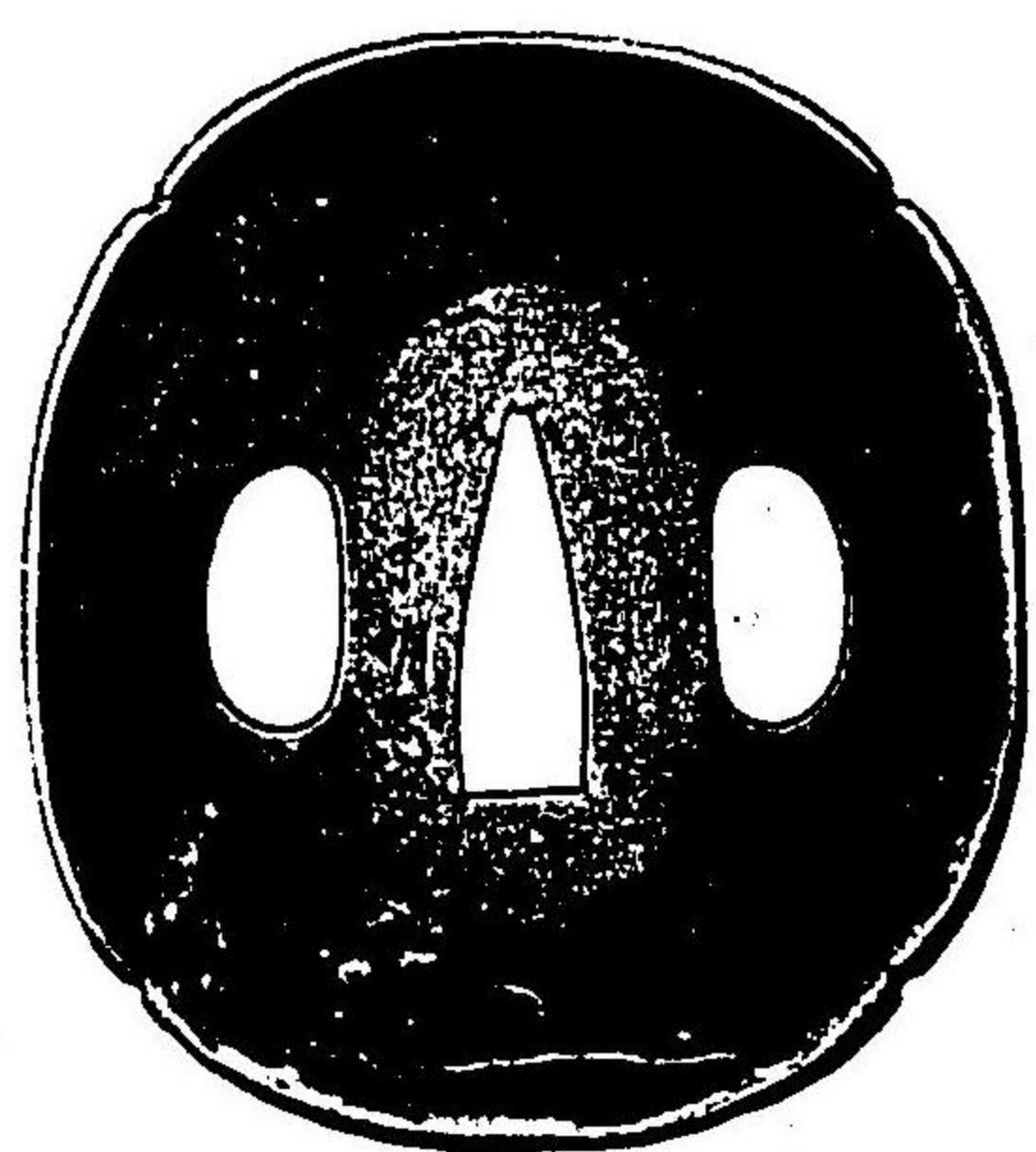
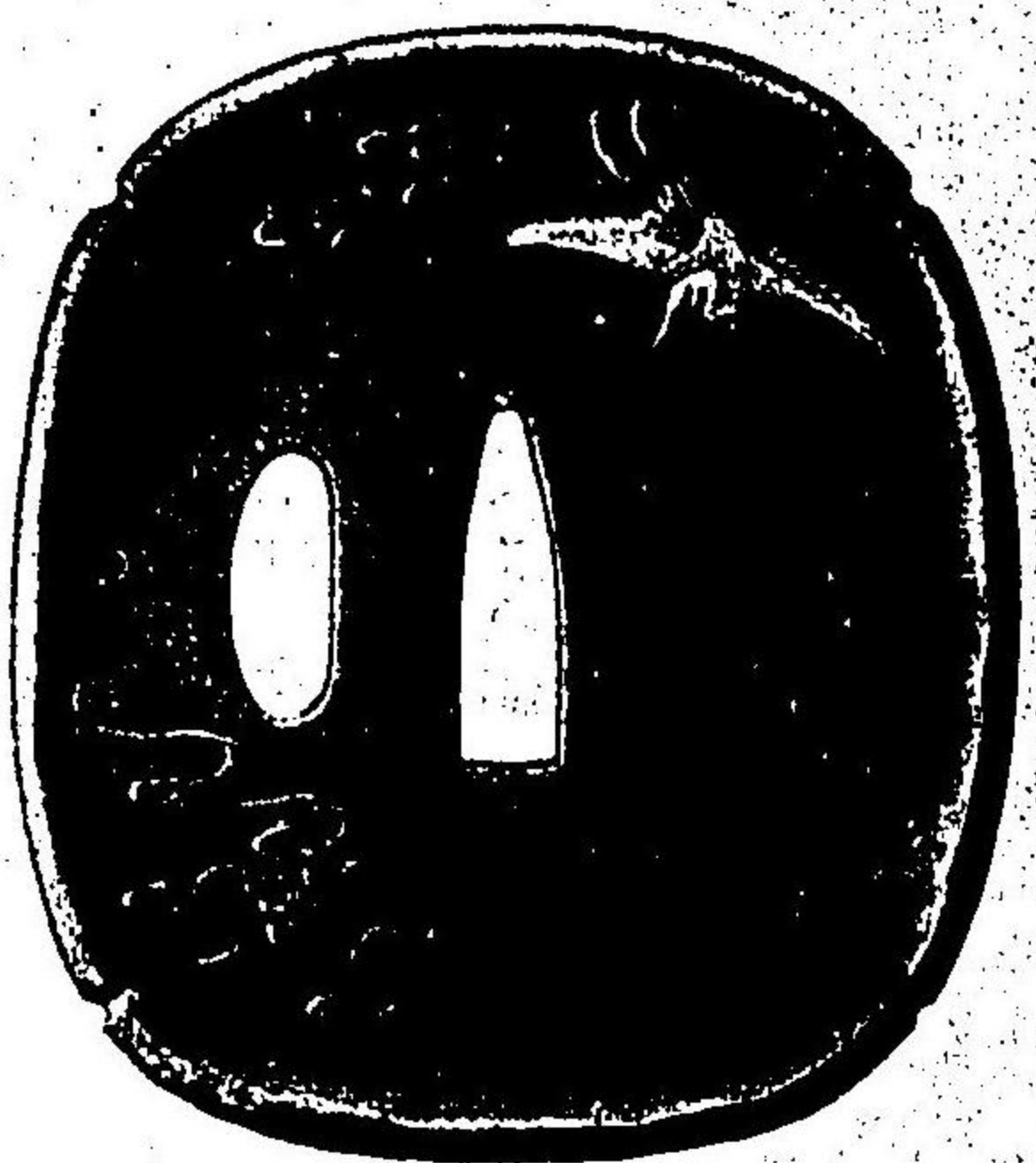
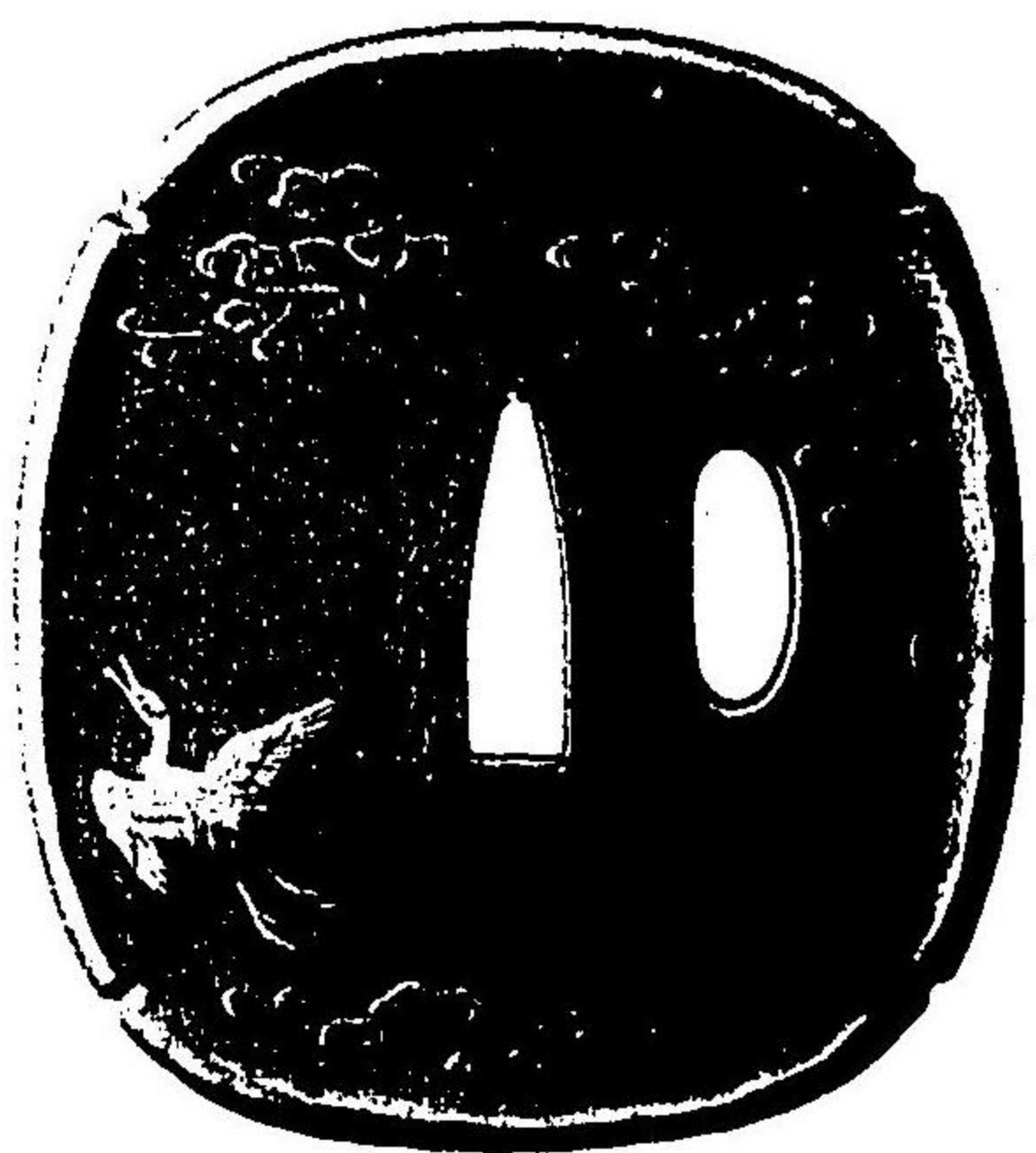

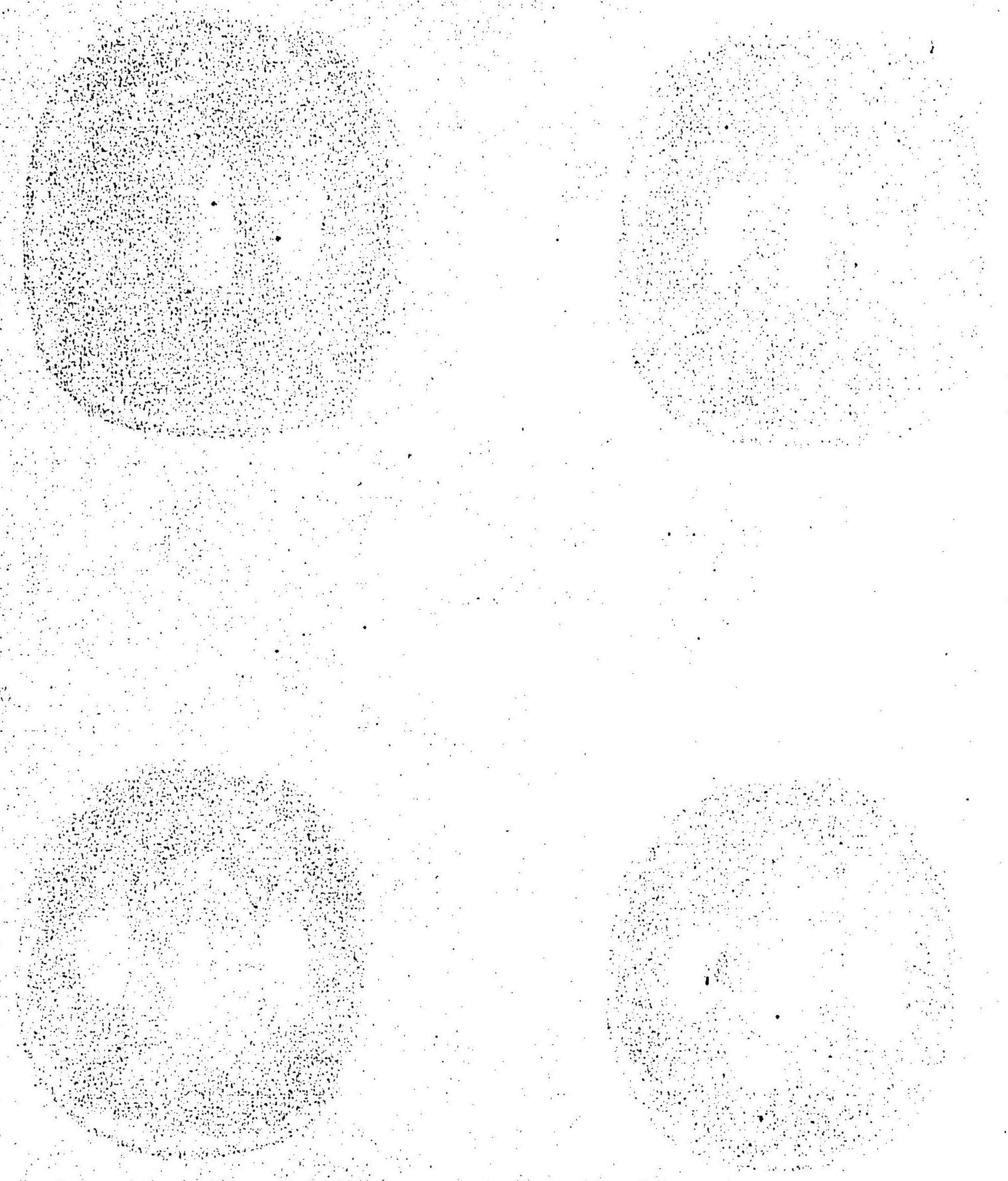

鐔

一鐔 (脇差)

粟ノ圖

銘 吟松亭東明花押

下地 鐵

彫 高彫金龍銀色繪

一全裏面

京都市田理八君藏

鐔

一鐔 (脇差)

粟ノ圖

銘 吟松亭東明花押

下地 鐵

彫 高彫金銅鳳銀色繪

一全裏面

京都合田正氏君藏

一全裏面

須 高須金銀鑄造所

丁時

須 高須金銀鑄造所

粟ノ圖

一全裏面

粟

京都府田原市入津

一全裏面

須 高須金銀鑄造所

丁時

須 高須金銀鑄造所

粟ノ圖

一全裏面

粟

京都府田原市入津

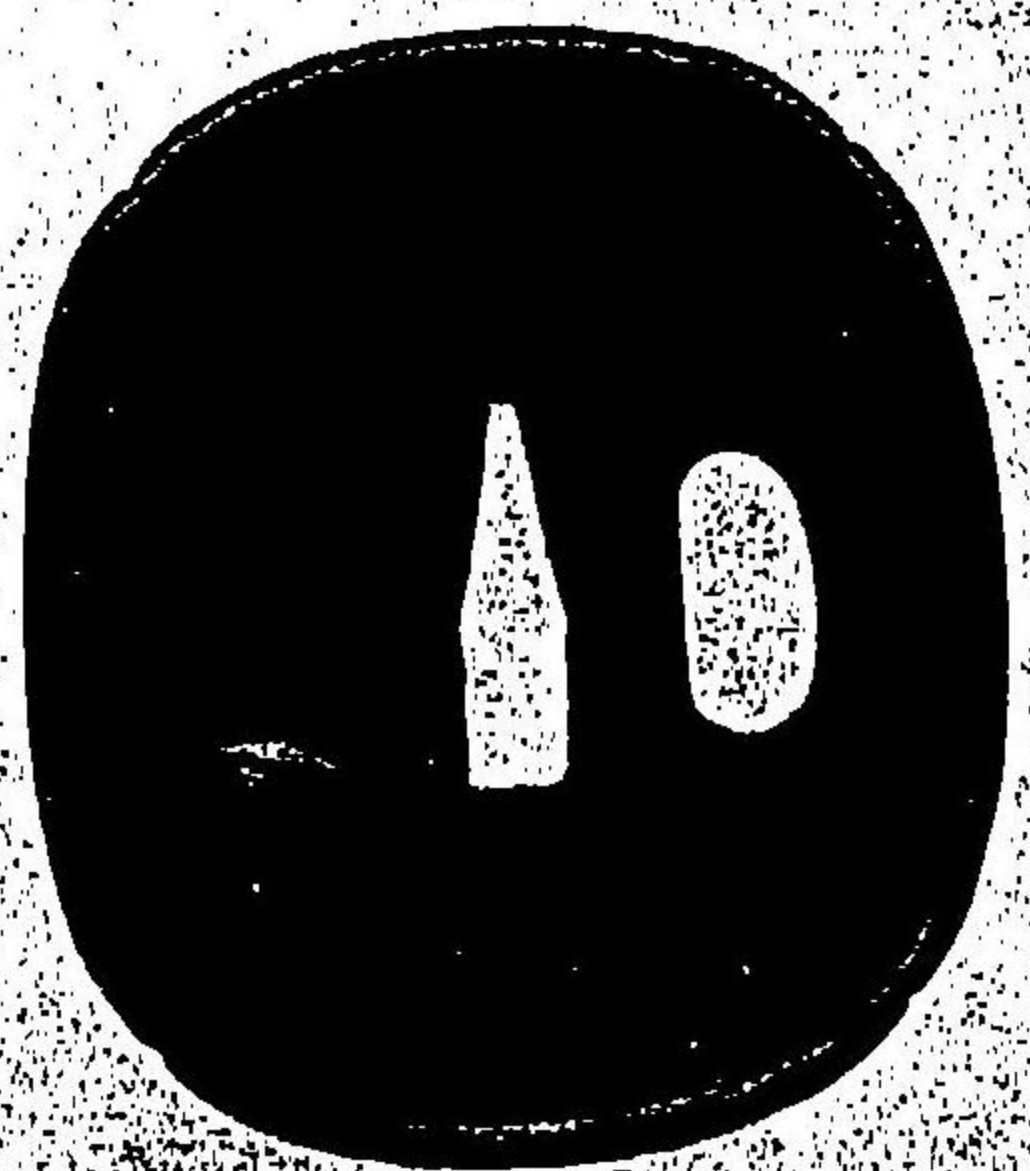
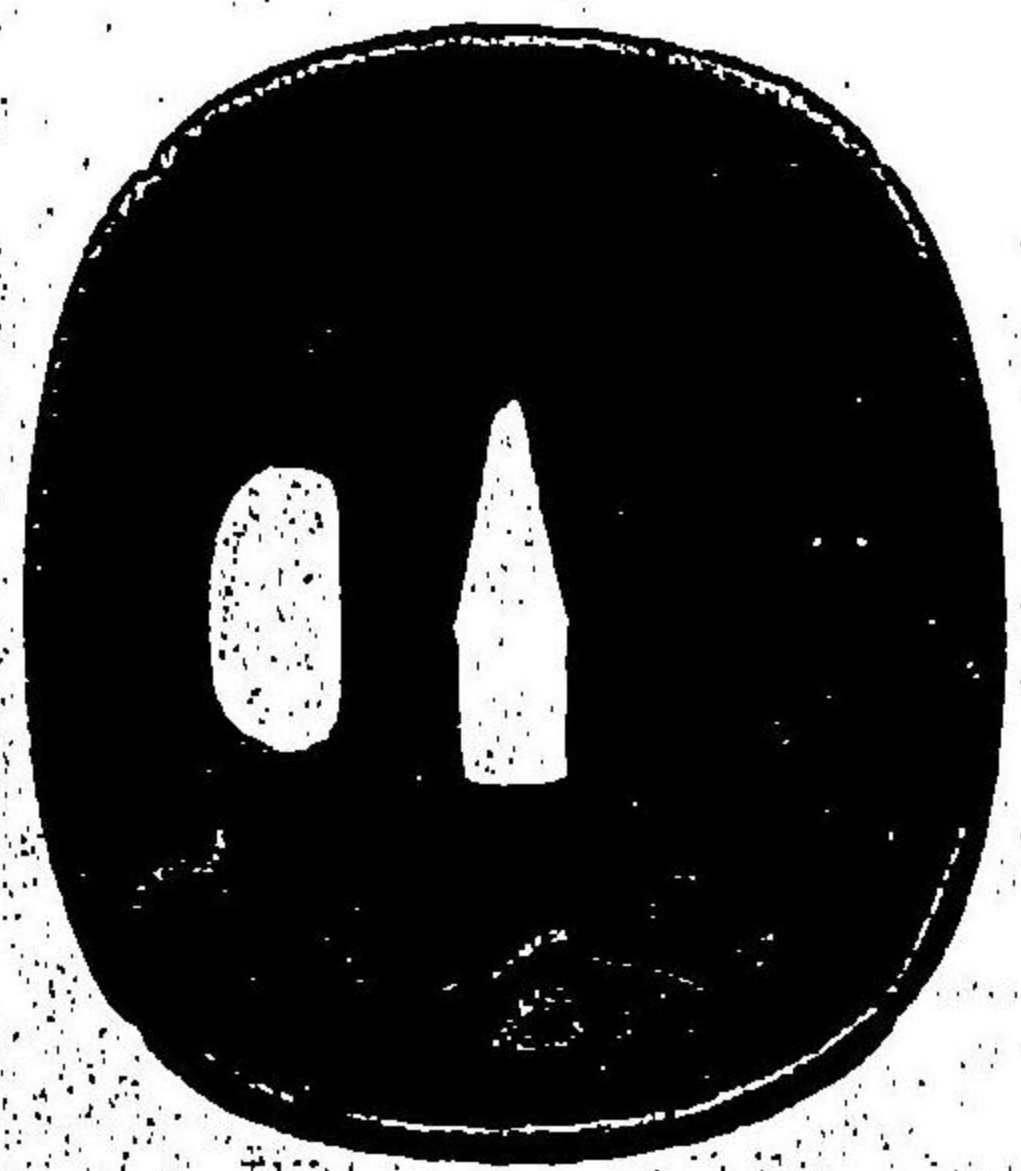
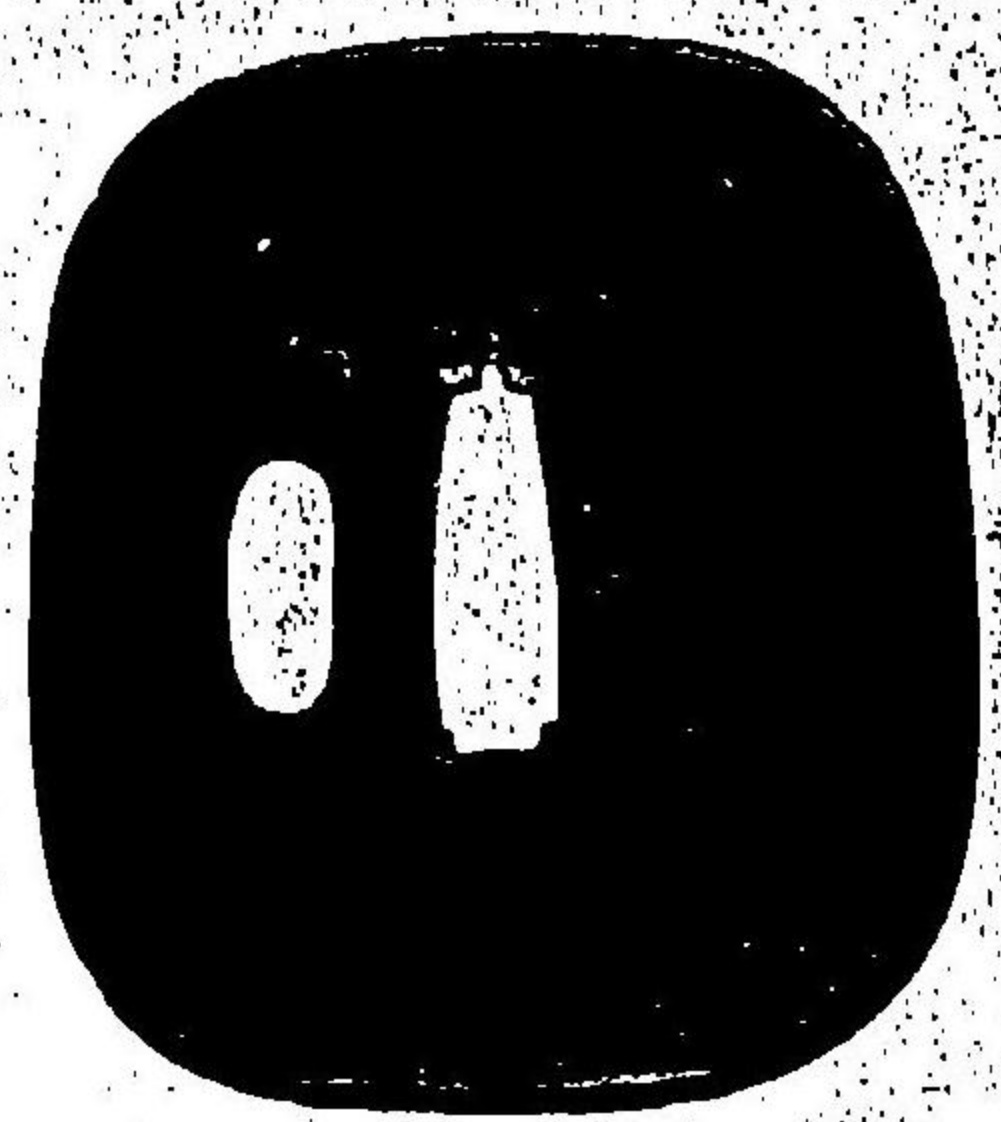
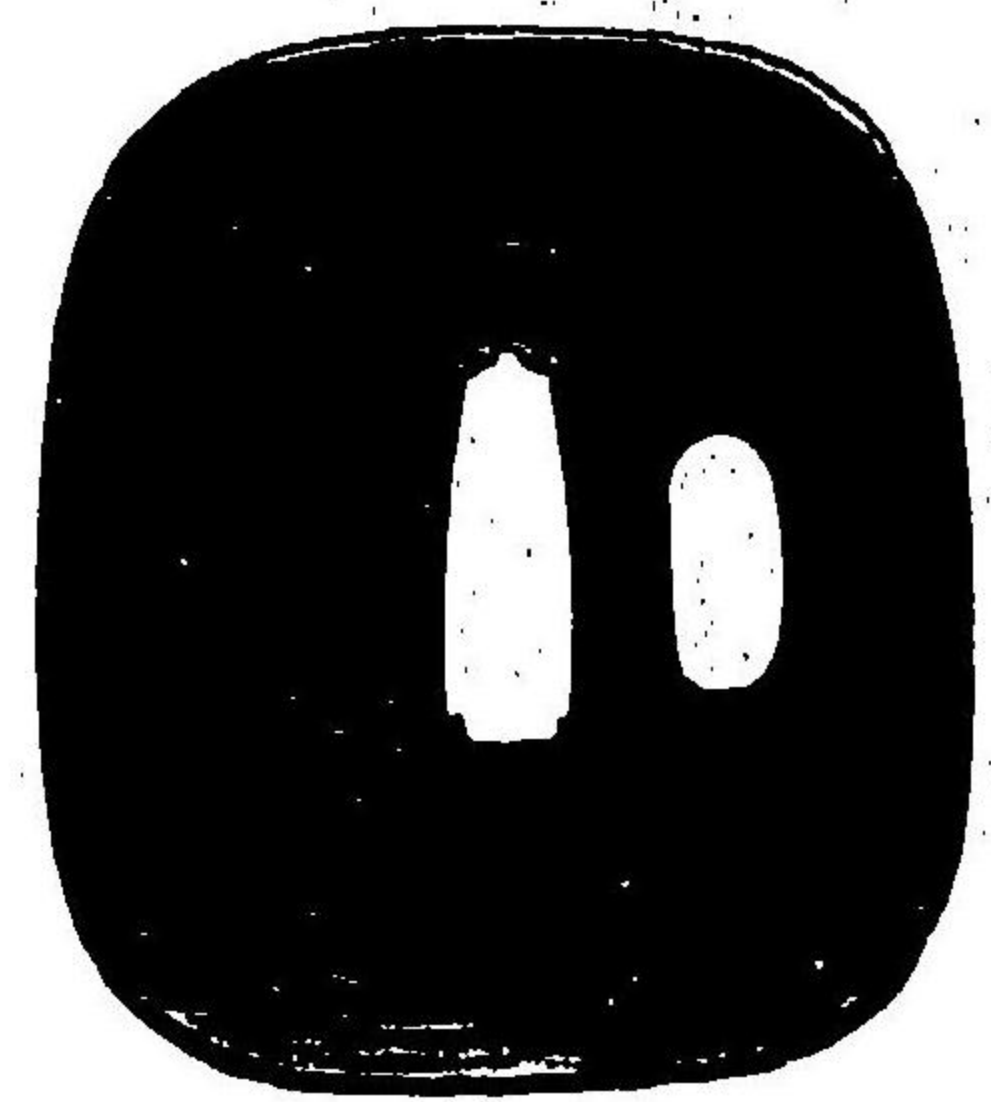

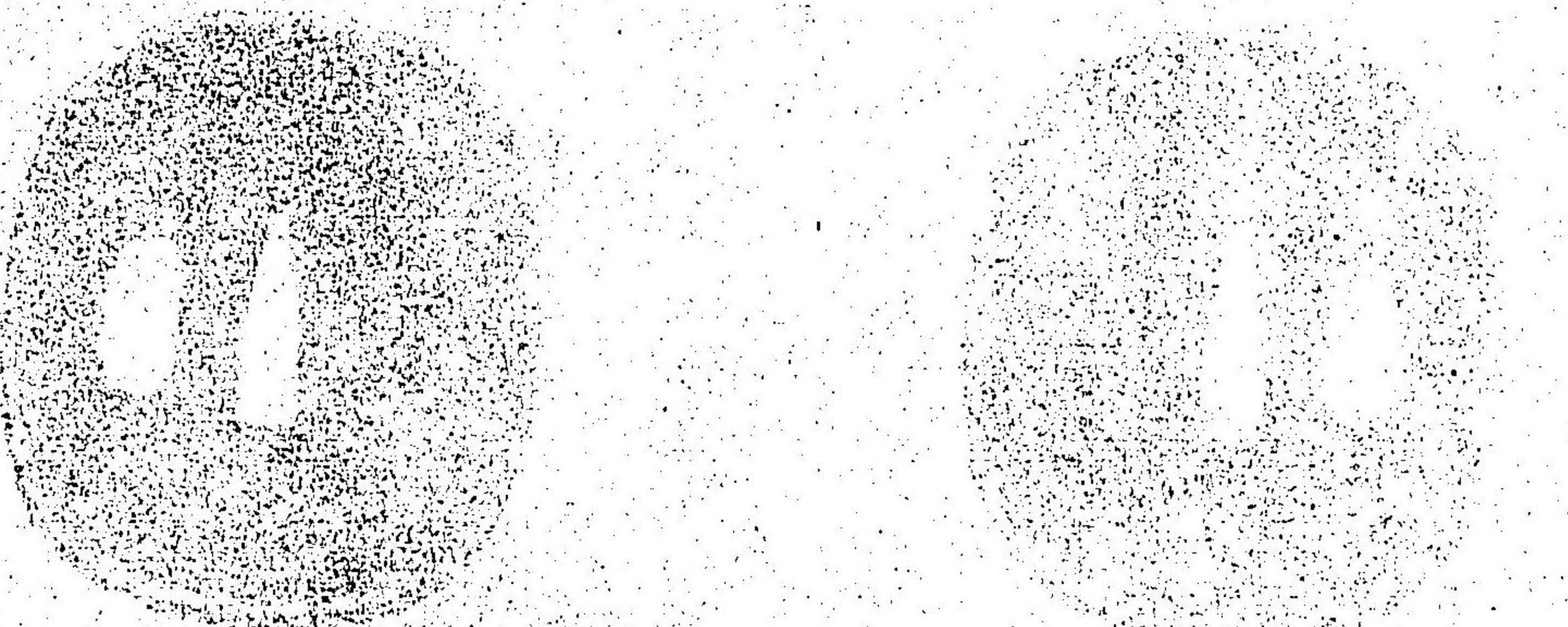
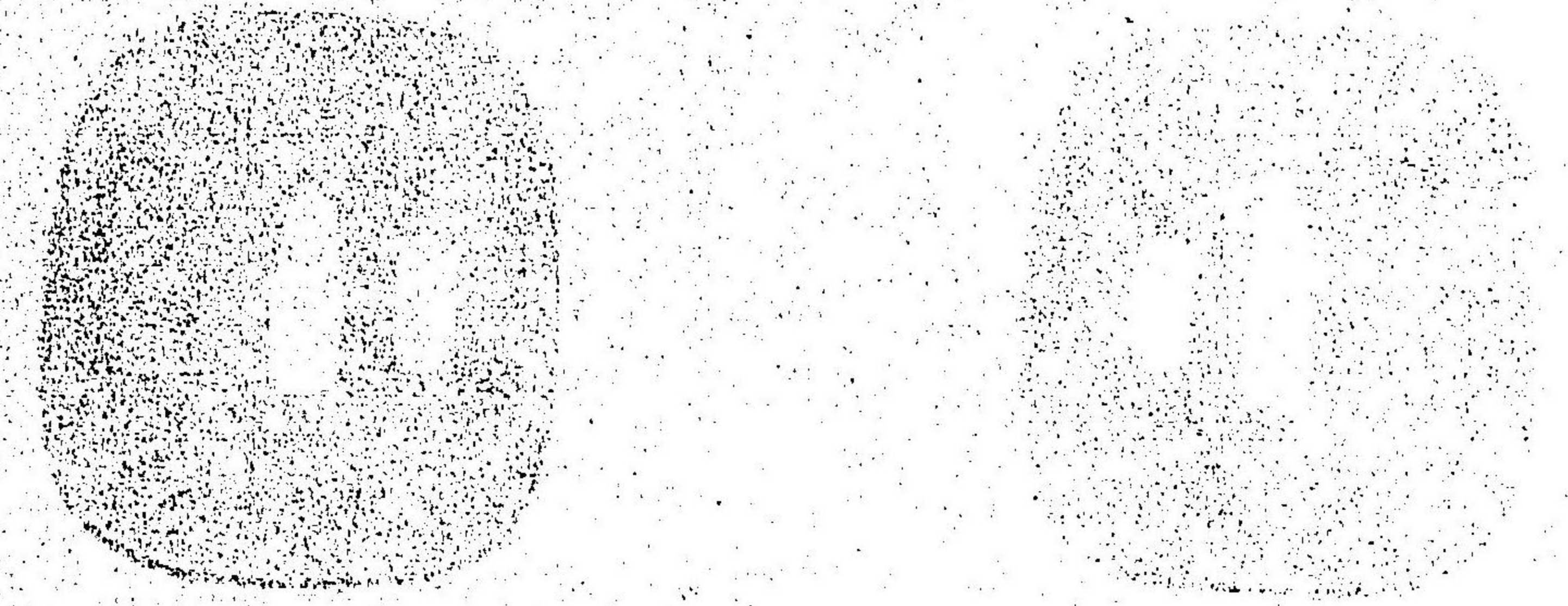

鐺

一鐺 (麻婆)

雪月花ノ圖

銘 一齋東明花押

下地 鐵

彫 高彫金銀色繪象嵌

神戸龍興堂藏

鐺

一鐺 (唯出)

粟ノ圖

銘 吟松亭東明花押

下地 鑲銀附子

彫 高彫金鳥金色繪

神戸龍興堂藏

一全裏面

一全裏面

一全裏面

銅 高麗金邊色餘繪海

不賦

繪 一發取圓非時

雲月非一圖

一戰 (繪)

戰

銅 高麗金邊色餘繪

一全裏面

銅 高麗金邊色餘繪

不賦

繪 一發取圓非時

粟一圖

一戰 (書)

戰

銅 高麗金邊色餘繪

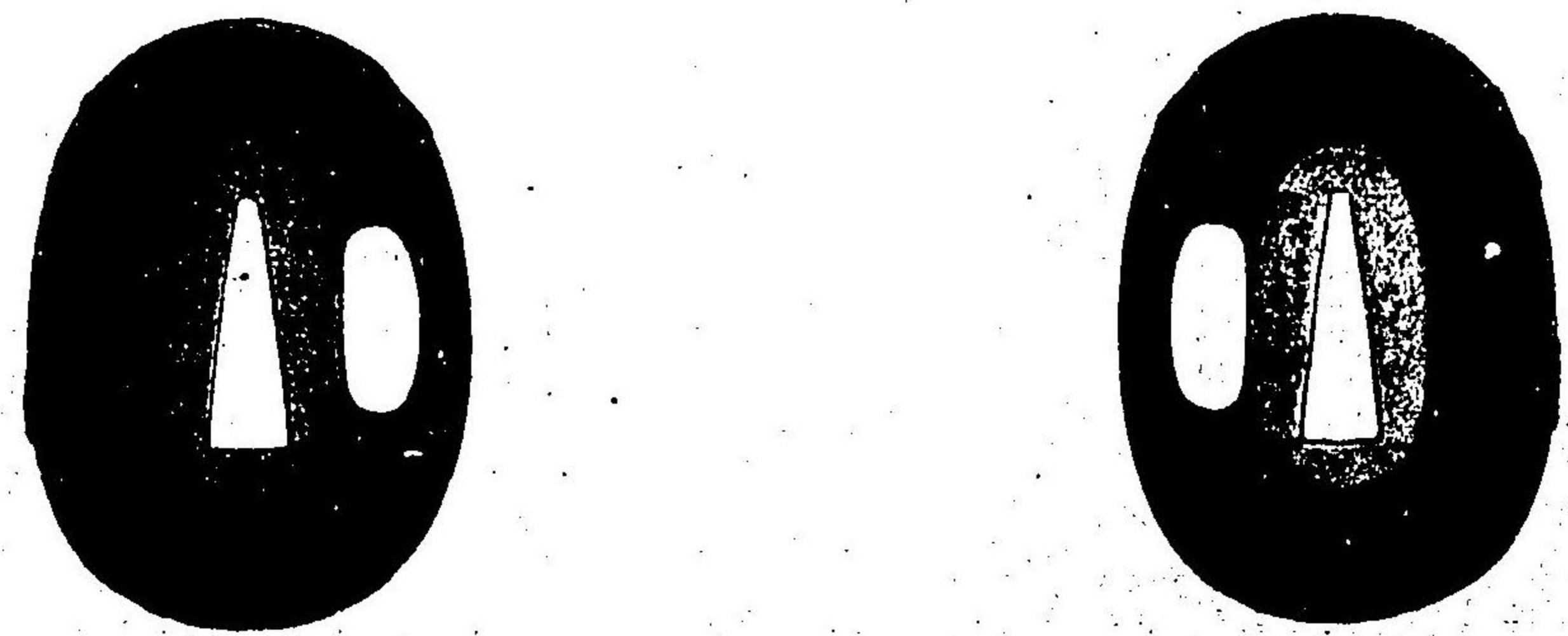
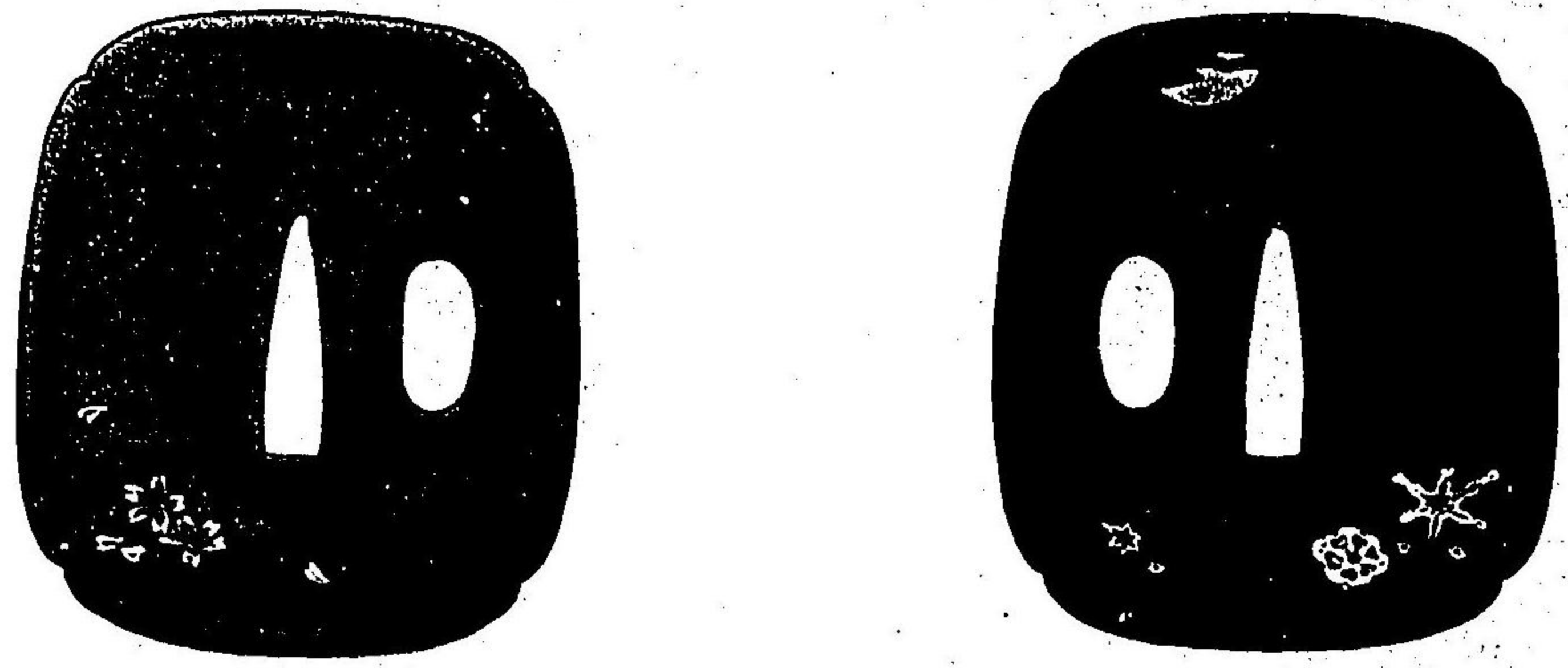

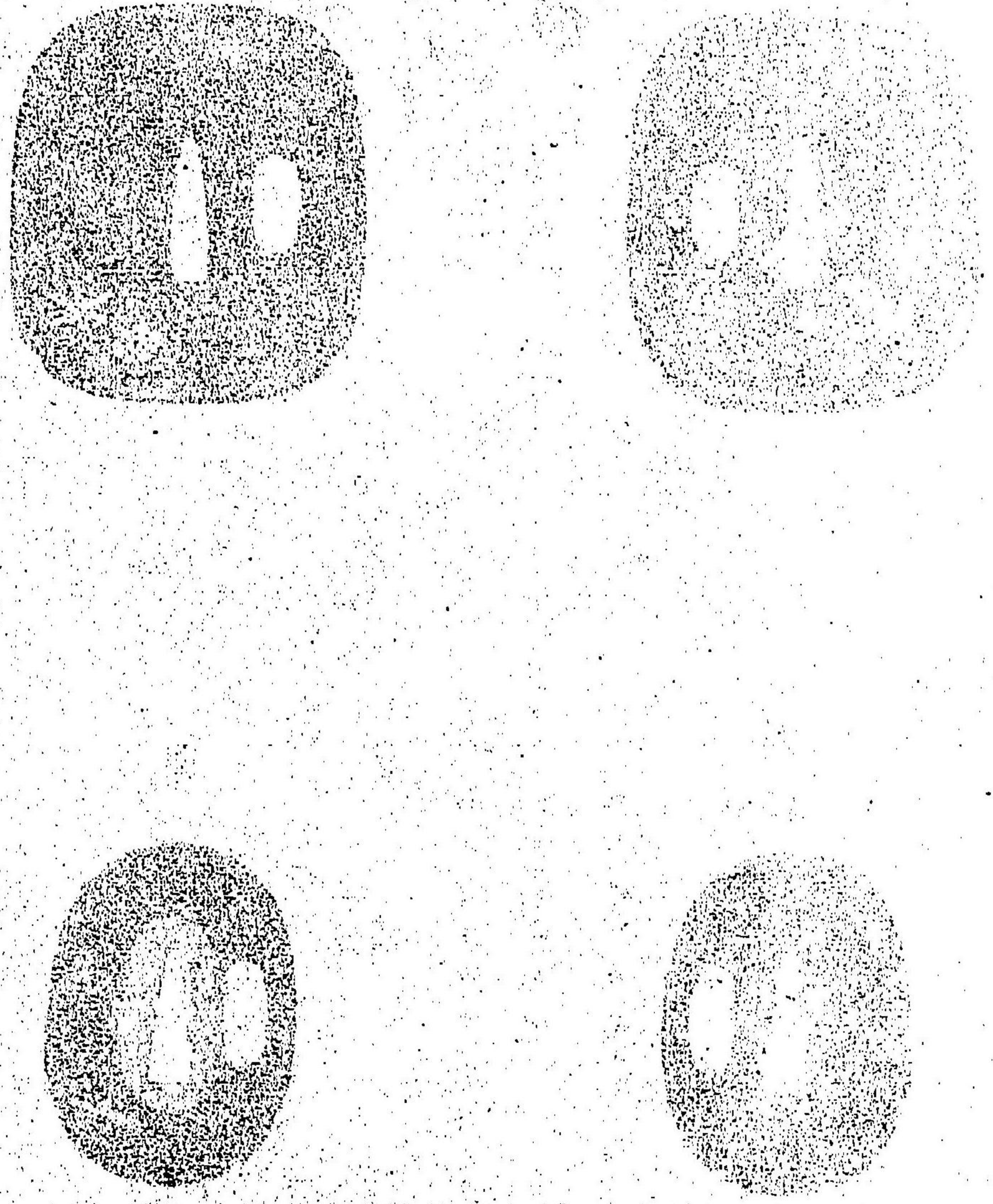

一目貫

菊花ノ圖

銘 吟松亭東明
下地 片鳥金片素銅
彫 容形金腫銀鳥金色繪

加納治兵衛君藏

一目貫

粟ノ圖

銘 吟松亭東明
下地 金無垢
彫 容形銅置金

神戸龍興堂藏

一目貫

粟ノ圖

銘 吟松亭東明花押
下地 金無垢

神戸龍興堂藏

一目貫

粟ノ圖

銘 一齊東明
下地 金無垢

神戸龍興堂藏

一目貫

福神ノ圖

銘 吟松亭東明
下地 金無垢

神戸龍興堂藏

一目貫

豆ノ圖

銘 吟松亭東明花押
下地 鳥金
彫 容形金色繪

京都市田理八君藏

一目貫

粟ノ圖

銘 一齊東明
下地 金無垢

大阪大家七平君藏

豆
一貫
細金銀
中銀
大銀
小銀
東洋
西洋
南洋
北洋

一貫

細金銀
中銀
大銀
小銀
東洋
西洋
南洋
北洋

豆
一貫

一貫

細金銀
中銀
大銀
小銀
東洋
西洋
南洋
北洋

粟
一貫

一貫

細金銀
中銀
大銀
小銀
東洋
西洋
南洋
北洋

粟
一貫

一貫

粟
一貫
細金銀
中銀
大銀
小銀
東洋
西洋
南洋
北洋

一貫

細金銀
中銀
大銀
小銀
東洋
西洋
南洋
北洋

粟
一貫

一貫

細金銀
中銀
大銀
小銀
東洋
西洋
南洋
北洋

粟
一貫

一貫

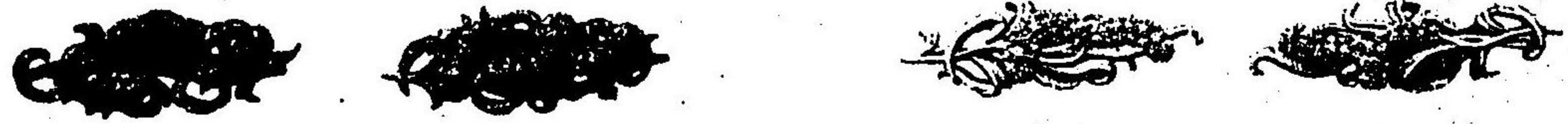

大國
大業
公平
重慶

轉日
轉日
轉日
轉日

轉日
轉日
轉日
轉日

一線頭

粟ノ圖

銘 吟松亭東明花押

下地 烏金納子

彫 高彫金銅色繪

神戸龍獅堂藏

一線頭

四君子ノ圖

銘 吟松亭東明花押

下地 烏金納子

彫 高彫金銀銅色繪

大阪 田村太兵衛君藏

一線頭

粟ニ農具ノ圖

銘 吟松亭東明花押

下地 烏金納子

彫 高彫金銀銅色繪

神戸龍獅堂藏

一線頭

雲龍ノ圖

銘 一齋東明花押

下地 烏金納子

彫 高彫金銀銅色繪

所藏者未詳

一線頭

粟ノ圖

銘 一齋東明花押

下地 烏金納子

彫 高彫金銀銅色繪

神戸龍獅堂藏

一線頭

雁ノ圖

銘 一齋東明花押

下地 烏金納子

彫 高彫金銀銅色繪

神戸龍獅堂藏

圖 一 鑄 取
形 狀 似 金 幣 子
一 邊 有 圓 形 花 邊

一 條 取

重 月 兩 錢 分

形 狀 似 金 幣 子
一 邊 有 圓 形 花 邊

圖 二 鑄 取

一 條 取

重 月 兩 錢 分

形 狀 似 金 幣 子
一 邊 有 圓 形 花 邊

圖 三 鑄 取

一 條 取

重 月 兩 錢 分

圖 一 鑄 取
形 狀 似 金 幣 子
一 邊 有 圓 形 花 邊

一 條 取

重 月 兩 錢 分

形 狀 似 金 幣 子
一 邊 有 圓 形 花 邊

圖 二 鑄 取

一 條 取

重 月 兩 錢 分

形 狀 似 金 幣 子
一 邊 有 圓 形 花 邊

圖 三 鑄 取

一 條 取

重 月 兩 錢 分

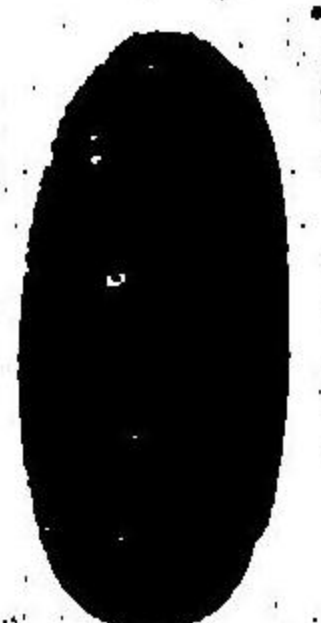
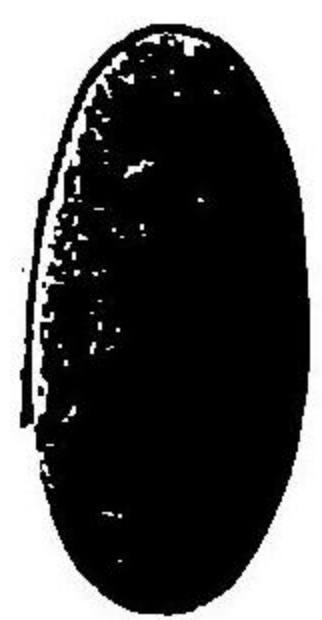

一 條 取

重 月 兩 錢 分

一 條 取

重 月 兩 錢 分

大 通 田 林 太 央 鑄 造 廠

一線頭

栗ノ圖

銘 一齊東明花押
下地烏金納子
彫 高彫金銀色繪

大阪 上野 一若 藏

一線頭

栗ノ圖

銘 吟松亭東明花押
下地烏金納子
彫 高彫

神戸 龍 藏

一線頭

栗ニ農具ノ圖

銘 吟松亭東明花押
下地烏金納子
彫 高彫金銀銀色繪

神戸 龍 藏

一線頭

栗ニ鶉ノ圖

銘 吟松亭東明花押
下地烏金納子
彫 高彫金銀銅色繪

神戸 龍 藏

一線頭

梅月ノ圖

銘 一齊東明花押
下地烏金
彫 毛彫金銀象嵌

神戸 龍 藏

一線頭

芦雁ノ圖

銘 一齊東明花押
下地烏金納子
彫 高彫金銀銀色繪

神戸 龍 藏

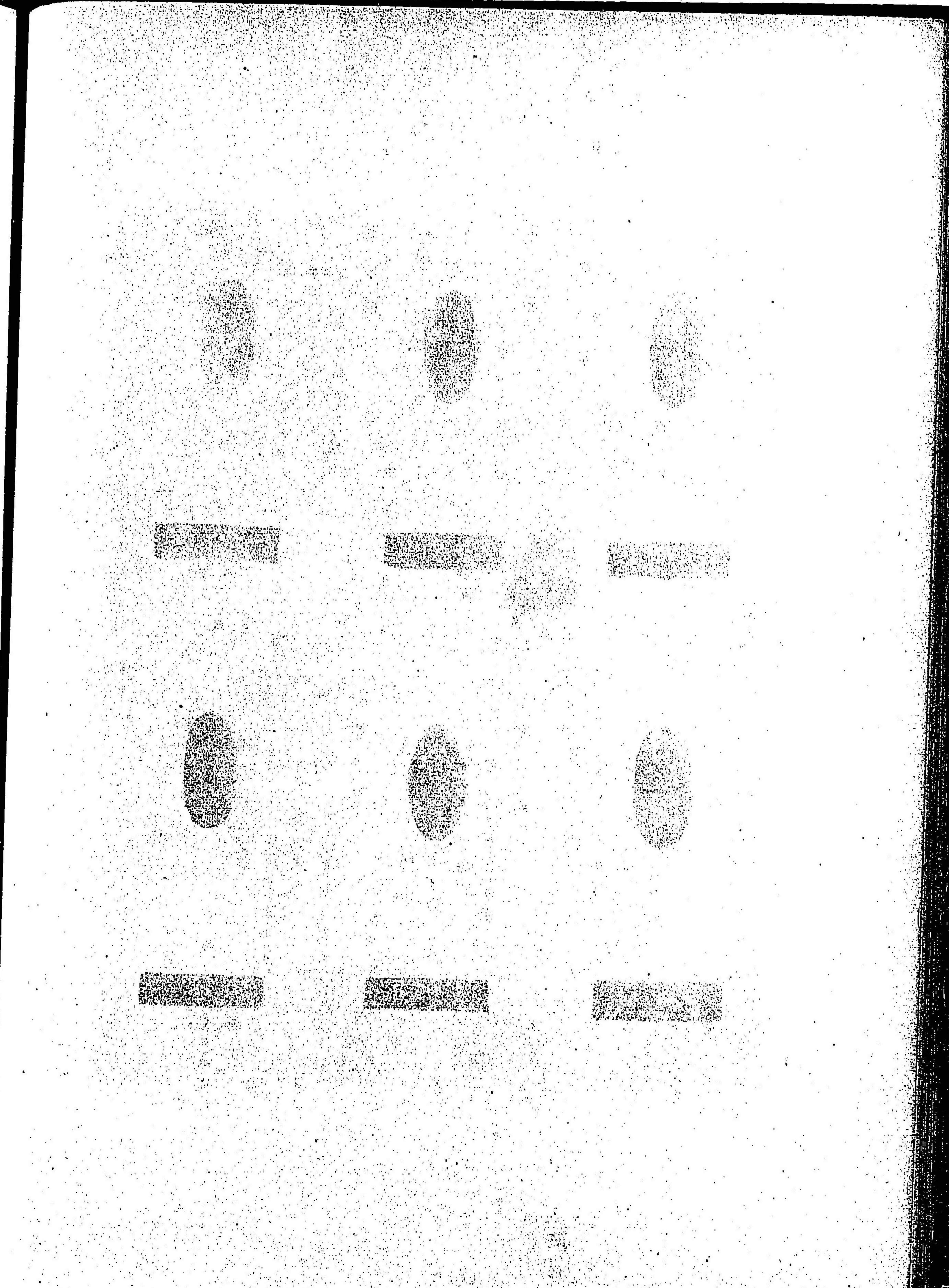

銅 形 似 金 剛 鑽 石
下 部 似 金 剛 鑽 石
一 部 似 金 剛 鑽 石

一 樣

取

大 同 上 部 部 一 樣

黃 銅 一 圖
銅 形 似 金 剛 鑽 石
下 部 似 金 剛 鑽 石
一 部 似 金 剛 鑽 石

一 樣

取

大 同 上 部 部 一 樣

銅 形 似 金 剛 鑽 石
下 部 似 金 剛 鑽 石
一 部 似 金 剛 鑽 石

一 樣

取

大 同 上 部 部 一 樣

銅 形 似 金 剛 鑽 石
下 部 似 金 剛 鑽 石
一 部 似 金 剛 鑽 石

一 樣

取

大 同 上 部 部 一 樣

銅 形 似 金 剛 鑽 石
下 部 似 金 剛 鑽 石
一 部 似 金 剛 鑽 石

一 樣

取

大 同 上 部 部 一 樣

銅 形 似 金 剛 鑽 石
下 部 似 金 剛 鑽 石
一 部 似 金 剛 鑽 石

一 樣

取

大 同 上 部 部 一 樣

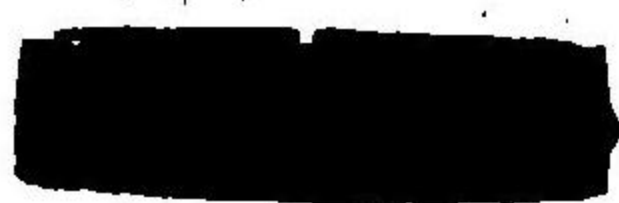
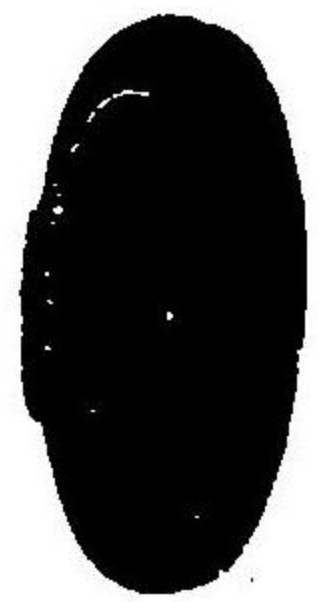

一線頭 (大)

粟ノ圖

銘 一齋東明花押

下地 烏金納子

形 高彫金銀色繪

大阪 大家七平君藏

一線頭 (小)

粟ノ圖

銘 一齋東明花押

下地 烏金納子

形 高彫金銀色繪

大阪 大家七平君藏

一線頭

粟ニ農具ノ圖

銘 吟松亭東明花押

下地 烏金納子

形 高彫金銀色繪

神戸 龍野金藏

一線頭

粟ノ圖

銘 東明克秀信花押

下地 烏金納子

形 高彫金色繪

京都 紹美茶帖君藏

一線頭

粟ノ圖

銘 吟松亭東明花押

下地 烏金納子

形 高彫銅色繪

須磨 福島良助君藏

一線頭

文字ノ圖

銘 一乘以作意東明彫之

下地 鐵

形 高彫金銀象嵌

大阪 芝川又右衛門君藏

形 高 錫 金 圓 幣 壹 毫
下 形 錫 金 圓 幣 十
幣 各 樣 亦 其 圓 幣 形

票 二 錢 具 一 圖

一 條

大 國 大 幣 十 平 枚 壹

一 條

大 國 大 幣 十 平 枚 壹

形 在 錫 金 圓 幣 壹 毫
下 形 錫 金 圓 幣 十
幣 各 樣 亦 其 圓 幣 形

票 一 圖

一 條

大 國 大 幣 十 平 枚 壹

形 在 錫 金 圓 幣 壹 毫
下 形 錫 金 圓 幣 十
幣 各 樣 亦 其 圓 幣 形

票 一 圖

一 條

大 國 大 幣 十 平 枚 壹

形 錫 金 圓 幣 壹 毫
下 形 錫 金 圓 幣 十
幣 各 樣 亦 其 圓 幣 形

文 字 一 圖

一 條

大 國 大 幣 十 平 枚 壹

形 錫 金 圓 幣 壹 毫
下 形 錫 金 圓 幣 十
幣 各 樣 亦 其 圓 幣 形

票 一 圖

一 條

大 國 大 幣 十 平 枚 壹

形 在 錫 金 圓 幣 壹 毫
下 形 錫 金 圓 幣 十
幣 各 樣 亦 其 圓 幣 形

票 一 圖

一 條

大 國 大 幣 十 平 枚 壹

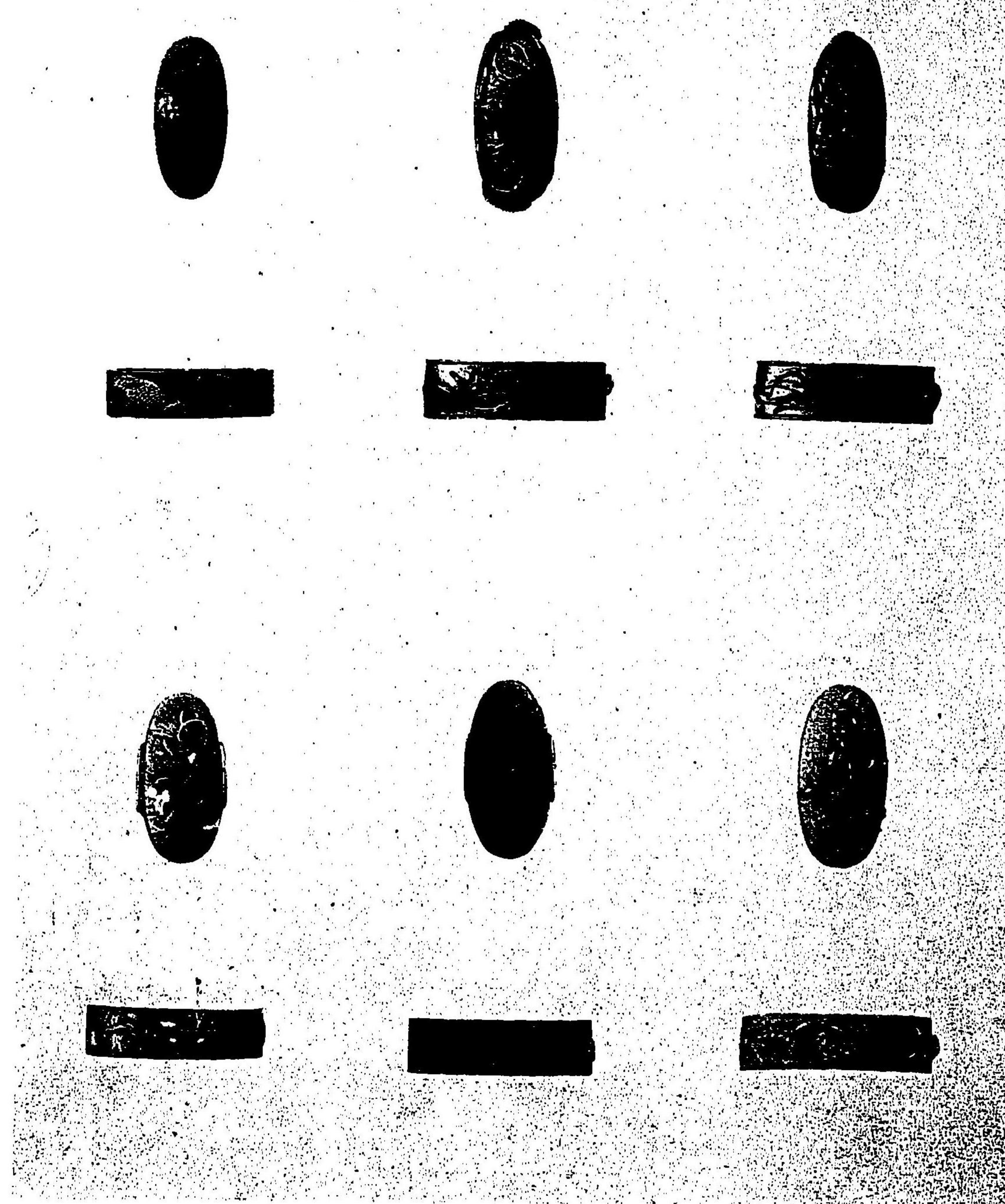

一小柄

粟二鳴子ノ圖

銘 時松亭東明
地板 烏金納子
彫 高彫金銀色繪裏面

神戸龍興堂藏

一小柄

表松葉
裏梅竹ノ圖

銘 時松亭東明花押
下地 墨銀
彫 高彫柄頭金銀色繪象嵌

神戸龍興堂藏

一小柄

粟ノ圖

銘 一齋東明花押
地板 烏金納子
彫 高彫金銀色繪裏面

神戸龍興堂藏

一全裏面

一小柄

勿來關ノ圖

銘 東明花押
地板 烏金納子
彫 高彫金銀色繪裏面

京都合田正氏君藏

一小柄

粟二鳴子ノ圖

銘 時松亭東明花押
下地 烏金納子
彫 高彫柄頭金銀色繪裏面

神戸龍興堂藏

一小柄

粟ノ圖

銘 一齋東明花押
地板 烏金納子
彫 高彫金銀色繪裏面

大阪上野理一君藏

一小柄

玉ニ熨斗ノ圖

銘 東明花押
下地 墨銀
彫 毛彫金烏金象嵌

神戸龍興堂藏

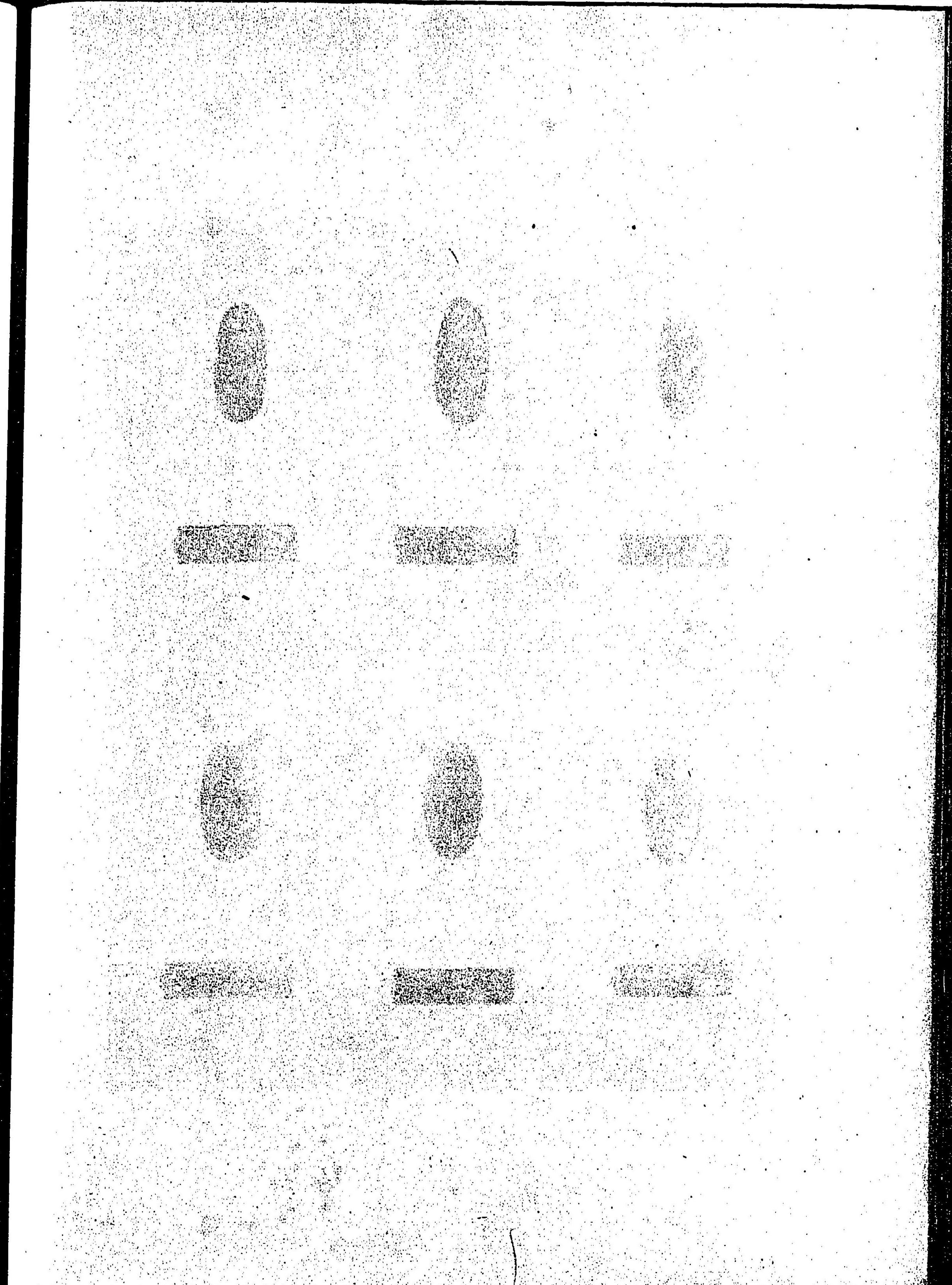

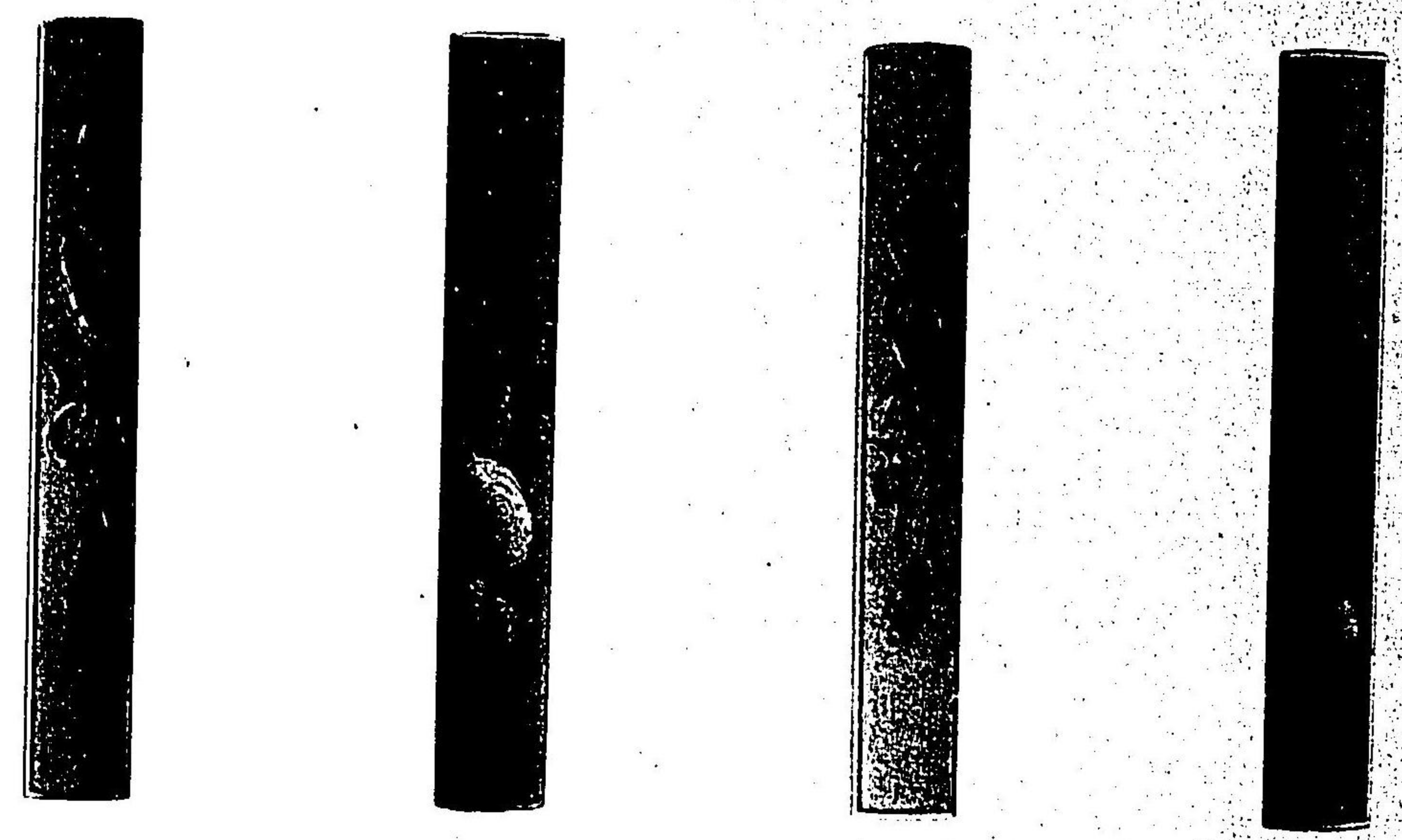

高麗金銀
一兩
一錢
一錢半
一錢二分

一小
兩

大正 上野 第一 書院

高麗金銀
一兩
一錢
一錢半
一錢二分

一小
兩

大正 上野 第一 書院

高麗金銀
一兩
一錢
一錢半
一錢二分

一小
兩

大正 上野 第一 書院

高麗金銀
一兩
一錢
一錢半
一錢二分

一小
兩

大正 上野 第一 書院

高麗金銀
一兩
一錢
一錢半
一錢二分

一小
兩

大正 上野 第一 書院

高麗金銀
一兩
一錢
一錢半
一錢二分

一小
兩

大正 上野 第一 書院

高麗金銀
一兩
一錢
一錢半
一錢二分

一小
兩

大正 上野 第一 書院

高麗金銀
一兩
一錢
一錢半
一錢二分

一小
兩

大正 上野 第一 書院

福井一壽小傳

福井一壽九阜舎ト號ス舊豊岡藩士西内軍平ノ三男ナリ出テ、福井氏ヲ繼ク天保六乙未年十一月二十日兵庫縣但馬國城崎郡八條村ノ内大磯村ニ生ル幼名常太郎後チ慶助ト改ム
慶助幼ヨリ手工ヲ好ム嘉永二巳酉年後藤一乘ノ門ニ入り彫金ノ術ヲ學ハント欲ス父ノ病ニ依リ果サス郷里ニ在テ木彫ヲ爲ス其後父母天年ヲ以テ歿ス慶助意ヲ決シテ京師ニ赴ク年二十四和歌ヲ詠シ志ヲ言フ

後の世に残さんいさをかたくとも我玉の緒のあらむかきりは

此時後藤一乘幕府ノ徵ニ應シ江戸ニ在リ依テ橋本一至ニ就キ彫刻ヲ學ヒタリ文久元年辛酉年江戸ニ出テ始メテ一乘ノ門ニ入ル文久二壬戌年師一乘ニ從ヒ京師ニ歸ル福井一壽ト稱ス明治元戊辰年東京麻布我善坊ニ於テ彫金業ヲ開ク王政維新時勢一變スルニ際シ各地ニ轉遷シ現今兵庫縣但馬國城崎郡湯島藥師ニ住ス明治三十六年齡六十九

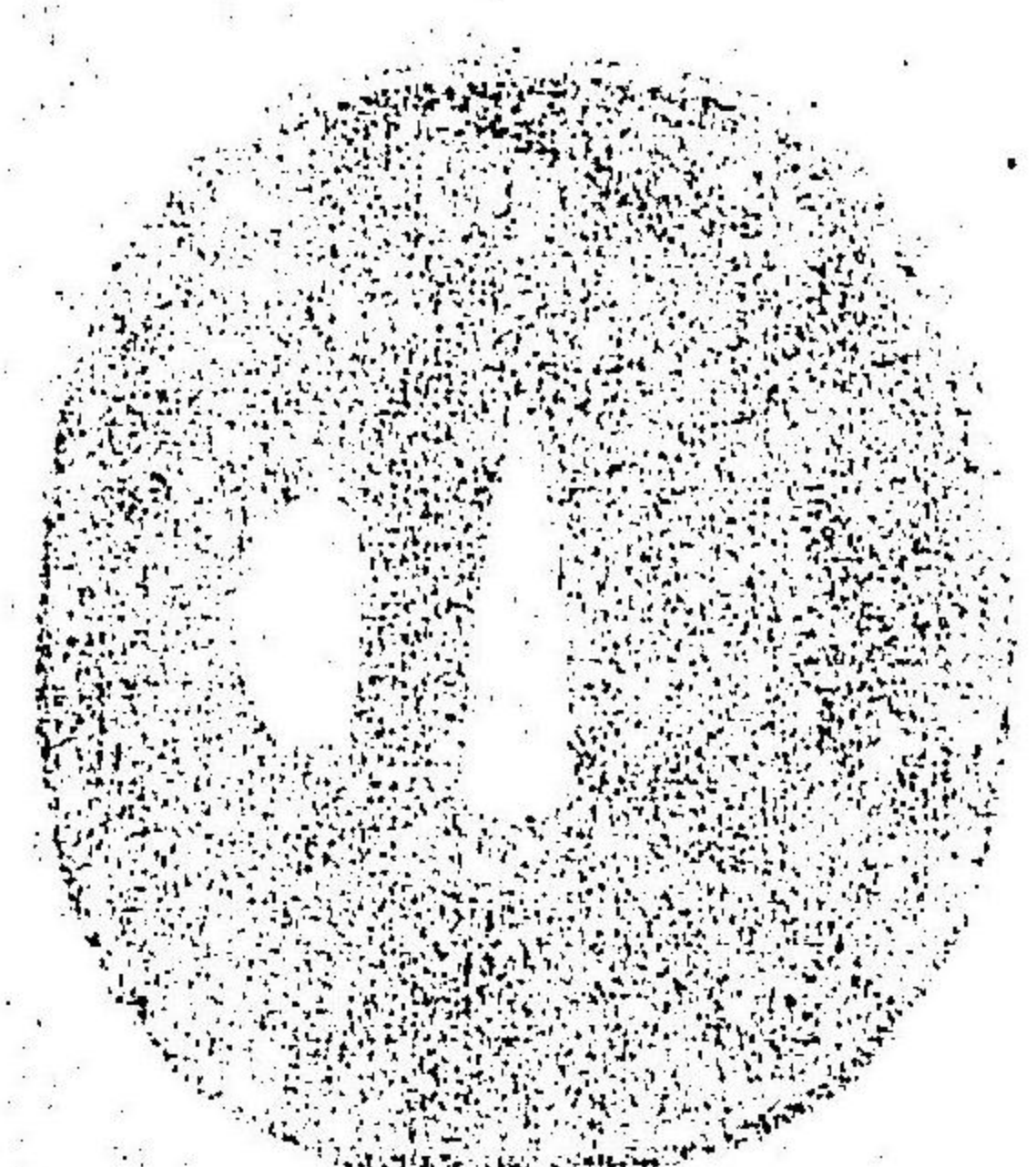
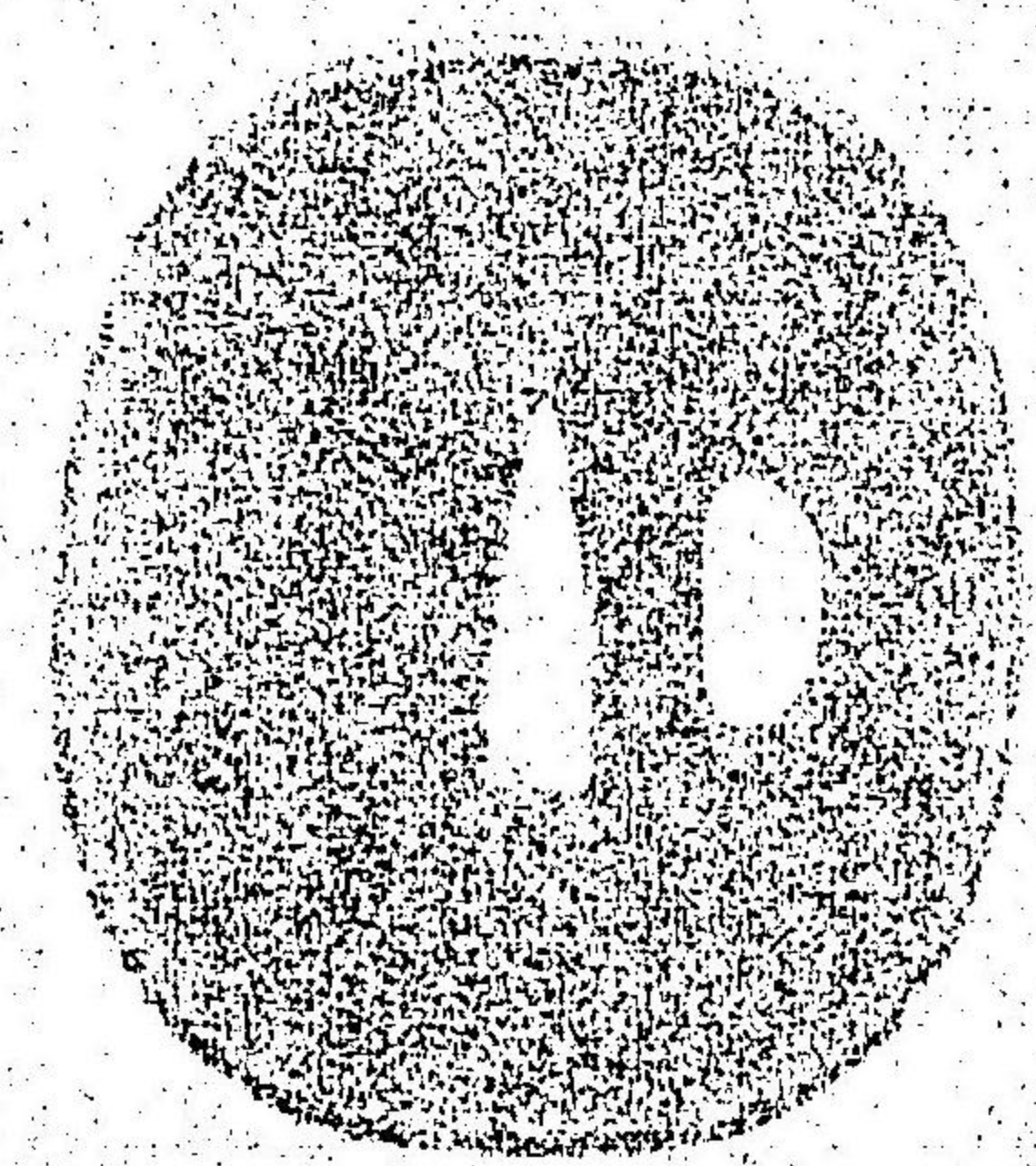
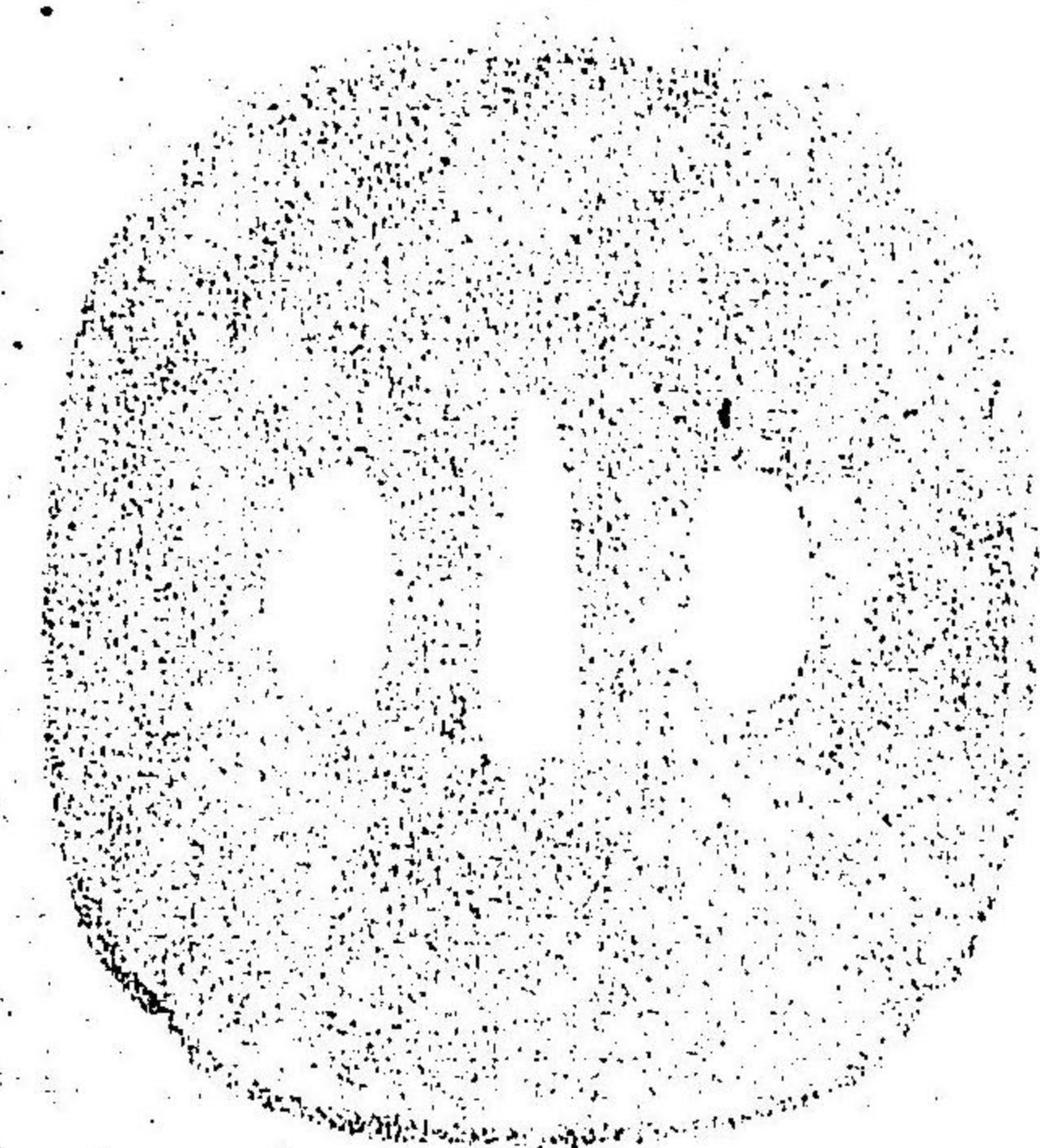
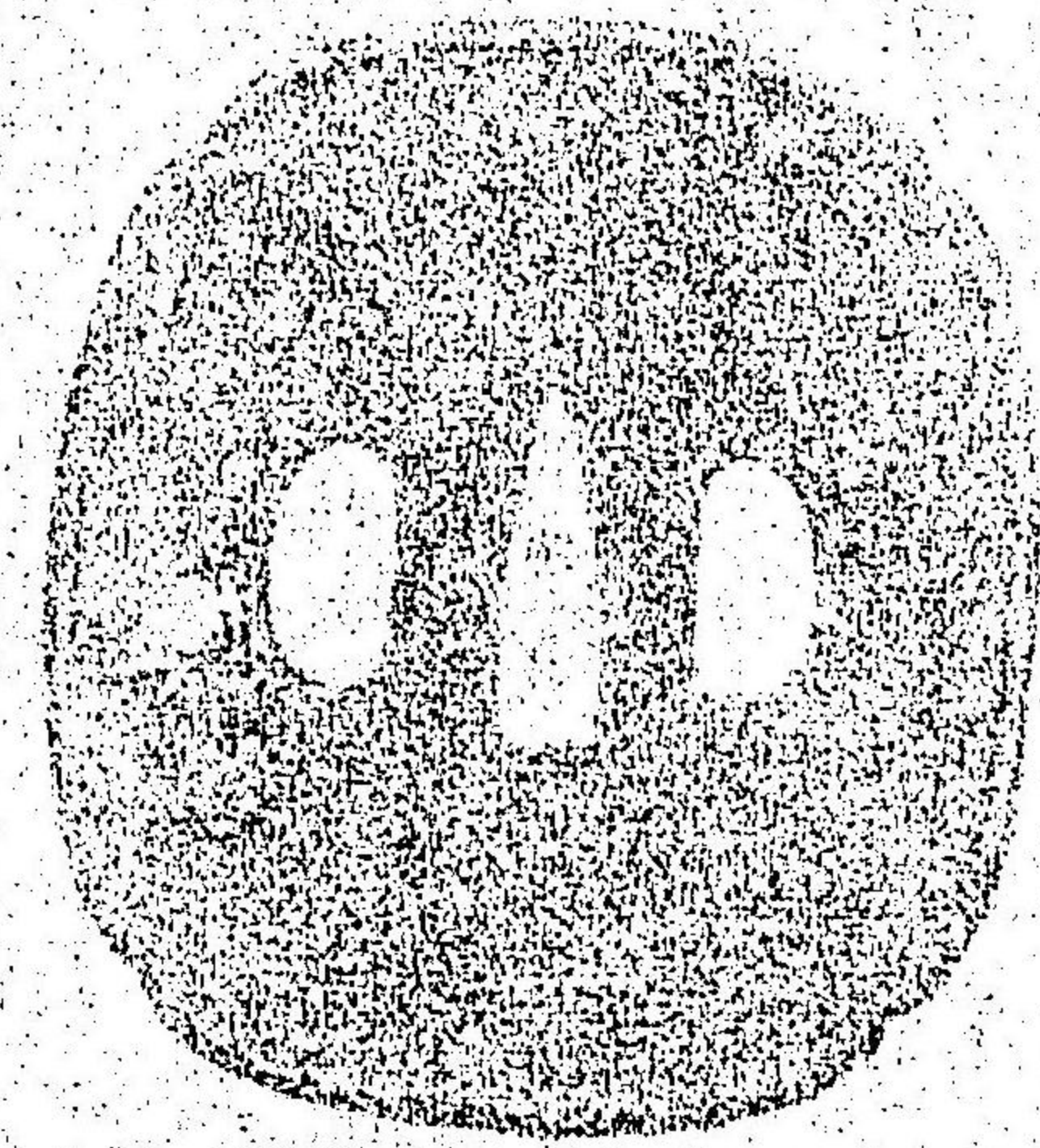

鐺

一鐺 (脇差)

一品當朝ノ圖

銘 福井一善花押

下地 鐵

形 高彫金銀烏金色繪

須磨 福島良助君藏

一全裏面

鐺

一鐺 (脇差)

田植ノ圖

銘 九阜舎

一善作

下地 鐵

形 高彫金銀色繪象嵌

神戸龍興全藏

一全裏面

一全裏面

須 高橋金屋金屋

丁銀

源 藤井一書

一品當陽圖

一 (複製)

聯

於 龍 藤 山 氏 傳 孫 殿

一全裏面

須 高橋金屋金屋

丁銀

源 武 平 公

田 藤 圖

一 (複製)

聯

源 可 斯 藤 全 殿

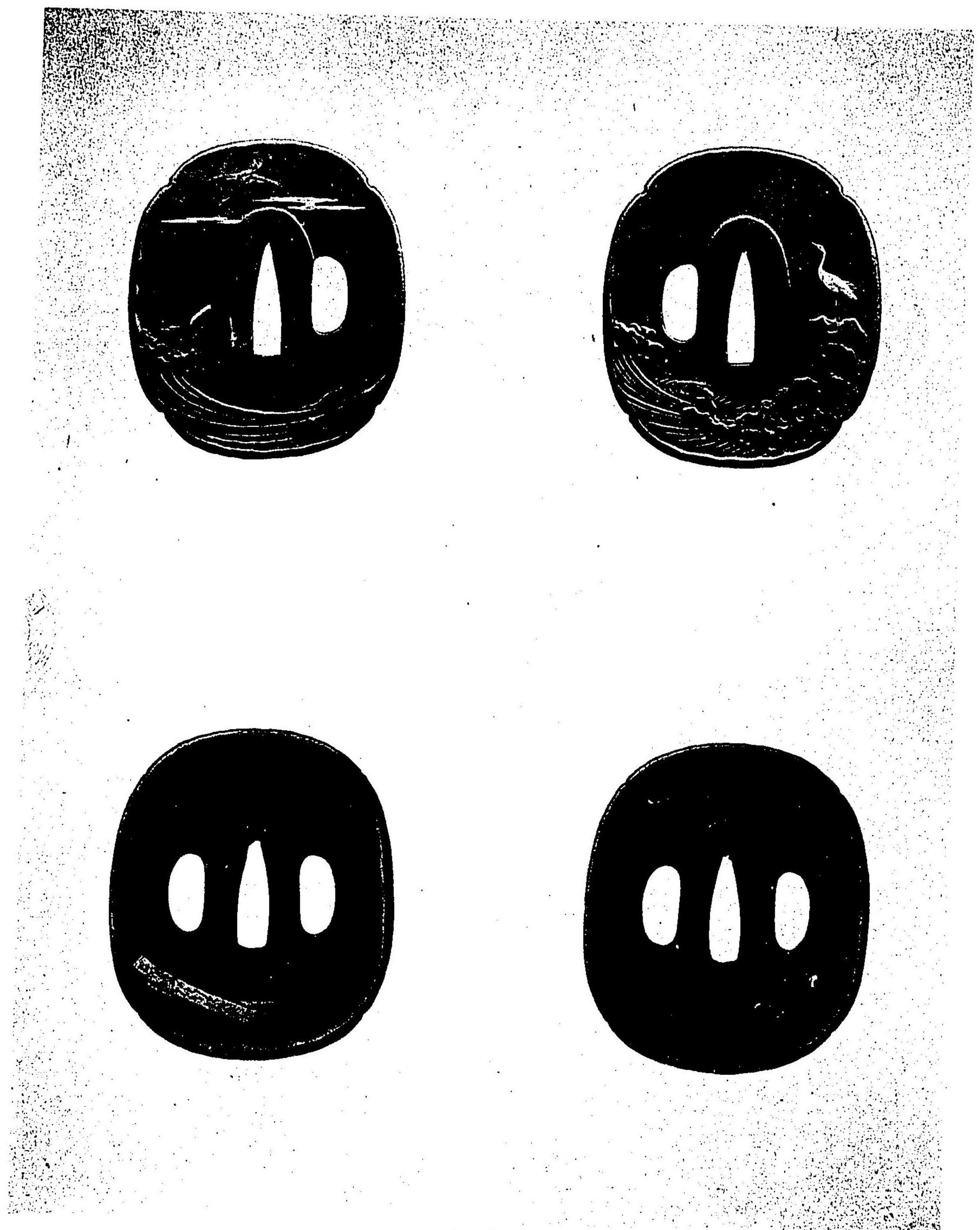

跋

凡そ今の世に作り出すものすら、集めて座右に備へむとするは難きことなり。況して朝な夕な古來諸家の手に成りし名品傑作に接し、あるは慕ひ、あるは樂しみ、あるは参考に資せむとするは、いとも容易からぬことぞかし。昔より志ある人、各其道の作品を模寫し、梓に上せて世に行ひしは、之れ世の人の古名家を友とせむ望みに副はむとての心にぞある。光村利藻君は篤志の士なり、此ごろ其家に藏するものはさらなり、世にありとあらゆる古來作家の手に成りし、刀劍の裝飾品を蒐め、嗜める寫眞の術を用ひて梓に上せ、鑿廻花と名づけて、弘く世に頒たむとす。吾れ此書を読んで、窃にたもふ、我道の作品を蒐めし書は、昔より其數僅に一二あるのみにして、而も唯その形のあらましを窺ふに過ぎざれども、此ふみの如きは、君が精妙なる寫眞の術を以てせしこはいへ、形はさらなり、肉取の高低、刀鑿の用法まで、殘る所なく鮮かに知ることを得るのみならず、卷中に載する諸作家の系譜履歴をも添へて對照に便せり、其趣味の豊富なる、用意の周到なる、言はむかたなし。光村君の斯道に忠にして、俟野景孝君の編輯に與りて力ありし、ともに多とすべきかぎりぞある。此書にして一たび世に

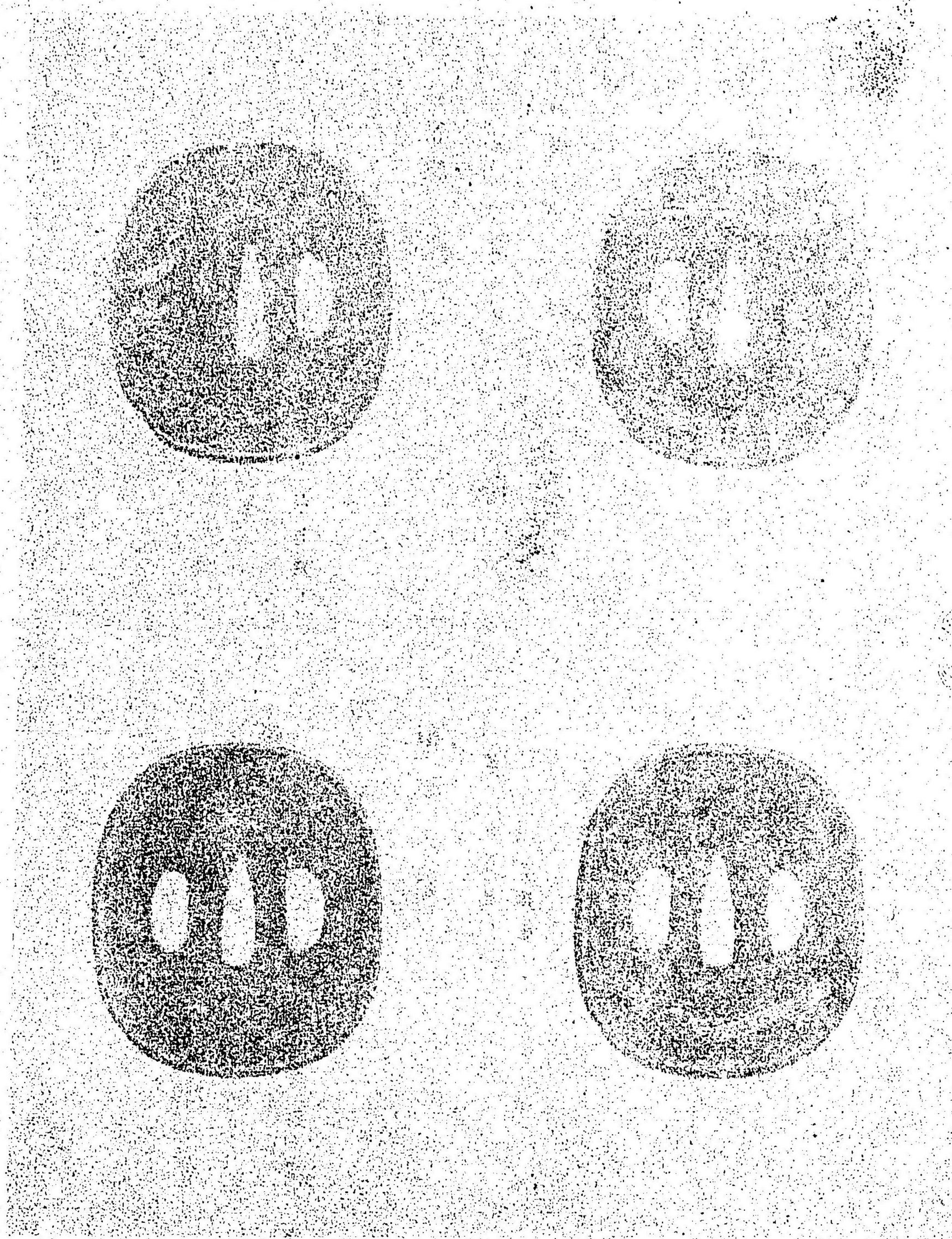

出でてむか、道に遊ぶもの、朝な夕な、古來の諸作家を友とするを得て、技藝の進歩を速ならしめ、さてはまた、鑑賞家の座右の助けともなるなむと、世を裨益し、道に貢献する所、誠に測り知られぬものあらむ。彼を願ひ、此をたもふて、喜ばしむにたへぬものから、聊之をかい記して、光村君に贈るになむ。

明治三十歳あまり六年の三月

帝室技藝員 海野勝珉



明三十六年六月十日印刷
明三十六年六月十日發行

(非賣品)

發行所 龍獅堂

神戸市北長狭通五丁目四十六番邸

發行者 八木富治

神戸市北長狭通五丁目四十六番邸
光村利澤方

印刷所 關西寫眞製版印刷合資会社

神戸市再度筋字楠三十四番邸

印刷者 山下官十郎

神戸市中山手通六丁目六十一番邸

複製不許

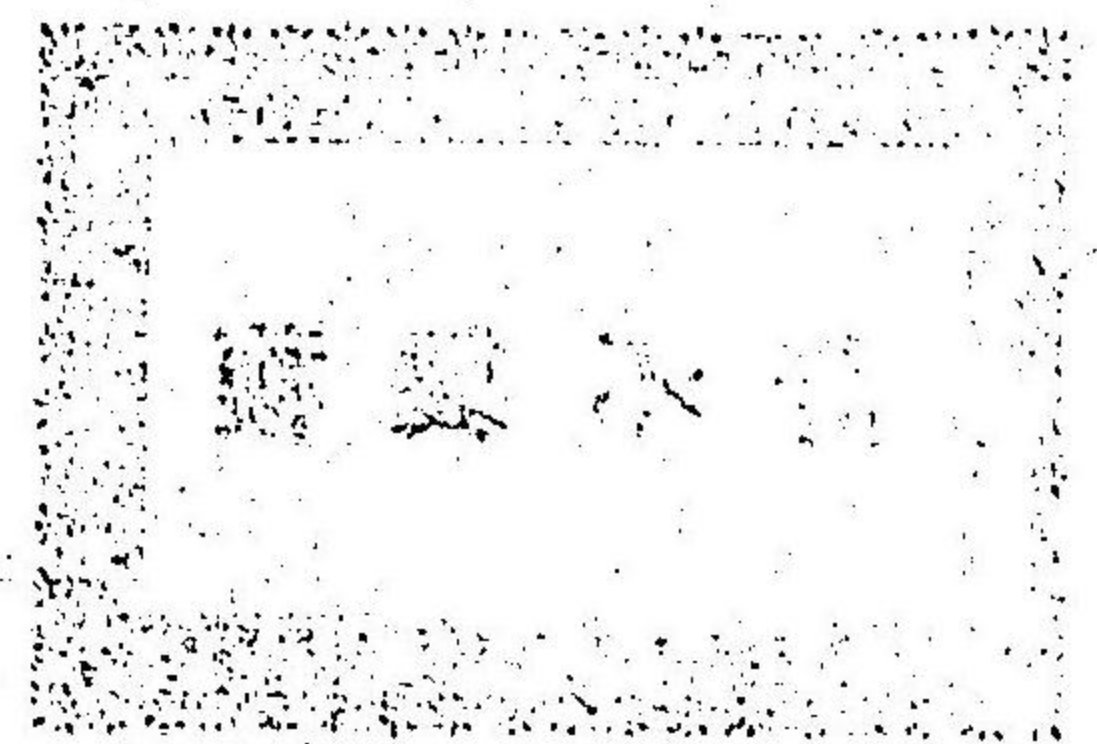

單

單

單

單

中華民國十六年六月十六日

中華民國十六年六月十六日

中華民國十六年六月十六日

中華民國十六年六月十六日

四三六六
三六六六
廿六日

中華民國十六年六月十六日

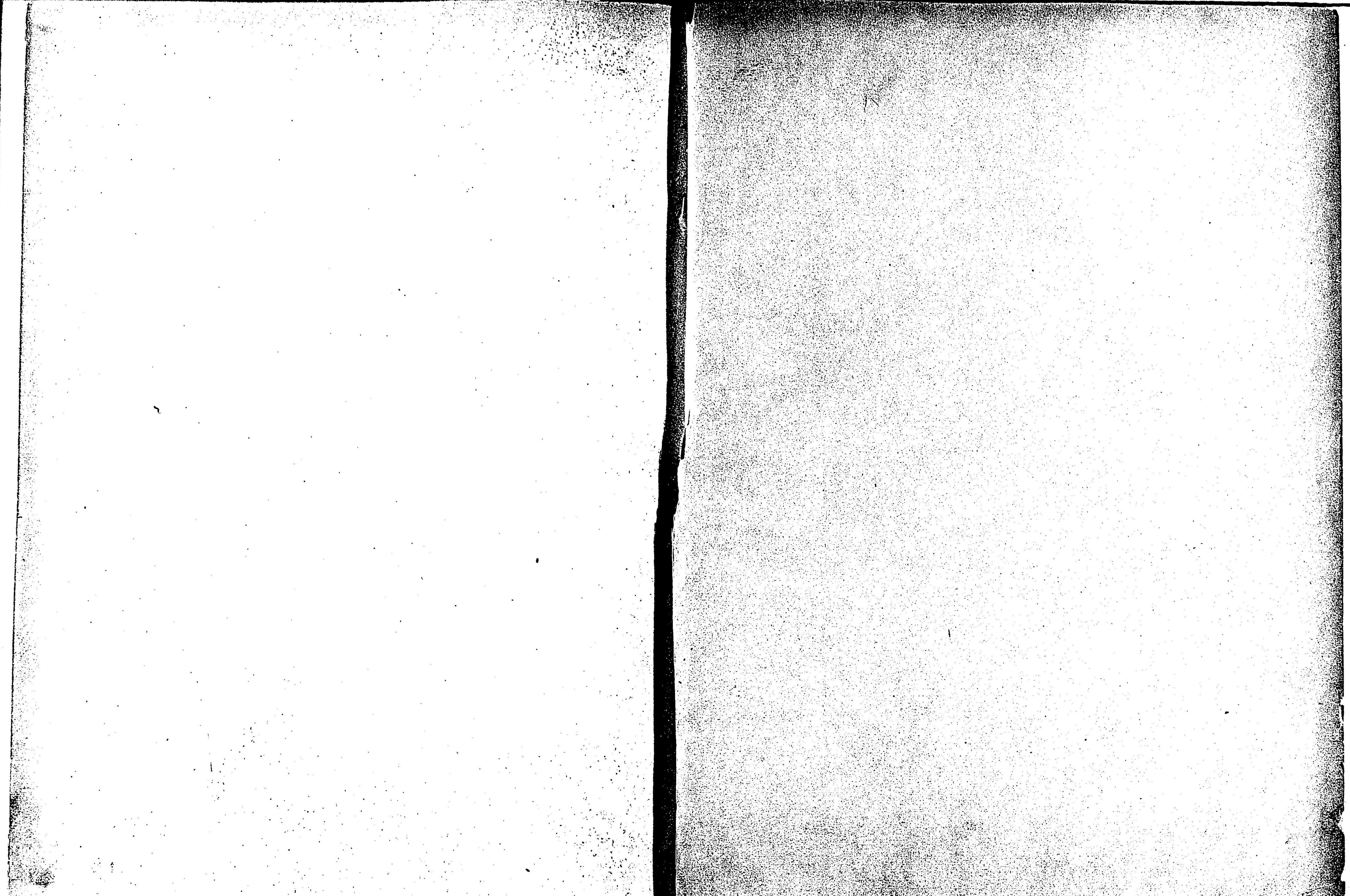

100
54

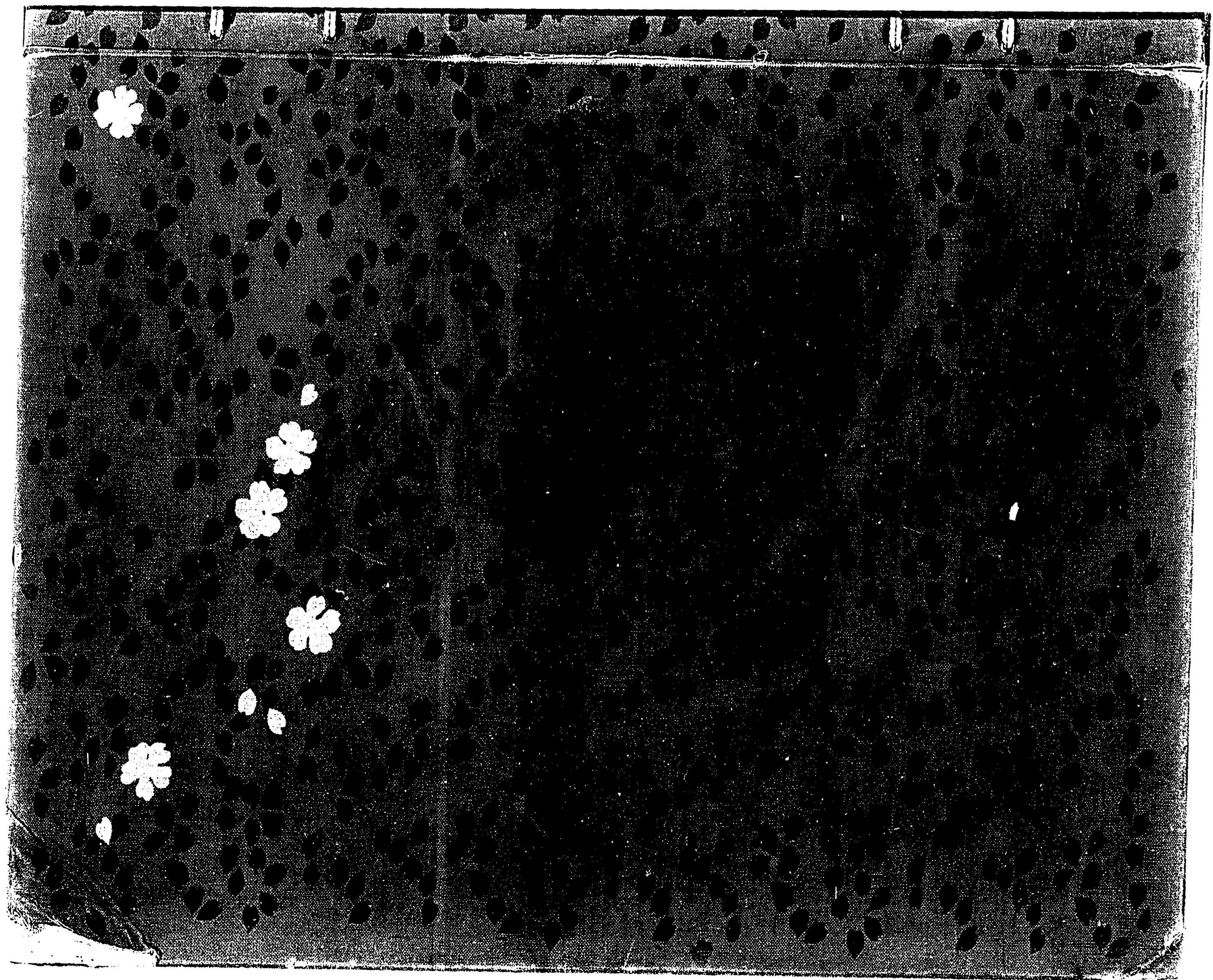

072214-001-9

400-54

鑿迺花

竜獅堂

M36-40

CEF-0085



