

518

230



始



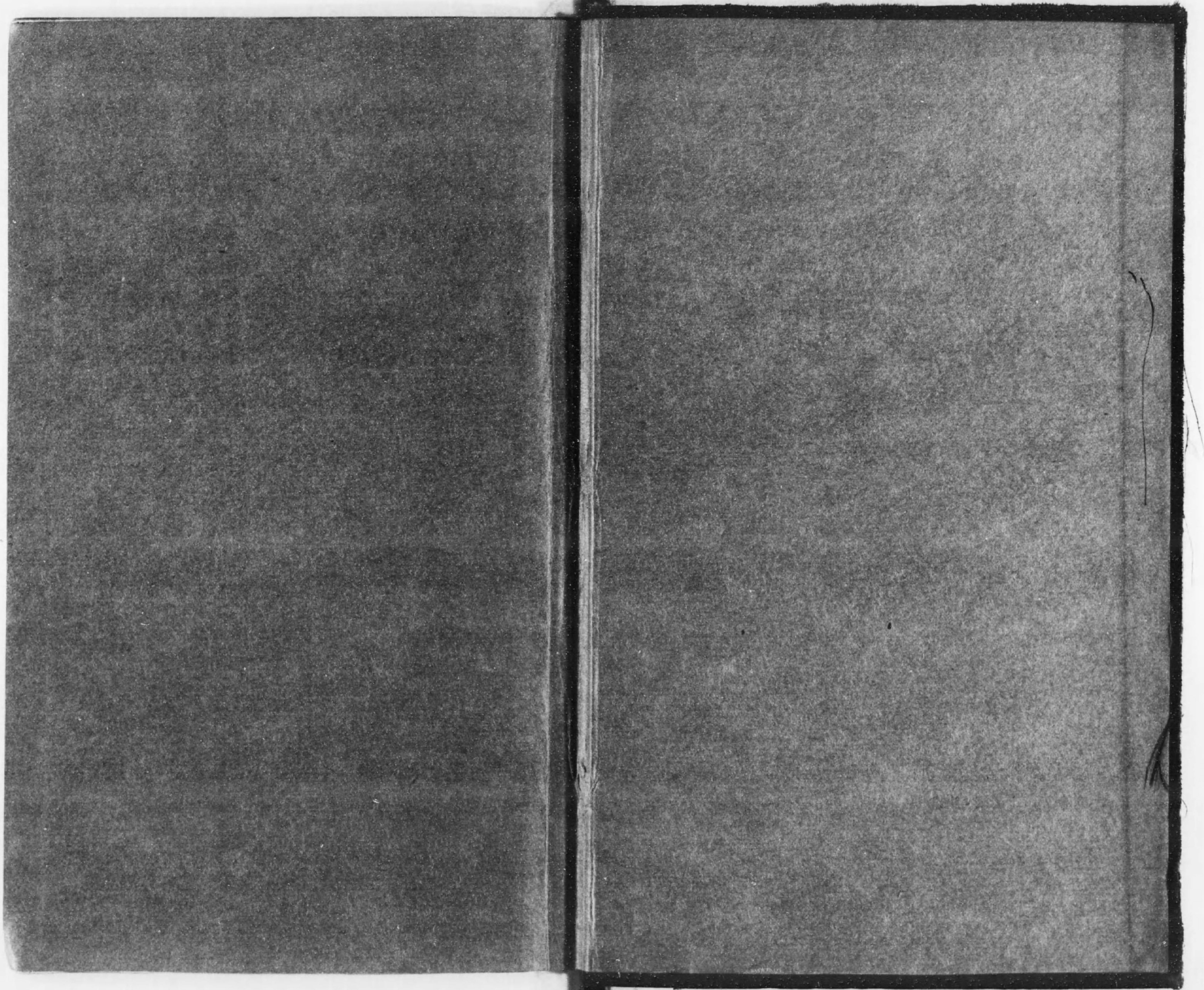

大正十五年七月

米生產費調查資料

帝國農會

米生産費調査資料ニ依ル玄米
一反當全生産費ノ割合 (三ヶ年平均)

小作者ノ場合

反當玄米收量二、四八九^石



自作者ノ場合
(土地資本利子四分ノ場合)

反當玄米收量二、四五〇^石



凡例	種子	諸材料	肥料	畜力	勞力
	農具	農舍	公諸員 課擔	土地 資本 費子	小作料

米生產費調查資料

目次

一、調查要旨	一
二、調查方法	二
三、調查事項ノ約束	三
四、生産費ニ對スル誤解	六
五、調査年度ノ年柄	五
六、集計ノ方針	二
七、生産費ノ内容	一〇
八、生産費ノ構成	一一
九、調査資料	一五
十、生産費並ニ收支計算ノ一例	三〇
農區別生産費調査資料	
一、生産額(自作、小作、自作兼小作者別)	三四

天正
15. 7. 29
内交

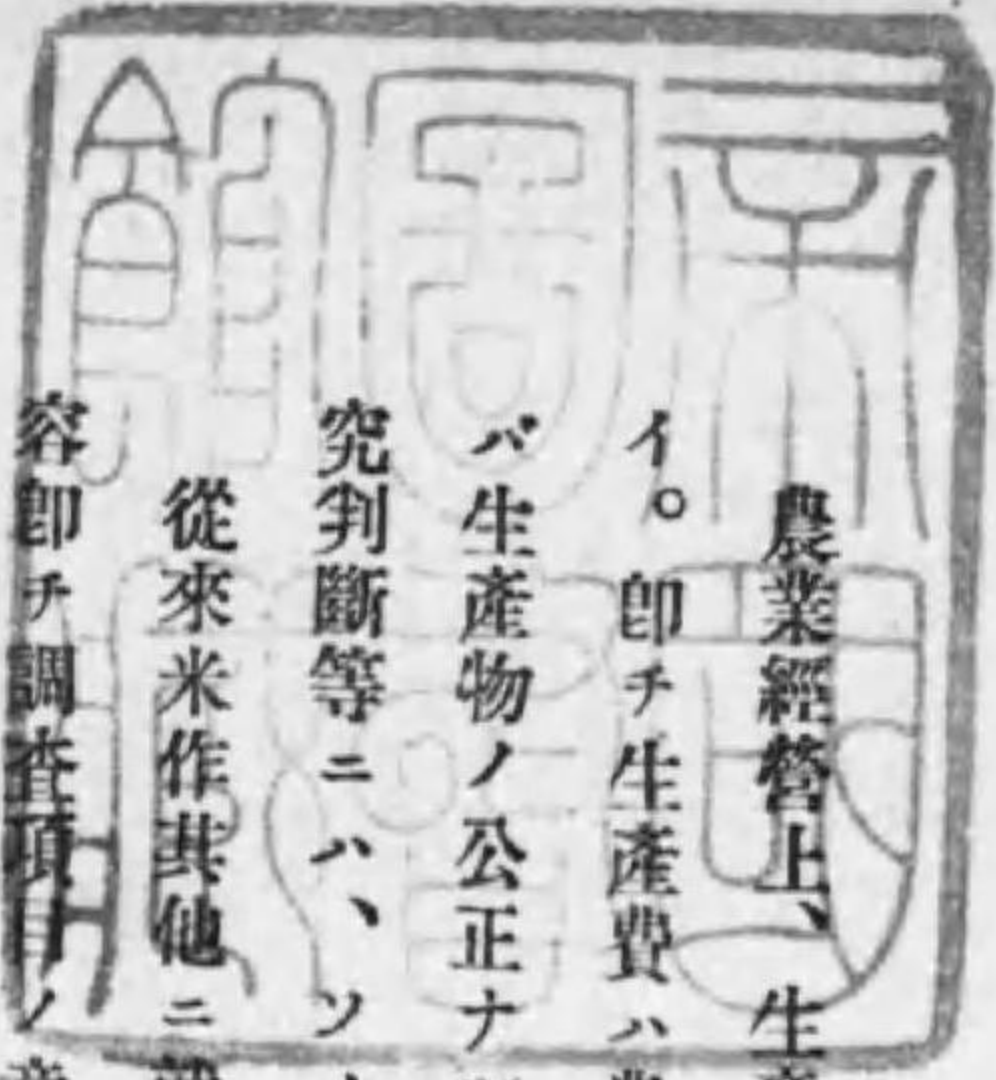

米生産費資料

一 調査要旨

農業經營上、生産物ノ生産費ニ關スル調査研究ノ重要ナルコトハ、今更事新ラシク述ブルマデモナイ。即チ生産費ハ農家個々ノ經營改善上、國家ノ農業政策上、其他一般農業問題ノ考察研究上、例ヘバ生産物ノ公正ナル價格、公正ナル小作料、公正ナル公課負擔、並ニ適當ナル耕地ノ賣買價格等ノ研究判斷等ニハ、ソノ基礎資料ノ一トナルノデアアル。

從來米作其他ニ就テ各方面ニテ、生産費調査ガ行ハレタレドモ、或ハ様式ヲ異ニシ、或ハ調査ノ内容即チ調査項目ノ意義見解ノ一様ナラザル等ノコトモアリ、殊ニ米作ノ如キ重要作物ニスラ全國的調査ノ行ハレザリシガ如キハ要スルニ生産費ニ對スル研究ノ殆ド閉却サレテ居タ結果デアラウ。

帝國農會ニ於テハ道府縣農會ト協力シテ、大正十一年度ヨリ米ノ生産費資料調査ヲ開始シ同年ヨリ大正十三年ニ至ル三年間ノ調査ヲ完了シタ。蓋シ全國的ニハ最初ノ計畫デアアル。

二、直接生産費(自作、小作、自作兼小作者別).....	四〇
三、間接生産費(自作小作者別).....	四七
四、全生産費(自作、小作者別).....	五二
五、耕作地面積ト農舍費勞働日數(自作、小作、自作兼小作者別).....	五五
六、土地ノ價格ト小作料.....	六二
七、副産物(藁、粃殼).....	六三

道府縣別生産費調査資料

一、調査農家戸數.....	六八
二、生産額(自作、小作、自作兼小作者別).....	七一
三、直接生産費(自作、小作、自作兼小作者別).....	九六
四、間接生産費(自作、小作者別).....	一二二
五、全生産費(自作、小作者別).....	一三八
六、耕作地面積ト農舍費勞働日數(自作、小作、自作兼小作者別).....	一五一
七、土地ノ價格ト小作料.....	一七六
八、副産物(藁、粃殼).....	一八一

二 調査方法

一府縣ニ九ヶ所ツ、稻作ヲ中心トスル農業組織ノ地方（養蠶本位ノ地方ナレバ、其地方ニ於テノ稻作ヲ中心トセル組織ノモノ、又ハ之ニ準ズルモノ）ニテ適當ナル調査擔當者ヲ囑託シ、一定様式ノ帳簿ニ指定事項ヲ精細ニ記帳セシメ、帝國農會ニテ集査スル方法ニヨル。

大正十一年度調査中、長野、神奈川、高知、熊本ノ四縣ハ事情ノタメ調査ヲ行ハザリシニヨリ他ノ四十二道府縣、三百八十二戸ノ調査ニツキ、精査ノ結果、調査ノ不備ナルハ之ヲ除キ、自作者百六十戸、小作者五十七戸、自作兼小作者百六十一戸ヲ採擇シ集計シ、其一部ハ既ニ大正十三年十一月發表シタ。

生産費調査資料ハ農村問題ノ考究上、非常ニ必要ニ迫ラレ居レドモ、只一ヶ年ノ調査資料ニテハ、其年ノ特殊ノ事情ニヨリ現ハレタル結果ガ少カラズ含マレテキルカラ、平均ノ意義ヲ有スル生産費ノ内容ヲ考察スルニハ、大ナル不備不完全ヲ感ズル故、右發表シタル生産費資料調査ニハ何等ノ判斷ヲ加ヘズ、様式ノ如キモ簡單ニ止メ置キ、其後ノ發表ハ之レヲ見合セタノデアアル。

大正十二年度ハ、關東ノ大震災ノタメ、神奈川、千葉、兩縣ハ中止シ、尙ホ北海道、長野、高知、熊本、大分ノ五道府縣ハ調査ヲ行ハザリシガタメ、三十九府縣三百四十八戸ノ調査ニツキ精査ノ結果、

自作者百五十二戸、小作者四十三戸、自作兼小作者百四十七戸ヲ採擇シ集計シタ。而シテ調査農家ハ殆ンド全部ガ前年ノモノト同一デアアル。

大正十三年度ハ沖繩縣ヲ除ク外ハ、全部調査ヲ行ヒ、合計三百七十五戸ノ調査ニツキ精査シ、自作者百七十三戸、小作者四十八戸、自作兼小作者百四十九戸ヲ採擇シ集計シタ、本年度ハ新タニ調査ヲ始メタルモノ及擔當者ノ變更セシ者等アリテ、前年ノモノトハ多少異動ハアツタガ、大體ハ同ジ農家デアアル。

三 調査事項ト約束

生産費調査資料トシテ左記事項ヲ調査シタ。

- 一、稻作反別及其法定地價
- 二、稻ノ裏作トセル麥作反別（大、小、稞麥別）
- 三、農業ニ従事スルモノ、人員、及能率（家族、雇人、男女別）
- 四、種子
- 五、肥料（自給ト購入別）
- 六、農具

- 七、勞力(勞働日數、及勞賃)
 - 八、耕作用家畜ノ勞力(使用日數、及勞賃)
 - 九、諸材料(病蟲害驅除豫防用藥劑、畦畔作道等ノ修繕材料等)
 - 一〇、雜(繩、俵、消耗品、其他)
 - 一一、農舍費(納屋、畜舍、推肥舍等)
 - 一二、租稅、諸負擔
 - 一三、土地賣買價格
 - 一四、小作地ノ小作料
 - 一五、收穫物
- 以上ハ調査擔當者個人ノ實狀調査ノ項目デアルガ、其外ニ其町村全體ニツキ次ノ事項ヲ調査シタ。
- 一、稻作反別、收量、及法定地價
 - 二、租稅、諸負擔
 - 三、水田ノ時價及小作料
 - 四、購入肥料
 - 五、農耕用牛馬頭數

六、稻作栽培反當勞力(全村平均的達觀)

以上各項中調査上種々ノ疑義ヲ生スル場合少ナカラザルガ故ニ調査ニ際シ、豫メ目的方法ヲ明示セザルトキハ、擔當者ニヨリ指導者ニヨリ見解ヲ異ニシ、統一ヲ缺ギ、且ツ調査ノ結果ニ疑義ヲ生ズルコトアルモ、發疑ノ源ヲ探究シテ、改正ノ途ヲ講ズルコトノ困難ナルタメニ調査ノ價値ヲ損スルヲ以テ、調査方法ニ疑義ヲ生ジ易キ事項ニハ、約束ヲ以テ解釋ヲ一定シタ。故ニ其約束ニ對スル當否ノ意見ハアリトスルモ、地方ニヨリ擔當者ニヨリ別々ノ見解ヲ以テ調査シタルガ如キ不都合ハ豫防セラレル。右ノ主旨ニヨル主ナル約束ハ次ノ如クデアル。

(一) 肥料

肥料ハ購入ノモノハ其ノ代金ヲ、自給肥料ハ地方ニ市價ヲ有スルモノハ其市價ニテ計上シ、市價ナキモノハ大工原博士ノ考案ニヨル肥効ヲ基礎トシタル評價標準ニヨリ價格ヲ算出スル。

(二) 農具

農具中在來ノ小農具ハ其年ノ修繕ト新調費トヲ其年ノ農具費トシ、稻作關係ノモノヲ合計シ、稻作地ニ分割シ算出スル、蓋シ多數ノ農家ハ斯クシテ永久ニ必要ナル小農具ヲ保持シツ、アルガ故ニ大量觀察ニヨリ實狀ニ近キモノヲ得ラル、ルト看做シタノデアアル。

構造ノ複雑ナル機械的大農具ハ別ノ方法即チ從來行ハレタル減價法ニヨリ取り扱フ方針ナレドモ、

近來使用ノ初マリタル動力機、其他稍複雑ナル大農具ハ、正當ナル償還法ヲ用フベキ算出要件（維持年限トカ、一機械ノ全能率ヲ擧グルニ適當ナル耕地面積ナド）ノ不明ナルト且ツ未ダ普遍的ニアラザルトヲ以テ、之レヲ使用シタルモノハ賃借ノ計算法ヲ用ヒ、他ノ費目ニ計上スル。

本調査法ニヨレバ戸々ノ農具費ハ年ニヨリ可ナリ大ナル差違ノアルコトナランモ、之レ我國ノ農業經營ノ實狀デアアル。而シテ一戸ノ生産費ノ調査ナラバ、コノ方法ニヨリ其年ノ生産費ト見ルコトハ不都合ナランモ、全國多數ヲ平均スレバ、種々ノ事情ノモノガ多數ニ平均セラレテ、實際ニ近キモノトナリ、更ニ年ヲ重スレバ眞實ノ農具費ガ調査セラル、譯デアアル。

(三) 租稅諸公課

租稅ハ地租及地方稅ノ地租割、水利費、農會費等、性質ノ明ラカナルモノハ論ナキモ、地方稅ノ多額ヲ占ムル戸數割ニ對シテハ、戸數割ナル文字ニ拘泥シ、土地ノ負擔ニ關係ナキモノトノ見解ニテ、生産費ニ加算セザルガ普通ナレドモ本調査ニ於テハ、戸數割ノ精神並ニ戸數割ニ關スル法規ニ鑑ミ、耕地ト農作以外ニ他ノ種類ノ資産モ所得モナキ自作農家ノ負擔スル戸數割ノ大部分ハ、農業經營ノ所得ノ負擔スルモノト看做シ調査町村ニ於テカカル狀態ノ自作農家ヲ選擇シ、其ノ負擔戸數割ノ九割ヲ其所有耕地ノ法定地價ニテ除シ、地價百圓ニ對スル率ヲ算出シ、之ヲ適用シテ戸數割ヲ、住家ノ負擔ト耕地ノ負擔ニ分割シソレヨリ稻作田ノ負擔ヲ算出シタノデアアル。而シテ一割ヲ農業所得以外ノ負擔

トシタルハ、縣稅戸數割規則ニ、一割ハ住宅ノ坪數ニ課ストノ規定ニ基ヅキ斯ク見做シタノデアアル。所得稅ヲ納付スルモノハ嚴密ニ言ヘバ、其内ニハ土地ノ負擔トスベキモノヲ多ク含ミ居レドモ、内容複雑ニテ分離算出ノ困難ナルト、調査擔當者中所得稅ノ納付者ハ其數少ナキ故、所得稅ハ算入セザルコトトシタ。

(四) 納屋、畜舍等建物費

農用建物ニ對シテハ現在ノ建物ト同様ノモノヲ新築スルト假定シテ、其坪數ト新築價額ヲ調査シタ。

(五) 土地賣買價格

土地ニ投ジタル（或ハ斯ク看做スベキ）資金ノ利子算出ノ原本タル土地ノ價額ハ其地方ニ於ケル賣買價格ニ準ジテ調査シタ。

(六) 勞賃

雇人ノ勞賃ハ實際支拂ヒタルモノニヨリ、家族ノ勞賃ハ其地方ニ於ケル農業雇傭勞賃錢ヲ標準トシテ算出シタ。

牛馬ハ自家飼養ノモノアリ、借入使用ノモノアリ、請負耕作等モアリテ事情同一デナイ。而シテ自家飼養ノモノハ内容非常ニ複雑ニテ、其ノ經費ヲ其耕作地ノミニテ負擔スルトセバ、甚ダ不合理ヲ生ズルガタメ、牛馬ノ勞賃ハ地方慣行ノ借入使用ノ賃金額ヲ用フルコトトシタ。

(七) 収入金額

収入金額ハ、生産物ノ實際賣買價ニヨル。而シテ未販賣ノモノニ對シテハ、評價ヲ以テ計算スル。以上ハ調査上疑義ノ生ジ易キ事項ニ對スル主ナル約束デアツテ、何故カカル約束ヲ用ヒタルカ、及ビソレガ適當ナリヤ否ヤニ關シテハ、種々ノ見解アルベキモ、約束ナクシテハ調査不可能ナルガタメ斯ク定メタルノデアアル。

四 生産費ニ對スル誤解

世間ニハ生産費ニ對シ種々ノ誤解ヲ生ジ、就中最モ陥リ易キハ生産費ニ對スル左ノ二ツノ混淆デア
ル。

- 一、現在ノ生産費ノ問題(現實)
- 二、合理的生産費ノ問題(理想)

コノ二ツハ嚴密ニ區別シ、混同セザルヤウ注意セネバナラス。然ルニ現在ノ生産費ヲ基礎トシテ、米價其他ヲ論ズル場合ニ、他人方面カラ斯カル不合理ナル生産費ヲ根據トシテ論ズルハ不都合ナリト云フガ如キ議論ハ屢々聞ク處デアアルガ、之レ根本觀念ニ於テ兩者ヲ混同セルニ基クノデアアル。現状調査ト改良案トハ全然別物ニシテ、現状調査ニ對シ改良案ヲ基礎トシテ、資料價値ヲ論ジ、或ハ取捨セン

トスルガ如キハ、總テノ調査ニ於テ避クベキデアアル。本調査ハ其事柄ガ不合理ニテモ學理ニ適ハズトモ其ガ事實ナラバ出來得ル限り事實其儘ヲ調査シ集計スルコトヲ以テ原則トシ生命トシタノデアアル。

五 調査年度ノ年柄

大正十一、十二、十三ノ三ケ年ガ如何ナル年柄ナリシカハ、生産費觀察上極メテ重要ナルコトニ屬スル。今最近五ケ年ノ平均ヲ基準トセバ、大正十一年ハ豊作、大正十二年ハ不作、大正十三年ハ五ケ年ノ平均ニ近クシテ稍々不作ノ年柄デアツタ。即チ三ケ年ニ於ケル内地産米量及米價ハ次ノ通りデア
ル。但シ本調査ニ表ハレタル各農家ノ販賣價格ハ東京市ニ於ル平均價格以下ナルハ勿論ノコトデア
ル。

	生産量(全國)	米價(東京深川中米石價格)
大正十一年	六〇、六九三、八五〇 _石	三二、六二 _円
大正十二年	五五、四四四、〇八九	三八、六三
大正十三年	五七、一七一、四一〇	四一、四五
自大正九年 至大正十三年	五八、三三九、九二六	三五、七三
五ケ年平均		

右米價ハ其年ノ價格ニアラズシテ、其生産米ヲ賣却スル年ノ價額ト云フ主旨ヲ以テ、米ノ生産年度ノ十一月ヨリ翌年ノ十月迄ノ平均ヲ取ツタモノデアアル。

六 集計ノ方針

調査統計ノ集計法ニツイテハ種々ノ見解アリ、方法アルモ、本集計ニ於テハ一府縣ヲ單位トスルコトヲ基礎トシタノデアアル。故ニ例ヘバ甲縣ニテハ五戸ニテ平均ヲ取り、乙縣ニテハ四戸ノ平均ヲ取レル場合ニ於テモ各同一ノ資格トシタ。平均算法ノ理論ヨリ言ヘバ各府縣ニテ不同ノ數ヲ平均セルモノ又ハ縣ノ大小、米ノ生産額ノ多少ニ拘ラズ各府縣ヲ同資格ノ一單位トシテ、調査府縣ノ數ニテ平均セルモノヲ全國平均状態ノモノト見做スハ不合理デアルトノ議論モアルケレドモ、戸々ノ事情ノ異ナル農業經營ニ關スル調査ハ嚴密ニ議論スル時ハ調査不可能トナルガ故ニ、止ムヲ得ズ各府縣ニテ、幾ツカノ調査ヲ平均シタモノヲ調査者又ハ調査地方ノ平均的生產費ト見做シ（代表的ノ意味ニアラザル）、之レヲ平均セルモノヲ道府縣ニ於ケル調査者ノ平均的生產費ノ資料トシテ取扱ツタノデアアル。從ツテ本調査ハ全國ノ稻作農家全部ノ生産費ノ平均トハ意味ヲ異ニスル。

七 生産費ノ内容

生産費ノ研究上注意ヲ要スルハ生産物ノ生産ニ對スル作用効果ノ、直接ナルト、間接ナルト殆んど關係ノナキモノトノ區別デアアル。種子、肥料ノ如キハ、其質ノ良否、用量及用法ノ巧拙ガ、直チニ生産物ノ品質收量ニ影響シ支配スルモノナレドモ、土地ノ負擔スル租稅諸負擔、資本金子ノ原本タル土地ノ賣買價格ノ騰落、小作料ノ高低ナドハ生産物ノ品質ニモ收量ニモ何等ノ關係ナキモノデアアル。農産物ノ價格ハ、國民生活上最モ重要ナル問題ナルヲ以テソノ公正ナル價格ハ、公正ナル生産費ガ根本要件トシテ構成セラレナケレバナラヌ。故ニ生産費ノ研究ハ、農業經營上必要ナルノミナラズ、食糧政策若クハ社會政策上ヨリ觀ルモ周密ナル考究ヲ要スル問題デアアル。而シテ從來ノ如ク總テ混同セル様式ニテハ研究上不便不都合ナルヲ以テ、本調査ニ於テハ之レヲ區別シテ、直接生産費ト、間接生産費ニ分チテ考察スルコトトシタノデアアル。

八 生産費ノ構成

生産費ヲ構成スル各費目ノ内容ニ對シテハ種々ノ見解アリ、從ツテ同ジ資料ニヨリ、同ジ様式ニテ構成スルモ、一部ノ取捨ニヨリ異ナレル生産費ガ算出セラル、コレ最モ重大事デアアル。其主ナルモノハ

(一) 自給肥料ノ評價

自給肥料ノ評價ニハ種々ノ議論ガアル、自給肥料トハ、糞肥、綠肥、厩肥、其他種々雜多ノモノノ

總稱デナルガ、概シテ直接ニ代金ヲ拂ハナイモノデアル。

尤モ紫雲英綠肥大豆ノ如キハ種子代及肥料代(過磷酸石灰及石灰等)等代金ヲ支拂フモ、其他ノ多クハ副産物廢棄物等ニ勞力ヲカケテ調製セルモノデアル。故ニ之レニ對シテ、購入肥料ト同價値ノ標準ヲ以テ代金ヲ見積ルハ不合理ナリトハ理由ノアル議論デアル。然レドモ代金ヲ支拂ハザルガ故ニ無價値ナリトスルモ亦タ不合理デアル。尤モ農業經營ノ收支計算ノ場合ハ、自給肥料ノ如キハ評價セズシテ計算外トスルガ實際ニ近キモノト考ヘ得ルモ米作ノ生産費ニ於テハ、其生産ニ要シタモノハ總テ評價シ積算セザレバ生産費トハ稱シ難イ。故ニ結局ハ評價ノ方法ガ問題デアル。而シテ自給肥料ハ肥料價値ヲ標準トセズコレヲ生産スルニ要シタル原料勞賃其他實費ニテ見積ル方法、即チ生産費價値ノ評價法ヲ用フルトキハ、生産費ヲ過大ニ見積ル等ノ議論ハ起ラナイ。然シ肥料價値ヲ以テ評價スルコトモ不合理ニアラザルガ故ニ、本調査ハソノ方法ニ依ツタノデアル。但シ之レヲ區別シテ研究スル便利ノタメ購入肥料トハ別個ニ集計シタ。

(二) 租稅諸負擔トシテノ戶數割

租稅諸負擔中、地方稅ノ戶數割ハ土地ノ負擔ニ歸屬スベキモノニアラズト爲シ、土地ノ公課ヨリ除カレタルガ從來ノ調査方法デアル。然シ公課ノ内容ハ爾ク簡單ナルモノデナイ。尤モ戶數割規則ヲ正面ヨリ解釋スレバ、土地ニ賦課スル形式ノモノデハナイガ、府縣ノ戶數割ハ資力ヲ標準トシ、市町村

ニテハ所得ヲ標準トシテ賦課スルヲ以テ、其内容ハ耕地ガ課稅標準ノ一ニ用ヒラレ、耕地關係以外ノ資産及所得ナキモノハ、ソレガ唯一ノ標準トナルノデアル。而シテ前年度ノ國稅額ガ一ノ標準トナリ町村ニ割付ケラル、ガ故ニ地租ノ多少即チ地價ノ高低ニヨリ、賦課ノ多少ヲ生ズルノデアルカラ形式ニ於テモ土地ニ賦課スル意味ヲ含ミ事實ハ戶數割ノ或部分ハ結局土地ノ負擔ニ歸屬スルノデアル。故ニ本調査ニ於テハ純自作農家ノ戶數割ヲ住家ニ歸屬スベキモノト、土地ニ歸屬スベキモノトニ區分シ、土地ニ歸屬スベキモノト認メタル部分ヲ公課中ニ加算シタノデアル。然シ議論ノアル問題ナルヲ以テ切リ離シテ考察シ得ルヤウ集計シタ。

(三) 地代(土地資本利子)

經濟學上ノ所謂地代ニ相當スルヤ否ヤハ別ノ問題トシテ、土地資本ノ利子(土地ヲ土地資本ト云モ得ルヤ否ヤモ別問題トシテ)ヲ生産費ニ見積ルハ、一般ニ用フル生産費調査ノ方式ナルガ、評價及利率ニ對シテハ見解ノ一定セザル難問題デアル。耕地ノ現在ノ市價ハ、多クハ經營條件ニヨリ算出セラレタルモノデナイカラ、市價ニ準ジテ評價スレバ利率ハ他ノ資本ヨリハ低廉ニテ可ナリト言ヒ得ルモ經營條件ヨリ算出シテ評價スルトセバ利率ハ普通ノ資本ニ準ジテ可ナリトモ考ヘラレル。

尤モ耕地ノ價格ガ人口増加ニ比例シテ騰貴スルガ如キモノナラバ、即チ土地ノ自然増價ガ無限ニ繼續スルモノナラバ、其處ニ利率ヲ低クシテモ可ナリトノ理由ノ存スルモ、我國ノ食糧問題及小作問題

ヲ考慮スルトキハ、土地ノ價額、少ナクモ水田ノ價額ハ寧ロ下落スル方ナルベシ、事實最近ニ於テハ大正七八年ニ比シ非常ニ下落シテ居ル。故ニ經營要件ヨリ割リ出シテ評價スルナラバ、利率ハ特ニ低クスベキ理由ハ存シナイガ本調査ニテハ地方ノ市價ヲ標準トシテ評價シタノデアアルカラ、生産費ノ構成ニハ、低キ利率ヲ用フルガ至當デアラウ。

(四) 藁穀ト生産費

從來ノ生産費調査ハ、藁穀等ハ販賣市價其他ニヨリ代金ヲ見積リテ、全生産費ヨリ差引キ殘額ヲ米ノ生産費トシタモノデアアルガ、コハ不合理デアアル。米ノ生産費トハ、米ヲ生産スルタメニ必然的ニ生産セラル、藁穀等ノ生産費モ含マレテ居ルノデアアル。故ニ米ノ生産費トハ米、藁穀、藁ノ合計ノ生産費ノコトデアアル。米ノ生産費、藁ノ生産費、穀ノ生産費ヲ各別ニ調査セントスルモ、分割調査ノ方法ハナイ。梨ノ生産費ト云ヘバ、梨ノ果實ト、之レヲ結果セシムルタメニ生ジタ、新梢、新葉、及ビ必要ナラザル徒長枝ナドノ生成養分迄モ含マレタル生産費ノコトデアアル。故ニ生産費ト云フ場合ハ米ト藁トハ不可分ノモノデアアル。特ニ強イテ分割セントスレバ、攝取養分ノ合計量ナドハ、米ト藁トハ大差ナク(米ト藁ト穀ノ重量ノ比率ハ一〇〇、一六三、二五ヲ普通トシ窒素。磷酸。加里。ノ三成分ノ含量ノ比率ヲ求ムレバ、藁ニ含有スルモノハ米藁合計全量ノ窒素ハ四六%、磷酸ハ二七%、加里ハ八五%ヲ合ム)又地面ヲ占有スル分量デモ、米ハ直接デナク、藁ガ土壤ヲ占有シテ居ルノデアアル、故ニ強イテ

分割シテ計算セントセバ、藁ノ生産費ハ非常ニ高價トナル、要スルニ生産費ハ、生産物ノ代金トハ性質ノ違ツタモノデ、生産物ノ一部分ヲ勝手ニ評價シテ差引キシタ殘額ナドデハナク、米ヲ生産スルニ必然的ニ要スル經費其モノガ生産費デアアル。藁代差引キ生産費式ハ恐ラク米作ノ收支計算ト、米ノ生産費トヲ混同シタ考ヘ方ヨリ發シタル錯誤デアラウ。

九 調査資料

一、生産額 (反當)

年度	自小作別	收量	米	副産物	額
大正十一年	自作	二、五五八	六九、九五	七、四八	七七、四三
	小作	二、六二七	七三、〇六	七、二〇	八〇、二六
	自作兼小作	二、五三七	七七、三〇	七、一五	八四、四五
	平均	二、五七四	七三、四四	七、二八	八〇、七二
					一五

スシテ、養蠶園藝若クハ賃銀労働者等、収入ノ主要部ガ米ノ賣却代金ニアラズシテ、米ハ小作料ト食糧位ヲ生産スル程度ノモノナラバ、米價ノ騰貴ハ直接何等ノ利益トナラザルノミナラズ、却ツテ不利益ノ影響アルベキモ、米價問題ヲカ、ル状態ノ小作者ノ米作ヲ以テ論ズルハ、假ハバ資産家ノ子弟ガ衣食ノタメニアラズシテ官公吏トナレルモノ、俸給ヲ論ズルヤウナモノニテ實際論トシテ迂遠ナ議論デアル。

概シテ言ヘバ農工ヲ問ハズ生産ニ従事スルモノハ、其生産物ハ可及的高價ナルガ利益ナルハ一般ノ法則デアツテ、生産物ガ安價ナル程、生産者ノ利益ガ増大スルガ如キモノハ、現代ノ經濟事情ノ下ニ於テハ殆ンド有リ得ベカラザルコトデアル。

上記三ヶ年ノ成績ニ於テ、小作者ト米價トノ關係ヲ觀ルニ、大正十二年ハ大正十一年ニ比シ收穫量ハ九分五厘減トナリ、而シテ米價ハ一割五分ノ騰貴デアルガ、此ノ程度ノ場合ハ小作者ハ寧ロ收穫量ノ多キ方ガ利益デアル。然ルニ大正十三年ハ大正十一年ニ比シ收穫量ニ於テハ六分二厘ヲ減ジタルモ、米價ハ三割七分ノ騰貴ノタメ、小作料差引キニ割四分強ノ利益トナツテ居ル。

小作者ノ米作ノ收支ノ考察ニハ、自家用米等ヲ評價シ價額ニ算出シテ、其得失ヲ判断スルハ不都合ナリトノ議論モアル。然シ小作料ニ對シテハ、米價ノ高低ニヨツテ得失ヲ判断スルハ、小作者ノ經濟觀察トシテハ不合理ト言ヒ得ルモ、小作料以外ノ自家用其他ノモノ、即チ全收穫量ヨリ小作料ヲ

欠

欠

九州平均			四國區			中國區			近畿區			東海區		
平均	大正十三年	大正十二年	平均	大正十三年	大正十二年	平均	大正十三年	大正十二年	平均	大正十三年	大正十二年	平均	大正十三年	大正十二年
二、六七九	二、六三九	二、七二二	二、四四八	二、二八六	二、二七九	二、二〇〇	二、三一二	二、〇二三	二、三六四	二、三三一	二、九五九	二、四七五	二、三九七	二、六八八
八一、二四	九三、六四	七八、六〇	八二、六六	九〇、八六	八三、六六	七二、一七	八九、六二	六四、二四	一〇〇、四七	八九、三二	八四、二九	八二、八六	九四、六二	七六、五六
六、〇一	六、二四	五、七一	七、六二	七、八一	七、二五	七、八一	九三、二二	七、二四	九、〇三	八、二〇	一一、二九	八、五四	九、一六	七、四二
八七、二五	九九、八八	八四、三一	七七、五六	九八、六七	九〇、九一	八一、二八	九八、九四	七一、四八	一〇九、五〇	九八、八二	九五、五七	九一、四〇	一〇三、七八	八三、九八
三〇、三五	三五、四八	二八、八八	二六、七〇	三九、七四	三五、一七	二七、四二	三八、七六	三一、七五	四二、五〇	三五、五六	二八、四八	三三、六八	三九、四七	二八、四八

區域	年度	反當收量	米	副產物	入	米單價
北陸區	大正十一年	二、三四八	六〇、四一	四、六九	六五、一〇	二五、七三
	大正十二年	二、二七三	六七、七五	五、五九	七三、三四	二九、八一
	大正十三年	二、二三七	七九、四〇	四、五五	八三、九五	三五、四九
	平均	二、二八六	六九、一九	四、九四	七四、一三	三〇、三四
東海區	大正十一年	二、一六六	七二、八八	七、五九	八四、二三	二九、一八
	大正十二年	二、二六六	八七、〇二	八、九二	九五、九四	三三、六四
	大正十三年	二、二六六	七八、八五	八、三七	八七、二二	三三、七二
	平均	二、二六六	八〇、〇〇	八、九〇	九〇、〇〇	二九、九八
近畿區	大正十一年	三、二三八	九七、〇七	八、九〇	一〇五、九七	三七、八二
	大正十二年	二、四六四	九三、一九	七、八八	一〇一、〇七	三二、八二
	大正十三年	二、二九一	九六、七七	一二、九九	一〇九、七六	四二、二三
	平均	二、六六四	九五、六八	九、九二	一〇五、六〇	三六、六八
中國區	大正十一年	二、六四三	六九、八五	六、六二	七六、四七	二六、四三
	大正十二年	二、一一八	六七、九五	七、四〇	七五、三五	三二、〇八
	大正十三年	二、五〇四	九八、〇七	八、四四	一〇六、五一	三九、一六
	平均	二、四二二	七八、六二	七、四九	八六、一一	三二、五六
四國區	大正十一年	二、六六一	七六、三二	一二、六〇	八八、九二	二八、六八
	大正十二年	二、二五一	七五、一六	一一、七一	八六、八八	三三、三九
	大正十三年	二、二五四	九〇、四九	一三、二三	一〇三、七二	四〇、一五
	平均	二、三八九	八〇、六六	一二、五一	九三、一七	三四、〇七

三七

區域	年度	反當收量	米	副產物	入	米單價
關東區	大正十一年	二、五二六	六五、一一	七、二四	七二、三五	二五、七八
	大正十二年	二、五三八	七八、七四	六、九四	八五、六八	三一、〇二
	大正十三年	二、八九七	一〇四、五六	七、七〇	一一二、二六	三六、〇九
	平均	二、六五四	八二、八〇	七、二九	九〇、〇九	三〇、九六
東北區	大正十一年	二、七三四	七四、二二	五、六九	七九、九一	二七、一五
	大正十二年	二、六七七	九三、六九	一九、三八	一一三、〇七	三五、〇〇
	大正十三年	二、三八一	九八、三六	八、三四	一〇六、七〇	四一、三一
	平均	二、五九七	八八、五九	一一、三〇	九九、八九	三四、四五
北海道	大正十一年	二、〇二一	四九、二二	四、八〇	五四、〇二	二四、三五
	大正十二年	二、〇〇〇	六八、九八	五、〇二	七四、〇〇	三四、四九
	大正十三年	二、〇一一	五九、一〇	四、九一	六四、〇一	二九、四二
	平均	二、〇〇〇	五九、一〇	四、九一	六四、〇一	二九、四二
各府均縣	大正十一年	二、五五八	六九、九五	七、四八	七七、四三	二七、三四
	大正十二年	二、三七八	七六、〇六	七、五七	八三、六三	三一、九八
	大正十三年	二、四一四	九二、二三	八、一三	一〇〇、三六	三八、二一
	平均	二、四五〇	七九、四一	七、七三	八七、一四	三二、五一

(二) 小作者

三六

農區	年	度	種子代	自給	肥料代	計	諸材料	勞	家畜	合計
四國區	大正十一年		二、七三八		八七、〇九	九、八二	九六、九一		三一、八一	
	大正十二年		二、五二八		八七、五三	九、一〇	九六、六三		三四、六三	
	大正十三年	平均	二、五七〇		九八、〇四	八、〇六	一〇六、一〇		三八、一五	
	平均		二、六一二		九〇、八九	八、九九	九九、八八		三四、八六	
九州平均	大正十一年		二、六四三		七六、四八	五、六四	八二、一二		二八、九三	
	大正十二年		二、四八四		七六、九四	五、一八	八二、一二		三〇、九七	
	大正十三年	平均	二、四三〇		九三、二八	六、八〇	一〇〇、〇八		三八、三八	
	平均		二、五一九		八二、二三	五、八七	八八、一〇		三二、七六	
平各府均縣	大正十一年		二、五三七		七七、三〇	七、一五	八四、四五		三〇、四六	
	大正十二年		二、三三八		七六、三七	七、一八	八三、五五		三二、六六	
	大正十三年	平均	二、三六八		九〇、六一	七、四四	九八、〇五		三八、二六	
	平均		二、四一四		八一、四三	七、二六	八八、六九		三三、七九	
北海道	大正十一年		一、九一〇		五三、八五	六、一〇	五九、九六		二八、一九	
	大正十二年		二、〇〇〇		六八、九八	五、〇二	七四、〇〇		三四、四九	
	大正十三年	平均	一、九五五		六一、四二	五、五六	六六、九八		三一、三四	
	平均									

二 直接生產費

(一) 自作者

農區	年	度	種子代	自給	肥料代	計	諸材料	勞	家畜	合計
東北區	大正十一年		一、九三	一一、六四	七、二九	一八、九三	一、〇八	三二、四一	三、二八	五七、六一
	大正十二年		一、七三	一一、八一	七、七六	一九、五七	一、〇四	二八、四三	四、四三	五五、二一
	大正十三年	平均	一、七九	一一、八九	八、六六	一九、五五	一、五一	三〇、七七	四、七七	五八、三九
	平均		一、八一	一一、四五	七、九〇	一九、三五	一、二一	三〇、五四	四、一六	五七、〇七
關東區	大正十一年		九八	一一、一四	九、一三	二〇、二七	一、七四	三七、五三	五、八六	六六、三八
	大正十二年		九四	一一、一九	一〇、三三	二一、五二	一、六〇	三三、一〇	六、二二	六三、三七
	大正十三年	平均	八五	八、三九	一〇、七九	一九、一八	一、八〇	三八、八八	五、七七	六六、四八
	平均		九二	一〇、二四	一〇、〇八	二〇、三二	一、七一	三六、五〇	五、九五	六五、四〇
北陸區	大正十一年		九二	八、三〇	九、一五	一七、四五	一、八八	三六、二九	二、九九	五九、五三
	大正十二年		六九	六、三一	九、〇六	一五、三七	一、八八	三二、三六	四、三四	五四、六四
	大正十三年	平均	七三	五、一〇	一一、四八	一六、五八	一、九二	二八、〇六	二、三二	四九、六一
	平均		七八	六、五七	九、九〇	一六、四七	一、八九	三二、二三	三、二二	五四、五九
東海區	大正十一年		八四	一一、一四	九、〇八	二〇、二二	一、四〇	三九、五八	三、七〇	六五、七四
	大正十二年		七八	一〇、三二	一〇、四〇	二〇、七二	一、四五	三六、四〇	三、四八	六二、八四
	大正十三年	平均	八七	一〇、一九	八、四五	一八、六二	一、五一	三五、〇七	二、四四	五八、五一
	平均		八三	一〇、五四	九、三一	一九、八五	一、四五	三六、九九	三、二一	六二、三三

近畿區		中國區		四國區		九州區		平各府縣均	
大正十一年	大正十二年	大正十一年	大正十二年	大正十一年	大正十二年	大正十一年	大正十二年	大正十一年	大正十二年
九一	九八	九四	九三	九三	九三	九二	九二	九一	九一
六、四一	三、四四	八、七一	七、九一	九、六三	七、七五	七、五八	七、五八	八、七二	八、七二
八、五二	七、七二	八、五九	八、二八	八、二八	八、二五	八、二五	八、二五	八、二五	八、二五
一四、九三	一一、一六	一二、八八	一二、九九	一七、四八	一六、二〇	一六、一四	一八、五	一七、一二	一七、一二
一、七〇	一、三七	一、七〇	一、七〇	一、五九	一、三三	一、三三	一、八六	一、七二	一、七二
三六、八五	三五、八二	三九、六八	三七、四五	三八、三二	三三、一三	三三、一三	三四、三五	三三、〇六	三三、〇六
六、三五	五、八四	四、七六	五、六五	六、三五	四、〇〇	五、一一	六、八九	四、〇〇	四、〇〇
六〇、七四	五五、一六	五九、七一	六八、五四	六四、八一	五二、一四	五八、六五	六三、六六	五二、一四	五二、一四

(二) 小作者

北海道		東北區		關東區		北陸區	
大正十一年	大正十二年	大正十一年	大正十二年	大正十一年	大正十二年	大正十一年	大正十二年
二、八六	二、七六	一、七五	一、八七	一、五七	一、一七	一、八四	一、七四
四、〇一	三、五三	一〇、九一	一一、九四	一〇、六一	三、九二	五、〇八	五、〇八
七、二一	八、〇九	一〇、三八	一〇、〇四	一一、九九	七、九六	九、九九	九、九九
一一、二二	一一、六二	二〇、九六	二一、九八	二二、六〇	一一、八九	一五、〇七	一五、〇七
一、五四	一、四一	八六	四八	三、五四	二、二六	一、六四	一、六四
三一、六五	三一、八六	三七、六四	四二、二七	三三、一〇	三三、二五	三〇、六四	三〇、六四
四、七四	五、〇八	二、三〇	一、七八	四、三二	三、六八	一、六三	一、六三
五二、〇一	五二、七三	六三、五一	六七、四六	七五、七八	五三、七五	四九、六二	四九、六二

東海區		近畿區		中國區		四國區		九州區	
大正十一年	大正十二年	大正十一年	大正十二年	大正十一年	大正十二年	大正十一年	大正十二年	大正十一年	大正十二年
五二	四八	八八	七三	一、四三	一、一七	一、二〇	一、二二	一、二一	一、二五
九、五八	九、二〇	八、九四	九、二四	七、九八	六、七〇	五、三五	六、六七	七、二六	七、八六
八、一二	八、〇八	六、八七	七、六九	八、〇九	五、二六	五、一八	六、一八	六、一四	五、七七
一七、七〇	一七、二八	一五、八一	一六、九三	一〇、八九	一〇、九六	一〇、五三	一二、八五	一三、四〇	一三、六三
一、八一	一、五二	二、二五	一、八六	二、〇二	一、八七	一、七三	二、四九	二、三六	一、九三
三七、八六	三七、一四	四〇、六八	三八、五六	四四、八四	三三、〇四	二七、二九	四九、一七	二七、四四	二五、四〇
四、六四	四、一二	三、〇四	三、九三	四、三九	三、九五	三、五五	八、九九	三、六〇	二、七五
六二、五三	六〇、五五	六一、八三	六五、一〇	六三、二九	五三、二八	四四、二三	八四、九三	四八、〇一	四四、九六

四四

(三) 自作兼小作者

全國平均		北海道		關東區		東北區	
大正十一年	大正十二年	大正十一年	大正十二年	大正十一年	大正十二年	大正十一年	大正十二年
一、二二	一、一一	三、一一	一、一一	一、〇八	一、〇一	一、二八	一、三九
九、八〇	七、五二	一、一一	七、九八	八、二六	八、〇〇	一〇、四四	一一、〇五
七、七七	八、三三	一、一一	七、四四	八、八七	八、五四	六、四四	六、一三
一七、五七	一五、八五	一、一一	一五、四二	一七、一三	一六、五四	一六、八八	一七、一八
二、二四	二、〇一	一、一一	一、八四	一、六八	一、六四	九二	九〇
三六、九二	三四、七二	一、一一	三五、三八	三三、二一	三三、六三	二八、八〇	二九、三五
四、六〇	三、四二	一、一一	二、八三	四、八三	四、四二	三、四一	二、八七
六二、五五	五七、一一	一、一一	五八、七二	五七、九三	五七、二四	五一、二九	五一、六九

四五

農區年 農具費 農舍費 公課 土地資本利子 合計

(一) 自作者
三 間接生產費

農區年	北海道			平各府均縣			九州區		
	平均	大正十三年	大正十二年	平均	大正十三年	大正十二年	平均	大正十三年	大正十二年
農具費	二、六七	二、七五	二、五九	一、〇〇	九六	九一	一、一二	九七	九二
農舍費	一	一	一	八、四一	七、九八	八、二八	八、九八	七、四一	七、三二
公課	一	一	一	七、七二	七、三二	八、四五	七、三七	五、七四	五、六一
土地資本利子	一、二、一六	一、一、六二	一、二、六九	一、六、一三	一、五、三〇	一、六、七三	一、六、三五	一、三、一五	一、二、九三
合計	一、三、一	一、四、一	一、二、一	一、六、〇	一、六、三	一、四、三	一、七、四	一、四、四	一、〇、二
合計	三、一、三七	三、一、八六	三、〇、八七	三、三、五九	三、三、〇八	三、一、九三	三、五、七五	二、八、七七	二、五、三〇
合計	四、九、四	五、〇、八	四、七、九	三、八、六	三、三、七	三、九、三	四、二、九	四、五、八	四、三、三
合計	五、二、四四	五、二、七二	五、二、一五	五、六、一八	五、四、三四	五、四、九三	五、九、二五	四、八、九一	四、四、五〇

農區年	四國區			中國區			近畿區			東海區			北陸區		
	平均	大正十三年	大正十二年	平均	大正十三年	大正十二年	平均	大正十三年	大正十二年	平均	大正十三年	大正十二年	平均	大正十三年	大正十二年
農具費	八六	九七	六五	九二	九五	八四	九六	八八	八三	八九	七一	七六	九一	六四	八一
農舍費	一〇、七八	九、八一	一、一、六五	九、〇五	七、二五	九、九九	九、九二	六、一七	四、三四	五、六三	八、五四	九、一四	八、〇一	六、三一	三、九〇
公課	八、六一	八、二三	八、七一	六、七八	五、五九	七、二二	七、五四	八、〇八	八、一八	九、三二	六、七三	六、六九	八、五八	九、七九	一〇、三七
土地資本利子	一、九、三九	一、八、〇四	二、〇、三六	一、五、八三	一、二、八四	一、七、二一	一、七、四六	一、四、二五	一、二、五二	一、四、九五	一、五、二七	一、五、八三	一、八、五九	一、六、一〇	一、四、二七
合計	一、七、六	一、七、四	一、九、九	一、七、〇	一、九、四	一、五、六	一、五、九	一、六、七	一、八、〇	一、七、九	一、四、三	二、〇、六	一、二、二	一、七、四	一、六、六
合計	三、五、〇三	三、二、五九	三、三、二六	三、三、二八	三、一、四二	三、一、六一	三、六、八〇	四、二、七二	四、四、三九	四、〇、一一	四、三、六七	三、五、五五	三、四、九八	三、二、八〇	二、九、八三
合計	四、四、四	四、六、七	三、三、九	四、〇、三	三、五、四	四、二、二	四、三、二	五、〇、四	六、一、二	四、四、一	四、六、〇	二、二、二	一、七、三	二、五、七	二、九、七
合計	六、一、五八	五、八、〇一	五、五、五	五、五、七六	五、〇、六九	五、五、四四	六、一、一三	六、四、五六	六、二、一五	六、五、六七	六、五、八七	五、七、六五	六、〇、二八	五、四、一二	六、〇、九七

北海道			平各府均縣			九州區			四國區			中國區		
平均	大正十三年	大正十二年	平均	大正十三年	大正十二年	平均	大正十三年	大正十二年	平均	大正十三年	大正十二年	平均	大正十三年	大正十二年
一、七九	二、〇八	一、四九	二、三一	二、三九	二、四三	一、七九	一、八〇	二、〇二	二、六四	一、九五	二、三四	一、四八	一、二一	一、七七
八三	七六	九一	二、六三	二、六六	二、六四	一、八九	一、七五	一、八九	四、二七	三、六一	四、七一	二、〇一	二、二八	二、七七
三、五〇	三、七七	三、二二	一〇、五四	一〇、六六	一〇、七二	一〇、九四	一一、七二	一〇、六九	一五、〇五	一三、三八	一六、七三	九、九三	九、八六	九、七〇
五、九四	六、六三	五、二五	一九、五二	一八、八六	二〇、二三	一七、四〇	一六、八九	一七、一五	一九、〇一	二一、四二	一八、八七	二一、四九	二一、〇六	二二、五三
七、九二	八、八四	七、〇〇	二六、一六	二五、一五	二七、〇四	二三、九八	二二、五二	二三、一五	二六、五七	三一、八九	二五、一六	二八、五六	二八、四六	三〇、〇四
一一、〇六	一三、二四	一〇、八七	三五、〇一	三四、四四	三六、〇二	三二、〇〇	三一、一六	三一、七五	四〇、九七	四〇、三六	三八、八五	三五、二五	三四、一四	三六、七七
一四、〇四	一五、四五	一二、六二	四一、六四	四〇、八六	四二、八三	三八、五八	三七、七九	三七、七五	四五、八九	五一、一六	四四、四四	四二、三二	四一、五四	四四、二八

近畿區			東海區			北陸區			關東區			東北區		
平均	大正十三年	大正十二年	平均	大正十三年	大正十二年	平均	大正十三年	大正十二年	平均	大正十三年	大正十二年	平均	大正十三年	大正十二年
二、五二	二、二〇	二、四四	二、〇九	一、六五	二、九〇	二、七九	二、七九	二、七〇	三、〇五	三、〇八	三、七〇	二、三二	二、四五	二、一四
三、四七	四、一二	三、六五	二、四〇	二、二七	二、七〇	二、二二	二、二七	二、二二	三、三二	三、〇二	三、三二	一、九〇	一、九三	二、一三
一三、二七	一一、八三	一四、〇〇	九、七四	九、九四	九、六六	一〇、〇八	一〇、一四	九、六一	九、五八	九、七七	九、三九	八、四四	七、七三	九、二一
二二、〇〇	二一、四三	二〇、七三	一七、六一	一六、九二	一六、六二	一九、四二	一九、四二	一九、二九	二一、七一	二〇、七九	一八、〇〇	一七、五七	一五、七九	一八、三二
三一、三三	二八、六〇	三三、五八	二二、四八	二二、五七	二二、一四	二六、六三	二二、一九	二五、七二	二六、一六	二七、七一	二四、〇一	二三、四一	二一、〇一	二四、四二
四一、二七	三九、五八	四〇、八二	三一、八四	三〇、四七	三一、八〇	三五、五七	三〇、四一	三二、一八	三五、五七	三六、六六	三四、四一	三〇、二三	二七、九六	三一、八〇
五〇、五九	四六、七五	五三、六七	三七、七一	三六、〇〇	三一、四四	四一、〇四	三九、〇一	三九、八三	四二、一一	四三、五八	四〇、四二	三六、〇七	三三、一八	三七、九〇

(二) 小 作 者

農 區 年 度	農具費		農舍費		數 量	料 金 額	合 計
	大正十一年	大正十二年	大正十一年	大正十二年			
東北區	二、二八	一、〇六	一、二六	一、〇九四	二、八二七	三、一八一	
平均	三、四一	一、〇五	八四	一、〇七〇	三、四九六	三、六八六	
關東區	二、二六	一、〇五	一、〇五	一、〇九一	三、四八五	三、八一六	
平均	二、二九	一、二九	五七	一、二二五	三、三二二	三、六〇八	
北陸區	一、五三	九〇	九二	一、一五〇	四、九〇〇	五、一八二	
平均	一、七四	九〇	九二	一、二五八	四、四、五八	四、六、八八	
東海區	一、八六	九三	九三	一、〇四一	三、〇〇六	三、四、二八	
平均	一、〇三	九三	九三	一、〇五〇	三、七、二一	三、九、一九	
近畿區	二、三三	一、八二	一、六八	一、四三三	五、〇、四二	五、四、〇八	
平均	二、三三	一、六八	一、六八	一、三、八五	五、〇、四二	五、四、三、四	
中國區	一、一五	一、一五	一、一五	一、一五	四、七、七一	四、一、六六	
平均	一、一五	一、一五	一、一五	一、一五	四、八、一九	四、八、一九	
四國區	三、七三	二、四八	二、四八	一、二、九五	三、七、一六	四、三、三七	
平均	三、三六	一、九八	一、九八	一、三、三〇	四、四、六七	五、一、四八	
九州區	一、七三	一、八〇	一、八〇	一、二、五〇	五、〇、二九	五、〇、〇五	
平均	一、七〇	一、八五	一、八五	一、二、九二	四、四、〇四	四、六、六六	
各府均縣	二、〇七	一、七〇	一、七〇	一、〇九六	三、四、七三	三、七、〇五	
平均	一、九四	一、七〇	一、七〇	一、〇九六	三、四、七三	三、八、二八	
平均	二、〇〇	一、五二	一、五二	一、二、〇〇	三、九、四四	四、二、九六	

農 區 年 度	農具費		農舍費		數 量	料 金 額	合 計
	大正十一年	大正十二年	大正十一年	大正十二年			
東北區	二、二八	一、〇六	一、二六	一、〇九四	二、八二七	三、一八一	
平均	三、四一	一、〇五	八四	一、〇七〇	三、四九六	三、六八六	
關東區	二、二六	一、〇五	一、〇五	一、〇九一	三、四八五	三、八一六	
平均	二、二九	一、二九	五七	一、二二五	三、三二二	三、六〇八	
北陸區	一、五三	九〇	九二	一、一五〇	四、九〇〇	五、一八二	
平均	一、七四	九〇	九二	一、二五八	四、四、五八	四、六、八八	
東海區	一、八六	九三	九三	一、〇四一	三、〇〇六	三、四、二八	
平均	一、〇三	九三	九三	一、〇五〇	三、七、二一	三、九、一九	
近畿區	二、三三	一、八二	一、六八	一、四三三	五、〇、四二	五、四、〇八	
平均	二、三三	一、六八	一、六八	一、三、八五	五、〇、四二	五、四、三、四	
中國區	一、一五	一、一五	一、一五	一、一五	四、七、七一	四、一、六六	
平均	一、一五	一、一五	一、一五	一、一五	四、八、一九	四、八、一九	
四國區	三、七三	二、四八	二、四八	一、二、九五	三、七、一六	四、三、三七	
平均	三、三六	一、九八	一、九八	一、三、三〇	四、四、六七	五、一、四八	
九州區	一、七三	一、八〇	一、八〇	一、二、五〇	五、〇、二九	五、〇、〇五	
平均	一、七〇	一、八五	一、八五	一、二、九二	四、四、〇四	四、六、六六	
各府均縣	二、〇七	一、七〇	一、七〇	一、〇九六	三、四、七三	三、七、〇五	
平均	一、九四	一、七〇	一、七〇	一、〇九六	三、四、七三	三、八、二八	
平均	二、〇〇	一、五二	一、五二	一、二、〇〇	三、九、四四	四、二、九六	

北海道	
大正十一年	七二
大正十二年	一
大正十三年	一
平均	七二
大正十一年	二、〇九
大正十二年	一
大正十三年	一
平均	二、〇九
大正十一年	五〇〇
大正十二年	一
大正十三年	一
平均	五〇〇
大正十一年	一一、〇〇
大正十二年	一
大正十三年	一
平均	一一、〇〇
大正十一年	一四、八一
大正十二年	一
大正十三年	一
平均	一四、八一

(三) 自作兼小作者

自作兼小作者ノ間接生産費ノ内容ハ區々複雑ニシテ真相ノ判定困難ナルヲ以ツテ統計セズ、但シ農具費、農舍費ハ第五表(三)ニアリ

四 全 生 産 費

(一) 自 作 者

農區別	年 度	直接生産費	間接生産費		合 計
			土地資本利子三分	土地資本利子四分	
關東區	大正十一年	五七、六一	三〇、九二	三七、一二	一二、五三
	大正十二年	五五、二一	三一、八〇	三七、九〇	八七、〇一
	大正十三年	五八、三九	二七、九六	三三、一八	八六、三五
	平均	五七、〇七	三〇、二三	三六、〇七	八七、三〇
東北區	大正十一年	六六、三八	三五、六四	四二、三三	一〇二、〇二
	大正十二年	六三、三七	三四、四一	四〇、四二	九七、七八
	大正十三年	六六、四八	三六、六六	四三、五八	一〇三、一四
	平均	六五、四〇	三五、五七	四二、一一	一〇〇、九七
關東區	大正十一年	五九、五三	三九、〇一	四六、二五	九八、五四
	大正十二年	五四、六四	三〇、四一	三五、九六	八五、〇五
	大正十三年	四九、六一	三四、三〇	四〇、九三	八三、九一
	平均	五四、五九	三四、五七	四一、〇四	八九、一六
東海區	大正十一年	六五、七四	三二、八三	三九、二六	九八、五七
	大正十二年	六二、八四	三二、一八	三七、八三	九五、〇二
	大正十三年	五八、五一	三〇、四七	三六、〇〇	八八、九八
	平均	六二、三六	三二、八三	三七、七〇	九四、一九
北陸區	大正十一年	六〇、七四	四三、四一	五一、三六	一〇四、一五
	大正十二年	五五、一六	四〇、八二	四五、六七	九五、九八
	大正十三年	五九、七一	三九、五八	四六、七五	九九、二九
	平均	五九、七四	四一、二七	四六、五九	九九、八一
近畿區	大正十一年	六四、八一	三六、七七	四四、二八	一〇一、五八
	大正十二年	五八、九八	三四、八五	四一、一六	九三、八三
	大正十三年	五二、一四	三四、一四	四一、五四	八六、二八
	平均	五八、六五	三五、二五	四二、三二	九三、九〇
中國區	大正十一年	六三、六六	四三、七五	五〇、〇四	一〇七、四一
	大正十二年	五五、一一	三八、八五	四四、四四	九三、九六
	大正十三年	四九、七五	四〇、三六	五一、一六	九〇、一一
	平均	五六、一七	四〇、九七	四五、八九	九七、一六
四國區	大正十一年	五九、五三	三九、〇一	四六、二五	九八、五四
	大正十二年	五四、六四	三〇、四一	三五、九六	八五、〇五
	大正十三年	四九、六一	三四、三〇	四〇、九三	八三、九一
	平均	五四、五九	三四、五七	四一、〇四	八九、一六

九州區		各府縣		北海道	
年	度	年	度	年	度
大正十一年	五二、一八	大正十一年	六〇、九〇	大正十一年	五二、〇一
大正十二年	四五、一二	大正十二年	五六、四一	大正十二年	五二、七三
大正十三年	四六、一八	大正十三年	五六、一五	大正十三年	五二、三七
平均	四七、八三	平均	五六、八二	平均	五二、三七
合計	三一、七五	合計	三六、〇二	合計	一三、二四
直接生產費	三七、七五	直接生產費	四二、八三	直接生產費	一五、四五
間接損失生產費	三七、七九	間接損失生產費	四〇、八六	間接損失生產費	一四、〇四
合計	八三、九三	合計	八三、九三	合計	六八、一八
直接生產費	七七、二八	直接生產費	七九、八三	直接生產費	六五、九七
間接損失生產費	七八、二七	間接損失生產費	七九、八三	間接損失生產費	六四、四三
合計	八六、三九	合計	一〇三、七三	合計	六六、四一
直接生產費	八六、三一	直接生產費	九〇、九八	直接生產費	六四、六三
間接損失生產費	八六、三一	間接損失生產費	九〇、五九	間接損失生產費	六四、六三
合計	九七、四〇	合計	九七、四〇	合計	九七、四〇
直接生產費	九七、四〇	直接生產費	九二、八三	直接生產費	九二、八三
間接損失生產費	九七、四〇	間接損失生產費	九二、八三	間接損失生產費	九二、八三
合計	九七、四〇	合計	九七、四〇	合計	九七、四〇

(二) 小作者

道府縣		關東區	
年	度	年	度
大正十一年	五九、三九	大正十一年	七五、七八
大正十二年	六三、六九	大正十二年	六七、一九
大正十三年	六七、四六	大正十三年	五九、五九
平均	六三、五二	平均	六七、五三
合計	三一、八一	合計	三六、〇八
直接生產費	九一、二〇	直接生產費	一一、八六
間接損失生產費	九一、二〇	間接損失生產費	一一、八六
合計	一八二、四〇	合計	二三、七二
直接生產費	一八二、四〇	直接生產費	二三、七二
間接損失生產費	一八二、四〇	間接損失生產費	二三、七二
合計	三六四、八〇	合計	四七、四八

北陸區		東海區		近畿區		中國區	
年	度	年	度	年	度	年	度
大正十一年	五三、七五	大正十一年	六五、一〇	大正十一年	六三、二九	大正十一年	五九、二九
大正十二年	五二、九九	大正十二年	六〇、五五	大正十二年	六五、三二	大正十二年	五三、二八
大正十三年	四九、六二	大正十三年	六二、四二	大正十三年	六五、三一	大正十三年	四四、二三
平均	五二、一一	平均	六一、八三	平均	六三、二九	平均	五二、二七
合計	三一、七七	合計	四四、一八	合計	五八、〇八	合計	四八、一九
直接生產費	八四、四五	直接生產費	四九、八〇	直接生產費	五八、〇八	直接生產費	四八、一九
間接損失生產費	八四、四五	間接損失生產費	四九、八〇	間接損失生產費	五八、〇八	間接損失生產費	四八、一九
合計	一六八、九〇	合計	九八、六〇	合計	一一七、一六	合計	九六、三八
直接生產費	一六八、九〇	直接生產費	九八、六〇	直接生產費	一一七、一六	直接生產費	九六、三八
間接損失生產費	一六八、九〇	間接損失生產費	九八、六〇	間接損失生產費	一一七、一六	間接損失生產費	九六、三八
合計	三三七、八〇	合計	一九七、二〇	合計	二三四、三二	合計	一九二、七六
直接生產費	三三七、八〇	直接生產費	一九七、二〇	直接生產費	二三四、三二	直接生產費	一九二、七六
間接損失生產費	三三七、八〇	間接損失生產費	一九七、二〇	間接損失生產費	二三四、三二	間接損失生產費	一九二、七六
合計	六七五、六〇	合計	三九四、四〇	合計	四八二、六四	合計	三八五、五二
直接生產費	六七五、六〇	直接生產費	三九四、四〇	直接生產費	四八二、六四	直接生產費	三八五、五二
間接損失生產費	六七五、六〇	間接損失生產費	三九四、四〇	間接損失生產費	四八二、六四	間接損失生產費	三八五、五二
合計	一三五一、二〇	合計	七八八、八〇	合計	九六四、二八	合計	七七一、〇四
直接生產費	一三五一、二〇	直接生產費	七八八、八〇	直接生產費	九六四、二八	直接生產費	七七一、〇四
間接損失生產費	一三五一、二〇	間接損失生產費	七八八、八〇	間接損失生產費	九六四、二八	間接損失生產費	七七一、〇四
合計	二七二、四〇	合計	一五七、六〇	合計	一九〇、五六	合計	一四八、〇八
直接生產費	二七二、四〇	直接生產費	一五七、六〇	直接生產費	一九〇、五六	直接生產費	一四八、〇八
間接損失生產費	二七二、四〇	間接損失生產費	一五七、六〇	間接損失生產費	一九〇、五六	間接損失生產費	一四八、〇八
合計	五四四、八〇	合計	三一五、二〇	合計	三八〇、一二	合計	二九六、一六
直接生產費	五四四、八〇	直接生產費	三一五、二〇	直接生產費	三八〇、一二	直接生產費	二九六、一六
間接損失生產費	五四四、八〇	間接損失生產費	三一五、二〇	間接損失生產費	三八〇、一二	間接損失生產費	二九六、一六
合計	一〇九九、六〇	合計	六三〇、四〇	合計	七六〇、二四	合計	五九二、三二
直接生產費	一〇九九、六〇	直接生產費	六三〇、四〇	直接生產費	七六〇、二四	直接生產費	五九二、三二
間接損失生產費	一〇九九、六〇	間接損失生產費	六三〇、四〇	間接損失生產費	七六〇、二四	間接損失生產費	五九二、三二
合計	二一九九、二〇	合計	一二六〇、八〇	合計	一五二〇、四八	合計	一一八四、六四
直接生產費	二一九九、二〇	直接生產費	一二六〇、八〇	直接生產費	一五二〇、四八	直接生產費	一一八四、六四
間接損失生產費	二一九九、二〇	間接損失生產費	一二六〇、八〇	間接損失生產費	一五二〇、四八	間接損失生產費	一一八四、六四
合計	三九一八、四〇	合計	二五二一、六〇	合計	三〇四〇、九六	合計	二三六八、二八
直接生產費	三九一八、四〇	直接生產費	二五二一、六〇	直接生產費	三〇四〇、九六	直接生產費	二三六八、二八
間接損失生產費	三九一八、四〇	間接損失生產費	二五二一、六〇	間接損失生產費	三〇四〇、九六	間接損失生產費	二三六八、二八
合計	七八三六、八〇	合計	五〇四三、二〇	合計	六〇八一、九二	合計	四七三六、五六
直接生產費	七八三六、八〇	直接生產費	五〇四三、二〇	直接生產費	六〇八一、九二	直接生產費	四七三六、五六
間接損失生產費	七八三六、八〇	間接損失生產費	五〇四三、二〇	間接損失生產費	六〇八一、九二	間接損失生產費	四七三六、五六
合計	一五六七三、六〇	合計	一〇〇八六、四〇	合計	一二一六三、八四	合計	九四七三、一二
直接生產費	一五六七三、六〇	直接生產費	一〇〇八六、四〇	直接生產費	一二一六三、八四	直接生產費	九四七三、一二
間接損失生產費	一五六七三、六〇	間接損失生產費	一〇〇八六、四〇	間接損失生產費	一二一六三、八四	間接損失生產費	九四七三、一二

五 耕作面積、農舍費及勞働日數 (一戸當)

(一) 自作者

農區	農年度	耕作地面積	農舍坪數	同新築價	同一年減價金	勞働日數	音
農區	大正十一年	二二,六一九	三四	一,九一二	三八,二四	二二,〇	一,六
	大正十二年	二二,二一八	三五	二,五七二	五一,四二	二二,六	二,二
	大正十三年	二〇,四〇八	二九	一,九一七	三八,三四	二四,一	二,〇
	平均	二二,一〇五	三三	二,一三四	四二,六七	二二,二	一,九
東北區	大正十一年	一一,五〇三	二四	二,〇一九	四〇,三七	二七,〇	二,〇
	大正十二年	一〇,一四	二六	一,五五九	三一,一七	二二,二	三,〇
	大正十三年	八,八〇二	二一	一,四三四	二八,六八	二一,四	二,一
	平均	一〇,一五六	二四	一,六七一	三三,四一	二二,九	二,四
關東區	大正十一年	一三,〇二三	一六	一,二八八	二五,七六	二四,八	一,〇
	大正十二年	一二,四二六	一七	一,一四六	二二,九一	二二,八	一,一
	大正十三年	一四,〇一一	二三	一,一〇二	二二,〇五	一九,一	一,七
	平均	一三,二〇〇	一九	一,一七九	二二,五七	二二,九	一,九
北陸區	大正十一年	一〇,二二八	二〇	一,一一四	二二,二七	二四,八	一,一
	大正十二年	一〇,八二〇	二七	一,四七五	二九,五〇	二二,三	一,四
	大正十三年	一〇,一〇七	二六	一,一三〇	二二,六〇	一九,九	一,八
	平均	一〇,四〇八	二四	一,二四〇	二四,七九	二二,〇	一,八
東海區	大正十一年	一〇,二一一	二〇	一,三五七	二七,一四	一九,四	一,六
	大正十二年	九,五二二	二三	一,七四四	三四,八八	一九,七	一,六
	大正十三年	一二,〇〇九	二五	一,八〇八	三六,一六	二一,三	一,三
	平均	一〇,六〇四	二三	一,六三六	三二,七三	二〇,一	一,五
近畿區	大正十一年	一〇,四〇一	二四	一,四四〇	二八,八一	二四,八	二,二
	大正十二年	九,〇〇一	二三	一,一五五	二〇,二九	二四,〇	二,五
	大正十三年	一一,三一五	二三	一,一〇八	二二,一六	二二,七	二,〇
	平均	一〇,二一六	二三	一,二三四	二二,七五	二三,二	二,二
中國區	大正十一年	一〇,八二〇	二九	二,二四二	四四,八四	二〇,一	二,〇
	大正十二年	一〇,八一五	三一	二,二五八	四五,一六	一九,九	一,五
	大正十三年	一〇,六一一	二四	一,七〇五	三四,〇九	二〇,五	一,五
	平均	一〇,七二五	二八	二,〇六八	四一,三六	二〇,二	一,七
四國區	大正十一年	一二,六〇四	二一	一,一三二	二二,六四	二〇,六	二,三
	大正十二年	一一,三二二	二三	一,〇三七	二〇,七三	一七,五	二,〇
	大正十三年	一一,七二一	二三	一,一二五	二二,五〇	一八,〇	一,九
	平均	一一,五五六	二二	一,〇九八	二一,九六	一八,七	二,一
九州區	大正十一年	一三,二〇三	二四	一,五二五	三〇,五〇	二三,三	一,七
	大正十二年	一二,三一〇	二五	一,五八六	三一,七一	二二,五	一,八
	大正十三年	一二,二二九	二四	一,四二六	二八,五二	二二,〇	一,六
	平均	一二,六〇四	二四	一,五一二	三〇,二四	二二,九	一,七
各府均縣	大正十一年	一〇,二一一	二〇	一,三五七	二七,一四	一九,四	一,六
	大正十二年	九,五二二	二三	一,七四四	三四,八八	一九,七	一,六
	大正十三年	一二,〇〇九	二五	一,八〇八	三六,一六	二一,三	一,三
	平均	一〇,六〇四	二三	一,六三六	三二,七三	二〇,一	一,五

(一) 自作者

農區別	年	度	副產物金額
東北五	大正十一年		五、三三
	大正十二年		五、五七
	大正十三年		五、五三
平均		五、四八	
關東區	大正十一年		六、四一
	大正十二年		七、二六
	大正十三年		七、六八
平均		七、一二	
北陸區	大正十一年		三、八五
	大正十二年		五、六三
	大正十三年		五、〇〇
平均		四、八三	
東海區	大正十一年		六、六二
	大正十二年		七、〇五
	大正十三年		六、七九
平均		六、八二	

(二) 小作者

農區別	年	度	副產物金額
全國平均	大正十一年		五、六八
	大正十二年		五、七九
	大正十三年		六、三五
平均		五、九四	
東北區	大正十一年		五、七八
	大正十二年		五、九〇
	大正十三年		六、六六
平均		六、一一	
關東區	大正十一年		四、三五
	大正十二年		八、五四
	大正十三年		六、三七
平均		六、四二	
北陸區	大正十一年		三、五五
	大正十二年		五、五七
	大正十三年		三、三八
平均		四、一七	

農區別	年	度	副產物金額
近畿區	大正十一年		八、四六
	大正十二年		五、九六
	大正十三年		六、七七
平均		七、〇六	
中國區	大正十一年		四、七四
	大正十二年		四、九九
	大正十三年		七、一五
平均		五、六三	
四國區	大正十一年		五、六一
	大正十二年		五、五七
	大正十三年		六、五一
平均		五、九〇	
九州區	大正十一年		三、五八
	大正十二年		三、九七
	大正十三年		四、八一
平均		四、一二	

農區別	年	度	副產物金額
北海道	大正十一年		三、九〇
	大正十二年		四、〇六
	大正十三年		三、九八
平均		三、九八	

農區別	年	度	副產物金額
東海區	大正十一年		六、九〇
	大正十二年		七、三一
	大正十三年		九、八〇
平均		八、〇〇	
近畿區	大正十一年		八、七六
	大正十二年		五、九九
	大正十三年		七、〇〇
平均		七、二五	
中國區	大正十一年		五、五五
	大正十二年		五、五九
	大正十三年		六、八二
平均		五、九九	

(三) 自作兼小作者

九州區		四國區	
平	均	平	均
大正十一年	大正十一年	大正十一年	大正十一年
大正十二年	大正十二年	大正十二年	大正十二年
大正十三年	大正十三年	大正十三年	大正十三年
副產物金額	四、五九	副產物金額	四、五九

關東區		東北區		農區別	
平	均	平	均	年	度
大正十一年	大正十一年	大正十一年	大正十一年	大正十一年	大正十一年
大正十二年	大正十二年	大正十二年	大正十二年	大正十二年	大正十二年
大正十三年	大正十三年	大正十三年	大正十三年	大正十三年	大正十三年
副產物金額	六、一六	副產物金額	五、七七	副產物金額	四、九二

近畿區		中國區		四國區	
平	均	平	均	平	均
大正十一年	大正十一年	大正十一年	大正十一年	大正十一年	大正十一年
大正十二年	大正十二年	大正十二年	大正十二年	大正十二年	大正十二年
大正十三年	大正十三年	大正十三年	大正十三年	大正十三年	大正十三年
副產物金額	八、二九	副產物金額	五、四八	副產物金額	六、八七

北海道		全國平均	
平	均	平	均
大正十一年	大正十一年	大正十一年	大正十一年
大正十二年	大正十二年	大正十二年	大正十二年
大正十三年	大正十三年	大正十三年	大正十三年
副產物金額	四、一〇	副產物金額	四、一〇

東海區		北陸區		農區別	
平	均	平	均	年	度
大正十一年	大正十一年	大正十一年	大正十一年	大正十一年	大正十一年
大正十二年	大正十二年	大正十二年	大正十二年	大正十二年	大正十二年
大正十三年	大正十三年	大正十三年	大正十三年	大正十三年	大正十三年
副產物金額	六、九〇	副產物金額	六、九一	副產物金額	三、七四

北海道		全國平均		九州區	
平	均	平	均	平	均
大正十一年	大正十一年	大正十一年	大正十一年	大正十一年	大正十一年
大正十二年	大正十二年	大正十二年	大正十二年	大正十二年	大正十二年
大正十三年	大正十三年	大正十三年	大正十三年	大正十三年	大正十三年
副產物金額	二、九六	副產物金額	二、九六	副產物金額	三、八五

府縣別生產費資料

一 調查農家戶數

府縣名	自作	自作兼小作	小作
府縣名	自作	自作兼小作	小作
宮城縣	三八	六	二
福島縣	三五	三	三
岩手縣	八五	一	一
青森縣	三八	一	一
山形縣	三三	三	一
秋田縣	三三	二	〇
東北區平均	三〇	二	〇
東京府	二	一	一
神奈川縣	四	一	一
埼玉縣	三	一	一
群馬縣	三	一	一
千葉縣	三	一	一
茨城縣	二	一	一

大正十一年

大正十二年

大正十三年

府縣名	自作	自作兼小作	小作
栃木縣	一六	二	一
長野縣	二〇	二	一
關東區平均	一〇	一	一
新潟縣	四	一	一
石川縣	二	一	一
富山縣	二	一	一
福井縣	三	一	一
北陸區平均	〇	一	一
靜岡縣	五	四	一
愛知縣	七	二	一
岐阜縣	二	一	一
山梨縣	五	二	一
三重縣	三	一	一
東海區平均	二	一	一
京都府	三	一	一
大阪府	九	四	一
滋賀縣	四	一	一
奈良縣	七	一	一
兵庫縣	三	一	一
和歌山縣	六	一	一

六九

六八

九州區平均	鹿兒島縣	宮崎縣	大分縣	熊本縣	長崎縣	佐賀縣	福岡縣	四國區平均	高知縣	愛媛縣	香川縣	德島縣	中國區平均	島根縣	鳥取縣	山口縣	廣島縣	岡山縣	近畿區平均
二四	五	一四	一四	一四	二	六	六	七	一	三	一	四	一五	三	六	一	五	一	三二
二九	二	二	四	一	五	三	三	一六	一	五	六	五	一九	三	三	三	四	六	一九
八	二	三	一	一	二	一	一	四	一	三	一	四	三	一	一	一	一	一	九
二	四	一	一	一	二	八	六	七	一	三	一	四	一	二	五	二	五	二	二四
一八	三	三	一	一	五	四	三	一七	一	五	七	五	二〇	四	四	四	四	四	一六
六	二	二	一	一	二	一	一	三	一	二	一	七	三	一	三	一	一	一	六
三三	五	五	四	三	二	七	七	八	一	二	七	五	一六	三	五	一	六	一	一九
二七	三	四	三	五	五	五	二	一八	二	五	七	四	二〇	四	四	五	三	四	一三
九	一	三	二	一	二	一	一	三	一	二	一	八	四	一	三	一	一	一	六

各府縣合計 一六〇
 北海道 七
 一六二
 一五七
 一五二
 一四七
 四三
 一七三
 一四九
 四八

二 生產額

(一) 自作者

道府縣	年 度	收 量	米		計	米 單 價
			收	副產物		
巖手縣	平均	二、二〇二	六六、〇〇	六、一六	七二、一七	三〇、〇九
	大正十三年	二、〇二五	七二、五三	四、九五	七七、四八	三五、八一
	大正十二年	二、四一二	七二、四五	六、四一	七八、八六	三〇、〇三
	大正十一年	二、一七〇	五三、〇四	七、一二	六〇、一六	二四、四四
福島縣	平均	二、四八八	七三、五〇	五、八一	七九、三〇	二九、八四
	大正十三年	二、二六三	八〇、一〇	五、八六	八五、九六	三五、三九
	大正十二年	二、四八九	七一、六五	五、六三	七七、二八	二八、七九
	大正十一年	二、二七一	六八、七四	五、九三	七四、六七	二五、三五
宮城縣	平均	二、三六〇	七一、九〇	六、七二	七八、六二	三〇、二九
	大正十三年	二、五四三	八七、五五	八、三七	九五、九二	三四、四三
	大正十二年	二、二八一	七〇、一五	六、三二	七六、四七	三〇、七五
	大正十一年	二、二五七	五八、〇〇	五、四七	六三、四七	二五、六九

栃木縣			茨城縣			千葉縣			群馬縣			埼玉縣		
平	大正十三年	均	平	大正十三年	均	平	大正十三年	均	平	大正十三年	均	平	大正十三年	均
二、三九〇	二、三九〇	二、三九〇	二、四六四	二、四六四	二、四六四	二、四六八	二、四六八	二、四六八	二、三〇七	二、三〇七	二、三〇七	一、九三〇	一、九三〇	一、九三〇
七九、九六	七九、九六	七九、九六	八〇、八二	八〇、八二	八〇、八二	六九、〇九	六九、〇九	六九、〇九	八六、七〇	八六、七〇	八六、七〇	八四、一七	八四、一七	八四、一七
九、七二	九、七二	九、七二	七、〇七	七、〇七	七、〇七	五、三三	五、三三	五、三三	八、二七	八、二七	八、二七	八、〇一	八、〇一	八、〇一
八九、六八	八九、六八	八九、六八	八七、八九	八七、八九	八七、八九	七四、四二	七四、四二	七四、四二	九四、九七	九四、九七	九四、九七	八八、四六	八八、四六	八八、四六
三三、三九	三三、三九	三三、三九	二八、三六	二八、三六	二八、三六	二八、〇〇	二八、〇〇	二八、〇〇	三五、三七	三五、三七	三五、三七	四一、三一	四一、三一	四一、三一

神奈川縣			東京府			歌田縣			山形縣			青森縣		
平	大正十三年	均	平	大正十三年	均	平	大正十三年	均	平	大正十三年	均	平	大正十三年	均
二、五八四	二、五八四	二、五八四	二、四〇七	二、四〇七	二、四〇七	二、二八〇	二、二八〇	二、二八〇	二、七四八	二、七四八	二、七四八	二、五五三	二、五五三	二、五五三
九八、三四	九八、三四	九八、三四	七六、一一	七六、一一	七六、一一	八四、一九	八四、一九	八四、一九	八六、〇四	八六、〇四	八六、〇四	九二、八三	九二、八三	九二、八三
六、二二	六、二二	六、二二	一、二、二三	一、二、二三	一、二、二三	一、五、六二	一、五、六二	一、五、六二	九、五一	九、五一	九、五一	七、二九	七、二九	七、二九
一〇四、五六	一〇四、五六	一〇四、五六	八八、三四	八八、三四	八八、三四	九四、九一	九四、九一	九四、九一	八七、五〇	八七、五〇	八七、五〇	一〇〇、一二	一〇〇、一二	一〇〇、一二
三八、〇五	三八、〇五	三八、〇五	三一、六二	三一、六二	三一、六二	三〇、一八	三〇、一八	三〇、一八	二八、三六	二八、三六	二八、三六	三六、三六	三六、三六	三六、三六

三重縣			山梨縣			岐阜縣			愛知縣			靜岡縣		
平	大正十三年	大正十二年	平	大正十三年	大正十二年	平	大正十三年	大正十二年	平	大正十三年	大正十二年	平	大正十三年	大正十二年
二、四〇四	二、三四四	二、一二二	二、九八四	二、九三二	二、九四三	二、二七三	二、二一四	二、二〇二	二、四七三	二、六二〇	二、一九六	二、二四一	二、二四一	二、二三五
八〇、八一	九五、一七	六七、九二	一〇〇、八一	一一八、三八	九四、一一	八九、九三	七七、四一	九一、二四	八五、六二	一〇五、二〇	七八、一〇	七三、五七	六九、六五	六三、一三
一〇、二八	一一、七五	一三、九一	七、九八	八、一八	七、五六	二、八〇	六、三五	七、一七	一〇、三六	一一、六四	一〇、四八	八、九五	七、七五	七、〇七
九一、〇九	一〇六、九二	八一、八三	一〇八、七九	一二六、五六	一〇一、六七	九八、一三	八三、七六	九八、四一	一一六、八四	八八、五八	八二、五一	七七、四〇	七二、四〇	七〇、二〇
三三、八三	四〇、六〇	三三、〇〇	二八、九〇	三三、八五	四〇、三七	三一、九七	三四、一八	四一、二〇	三四、六六	四〇、一五	三五、五六	三一、四五	三一、四五	三三、六五

福井縣			富山縣			石川縣			新潟縣			長野縣		
平	大正十三年	大正十二年	平	大正十三年	大正十二年	平	大正十三年	大正十二年	平	大正十三年	大正十二年	平	大正十三年	大正十二年
二、三七八	二、四八一	二、二四一	二、四四三	二、三三〇	二、三三八	二、二八八	二、三六七	二、一六三	二、二二六	二、三〇三	二、一四九	二、三〇〇	二、三〇〇	二、三〇〇
七四、五六	九五、九九	六六、五二	六六、一八	八七、五一	八五、四〇	五九、九七	九〇、〇〇	六七、四七	六一、四三	六九、一一	五三、七四	八五、四七	八五、四七	八五、四七
二、三三二	二、六四	一、九九	二、三四	八、七〇	六、七〇	八、九九	一〇、〇四	八、一〇	七、九七	一一、六九	四、二五	一〇、一三	一〇、一三	一〇、一三
七六、八八	九八、六三	六八、五一	六三、五二	八五、七六	九二、一〇	六八、九六	一〇〇、〇四	七五、五七	六九、四〇	八〇、八〇	五七、九九	九五、六〇	九五、六〇	九五、六〇
三一、一四	三八、六九	二九、六八	二五、〇四	三〇、七七	三二、〇一	三六、七六	三八、〇二	三一、一九	二七、五〇	三〇、〇〇	二五、〇〇	三七、一六	三七、一六	三七、一六

鳥取縣			山口縣			廣島縣			岡山縣			和歌山縣		
平均	大正十一年	大正十二年	平均	大正十一年	大正十二年	平均	大正十一年	大正十二年	平均	大正十一年	大正十二年	平均	大正十一年	大正十二年
二、四二五	二、二二九	二、二二九	二、〇九三	一、九七八	一、九六五	二、〇九三	一、九七八	一、九六五	二、三二六	二、三二六	二、三二六	二、〇九三	一、九七八	一、九六五
七二、三三九	七八、一二	七八、一二	六六、六五	六四、三八	五五、六九	六六、六五	六四、三八	五五、六九	九三、五八	九三、五八	九三、五八	六九、六五	六六、六五	六六、六五
九、六三	九、三五	九、三五	七、八九	七、〇五	四、九五	七、八九	七、〇五	四、九五	九、一六	九、一六	九、一六	七、八九	七、八九	七、八九
八二、〇二	八七、四七	八七、四七	七六、五六	七一、四二	六四、六二	七六、五六	七一、四二	六四、六二	一〇二、七四	一〇二、七四	一〇二、七四	七七、五四	七七、五四	七七、五四
三〇、二四	三五、〇四	三五、〇四	二五、四三	三二、八六	二八、三四	二五、四三	三二、八六	二八、三四	四〇、二三	四〇、二三	四〇、二三	三二、八六	三二、八六	三二、八六

兵庫縣			奈良縣			滋賀縣			大阪府			京都府		
平均	大正十一年	大正十二年	平均	大正十一年	大正十二年	平均	大正十一年	大正十二年	平均	大正十一年	大正十二年	平均	大正十一年	大正十二年
二、六七八	二、七二〇	二、二四六	二、三三九	二、三三九	二、三三九	三、〇二一	三、〇二一	三、〇二一	二、二六七	二、二六七	二、二六七	二、二六七	二、二六七	二、二六七
九四、二四	一一六、二一	七五、二八	八一、七四	八一、七四	八一、七四	八〇、二八	八〇、二八	八〇、二八	七八、八七	七八、八七	七八、八七	七八、八七	七八、八七	七八、八七
一一、〇三	一〇、〇〇	一〇、〇〇	一一、三三	一一、三三	一一、三三	一五、一七	一五、一七	一五、一七	六、七〇	六、七〇	六、七〇	六、七〇	六、七〇	六、七〇
一〇五、二七	一二六、二一	八六、〇五	一〇三、五四	一〇三、五四	一〇三、五四	八六、〇五	八六、〇五	八六、〇五	九五、四七	九五、四七	九五、四七	九五、四七	九五、四七	九五、四七
三三、三二	四二、七二	二九、七四	三三、三二	三三、三二	三三、三二	二六、五七	二六、五七	二六、五七	四七、〇〇	四七、〇〇	四七、〇〇	四七、〇〇	四七、〇〇	四七、〇〇

宮崎縣			大分縣			熊本縣			長崎縣			佐賀縣					
平均	大正十三年	大正十二年	大正十三年	大正十二年	大正十一年	平均	大正十三年	大正十二年	大正十一年	平均	大正十三年	大正十二年	大正十一年	平均	大正十三年	大正十二年	大正十一年
二、六五四	二、三二六	三、二〇九	二、四三七	二、五七八	二、五七〇	二、五八七	二、九七〇	二、九七〇	二、九七〇	二、五五二	二、五九四	二、六四八	二、四一五	三、一〇〇	三、一〇〇	三、〇九二	三、一〇九
六八、六九	七三、五六	七二、八一	五九、七一	八一、五〇	九六、三〇	六六、七〇	一一八、八〇	一一八、八〇	一一八、八〇	七七、九〇	八四、〇九	七九、四六	七〇、一六	九八、三六	一一〇、六七	九六、二〇	八八、二三
七、三四	六、一〇	八、二〇	七、七一	六、七八	六、一一	七、四五	一〇、七〇	一〇、七〇	一〇、七〇	五、五三	四、七二	五、三六	六、五〇	五、六四	六、三七	五、八〇	四、七四
七六、〇三	七九、六六	八一、〇一	六七、四二	八八、二八	一〇二、四一	七四、一五	一二九、五〇	一二九、五〇	一二九、五〇	八三、四三	八八、八一	八四、八二	七六、六六	一〇四、〇〇	一一七、〇四	一〇二、〇〇	九二、九七
二六、三一	三一、七六	二二、六八	二四、五〇	三一、六二	三七、四六	二五、七八	四〇、〇〇	四〇、〇〇	四〇、〇〇	三〇、四九	三三、四一	三〇、〇〇	二九、〇五	三二、三五	三五、七〇	三二、九八	二八、三八

福岡縣			高知縣			愛媛縣			德島縣			島根縣			
平均	大正十三年	大正十二年	大正十一年	平均	大正十三年	大正十二年	大正十一年	平均	大正十三年	大正十二年	大正十一年	平均	大正十三年	大正十二年	大正十一年
二、八三五	三、〇一三	二、五七五	二、九一八	一、七五四	一、七五四	一、七五四	一、七五四	二、六六一	二、六四〇	二、五〇一	二、八四一	二、四一三	二、四六四	二、二五七	二、二五八
八六、七五	九九、四六	八二、一九	七八、六一	六六、九〇	六六、九〇	六六、九〇	六六、九〇	八八、七〇	一〇三、八二	八二、七三	七九、五四	八四、六一	一〇一、八五	八四、五八	六七、四〇
五、〇三	四、九〇	四、二四	五、九五	六、九六	六、九六	六、九六	六、九六	七、四七	八、二七	六、〇一	八、一三	八、〇六	八、二一	八、四九	七、四八
九一、七八	一〇四、三六	八六、四三	八四、五六	七三、八六	七三、八六	七三、八六	七三、八六	九六、一七	一一二、〇九	八八、七四	八七、六七	九二、六七	一一〇、〇六	九三、〇七	七四、八八
三〇、六二	四三、〇二	三一、九二	二六、九四	三八、一四	三八、一四	三八、一四	三八、一四	三三、四七	三九、三二	三三、〇八	二八、〇〇	三五、一九	四一、三三	三七、四七	二六、七七

縣名	年度	反當收量	米	副產物	計	米單價
群馬縣	大正十一年	二、五八七	六六、〇九	六、四二	七二、五一	二五、五四
	大正十二年	二、九五八	九四、六六	五、三七	一〇〇、〇三	三三、〇〇
	大正十三年	三、〇四一	一〇五、八四	五、五六	一一一、四〇	三四、八〇
	平均	二、八六二	八八、八六	五、七八	九四、六四	三〇、七八
福島縣	大正十一年	二、二五七	五七、五七	八、三〇	六五、八七	二五、五〇
	大正十二年	二、二三二	六八、七六	七、六九	七六、四五	三〇、八一
	大正十三年	二、七七〇	一〇一、八四	六、八七	一〇八、七一	三六、七七
	平均	二、四二〇	七六、〇六	七、六二	八三、六八	三一、〇二
巖手縣	大正十一年	三、〇五〇	八〇、八二	八、四四	八九、二六	二六、五〇
	大正十二年	三、二〇〇	九六、〇〇	八、七二	一〇四、七二	三〇、〇〇
	大正十三年	三、〇六六	一一一、一七	一一、〇八	一二二、二五	三六、二六
	平均	三、一〇五	九六、〇〇	九、四一	一〇五、四一	三〇、九二
山形縣	大正十一年	二、五八三	六八、三七	八、一二	七六、四九	二六、四七
	大正十二年	二、三二〇	七三、九四	七、一二	八一、〇六	三一、八七
	大正十三年	二、七一〇	九九、三八	七、三〇	一〇六、六八	三六、六七
	平均	二、五三八	八〇、五六	七、五一	八八、〇七	三一、六七
秋田縣	大正十一年	二、七六八	七四、七〇	七、三八	八二、〇八	二七、〇〇
	大正十二年	二、六七七	九三、六九	一九、三八	一一三、〇七	三四、九八
	大正十三年	二、三八一	九八、三六	八、三四	一〇六、七〇	四一、三一
	平均	二、六〇九	八八、九二	一一、七〇	一〇〇、六二	三四、四三

府縣別	年度	反當收量	米	副產物	計	米單價
宮城縣	大正十一年	二、一五四	五二、七〇	四、九二	五七、六二	二四、四六
	大正十二年	一、九八二	六〇、三五	五、八一	六六、一六	三〇、四五
	大正十三年	二、〇六八	五六、五三	五、三六	六一、八九	二七、四六
	平均	二、〇六八	五六、五三	五、三六	六一、八九	二七、四六
北海道	大正十一年	二、〇二一	四九、二二	四、八〇	五四、〇二	二四、三五
	大正十二年	二、〇〇〇	六八、九八	五、〇二	七四、〇〇	三四、四九
	大正十三年	二、〇一一	五九、二〇	四、九一	六四、〇一	二九、四二
	平均	二、〇〇〇	六八、九八	四、九一	六四、〇一	二九、四二
各府均縣	大正十一年	二、五五八	六九、九五	七、四八	七七、四三	二七、三四
	大正十二年	二、三七八	六六、〇六	七、五七	七三、六三	三一、九八
	大正十三年	二、四一四	九二、二三	八、一三	一〇〇、三六	三一、九八
	平均	二、四一四	九二、二三	八、一三	一〇〇、三六	三一、九八
鹿兒島縣	大正十一年	二、二〇一	六六、八〇	四、六七	七一、四四	三〇、九九
	大正十二年	一、九一四	七二、六四	四、七七	七七、四一	三七、九七
	大正十三年	二、〇九〇	六二、三七	四、九七	六七、三四	二九、八四
	平均	二、〇九〇	六二、三七	四、九七	六七、三四	二九、八四

(二) 小作者

大阪府			京都府			三重縣			山梨縣			岐阜縣		
大正十一年	大正十二年	大正十三年	大正十一年	大正十二年	大正十三年	大正十一年	大正十二年	大正十三年	大正十一年	大正十二年	大正十三年	大正十一年	大正十二年	大正十三年
均	均	均	均	均	均	均	均	均	均	均	均	均	均	均
二、七四二	二、四三七	二、四三三	二、七四〇	二、五五〇	二、九五六	三、五三九	二、七八〇	二、五五〇	二、九〇〇	一、九九七	二、三三九	二、九〇〇	三、〇二四	二、一九九
八九、五三	九〇、一八	八八、八七	一〇八、四二	一〇六、一〇	一一四、六七	一〇四、四八	一〇六、一〇	一〇八、四二	六六、九一	七三、三六	七四、八三	一〇三、〇〇	一一八、〇六	一〇二、八九
九、三九	九、七六	九、〇一	一〇、二八	七、三九	八、三六	七、四二	七、三九	八、三六	八、八〇	七、九八	一二、五六	九、三九	一二、六七	一〇、六一
八〇、九二	九八、九四	九七、八八	一一一、九〇	一一三、四九	一二四、九五	一一一、九〇	一一三、四九	一二四、九五	七五、七一	八五、三四	六七、三九	一一三、五〇	一一三、五〇	七四、四〇
二九、七八	三三、〇〇	二九、一六	三三、八五	三八、一六	四四、九六	二九、四九	三八、一六	四四、九六	三三、〇一	四〇、七二	三二、〇一	三三、八五	三八、一六	二八、八一
三三、〇八	三三、〇〇	三三、〇〇	三三、〇〇	三三、〇〇	三三、〇〇	三三、〇〇	三三、〇〇	三三、〇〇	三三、〇〇	三三、〇〇	三三、〇〇	三三、〇〇	三三、〇〇	三三、〇〇

静岡縣			福井縣			富山縣			新潟縣			茨城縣		
大正十一年	大正十二年	大正十三年	大正十一年	大正十二年	大正十三年	大正十一年	大正十二年	大正十三年	大正十一年	大正十二年	大正十三年	大正十一年	大正十二年	大正十三年
均	均	均	均	均	均	均	均	均	均	均	均	均	均	均
一、八七六	一、八七六	一、八七六	二、四六三	二、四八二	二、四八二	二、二二七	二、二二七	二、二二七	二、二二七	二、二二七	二、二二七	二、二二七	二、二二七	二、二二七
六三、一三	六三、一三	六三、一三	七五、九五	九四、六三	九四、六三	六五、二〇	六五、二〇	六五、二〇	六五、二〇	六五、二〇	六五、二〇	六五、二〇	六五、二〇	六五、二〇
七、〇七	七、〇七	七、〇七	二、九八	二、三〇	二、三〇	二、三八	二、三八	二、三八	二、三八	二、三八	二、三八	二、三八	二、三八	二、三八
七〇、二〇	七〇、二〇	七〇、二〇	七八、九三	九六、九三	九六、九三	六七、五八	六七、五八	六七、五八	六七、五八	六七、五八	六七、五八	六七、五八	六七、五八	六七、五八
三三、六五	三三、六五	三三、六五	三〇、九五	三八、一五	三八、一五	二九、四一	二九、四一	二九、四一	二九、四一	二九、四一	二九、四一	二九、四一	二九、四一	二九、四一

熊本縣			長崎縣			愛媛縣			香川縣			島根縣		
平	大正十一年	大正十二年	平	大正十一年	大正十二年	平	大正十一年	大正十二年	平	大正十一年	大正十二年	平	大正十一年	大正十二年
三〇八〇	三〇八〇	三〇八〇	二二五五六	二二五五六	二二五五六	二二〇一九	二二〇一九	二二〇一九	二〇一〇九	二〇一〇九	二〇一〇九	二〇一〇九	二〇一〇九	二〇一〇九
一二二、三五	一二二、三五	一二二、三五	七九、三三	七九、三三	七九、三三	七〇、八九	七〇、八九	七〇、八九	六一、〇四	六一、〇四	六一、〇四	六一、〇四	六一、〇四	六一、〇四
九、三五	九、三五	九、三五	六、四六	六、四六	六、四六	一〇、三一	一〇、三一	一〇、三一	一〇、三一	一〇、三一	一〇、三一	一〇、三一	一〇、三一	一〇、三一
一三一、七〇	一三一、七〇	一三一、七〇	八五、八〇	八五、八〇	八五、八〇	八八、七九	八八、七九	八八、七九	八八、七九	八八、七九	八八、七九	八八、七九	八八、七九	八八、七九
三九、七三	三九、七三	三九、七三	三三、〇五	三三、〇五	三三、〇五	二八、四四	二八、四四	二八、四四	二八、四四	二八、四四	二八、四四	二八、四四	二八、四四	二八、四四

山口縣			岡山縣			和歌山縣			兵庫縣			奈良縣		
平	大正十一年	大正十二年	平	大正十一年	大正十二年	平	大正十一年	大正十二年	平	大正十一年	大正十二年	平	大正十一年	大正十二年
一九九六	一九九六	一九九六	二、四三一	二、四三一	二、四三一	二、二六〇	二、二六〇	二、二六〇	二、四〇〇	二、四〇〇	二、四〇〇	二、四〇〇	二、四〇〇	二、四〇〇
六五、一九	六五、一九	六五、一九	七〇、五〇	七〇、五〇	七〇、五〇	九〇、四〇	九〇、四〇	九〇、四〇	九三、七五	九三、七五	九三、七五	九三、七五	九三、七五	九三、七五
七、一六	七、一六	七、一六	五、六三	五、六三	五、六三	八、五二	八、五二	八、五二	八、八〇	八、八〇	八、八〇	八、八〇	八、八〇	八、八〇
七二、三五	七二、三五	七二、三五	七六、一三	七六、一三	七六、一三	一〇、二七	一〇、二七	一〇、二七	一〇、八八	一〇、八八	一〇、八八	一〇、八八	一〇、八八	一〇、八八
四〇、四二	四〇、四二	四〇、四二	二九、〇〇	二九、〇〇	二九、〇〇	二八、七四	二八、七四	二八、七四	三三、〇七	三三、〇七	三三、〇七	三三、〇七	三三、〇七	三三、〇七

(三) 自作兼小作者

府縣	年度	反當收量	米		副產物	計	單價
			收	入			
青森縣	大正十一年	二、二〇五	六、一六五	五、五四	六七、一九	二七、九六	
	大正十二年	一、九七四	六、一、二一	五、五六	六六、七七	三一、〇〇	
	大正十三年	二、一二九	七、八、四〇	五、八五	八四、二五	三六、八二	
	平均	二、一〇三	六、七、〇九	五、六五	七二、七四	三一、九二	
巖手縣	大正十一年	二、六七〇	七、三、〇〇	四、五五	七七、五五	二七、三四	
	大正十二年	二、三三六	六、九、五二	五、五二	七五、〇四	二九、七五	
	大正十三年	一、八九三	六、八、〇〇	三、二四	七一、二四	三五、九二	
	平均	二、三〇〇	七、〇、一七	四、四四	七四、六一	三一、〇〇	
福島縣	大正十一年	二、〇〇六	五、六、二五	六、三九	六二、六四	二八、〇四	
	大正十二年	二、四一九	七、四、七七	六、〇九	八〇、八六	三〇、九一	
	大正十三年	二、七四六	九、六、一三	六、八九	一〇三、〇二	三五、〇〇	
	平均	二、三九〇	七、五、七二	六、四六	八二、一八	三一、三二	
宮城縣	大正十一年	一、七四八	三、九、六七	四、七〇	四四、三七	二二、六九	
	大正十二年	二、四一四	七、二、五〇	五、二三	七七、七三	三〇、〇三	
	大正十三年	二、三二九	八、四、七七	六、四五	九一、二二	三六、三九	
	平均	二、一六四	六、五、六四	五、四六	七二、一〇	二九、七〇	

八七

府縣	年度	反當收量	米		副產物	計	單價
			收	入			
大分縣	大正十一年	二、六三六	七、七、六〇	五、〇九	八二、七九	二九、四七	
	大正十二年	二、四〇〇	八、九、六二	五、七四	九五、三六	三七、三四	
	大正十三年	二、五一八	八、三、六六	五、四二	八九、〇八	三三、四一	
	平均	二、四〇〇	八、三、六六	五、五一	八二、七九	二九、四七	
宮崎縣	大正十一年	一、九九八	五、八、九三	六、四三	六四、四四	二九、四九	
	大正十二年	二、八四七	六、一、三七	五、四六	六七、八〇	二一、五六	
	大正十三年	三、一四四	九、六、八四	五、八〇	一〇二、三〇	三〇、八〇	
	平均	二、六六三	七、二、三八	五、八〇	七八、一八	二七、二九	
鹿兒島縣	大正十一年	二、二三三	六、四、四八	四、九一	六九、三九	二八、八七	
	大正十二年	二、一五八	五、八、六四	五、三四	六三、九八	二七、一七	
	大正十三年	二、五三〇	九、三、九六	六、七六	一〇〇、七二	三七、二四	
	平均	二、三〇七	七、二、三六	五、六七	七八、〇三	三一、〇六	
各府均縣	大正十一年	二、三七八	七、三、〇六	七、二〇	八〇、二六	二七、八一	
	大正十二年	二、四六三	九、三、八三	八、〇四	八三、九四	三一、九二	
	大正十三年	二、四八九	八、〇、九三	七、九五	一〇二、四四	三八、一〇	
	平均	二、四八五	八、〇、九三	七、九五	八八、八八	三二、六一	
北海道	大正十一年	一、六九五	四、七、五八	二、八五	五〇、四三	二八、〇九	
	大正十二年	—	—	—	—	—	
	大正十三年	—	—	—	—	—	
	平均	一、六九五	四、七、五八	二、八五	五〇、四三	二八、〇九	

八六

新潟縣			長野縣			栃木縣			茨城縣			千葉縣		
平	大正十三年	均	平	大正十三年	均	平	大正十三年	均	平	大正十三年	均	平	大正十三年	均
二、三五九	二、六四九	二、一八八	二、二四〇	二、一四九	二、一四九	二、二四一	二、二六八	二、三六五	二、三〇五	二、四八一	二、二六八	二、二六八	二、二六八	二、二六八
七四、三三	九一、〇九	六七、一四	六四、七五	七五、二〇	七五、二〇	八四、八三	九四、九九	八〇、九九	七九、二六	七四、八六	八五、五六	七九、二六	七四、八六	五五、三一
六、八〇	六、八二	五、六六	五、七五	三、七二	三、七二	一〇、一九	七、四六	一一、〇〇	六、五八	七、七六	六、三六	五、六二	四、五六	五、六三
八〇、四一	九七、九一	七二、八〇	七〇、五〇	七八、九二	七八、九二	一〇二、四五	八九、六〇	九二、九九	八五、八四	八四、二二	九三、三二	八二、九九	八〇、〇〇	六〇、九四
三一、三二	三四、三八	三〇、八六	二八、九一	三五、〇〇	三五、〇〇	四一、八八	三二、八三	三四、二四	三三、八〇	三一、三八	三九、四八	三四、五五	三二、六三	三一、〇五

群馬縣			埼玉縣			東京府			秋田縣			山形縣		
平	大正十三年	均	平	大正十三年	均	平	大正十三年	均	平	大正十三年	均	平	大正十三年	均
二、三三一	二、三九八	二、〇二〇	二、二二四	二、〇六四	二、三五一	二、一三〇	二、二三四	二、四〇〇	二、一六一	二、〇六一	二、六九〇	二、五八〇	二、五八〇	二、三六六
七九、六一	九四、七八	八三、〇〇	七六、四二	八二、五六	七九、四二	六八、八五	九二、一六	七九、三三	六六、三二	六六、三二	七八、四一	九一、六三	九一、六三	七八、七三
七、一六	八、四四	七、五三	六、五六	六、四三	六、四三	八、六二	一〇、八九	七、四二	五、六六	五、〇一	六、一四	九、一二	九、三五	九、二六
八六、七七	一〇三、二二	九〇、五三	八二、九八	八八、九九	八四、一五	八六、三七	一〇三、〇五	八六、八四	八五、〇一	九九、一七	八四、五五	一〇〇、九八	一〇〇、九八	八七、九九
三三、九九	三九、五二	三〇、二二	三三、二九	四〇、〇〇	三五、〇〇	二四、八七	三六、五二	三三、〇九	四三、一九	三二、一七	二九、一四	三二、七三	三五、五一	三三、二七

大阪府			京都府			三重縣			山梨縣			岐阜縣		
平均	大正十三年	大正十二年	大正十三年	大正十二年	大正十一年	平均	大正十三年	大正十二年	大正十一年	平均	大正十三年	大正十二年	大正十一年	
二、四一一			二、四二六	二、三四七	三、〇二八	二、四五六	二、三四七	二、二六八	二、七五二	二、四八一	二、二七〇	二、四八四	二、六八九	
八八、八八			八八、八八	九一、七四	八五、〇九	九二、六二	九七、五一	八二、五五	八六、〇九	七二、六四	八六、九一	八八、九一	八四、一一	
一〇、七八			一〇、七八	七、六五	六、一四	八、八八	七、九三	九、六一	七、五二	一一、三六	八、九四	七、二二	六、五四	
九九、六六			九九、六六	九九、三九	九一、二三	一〇一、五〇	一〇五、四四	九二、一六	九三、六一	八五、〇〇	九七、八五	九〇、六五	九〇、六五	
三六、八六			三六、八六	三八、八〇	四四、七三	三九、四六	三三、二〇	三三、六六	三三、三〇	三二、〇二	四〇、五六	三三、三〇	三一、二八	

九一

愛知縣			靜岡縣			福井縣			富山縣			石川縣		
平均	大正十三年	大正十二年	大正十一年	平均	大正十三年	大正十二年	大正十一年	平均	大正十三年	大正十二年	大正十一年	平均	大正十三年	
二、四六三	二、四七七	二、二八六	二、六二五	二、四二一	二、三八三	二、二七六	二、六〇四	二、一〇〇	一、八九五	二、二六五	二、一三九	二、五八〇	二、四四一	
八六、六八	一〇二、四七	七四、三五	八三、二三	八一、七五	一〇〇、二九	七〇、四〇	七四、五七	六一、二一	五九、三二	六六、七二	五七、五九	八三、〇四	八九、七八	
八、二七	七、六七	九、二一	七、九四	七、六八	九、一三	六、一〇	七、八二	二、九〇	二、二九	四、一二	七、六〇	九、一一	六、七二	
九四、九五	一一〇、一四	八三、五六	九一、一七	八九、四三	一〇九、四二	七六、五〇	八二、三九	六四、一一	六一、六一	六一、七一	九〇、六四	九八、八九	八九、二九	
三五、二五	四一、三七	三二、五二	三一、八五	三三、八八	四二、〇八	三〇、九三	二八、六三	二九、二二	三一、三〇	二六、九二	三二、三三	三六、七八	三三、〇〇	

九〇

德島縣			島根縣			鳥取縣			山口縣			廣島縣		
平	大正十一年	大正十二年	大正十一年	大正十二年	大正十三年	平	大正十一年	大正十二年	大正十三年	平	大正十一年	大正十二年	大正十三年	
二、四八二	二、五七九	二、二四二	二、二四二	二、二四二	二、二四二	二、二四二	二、二四二	二、二四二	二、二四二	二、二四二	二、二四二	二、二四二	二、二四二	
八七、〇七	一〇一、六二	七九、五二	八〇、〇六	六七、八五	八三、〇七	四四、七六	四四、七六	八三、〇七	六七、八五	八〇、〇六	七九、五二	一〇一、六二	八七、〇七	
一〇、八二	八、六六	一一、〇〇	一一、七九	六、三四	七、六四	四、四七	四、四七	七、六四	六、三四	一一、〇〇	一一、七九	八、六六	一〇、八二	
九七、八九	一一〇、二八	九一、五二	九一、八五	七四、一九	九〇、七一	四九、二二	四九、二二	九〇、七一	七四、一九	九一、八五	九一、五二	一一〇、二八	九七、八九	
三三〇、〇三	三二二、六四	三七、六三	七二、二〇	七二、二〇	七二、二〇	七二、二〇	七二、二〇	七二、二〇	七二、二〇	七二、二〇	七二、二〇	七二、二〇	七二、二〇	

岡山縣			和歌山縣			兵庫縣			奈良縣			滋賀縣		
平	大正十一年	大正十二年	大正十一年	大正十二年	大正十三年	平	大正十一年	大正十二年	大正十三年	平	大正十一年	大正十二年	大正十三年	
二、八六七	三、〇〇〇	二、七七一	二、七六九	二、七六九	二、七六九	二、七六九	二、七六九	二、七六九	二、七六九	二、七六九	二、七六九	二、七六九	二、七六九	
一〇一、二八	一一八、六〇	九六、二一	八九、〇四	九六、五一	一〇八、九六	八九、四一	八九、四一	九六、五一	一〇八、九六	八九、四一	八九、四一	九六、五一	一〇八、九六	
八、〇九	六、四三	一〇、五三	七、三〇	八、六八	九、〇一	六、八九	六、八九	九、〇一	一〇、五三	七、三〇	八、六八	九、〇一	一〇、五三	
一〇九、三七	一二五、〇三	一〇六、七四	九六、三四	一〇五、一九	一一七、九七	九六、三〇	九六、三〇	一一七、九七	一〇六、七四	九六、三四	一〇五、一九	一一七、九七	一〇六、七四	
三三〇、〇三	三三三、三四	三七、六三	七二、〇〇	七二、〇〇	七二、〇〇	七二、〇〇	七二、〇〇	七二、〇〇	七二、〇〇	七二、〇〇	七二、〇〇	七二、〇〇	七二、〇〇	

鹿兒島縣			宮崎縣			大分縣			熊本縣			長崎縣		
平均	大正十一年	大正十二年	大正十一年	大正十二年	大正十三年	平均	大正十一年	大正十二年	大正十三年	平均	大正十一年	大正十二年	大正十三年	
二、〇七五	一、五八七	二、二四五	二、〇九六	二、二一六	一、九二五	二、五八六	二、五七〇	二、五八六	二、七四〇	二、七四〇	二、三三七	二、四〇四	二、二三八	
六、八六五	五、五四	八五、三五	六九、〇六	七四、八六	七四、八六	八五、四五	九六、三〇	九六、三〇	一〇八、八〇	一〇八、八〇	七八、一九	七二、〇九	八三、一三	
四、九四	五、一〇	五、一〇	六、五〇	七、一六	七、一六	六、七三	六、一一	六、一一	一三、三八	一三、三八	四、六〇	四、七五	四、四五	
七三、五九	五五、六四	九〇、四六	七四、六六	八二、〇二	八二、〇二	九二、一八	一〇二、四一	一〇二、四一	一一二、一八	一一二、一八	八二、七九	七六、八四	八七、五八	
三三、一二	三三、四七	三三、〇一	二八、八七	三三、二八	三三、二八	三三、〇七	三七、四七	三七、四七	三九、七一	三九、七一	二八、六六	二九、九四	三七、一四	

佐賀縣			福岡縣			高知縣			愛媛縣			香川縣		
平均	大正十一年	大正十二年	平均	大正十一年	大正十二年	平均	大正十一年	大正十二年	大正十三年	平均	大正十一年	大正十二年	大正十三年	
二、八五六	二、四八三	三、〇二一	三、〇四五	三、〇六六	三、〇六一	二、七六九	二、七六九	二、七六九	二、七六九	二、五三六	二、七四八	二、七五二	二、六八三	
九三、八七	一〇〇、八〇	九四、三〇	八六、五一	九五、六二	一〇三、七〇	九七、〇四	九七、〇四	九七、〇四	九七、〇四	八九、六七	八七、六〇	九一、一八	九六、二五	
五、六五	六、五四	五、五五	四、八五	五、一四	四、八五	四、七五	四、七五	四、七五	四、七五	五、三四	六、七八	二、九四	一、九三	
九九、五二	一〇七、三四	九九、八五	九一、三六	一〇〇、七六	一〇八、五五	一〇一、七九	一〇一、七九	一〇一、七九	一〇一、七九	九五、〇一	九四、三八	九四、一二	九六、五五	
三三、三三	四〇、五八	三一、二一	二八、二一	三一、五八	三六、八七	三五、〇五	三五、〇五	三五、〇五	三五、〇五	三五、六四	三一、八八	三四、九二	三三、六四	

三 直接生產費

(一) 自作者

道府縣	年 度	種子代	肥料代		諸材料	勞 資		合 計
			自給	購入		人	家畜	
宮城縣	大正十一年	二、一〇〇	二、四〇〇	八、八〇〇	〇、七七七	二五、一八	一、二二	五〇、三七
	大正十二年	一、八四〇	一六、三一	九、二四	一、〇一	二七、五六	四、八四	六〇、八〇
	大正十三年	一、九八〇	八、六五	一一、〇一	一、九〇	三八、〇〇	五、二〇	六六、七四
平均	一、九七	一、二、四五	九、六八	二、二、一三	一、二三	二〇、二五	三、七二	五九、三〇
北海道	大正十一年	一、九一〇	二、四一四	八、四三	六、一〇	五九、九六	二八、一九	三三、七九
	大正十二年	二、〇〇〇	一、九一〇	六、八、九八	五、〇二	七四、〇〇	三、四、四九	二八、一九
	大正十三年	一、九五五	一、九五五	六、一四二	五、五六	六六、九八	三、三、三四	三、三、三四
平均	一、九五五	一、九五五	六、一四二	五、五六	六六、九八	三、三、三四	三、三、三四	三、三、三四
各府均縣	大正十一年	二、五三七	七、七、三〇	七、一五	八四、四五	三〇、四六		
	大正十二年	三、三三八	七、六、三七	七、一八	八三、五五	三二、六六		
	大正十三年	二、三六八	九、〇、六一	七、四四	九八、〇五	三八、二六		
平均	二、三六八	九、〇、六一	七、四四	九八、〇五	三八、二六			

道府縣	年 度	種子代	肥料代		諸材料	勞 資		合 計
			自給	購入		人	家畜	
福島縣	大正十一年	一、二、九	八、九七	六、〇〇	九六	四一、三一	六、三七	六四、九〇
	大正十二年	九、五	四、九七	一〇、四〇	八二	二五、七七	五、一五	四八、〇六
	大正十三年	一、〇、九	七、七七	一四、五四	一一、六七	三一、六〇	五、八一	六二、四八
平均	一、一、一	七、二四	一〇、三一	一、一五	三二、八九	五、七八	五八、四八	
巖手縣	大正十一年	一、八八	八、二〇	七、八五	六九	三〇、四〇	二、二三	五一、二五
	大正十二年	一、九一	一〇、〇九	七、四三	四六	二八、七二	二、一六	五〇、七七
	大正十三年	一、八八	八、六二	五、八九	一、八〇	二三、四一	二、〇〇	四三、六〇
平均	一、八八	八、九七	七、〇六	一、六〇	二七、五一	二、一三	四八、五四	
青森縣	大正十一年	二、六二	一一、五六	五、七〇	一、三七	三一、七二	五、八八	五八、八五
	大正十二年	二、五五	一一、三一	六、四七	一、〇七	三一、〇一	五、八六	五八、二七
	大正十三年	二、七〇	一三、六八	六、三一	一一、一一	三四、〇二	六、五四	六四、三六
平均	二、六二	一三、一八	六、一六	一一、一一	三二、二五	六、〇九	六四、四八	
山形縣	大正十一年	一、八二	一四、〇三	一一、五九	一、〇九	三四、八一	三、七三	六七、〇七
	大正十二年	一、六二	一三、〇一	一一、一七	一一、二九	二八、二八	五、一五	六〇、五二
	大正十三年	一、五九	一六、七一	一一、三二	一、四〇	二九、二六	四、四二	六五、七〇
平均	一、六八	一四、五八	一一、七〇	一一、二六	三〇、七八	四、四三	六四、四三	
秋田縣	大正十一年	一、七五	一四、七七	三、七〇	一、六一	三一、〇五	〇、三四	五三、二二
	大正十二年	一、五四	一五、一七	一、八七	一、六二	二九、二三	三、四一	五二、八四
	大正十三年	一、四七	九、九〇	一、九一	一、一七	二八、三一	四、六七	四七、四三
平均	一、五九	一三、二八	二、四九	一、四七	二九、五三	二、八一	五一、一六	

石川縣		新潟縣		長野縣		栃木縣		茨城縣	
平	均	平	均	平	均	平	均	平	均
大正十一年	一、〇三	大正十一年	一、〇二	大正十一年	七、八	大正十一年	一、〇六	大正十一年	一、〇三
大正十二年	一、一四	大正十二年	七、八	大正十二年	一、〇三	大正十二年	一、〇〇	大正十二年	一、一四
大正十三年	一、〇〇	大正十三年	六、〇	大正十三年	七、九	大正十三年	一、〇〇	大正十三年	一、〇〇
平均	九、五〇	平均	七、五三	平均	二、〇、一三	平均	八、七三	平均	九、二九
大正十一年	九、五〇	大正十一年	一、〇、三一	大正十一年	六、九〇	大正十一年	一、五、六一	大正十一年	九、五〇
大正十二年	七、三六	大正十二年	六、九〇	大正十二年	六、九〇	大正十二年	一、一、九五	大正十二年	七、三六
大正十三年	一、六、六五	大正十三年	一、七、二一	大正十三年	一、七、二一	大正十三年	二、七、五六	大正十三年	一、六、六五
平均	三、五〇	平均	一、二、四	平均	一、二、四	平均	二、四、九	平均	三、五〇
大正十一年	四、〇、七五	大正十一年	五、八、八一	大正十一年	五、八、八一	大正十一年	三、三、三九	大正十一年	四、〇、七五
大正十二年	六、六五	大正十二年	三、四、三	大正十二年	三、四、三	大正十二年	一、一、三六	大正十二年	六、六五
大正十三年	七、一、二八	大正十三年	七、九、六九	大正十三年	七、九、六九	大正十三年	七、二、八七	大正十三年	七、一、二八
平均	七、二、二	平均	八、一、四七	平均	八、一、四七	平均	六、九、〇五	平均	七、二、二
大正十一年	七、二、二	大正十一年	八、一、四七	大正十一年	八、一、四七	大正十一年	七、二、八七	大正十一年	七、二、二
大正十二年	六、三、六五	大正十二年	八、一、四七	大正十二年	八、一、四七	大正十二年	七、二、八七	大正十二年	六、三、六五
大正十三年	七、一、二八	大正十三年	七、九、六九	大正十三年	七、九、六九	大正十三年	七、二、八七	大正十三年	七、一、二八
平均	七、二、二	平均	八、一、四七	平均	八、一、四七	平均	六、九、〇五	平均	七、二、二

千葉縣		群馬縣		埼玉縣		神奈川縣		東京府	
平	均	平	均	平	均	平	均	平	均
大正十一年	七、四	大正十一年	七、四	大正十一年	七、四	大正十一年	七、四	大正十一年	七、四
大正十二年	五、八〇	大正十二年	六、五五	大正十二年	六、五五	大正十二年	六、五五	大正十二年	六、五五
大正十三年	三、九五	大正十三年	三、九五	大正十三年	三、九五	大正十三年	三、九五	大正十三年	三、九五
平均	五、四三	平均	五、四三	平均	五、四三	平均	五、四三	平均	五、四三
大正十一年	一、二、七	大正十一年	一、二、七	大正十一年	一、二、七	大正十一年	一、二、七	大正十一年	一、二、七
大正十二年	七、〇七	大正十二年	一、三、八一	大正十二年	一、三、八一	大正十二年	一、三、八一	大正十二年	一、三、八一
大正十三年	七、七	大正十三年	一、〇、二	大正十三年	一、〇、二	大正十三年	一、〇、二	大正十三年	一、〇、二
平均	四、四〇、六	平均	一、七、七一	平均	一、七、七一	平均	一、七、七一	平均	一、七、七一
大正十一年	四、四〇、六	大正十一年	一、七、七一	大正十一年	一、七、七一	大正十一年	一、七、七一	大正十一年	一、七、七一
大正十二年	一、七、七一	大正十二年	一、〇、二	大正十二年	一、〇、二	大正十二年	一、〇、二	大正十二年	一、〇、二
大正十三年	七、〇七	大正十三年	一、三、八一	大正十三年	一、三、八一	大正十三年	一、三、八一	大正十三年	一、三、八一
平均	四、四〇、六	平均	一、七、七一	平均	一、七、七一	平均	一、七、七一	平均	一、七、七一

滋賀縣			大阪府			京都府			三重縣			山梨縣		
平	大正十三年	大正十二年	平	大正十三年	大正十二年	平	大正十三年	大正十二年	平	大正十三年	大正十二年	平	大正十三年	大正十二年
五八	四六	七〇	八八	六二	一一二	六二	四一	七七	五三	五〇	四四	六六	一一一	一〇八
九、五七	六、〇八	一三、〇五	三、四七	二、二五	三、〇六	二、八四	二、三六	五、九〇	一〇、五三	一四、二六	一二、七〇	一四、九六	一〇、四五	一七、四八
八、五六	七、四八	九、六四	九、四〇	九、〇八	七、八一	六、八一	七、八一	六、一八	八、四一	一〇、九二	七、九四	一〇、九二	一〇、四六	一三、三〇
一八、一三	一三、五六	二二、六九	一二、八七	一一、三三	一〇、八七	一〇、一七	九、二五	一一、〇八	一一、五九	一八、九四	二二、〇八	二〇、六四	二〇、九〇	三〇、七八
二、〇七	二、五四	一、五九	二、〇七	一、三五	二、二五	二、二〇	一、〇七	一、一四	一、八二	一、六二	二、二二	二、二二	一、六九	一、八一
三七、六二	四三、四六	三一、七八	三三、九四	二〇、七四	四六、三七	四五、八二	四七、三四	四五、九〇	三五、六一	三八、〇八	三三、八五	三三、五二	三〇、五二	三三、四五
三、七六	一、九八	五、五三	五、八〇	四、〇〇	八、六三	六、六五	五、九九	八、五〇	四、三三	五、五八	五、九二	二、三八	二、三三	二、四四
六二、一六	六二、〇〇	六二、二九	五五、五六	三八、〇四	六九、二四	六五、〇六	六三、三八	六六、六一	六四、九〇	七〇、九一	六三、二九	六二、八一	六〇、五〇	六三、九一

岐阜縣			愛知縣			靜岡縣			福井縣			富山縣		
平	大正十三年	大正十二年	平	大正十三年	大正十二年	平	大正十三年	大正十二年	平	大正十三年	大正十二年	平	大正十三年	大正十二年
五四	七六	四三	四四	九三	九一	九四	一〇七	七七	八八	六〇	九一	五四	六四	四七
八、八三	九、四二	七、九四	九、一二	三、六七	四、二一	一二、七八	一六、三二	九、二八	三、四八	四二	五、〇〇	一三、〇九	一一、一八	一八、〇九
六、八三	五、三九	一〇、一五	四、九五	一〇、九九	九、五三	七、五八	八、四一	七、三五	六、四七	七、九七	三、五〇	一一、三九	一〇、一〇	一〇、八〇
一五、六六	一四、八一	一八、〇九	一四、〇七	一四、六六	一三、七四	二〇、三六	二四、七三	一六、六三	九、九五	八、三九	八、五〇	二四、四八	二二、二八	二八、八九
六九	八三	一、一〇	一、一五	一、二八	一、四七	一、七九	一、八一	二、二四	一、三二	二、〇九	八二	二、〇五	一、八七	一、九〇
三三、三五	二七、八八	三五、〇六	三七、一一	四七、九七	四三、五二	四六、二〇	三五、四一	三五、二九	三二、六七	二二、六〇	三〇、二〇	四三、九〇	二八、九八	三二、五八
三、三五	二、五三	三、一九	四、三三	二、五二	一、五一	二、八九	二、五〇	二、九四	一、七六	九八	一、二二	五、五三	三、五〇	五、九三
五三、五九	四六、八一	五七、八七	五六、一〇	六七、三六	六一、一七	六三、六二	七七、三〇	六四、四一	四六、五八	三三、九〇	四一、四一	六四、四四	五六、二七	六九、七七

愛媛縣			德島縣			島根縣			鳥取縣			山口縣		
平	大正十三年	大正十一年	平	大正十三年	大正十一年	平	大正十三年	大正十一年	平	大正十三年	大正十一年	平	大正十三年	大正十一年
七四	九五	五八	一九	二二	二七	一一	一四	一八	一一	一〇	一三	一一	五五	一六
一二、五七	一五、七七	一一、一四	八、二八	四、八五	八、〇八	一一、二一	五、四三	一六、一一	一一、二一	四、八五	一六、一一	一一、二一	五、四三	一六、一一
四、三四	二、九一	五、九五	八、二八	六、四一	八、八一	二、五四	四、九三	一、五七	一、一〇	八、八一	一、五七	一、一〇	四、九三	一、五七
一六、九一	一八、六八	一七、〇九	一六、五六	一一、二六	一六、八九	一一、二六	一〇、三六	一七、六八	一三、二〇	一六、八九	一三、二〇	一〇、三六	一七、六八	一三、二〇
一、一八	一、四八	八九	一、七二	一、三七	一、八六	一、九二	二、〇〇	二、〇五	三、六	一、八六	一、九二	二、〇〇	二、〇五	三、六
三二、一六	三一、一二	二八、四八	三四、九一	三三、六〇	三五、八二	四三、九四	三五、九八	四七、九二	三七、〇六	二八、四八	三七、〇六	二八、四八	三七、〇六	二八、四八
六、六八	七、七五	三、四四	四、三二	四、一三	八、八五	四、九二	四、二〇	五、九七	四、一三	三、四四	四、九二	四、二〇	五、九七	四、一三
五七、六七	五九、九八	五〇、四八	五八、七〇	五一、五八	六二、五四	六四、九	五三、五八	七四、七三	六四、九	五三、五八	七四、七三	六四、九	五三、五八	七四、七三

廣島縣			岡山縣			和歌山縣			兵庫縣			奈良縣		
平	大正十三年	大正十一年	平	大正十三年	大正十一年	平	大正十三年	大正十一年	平	大正十三年	大正十一年	平	大正十三年	大正十一年
一、二八	一、三三	一、〇六	七六	八〇	七一	一、〇二	一、一〇	一、〇二	九四	九四	七九	九七	九一	九二
一三、五五	一五、一一	一一、五三	六、七二	八、三七	五、〇七	七、二〇	七、六四	六、八五	八、一二	一、九一	一、九二	二、〇五	四、四五	四、一九
六、五二	五、三〇	五、二五	九、〇一	二、四四	九、七一	九、九七	一〇、一六	一〇、三六	九、三七	九、五五	一三、五九	七、九五	五、六七	四、八一
二〇、〇七	二〇、四一	一六、七八	二、三〇一	一〇、八一	一四、七八	一七、一七	一七、八〇	一六、二一	一七、四九	一、四六	一五、五一	九、七一	一〇、一二	九、八〇
八六	七六	七九	一、〇三	二、四四	一、四二	一、〇七	一、一〇	一、〇一	一、一〇	一、七三	二、〇六	一、九七	一、三七	九四
三三、〇九三	二七、四三	二六、二五	一九、一二	二五、九四	二九、九〇	三三、三〇	二九、二四	三〇、八〇	三九、八七	三五、八四	五六、八八	一九、三三	三八、七九	四〇、四三
五、七三	六、七一	四、五六	五、九二	三、一六	四、四三	六、四〇	七、四六	六、三五	五、三九	二、六七	三、七七	二、七二	七、九一	五、三三
五八、八七	五六、六四	四九、四四	七〇、五三	四六、五七	五一、二四	五八、九六	五六、七〇	五五、三九	六四、七九	七九、〇一	三二、七七	四六、一三	五九、一八	五五、〇五

北海道			平各府均縣			鹿兒島縣			宮崎縣			大分縣		
平	大正十三年	大正十二年	平	大正十三年	大正十二年	平	大正十三年	大正十二年	平	大正十三年	大正十二年	平	大正十三年	大正十二年
二、八一	二、七六	二、八六	一、〇七	一、〇〇	一、〇八	一、二二	一、三〇	八四	一、一三	一、四三	七〇	一、〇〇	七八	一、二一
三、七七	三、五三	四、〇一	八、六五	七、八二	八、七二	八、六三	九、八一	一〇、九八	七、八八	四、九五	六、九六	九、五三	一一、五五	七、五〇
七、六五	八、〇九	七、二一	八、二五	八、三五	八、四〇	七、九六	五、三一	六、四三	六、〇九	八、五一	五、四二	三、四四	四、二五	二、六三
一一、四二	一一、六二	一一、二二	一六、九〇	一六、一七	一七、一二	一七、四二	一三、九四	一七、四一	一三、九七	二二、三八	一六、〇八	二二、九七	一五、八〇	一〇、一三
一、四八	一、四一	一、五四	一、五七	一、七一	一、四五	一、五四	一、五九	二、〇九	一、五四	一、四〇	一、六三	三、一四	三、〇五	三、二三
三一、七五	三一、八六	三一、六五	三三、〇六	三三、〇六	三三、〇七	三五、七六	一七、三一	一五、六〇	二二、一五	二六、七〇	二九、四五	二八、九五	二九、〇三	二八、八六
四、九一	五、〇八	四、七四	四、六五	四、二一	四、六九	五、〇四	四、二四	六、三四	四、四一	二、九〇	七、四七	四、三〇	四、四五	四、一七
五二、三七	五二、七三	五二、〇一	五七、八二	五六、一五	五六、四一	六〇、九〇	三九、二〇	四〇、五四	四八、二〇	四四、〇八	五五、八九	五〇、三六	五三、一一	四七、六〇

熊本縣			長崎縣			佐賀縣			福岡縣			高知縣		
平	大正十三年	大正十二年	平	大正十三年	大正十二年	平	大正十三年	大正十二年	平	大正十三年	大正十二年	平	大正十三年	大正十二年
七〇	七〇	一、三九	一、三三	一、八一	一、〇二	八七	六〇	八四	一、一八	六八	七九	七三	五二	一、二二
四、六〇	四、六〇	七、一六	六、二七	六、〇六	九、一六	七、〇五	八、〇〇	八、〇七	五、一〇	五、五六	二、九五	五、八二	七、九〇	三、一〇
七、七〇	七、七〇	三、一八	三、一三	一、〇三	四、三六	九、五二	九、五八	九、四四	九、五三	八、七四	七、十五	一二、四四	六、〇三	二、七〇
一二、三〇	一二、三〇	一〇、三四	一〇、四〇	七、〇九	一三、五二	一六、五七	一七、五八	一七、五一	一四、六三	一四、三〇	一〇、七〇	一八、二六	一三、九三	五、八〇
一、七〇	一、七〇	一、七一	一、七四	一、六四	一、七五	一、四〇	一、七八	八六	一、五六	六八	八三	四五	七七	二、七〇
二四、一〇	二四、一〇	三七、〇五	四一、〇〇	三一、一九	三八、九五	二五、六五	二二、三七	二四、九九	二九、五九	二八、九九	二六、七五	二四、七七	三五、四四	二八、七七
二、五〇	二、五〇	五、六〇	四、六四	六、〇三	六、一四	四、七八	三、七二	三、八三	六、七八	二、五八	二、三四	二、一三	三、二六	二、〇二
四一、三〇	四一、三〇	五六、〇九	五九、一一	四七、七六	六一、三八	四九、二七	四六、〇五	四八、〇三	五三、七四	四七、二三	四一、四一	四六、三四	五三、九二	三七、七一

(二) 小 作 者

道府縣	年 度	種子代	肥料		諸材料	勞 賃		合計	
			自給	購入		人	家畜		
宮城縣	大正十一年	二、二四	一三、四三	四、九五	一八、三八	三五	二四、七二	四、八三	五〇、四九
	大正十二年	一、九二	一七、八〇	六、二四	二四、〇四	一、〇九	二四、六三	四、一九	五五、八七
	大正十三年	一、〇七	一五、六二	五、五九	二一、二一	七二	二四、六八	四、五一	五三、一八
福島縣	大正十一年	一、一四	八、〇二	八、二五	一六、二七	一、六一	三六、六〇	三、〇八	五八、七〇
	大正十二年	一、二二	八三	一九、三二	二〇、一五	五〇	五七、〇七	一	七八、八四
	大正十三年	一、一二	一、四〇	一九、〇〇	二〇、四〇	五四	六九、一八	一	九一、二四
巖手縣	大正十一年	一、一三	三、四二	一五、五二	一八、九四	八八	五四、二八	一、〇三	七六、二六
	大正十二年	三、一九	一〇、二四	七、〇三	一七、一七	一八	三〇、四一	三、九〇	五四、八五
	大正十三年	二、五六	五、二六	八、四〇	一三、六六	一三	三〇、九八	三、二一	五二、二五
山形縣	大正十一年	一、八〇	二〇、四三	九、四五	二九、八八	一、三七	四〇、六九	五三	七四、二七
	大正十二年	一、四〇	一四、七〇	一六、八二	三一、五二	一、三五	四〇、八二	一	七五、〇九
	大正十三年	九六	一五、一〇	一〇、八五	二五、九五	一	三七、七八	一、五四	六六、二三
平均	一、三九	一六、七四	一二、三八	二九、一二	九一	三九、七六	六九	七一、八七	

道府縣	年 度	種子代	肥料		諸材料	勞 賃		合計	
			自給	購入		人	家畜		
秋田縣	大正十一年	一、九八	一七、二二	〇、五八	一七、八〇	一、六二	三四、五六	四、九九	六〇、九五
	大正十二年	一、七三	一六、二三	八二	一七、〇五	二、三七	三一、一九	一、四六	五三、八〇
	大正十三年	一、九四	二一、八七	三、二八	二五、一五	一、三四	三二、一一	二、四六	六三、〇〇
群馬縣	大正十一年	一、一〇	一〇、六一	九、一〇	二一、一一	一、七五	三一、六一	三、二七	五八、八四
	大正十二年	六九	一〇、五〇	一一、九九	二二、六〇	一、三七	三三、六一	三、九二	六七、一九
	大正十三年	五五	一一、〇四	一一、六四	二二、六八	一、九六	三三、三五	三、一〇	五九、五九
茨城縣	大正十一年	二、〇四	二七、八三	九、五六	三七、三九	五、三三	四二、五八	五、三七	九二、七一
	大正十二年	一	一	一	一	一	一	一	一
	大正十三年	一	一	一	一	一	一	一	一
新潟縣	大正十一年	二、〇四	二七、八三	九、五六	三七、三九	五、三三	四二、五八	五、三七	九二、七一
	大正十二年	一、〇〇	四、五八	五、五四	一〇、一二	二、五〇	四二、六六	一、五〇	五七、七八
	大正十三年	五八	二、七四	七、二五	九、九九	一、七二	二九、五四	四、五	四二、二八
富山縣	大正十一年	六七	一三、二五	七、七八	二一、〇三	一、九七	三三、二〇	六、七七	六三、六四
	大正十二年	七二	六、四五	一〇、七六	一七、二一	二、四〇	二八、二三	五、九七	五四、五三
	大正十三年	七八	一二、四八	一二、七四	二五、二二	二、一一	三〇、七八	三、八八	六二、七七
平均	七三	一〇、七三	一〇、四二	二一、一五	二、一六	三〇、七三	五、五四	六〇、三一	

和歌山縣		兵庫縣			奈良縣		大阪府		京都府						
平均	大正十三年	大正十一年	大正十二年	大正十三年	大正十一年	大正十二年	大正十三年	平均	大正十一年	大正十二年	大正十三年				
五三	五三			一一四	一〇一	八六	一五五	七五	九五	九〇	七二	六一	七九	七七	
一一、九五	一一、九五			二、八六	二、六〇	一、一八	四、八〇	〇、九	四、五二	五、〇五	三、九八	二、〇〇	二、一七	九三	二、九〇
八、〇六	八、〇六			五、七九	八、八四	五、五八	二、九四	一、七	六、八二	四、五四	九、一〇	一一、二九	八、五四	一四、六三	一〇、七〇
二〇、〇一	二〇、〇一			八、六五	一一、四四	六、七六	七、七四	二、六	一一、三四	九、五九	一三、〇八	一三、二九	一〇、七一	一五、五六	一三、六〇
六九	六九			一、七二	一、五四	一、六四	一、九七	一、六二	二、一一	一、九八	二、二六	二、六六	一、八三	一、九一	四、二四
五三、七六	五三、七六			四二、六七	五四、六一	三二、四七	四〇、九四	三四、一四	四一、一二	四〇、九三	五一、二六	四一、三〇	五〇、四三	四九、一二	五四、二四
七、六三	七、六三			三、二五	三、四七	三、〇四	三、二三	一、一八	五、七八	七、六一	三、九四	五、三二	五、二八	五、〇八	五、五九
八二、六二	八二、六二			五七、四三	七二、〇七	四四、七七	五五、四三	三七、九五	六一、三〇	六一、一〇	六二、四五	七三、二五	六八、八六	七二、四六	七八、四四

三重縣		山梨縣			岐阜縣		靜岡縣		福井縣								
平均	大正十三年	大正十一年	大正十二年	大正十三年	大正十一年	大正十二年	大正十三年	平均	大正十一年	大正十二年	大正十三年						
三七	四四	二八	三九	七一	六九	七三	七一	四二	三五	四四	四七	一〇七	一〇七	一〇〇	五七	一、七七	六五
七、〇六	四、九九	八、二五	七、九三	一三、〇九	一〇、五一	一四、二八	一四、四九	五、七八	五、九五	五、〇八	六、三一	一四、二九	一四、二九	三、五九	〇三	七六	九、九八
五、三七	八、二〇	四六、二	三、三〇	一四、八六	一一、七八	一四、八七	一七、九三	三、七九	三、四六	四、七五	三、一六	四、〇五	四、〇五	七、一四	九、九七	七、五八	三、八六
一一、四三	一三、一九	一一、八七	一一、二三	二七、九五	二二、二九	二九、一五	三二、四二	九、五七	九、八一	九、八三	九、四七	一八、三四	一八、三四	一〇、七三	一〇、〇〇	八、三四	一三、八四
一、七八	一、三六	二、一三	一、八六	二、九三	三、六〇	一、八〇	三、四〇	一、二三	二、八九	六三	一六	一、一五	一、一五	一、四九	一、〇九	一、八七	一、五二
三四、五〇	二八、六〇	三七、二五	三七、六四	四五、〇八	四九、一六	四二、五九	四三、四八	三五、七六	四三、二一	三一、六〇	三二、四七	四一、七四	四一、七四	三一、六三	三一、六一	三二、八〇	三〇、四八
六、四四	四、二七	六、二三	八、八三	二、五五	二、三九	二、九三	二、三三	一、〇一	二、七五	三、二一	二、七五	四、四九	四、四九	二、〇一	五六	一、八五	三、六一
五五、五二	四七、八六	五八、七六	五九、九五	七九、二二	七八、一三	七七、二〇	八二、三四	四九、三〇	五六、八七	四五、七〇	四五、三二	六六、七九	六六、七九	四六、八六	四三、八三	四六、六三	五〇、一〇

鹿兒島縣			宮崎縣			大分縣			熊本縣			長野縣			
平	大正十三年	大正十二年	大正十一年	平	大正十三年	大正十二年	大正十一年	平	大正十三年	大正十二年	大正十一年	平	大正十三年	大正十二年	大正十一年
均	一、三〇	六三	八三	均	一、一五	一、四六	六九	均	九三	九五	九七	均	八三	八三	九七
	一九、四〇	五、六二	四、八九		四、九四	四、〇〇	四、九七		三、八六	五、六八	五、八四		三、七〇	三、七〇	三、七〇
	四、五七	四、一〇	四、四一		三、三八	四、三九	一、四六		七、八〇	五、二九	四、二九		三、一〇	三、一〇	三、一〇
	一四、五四	一〇、七三	九、三〇		八、三二	八、三九	六、四三		一〇、六六	一〇、九七	一〇、一三		六、八〇	六、八〇	六、八〇
	一、九七	一、五二	二、八七		二、七八	一、九七	一、五三		二、五五	三、三五	四、八四		一、九五	一、九五	一、九五
	二七、〇六	二〇、九四	三三、四八		二六、四九	二四、七一	二五、六七		二五、五〇	二五、四七	二九、〇八		二七、三八	二七、三八	二七、三八
	二、六五	二、七二	二、二二		四、一五	三、四七	三、一五		三、一一	三、一一	五、八二		二、三六	二、三六	二、三六
	四七、一四	三六、五四	四八、七〇		四二、八九	四〇、〇〇	三七、四七		四三、七七	四三、七六	五一、一七		三九、三二	三九、三二	三九、三二

愛媛縣			香川縣			島根縣			山口縣			岡山縣			
平	大正十三年	大正十二年	大正十一年	平	大正十三年	大正十二年	大正十一年	平	大正十三年	大正十二年	大正十一年	平	大正十三年	大正十二年	大正十一年
均	七六	九六	三〇	均	一、一八	一、二七	一、一六	均	一、〇九	一、〇四	九六	均	一、〇七	一、二二	一、五八
	一五、六三	二〇、五〇	一五、四八		八、三六	九、九一	九、四五		九、三〇	六、一四	一〇、七七		六、三八	四、四七	四、九五
	一、二、二三	六、一六	九、三一		五、九五	四、四二	四、九七		三、七六	三、七四	三、〇二		六、八五	六、五九	一、六八
	二七、八六	二六、六六	二四、七九		一四、三一	一四、三三	一四、四二		一三、〇六	一四、一七	一三、七九		一三、二二	一三、〇六	一六、六三
	四、四〇	四、五〇	八、五二		〇、一七	四、〇〇	三、一〇		一、二五	四、八一	二、〇五		二、七八	二、八〇	一、六八
	三四、〇七	二七、四二	二二、九一		五〇、八七	三九、八七	三七、二八		三、九七	四七、四七	四七、八〇		二五、〇三	二五、〇三	二二、三五
	六、六五	二、八四	三、九八		一三、一三	三、一二	二、五四		三、三二	四、八四	二、八二		五、四二	四、三六	八、二五
	七三、七四	六二、三八	六一、五〇		九七、三二	六二、四五	五九、三二		六二、三二	七二、五一	六八、〇九		四七、七六	四四、四八	五〇、四九

平	東京府			秋田縣			山形縣			青森縣			巖手縣		
	大正十一年	大正十二年	大正十三年	大正十一年	大正十二年	大正十三年	大正十一年	大正十二年	大正十三年	大正十一年	大正十二年	大正十三年	大正十一年	大正十二年	大正十三年
均	一、二一	一、一〇	九四	一、八五	一、七五	一、七五	一、八五	一、七五	一、七五	一、九五	一、九〇	一、九〇	一、五五	一、五五	一、五五
	六、五三	六、五一	六、五五	一、六、九九	一、六、四二	一、六、四二	一、六、九九	一、六、四二	一、六、四二	一、八、七五	一、八、七五	一、八、七五	七、一〇	六、〇八	六、〇八
	六、六三	八、一三	六、二六	一、九、九六	二、三〇	二、三〇	一、九、九六	二、三〇	二、三〇	五、〇二	五、〇二	五、〇二	六、七〇	六、九〇	六、九〇
	一〇、九九	一四、六四	一二、八一	一八、九五	一八、七二	一八、七二	一八、九五	一八、七二	一八、七二	一三、七七	一三、七七	一三、七七	一三、八〇	一二、九八	一二、九八
	九二	一〇、五	八二	一、五六	一、四三	一、四三	一、五六	一、四三	一、四三	二、三四	二、三四	二、三四	一、七	二、三	二、三
	四〇、一九	三三、四〇	三八、七七	三三、三五	三三、七九	三三、七九	三三、三五	三三、七九	三三、七九	二四、八三	二四、八三	二四、八三	二八、二五	二九、八八	二九、八八
	二、三九	三、九七	二、四二	三、九九	三、四二	三、四二	三、九九	三、四二	三、四二	二、九〇	二、九〇	二、九〇	二、六一	二、三三	二、三三
	五五、七〇	五三、一六	五五、七六	六七、七〇	五六、九〇	五六、九〇	六七、七〇	五六、九〇	五六、九〇	四七、七四	四七、七四	四七、七四	四六、九二	四六、九八	四六、九八

平	福島縣			宮城縣			道府縣			北海道			各府均縣		
	大正十一年	大正十二年	大正十三年	大正十一年	大正十二年	大正十三年	大正十一年	大正十二年	大正十三年	大正十一年	大正十二年	大正十三年	大正十一年	大正十二年	大正十三年
均	八八	六七	四一	一、五七	一、七七	一、九五	一、九一	一、四四	一、四四	三、一一	三、一一	三、一一	一、一一	一、一一	一、一一
	四、四八	三、二五	三、〇九	七、一〇	九、八三	八、八一	九、八〇	一〇、八八	一〇、八八	一、一一	一、一一	一、一一	八、四三	七、九八	七、九八
	八、三一	七、八五	一〇、五八	六、五〇	六、七〇	五、八一	七、〇二	七、〇二	七、〇二	一、一一	一、一一	一、一一	七、八五	七、四四	七、四四
	一二、七九	一一、一〇	一三、六七	一三、六〇	一六、五三	一四、六二	一七、九〇	一七、九〇	一七、九〇	五、三八	五、三八	五、三八	一六、二八	一五、四二	一五、四二
	一、四二	一、二一	八一	二、二五	一、六七	七、四	三、八一	四、五	四、五	一〇、七五	一〇、七五	一〇、七五	二、〇三	一、八四	一、八四
	二七、五三	二一、八三	二六、五五	三四、二一	三一、六八	三一、二二	三六、三八	二七、四四	二七、四四	一九、九〇	一九、九〇	一九、九〇	三五、六七	三五、三八	三五、三八
	三、二〇	一、四五	三、〇四	五、一一	三、七五	二、八六	四、八六	三、五二	三、五二	二、四一	二、四一	二、四一	三、六二	二、八三	二、八三
	四五、八二	三六、二六	四四、四八	五六、七四	五五、四〇	五一、三九	六四、〇二	五〇、七五	五〇、七五	四一、五五	四一、五五	四一、五五	五八、七一	五六、四六	五六、四六

(三) 自作兼小作者

富山縣			石川縣			新潟縣			長野縣			栃木縣		
平均	大正十一年	大正十二年	平均	大正十一年	大正十二年	平均	大正十一年	大正十二年	平均	大正十一年	大正十二年	平均	大正十一年	大正十二年
六八	六三	六三	一〇三	九七	五七	八〇	二六	七〇	九二	九二	八七	六〇	九五	一〇五
一二五	八二	一七三	二五	二二	二二	六三	四八	四七	二九	二九	二二	二二	一一〇	一一〇
一二四	一四〇	一三〇	一四〇	一四〇	一〇七	六四	四九	四三	八三	八三	一一〇	八〇	一〇九	九六
二四九	二〇六	三〇八	一四六	一四〇	一〇九	一七	九一	九三	一一	一一	一一	二〇	一六	二六
二二	一七	一八	一八	一七	一五	一六	一四	一四	五	五	八	一五	五	三五
二七	二九	二七	三一	二二	三八	三五	三〇	三五	二九	二九	二九	二八	五〇	二八
四一	五〇	四二	三五	二一	二九	二二	二二	二二	五	五	六	三	一〇	七
五九	六四	五七	四九	四三	五四	五三	五四	五四	六	六	六	五	六	六

茨城縣			千葉縣			群馬縣			埼玉縣			神奈川縣		
平均	大正十一年	大正十二年	平均	大正十一年	大正十二年	平均	大正十一年	大正十二年	平均	大正十一年	大正十二年	平均	大正十一年	大正十二年
一三三	一三六	一三六	一三九	一三〇	一〇九	八四	一〇	七七	八八	二五	二五	二五	二五	二五
八九	九二	九一	一〇	一〇	一〇	一〇	一〇	一〇	一〇	一〇	一〇	一〇	一〇	一〇
九七	九七	九七	九七	九七	九七	九七	九七	九七	九七	九七	九七	九七	九七	九七
一八	一八	一八	一八	一八	一八	一八	一八	一八	一八	一八	一八	一八	一八	一八
一六	一六	一六	一六	一六	一六	一六	一六	一六	一六	一六	一六	一六	一六	一六
一六	一六	一六	一六	一六	一六	一六	一六	一六	一六	一六	一六	一六	一六	一六
一六	一六	一六	一六	一六	一六	一六	一六	一六	一六	一六	一六	一六	一六	一六
一六	一六	一六	一六	一六	一六	一六	一六	一六	一六	一六	一六	一六	一六	一六
一六	一六	一六	一六	一六	一六	一六	一六	一六	一六	一六	一六	一六	一六	一六

奈良縣		滋賀縣			大阪府		京都府			三重縣	
平	均	平	均	大正十一年	大正十二年	大正十三年	平	均	大正十一年	大正十二年	大正十三年
一、二〇	一、二二	五三	三九	六一	六九	六二	八二	五七	一、〇二	四七	五〇
七、四〇	四、九八	九、四六	五、四八	五、二七	一〇、六二	九、〇三	三、六〇	二、三二	六、一一	一〇、三八	九、〇三
一〇、一四	七、二二	九、六三	一〇、九五	三、一八	八、九六	九、四九	六、一一	五、〇九	五、五八	九、五二	九、五二
一七、五三	一二、二〇	一九、〇九	一六、四三	八、四五	二一、二六	一八、五二	九、七一	七、四一	一一、六九	一九、九〇	一八、五二
二、四三	三、〇八	一、八三	二、二八	九四	一、六五	一、五五	一、二四	二、〇六	一、四〇	一、九〇	一、五五
二八、五五	三〇、五〇	五一、五四	四三、七一	四四、一六	四五、二七	四三、三一	四五、二三	四三、三一	四六、四七	三六、三三	二七、八八
一、六八	一、三五	一、七七	三、五〇	三、八〇	一、八〇	六、七二	三、八〇	五、四七	七、五二	四、三〇	二、四五
五〇、三九	四七、〇〇	七四、七六	六八、八八	五七、九六	七〇、六七	六八、二八	五三、五七	六四、三四	六八、一〇	六一、五五	五二、二五

山梨縣		岐阜縣		愛知縣		靜岡縣		福井縣	
平	均	平	均	平	均	平	均	平	均
一、〇二	九八	一、〇七	四四	九〇	八四	一、〇一	八五	一、一二	八〇
一〇、〇六	一〇、一〇	九、六八	六、〇二	五、二二	四、七二	一三、九五	一三、三一	三、七六	四、六
一〇、一一	一、三七	一四、八九	五、九五	一〇、五六	七、三二	六、九九	七、三五	八、二一	九、二六
二〇、一七	一一、四七	二四、四七	一一、四六	一六、四四	一二、五四	一九、七九	一九、六六	一一、九七	九、七二
一、八二	一、八〇	一、九五	六六	一、四五	一、七〇	二、三七	一、一一	一、三〇	一、一〇
三一、〇三	三五、一五	二九、六八	三〇、〇八	三三、六〇	三一、四八	四六、六九	五〇、五一	三六、三六	二八、八六
一、八三	二、一二	一、〇二	一、〇八	一、五三	三、八	二、二二	一、六一	二、八三	二、一〇
五五、八七	五一、五二	五八、二九	四〇、五〇	五三、八二	四七、〇〇	八五、五七	七三、七四	五三、五七	四二、五八

愛媛縣			香川縣			德島縣			島根縣			鳥取縣		
平	大正十三年	大正十一年	平	大正十三年	大正十一年	平	大正十三年	大正十一年	平	大正十三年	大正十一年	平	大正十三年	大正十一年
七〇	七七	八五	九一	八八	八七	九二	一一〇	一〇八	七五	四八	七七	六三	六三	七二
一〇、九六	八、六八	九、六三	七、三六	七、〇四	六、三〇	一四、六九	一五、七二	一四、〇四	八、八一	九、八七	一四、八五	一二、九五	一二、七五	一二、二六
九、三五	八、〇〇	一一、二〇	九、四〇	一三、二一	八、四九	九、〇五	九、三七	八、八二	三、五六	三、二九	四、六七	五、三七	五、二五	五、七五
二〇、三一	一六、六八	二〇、八三	一六、七六	二〇、二五	一四、七九	二五、〇九	二二、八六	二二、二七	一一、三七	一九、五二	一八、〇〇	一八、〇〇	一九、〇六	一八、〇一
一、四九	一、七二	二、二六	三、〇五	二、六七	二、六六	一、四六	一、〇四	三六	六四	八二	四一	一、七五	二、〇一	一、六〇
三四、六〇	三四、一六	三四、三三	三四、九四	三九、九六	三〇、七〇	三一、四六	三四、七一	四八、二五	三一、一四	二五、三二	四四、三三	三四、四〇	三四、〇八	三四、四四
五、八四	五、三六	七、八四	二、八三	二、〇六	二、〇七	五、五七	三、七八	四、四六	一、六九	三、〇〇	三、九八	三、四三	三、四三	四、六三
六二、九五	五八、六九	六、二九	五八、四九	六五、八二	五一、〇九	六九、三二	六二、九七	七七、四二	四六、五九	四二、八一	六五、九八	五九、一四	五八、一五	六〇、三八

山口縣			廣島縣			岡山縣			和歌山縣			兵庫縣		
平	大正十三年	大正十一年	平	大正十三年	大正十一年	平	大正十三年	大正十一年	平	大正十三年	大正十一年	平	大正十三年	大正十一年
一〇八	一〇七	一〇九	一二四	一三四	一三〇	八六	七二	九二	八九	九六	七八	九二	一〇〇	一一〇
六、六三	六、三七	七、一七	一〇、四九	九、二九	一三、九〇	六、三五	六、一四	五、〇七	八、七七	八、一六	三、四六	一四、七〇	七、八	一、九二
八、二一	六、八一	八、七九	九、〇二	六、三七	八、五六	八、九六	六、七八	一〇、三六	九、六二	九、三一	八、七五	一〇、七九	八、三三	八、一三
一四、八四	一三、一八	一五、九六	一八、三一	一五、六六	二二、四六	一五、三一	一二、九二	一五、四三	一八、三九	一七、四七	一二、二一	二五、四九	九、五三	一〇、〇五
二、六三	二、七七	二、七六	九一	八九	七七	二、五五	三、三四	一、八三	七八	八五	九二	五六	二、五八	二、六三
二九、〇七	二八、六〇	二七、五五	三一、〇五	三五、七九	三五、四三	三五、九九	三七、六五	三五、二六	三〇、九六	三三、〇六	二九、七六	三〇、〇七	四九、四三	五二、三六
五、九二	五、四〇	四、二〇	八、一六	五、七六	六、二七	二、七七	二、〇九	三、〇〇	八、〇六	八、八三	六、六四	三、〇三	二、九五	三、二二
五三、五三	五一、〇二	五一、五六	六二、〇一	五六、五六	六六、〇三	五七、四八	五六、七二	五六、四〇	六一、〇四	五九、二八	六三、六八	六三、六八	六八、三九	七一、二六

北海道			平各府均縣			鹿兒島縣			宮崎縣			大分縣		
平	大正十三年	均	平	大正十三年	均	平	大正十三年	均	平	大正十三年	均	平	大正十三年	均
二、二七五	二、二七五	二、二七五	一、〇〇〇	九六	九一	一、〇〇七	九三	九二	一、一七	一、〇九	一、二二	一、三三	一、〇九	一、三四
二、二七五	二、二七五	二、二七五	八、四一	七、九八	八、二八	一、〇、二三	五、八三	五、〇〇	七、五七	八、〇八	一、〇、〇〇	三、二六	六、一五	六、一五
二、二七五	二、二七五	二、二七五	七、七二	七、三二	八、四五	七、三九	六、七四	七、〇一	六、〇一	三、六五	三、二六	四、〇四	四、〇四	四、〇四
二、二七五	二、二七五	二、二七五	一、六、一三	一、五、三〇	一、六、七三	一、四、二五	一、二、五七	一、二、一六	一、三、五八	一、一、七三	一、三、二六	一、〇、一九	一、〇、一九	一、〇、一九
二、二七五	二、二七五	二、二七五	一、二、一	一、六、三	一、四、三	一、九、二	一、一、八	一、〇、三	一、〇、九	二、四、六	二、二、〇	二、七二	二、七二	二、七二
二、二七五	二、二七五	二、二七五	三、〇、八七	三、三、〇八	三、一、九三	一、八、八〇	二、六、三七	二、七、五八	二、六、六二	三、五、二一	四、二、三〇	二、八、二二	二、八、二二	二、八、二二
二、二七五	二、二七五	二、二七五	三、三、五九	三、三、〇八	三、一、九三	一、八、九六	二、五、二〇	二、七、五八	二、六、六二	三、五、二一	四、二、三〇	二、八、二二	二、八、二二	二、八、二二
二、二七五	二、二七五	二、二七五	三、八、六	三、三、七	三、一、九三	三、四、九	五、一、四	五、〇、九	七、四、一	五、二、五	六、三、〇	四、一九	四、一九	四、一九
二、二七五	二、二七五	二、二七五	五、六、一八	五、四、三、四	五、四、九三	四、〇、三〇	六、四、四六	四、六、七八	四、八、一六	五、五、八七	六、五、一五	四、六、五六	四、六、五六	四、六、五六

熊本縣			長崎縣			佐賀縣			福岡縣			高知縣		
平	大正十三年	均	平	大正十三年	均	平	大正十三年	均	平	大正十三年	均	平	大正十三年	均
七六	七六	七六	一、三四	一、四六	一、五一	一、〇四	七、八	六四	八二	八七	一、一〇	九三	五九	一、一一
八、〇八	八、〇八	八、〇八	七、七〇	六、三一	九、〇四	七、七六	九、五五	六、七二	五、七四	五、七七	六、〇六	四、七五	六、五〇	七、七九
六、八九	六、八九	六、八九	四、二六	五、七〇	三、三八	三、六九	六、六三	七、八二	四、八九	六、四四	四、六〇	七、三九	七、三三	二、三五
一四、九七	一四、九七	一四、九七	一、九六	二、〇一	二、四二	一、四五	一、三、九七	一、七、三七	一、三、九〇	一、二、二一	一、〇、六六	一、二、一四	一、三、八三	一、〇、一四
一、二〇	一、二〇	一、二〇	一、六四	一、八三	一、四七	一、六三	九七	一、〇八	八二	七二	八四	三七	九五	一、二〇
一九、二七	一九、二七	一九、二七	三、一、七一	三、四、二四	二、三、六七	三、七、二二	二、八、七六	二、八、一一	二、九、二八	三、一、八六	三、二、一八	二、八、一一	三、五、二八	二、四、七九
一、四〇	一、四〇	一、四〇	五、七七	四、三六	六、六四	六、三〇	六、一三	二、六〇	六、四五	二、四、五	二、三一	一、七八	三、二七	二、八一
三七、五〇	三七、五〇	三七、五〇	五、二、四一	五、三、九〇	四、五、七一	五、七、六四	五、〇、六一	四、九、八〇	五、一、五二	四、八、一一	四、七、〇九	四、三、三三	五、三、九二	三、九、九五

四 間接生產費

(一) 自作者

道府縣	年 度	農具費	農舍費	公 課	土地資本利子	合 計
道府縣	大正十一年	一、五八	一、六二	八、二六	三、六八	二五、一四
	大正十二年	一、七九	一、八三	九、二二	一、九一	二四、七五
	大正十三年	三、三二	一、七一	六、六四	二、六〇	二四、二七
宮城縣	平 均	二、二三	一、七二	八、〇四	一、七三	二四、七二
	大正十一年	一、九六	一、〇四	九、七二	一、六八	二九、七〇
	大正十二年	一、三四	五、七	一〇、七四	一、八〇	三〇、六六
福島縣	平 均	四、五四	三、三六	七、四一	一、八四	三三、七六
	大正十一年	二、七八	一、八六	五、九五	一、八〇	二九、一九
	大正十二年	二、七八	一、一九	五、四七	一、七〇	二四、六四
岩手縣	平 均	一、四〇	一、四七	六、三四	一、六八	二六、〇八
	大正十一年	八、八	一、三五	七、六一	一、四九	二四、四〇
	大正十二年	二、七八	一、一六	九、二九	一、七、八一	三三、七六
青森縣	平 均	二、三二	二、九一	九、〇二	一、四〇	二八、三三
	大正十一年	三、四六	二、一四	一〇、九五	一、九、九八	三六、五三
	大正十二年	三、〇〇	二、九六	一二、五七	一、九、九八	三八、五一
山形縣	平 均	四、二七	二、二二	九、八八	一、八、七一	三五、〇八
	大正十一年	三、五八	二、四四	一一、一三	一、九、五六	三六、七一
	大正十二年	二、一八	一、〇一	七、〇三	二、八、六八	三八、八九
秋田縣	平 均	二、五八	一、七一	七、三一	二、九、四九	四一、〇二
	大正十一年	一、七六	一、二二	六、八二	二、四、三九	二二、六五
	大正十二年	二、六五	二、三〇	一一、八七	二、一、〇〇	三四、一九
東京府	平 均	五、七〇	五、七	九、六二	三、九、二四	六八、二八
	大正十一年	八、一一	五、八二	六、一四	四、八、二一	六八、二八
	大正十二年	五、七〇	五、七	九、六二	三、九、二四	五五、一三
神奈川縣	平 均	三、四五	二、三二	一〇、四九	二、四、〇〇	三〇、二六
	大正十一年	三、四五	二、三二	一〇、四九	二、四、〇〇	三〇、二六
	大正十二年	三、四五	二、三二	一〇、四九	二、四、〇〇	三〇、二六

福井縣			富山縣			石川縣			新潟縣			長野縣		
平	大正十三年	大正十二年	大正十一年	大正十二年	大正十三年	平	大正十一年	大正十二年	大正十三年	平	大正十一年	大正十二年	大正十三年	
一、九一	一、二六	八七	三、五九	四、七五	三、六一	二、五九	二、五九	二、九〇	一、六五	三、〇七	一、五四	三、〇九	四、六一	
一、六七	一、三八	一、八〇	一、八四	一、六二	一、六〇	二、三三	二、二八	一、七二	二、二六	四、一五	四、〇二	二、二八	八三	
九、六四	八、四〇	一〇、五五	九、九七	九、五六	一一、四五	九、一六	一〇、七六	一〇、五七	一〇、一〇	一〇、四六	一一、一七	九、七四	八、三三	
一九、六二	一九、五〇	一一、八八	二七、四八	一八、六〇	二〇、七六	一八、七五	一九、九六	一九、八五	一七、四〇	一九、五〇	二一、〇〇	二一、〇〇	二七、三六	
二六、一六	二六、〇〇	一五、八四	三六、六四	二四、八〇	二七、六八	二五、〇〇	二六、五二	二六、二〇	二三、二〇	二六、〇〇	二八、〇〇	二八、〇〇	三六、四八	
三二、八四	三〇、五四	二五、一〇	四二、八八	三四、五三	三七、四二	三五、〇九	三五、六四	三五、〇四	三一、四一	三五、六五	三六、一一	三六、一一	四一、一三	
三九、三八	三七、〇四	二九、〇六	五二、〇四	四〇、七三	四四、三四	四三、三四	四二、二〇	四一、三九	三七、二一	四二、一五	四三、一一	四三、一一	五〇、二五	

栃木縣			茨城縣			千葉縣			群馬縣			埼玉縣		
平	大正十三年	大正十二年	大正十一年	大正十二年	大正十三年	平	大正十一年	大正十二年	大正十三年	平	大正十一年	大正十二年	大正十三年	
二、四七	一、六四	三、四〇	二、三八	二、六八	一、四八	三、五四	三、五四	三、二二	三、九五	二、九一	一、〇五	一、〇五	一、〇五	
三、七七	二、五一	三、一七	五、六四	三、六五	一、七三	八、六六	六、八三	五、五五	三、六八	五、〇一	一、七三	一、六三	一、六三	
八、〇〇	八、八三	八、七一	六、四五	七、八八	八、四六	一一、〇三	一一、九四	五、八四	九、三四	一〇、八四	一一、三六	一〇、六三	一〇、六三	
二〇、一〇	一七、〇一	一九、二九	二四、〇〇	二二、四九	二二、四九	二一、〇〇	二一、七五	二四、〇〇	二二、九八	二二、五〇	一四、三九	一四、八五	一四、八五	
二六、八〇	二二、六八	二五、七二	三二、〇〇	三一、三二	三一、三二	二八、〇〇	二九、〇〇	三二、〇〇	三〇、六四	三〇、〇〇	一九、一九	一九、八〇	一九、八〇	
三四、三四	二九、九九	三四、五七	三八、四七	三七、七〇	三五、一六	四六、二三	四三、七五	三九、三四	三八、六〇	四一、二六	二九、三五	二八、一六	二八、一六	
四一、〇四	三五、六六	四一、〇〇	四六、四七	四五、五三	四二、九九	五三、二三	五一、〇〇	四七、三四	四六、二六	四八、七六	三四、一四	三三、〇九	三三、〇九	

兵庫縣			奈良縣			滋賀縣			大阪府			京都府			
平	大正十三年	大正十二年	大正十一年	平	大正十三年	大正十二年	大正十一年	平	大正十三年	大正十二年	大正十一年	平	大正十三年	大正十二年	大正十一年
二、〇九	一、九四	一、六〇	二、七二	二、四四	二、五七	二、五七	二、二四	三、二四	三、五八	二、八九	二、八六	二、九二	一、二二	二、六〇	一、九五
五、六九	六、八五	六、一六	四、〇六	二、六七	二、八一	二、五九	二、六二	一、三三	一、三〇	二、八一	二、七四	二、三二	二、六六	二、一一	二、一六
一三、七〇	一五、八〇	一〇、五五	一四、七六	一五、〇〇	一四、七四	一五、一二	一五、一三	七、七三	四、四六	一三、二四	一三、〇〇	一四、二九	一五、八八	一五、〇五	一一、九五
二二、二五	二二、五〇	二二、五〇	二二、七五	二二、一七	一九、九二	二二、二九	二四、三〇	一八、三三	一八、六六	二六、九九	一八、〇〇	二二、〇〇	二四、〇〇	二九、一〇	二四、〇九
二九、八七	三〇、〇〇	三〇、〇〇	二九、六〇	二九、五六	二六、五六	二九、七二	三二、四〇	二四、五一	二五、〇二	三五、九九	二四、〇〇	二八、〇〇	三三、〇〇	三八、八〇	三二、一二
四三、七三	四七、〇九	四〇、八一	四三、二九	四二、二九	四〇、〇一	四二、五七	四四、二九	三〇、六三	二八、〇〇	四五、九〇	三三、二六	四〇、〇二	四三、七六	四八、八六	四〇、一五
五一、三五	五四、五九	四八、三一	五一、一四	四九、六八	四六、六五	五〇、〇〇	五二、三九	三六、八一	三四、三六	五四、九〇	三九、二六	四〇、〇二	五一、七六	五八、五六	四八、一八

三重縣			山梨縣			岐阜縣			愛知縣			靜岡縣			
平	大正十三年	大正十二年	大正十一年	平	大正十三年	大正十二年	大正十一年	平	大正十三年	大正十二年	大正十一年	平	大正十三年	大正十二年	大正十一年
一、六一	一、〇六	一、八六	一、九〇	一、四〇	一、二八	二、四四	四、八	七〇	六三	六三	八四	二、五一	二、二七	二、一九	三、〇七
二、二六	一、四〇	二、七四	二、六六	二、九〇	三、四三	二、〇六	三、二二	二、七三	二、八二	四、〇八	一、二九	二、五二	二、一三	二、五一	二、九三
九、五九	九、二七	九、三八	一〇、一一	九、四〇	一〇、一八	八、六九	九、三三	八、八七	九、七一	一〇、二四	六、六五	九、七〇	九、六〇	九、一八	一〇、三二
一八、〇〇	一六、五〇	一八、〇〇	一九、五〇	一三、九一	一四、八八	一二、七五	一四、一〇	一九、八七	二一、〇〇	一七、二五	二一、三六	一八、〇二	一二、六六	二〇、七〇	二〇、七〇
二四、〇〇	二二、〇〇	二四、〇〇	二六、〇〇	一八、五五	一九、八四	一七、〇〇	一八、八〇	二六、四九	二八、〇〇	二三、〇〇	二八、四八	二四、〇三	一六、八八	二七、六〇	二七、六〇
三一、四六	二八、二三	三一、九八	三四、一七	二七、六一	二九、七七	二五、九四	二七、一三	三二、一七	三四、一六	三二、二〇	三〇、一四	三二、七五	二六、六六	三四、五八	三七、〇二
三七、四六	三三、七三	三七、九八	四〇、六七	三二、二五	三四、七三	三〇、一九	三一、八三	三八、七九	四一、一六	三七、九五	三七、二六	三八、七六	三〇、八八	四一、四八	四三、九三

福岡縣			高知縣			愛媛縣			德島縣			島根縣			
平	大正十三年	大正十二年	大正十一年	平	大正十三年	大正十二年	大正十一年	平	大正十三年	大正十二年	大正十一年	平	大正十三年	大正十二年	大正十一年
一、三一	八八	一、一三	一、九一	二、一八	二、一八	二、一八	二、一八	二、七	二、〇〇	二、〇〇	二、〇〇	二、七	二、五〇	四、四九	一、九五
一、三九	一、三七	一、二二	一、五七	九二	九二	九二	九二	五、五九	五、七七	五、〇五	五、九六	三、八七	四、一五	四、三八	二、四二
一、二五	一、三五	一、一〇	一、二九	七、二二	七、二二	七、二二	七、二二	一四、六二	一六、八〇	一二、二〇	一四、八六	一八、六三	一九、二二	一八、〇七	九、六二
二、四九	二、三九	二、七八	二、七八	二、四五	二、四五	二、四五	二、四五	二、三、九一	二、三、四九	二、三、五〇	二、五、七四	一一、一一	一一、三二	一一、〇一	二、九、八八
二、九九	三、一八	二、九〇	二、九〇	四、六〇	四、六〇	四、六〇	四、六〇	三一、八八	三一、三二	三〇、〇〇	三四、三二	一六、一五	一七、七六	一四、六八	三、九、八四
三、四三	三、五一	三、五二	三、五二	三、六七	三、六七	三、六七	三、六七	四、八三	四、八〇	四、三八	五、〇五	三七、一一	三八、三七	三六、五二	四、三、八七
四、三九	四、三八	四、四九	四、四九	五、八二	五、八二	五、八二	五、八二	五、八〇	五、八八	四、八、八八	五、九、六三	四一、一五	四二、八一	四〇、一九	五、三、八三

一一九

鳥取縣			山口縣			廣島縣			岡山縣			和歌山縣			
平	大正十三年	大正十二年	大正十一年	平	大正十三年	大正十二年	大正十一年	平	大正十三年	大正十二年	大正十一年	平	大正十三年	大正十二年	大正十一年
二、二〇	二、一五	一、六〇	二、八四	八三	八五	一、一一	五、四	一、六四	一、〇三	二、一五	一、七五	一、〇三	二、八二	二、三三	四、一六
一、九四	一、九三	一、四五	二、四五	二、四〇	一、六二	二、七〇	二、八七	二、七八	三、〇五	一、九三	三、三六	二、二七	五、二五	八、三四	三、〇〇
一、五〇	一、二六	一、二二	一〇、六五	六、五五	五、八二	六、八五	六、九八	一〇、八六	一〇、九五	一〇、一〇	一、五四	一、九一	一三、五七	一二、四〇	一五、〇七
一、九、三六	二、四二	一、八、四二	一、八、二四	一、七、〇〇	一、八、〇〇	一、五、〇〇	一、八、〇〇	二、二、四八	二〇、六四	二二、八〇	二四、〇〇	二一、七五	二、三、一八	二、二、五〇	二、四、二四
二、五、八一	二、八、五六	二、四、九六	三、四、三二	二、二、六七	二、四、〇〇	二〇、〇〇	二、四、〇〇	三〇、三一	二八、五二	三〇、四〇	三三、〇〇	二九、〇〇	三〇、九一	三〇、〇〇	三、二、三二
三、五、〇〇	三、八、一四	三、二、六九	三、四、一八	二、六、七八	二、六、二九	二、五、六六	二、八、三九	三、七、七六	三、五、六七	三六、九八	四〇、六五	三六、五六	四、四、八二	四、五、五七	四、六、四七
四、一、四五	四、五、二八	三、八、八三	四〇、二六	三、二、四五	三、二、二九	三〇、六六	三、四、三九	四、五、五九	四三、五五	四四、五八	四八、六五	四三、八一	五、二、五四	五、三、〇七	五、四、五五

一二八

佐賀縣		長崎縣		熊本縣		大分縣		宮崎縣	
大正十一年	大正十二年	大正十一年	大正十二年	大正十一年	大正十二年	大正十一年	大正十二年	大正十一年	大正十二年
三、二九	二、〇三	三、六四	三、六四	七〇	七〇	一、〇二	一、〇二	二、一六	三、三四
九二	一、〇二	二、七〇	一、八一	一、九五	一、九五	二、〇二	一、八〇	二、三七	二、一八
一、八七	二、四六	一、〇五	一、〇五	一、四〇	一、四〇	九、六八	一、三六	一、九九	八、七二
二、五九	二、六〇	一、五〇	一、五〇	三、〇〇	三、〇〇	一四、四九	一六、〇五	一三、九〇	一一、九九
三〇、一二	二八、八〇	二、〇〇	二、〇〇	四〇、〇〇	四〇、〇〇	一九、三二	二一、四〇	一八、五三	一七、三二
三八、六七	三七、一一	二、八五	二、八五	四六、六五	四六、六五	二七、二二	三〇、三九	三〇、四二	二七、二二
四六、二〇	四四、三一	二、八五	二、八五	五六、六五	五六、六五	三三、〇五	三五、七四	三五、〇六	三一、五七

(二) 小作者

鹿兒島縣		各府縣		北海道		道府縣		宮城縣	
大正十一年	大正十二年	大正十一年	大正十二年	大正十一年	大正十二年	大正十一年	大正十二年	大正十一年	大正十二年
二、四五	一、四一	二、四三	二、三九	二、〇八	二、〇八	二、一三	二、一三	一、七六	一、三八
二、三五	二、〇〇	二、六四	二、六六	七六	七六	一、六七	一、六七	一、四	六〇
七、八三	七、三八	一〇、七二	一〇、六五	三、五〇	三、七七	一、二四	一、二四	九〇〇	八八〇
一三、六八	一二、六〇	二〇、二三	一八、八六	五、九四	六、六三	二四、五五	二四、五五	一一一	一一一
一八、二四	一六、八〇	二七、〇四	二五、一五	七、九二	八、八四	二七、五五	二七、五五	二七、四	二六、七八
二六、三二	二三、三九	三六、〇二	三四、五七	一一、〇六	一一、二四	二七、四	二七、四	二七、四	二六、七八
三〇、八七	二八、五二	四二、八三	四〇、八六	一四、〇四	一五、四五	二七、四	二七、四	二七、四	二六、七八
三〇、八七	二八、五二	四二、八三	四〇、八六	一四、〇四	一五、四五	二七、四	二七、四	二七、四	二六、七八

茨城縣			新潟縣			富山縣			福井縣			靜岡縣		
大正十一年	大正十二年	大正十三年	大正十一年	大正十二年	大正十三年	大正十一年	大正十二年	大正十三年	大正十一年	大正十二年	大正十三年	大正十一年	大正十二年	大正十三年
均	均	均	均	均	均	均	均	均	均	均	均	均	均	均
一、五八	一、七五	一、五八	一、一五	一、二九	一、一五	二、一五	三、八三	二、三八	一、四〇	二、五四	二、五四	一、七四	一、七四	一、七四
五〇	〇、〇八	五〇	一、一六	〇、〇八	三〇	五	二、四七	七	一、四四	七	一、四四	一、〇四	一、〇四	一、〇四
一、一〇〇	九八五	一、一〇〇	一、〇〇〇	一、〇〇〇	一、〇〇〇	九九五	一、〇〇〇	九七〇	一、〇六〇	一、〇一〇	一、〇一〇	一、〇四〇	一、〇四〇	一、〇四〇
三〇、〇〇	二五、六一	三〇、〇〇	二九、八二	二五、六一	三六、九六	三〇、八〇	二六、〇〇	三一、〇四	三三、一〇	二九、〇六	三〇、〇五	三五、〇〇	三五、〇〇	三五、〇〇
三二、〇八	二七、四四	三二、〇八	三四、五二	二七、四四	三八、四一	三三、四六	三三、三〇	三四、一三	三五、九四	三〇、三四	三四、一三	三七、七五	三七、七五	三七、七五

一三三

福島縣			岩手縣			山形縣			秋田縣			群馬縣		
大正十一年	大正十二年	大正十三年	大正十一年	大正十二年	大正十三年	大正十一年	大正十二年	大正十三年	大正十一年	大正十二年	大正十三年	大正十一年	大正十二年	大正十三年
均	均	均	均	均	均	均	均	均	均	均	均	均	均	均
一、六二	一、二五	九、六六	五、六四	一、七一	一、七一	四、三〇	一、五〇	一、五〇	一、二九	一、六五	一、二九	一、四〇	一、四〇	一、四〇
四一	一、二〇	一、二〇	八一	一、九四	一、〇二	八六	八六	八六	一、二二	一、三四	一、二二	九〇	九〇	九〇
一、二〇〇	一、〇七〇	一、〇七〇	一、〇八四	一、〇〇〇	一、〇〇〇	一、〇四三	一、二八〇	一、二八〇	一、三五〇	一、一五〇	一、一五〇	一、三〇〇	一、一五〇	一、一五〇
二八、一一	三七、二四	三七、二四	二五、五〇	三八、〇四	四二、〇一	三五、一八	三八、四〇	四九、三一	三六、四五	三一、五〇	三六、七〇	四四、五八	四四、五八	四四、五八
三〇、一四	四八、一〇	四八、一〇	二九、一五	三九、六七	四四、五七	三七、八〇	三九、〇八	五一、六七	四〇、一〇	三四、五八	三六、七二	四六、八八	四六、八八	四六、二七

一三三

山口縣			岡山縣			和歌山縣			兵庫縣			奈良縣		
平	大正十三年	大正十二年	平	大正十三年	大正十二年	平	大正十三年	大正十二年	平	大正十三年	大正十二年	平	大正十三年	大正十二年
一、〇六	一、五九	七一	二、九七	六五	五、二九	二、三五	二、三五	二、三五	二、二九	一、三五	二、四八	三、〇四	二、一〇	二、一〇
一、二〇	九七	八八	九七	一八	一、七五	二、一三	二、一三	二、一三	七六	七二	七二	八六	二、九七	二、九七
一、〇八三	一、〇五〇	一、〇〇〇	一、二〇〇	一、五二〇	一、六二〇	一、三七〇	一、三七〇	一、三七〇	一、四二一	一、三五〇	一、三八〇	一、五三三	一、五三〇	一、五三〇
三六、三九	四二、四四	二八、七二	三八、〇〇	五八、六三	五八、三二	五四、八〇	五四、八〇	五四、八〇	五二、九九	五六、三〇	五三、八五	四八、八三	六四、二六	六四、二六
三三、六五	四五、〇〇	三〇、三一	四〇、六三	六二、五六	六五、三六	五九、二八	五九、二八	五九、二八	五六、〇四	五八、三七	五七、〇四	五二、七三	六九、三三	六九、三三

一三五

大阪府			京都府			三重縣			山梨縣			岐阜縣		
平	大正十三年	大正十二年	平	大正十三年	大正十二年	平	大正十三年	大正十二年	平	大正十三年	大正十二年	平	大正十三年	大正十二年
二、六七	三、〇二	二、三一	一、九八	一、四三	一、五〇	二、〇一	一、〇八	一、七三	二、二八	二、七九	一、六三	二、四一	四六	五二
一、八〇	二、一八	一、四一	一、七三	九一	一、七五	二、五二	一、一八	一、四一	五、四五	五、六八	七、七七	二、九一	五二	六四
一、二二五	一、一三〇	一、三二〇	一、五三三	一、五〇〇	一、五五〇	一、五五〇	一、〇八七	一、〇六〇	一、五二六	一、四三二	一、六六〇	一、四八五	一、〇二六	一、〇八〇
三九、四九	四〇、二七	三八、七一	五〇、四二	四三、〇〇	五九、五七	四八、七〇	三六、六三	四三、〇一	五二、四四	五五、三二	五八、九四	四三、〇六	三五、二二	四三、三一
四三、九六	四五、四七	四二、四三	四五、一三	四五、三四	六二、八二	五四、二三	三八、八九	四六、一五	六〇、一七	六三、七九	六八、三四	四八、三八	三六、二〇	四四、五三

一三四

北海道			平各府均縣			鹿兒島縣			宮崎縣			大分縣		
平	大正十一年	大正十二年	平	大正十一年	大正十二年	平	大正十一年	大正十二年	平	大正十一年	大正十二年	平	大正十一年	大正十二年
七二			二〇〇	二〇七	一九九	一五九	一八六	一八七	九四	二八一	七〇	二二五	一、二五	
二〇九			一、五二	一、四一	一、七三	二、六七	一、九四	一、八七	三、四九	一、九〇	六七	六八	六六	
五〇			一、二〇〇	一、二〇六	一、二〇〇	九九〇	一、〇二〇	九〇〇	八七六	九一三	七八〇	一、四六五	一、六〇〇	
一一、〇〇			三九、四四	三三、五七	三九、五九	三〇、三八	三八、六六	二八、五一	二五、九六	二二、八一	二六、一八	四八、四七	四七、三五	
一四、八一			四二、九六	三七、〇五	四三、三一	四四、〇四	三三、三一	二七、五六	三一、一九	三三、五二	二七、五二	四九、八四	四九、一六	

熊本縣			長崎縣			愛媛縣			香川縣			島根縣		
平	大正十一年	大正十二年	平	大正十一年	大正十二年	平	大正十一年	大正十二年	平	大正十一年	大正十二年	平	大正十一年	大正十二年
二、一〇			二、二二	二、〇六	三、三六	五、四二	五、七二	五、三九	二、二〇	四、二六	二、三〇	一、一一	一、二二	一、五〇
三一			三二	三二	三二	三、〇〇	二、八六	三、九一	一、〇八	一、〇八	一、〇五	一、六一	一、九二	一、七七
一、四〇〇			一、一三三	一、一四〇	一、二二〇	一、三二七	一、二八〇	一、三五〇	一、二二〇	一、三一〇	一、二四〇	一、四〇七	一、二〇〇	一、六五〇
五五、七九			三六、〇四	四一、一一	三四、二〇	三二、八二	四二、三六	三八、四七	五〇、〇二	四六、九八	三五、八四	四〇、七六	四一、一〇	三九、四一
五八、二〇			三八、五八	四四、七九	三六、五八	三三、三九	五〇、五六	四七、五三	五二、一〇	五二、三五	三九、一九	四三、四八	四三、七三	四二、六八

(三) 自作兼小作者ノ間接生産費ノ内容ハ區々複雑ニシテ真相ノ判定困難ナルヲ以テ統計セ

ズ
但シ農具費、農舍費ハ第五表(三)ニアリ

五 全生産費

(一) 自作者

道府縣	年 度	直接生産費	間接生産費		合 計
			土地資本 利子三分	土地資本 利子四分	
道府縣	大正十一年	五〇、三七	二五、一四	二九、七〇	七五、五一
	大正十二年	六〇、八〇	二四、七五	二八、七二	八五、五五
	大正十三年	六六、七四	二四、二七	二八、四七	九一、〇一
	平 均	五九、三〇	二四、七二	二八、九六	八四、〇二
宮城縣	大正十一年	六四、九〇	二九、七〇	三五、三六	九四、六〇
	大正十二年	四八、〇六	三〇、六六	三六、六五	七八、七一
	大正十三年	六二、四八	三三、七六	三九、九一	九六、二四
	平 均	五八、四八	三二、三七	三七、三一	八九、八五
福島縣	大正十一年	五〇、三七	二五、一四	二九、七〇	七五、五一
	大正十二年	六〇、八〇	二四、七五	二八、七二	八五、五五
	大正十三年	六六、七四	二四、二七	二八、四七	九一、〇一
	平 均	五九、三〇	二四、七二	二八、九六	八四、〇二
岩手縣	大正十一年	五八、八五	二六、〇八	三〇、六四	八四、九三
	大正十二年	四八、五四	二六、〇八	三一、七〇	七四、六二
	大正十三年	四三、六〇	二四、四〇	二九、三七	六八、〇〇
	平 均	四八、五四	二六、〇八	三一、七〇	七四、六二
青森縣	大正十一年	五八、二七	三一、三四	三五、八二	八九、六一
	大正十二年	六四、三六	二七、六〇	三二、六三	九一、九六
	大正十三年	六〇、四八	二八、三四	三三、〇三	八八、八二
	平 均	六〇、四八	二八、三四	三三、〇三	八八、八二
山形縣	大正十一年	六七、〇七	三六、五三	四三、一九	一〇三、六〇
	大正十二年	六〇、五二	三八、五一	四五、一七	九九、〇三
	大正十三年	六五、七〇	三五、〇八	四一、〇五	一〇〇、七八
	平 均	六四、四三	三六、七一	四三、一四	一〇一、一四
秋田縣	大正十一年	五三、二二	三八、八九	四八、四六	九二、一二
	大正十二年	五二、八四	四一、〇二	五〇、八五	九三、八六
	大正十三年	四七、四三	二二、六五	二七、六五	七〇、〇八
	平 均	五二、一六	三三、一九	四二、三二	八五、三六
東京府	大正十一年	五四、三五	三七、八二	四四、八二	九二、一七
	大正十二年	六九、七八	六八、二八	八四、三五	一三八、〇六
	大正十三年	六六、八七	五五、一三	六八、二一	一二二、〇〇
	平 均	六三、六七	五三、七五	六五、八〇	一二七、四二

富山縣			石川縣			新潟縣			長野縣			栃木縣		
平	大正十一年	大正十二年	平	大正十一年	大正十二年	平	大正十一年	大正十二年	平	大正十一年	大正十二年	平	大正十一年	大正十二年
六三、七七	五六、二七	六五、二七	五八、五二	五六、八九	五八、六七	四九、四六	五五、〇三	四三、八八	八一、四七	八一、四七	四三、八八	七四、二〇	七二、八七	七九、六九
三四、五三	三七、四二	二九、〇八	三五、六四	三一、四一	三五、〇四	三五、六五	三六、一一	三五、一九	四一、一三	四一、一三	三五、一九	三四、三四	三八、四七	三四、五七
四〇、七三	四四、三四	三四、五一	四二、二〇	三一、三九	四一、三九	四二、一五	四三、一一	四一、一九	五〇、二五	五〇、二五	四一、一九	四一、〇四	四六、四七	四一、〇〇
九八、三〇	九三、六九	九四、三五	一〇六、八六	九三、七一	九四、一六	八九、八九	九一、一四	七九、〇七	一一二、六〇	一一二、六〇	七九、〇七	一〇八、五四	一一一、三四	一一四、二六
一〇四、五〇	一〇〇、六〇	九九、七八	一一三、一一	一〇〇、〇六	一〇〇、七二	九六、三九	九八、一四	八五、〇七	一三一、七二	一三一、七二	八五、〇七	一一五、二四	一一九、三四	一二〇、六九

茨城縣			千葉縣			群馬縣			埼玉縣			神奈川縣		
平	大正十一年	大正十二年	平	大正十一年	大正十二年	平	大正十一年	大正十二年	平	大正十一年	大正十二年	平	大正十一年	大正十二年
六九、〇五	七一、二八	六三、六五	五九、二二	六二、九一	六二、九一	五五、五五	六〇、一一	五三、三七	五七、五二	五七、五二	四二、六五	五七、五二	五七、五二	五七、五二
三七、七〇	三五、一六	三八、六〇	三九、三四	四六、二三	四六、二三	四一、二六	二九、六七	三一、二三	三〇、二六	三〇、二六	二八、二六	二九、六七	三〇、二六	三〇、二六
四五、五三	四二、九九	四六、二六	四七、三四	五三、二三	五三、二三	四八、七六	四一、五三	三五、〇二	四八、二六	四八、二六	三三、一九	四一、五三	四八、二六	四八、二六
一〇六、七五	一〇六、四四	一〇二、二五	一一一、五六	一〇九、一四	一〇九、一四	九六、八一	九五、七一	八三、〇四	九七、七八	九七、七八	八八、八〇	九五、七一	九七、七八	九七、七八
一一四、五八	一一四、二七	一〇九、九一	一一九、五六	一一六、一四	一一六、一四	一〇四、三一	一〇一、六四	八八、三九	一〇五、七八	一〇五、七八	九四、一七	一〇一、六四	一〇五、七八	一〇五、七八

高知縣			愛媛縣			德島縣			島根縣			鳥取縣		
平	大正十三年	均	平	大正十三年	均	平	大正十三年	均	平	大正十三年	均	平	大正十三年	均
三七、七一	三七、七一		五七、六七	五九、九八	五〇、五八	五八、七〇	五九、七四	六一、二六	六四、七九	五三、五八	六五、二六	六七、四四	七四、七三	五五、七〇
三七、六七	三七、六七		四六、八三	四八、〇六	四一、三八	三三、一一	三八、三七	三六、四三	三六、五二	三四、六七	三九、四九	四三、八七	三九、九四	三五、〇〇
五六、八二	五六、八二		五四、八〇	五五、八九	四八、八八	四一、一五	四二、八一	四〇、四三	四〇、一九	四一、九七	四八、一六	四八、六九	四一、九五	四一、四五
七五、三八	七五、三八		一〇四、五〇	一八、〇四	九一、八六	一一三、五九	八九、九五	一〇一、二二	九六、二六	一一四、六七	一〇四、七五	一一一、三一	一一四、六七	九五、八八
九四、五三	九四、五三		一一二、四七	一一五、八七	九九、三六	一二二、一七	九九、三五	一一〇、二二	九九、九三	一二三、四二	一一三、四二	一二一、二七	一二三、四二	一〇〇、九八

一四五

山口縣			廣島縣			岡山縣			和歌山縣			兵庫縣		
平	大正十三年	均	平	大正十三年	均	平	大正十三年	均	平	大正十三年	均	平	大正十三年	均
五五、五五	五二、八九		五五、九〇	五七、八三	五八、八七	四九、四四	五六、六四	五七、五三	四六、五七	五一、二四	五六、七〇	五八、九六	五二、六四	五二、六四
二六、七八	二六、二九		二五、六六	二八、三九	三七、七六	三六、五八	三五、六七	四〇、六五	三六、五六	三六、五四	四五、五七	四四、八二	四三、七三	四三、七三
三二、四六	三二、二九		三〇、六六	三四、三九	四五、五九	四四、五八	四三、五五	四八、六五	四三、八一	四三、〇四	五三、〇七	五二、五四	五一、三五	五一、三五
八二、三三	七九、一八		八一、五六	八六、二二	九六、六三	八六、四二	九二、三一	一一一、一八	八三、一五	八七、七八	一〇二、二七	一〇三、七八	九六、三七	九六、三七
八八、〇〇	八五、一八		八六、五六	九二、二二	一〇四、四六	九四、〇二	一〇〇、一九	一一九、一八	九〇、四〇	九四、二八	一〇九、七七	一一一、五一	一〇三、九九	一〇三、九九

一四四

道府縣 年 度 直接生産費 間接生産費 合 計 道府縣 年 度 直接生産費 間接生産費 合 計

(二) 小作者

道府縣	年 度	直接生産費	間接生産費	合 計
北海道	平均	五二、三七	一一、〇六	六四、四三
	大正十一年	五二、七三	一三、二四	六五、九七
	大正十二年	—	—	—
	大正十三年	—	—	—
各府均縣	平均	五七、八二	三五、〇一	九二、八三
	大正十一年	五六、四一	三四、五七	九〇、九八
	大正十二年	五六、一五	三四、四四	九〇、五九
	大正十三年	—	—	—
鹿兒島縣	平均	三九、二〇	二四、三三	六三、五三
	大正十一年	六〇、九〇	三六、〇二	九六、九二
	大正十二年	三九、三九	二二、三三	六一、七二
	大正十三年	三七、六七	二二、三〇	六〇、九七
宮崎縣	平均	四八、二〇	三〇、四二	七八、六二
	大正十一年	四〇、五四	二六、三二	六六、八五
	大正十二年	四四、〇八	二七、二二	七一、八九
	大正十三年	—	—	—
北九州	平均	五五、八九	三〇、八八	八六、七七
	大正十一年	四四、〇八	三三、一五	七七、二三
	大正十二年	—	—	—
	大正十三年	—	—	—
大分縣	平均	五〇、三六	三〇、三九	八〇、七六
	大正十一年	—	—	—
	大正十二年	—	—	—
	大正十三年	—	—	—
熊本縣	平均	四一、三〇	四六、六五	八七、九五
	大正十一年	—	—	—
	大正十二年	—	—	—
	大正十三年	—	—	—
長崎縣	平均	五九、一一	三七、一七	九六、二八
	大正十一年	—	—	—
	大正十二年	—	—	—
	大正十三年	—	—	—
佐賀縣	平均	四九、二七	三七、一三	八六、四〇
	大正十一年	—	—	—
	大正十二年	—	—	—
	大正十三年	—	—	—
福岡縣	平均	四七、二三	三六、四三	八三、六七
	大正十一年	—	—	—
	大正十二年	—	—	—
	大正十三年	—	—	—

一四六

道府縣	年 度	直接生産費	間接生産費	合 計
大分縣	平均	五〇、三六	三〇、三九	八〇、七六
	大正十一年	—	—	—
	大正十二年	—	—	—
	大正十三年	—	—	—
熊本縣	平均	四一、三〇	四六、六五	八七、九五
	大正十一年	—	—	—
	大正十二年	—	—	—
	大正十三年	—	—	—
長崎縣	平均	五九、一一	三七、一七	九六、二八
	大正十一年	—	—	—
	大正十二年	—	—	—
	大正十三年	—	—	—
佐賀縣	平均	四九、二七	三七、一三	八六、四〇
	大正十一年	—	—	—
	大正十二年	—	—	—
	大正十三年	—	—	—
福岡縣	平均	四七、二三	三六、四三	八三、六七
	大正十一年	—	—	—
	大正十二年	—	—	—
	大正十三年	—	—	—

一四七

京都府		三重縣			山梨縣			岐阜縣			静岡縣		
平	均	大正十一年	大正十二年	大正十三年	大正十一年	大正十二年	大正十三年	大正十一年	大正十二年	大正十三年	大正十一年	大正十二年	大正十三年
七三、二五	六八、八六	七八、四四	七二、四六	六八、八六	五五、五二	四七、八六	五八、七六	五九、九五	七九、二二	七九、二二	七九、二二	七九、二二	七九、二二
五三、一三	四五、三四	六二、八二	六二、八二	一三五、二八	一四一、九二	九四、四一	九六、〇九	九三、一五	六〇、一七	一三九、三九	一三〇、七二	一〇四、五五	一〇四、五五
一二七、三八	一一四、二〇	一三二、六七	一三二、六七	一三二、六七	一三二、六七	一三二、六七	一三二、六七	一三二、六七	一三二、六七	一三二、六七	一三二、六七	一三二、六七	一三二、六七

岡山縣			和歌山縣			兵庫縣			奈良縣			大阪府		
平	均	大正十一年	大正十二年	大正十三年	大正十一年	大正十二年	大正十三年	大正十一年	大正十二年	大正十三年	大正十一年	大正十二年	大正十三年	
四〇、三五	三七、七九	四二、八八	四二、八八	六二、五五	八二、六二	八二、六二	八二、六二	五七、四三	七二、〇七	四四、七七	五五、四三	三三、九五	三七、九五	
六二、五六	五九、七六	六五、三六	六五、三六	一〇八、二四	五九、二八	五九、二八	五九、二八	五八、三七	五七、〇四	五七、〇四	五七、〇四	六九、三三	六九、三三	
一〇二、九一	九七、五五	一〇八、二四	一〇八、二四	一〇八、二四	一四一、九〇	一四一、九〇	一四一、九〇	一三〇、四四	一〇一、八一	一〇一、八一	一〇一、八一	一〇七、二八	一〇七、二八	

秋田縣			山形縣			岩手縣			福島縣			宮城縣		
平	均	大正十一年	大正十二年	大正十三年	大正十一年	大正十二年	大正十三年	大正十一年	大正十二年	大正十三年	大正十一年	大正十二年	大正十三年	
五九、二五	六三、〇〇	五三、八〇	五三、八〇	三八、八一	七一、八七	六六、二三	六六、二三	七四、二七	七五、〇九	七五、〇九	九一、二四	七八、八四	五八、七〇	
三七、三七	三八、七二	三三、八一	三三、八一	九二、六一	四三、六〇	五一、六七	五一、六七	三九、〇八	四〇、〇六	四〇、〇六	四八、一〇	三〇、一四	二七、四五	
九六、六二	一〇一、七二	九二、六一	九二、六一	九二、六一	一一五、四七	一一七、九〇	一一七、九〇	一一三、三五	一一五、一五	一一五、一五	一三九、三四	八八、八四	八〇、六三	

福井縣			富山縣			新潟縣			茨城縣			群馬縣		
平	均	大正十一年	大正十二年	大正十三年	大正十一年	大正十二年	大正十三年	大正十一年	大正十二年	大正十三年	大正十一年	大正十二年	大正十三年	
四六、八六	四三、八三	四六、六三	四六、六三	四三、八三	六〇、三一	六二、七七	六二、七七	四九、一〇	四二、二八	四二、二八	九二、七一	九二、七一	六二、八七	
三五、九一	四三、二二	三四、一八	三四、一八	八〇、八一	三〇、三四	三五、九四	三五、九四	三三、四六	三八、四一	三八、四一	三二、〇八	三二、〇八	四六、二七	
八二、七七	八七、〇五	八〇、八一	八〇、八一	八〇、八一	九四、四四	九八、七一	九八、七一	八二、五六	八〇、六九	八〇、六九	一二四、七九	一二四、七九	一〇八、一四	

茨城縣			千葉縣			群馬縣			埼玉縣			神奈川縣		
平	大正十三年	均	平	大正十三年	均	平	大正十三年	均	平	大正十三年	均	平	大正十三年	均
九、〇一一	九、六〇一	九、六〇一	七、三三八	七、三三八	七、三三八	一、一、六二六	一、一、六二六	一、一、六二六	二〇、二〇一	二〇、二〇一	二〇、二〇一	一一、七二三	一一、七二三	一一、七二三
二七	二〇	二〇	二七	二七	二七	二二	二二	二二	二九	二九	二九	二七	二七	二七
一、五九八	八三〇	八三〇	二、七五〇	二、七五〇	二、七五〇	一、四〇〇	一、四〇〇	一、四〇〇	一、二六一	一、二六一	一、二六一	一、四一一	一、四一一	一、四一一
三一、九六	一六、六〇	一六、六〇	五五、〇〇	五五、〇〇	五五、〇〇	二八、〇一	二八、〇一	二八、〇一	二五、二二	二五、二二	二五、二二	二八、二二	二八、二二	二八、二二
二八、八	二六、四	二六、四	一七、〇	一七、〇	一七、〇	二〇、七	二〇、七	二〇、七	一九、〇	一九、〇	一九、〇	一九、〇	一九、〇	一九、〇
三、三	三、七	三、七	〇、六	〇、六	〇、六	一、一	一、一	一、一	〇、六	〇、六	〇、六	〇、六	〇、六	〇、六

東京府			秋田縣			山形縣			青森縣			岩手縣		
平	大正十三年	均	平	大正十三年	均	平	大正十三年	均	平	大正十三年	均	平	大正十三年	均
四、九二二	三、五四	三、五四	二七、二〇一	二七、二〇一	二七、二〇一	三〇、九二四	三〇、九二四	三〇、九二四	二〇、九二五	二〇、九二五	二〇、九二五	一五、一一五	一五、一一五	一五、一一五
一八	二四	二四	三一	三一	三一	二八	二八	二八	二九	二九	二九	二九	二九	二九
九六六	一、〇二八	一、〇二八	一、六八〇	一、六八〇	一、六八〇	一、二二六	一、二二六	一、二二六	一、一八	一、一八	一、一八	九四三	九四三	九四三
一九、三二	二〇、五六	二〇、五六	三三、六〇	三三、六〇	三三、六〇	二四、七二	二四、七二	二四、七二	四九、三二	四九、三二	四九、三二	二二、三六	二二、三六	二二、三六
二四、四	二三、〇	二三、〇	二五、七	二五、七	二五、七	二四、二	二四、二	二四、二	一九、八	一九、八	一九、八	一六、八	一六、八	一六、八
一、五	一、〇	一、〇	一、〇	一、〇	一、〇	一、四	一、四	一、四	二、八	二、八	二、八	二、一	二、一	二、一

山梨縣			岐阜縣			愛知縣			靜岡縣			福井縣			
平均	大正十三年	大正十二年	大正十一年	平均	大正十三年	大正十二年	大正十一年	平均	大正十三年	大正十二年	大正十一年	平均	大正十三年	大正十二年	大正十一年
九、一二六	八、六二三	一〇、六一四	八、二二二	一〇、六二二	一〇、五二四	一〇、五二三	一〇、八二〇	八、八二八	一〇、二二六	八、四〇八	七、九一九	一〇、七二〇	一〇、六〇六	一〇、九〇〇	一〇、六二五
三〇	二八	三三	二八	三〇	三四	三一	二五	二八	三一	二九	二四	一九	一九	二〇	一八
一、三〇四	一、四八八	一、〇九七	一、三二七	一、四五一	一、四九二	二、一五八	七〇四	一、一一〇	一、〇九七	一、〇六四	一、一六八	八五一	八四二	一、一六六	五四四
二六、〇七	二九、七六	二一、九二	二六、五四	二九、〇二	二九、八四	四三、一五	一四、〇八	二二、一九	二二、九四	二二、二八	二二、三六	一七、〇一	一六、八四	二二、三二	一〇、八八
二一、四	一九、一	一九、〇	二六、〇	二〇、五	一七、七	二二、七	二二、一	二二、三	二二、〇	二二、二	二五、六	二七、一	二二、六	二二、二	三一、七
一、四	一、五	二、〇	〇、六	一、〇	〇、四	一、三	一、三	〇、八	〇、三	一、〇	一、一	〇、九	〇、五	一、一	一、〇

富山縣			石川縣			新潟縣			長野縣			栃木縣			
平均	大正十三年	大正十二年	大正十一年	平均	大正十三年	大正十二年	大正十一年	平均	大正十三年	大正十二年	大正十一年	平均	大正十三年	大正十二年	大正十一年
一三、一二七	一四、五〇三	一四、二一六	一〇、八〇二	一五、六〇五	一三、九二二	一六、四一〇	一六、四二二	一、〇五六	七、四二二	一四、七〇〇	五、八一九	五、八一九	一五、六一九	一六、〇一三	一四、八二〇
一七	二七	一三	一〇	二四	二八	二二	二二	一三	一七	九	二七	二七	三二	三〇	三六
一、〇三九	一、一六三	八〇五	一、一五〇	一、八九一	一、二〇四	一、八六二	二、六〇七	六四七	八五〇	四四三	二五〇	二五〇	二、九二一	二、〇一九	四、一九〇
二〇、七九	二三、二六	一六、一〇	二二、〇〇	三七、八二	二四、〇八	三七、二四	五二、一四	一二、九三	一七、〇〇	八八六	五、〇〇	五、〇〇	五八、四三	四〇、三八	八三、八〇
二九、〇	一八、四	二一、七	二六、三	二二、六	二二、四	二四、〇	二二、三	二四、二	二一、五	二六、八	二九、〇	二九、〇	二〇、一	一六、〇	二二、八
一、二	一、〇	一、三	一、三	〇、八	〇、八	〇、七	一、〇	二、一	二、一	一、一	一、二	一、二	三、四	四、一	三、五

山口縣			廣島縣			岡山縣			和歌山縣			兵庫縣			
平均	大正十三年	大正十二年	大正十一年	平均	大正十三年	大正十二年	大正十一年	平均	大正十三年	大正十二年	大正十一年	平均	大正十三年	大正十二年	大正十一年
一一、八〇五	一六、〇〇〇	七、五〇〇	一一、九一五	九、八一二	九、六一三	九、九一七	九、九〇五	八、五一八	九、二〇〇	七、九〇六	八、二〇八	八、九一二	八、〇二六	七、六一五	八、三〇二
二二	二八	一八	二四	二九	三〇	二七	三〇	一九	九	二九	二六	三〇	二六	二二	二二
一、三四三	一、三〇〇	一、〇一五	一、七一五	一、三六七	一、四六八	九六四	一、六六八	九五三	七二〇	一、一七五	一、六三八	一、九八八	一、七八〇	一、一四六	二、二六五
二六、八七	二六、〇〇	二〇、三〇	三四、三〇	二七、三三	二九、三六	一九、二八	三三、三六	一九、〇五	一四、六〇	二二、五〇	三二、七六	三九、七六	三五、六〇	二二、九二	四五、二九
一九、九	一六、八	二三、三	一九、六	二三、九	二二、七	二〇、九	二八、〇	二二、八	二二、一	二二、四	一六、九	一五、二	一五、〇	二〇、四	二二、九
二、六	一、九	三、〇	二、八	二、三	二、七	一、九	二、三	一、五	一、三	一、七	一、五	一、六	一、七	一、三	一、四

奈良縣			滋賀縣			大阪府			京都府			三重縣			
平均	大正十三年	大正十二年	大正十一年	平均	大正十三年	大正十二年	大正十一年	平均	大正十三年	大正十二年	大正十一年	平均	大正十三年	大正十二年	大正十一年
一二、七二五	一二、五二七	一二、五五四	一二、二二四	一三、三〇七	一六、五二九	一三、二二四	一〇、〇一五	一三、九三一	一九、三〇〇	一二、六二九	一〇、〇〇四	八、二二六	八、〇二八	六、九二七	九、七二二
二二	二二	二二	二二	二二	二二	二二	二二	二二	二二	二二	二二	二二	二二	二二	二二
一、七二〇	一、七六四	一、六三〇	一、七三六	一、七三六	一、〇七五	八八四	六九三	一、九六九	二、六五〇	一、九二〇	一、三三五	一、〇六七	一、〇七五	一、〇六七	一、〇五八
三四、二〇	三五、二八	三二、六〇	三四、七二	一七、六八	二一、五〇	一七、六八	一三、八六	三九、三七	五三、〇〇	三八、四〇	二六、七〇	二一、三三	二一、五〇	二一、三四	二一、一六
二〇、七	二〇、二	二〇、七	二一、一	二二、三	二五、六	二二、三	二一、〇	一七、〇	一五、〇	一九、七	一六、四	二二、三	二二、九	二二、〇	二二、〇
二、二	一、五	二、〇	三、一	一、〇	〇、七	一、〇	一、三	一、一	一、〇	一、四	一、〇	一、六	一、四	一、三	二、〇

大分縣			熊本縣			長崎縣			佐賀縣			福岡縣		
平	大正十三年	大正十二年	平	大正十三年	大正十二年	平	大正十三年	大正十二年	平	大正十三年	大正十二年	平	大正十三年	大正十二年
一〇、三一一	九、五五四		一〇、一三二	一〇、一三二		一〇、三一一	九、九一八	一〇、一五五	一八、〇一七	一八、二二五	一七、五二七	一二、九〇七	一二、八一八	一二、一一九
二二	二九		二〇	二〇		二二	二二	二二	二二	二二	二二	二二	二二	二二
九二四	九六五		八八二	九三三		一、三七〇	一、六七〇	五七〇	九二一	一、〇二七	八九九	八三七	八七九	八〇九
一八、四七	一九、三〇		一七、六四	一八、四六		二七、四〇	三三、四〇	一九、四〇	二〇、五四	一七、九八	一六、七四	一七、九一	一七、五八	一六、一七
二〇、〇	一九、五		二〇、五	一六、〇		二二、〇	二二、五	二〇、七	二五、七	一四、八	一三、九	一五、一	一四、七	一四、三
一、七	一、二		二、二	二、五		二、二	二、五	一、四	一、三	一、二	一、二	一、〇	一、一	〇、九

高知縣			愛媛縣			德島縣			島根縣			鳥取縣		
平	大正十三年	大正十二年	平	大正十三年	大正十二年	平	大正十三年	大正十二年	平	大正十三年	大正十二年	平	大正十三年	大正十二年
一三、〇〇〇	一三、〇〇〇		七、六二八	七、二二七	七、八二〇	一三、一〇五	一一、六一五	一三、八〇九	一一、四二〇	一一、九二〇	一〇、六一二	八、九一四	八、七二三	九、一〇三
〇	〇		二八	三〇	二七	三二	三二	三四	二五	三三	二七	一五	一六	一四
六〇〇	六〇〇		二、一四一	二、〇九四	一、九八六	二、三六四	二、四二〇	二、五三〇	一、二五三	一、二〇〇	一、二五五	八六一	八四三	六六三
一二、〇〇	一二、〇〇		四二、八二	四一、八八	三九、七二	四六、八六	四八、四〇	五〇、六〇	二五、〇五	二四、〇〇	二五、一〇	一七、二一	一六、八六	一三、二正
二二、一	二二、一		一八、一	一七、三	一七、二	一九、七	二二、〇	二二、六	二八、九	二七、八	二八、〇	二〇、五	二〇、二	二一、〇
二〇	二〇		一、五	一、二	一、一	一、一	一、二	一、九	二、一	二、四	二、一	一、三	一、五	一、七

道府縣	年	度	耕作地面積	農舍坪數	同新築價	同減價金	勞働日數
宮崎縣	大正十一年		一〇、九二三	二八	一、二一六	二四、三二	二六、四
	大正十二年		一〇、〇〇〇	一九	一、三〇〇	二六、〇〇	二三、六
	大正十三年		一〇、四二七	二三	一、〇九三	二一、八六	二三、〇
鹿兒島縣	大正十一年		一一、六一三	二三	一、二〇三	二四、〇六	二四、三
	大正十二年		一二、二〇〇	三〇	一、三八九	二七、七八	一七、九
	大正十三年		一一、五一八	二八	一、二〇六	二四、一二	一五、一
各府縣	大正十一年		一一、八〇〇	二七	一、三〇五	二六、〇九	一六、二
	大正十二年		一二、二〇三	二四	一、五二五	三〇、五〇	二三、三
	大正十三年		一二、三二〇	二五	一、五八六	三一、七一	二一、五
北海道	大正十一年		一二、二二九	二四	一、四二六	二八、五二	二一、〇
	大正十二年		一二、六〇四	二四	一、五一二	三〇、二四	二二、九
	大正十三年		二五、〇二四	四一	九五九	一九、一八	一八、七
福島縣	大正十一年		二二、六二〇	二六	一、四〇五	二八、〇九	一九、六
	大正十二年		一五、五二八	二〇	三三一	六、四二	二四、九
	大正十三年		一一、〇〇〇	四	一一〇	二、四〇	四二、〇
岩手縣	大正十一年		一三、七二九	一一	二二一	四、四一	三三、六
	大正十二年		一五、三三三	二一	一、四九〇	二九、八〇	一九、九
	大正十三年		一四、七三二	一七	五九〇	一一、八〇	一八、四
山形縣	大正十一年		一五、一三三	二二	九五七	一九、一三	一九、二
	大正十二年		一五、〇〇〇	二〇	六五〇	一三、〇〇	三〇、〇
	大正十三年		一五、〇〇〇	二〇	六五〇	一三、〇〇	二五、五
秋田縣	大正十一年		一〇、八〇一	一八	七七三	一五、四四	二六、六
	大正十二年		一〇、七一六	一六	四八三	九、六六	二五、七
	大正十三年		一一、九〇〇	一三	八〇〇	一六、〇〇	二七、二
平均		一一、一一六	一六	六八五	一三、七〇	二六、五	

一六一

道府縣	年	度	耕作地面積	農舍坪數	同新築價	同減價金	勞働日數
宮崎縣	大正十一年		一〇、九二三	二八	一、二一六	二四、三二	二六、四
	大正十二年		一〇、〇〇〇	一九	一、三〇〇	二六、〇〇	二三、六
	大正十三年		一〇、四二七	二三	一、〇九三	二一、八六	二三、〇
鹿兒島縣	大正十一年		一一、六一三	二三	一、二〇三	二四、〇六	二四、三
	大正十二年		一二、二〇〇	三〇	一、三八九	二七、七八	一七、九
	大正十三年		一一、五一八	二八	一、二〇六	二四、一二	一五、一
各府縣	大正十一年		一一、八〇〇	二七	一、三〇五	二六、〇九	一六、二
	大正十二年		一二、二〇三	二四	一、五二五	三〇、五〇	二三、三
	大正十三年		一二、三二〇	二五	一、五八六	三一、七一	二一、五
北海道	大正十一年		一二、二二九	二四	一、四二六	二八、五二	二一、〇
	大正十二年		一二、六〇四	二四	一、五一二	三〇、二四	二二、九
	大正十三年		二五、〇二四	四一	九五九	一九、一八	一八、七
福島縣	大正十一年		二二、六二〇	二六	一、四〇五	二八、〇九	一九、六
	大正十二年		一五、五二八	二〇	三三一	六、四二	二四、九
	大正十三年		一一、〇〇〇	四	一一〇	二、四〇	四二、〇
岩手縣	大正十一年		一三、七二九	一一	二二一	四、四一	三三、六
	大正十二年		一五、三三三	二一	一、四九〇	二九、八〇	一九、九
	大正十三年		一四、七三二	一七	五九〇	一一、八〇	一八、四
山形縣	大正十一年		一五、一三三	二二	九五七	一九、一三	一九、二
	大正十二年		一五、〇〇〇	二〇	六五〇	一三、〇〇	三〇、〇
	大正十三年		一五、〇〇〇	二〇	六五〇	一三、〇〇	二五、五
秋田縣	大正十一年		一〇、八〇一	一八	七七三	一五、四四	二六、六
	大正十二年		一〇、七一六	一六	四八三	九、六六	二五、七
	大正十三年		一一、九〇〇	一三	八〇〇	一六、〇〇	二七、二
平均		一一、一一六	一六	六八五	一三、七〇	二六、五	

(二) 小作者

勞働日數
人畜

一六〇

京都府			三重縣			山梨縣			岐阜縣			静岡縣			
平均	大正十三年	大正十二年	大正十一年	大正十三年	大正十二年	大正十一年	平均	大正十三年	大正十二年	大正十一年	平均	大正十三年	大正十二年	大正十一年	
七、二二九	八、三二三	六、九二七	六、五二七	一八、四一一	一四、三〇四	二〇、五〇〇	四、六〇〇	四、六二五	三、四〇二	五、七〇四	一二、六二一	一三、五〇六	一二、〇一九	一一、四〇八	一〇、八〇〇
一三	九	一五	一六	一九	一六	二〇	一八	二〇	二一	一三	一四	一五	一六	一〇	一八
六〇八	三八〇	六二〇	八二五	一〇、六七	一〇、一一	一〇、九五	一、一六二	一、三三〇	一、三二六	八三〇	三三四	四三三	二九二	二七八	五五五
一一、一三	七六〇	一一、三〇	一六、五〇	二〇、二二	二〇、九〇	二二、九〇	二二、二四	二六、六〇	二六、五二	一六、六〇	六、六八	八、六六	五、八三	五、五六	一一、一〇
二五、六	二五、〇	二五、四	二六、四	一七、四	一五、九	一八、九	二七、四	二二、七	二九、三	二九、三	二〇、八	二〇、〇	二一、〇	二一、四	二七、六
一、二	一、二	一、二	一、二	一、六	一、一	一、五	〇、八	〇、四	一、四	〇、七	〇、七	〇、四	一、三	〇、五	一、四

福井縣			宮山縣			新潟縣			茨城縣			群馬縣			
平均	大正十三年	大正十二年	大正十一年	平均	大正十三年	大正十二年	大正十一年	平均	大正十三年	大正十二年	大正十一年	平均	大正十三年	大正十二年	大正十一年
七、七二八	八、〇〇〇	九、二二三	六、一〇〇	一三、六二四	一六、一二五	一三、四一五	一一、四〇三	一八、〇一〇	一七、四一五	一二、〇〇〇	二四、六一五	八、〇〇〇	六、五〇〇	六、五〇〇	六、五〇〇
一五	七	一六	二二	二〇	一五	一二	三三	一五	七	二五	二二	九	一三	一三	一三
四三三	四八五	四二三	三九〇	一、〇三四	一、一六三	四七九	一、四六一	三三二	二〇〇	七〇〇	九七	二〇〇	二九一	二四〇	四二〇
八、六五	九、七〇	八、四六	七、八〇	二〇、三五	二二、二六	九、五八	二八、二二	六、六五	四、〇〇	一四、〇一	一、九四	四、〇〇	六、四八	六、八〇	八、四〇
二〇、六	二〇、一	二二、三	二〇、三	二〇、三	一八、八	二〇、〇	二二、二	二二、二	一八、五	二六、七	二一、三	三三、一	二一、〇	二〇、〇	一九、八
〇、八	〇、二	〇、五	一、八	一、二	一、一	一、〇	一、五	〇、三	〇、二	〇、五	〇、二	三、三	一、一	一、二	〇、八

山口縣			島根縣			香川縣			愛媛縣			長崎縣		
大正十一年	大正十二年	大正十三年	大正十一年	大正十二年	大正十三年	大正十一年	大正十二年	大正十三年	大正十一年	大正十二年	大正十三年	大正十一年	大正十二年	大正十三年
平均	平均	平均	平均	平均	平均	平均	平均	平均	平均	平均	平均	平均	平均	平均
九、四一三	一三、四〇四	一三、四二五	七、五二四	八、七〇六	一四、〇〇〇	一〇、一〇〇	七、六〇〇	八、二〇〇	八、二〇〇	七、一一一	七、一一一	六、八〇一	一一、四一五	一一、四一五
一六	一四	一九	一〇	一三	二五	一六	一一	一一	一一	一〇	一一	二四	一三	一三
八二五	五九七	五八〇	六七一	八四一	八〇〇	七七一	四〇〇	四五六	四四四	四三三	四三三	一〇八〇	一八四	一八四
一六、五〇	一一、九三	一一、六〇	一三、四二	一六、八二	一六、〇〇	一五、四一	八〇〇	九一二	八八八	八六七	八六七	二一、六〇	三六八	三六八
二二、四	一八、五	二〇、五	三一、九	三三、七	二九、五	二九、四	三〇、五	二四、一	二五、四	二六、七	二二、九	一一、三三	一九、六	二〇、七
二、八	二、一	二、八	〇、八	〇、七	二、〇	一、一	一、一	一、一	一、一	一、一	一、一	〇、八	〇、九	一、一

大阪府			奈良縣			兵庫縣			和歌山縣			岡山縣		
大正十一年	大正十二年	大正十三年	大正十一年	大正十二年	大正十三年	大正十一年	大正十二年	大正十三年	大正十一年	大正十二年	大正十三年	大正十一年	大正十二年	大正十三年
平均	平均	平均	平均	平均	平均	平均	平均	平均	平均	平均	平均	平均	平均	平均
一〇、七〇七	一四、四〇〇	一二、五一九	五、二一三	五、二一三	八、九〇〇	一〇、四〇四	九、四一八	九、五二七	七、五〇〇	七、五〇〇	七、五〇〇	五、六〇六	四、六〇六	五、一〇六
二〇	二〇	二二	一一	一一	一一	一一	一一	一一	一四	一四	一四	一七	一三	一〇
七五八	一、五七五	一、一六七	七八〇	七八〇	七八〇	三七二	三三八	三六五	八〇〇	八〇〇	八〇〇	七七〇	四〇〇	四〇五
一五、一六	三一、五〇	二二、三三	一五、六〇	一五、六〇	一五、六〇	七四四	六七六	七三〇	一六、〇〇	一六、〇〇	一六、〇〇	一五、三〇	八〇	八〇五
一九、〇	二三、〇	二一、〇	一六、四	一六、四	一六、四	一七、二	二六、二	二〇、四	二六、五	二六、五	二六、五	一九、一	一九、〇	一九、一
一、二	〇、二	〇、七	〇、二	〇、二	〇、二	一、四	一、五	一、五	一、四	一、四	一、四	一、一	一、〇	一、一

道府縣	年	耕作地面積	農舍坪數	同新築價	同減價 ^ヶ 年	農具費	勞働	
							人	日數
岩手縣	大正十一年	一六、四二四	二九	六五一	一三、〇一	三、二〇	一九、三	二、三
	大正十二年	一七、一〇九	一九	五一〇	一〇、二〇	八、四一	一八、六	三、九
	大正十三年	一六、四二四	二九	六五一	一三、〇一	三、二〇	一九、三	二、三
福島縣	大正十一年	一六、五一一	三三	七二一	一四、四二	三、四	一九、三	一、二
	大正十二年	一六、五一一	三三	七二一	一四、四二	三、四	一九、三	一、二
	大正十三年	一六、五一一	三三	七二一	一四、四二	三、四	一九、三	一、二
宮城縣	大正十一年	二六、六〇八	三三	一、四七九	二九、五七	二、一一	二七、二	二、四
	大正十二年	二九、八〇三	三九	五九二	一一、八四	二、三九	二七、二	二、四
	大正十三年	二六、六〇八	三三	一、四七九	二九、五七	二、一一	二七、二	二、四
道府縣	大正十一年	三三、七〇〇	二二	一、五一三	三〇、二六	一、八四	一八、〇	一、八
	大正十二年	一五、三三二	三五	二、三三一	四六、六二	二、一一	二四、三	一、七
	大正十三年	一五、三三二	三五	二、三三一	四六、六二	二、一一	二四、三	一、七

(三) 自作兼小作者

北海道	年	耕作地面積	農舍坪數	同新築價	同減價 ^ヶ 年	農具費	勞働	日數
北海道	大正十一年	二五、〇〇〇	四六	四、四〇〇	八八、〇〇	一三、二	〇、九	〇、九
	大正十二年	二五、〇〇〇	四六	四、四〇〇	八八、〇〇	一三、二	〇、九	〇、九
	大正十三年	二五、〇〇〇	四六	四、四〇〇	八八、〇〇	一三、二	〇、九	〇、九

各府縣	年	耕作地面積	農舍坪數	同新築價	同減價 ^ヶ 年	農具費	勞働	
							人	日數
各府縣	大正十一年	一〇、四二九	一九	七五六	一四、一四	一三、一	一九、三	二、二
	大正十二年	一〇、四二九	一九	七五六	一四、一四	一三、一	一九、三	二、二
	大正十三年	一〇、四二九	一九	七五六	一四、一四	一三、一	一九、三	二、二
鹿兒島縣	大正十一年	一〇、五二五	一六	五四〇	一〇、八〇	一六、三	一六、三	二、七
	大正十二年	一〇、五二五	一六	五四〇	一〇、八〇	一六、三	一六、三	二、七
	大正十三年	一〇、五二五	一六	五四〇	一〇、八〇	一六、三	一六、三	二、七
宮崎縣	大正十一年	七、六一〇	二四	一、四六三	二〇、八〇	二〇、八〇	二一、四	二、五
	大正十二年	八、五二二	二〇	一、〇七三	二一、四六	二一、四六	一八、九	二、七
	大正十三年	七、六一〇	二四	一、四六三	二〇、八〇	二〇、八〇	二一、四	二、五
大分縣	大正十一年	九、一五五	九	三二〇	二九、〇〇	二七、〇	一八、二	一、八
	大正十二年	九、一五五	九	三二〇	二九、〇〇	二七、〇	一八、二	一、八
	大正十三年	九、一五五	九	三二〇	二九、〇〇	二七、〇	一八、二	一、八
熊本縣	大正十一年	九、四二一	九	一六〇	三、二〇	三、二〇	一八、六	二、三
	大正十二年	九、四二一	九	一六〇	三、二〇	三、二〇	一八、六	二、三
	大正十三年	九、四二一	九	一六〇	三、二〇	三、二〇	一八、六	二、三

栃木縣			茨城縣			千葉縣			群馬縣			埼玉縣		
平	大正十三年	平均	平	大正十三年	平均	平	大正十三年	平均	平	大正十三年	平均	平	大正十三年	平均
一〇、一〇一	六、四二五	一〇、一〇一	一〇、一〇一	六、四二五	一〇、一〇一	一〇、一〇一	六、四二五	一〇、一〇一	一〇、一〇一	六、四二五	一〇、一〇一	一〇、一〇一	六、四二五	一〇、一〇一
二二	八	二二	二二	八	二二	二二	八	二二	二二	八	二二	二二	八	二二
一、二四八	二五〇	一、二四八	一、二四八	二五〇	一、二四八	一、二四八	二五〇	一、二四八	一、二四八	二五〇	一、二四八	一、二四八	二五〇	一、二四八
二四、九七	五〇〇	二四、九七	二四、九七	五〇〇	二四、九七	二四、九七	五〇〇	二四、九七	二四、九七	五〇〇	二四、九七	二四、九七	五〇〇	二四、九七
一、九〇	一、七三	一、九〇	一、九〇	一、七三	一、九〇	一、九〇	一、七三	一、九〇	一、九〇	一、七三	一、九〇	一、九〇	一、七三	一、九〇
二二、八	二二、一	二二、八	二二、八	二二、一	二二、八	二二、八	二二、一	二二、八	二二、八	二二、一	二二、八	二二、八	二二、一	二二、八
二、四	一、三	二、四	二、四	一、三	二、四	二、四	一、三	二、四	二、四	一、三	二、四	二、四	一、三	二、四

一六九

神奈川縣			東京府			秋田縣			山形縣			青森縣		
平	大正十三年	平均	平	大正十三年	平均	平	大正十三年	平均	平	大正十三年	平均	平	大正十三年	平均
九、四一八	六、一〇九	九、四一八	九、四一八	六、一〇九	九、四一八	九、四一八	六、一〇九	九、四一八	九、四一八	六、一〇九	九、四一八	九、四一八	六、一〇九	九、四一八
一九	二二	一九	一九	二二	一九	一九	二二	一九	一九	二二	一九	一九	二二	一九
五、四七	九八〇	五、四七	五、四七	九八〇	五、四七	五、四七	九八〇	五、四七	五、四七	九八〇	五、四七	五、四七	九八〇	五、四七
一〇、三三	一七、八〇	一〇、三三	一〇、三三	一七、八〇	一〇、三三	一〇、三三	一七、八〇	一〇、三三	一〇、三三	一七、八〇	一〇、三三	一〇、三三	一七、八〇	一〇、三三
一、二五	九八	一、二五	一、二五	九八	一、二五	一、二五	九八	一、二五	一、二五	九八	一、二五	一、二五	九八	一、二五
一八、二	一七、五	一八、二	一八、二	一七、五	一八、二	一八、二	一七、五	一八、二	一八、二	一七、五	一八、二	一八、二	一七、五	一八、二
〇、七	〇、九	〇、七	〇、七	〇、九	〇、七	〇、七	〇、九	〇、七	〇、七	〇、九	〇、七	〇、七	〇、九	〇、七

一六八

三重縣			山梨縣			岐阜縣			愛知縣			靜岡縣			
平均	大正十三年	大正十二年	大正十一年	平均	大正十三年	大正十二年	大正十一年	平均	大正十三年	大正十二年	大正十一年	平均	大正十三年	大正十二年	大正十一年
一二、九一四	一二、六二三	一三、一一六	一三、〇〇三	九、二一六	七、五一四	一〇、一一五	一〇、〇一八	一一、六二一	一二、三一八	一一、六二一	一一、〇〇二	一〇、九二三	一三、〇〇〇	一〇、一一九	九、七一九
二〇	一六	二二	二三	二〇	一九	二〇	二〇	一八	二二	二二	一六	三八	三二	四九	三四
一、三四三	九一九	一、五五六	一、五五五	一、一三二	一、〇六二	一、一六七	一、一六八	五二四	六三八	三八一	五二四	一、五四六	一、七三二	一、四七五	一、四三〇
二六、八七	一八、三八	三一、一二	二一、一〇	二二、六五	二二、二四	二二、三四	二二、三六	一〇、二九	一二、七六	七、六二	一〇、四八	二七、五八	三四、六四	一九、五〇	二八、六〇
二、二五	一、六〇	三、〇七	二、〇九	一、五七	一、七六	一、八六	二、一〇	五、五六	五、〇〇	九、四	二、四	三、〇六	二、一一	二、七九	四、二七
一九、三	一八、〇	一九、八	二〇、二	二〇、四	二一、〇	一七、九	二二、四	一九、三	一八、〇	一九、八	二〇、一	二〇、一	一六、八	二〇、六	二二、〇
一、二	一、二	一、二	〇、八	〇、八	一、二	〇、三	〇、七	〇、三	〇、三	一、一	〇、一	〇、四	〇、一	〇、八	〇、四

福井縣			富山縣			石川縣			新潟縣			長野縣			
平均	大正十三年	大正十二年	大正十一年	平均	大正十三年	大正十二年	大正十一年	平均	大正十三年	大正十二年	大正十一年	平均	大正十三年	大正十二年	大正十一年
九、三二〇	一二、九〇八	一一、四〇八	三、七一二	一〇、八二六	一八、六二二	一一、二二五	一一、二二五	一五、二〇二	一四、一一〇	一五、九一六	一五、五一一	一五、八〇〇	一一、五二三	一七、四〇三	一八、四二三
一六	二二	一九	一七	三一	二一	二一	一一	一八	一四	二一	一九	一六	二五	一五	七
七三〇	一、二〇六	六五四	三三〇	一、〇八三	一、一三七	一、三三〇	七四二	一、〇九五	二、〇〇六	七四六	五三四	四〇六	二〇〇	八六一	一五七
一四、六〇	二四、一二	一三、〇八	六、六〇	二一、六六	二二、七四	二二、七四	二七、四〇	一四、八四	四〇、一二	一四、九一	一〇、六八	八、一五	四、〇〇	一七、二二	三、二四
一、三三	五、七	六、三	二、七八	二、五八	一、七〇	三、〇五	二、九八	一、五二	八、五	二、二一	一、五一	二、二八	三、二三	二、三二	一、二八
二、三、九	一八、二	一九、一	三四、三	二、三、二	二、八、一	二〇、七	二〇、八	二、二、三	二、二、三	二、二、三	二、二、二	二、二、二	二、二、六	一、五、六	二、五、三
〇、九	一、〇	〇、五	一、〇	一、〇	〇、九	〇、九	〇、九	〇、四	〇、四	〇、四	〇、四	一、〇	〇、七	一、二	二、三

和歌山縣			岡山縣			廣島縣			山口縣			鳥取縣		
大正十一年	大正十二年	大正十三年	大正十一年	大正十二年	大正十三年	大正十一年	大正十二年	大正十三年	大正十一年	大正十二年	大正十三年	大正十一年	大正十二年	大正十三年
一〇、七二二	九、三〇九	八、九〇五	九、六一九	九、一一七	一〇、五〇八	一一、五二五	一〇、四〇七	九、五一八	九、〇一四	八、五二一	九、〇一八	一七、三〇九	一三、九一七	一一、八二五
一七	一七	一五	一六	二二	二七	一九	二三	一八	二二	一八	一九	一七	二二	二二
一、〇二五	一、六八五	一、六八五	一、四六五	九三一	一、六四三	一、一二〇	一、二三一	五七〇	五三七	四九五	五二一	七二二	七二八	五八三
二〇、五〇	三三、七〇	三三、七〇	二九、三〇	一八、六二	三二、八六	二二、四〇	二四、六三	一一、四〇	八、七四	九、一〇	九、七五	一四、四四	一四、八六	一一、六六
二、三〇	一、七三	一、〇四	一、六九	一、七九	二、六六	二、三一	二、二五	一、六二	一、〇五	一、六一	一、四三	一、〇八	一、〇三	一、〇〇
一五、四	一六、一	一七、三	一六、三	二六、〇	二一、一	二〇、六	二二、六	二八、六	二四、五	二五、六	二六、二	二〇、一	一四、五	二〇、五
一、二	二、五	二、九	二、二	〇、七	〇、九	一、八	一、一	二、四	一、八	一、九	二、〇	二、七	二、一	二、七

京都府			大阪府			滋賀縣			奈良縣			兵庫縣		
大正十一年	大正十二年	大正十三年	大正十一年	大正十二年	大正十三年	大正十一年	大正十二年	大正十三年	大正十一年	大正十二年	大正十三年	大正十一年	大正十二年	大正十三年
七、二二二	八、四一〇	七、二二六	七、六二〇	一一、一一七	一一、一一七	一一、一一七	一九、五二五	一五、三二六	一五、〇〇三	一六、六二五	四、七二〇	二、九〇四	三、五一八	九、五二〇
二〇	一四	一四	一六	一六	一六	一六	一五	一七	二八	二〇	二〇	一八	一九	一五
一、一一五	八八一	五九四	八六三	七〇五	七〇五	七〇五	一、三七五	二、〇四三	六〇〇	一、三三九	一、四六〇	一、一五〇	一、三〇五	九〇四
二二、三〇	一七、六二	一一、八八	一七、二七	一四、一〇	一四、一〇	一四、一〇	二七、五〇	四〇、八六	一一、〇〇	二六、七九	二九、二〇	二三、〇〇	二六、一〇	一八、〇八
二、三五	二、一五	六、六五	一、七二	一、七七	一、七七	一、七七	二、七一	一、九五	三、五〇	二、七二	一、一八	三、一	七、五	三、四〇
二四、九	二二、〇	二五、二	二四、〇	一八、九	一八、九	一八、九	二五、一	二二、四	三一、二	二六、六	二二、四	一八、八	一四、〇	一八、七
一、六	一、三	一、五	一、二	一、二	一、二	一、二	〇、四	〇、八	〇、二	〇、六	〇、四	〇、二	〇、二	一、二

大分縣			熊本縣			長崎縣			佐賀縣			福岡縣		
平	大正十三年	大正十二年	平	大正十三年	大正十二年	平	大正十三年	大正十二年	平	大正十三年	大正十二年	平	大正十三年	大正十二年
一三、三二二	一二、二二〇	一四、四〇三	一五、〇三三	一五、〇三三	一五、〇三三	一一、四二三	一一、三〇五	一一、七〇〇	二〇、六二九	一七、七〇〇	一九、四〇七	二四、九一九	一一、一二三	一〇、九一五
一七	一六	一七	二二	二二	二二	一八	二〇	一七	一七	一七	一六	一七	二〇	一九
八〇〇	八一二	七八七	一、〇六六	一、〇六六	一、〇六六	五三七	五四二	五三四	八五四	一、〇一三	六九一	八五九	九四五	八四三
一六、四九九	一七、二四	一五、七四	二一、三三二	二一、三三二	二一、三三二	一〇、七三	一〇、八四	一〇、六八	一七、一五	二〇、四六	一三、八二	一七、一八	一八、八九	一六、八六
一七五	二、一二	一、三九	二、二六	二、二六	二、二六	三、〇二	七、七六	二、〇六	一、一八	一、〇三	一、〇三	一、六二	一、八一	九、七
二二、八	二四、八	二〇、八	一五、〇	一五、〇	一五、〇	二二、九	二二、一	二一、七	二四、八	一七、〇	二一、六	一九、三	一九、三	一九、三
三、一	三、二	二、九	一、四	一、四	一、四	二、一	一、一	二、六	二、六	一、〇	一、九	〇、九	〇、八	〇、八

高知縣			愛媛縣			香川縣			德島縣			島根縣		
平	大正十三年	大正十二年	平	大正十三年	大正十二年	平	大正十三年	大正十二年	平	大正十三年	大正十二年	平	大正十三年	大正十二年
一七、三〇〇	一七、三〇〇	一七、三〇〇	九、一一四	九、〇二一	九、二一八	八、三二二	八、一〇〇	九、〇〇五	八、〇〇一	一一、七二六	一一、二二一	一一、五二八	六、五二三	一五、七〇七
一七	一七	一七	二一	二二	二〇	二一	二一	一七	一七	二八	二九	二八	一八	一八
二〇、八五	二〇、八五	二〇、八五	一、五三五	一、三三七	六二六	二、六四二	一、二四一	二、〇四七	七九九	一、九〇八	一、七九七	一、六六九	一、四一五	九三〇
四一、七〇	四一、七〇	四一、七〇	三〇、七〇	二六、七四	一二、五二	五二、八四	二四、八一	四〇、九四	一五、五八	三八、一五	三五、九四	三三、三八	四二、七二	一八、六〇
二、九四	二、九四	二、九四	二、九五	二、一五	二、一五	四、一〇	二、四〇	二、〇三	一、七六	三、四〇	二、三七	二、九四	三、三八	一、二二
一五、四	一五、四	一五、四	二一、七	二一、七	二一、七	二二、二	二二、一	二〇、〇	二二、八	二二、八	二二、九	二一、六	二一、五	二一、一
二、〇	二、〇	二、〇	一、三	一、二	一、二	一、四	一、二	一、一	一、一	一、七	一、五	〇、九	〇、〇	〇、七

山形縣	青森縣	岩手縣	福島縣	宮城縣
大正十一年 大正十二年 大正十三年 平均	大正十一年 大正十二年 大正十三年 平均	大正十一年 大正十二年 大正十三年 平均	大正十一年 大正十二年 大正十三年 平均	大正十一年 大正十二年 大正十三年 平均
四五六 三九七 四二〇 四二四	四五六 四四八 五〇三 四六九	五六二 四九七 五七〇 六二〇	六〇〇 六一五 五九四 六二〇	四五六 三九七 四二〇 四二四
九一〇 八八〇 九〇〇 九〇〇	一〇四三 一〇〇〇 一〇〇〇 一〇〇〇	一〇七〇 一〇〇〇 一〇〇〇 一〇〇〇	一〇七〇 一〇八五 一〇〇〇 一〇〇〇	一〇七〇 一〇八五 一〇〇〇 一〇〇〇
二二、三三 二六、七八 二四、五五 二八、一一	三三、九二 三八、四〇 四九、三一 四〇、五四	三五、一八 三八、〇四 四一、〇一 三五、一八	三七、二四 三二、六八 二五、五〇 二五、五〇	三七、二四 三二、六八 二五、五〇 二五、五〇

秋田縣	東京府	神奈川縣	埼玉縣	群馬縣
大正十一年 大正十二年 大正十三年 平均	大正十一年 大正十二年 大正十三年 平均	大正十一年 大正十二年 大正十三年 平均	大正十一年 大正十二年 大正十三年 平均	大正十一年 大正十二年 大正十三年 平均
九五六 九八三 五〇〇 八一三	一、六〇七 一、三〇八 一、二〇五 一、二〇五	八〇〇 八〇〇 八〇〇 八〇〇	四六二 五五〇 五九三 五三五	五〇二 四四二 四九五 四八〇
一一、八三 一一、五〇 一〇〇〇 一一、一〇	一、三〇八 一、三〇八 一、二〇五 一、二〇五	一、三〇八 一、三〇八 一、二〇五 一、二〇五	一、三〇八 一、三〇八 一、二〇五 一、二〇五	一、三〇八 一、三〇八 一、二〇五 一、二〇五
三一、五〇 三六、六三 三六、七〇 三四、九四	三六、六三 三六、七〇 三四、九四 三四、九四	三六、六三 三六、七〇 三四、九四 三四、九四	三六、六三 三六、七〇 三四、九四 三四、九四	三六、六三 三六、七〇 三四、九四 三四、九四

道府縣	北海道	各府縣	鹿兒島縣	宮崎縣
大正十一年 大正十二年 大正十三年 平均	大正十一年 大正十二年 大正十三年 平均	大正十一年 大正十二年 大正十三年 平均	大正十一年 大正十二年 大正十三年 平均	大正十一年 大正十二年 大正十三年 平均
一、二二〇 一、〇五四 一、〇三二 一、〇三二	一、二二〇 一、〇五四 一、〇三二 一、〇三二	一、二二〇 一、〇五四 一、〇三二 一、〇三二	一、二二〇 一、〇五四 一、〇三二 一、〇三二	一、二二〇 一、〇五四 一、〇三二 一、〇三二
二、〇〇八 一、九三 一、九三 一、九三	二、〇〇八 一、九三 一、九三 一、九三	二、〇〇八 一、九三 一、九三 一、九三	二、〇〇八 一、九三 一、九三 一、九三	二、〇〇八 一、九三 一、九三 一、九三
二、〇〇八 一、九三 一、九三 一、九三	二、〇〇八 一、九三 一、九三 一、九三	二、〇〇八 一、九三 一、九三 一、九三	二、〇〇八 一、九三 一、九三 一、九三	二、〇〇八 一、九三 一、九三 一、九三

七 土地ノ價格ト小作料

土地賣買價格(自作) 數量 小作料(小作) 金額

道府縣 年 度

土地賣買價格(自作)

數量 小作料(小作) 金額

大阪府			京都府			三重縣			山梨縣			岐阜縣			
平均	大正十三年	大正十二年	大正十一年	平均	大正十三年	大正十二年	大正十一年	平均	大正十三年	大正十二年	大正十一年	平均	大正十三年	大正十二年	大正十一年
九〇〇	七〇〇	九七五	一、〇二四	八五八	八〇〇	九七〇	八〇三	六〇〇	五五〇	六〇〇	六五〇	四七〇	四二五	四二五	四七〇
一、二二五	一、一三〇	一、三二〇	一、五三三	一、五〇〇	一、〇六〇	一、〇八七	一、五五〇	一、〇〇〇	一、〇〇〇	一、〇〇〇	一、〇〇〇	一、〇八〇	一、〇八〇	一、〇八〇	一、〇八〇
三九、四九	四〇、二七	三八、七一	五〇、四二	四三、〇〇	四三、〇一	三六、六三	四八、七〇	三五、二〇	三五、二〇	三一、六八	四三、〇六	四三、三一	四三、三一	四三、三一	二七、五〇

岡山縣			勸歌山縣			兵庫縣			奈良縣			滋賀縣			
平均	大正十三年	大正十二年	大正十一年	平均	大正十三年	大正十二年	大正十一年	平均	大正十三年	大正十二年	大正十一年	平均	大正十三年	大正十二年	大正十一年
七二五	八〇〇	六五〇	七七三	七五〇	七六〇	八〇八	七四二	七五〇	七五〇	七五〇	七二五	七三九	六六四	七四三	八一〇
一、五二〇	一、四二〇	一、六二〇	一、三七〇	一、三七〇	一、四二一	一、三三〇	一、三三〇	一、三三〇	一、三三〇	一、三三〇	一、三三〇	一、三三〇	一、三三〇	一、三三〇	一、三三〇
五八、六三	五八、九三	五八、三二	五四、八〇	五四、八〇	五二、九九	五六、三〇	四八、八三	五三、八五	五三、八五	五三、八五	四八、八三	六四、二六	六四、二六	六四、二六	六四、二六

新潟縣			長野縣			枳木縣			茨城縣			千葉縣			
平均	大正十三年	大正十二年	大正十一年	平均	大正十三年	大正十二年	大正十一年	平均	大正十三年	大正十二年	大正十一年	平均	大正十三年	大正十二年	大正十一年
六五〇	七〇〇	六〇〇	九一二	九一二	九一二	九一二	九一二	六七〇	五六七	六四三	八〇〇	七八三	七八三	七六六	八〇〇
一、〇〇〇	一、〇〇〇	一、〇〇〇	一、〇〇〇	一、〇〇〇	一、〇〇〇	一、〇〇〇	一、〇〇〇	一、〇〇〇	一、〇〇〇	一、〇〇〇	一、〇〇〇	一、〇〇〇	一、〇〇〇	一、〇〇〇	一、〇〇〇
三〇、八〇	三六、九六	二九、八二	二五、六一	二五、六一	二五、六一	二五、六一	二五、六一	三〇、〇〇	三〇、〇〇	三〇、〇〇	三〇、〇〇	三〇、〇〇	三〇、〇〇	三〇、〇〇	三〇、〇〇

愛知縣			静岡縣			福井縣			富山縣			石川縣			
平均	大正十三年	大正十二年	大正十一年	平均	大正十三年	大正十二年	大正十一年	平均	大正十三年	大正十二年	大正十一年	平均	大正十三年	大正十二年	大正十一年
六〇一	四二二	六九〇	六〇八	六〇八	六〇八	六〇八	六〇八	六五〇	六五〇	六五〇	六五〇	六二五	六二五	六二五	六二五
一、〇四〇	一、〇四〇	一、〇四〇	一、〇四〇	一、〇四〇	一、〇四〇	一、〇四〇	一、〇四〇	一、〇四〇	一、〇四〇	一、〇四〇	一、〇四〇	一、〇四〇	一、〇四〇	一、〇四〇	一、〇四〇
三五、〇〇	三五、〇〇	三五、〇〇	三五、〇〇	三五、〇〇	三五、〇〇	三五、〇〇	三五、〇〇	三五、〇〇	三五、〇〇	三五、〇〇	三五、〇〇	三五、〇〇	三五、〇〇	三五、〇〇	三五、〇〇

廣島縣		山口縣		鳥取縣		島根縣		德島縣	
大正十一年	大正十二年	大正十一年	大正十二年	大正十一年	大正十二年	大正十一年	大正十二年	大正十一年	大正十二年
八〇〇	七六〇	六〇〇	五〇〇	六〇八	六一四	九九六	八七五	四〇〇	三六七
均	均	均	均	均	均	均	均	均	均
一、二四〇	一、三二〇	一、二〇〇	一、〇五〇	一、〇八三	一、〇五〇	一、六五〇	一、三七〇	一、四〇七	一、四〇〇
三五、八四	四六、九八	三八、〇〇	四二、四四	三六、三九	四二、四四	三九、四一	四一、一〇	四〇、七六	四〇、七六

香川縣		愛媛縣		高知縣		福岡縣		佐賀縣	
大正十一年	大正十二年	大正十一年	大正十二年	大正十一年	大正十二年	大正十一年	大正十二年	大正十一年	大正十二年
一、二四〇	一、三二〇	八五八	七五〇	九一五	九一五	七二六	七二六	七二〇	六九五
均	均	均	均	均	均	均	均	均	均
一、二二〇	一、二二〇	一、三五〇	一、三五〇	一、二八〇	一、二八〇	一、〇二〇	一、〇二〇	一、〇二〇	一、〇二〇
五〇、〇二	四四、二八	四二、三六	四二、三六	四三、八〇	四三、八〇	三〇、三八	三〇、三八	三〇、三八	三〇、三八

一八〇

長崎縣		熊本縣		大分縣		宮崎縣	
大正十一年	大正十二年	大正十一年	大正十二年	大正十一年	大正十二年	大正十一年	大正十二年
五二五	五五〇	一、〇〇〇	一、〇〇〇	五八七	四八三	四〇〇	四三三
均	均	均	均	均	均	均	均
一、二四〇	一、二四〇	一、四〇〇	一、四〇〇	一、六〇〇	一、三三〇	九一三	七八〇
三二、八二	三四、二〇	五五、七九	五五、七九	四七、三五	四九、五八	二二、八一	二六、一八

鹿兒島縣		各府縣		北海道	
大正十一年	大正十二年	大正十一年	大正十二年	大正十一年	大正十二年
四五六	四二〇	六七九	六二九	一七五	二二一
均	均	均	均	均	均
一、九〇〇	一、〇五〇	一、二〇六	一、二〇〇	一、五〇〇	一、五〇〇
二二、九七	二八、五一	三三、五七	三九、五九	一三、〇〇	一三、〇〇

備考 大正十二年、十三年ニ於ケル東京府、土地賣買價格ハ一般ニ比シ特ニ高價ニテ特別ノ事情アルモノト認メ全國平均ヨリ省キタリ

八 藁 粃 穀

(一) 自作者

道府縣 年 度

藁、粃穀金額

道府縣 年 度

藁、粃穀金額

秋田縣			山形縣			岩手縣			福島縣			宮城縣			
平均	大正十三年	大正十二年	大正十一年	平均	大正十三年	大正十二年	大正十一年	平均	大正十三年	大正十二年	大正十一年	平均	大正十三年	大正十二年	大正十一年

三、六〇
三、八九
三、七五
四、五六
四、五四
四、八一
四、六四
七、六七
七、六一
五、九二
六、九〇
六、七三
八、一七
九、六八
八、一九
六、三二
五、八〇
六、二四
六、一二

富山縣			新潟縣			栃木縣			茨城縣			群馬縣			
平均	大正十三年	大正十二年	大正十一年	平均	大正十三年	大正十二年	大正十一年	平均	大正十三年	大正十二年	大正十一年	平均	大正十三年	大正十二年	大正十一年

五、三八
八、五四
六、三七
六、七六
三、三三
三、三三
二、二〇
六、〇八
四、七五
四、三四
四、九〇
五、〇七
三、五四
四、五〇

道府縣年度

(二) 小作者

藁、穀殼金額

宮崎縣			大分縣			熊本縣			長崎縣		
平均	大正十三年	大正十二年	大正十一年	平均	大正十三年	大正十二年	大正十一年	平均	大正十三年	大正十二年	大正十一年

一、八八
四、二五
三、八四
三、三二
八、四〇
八、四〇
三、一七
三、六二
二、二六
四、四〇
三、六八
四、二六
四、二一

道府縣年度

北海道			各府縣			鹿兒島縣					
平均	大正十三年	大正十二年	大正十一年	平均	大正十三年	大正十二年	大正十一年	平均	大正十三年	大正十二年	大正十一年

三、一三
三、九〇
三、九八
三、六七
五、六八
五、七九
六、三五
五、九四
三、九〇
四、〇六
三、九八

藁、穀殼金額

香川縣			島根縣			鳥取縣			山口縣			岡山縣		
平	大正十一年	大正十二年	平	大正十一年	大正十二年	平	大正十一年	大正十二年	平	大正十一年	大正十二年	平	大正十一年	大正十二年
均	大正十三年		均	大正十三年		均	大正十三年		均	大正十三年		均	大正十三年	

大正十一年 四、五三
 大正十二年 七、五二
 大正十三年 六、〇〇
 大正十一年 五、〇八
 大正十二年 六、五二
 大正十三年 七、一三
 大正十一年 六、二四
 大正十二年 五、七二
 大正十三年 五、七二
 大正十一年 六、〇一
 大正十二年 五、八〇
 大正十三年 五、九一
 大正十一年 六、四三
 大正十二年 七、三二
 大正十三年 八、六九
 大正十一年 七、四八

宮崎縣			大分縣			熊本縣			長崎縣			愛媛縣		
平	大正十一年	大正十二年	平	大正十一年	大正十二年	平	大正十一年	大正十二年	平	大正十一年	大正十二年	平	大正十一年	大正十二年
均	大正十三年		均	大正十三年		均	大正十三年		均	大正十三年		均	大正十三年	

大正十一年 九、五〇
 大正十二年 四、七五
 大正十三年 五、二八
 大正十一年 六、五一
 大正十二年 二、〇〇
 大正十三年 四、五一
 大正十一年 三、〇八
 大正十二年 二、七四
 大正十三年 三、〇八
 大正十一年 六、一八
 大正十二年 六、一八
 大正十三年 三、五八
 大正十一年 三、八二
 大正十二年 三、七〇
 大正十三年 五、一四
 大正十一年 五、九三
 大正十二年 五、〇四
 大正十三年 五、三七

三重縣			山梨縣			岐阜縣			靜岡縣			福井縣		
平	大正十一年	大正十二年	平	大正十一年	大正十二年	平	大正十一年	大正十二年	平	大正十一年	大正十二年	平	大正十一年	大正十二年
均	大正十三年		均	大正十三年		均	大正十三年		均	大正十三年		均	大正十三年	

大正十一年 三、五四
 大正十二年 一、八六
 大正十三年 二、七〇
 大正十一年 一、三九二
 大正十二年 一、三九二
 大正十三年 一、三九二
 大正十一年 五、四二
 大正十二年 二、五七
 大正十三年 七、四三
 大正十一年 五、一四
 大正十二年 九、五五
 大正十三年 八、二四
 大正十一年 一〇、六三
 大正十二年 九、四七
 大正十三年 五、七一
 大正十一年 一、一〇
 大正十二年 七、二二
 大正十三年 八、〇一

和歌山縣			兵庫縣			奈良縣			大阪府			京都府		
平	大正十一年	大正十二年	平	大正十一年	大正十二年	平	大正十一年	大正十二年	平	大正十一年	大正十二年	平	大正十一年	大正十二年
均	大正十三年		均	大正十三年		均	大正十三年		均	大正十三年		均	大正十三年	

大正十一年 六、七六
 大正十二年 七、一〇
 大正十三年 五、七八
 大正十一年 六、五五
 大正十二年 七、九五
 大正十三年 七、九五
 大正十一年 七、九五
 大正十二年 四、五〇
 大正十三年 四、五〇
 大正十一年 一、五六
 大正十二年 四、八八
 大正十三年 八、八〇
 大正十一年 八、四一
 大正十二年 八、九三
 大正十三年 八、九三

群馬縣		埼玉縣		東京府		秋田縣		山形縣	
年	度	年	度	年	度	年	度	年	度
平均	均	平均	均	平均	均	平均	均	平均	均
大正十一年	大正十一年	大正十一年	大正十一年	大正十一年	大正十一年	大正十一年	大正十一年	大正十一年	大正十一年
大正十二年	大正十二年	大正十二年	大正十二年	大正十二年	大正十二年	大正十二年	大正十二年	大正十二年	大正十二年
大正十三年	大正十三年	大正十三年	大正十三年	大正十三年	大正十三年	大正十三年	大正十三年	大正十三年	大正十三年

六、五一	七、五六	七、〇七	七、〇五	四、九八	四、〇九	四、七六	四、六一	六、〇三	六、一三	九、四〇	九、一九	五、九六	六、一八	五、九一	六、〇二	四、五八	五、三八	六、八八	五、六一
------	------	------	------	------	------	------	------	------	------	------	------	------	------	------	------	------	------	------	------

新潟縣		長野縣		栃木縣		茨城縣		千葉縣	
年	度	年	度	年	度	年	度	年	度
平均	均	平均	均	平均	均	平均	均	平均	均
大正十一年	大正十一年	大正十一年	大正十一年	大正十一年	大正十一年	大正十一年	大正十一年	大正十一年	大正十一年
大正十二年	大正十二年	大正十二年	大正十二年	大正十二年	大正十二年	大正十二年	大正十二年	大正十二年	大正十二年
大正十三年	大正十三年	大正十三年	大正十三年	大正十三年	大正十三年	大正十三年	大正十三年	大正十三年	大正十三年

二、七八	二、五六	二、七二	四、四一	四、五〇	四、〇三	四、三一	六、八三	八、二六	八、五四	七、八八	三、〇九	三、〇九	四、一四	四、九〇	五、八〇	四、九五
------	------	------	------	------	------	------	------	------	------	------	------	------	------	------	------	------

道府縣		府縣平均		鹿兒島縣	
年	度	年	度	年	度
平均	均	平均	均	平均	均
大正十一年	大正十一年	大正十一年	大正十一年	大正十一年	大正十一年
大正十二年	大正十二年	大正十二年	大正十二年	大正十二年	大正十二年
大正十三年	大正十三年	大正十三年	大正十三年	大正十三年	大正十三年

四、五四	四、九一	六、三七	五、二七	五、七三	六、〇六	六、五〇	六、一〇	四、二八	九、三一	四、〇六	五、八八	四、一七	五、〇〇	二、六三	三、九三
------	------	------	------	------	------	------	------	------	------	------	------	------	------	------	------

(三) 自作兼小作者

道府縣		岩手縣		青森縣		北海道	
年	度	年	度	年	度	年	度
平均	均	平均	均	平均	均	平均	均
大正十一年	大正十一年	大正十一年	大正十一年	大正十一年	大正十一年	大正十一年	大正十一年
大正十二年	大正十二年	大正十二年	大正十二年	大正十二年	大正十二年	大正十二年	大正十二年
大正十三年	大正十三年	大正十三年	大正十三年	大正十三年	大正十三年	大正十三年	大正十三年

四、一〇	四、一〇	四、八八	五、五八	四、四一	四、七〇	四、九二	六、一四	四、二八	四、九六	四、四一	四、七〇	四、九二	六、一四	五、二五
------	------	------	------	------	------	------	------	------	------	------	------	------	------	------

岡山縣			和歌山縣			兵庫縣			奈良縣			滋賀縣		
平均	大正十一年	大正十二年	平均	大正十一年	大正十二年	平均	大正十一年	大正十二年	平均	大正十一年	大正十二年	平均	大正十一年	大正十二年
均	大正十三年		均	大正十三年		均	大正十三年		均	大正十三年		均	大正十三年	

四、一七
五、三六
六、六二
五、三八
五、六二
五、三六
一〇、六〇
七、一九
一六、〇三
六、三〇
八、八〇
一〇、三八
八、五七
六、七一
六、七一
七、三三
五、二四
五、〇九
四、七四
五、〇二

德島縣			島根縣			鳥取縣			山口縣			廣島縣		
平均	大正十一年	大正十二年	平均	大正十一年	大正十二年	平均	大正十一年	大正十二年	平均	大正十一年	大正十二年	平均	大正十一年	大正十二年
均	大正十三年		均	大正十三年		均	大正十三年		均	大正十三年		均	大正十三年	

四、八一
六、二三
四、三一
五、一二
六、二七
六、八七
八、〇七
七、〇七
三、二〇
四、九〇
三、五五
三、八八
五、二〇
三、七七
三、六四
四、二〇
七、七二
九、五八
七、九一
八、四〇

愛知縣			静岡縣			福井縣			富山縣			石川縣		
平均	大正十一年	大正十二年	平均	大正十一年	大正十二年	平均	大正十一年	大正十二年	平均	大正十一年	大正十二年	平均	大正十一年	大正十二年
均	大正十三年		均	大正十三年		均	大正十三年		均	大正十三年		均	大正十三年	

三、四三
六、〇二
九、一〇
六、一八
四、五〇
五、〇一
六、二一
五、二四
二、九一
一、五四
一、七三
二、〇六
六、七四
四、七五
七、四八
六、三二
六、六二
七、九一
六、三三
六、九五

大阪府			京都府			三重縣			山梨縣			岐阜縣		
平均	大正十一年	大正十二年	平均	大正十一年	大正十二年	平均	大正十一年	大正十二年	平均	大正十一年	大正十二年	平均	大正十一年	大正十二年
均	大正十三年		均	大正十三年		均	大正十三年		均	大正十三年		均	大正十三年	

八、八七
三、二八
六、〇六
六、〇七
六、二〇
五、三七
八、一二
六、五六
八、〇五
一〇、七三
六、九六
八、五八
五、八八
三、六六
四、九一
四、八二
九、四八
九、四八

各縣平均

大正十一年	五、七八
大正十二年	五、六五
大正十三年	五、八九
平均	五、七七

五、七八
五、六五
五、八九
五、七七

北海道

大正十一年	二、九六
大正十二年	二、九六
大正十三年	二、九六
平均	二、九六

二、九六
二、九六
二、九六
二、九六

香川縣

大正十一年	八、五一
大正十二年	八、五七
大正十三年	九、七五
平均	八、九四

愛媛縣

大正十一年	五、八六
大正十二年	二、八八
大正十三年	四、一七
平均	四、三〇

高知縣

大正十一年	三、一七
大正十二年	三、一七
大正十三年	三、一七
平均	三、一七

福岡縣

大正十一年	五、〇九
大正十二年	四、二一
大正十三年	四、一二
平均	四、四七

佐賀縣

大正十一年	四、八二
大正十二年	五、一四
大正十三年	四、一〇
平均	四、一〇

八、五一
八、五七
九、七五
八、九四
五、八六
二、八八
四、一七
四、三〇
三、一七
三、一七
三、一七
五、〇九
四、二一
四、一二
四、四七
二、三三
四、八二
五、一四
四、一〇

長崎縣

大正十一年	四、一一
大正十二年	四、〇一
大正十三年	三、五二
平均	三、八八

熊本縣

大正十一年	七、九〇
大正十二年	七、九〇
大正十三年	七、九〇
平均	七、九〇

大分縣

大正十一年	三、五八
大正十二年	八、三八
大正十三年	五、九八
平均	五、一四

宮崎縣

大正十一年	七、二七
大正十二年	五、九八
大正十三年	六、一三
平均	四、七六

鹿兒島縣

大正十一年	二、六四
大正十二年	四、二六
大正十三年	三、八九
平均	三、八九

四、一一
四、〇一
三、五二
三、八八
七、九〇
七、九〇
三、五八
八、三八
五、九八
五、一四
七、二七
五、九八
六、一三
四、七六
二、六四
四、二六
三、八九

大正十五年七月十六日印刷
大正十五年七月十九日發行

發行所 帝國農會

東京市麴町區有樂町二丁目一番地

代表者 二宮正義

印刷人 小桐新太郎

東京市麴町區紀尾井町三番地

印刷所 東京市麴町區紀尾井町三番地
東京印刷株式會社麴町出張所

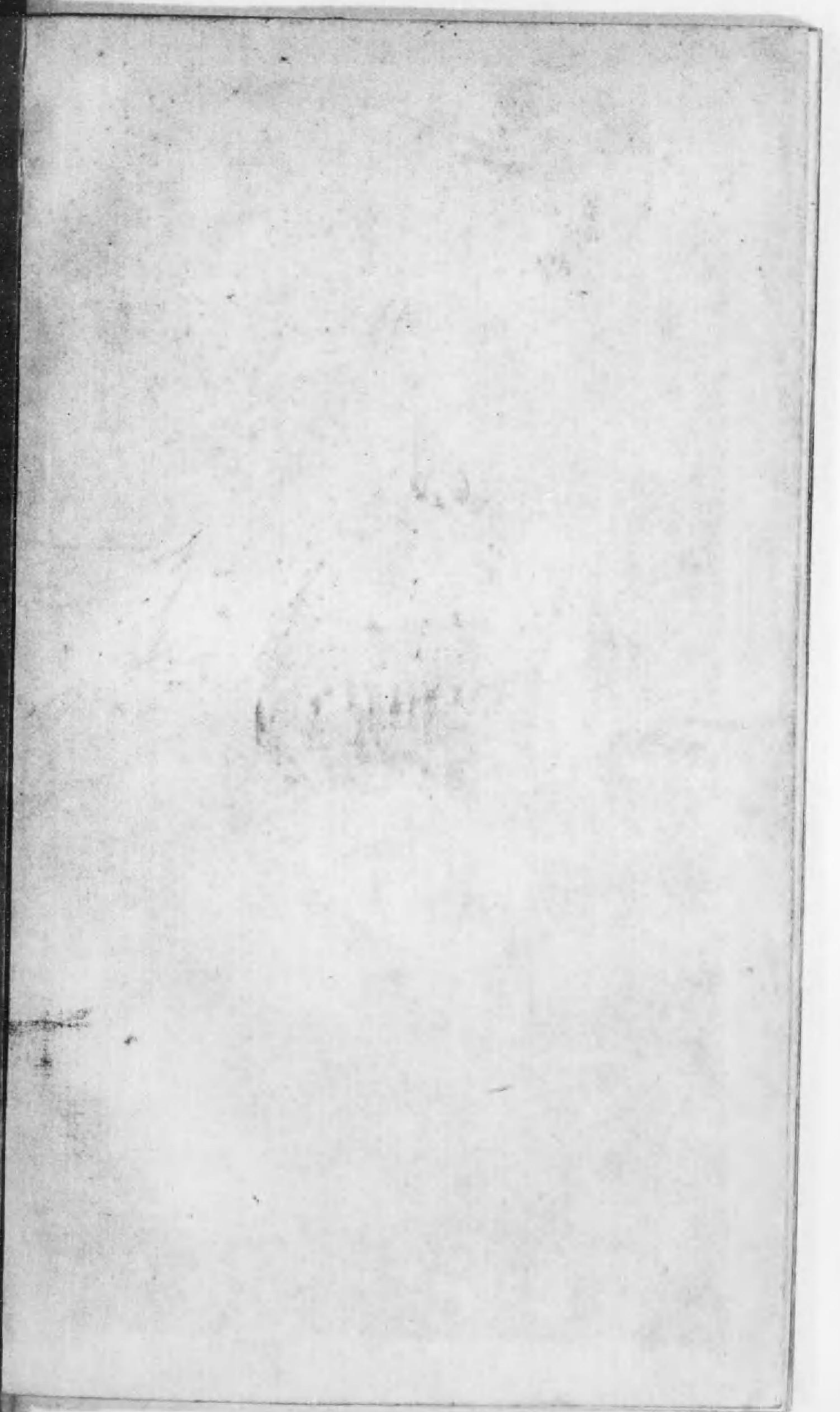
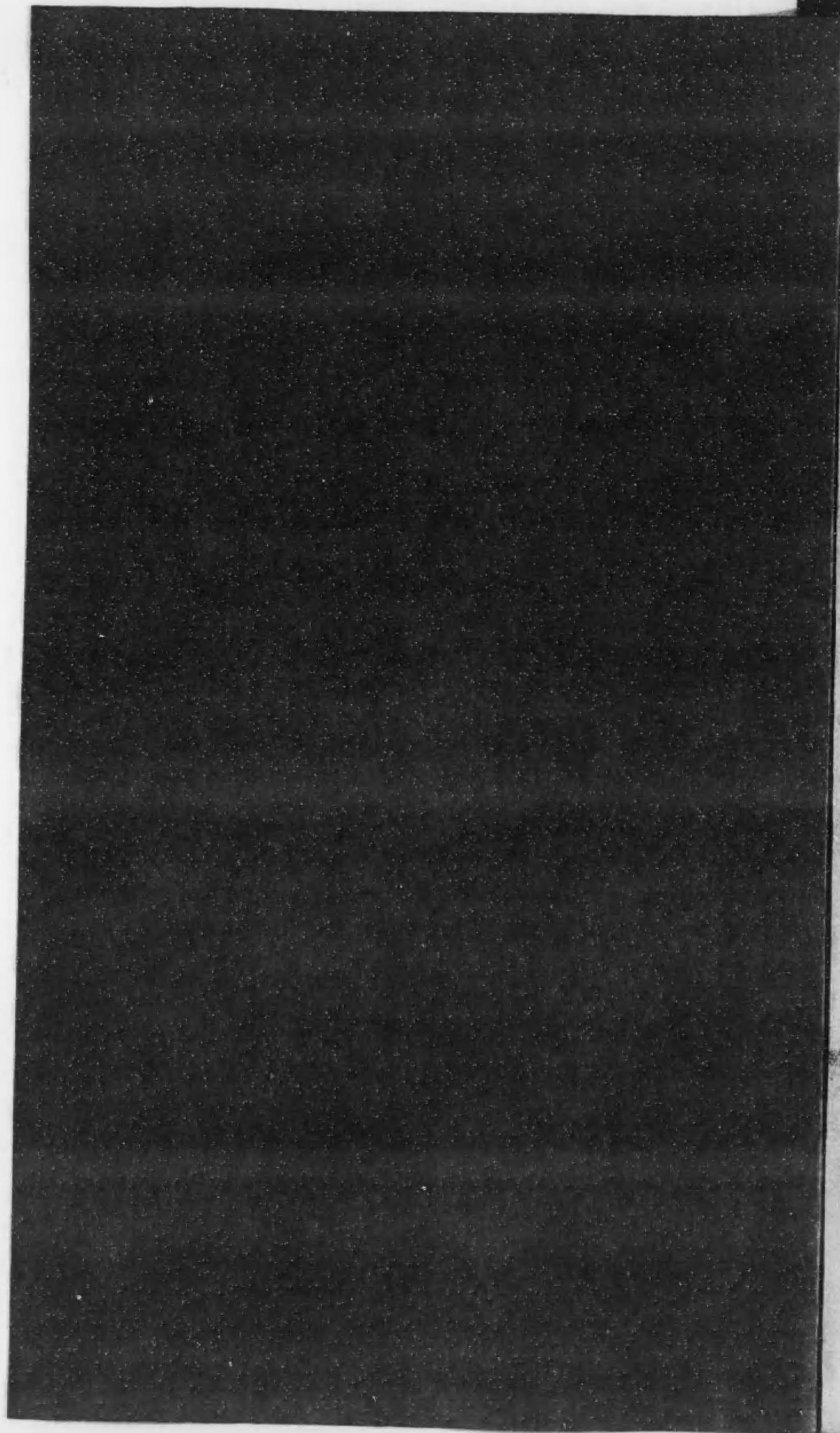

518
230

終