اطلاعات

شنبه ۶ شهریورماه ۱۳۵۰ ـ شماره ۱۳۵۸۲ سال چهل و ششم ـ تکشماره ۵ ریال

۱۳۵۰ سال جشنهای دوهزار وپانصد ساله شاهنشاهی ایران

تشدید مجازات رانندگان متخلف از پس فردا اجرا میشود

عابرانی که از محل غیر مجاز در خیابان عبور کنند ۱۰۰ ریال جریمه میشوند

★ اگر اتومبیلی با رعایت همه مقررات در محلی غیر از گذرگاه پیاده با عابر تصادف کند، مقصر شناخته نمیشود

★ از متخلفین بموجب قانون جدید از روز دوشنبه جریمه سنگینی دریافت خواهد شد

● پلیس از رانندگان خواست ماموران را مجبور به استفاده از قانون نکنند

● پاسگاههای راهنمائی و افسران راهنمائی جزوه قانون جدید را در اختیار رانندگان میگذارند

در صفحه ۱۳

اجرای مرحله دوم قانون استخدام

درسه ماهه آخر سال آغاز میشود

* اجرای مرحله دوم به اصلاحیه جدید قانون استخدام نیازی ندارد
* اعتبار لازم جهت افزایش حقوق کارمندان درمتمم بودجه امسال پیش‌بینی میشود درصفحه ٤

ژاپن نوسان «ین» را آزاد گذارد

در صفحه ۲

سرپرست سازمان تربیت بدنی تغییر کرد

نخست وزیر: در ورزش تبعیض باید از بین برود

والاحضرت شاهدخت اشرف پهلوی به مسکو رفتند

● والاحضرت با رهبران شوروی ملاقات خواهند کرد

● هیئت بین‌المللی انتخاب برنده جایزه محمد رضا پهلوی در مسکو تشکیل خواهد شد. درصفحه ٤

در جشن هنر شیراز

شکوه تخت جمشید یکبار دیگر تکرار شد

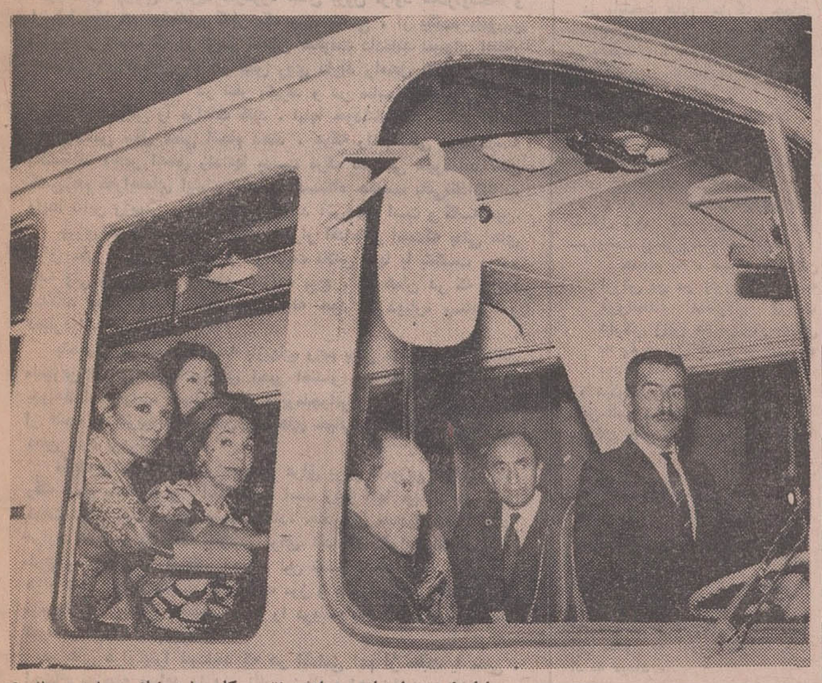

علیاحضرت شهبانو به اتفاق سرکار علیه خانم دیبا در حالیکه آقای علم وزیر دربار شاهنشاهی، و عده دیگری از مقامات مختلف با همسرانشان همراه بودند با اتوبوس از شیراز برای دیدن اولین برنامه جشن هنر وارد تخت جمشید شدند عکس علیاحضرت شهبانو و همراهان را در اتوبوس نشان می‌دهد. شرح در صفحات ٤ و ٥

سپهبد امجدی بسمت سرپرست تازه سازمان تربیت بدنی معرفی شد

سپهبد امجدی

سپهبد امجدی: هیچ باشگاهی نسبت به باشگاه دیگر برتری نخواهد داشت

● محیط ورزش از این پس برای دوستی، صمیمیت بیش از هرچیز اهمیت قائل خواهد بود

● شاهنشاه اوامر موکد صادر فرمودند که فوتبال هرچه زودتر حرفه‌ای شود

● سرپرست جدید تربیت بدنی: اصلی که بیش از هرچیز به آن توجه میشود عدالت مطلق در ورزش است

● سرپرست جدید سازمان تربیت بدنی: پایه های ورزش را در سطح روستاها استوار می کنیم

در صفحه ٤

جیمز رستون: یک میلیون سرباز شوروی در مرز چین مستقر شده است

در صفحات ۲ و ٤

کودتای چاد باشکست روبرو شد

چاد با جمهوری متحد عرب قطع رابطه کرد

در صفحه ۳

گزارش خبرنگار اعزامی ما از صوفیه

جوادی قربانی وعبدالباقر صاحب دومین پیروزی شدند

درصفحه ۱۵

اسامی قبولشدگان و ذخیره‌های کنکور مدرسه عالی بازرگانی رشت

در صفحه ۱۳

آگهی انتخاب مروج مذهبی

سازمان اوقاف بمنظور تبلیغ مسائل دینی و ارشاد و هدایت افکار، ٦۰ نفر روحانی باشرایط زیر انتخاب خواهد نمود.

روحانیانی که داوطلب هستند بعنوان مروج مذهبی باسازمان اوقاف همکاری نمایند، باید تقاضای کتبی خود را بانضمام دو قطعه عکس بمنطقه اوقافی آذربایجان غربی یااداره اوقاف کردستان تسلیم نموده و ساعت ۸ صبح روز شنبه ۲۰ شهریورماه ۱۳۵۰ جهت شرکت درآزمایش ورودی دراداره اوقاف رضائیه حضور بهمرسانند.

شرایط شرکت کنندگان در امتحان ورودی

۱ـ تابعیت ایران.
۲ـ حداقل سن ۲۳ سال.
۳ـ گواهی عدم سوء پیشینه.
٤ـ گواهی خاتمه خدمت سربازی یا برك معافیت دائم.
٥ـ گواهی تندرستی.
٦ـ ملبس به لباس روحانیت.
۷ـ ساکن بودن دریکی از روستا های شهرستان، پیرانشهر، سردشت، سقز، بانه ومریوان.
۸ـ آزمایش ورودی از مواد زیر بعمل خواهد آمد:
الف ـ دیکته، ازکلیله ودمنه
ب ـ انشاء فارسی، درحدود دوره اول دبیرستان.
پ ـ صرف ونحوه، درحدود شافیه وکافیه.
ت ـ فقه، درحدود فتح‌المعین.
ث ـ ترجمه سلیس آیاتی از کلام‌الله مجید.

٦۰ نفر مروجین مذهبی به ترتیب از بین روحانیانیکه معدل نمرات آنان بیش از سایرین است انتخاب خواهند شد

سازمان اوقاف هیچگونه هزینه‌ای برای ایاب‌وذهاب واقامت داوطلبان شرکت درامتحان ورودی تعهد نخواهد نمود.

آ ـ ۳۷۱۷٦ سازمان اوقاف

آموزشگاه عالی پرستاری نیروی زمینی شاهنشاهی داوطلب میپذیرد

در صفحه ٥

دکتر ایرج وحیدی در سمینار برنامه‌ریزی سنتو گفت:

تولیدات کشاورزی با احتیاجات غذائی جهان هماهنگ نیست

آقای دکتر ایرج وحیدی

منابع طبیعی موجود جهان محدود و بحدی نیست که غذای ساکنان کره زمین را تامین کند و اقداماتی که تابحال در جهان برای تامین نیازمندی‌های کشاورزی بعمل آمده در مقام مقایسه بااحتیاجات غذائی جهان کافی نبوده زیرا جمعیت جهان باسرعت بیشتری رشد کرده است.

این مطلب را بامداد امروز آقای دکتر ایرج وحیدی وزیر کشاورزی در مراسم افتتاح اولین سمینار برنامه ریزی کشاورزی سنتو که با همکاری نمایندگان کشور های ایران، پاکستان، ترکیه، امریکا و انگلستان در موسسه بررسی آفات وبیماری های گیاهی تشکیل شد بیان داشت.

رشد جمعیت جهان

وزیر کشاورزی ایران ضمن خیرمقدم به نمایندگان ممالك شرکت کننده وجامع بین‌المللی از تشکیل سمینار در ایران اظهار خوشوقتی کرده و گفت مشکل افزایش روزافزون جمعیت دنیا از نظر تامین مواد غذائی مورد نیاز آن باوجود اتخاذ تدابیر لازم در جهت کنترل موالیدو تنظیم خانواده در حال حاضر بیش ازهرزمانی محسوس میباشد. جمعیت جهان درسال ۱۹۵۰ دو میلیارد و نیم نفر بوده و در سال ۱۹۷۰ به ۳٫٦

بقیه در صفحه پانزدهم

اطلاعیه دبیرستان البرز

به‌منظور کمک به آموزش و پرورش کشور و مساعدت به‌اولیای محترم دانش‌آموزان داوطلب ورود بدبیرستان البرز وهمچنین برای رفع‌مشکلات آمد و رفت آنان با کسب اجازه از مقام محترم وزارت آموزش و پرورش کلاسهای دبیرستان البرز از سال تحصیلی ٥۱ـ٥۰ دونوبتی میباشد. نوبت اول از ساعت ۸ صبح تا دو ساعت و بیست دقیقه بعد از ظهر جهت ٤۰۰۰ نفر دانش آموزان کنونی دبیرستان است (چهل دقیقه جهت صرف ناهار) نوبت دوم از ساعت ۲٫۳۰ بعد از ظهر تا ساعت‌هشت و ده دقیقه بعداز ظهر اختصاص بدانش‌آموزان داوطلب ورود بدبیرستان البرز دارد. در نوبت دوم مانند نوبت اول شش جلسه پنجاه دقیقه‌ای درس خواهد بود و برنامه تدریس دراین نوبت مانند برنامه تدریس در ساعت های صبح بوده و حتی‌دانش آموزان باید در آزمایشگاه های مختلف شرکت کرده وامتحان بدهند.

علیهذا بدین وسیله باطلاع عموم اولیای محترم دانش‌آموزان‌داوطلب ورود بدبیرستان البرز میرساند که برای ثبت‌نام در کلاس راهنمائی و کلاس های اول، دوم، سوم، چهارم، پنجم، ششم متوسطه نوبت دوم همه روزه از ساعت ۸تا ۱۲ واز سه بعداز ظهر تا پنج بدفتر دبیرستان رجوع فرمایند: شرایط سنی دانش‌آموزان کلاس های‌عصر همان شرائط سنی کلاس های صبح است و دبیرستان البرز از پذیرفتن افرادی که سن آنان بالاتر باشد معذور خواهد بود.

آ ـ ۱٦۱۷۷ دبیرستان البرز

نیروی دریائی شاهنشاهی استخدام مینماید

در صفحه ۷

آگهی مزایده آهن‌آلات فرسوده را در صفحه ۱۳ مطالعه فرمائید

مسابقه ورودی دوره های فوق‌لیسانس دانشگاه ملی ایران

در صفحه ۷

دانشگاه جندی‌شاپور

آگهی قبول دانشجو

برای آموزشگاه عالی پرستاری

۱ـ۲ آ ـ ۳۷۱۰٦ شرح در صفحه آخر

۲۲٦٤۰ ش ۱۷۱۲۷ ـ ۲٥ر٥ر٥۰

اطلاعیه

شهرداری پایتخت بدینوسیله باطلاع عموم میرساند که نقشه تفصیلی منطقه عشرت آباد، اندیشه و امجدیه بمحدوده:

شمالا ـ خیابان عباس‌آباد
شرقا ـ قسمتی‌ازخیابان خواجه‌نظام‌الملك و خیابان ٤٥ متری احداثی
جنوبا ـ خیابان شاهرضا
غربا ـ خیابان روزولت و بزرك راه شاهنشاهی

تهیه و به تصویب رسیده که دراختیار ادارات شهرسازی نواحی مربوطه گذاشته شده است.

اهالی محترم پایتخت میتوانند بامراجعه بادارات مذکور و نیزاداره کل شهرسازی از جزئیات نقشه مزبور اطلاع حاصل نمایند.

شهردار پایتخت

بازگشت ظهوری به‌سینماها

شرح درصفحه سوم

۱۴

۱۴ پیکان پر از اسکناس

اطلاعیه بانک رهنی ایران

تاسیس شرکت پس‌اندازووام مسکن در تبریز

دراجرای قانون تشویق پس‌انداز مسکن‌و به منظور تجهیز پس‌انداز ها در امر تامین منابع مالی مسکن و اعطای وام های ساختمانی در نظراست درشهرستان‌تبریزشرکت‌پس‌انداز ووام مسکن تاسیس شود.

سرمایه‌اولیه‌این‌شرکت مبلغ ۸۰٫۰۰۰٫۰۰۰ ریال (هشتاد میلیون ریال) منقسم به هشت هزار سهم «الف» ده هزار ریالی در نظرگرفته شده که سیزده میلیون‌و دویست هزار ریال آن بوسیله عده‌ای ازاهالی محترم تبریزوبیست میلیون‌ریال نیزاز طرف‌بانك بازرگانی ایران تعهد گردیده است. ۱ـ۲

سایر علاقمندان می توانند با مراجعه به‌شعبه‌بانك رهنی‌ایران‌یا شعب بانك بازرگانی ایران در تبریز نسبت‌به خرید سهام شرکت تا میزان ٤٦٫۸۰۰٫۰۰۰ ریال اقدام‌نمایند. خریداران سهام «الف» شرکت قبل ازتاسیس هیئت موسس شرکت خواهند بود.

شعبه بانك رهنی ایران در تبریز واقع در خیابان پهلوی‌و شعب بانك‌بازرگانی ایران‌در تبریز اطلاعات لازم رادرباره مقررات مربوطه‌و مزایای سهام اولیه ومعافیت های مالیاتی در اختیار علاقمندان قرا رخواهند داد.

بانك مرکزی ایران از این شرکت نیز حمایت وپشتیبانی نموده وبا رعایت ماده٦قانون تشویق‌پس‌انداز مسکن وام بلند مدت با بهره مناسب‌دراختیار شرکت خواهد گذارد.

ازداوطلبان سرمایه‌گذاری در این شرکت تقاضامی شود حداکثر تاپایان شهریور ماه ۱۳۵۰ مراتب راکتبا باطلاع شعبه‌بانك رهنی ایران یاشعب بانك بازرگانی ایران‌در تبریز رسانیده ومبلغ سرمایه‌گذاری‌خود را تعیین‌و تعهد نمایند. در تاریخ مذکور آن قسمت‌از سرمایه که تعهد نشده باشد از طرف بانك رهنی ایران تعهد خواهد شد.

درمهرماه ۱۳۵۰ نخستین جلسه هیئت موسس به منظور تصویب اساسنامه شرکت وانتخاب مدیران وبازرسان قانونی تشکیل و اساسنامه برای تصویب تقدیم شورای پول واعتبار و هیئت وزیران میشود. شروع‌فعالیت شرکت، پس‌از صدور تصویبنامه خواهد بود

م‌الف ٦۸٥٦ بانك‌رهنی‌ایران

جمعیت شیر و خورشید سرخ گرگان

آگهی استخدام مربی

آموزشگاه بهیاری بویه جهت تکمیل کادر آموزشی خودداوطلبانی ازبین فارغ‌التحصیلان آموزشگاه های پرستاری سه ساله کشور میپذیرد به آدرس جمعیت گرگان مکاتبه تا اطلاعات لازم‌در اختیار گذارده شود

مدیر آموزشگاه بهیاری بویه گرگان: شهین بهادرانی

آ ـ ۳٦۸۹٤ ۱ـ۳

اطلاعیه شهرداری پایتخت

٥٤۹٥ر٥۳۱٤ ـ ۲۹ر۲ر٥۰

طبق تصویبنامه شماره ۳٦۰ ـ ۲۳ر۲ر٥۰ انجمن شهر پایتخت جرائم بقایای عوارض ملغی شده تا ۱۹ر۱۰ر٤۰ (عوارض بایر ـ بر ـ بالکن ـ غیرمحصور) تا پایان سال جاری بخشوده شده است آندسته از مودیانی‌که بابت این نوع عوارض به شهرداری بدهی دارند ونسبت به‌پرداخت بدهی خود تاکنون اقدام ننموده‌اند چنانچه در مهلت مقرر اصل بدهی بقایای عوارض موصوفرا بپردازند ازپرداخت جرائم متعلقه معاف خواهند بود بنابراین مودیان محترم این قبیل عوارض میتوانند قبل از انقضای مهلت مذکور به نواحی شهرداری مراجعه و بدهی خود را واریزنمایند بدیهی است پس‌از پایان مهلت اصل بدهی و جرائم آن تواما وصول خواهد شد.

شهردار پایتخت

نام‌نویسی مسابقه ورودی دوره لیسانس مدرسه عالی پارس برای بخش های

۱ـ علوم ـ «فیزیك. شیمی. ریاضی»
۲ـ علوم تربیتی «روانشناسی ـ راهنمائی ومشاوره ـ آموزش ابتدائی»
۳ـ زبانهای خارجی (انگلیسی)

فقط تا روز نهم شهریورماه ادامه خواهد داشت.

آ ـ ۳۷۰۰٦

سرمقاله

ماموریت برای خرابکاری!

در فاصله یکهفته ، دوگزارش داشتیم حاکی از کشف دودسیسه خرابکاری وبازداشت عواملی که برای عملیات تخریبی در خارج کشور تعلیم دیده‌اند .

درین هردومورد ،ماجری چنان بوده است‌که دولت عراق‌اشخاصی را از مرز عبور میدهد و به‌ایران میفرستد تادر مناطقی‌از کشور اقدام به‌خرابکاری کنند، ولی این عناصر بمحض آنکه وارد خاک ایران میشوند یا بوسیله مامورین گرفتار میشوندو یا آنکه داوطلبانه خود را تسلیم مقامات ایرانی میکنند . بعدهم ، دربازجوئی ها معلوم میشود این اشخاص غالبا بواسطه جرائمی که در ایران مرتکب شده‌اند ویا براثر اختلافات محلی، از سالها قبل ترک وطن گفته‌اند و دولت بعثی عراق وجود آنها را بجهت اجرای نقشه های خرابکارانه در ایران مغتنم دانسته ،اجیرشان میکند و تعلیماتی به‌آنها میدهد وروانه‌شان میسازد که بیایند و ماموریت های خرابکاری در ایران صورت بدهند. منتهی همانطور که میدانید این‌نقشه های خام و کودکانه اینبار نیز مثل گذشته ها نقش برآب شده و دولت بعثی عراق ازین تدارکات نتیجه‌یی نگرفته است مگر رسوائی‌و شکستی دیگر .

چنین اقداماتی از طرف رژیم کنونی بغداد امریست کاملا طبیعی. ضرب‌المثل فارسی میگوید «ازکوزه همان برون تراود که‌دراوست» و اینراما قبلا هم نوشته‌ایم که‌از یک رژیم پلیسی ، از یکعده مامورین شکنجه و عذاب که در عراق تشکیل حکومت داده‌اند نمیتوان انتظار داشت برای مسائلی که در پیش روی دارند راه‌حل های منطقی و اساسی و شرافتمندانه در نظر بگیرند و در مناسبات خارجی خود اصول و موازینی را مراعات کنند . اینها خودشان عقل سالم‌ندارند که براساس تعقل عملی انجام دهند ، هرکه راهم عقلی درسرداشته باکشته‌اند ویادر اعماق زندانها بدست مرگ تدریجی سپرده‌اند ،پس کسی هم که‌راهنمای ایشان شود در دستگاه حکومت باقی‌نگذاشته‌اند ولهذا تااین رژیم‌در عراق برسرکار باشد آش‌همین است و کاسه‌همین. چیزی که باعث تعجب میشود تکرار اقداماتی است‌که بعثی های عراق مکرر تجربه کرده‌اند و هر نوبت تلاش آنها با شکست روبرو شده ولی باز می‌بینیم باهمان خیالات پوچ ، از همان در که رانده شده‌اند بازمیگردند و تلاش مذبوحانه خود را دوباره وسه‌باره و دهباره ازسر میگیرند .

بتحقیق اگر شرح دسیسه بازیهای رژیم بعثی عراق واقدام متقابل مامورین ایرانی ظرف سالهای اخیر انتشار پیدا کند کتاب قطوری خواهد شد بمراتب هیجان‌انگیزتر و پرماجراتر و درعین حال مضحکتر از آنچه بزرگترین نویسندگان رمان‌های خیالی و فانتزی میتوانند در ذهن خود پرورش دهند .

مقابله بادسیسه های رژیم بعثی عراق برای مامورین ایرانی رفته رفته شکل یکسرگرمی راپیدا کرده است زیرا آنها میدانند هر نوبت دولت عراق چقدر وقت صرف میکند، چقدرپول مایه‌میگذارد ، چقدر مرارت میکشد تا نقشه تازه‌یی برای اقدامات خرابکارانه درایران طرح و عواملی را بمنظور اجرای این نقشه تربیت کند . بعد ، با هزار امید آنهارا بفرستد به‌اینطرف مرز و هنوز پایشان بخاک ایران نرسیده یا خودشان مصلحت خود را دریافته به مقامات ایرانی تسلیم شوند یا اینکه بدام بیفتند !

بعثی‌های عراق‌اینرا نمیدانند که هر اقدامی اعم از مثبت یا منفی ، احتیاج به‌زمینه مساعد دارد و تااین زمینه فراهم نباشد هرتلاشی در حکم بادکاشتن و طوفان دروکردن است . همانطور که در شرایط امروزی عراق نمیتوان نقشه های اصلاحی و عمرانی بمعرض اجرا گذارد و رفاه و آسایش برقرار ساخت ، درست بهمان دلیل درایران هم نقشه های خرابکاری و توطئه و ترور به نتیجه نمیرسد .

ایران امروز که جای خوددارد ، درگذشته نیز ایران هیچوقت آنقدر توسری‌خور و مفلوک نبوده است که یک رژیم ورشکسته آبرو باخته‌یی مثل رژیم بعثی عراق بتواند مسیر تاریخ و سرنوشت آنرا سرسوزنی تغییر بدهد . این پنبه را رژیم بعثی عراق باید از گوش خود بیرون بیاورد و مطمئن باشد از توطئه‌چینی برضد ایران هرگز طرفی نخواهد بست . «عرض خود میبری و زحمت ما میداری» !

شناورشدن «ین» پیروزی بزرگی برای نیکسون بشمار میرود

توکیو ـ خبرگزاریها

سرانجام پس از دو هفته مقاومت سرسختانه در برابر بحران پولی جهانی‌که بدنبال تصمیمات اقتصادی تازه نیکسون آغاز شد، ژاپن نیز تصمیم گرفت ارزش پولی خودرا «شناور» اعلام نماید و بدین ترتیب بازارهای مالی جهان باردیگر دچار تب و هیجانات وآشفتگی های تازه‌ای شد .

تصمیم در اماتیک

یك‌اعلامیه وزارت دارائی ژاپن دیروزاعلام کردکه «ازاین‌پس برای‌یافتن ارزش برابری خود بادلارین آزاد خواهد بود ».

اطلاعیه اضافه کرد که‌این تصمیم «موقتی است».

در پایتخت های بزرگ جهان تصمیم دولت ژاپن تعجب چندانی برنیانگیخت ، با این وجود کارشناسان اقتصادی اطلاعیه دیروز وزارت دارائی ژاپن را یک « تصمیم دراماتیک » نامیدند ، زیرا توکیو قبلا اعلام کرده بود که تاکنفرانس آینده کارشناسان پولی ده کشور بزرگ قرار است در اوایل ماه سپتامبر در پاریس تشکیل شود تصمیمی در باره سرنوشت نهائی‌ین‌نخواهد گرفت .

تصمیم به « شناور »ساختن ارزش ین در پایان یک جلسه فوق‌العاده مسئولان وزارت دارائی ژاپن که برای رسیدگی به وضع پول کشور تشکیل‌شده بود گرفته شد .

« میکومینروکا » ، وزیر دارائی ژاپن گفت : این اقدام بخاطروضع بحرانی پولی بین‌المللی انجام شده است .

استقبال واشنگتن

درواشنگتن ، خبرشناور شدن ارزش ین با خرسندی‌استقبال‌شد، زیرا در طول هفته های گذشته ایالات متحده همچنان به‌فشارخود برای بالابردن ارزش پول ژاپن که باعث‌کاهش‌هرچه‌بیشترصادرات این کشور به آمریکا خواهد شد ادامه میداد .

بدون شک یکی از اولین نتایج شناور شدن ین‌بالا رفتن ارزش آن در بازار های پولی جهانی خواهد بود .

کارشناسان اقتصادی ایالات متحده اقدام ژاپن‌را یک‌پیروزی مهمی‌برای سیاست اقتصادی‌نوین نیکسون نامیدند .

دولت امریکا قبلا باوضع یک مالیات اضافی به میزان‌ده در صد به‌روی واردات لطمه شدیدی به صادرات ژاپن‌به‌آمریکا واردساخته بود .

«رولاند زیگلر» ، سخنگوی کاخ سفید گفت : «ما احساس میکنیم که تصمیم ژاپن گام مثبتی درجهت عادی کردن روابط ارزش‌و برابری پول های جهان نسبت بیکدیگر بشمار می‌آید .

در فرانکفورت ، یک سخنگوی بانک آلمان گفت : شناور شدن ین‌ژاپن تعجبی برنیانگیخته‌است .

این سخنگو افزود : احتمال‌دارد. تصمیم ژاپن بدنبال سرازیر شدن سیل دلار باین کشور گرفته شده باشد .

بانک های سویس خبر را با متانت وآرامی خاص خود دریافت کردند .

رئیس بانک ملی سویس گفت‌فکر نمیکند تصمیم ژاپن در شناور ساختن ین چندان تاثیری‌در وضع بازارهای سویس بگذارد .

انزوای فرانسه

در بروکسل ، یک سخنگوی‌بازار مشترک اروپائی اظهار عقیده کرد که شناور شدن ارزش ین ژاپن اقدامی است که وضع پولی‌جهانی را اندکی روشنتر خواهد ساخت.

این سخنگو همچنین افزود که تصمیم ژاپن در عین حال پاریس را بیش از پیش منزوی ساخته ، زیرا در حال حاضر فرانک فرانسه تنها پول مهمی است که شناور نشده واحتمال دارد که‌اقدام‌توکیو باعث‌سازش پذیرش بیشتر فرانسه در برابر دیگر کشور های عضو بازار مشترک گردد .

در میلان ، صرافان عمده این مرکز بزرگ دادو ستد ایتالیاییش‌ـ بینی کردندکه باحتمال قوی ارزش ین بالا خواهد رفت .

در پاریس ، مقامات پولی‌فرانسه پس از اطلاع از تصمیم ژاپن واکنش خاصی از خود نشان ندادند. یک سخنگوی بانک‌فرانسه گفت : «ما فکر میکردیم که ممکن است ژاپن ناچار شود تحت فشار های گوناگون ارزش پول خود را افزایش دهد . شناور شدن ین‌گام منطقی تری است .

ولی بسیاری از صرافان‌فرانسوی هنگامی ازتصمیم ژاپن مطلع شدند که بورس پاریس فعالیت روزانه خود را تعطیل کرده بود .

بطورکلی وضع نابسامان پولی جهان اجازه نداد که تصمیم ژاپن هیجان بیش از انتظاری بوجود آورد . مثلا روز های متوالی بود که ین در بازار های پولی لندن معامله نمیشد و از طرف دیگرخبر خیلی دیر به صرافان رسید و به همین دلیل عکس‌العمل بازار لندن در قبال شناور شدن ارزش ین‌چند دقیقه‌ای بیش‌بطول نیانجامید .

در آستانه انتخابات عمومی‌در ویتنام جنوبی برخوردهائی بین نامزدهای انتخاباتی در سایگون روی میدهد .

در عکس صحنه‌ای از این برخوردها دیده میشود و پلیس میکوشد «تران‌توآن» یکی از نامزد های انتخاباتی را بازداشت‌کند . «تران» دیپلمات ضد آمریکائی و ضد دولتی شناخته شده‌است.
(عکس رادیوئی اطلاعات)

جیمز رستون اظهار عقیده کرد :

چین به نیکسون امتیاز نخواهد داد

هنگ‌کنگ ـ خبرگزاری فرانسه ـ جیمز رستون معاون روزنامه نیویورک تایمز که پس از چندین روز اقامت درچین‌کمونیست واردهنگ‌کنگ شده است در یک کنفرانس مطبوعاتی اظهار داشت تصور نمی‌رود که پرزیدنت نیکسون بتواند در سفر آینده خود به پکن امتیازاتی از چین بدست آورد .

یك اعلامیه

رستون که پنج ساعت با چوئن‌لای مذاکره کرده‌درپاسخ خبرنگارانی که ازوی‌پرسیدند بعقیده او پرزیدنت نیکسون‌از سفر خود به پکن چه چیزی میتواند بدست آورد گفت که « انتخاب مجدد بریاست جمهوری » رستون گفت که چین تنها یک اعلامیه ساده در باره سفر نیکسون به پکن انتشار داده و حتی یک کلمه هم در باره علل این مسافرت توضیح نداده است .

« جیمزرستون» از نخست وزیر چین بعنوان مردی که میتواند بدون خوابیدن زندگی کند نام برد و گفت چوئن لای مرد فوق‌العاده آزموده،محتاط و مطلع است که بتمام رموز بازیهای سیاسی آشنا میباشد و ورق های بازی را بخوبی می‌شناسد باید نیکسون برای معامله کردن باوی باندازه‌کافی قوی باشد .

دو آمریکا

بعقیده « جیمز رستون» چینی‌ها به نیکسون خواهند گفت که سیاست دوچین‌او را بهمان اندازه مضحک میدانند که خود او سیاست دو امریکا را مضحک‌خواهد دانست . بعقیده « رستون» چینی‌ها همچنین از نیکسون خواهند خواست که نیرو‌های امریکائی را از جنوب شرقی آسیا اخراج کرده و مردم این قسمت از جهان‌را بحال خود بگذارد که‌در صلح و صفا زندگی کنند و از سیاست کنونی‌در جنوب شرقی و از جمله حفظ قرارداد امنیت امریکا چیانگای شیک دست‌بردارد.

« جیمزرستون» در پاسخ دیگری توضیح‌داد که چوئن‌لای وجود تماس های محرمانه بین پکن و تایپه را آنطور که ادگاراسنو گزارش داده بود تائید نکرد و گفت ممکن نیست چینی‌ها در مورد حضور نیرو های امریکائی در فرمز حاضر بسازش باشند .

چین اتمی

روزنامه‌نگار امریکائی گفت از آنجا که چین کمونیست در آینده بسیار نزدیک بیک‌دولت اتمی تبدیل خواهد شد از فکر یک ژاپن توسعه. طلب‌مضطرب نیست همانطور که اروپائیها نمی‌توانند فکر یک انگلیس توسعه‌طلب را بخود راه‌بدهند. و تنها چین در صورتی حاضر بامضای قرار داد با ژاپن خواهد شد که این کشور فکر هرگونه تسلط به فرمزو پکن را از سرخود خارج کند .

حمایت چین

از طرف‌دیگر چوئن‌لای ، نخست‌وزیر چین کمونیست طی یك مصاحبه مطبوعاتی باخبرنگار یك روزنامه چاپ بلگراد ، اظهار داشت که در مذاکرات آینده‌خودباریچارد نیکسون‌رئیس‌جمهوری ایالات متحده ازوی خواهد خواست باتقاضا های مردم ویتنام و سراسر منطقه هندوچین موافقت کند.

وی اضافه کرد که اگرنیکسون با اجابت این تقاضامخالفت‌کند، چین به‌حمایت خود از نبرد مردم هندوچین ادامه خواهد داد.

نخست‌وزیر چین کمونیست اضافه نمود که دوستی بین‌چین وامریکا هیچگونه خطری برای اروپاایجاد نمیکند، وی افزود که‌امریکاوشوروی‌میخواهندتنها خود آنها سرنوشت جهان رادر دست داشته باشند.

کشور های بزرگ بانکی جلسه تشکیل میدهند

پاریس ـرویتر ـ نمایندگان ده کشور بزرگ بانکی‌جهان روزسوم سپتامبر برای رسیدگی‌بوضع‌بحران پولی‌بین‌المللی وهمچنین بررسی امکانات تشکیل کنفرانسی در سطح وزیران در پاریس تشکیل جلسه خواهند داد .

منابع‌رسمی فرانسوی‌گفتند : باحتمال قوی‌کنفرانس وزیران دارائی واقتصاد ده‌کشور بزرگ بانکی و پولی در اواخر سپتامبر درلندن‌تشکیل‌خواهد شد.

این منابع افزودند که در اجلاسیه پاریس وضع بحران اقتصادی وسیستم پرداخت های بین‌المللی نیز مورد مطالعه کارشناسان سازمان همکاری اقتصادی و توسعه که مرکز آن در پاریس‌است قرار خواهدگرفت.

این سازمان از کشور های آمریکا، کانادا،انگلستان، سوئد ، ژاپن ، فرانسه ، آلمان غربی ، ایتالیا ، هلندو بلژیك تشکیل شده‌است.

حمله پراودا به رومانی

مسکو ـروزنامه پراودا ضمن مقاله‌ای وظائفی راکه درشرایط فعلی جهانی دکترین «حاکمیت محدود» بعهده احزاب کمونیست می گذارد تشریح کرده ولزوم همبستگی بین‌احزاب کمونیست را تائید کرده‌است .

پراودا نوشته است در وضع بحرانی کنونی کلیه رهبران کشور های سوسیالیستی باید وظیفه‌ای را که دکترین «حاکمیت‌محدود» بعهده آنها گذاشته بدقت انجام‌داده ودر توسعه سوسیالیسم در کشور های خودشان ومبارزه انقلابی در سراسر جهان کوشش کنند .

ناظران سیاسی‌اظهارمیدارند که منظور «پراودا» دولت رومانی وشخص چائوشسکو است .

ارگان حزب کمونیست شوروی اضافه می کنداین تنهادشمنان ما هستند که از هرفرصتی‌برای‌جدائی‌انداختن درمیان دولتهای ضد امپریالیستی و انقلابی استفاده‌میکنند.

بوسه بجای پول

ورچستر ـ امریکا ـیکی از جالبترین ماجرا هـای کیف‌زنی‌در سالهای اخیردر یکی از گورستانهای ایالات متحده امریکا روی داد .

ماجرا از این قرار بود که یك‌پسر جوان به دوبانو که به گورستان آمده‌بودند نزدیك شد وبا تهدید چاقو ۳۲دلار پول محتوی کیف آنها را گرفت ودر حالیکه گونـه هردو آنها را می بوسید اظهارداشت : «اینهم بجای پولها » . جوانك‌سپس‌باگفتن این جمله بلافاصله متواری شد وبانوان مزبوررادرحالتی بین‌ناراحتی و لذت باقی گذاشت .

درحمله‌شدید ویتکنگ ۵سرباز امریکائی کشته‌شدند

سایگون ـ نیرو های ویت کنگ دیشب در یک حمله ناگهانی‌واقع در ۲۵ کیلومتری دانانگ پنج نفر از سربازان امریکائی را کشتند و هفت نفر دیگر را زخمی کردند.

در همین‌حمله دو کامیون و یک تانک نیز منهدم گردید. بلافاصله هلیکوپترهای‌نیروی هوائی‌ودریائی امریکائی وارد میدان نبرد شدند و زدوخورد مدتی بین طرفین ادامه داشت.

در جبهه های دیگر طی چهل‌و هشت ساعت اخیر نبردی روی نداده است.

در کامبوج‌نیروهای دولتی‌شهر «باراس» واقع در۱۱۲ کیلو متری شمال پنوم‌پن را از دست‌کمونیست ها خارج کردند.

سناتور کندی از سیاست پاکستانی نیکسون بشدت انتقاد کرد

واشنگتن‌ـخبرگزاری فرانسه‌ـ سناتور ادوارد کندی ضمن‌نطقی درباشگاه ملی مطبوعات امریکا درخواست‌کرد که ایالات متحده کلیه کمکهای اقتصادی‌ونظامی خود را به پاکستان قطع کرده‌و رهبری یك نهضت‌جهانی رابرای کمك‌به پناهندگان‌بنگال بدست گیرد.

حمله به سیاست آمریکا

کندی سیاست دولت امریکارا نسبت به پاکستان‌به شدت مورد انتقاد قرار دادو گفت اگرامریکا می‌توانست درمورد‌بعضی مسائل پاکستان راتحت‌فشار قرار دهد میشداین سیاست را به نحوی توجیه کرد ولی‌سیاست کمك به‌پاکستان مانع‌از محاکمه مجیب‌الرحمن رهبر حزب عوامی لیك‌واستفاده ازکمکهای‌امریکا درراه مصارف جنگی نشد .

معذلك ادوارد کندی با قطع روابط سیاسی بین امریکا و پاکستان مخالفت کردو گفت امریکا باید سازمان‌جنوب‌شرقی آسیاراتحت فشار قرار دهد تا پاکستان سیاست فشار خودرادر غرب تغییر دهدوبه علاوه‌مسئله شرکت‌پاکستان دربعضی‌سازمان های بین‌المللی از جمله سازمان ملل متحد باید مورد تجدیدنظر قرار گیرد.

سناتور کندی‌ضمن نطق‌دیگری تاکید کرد که در انتخابات ریاست جمهوری سال ۱۹۷۲ شرکت‌نخواهدکرد وخاطرنشان ساخت که‌میخواهد نقش‌موثری درسیاست‌حزب‌دموکرات درسال ۱۹۷۲ایفاء نماید.

تمام دانشگاههای بولیوی تعطیل شدند

ژنرال تورز در لیما گفت: «نبرد همچنان ادامه دارد»

لاپاز ـ خبرگزاری فرانسه ـ ژنرال « خوان خوزه تورز » رئیس جمهوری سابق بولیوی باتفاق سی نفردیگرازشخصیت های این کشورازجمله چندین وزیر سابق کابینه با یک هواپیمای « پرو» شهر لاپاز را بسوی لیماترک گفت

ژنرال تورزو همراهانشروز یکشنبه پس از آنکه سرهنگ « بانزر» قدرت را دراین‌کشور بدست گرفت به سفارت‌بولیوی پناهنده شده بود . مقدمات عزیمت تورز به بولیوی در نهایت اختفا تهیه شده بود . بعد از ظهر دیروز ، معاون وزارت امور خارجه جدید بولیوی اسناد را که بموجب آن برئیس جمهوری پیشین بولیوی و همراهان او اجازه خروج از این کشور داده میشد به سفارت پرو تسلیم کرد .

ادامه نبرد

هنگام ورود به لیما ، ژنرال تورز اعلام کرد که اوویارانش هم چنان به نبرد ادامه‌خواهند داد . رئیس جمهوری سابق بولیوی گفت «ما در یک جنگ شکست خورده‌ایم ولی نبرد هنوز ادامه دارد .»

تعطیل دانشگاه‌ها

از طرف دیگر ، رژیم تازه دست راستی سرهنگ بانزر برای پایان دادن به مقاومت دانشجویان که همچنان از حکومت سرنگون شده ژنرال تورز دفاع میکنند دستوربستن تمام مراکز دانشگاهی‌وازجمله سه دانشگاه بزرگ بولیوی را برای مدت نامحدودی صادر کرد .

ترس از مارچند نفررا زخمی کرد

بنونتو ـ ایتالیا ـ در حالی که ماموران آتش‌نشانی وجمعی از روستائیان یکی از قصبات‌در ایتالیا بشدت سرگرم مبارزه با آتش برای خاموش کردن آتش سوزی یکی از جنگل ها بودند، پیدایش یک خزنده عجیب که دو متر طول داشت موجب‌ترس ووحشت آنها گردید و همگی‌پا بفرار نهادند .

در این ماجرا عده زیادی‌به شدت مجروح شدند . چگونگی ماجرا از این قرار بود که «چرونز» نام نوعی مار از خزندگان زمان قدیم ایتالیامی‌باشد که تصور میشد نسل آن منقرض شده است ، ولی پیدا شدن مجدد آن که شکلی‌عجیب وسری مانند طالبی دارد موجب ترس ووحشت در ایتالیا شدهو اکنون جستجوی وسیعی برای یافتن این مار خطرناک ادامه دارد .

اخبار کوتاه جهان

● برادفورد ـ امریکا ـ به دنبال انفجاری که دریک انبار باروت در منطقه‌ای از ایالت برادفورد امریکا روی داددوتن‌کشته شدند، دو نفر زیر آوار ماندند و گفته میشود عده زیادی نیز مجروح شده‌اند.

در دوسال‌اخیراین دومین بار است که درهمین‌مکان و در ایالت «ویرجینیا» انبار های باروت منفجر میشود .

● رم ـ گردباد شدیدی روز گذشته شمال‌ایتالیا وایالت «التوادیجه» واقع در (تیرول ایتالیا) را دربر گرفت و بیش از صد ها خانه راویران‌کرد وچندین جنگل‌و روستا را به آتش کشید .

گفته می‌شود در این‌حادثه حد اقل سه نفر بقتل رسیده‌اند .

● آتن ـ پاپادوپولوس‌نخست وزیر یونان کابینه جدید خود را تشکیل داد . در هیئت دولت جدید پاپادو ـ پولوس علاوه بر پست نخست‌وزیری وزارت امور خارجه و وزارت دفاع را نیز بعهده دارد.

درکابینه جدید ژنرال پاتاکوس که قبلا وزارت کشور را بعهده داشت و همچنین‌سرهنگ ماکروس وزیر هماهنگی اقتصادی شرکت ندارند .

● مسکو ـ رادیو مسکو گزارش دادکه‌محمد ظاهر شاه پادشاه افغانستان و همسرش ماه آینده برای یک دیدارر‌سمی‌از شوروی وارد مسکو خواهند شد.

رادیو مسکو اضافه کردکه مهمانان افغانی از طرف شورای عالی و دولت شوروی باین‌کشور دعوت شده‌اند.

● راولپندی ـ یکی از افسران‌نیروی‌هوائی‌پاکستان که‌از اهالی پاکستان‌شرقی میباشد ، تلاش کرد که یک فروند هواپیمای جت «ت ـ ۳۳» نیروی هوائی پاکستان راازیک فرودگاه نزدیک کراچی برباید و به هند ببرد .

در اینموقع یک فروند هواپیمای جت شکاری نیروی هوائی پاکستان به تعقیب اوپرداخت و ضمن برخوردباهواپیمای‌فراری، سقوط کردو افسرربایندد آن نیز کشته شد.

حمله الهدف به فدراسیون جماهیر عرب

بیروت ـ نشریه‌هفتگی الهدف ارگان نهضت آزادی بخش خلق فلسطین، اتحاد مصر، سوریه و لیبی رامورد انتقاد قرارداد . این نشریه نوشته است این اتحاد که اساسنامه آن درهفته گذشته توسط سه کشور در دمشق امضاء شد دروضع ومحیطی بغیراز محیط ۱۹۵۸ هنگام امضای قرارداد ایجاد جمهوری عرب متحد از مصروسوریه وجود داشت.

طبق نوشته این نشریه اتحاد ۱۹۵۸ از طرف مردم و نیرو های ملی تقویت می شد ولی این نیرو ها اینك به عقب نشسته‌اند و عکس‌العمل چندانی ندارند و امپریالیسم اسرائیل ، برعلیه نیروی خلق درسرزمین های عربی متحد شده و آنها را تحت فشار قرارداده‌اند .

دنیا در انتظار جلسات سپتامبر

تفسیر سیاسی

تصمیم ژاپن در شناور کردن «ین» یکی از آخرین تحولات و اقدامات دراماتیکی است که در صحنه بشدت بحرانی امور پولی جهانی بعمل می آید .

تصمیمات خشن اقتصادی پرزیدنت نیکسون که دو هفته پیش اعلام شد ناگهان‌اوضاع پولی جهان را بهم ریخت ، بسیاری از بازار های بزرك پولی دنیا فعالیت های خود را برای چند روز متوالی تعطیل‌کردند ، پول های چندین کشور شناورشدند و چند کشور دیگرازجمله فرانسه وژاپن‌ارزش پول های خودرا هم چنان‌ثابت نگهداشتند

آمریکا با خرسندی تمام از تصمیم ژاپن استقبال کرد،زیرا از نظر بسیاری از کار شناسان اقتصادی ، شناور شدن ین‌که در حقیقت باعث افزایش ارزش پول ژاپن در بازار های‌جهانی خواهد شد، پیروزی بزرگی برای‌تصمیمات اقتصادی‌پرزیدنت نیکسون بشمار میاید.

یکی از هدف های بزرگ سیاست نوین اقتصادی رئیس جمهوری امریکا سرو سامان دادن بوضع بازرگانی خارجی ایالات متحده امریکا میباشد . افزایش مالیات بروی کالای وارداتی به میزان ده درصد اقدامی بود که سخت صادرات ژاپن به ایالات متحده راکاهش میداد واینک افزایش ارزش ین لطمه دیگری به صادرات ژاپن به‌بازار آمریکا میزند.

ین، که یکی از نیرومندترین پول های جهان آزاد بشمار می‌آید یکی از اولین اماج های سیاست اقتصادی پرزیدنت نیکسون در مورد شناور کردن ارزش دولار بود.

تصمیم ژاپن واکنش های گوناگونی‌درپایتخت های‌اروپائی بوجود آورد.

کارشناسان اقتصادی آلمان از دریافت این خبر تعجبی نکردند ولی در فرانسه اقدام ژاپن با تاسف دریافت شد، زیرا اینک فرانک فرانسه تنها پول مهمی است که ارزش سابق خود را نسبت به دولار حفظ کرده است.

پرزیدنت نیکسون‌طی سخنان تاریخی خود هم چنین پیشنهاد کرده بود در سیستم کنونی‌مالی وپولی جهان تجدید نظرشود.

قبل از آن فرانسه بارهاللزوم چنین تجدید نظری را اعلام داشته بود.

شناور شدن ین باردیگر ثابت کرد که این اقدام باید هرچه زودتر عملی شود.

کارشناسان مالی واقتصادی ایالات متحده امریکا ـ فرانسه ـ انگلیس ـ ژاپن ـ آلمان باختری ـ سوئد ـ هلند ـ بلژیک ـ ایتالیا و کانادا روزسوم سپتامبر درپاریس برای بررسی بحران کنونی و همچنین‌امکانات‌تشکیل کنفرانس از وزیران دارائی و اقتصاددان ده کشور در پایان سپتامبر در لندن بدور یکدیگر جمع خواهند شد وقرار است در اواسط ماه نیز وزیران‌دارائی بازار مشترك نیز جلسه دیگری تشکیل دهند.

باید انتظار داشت تجدید سازمان‌سیستم پولی ومالی‌جهان که‌امروز همه لزوم آنرا متوجه شده‌اند در یکی از این جلسات شکل گیرد. «مفسر»

تلفن جدید مطب
دکتر کیومرث مدیری
۸۳۸۲۵۱

مدیر دوزندگی فریبا باطلاع میرساند :
ازمسافرت اروپا مراجعت‌و آماده قبول سفارشات مشتریان محترم است .
خیابان شاه چهارراه کاخ ـ جنب خشك‌شوئی شاهین

کتاب آموزش ورزش درپرستش مهر
با پایه گذاری سپیتمه زرتشتره
برای وابستگی به جشن های شاهنشاهی
نوشته : دکتر ع. بصیر آستارائی
محل فروش : خیابان سعدی کتابخانه ابن‌سینا

انتشارات فروغی
خوشه‌های زرین
تالیف
دکتر مسعود انصاری
گلچینی از پدیده های نوین علوم روانشناسی و انسان شناسی و جامعه شناسی زمان معاصر بها ۲۰۰ ریال مرکز پخش و انتشار کتابفروشی فروغی خیابان فردوسی تلفن ۳۰۴۲۸۰ شاه‌آباد تلفن ۳۱۶۲۱۸ سعدی شمالی کوچه دیبا تلفن ۳۰۴۳۲۴ محل فروش درتمام کتابخانه های‌معتبر تهران و شهرستان ها .

بسمه‌تعالی
اطلاعیه‌راهنمایان حج
پیرو جلسه سوم شهریور ۱۳۵۰ بدینوسیله باطلاع عموم راهنمایان حج میرسانیم در روز یکشنبه ۷ شهریور از ساعت ۸ الی ۱۰ بعد از ظهر در محل اتحادیه حضوربهمرسانند . آدرس تهران بوذرجمهری‌غربی‌جنب‌پمپ بنزین‌منزل‌حاج مهرابیان
جامعه راهنمایان حج

کودکستان دبستان دوره راهنمائی تحصیلی
آبتین
زیرنظر متخصص تعلیم‌و تربیت وروانشناسی
با استفاده ازتازه ترین‌روشهای‌آموزشی ووسایل سمعی وبصری و تدریس زبان انگلیسی برای سال تحصیلی جدید ثبت‌نام مینماید .
خیابان ویلا خیابان‌سپند شماره ٤٥ ـ تلفن ۸۲۶۲۷۶

فضای‌سبز منزل شما
مکمل بنای شما است و در صورتی که متناسب با بنای شما طرح شود مانند لباس خوش‌دوخت معایب ساختمان رامیپوشاند وجنبه های جالب آنرا نمودار می‌سازد .
ایجاد باغ یا باغچه و هرگونه فضای سبز تنها مربوط‌بسلیقه نیست بلکه مانند مهندسی ساختمان و معماری باید از اصول‌فنی تبعیت نماید .
گروه مهندسین مشاور کشتمان علاوه بر تخصص دراصول فنی معماری فضاهای سبز دارای سالها تجربه در ایران‌میباشد.
با تلفن ۸۲۴۹۶۰ به کشتمان مراجعه فرمائید
باغ یاباغچه منزل مسکونی یا ییلاقی خود را بصورت بهشت کوچکی درآورید .

کودتای «مصری» چاد شکست خورد

چاد با جمهوری متحدعرب قطع رابطه کرد

یائونده ـ رادیوفورلامی اعلام داشت که یک نوطئه کودتا که هدفش واژگون کردن پرزیدنت «تومبالبای» و اخراج میهن‌پرستان واقعی از کابینه چاد بود در این کشور کشف شده و گردانندگان اصلی این نوطئه که احمدعبداله درراس آنها قرار داشت دستگیر شده‌اند.

تحریک دولت خارجی

رادیو فورلامی اضافه کرد که کودتاچیان به تحریک یک دولت خارجی میخواستند یک دولت پوشالی و دست‌نشانده بیگانه در چاد تشکیل دهند.

بدنبال این کشف نوطئه ازطرف دولت حالت فوق‌العاده در کشور اعلام گردید وفرودگاه‌فورلامی‌بروی هواپیماها بسته شد. رادیو از مردم چاد درخواست کرد که خونسردی خود را حفظ کنند.

بلافاصله هیئت وزیران چاد برای بررسی اوضاع به تشکیل جلسه فوق‌العاده دعوت شد.

پرزیدنت «تومبالبای» در یک پیام رادیوئی کشف نوطئه کودتا را در چاد تائید کرد و گفت «تنها هدف عاملین کودتای نافرجام از بین بردن من بود». وی اضافه کرد:

«آنها تنها سرمرامیخواستند و منظورشان بهبود تحول اوضاع در کشور نبود..»

رئیس جمهوری چاد ... تائید کرد که رهبر کودتا احمد عبداله کشته شده است

عبداله یکی از اعضای مجمع‌ملی چاد بود که بشدت بادولت‌مخالفت میکرد.

قطع رابطه با مصر

اندکی پس‌از سرکوب شدن کودتاچیان دولت چاد با انتشار اعلامیه‌ای دولت جمهوری متحد عربی را متهم کرد که مستقیما در نوطئه دست داشته است ورادیو «فورلامی» اضافه کرد که چاد روابط سیاسی خود را با مصر قطع کرده و از کاردار سفارت آن کشورخواسته است که هرچه زودتر خاک چاد را ترک گوید.

وزیر امورخارجه چاد در این مورد توضیحاتی به خبرنگاران‌داد وگفت مقامات عالی چاد از مدتی قبل متوجه شده‌بودند که یککشور همسایه که چاد میخواست با آن روابط دوستانه داشته‌باشد یا واضح‌تر بگویم جمهوری عربی میخواهد با کمک یک دولت امپریالیستی بزرگ در امور داخلی جمهوری جوان ما مداخله کند. از این‌رو دولت که برای حفظ استقلال ملی و تمامیت ارضی کشور خود علاقه شدید دارد روابط خود را با جمهوری‌متحد عربی قطع کرد و من از کاردار سفارت مصر خواستم که هرچه زودتر خاک کشور ما را ترک گوید. وزیر امور خارجه چاد نام این «دولت امپریالیستی بزرگ» را فاش نساخت.

کنترل ارتش

آخرین گزارش های رسیده از چاد حاکی است که‌درشهرفورلامی پایتخت کشور آرامش‌برقرار است ونیروهای نظامی بشدت کنترل اوضاع را بدست گرفته‌اند. به نیرو های فرانسوی که درچاد بسر میبرند دستور داده شده‌است پیادگانهای خود باز گردند. هنوز ارتباط تلفنی و تلگرافی پایتخت چاد باخارج‌قطع‌است.

سوفیالورن و مارچلو‌ـ ماسترویانی، مشهور ترین زوج سینمای ایتالیا که در فیلم «گل آفتابگردان» اشک بردیدگان شماآوردند، اینبار دریک فیلم کمدی جدید شما را از خنده روده‌بر میکنند

برنامه آینده‌سینما

پارامونت

سوفیالورن
مارچلوماستروپانی
در فیلمی از دینوریزی

The Priest's Wife

همسر کشیش

تهیه‌کننده: کارلو پونتی
پخش از کمپانی برادران وارنر/رنگی

سفر وزیر خارجه اردن به‌مصر

فاهره ـ خبرگزاری فرانسه‌ـ عبداله صلاح‌وزیر امورخارجه اردن امروزبرای یك دیدار رسمی‌سه روزه از بیروت‌وارد قاهره میشود.

سفیر اردن‌در پایتخت‌مصر گفت که‌عبداله صلاح‌درمدت اقامت خود در این شهر با محمود ریاض وزیر امور خارجه جمهوری متحده عرب‌و بعضی از شخصیت های مصری ملاقات و مذاکره خواهد کرد.

عبداله صلاح که از روز پنجشنبه در بیروت بسرمی‌برد تاکنون با صائب سلام نخست‌وزیر و همچنین وزیر امور خارجه این کشور مذاکراتی درباره مسائل‌عربی بعمل آورده است.

صائب سلام پس ازپایان مذاکرات خود با وزیر امور خارجه اردن گفت دولت‌لبنان رسما میان اردن و سوریه درخواست میانجی‌گری‌نکرده است ولی از روابط «عالی» که باسوریه دارد برای بهبود روابط دمشق و عمان کوشش خواهد کرد.

سفر وزیر امور خارجه اردن به بیروت و قاهره آخرین تلاشی است که در راه خارج کردن اردن از انزوای سیاسی در بین اعراب بعمل آورده است.

عراق‌مرزهای خودرابروی کارگران اردنی باز کرد

وابسته بازرگانی سفارت‌اردن در بغداد بدولت متبوع خود گزارش داد که مرز های‌عراق بروی کارگران اردنی که می‌خواهند بسرکار خود درکویت یاخلیج فارس بروند بازاست.

وابسته بازرگانی اردن در گزارش خود اضافه کرده است که کارگران اردنی میتوانند با اتومبیل های خود یا هراتومبیل دیگر از مرز های عراق بگذرند و تنها کافی است که گواهی اقامت در کویت یا سایر شیخ‌نشین های خلیج فارس راارائه دهند.

دولت عراق که از ۱۸ ژوئیه مرز های خود را با اردن‌بسته است، چند روز قبل نیز به دانشجویان اردنی اجازه داد که برای ادامه تحصیل در دانشکده های عراق وارد این کشور بشوند.

فرانسوا تومبالبای رئیس‌جمهوری چاد که پس از درهم‌شکستن‌توطئه کودتا کنترل اوضاع‌را بدست‌گرفته است.

برای اولین بار پس از قطع روابط‌مسکو ـ تل‌اویو یك هیئت رسمی اسرائیلی وارد شوروی شد

سش نفر از اعضای «کمیته اسرائیلی برای صلح»وارد مسکو شدند واز طرف اعضای «کمیته‌صلح» شوروی مورد استقبال قرار گرفتند.
اعضای این هیئت در مدت ۱۵ روز اقامت خود درشهر مسکو باگروهی از شخصیت‌های شوروی ملاقات و مذاکره خواهند کرد.
در عکس اعضای هیئت نمایندگی اسرائیل‌درفرودگاه مسکو دیده میشوند.
(عکس رادیوئی اطلاعات)

مسکو ـ خبرگزاری فرانسه ـ یك‌گروه شش نفری از شخصیت های اسرائیلی‌وابسته به «کمیته اسرائیلی‌برای بهبود روابط‌باشوروی» از نیکوزیاواردمسکوشد.

این شش نفر که بدعوت «کمیته صلح» شوروی به مسکودعوت شده‌اند درفرودگاه توسط‌رئیس کمیته مزبور مورد استقبال قرارگرفتند.

هنوزبرنامه‌ای که برای دیدار این عده ازشوروی تهیه‌شده اطلاعی‌بدست‌نیامده است‌ولی تصور میرود که‌بین آنهاوگروهی از شخصیت های شوروی ملاقات هائی‌بعمل آید در محافل سیاسی دیداراین عده از شوروی بعنوان نشانه بهبود روابط مسکو و تل‌اویو تعبیرشده‌است.

اعضای هیئت نمایندگی اسرائیل ۱۵ روز در شوروی بسرخواهندبرد.

بین اوگاندا و تانزانیا مجدداً زدوخورد شد

اوگاندا ـ آسوشیتدپرس ـ طبق اظهار رادیو اوگاندا ـ دیروز بار دیگر در دهکده موتوموکولار در مرز اوگاندا و تانزانیا، بین سربازان این دو کشور تیراندازی شد ودرنتیجه ۱۲ سرباز تانزانیائی بقتل رسیدند.

گوینده این رادیو از یک افسر اوگاندائی نقل قول کرد و گفت که سربازان تانزانیا ناگهان به نیروهای اوگاندا تیراندازی کردند وصدای‌شلیک تفنگها در همه جا شنیده شد.

بنا به‌گفته‌همین افسر، سربازان تانزانیائی‌که مشغول جمع‌کردن اجساد کشته شدگان خود در درگیریهای روز پنجشنبه‌بودند برای‌اینکه‌مانع نزدیکی‌سربازان اوگاندائی شوند تیراندازی‌کرده بودند.

بنا به اظهار گوینده رادیو مزبور تیراندازی روز جمعه بمدت ۳۰ دقیقه طول کشید. بعد از پخش این خبر گوینده رادیو به مردم اخطار کردکه از نزدیک شدن و مسافرت به مرزها، خودداری کنند وافزود فقط‌افسران وسربازان‌ارتش‌که تحت ماموریت باشند اجازه دارند به این نواحی سفر کنند.

بازداشتهای «متقابل» در قبرس

نیکوزیا ـ یونایتدپرس جمعه ناگهان بین یونانیان‌و ترکهای قبرس اختلافات و تظاهراتی بوقوع پیوست.

سخنگوی دولت قبرس گفت: شورش و تظاهرات در بعد از ظهر دیروز در یک دهکده‌مترک نشین آغاز شد. در این دهکده یک عده‌ازیونانیان قبرس‌جلوی چند اتوبوس را که مسافران‌آن همه لباس نظامی پوشیده‌وترك بودند گرفتند و ۲۱۹ مسافررا از اتوبوس‌ها خارج ساختند و آنها را بخصوص وقتی‌درجیب یکی از ایشان یک سلاح‌کمری یافتند مورد بازجوئی قرار دادند.

انتقام ترکها

و به انتقام این عمل ترکها نیز در جاده نیکوزیاتاسمگوستا، یونانیان را که با اتوبوس و یا دیگر وسائط نقلیه و اتومبیل‌های شخصی میگذشتند از اتومبیلها بیرون ومانع حرکت آن‌ها شدند.

بلافاصله نیرو های سازمان ملل مقیم قبرس به محل این حوادث رفتند تا اوضاع‌راعادی کرده ومانع دگرگونی بیشتر یونانیان و ترکها شوند.

بطوریکه خبرگزاریهای‌خارجی گزارش میکنند: مدت چهار سال است که بین یونانیان و ترکهای مقیم قبرس هیچگونه زد وخورد شدید وقیام‌مسلحانه بوقوع نپیوسته است.

حوادثی نظیر آنچه که روز جمعه گذشته پیش آمد، معمولا با دخالت نیروهای سازمان‌ملل متحد پایان می‌پذیرد وآن‌ها از ادامه درگیری بین یونانیان و ترکهای قبرس که اختلافات دیرینه دارند جلوگیری میکنند.

لیدر ترک های قبرس «رئوف دنکتاش» باشتاب پس‌از اطلاع از ماجرا از پایتخت به دهکده رفت تا اقدامات لازم‌را برای آزادی یونانیان دستگیر شده توسط ترکها به عمل بیاورد.

سخنگوی دولت گفت‌که ۲۶ ترک شورشی که توسط پلیس دستگیر شده بودند دیشب با قید ضمانت مالی از زندان‌آزاد شدند.

آنها را بعلت پوشیدن غیر مجاز یونیفرم نظامی پلیس دستگیر کرده بود و بقیه‌ترکها تحت نظر قرار گرفتند.

برنامه آینده

بزرگترین گروه سینمائی پایتخت

گمشده

گذرنامه عادی شماره ۱۰۴۳۰۵۹ بنام محمود توکلی‌زاده حوالی خیابان ایرانشهر شمالی گمشده، چون صاحب گذرنامه محصل و عازم مدرسه است از یابنده‌تقاضا میشود به تلفن های ۸۶۳۵۳۳ و ۸۳۱۹۴۸ اطلاع‌ومژدگانی دریافت دارد. آ ـ ۱۶۱۲۳

آگهی استخدام

شرکت سهامی ماشین سازی اراك بمنظور تکمیل کادر مالی خود بتعدادی کارمندکه دارای درجه لیسانس در رشته حسابداری وحداقل سه سال تجربه درحسابداری بازرگانی وصنعتی باشند جهت خدمت درکارخانه ماشین سازی اراك واقع درشهرستان اراك نیازمند است.

از واجدین شرایط تقاضا میشود همه روزه تا تاریخ ۱۳۵۰٫۶٫۱۱ ازساعت ۷½ الی ۱۲ و ۱۴ به کارگزینی شرکت واقع در تهران خیابان تخت‌جمشید نبش ملك‌الشعرای بهار شماره ۴۳۵ مراجعه فرمایند.

شرکت سهامی ماشین‌سازی اراک

۲ـ۱ آ ـ ۳۶۷۸۲

تحویل هواپیماهای حمل و نقل به‌اسرائیل

واشنگتن ـ رویتر ـ بموجب گزارشات موثق ایالات متحده دوهواپیما از نوع (سی ۱۳۰ ای) را برای استفاده درحمل ونقل به اسرائیل خواهد داد.

اسرائیل درژانویه گذشته تقاضای هواپیما های بزرك حمل ونقل ازآمریکا کرده بود.

هواپیما های غول‌پیکر (سی ـ ۱۳۰ ـ ای) برای حمل‌ونقل سربازان و سازوبرك وسایل نظامی از طرف اسرائیل مورد استفاده قرار خواهد گرفت.

این هواپیما ها که به «هرکولس» نیز معروف‌هستند قادرند که ۳۶٫۷۰۰ پوند کالا و ۹۲ سرباز باتجهیزات کامل و ۶۴ چترباز را حمل کنند.

خلبانان اسرائیلی از مدتی پیش درشهر «لیتل‌راك آرکانزاس» برای آموختن‌فنون‌پرواز دادن این هواپیما ها تعلیم میدیده‌اند.

سرهنگ قذافی به‌شوروی هشدار داد

بیروت ـ رویتر ـ سرهنگ‌محمد القذافی رهبر لیبی ضمن یك کنفرانس مطبوعاتی گفت که اعراب با کمونیسم که مغایر دین اسلام‌است‌مخالفند وفروش اسلحه شوروی به کشور های عرب جنبه تجارتی دارد. وی افزود که‌شوروی‌به‌اعراب‌اسلحه مجانی نمیدهد بلکه در مقابل آن از اعراب پول دریافت می‌کند.

دوست اعراب

وی شوروی‌رایك کشوردوست اعراب خواند و گفت: روابط اقتصادی اعراب‌وشوروی میتواند بر اساس منافع متقابل استوار باشد، قذافی همچنین چین ـ کمونیست را نیز دوست اعراب دانست و در عین حال اضافه کرد که با هرگونه دخالتی‌در امور داخلی اعراب‌خواه ازطرف دول غربی خواه‌دول شرق‌مخالف است.

رهبر لیبی در این مصاحبه اضافه کرد که اگر شوروی اجازه دهد روابطش با دول‌عربی بخاطر فعالیت کمونیست ها در این کشور ضایع شود، یك چنین روشی از جانب آندولت، مغایر با اصول اعلام شده سیاست‌بین‌المللی مسکوخواهد بود وبدیهی است که به منافع طرفین لطمه وارد خواهدساخت.

کمك به مالت

قذافی در مورد روابط لیبی و مالت اظهار داشت که لیبی قصد دارد به مالت کمك کند تا آن دولت بتواند خود را از قید و بند غرب آزاد کند زیرا دولت لیبی‌مخالف هرگونه نفوذ خارجی میباشد.

یك روزنامه اسرائیلی نوشت

مصر خودرا برای حمله غافلگیر کننده باسرائیل آماده می‌سازد

تل اویو ـ خبرگزاری فرانسه روزنامه «هارتز» چاپ تل‌اویوضمن تفسیر مقاله‌محمد حسنین‌هیکل که روز ۱۹ اوت در روزنامه الاهرام انتشار یافته بود نوشته است که ممکن است مصر در آینده نزدیک به بمباران خاك اسرائیل اقدام‌کند و یا ناگهان در صدد پیاده کردن نیرو های‌خود در ساحل شرقی کانال سوئز برآید.

حمله ناگهانی

مفسر نظامی روزنامه اسرائیلی ضمن تفسیر آن قسمت از مقاله هیکل که نوشته است ممکن است مصربه‌مقررات آتش‌بس در ساحل کانال سوئز پایان دهد نوشته‌است هدف مصر آن است که در یک حمله غافلگیرانه تلفات سنگینی به نیرو های اسرائیل وارد ساخته و شرم‌الشیخ وقسمتی‌از صحرای‌سینا را اشغال کند.

اخراج شوروی

از طرف دیگر، محمد حسنین هیکل‌سردبیرروزنامه‌نیمرسمی‌الاهرام سرمقاله هفتگی خود را بروابط اعراب و شوروی اختصاص داده ونقش مصر و فداسیون جماهیر عربی را در پایان دادن به‌بحرانی که‌بدنبال حادثه کودتای سودان‌در روابط اعراب‌وشوروی پدید آمده بود تشریح کرده است.

هیکل لزوم حفظ روابط حسنه‌بین اعراب و شوروی را تاکید کرده و خاطر نشان‌ساخته است که بدون کمك شوروی‌قدرت اعراب محدود خواهد شد.

سردبیر الاهرام اضافه میکند که هدف اسرائیل و آمریکا آن است که شوروی‌رااز خاورمیانه اخراج کنند.

هیکل اظهار عقیده کرد که‌حزب کمونیست سودان با پشتیبانی از عاطین کودتای نافرجام اشتباه بزرگی مرتکب شده است و همین اشتباه شوروی‌رادر وضع‌ناگواری قرار داد.

علاقمندان زبان انگلیسی

انگلیسی را باید در انگلستان بین‌مردم انگلیسی‌زبان فرا گرفت. کلیه علاقمندان و همچنین کسانیکه مایل به‌ادامه تحصیل هستند میتوانند با استفاده از کلاسهای سمعی و بصری و پانسیون نزد خانواده های انگلیسی در شهر زیبای برنموس انگلیسی بیاموزند. جهت اطلاع بیشتر و رزرو محل به نماینده

ANGLO CONTINENTAL SCHOOL OF ENGLISH

در ایران غیر از ایام تعطیل از ساعت ۴ الی ۷ بعدازظهر به آدرس بین امیرآبادو شهرآرا خیابان صلح (سی‌متری کیشا) بالاتر از پل خیابان پانزدهم شماره ۴۵ تلفن ۶۳۵۳۱۵ مراجعه فرمایند.

۱ـ۳۶۹۹۴

آگهی استخدام

سازمان بیمه های اجتماعی برای خدمت در واحد های درمانی خود در تهران به تعدادی پزشك متخصص کودکان نیازمند است ـ داوطلبان میتوانند بمنظور آگاهی از شرایط استخدامی به‌اداره امور استخدامی سازمان بیمه های اجتماعی واقع درطبقه چهارم در خیابان آیزنهاور مراجعه نمایند.

سازمان بیمه های اجتماعی

۱ـ۲ ۱ـ۳۶۹۷۰

تلویزیون
بر
جام جهان نما
مجهز به ماسك مخصوص
که چشم‌ها را خسته نمیکند

ما کلاه مخصوصی سرتان میگذاریم
که شما را زیبای روز میکند.
ویگ شاپ فروشگاه فردوسی فروشگاه مرکزی سبه
ویگ شاپ آیزنهاور شماره ۴۵۰ تلفن ۹۵۰۱۳۳
The Wig Shop
ویگ شاپ

ممتاز
سردخانه‌های

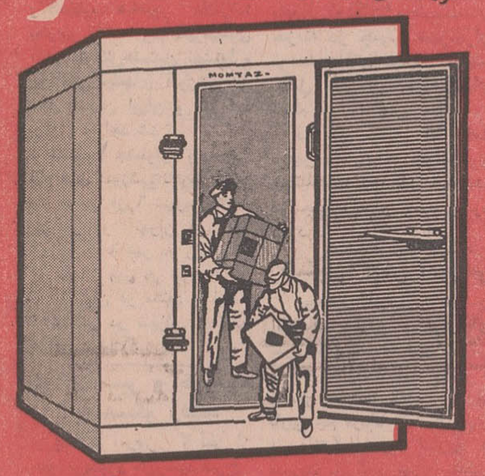

سازنده دستگاههای بستنی سازی ـ فانتزی ـ قصابی ـ کبابی ـ سردخانه
نمایشگاه شماره ۱ میدان خیام روبروی بانك کارگشائی تلفن ۲۹۸۹۰
نمایشگاه‌شماره۲نادری‌اول کوچه شیروانی‌تلفن ۳۱۸۸۹۷

تلفن های جدید اداره مرکزی
شرکت مهندسی شه‌راد
۸۲۱۷۰۱ ـ ۸۳۶۳۴۸ ـ ۸۳۶۳۴۹

آگهی استخدام
شرکت سهامی پلاستیلوکس
شرکت سهامی پلاستیلوکس تولید کننده لوله ازماده پی‌وی‌سی سخت یکنفر دوشیزه و یابانوی جوان که تسلط کامل به ماشین نویسی لاتین و فارسی و امور بایگانی داشته باشد بطور تمام‌وقت‌استخدام مینمایداز‌متقاضیان خواهشمند است‌به‌تلفنهای۲۲۲۸۹ و ۲۹۵۵۸ و یا به دفتر مرکزی شرکت واقع در
خیابان خیام جنوبی شماره ۳۳۰
روبروی پاچنار مراجعه فرمایند

ازصبح چهارشنبه در بزرگترین گروه سینمائی ایران
«ظهوری»
بعد از موفقیت بینظیر فیلم «دزد وپاسبان» باردیگر شیرین تر، داغ‌تر و بامزه‌تر از آنچه تاکنون دیده‌اید در آخرین شاهکار خود خواهد درخشید.

یك فیلم از زندگی... پر ازخنده وشادی

برودی در
مولن‌روژها

کندیس برگن
رابرت استراوس
دونالدپلیزنس
سرباز آبی
باتاکنیکالر ـ رنگی

کارگردان
رالف نلسون
SOLDIER BLUE

محصول: امباسی پیکچرز
پخش از: مترو گلدوین مایر
MGM

تاریخ اجرای مرحله دوم قانون استخدام

خبرهای روز

صدورفرمان سناتورهای انتصابی تهران‌واستانها

فرامین سی‌نفر سناتور انتصابی تهران و استان‌های کشور شرف صدور یافته و بدعوت آقای‌معینیان رئیس دفتر مخصوص شاهنشاهی ، سناتورهای انتصابی امروز ساعت‌شش بعد از ظهر درعمارت‌وزارت دربار حضور خواهند یافت و فرمان سناتوری هر یک از آقایان که بتوشیح‌ملوکانه رسیده است دریافت‌خواهند داشت .

۱۵ نفر سناتور انتصابی از تهران و ۱۵ نفرسناتور انتصابی از استان‌هاهستند که امروز فرامین سناتوری ایشان بوسیله‌آقای معینیان تسلیم خواهد شد .

بدین ترتیب تعداد شصت نفر نمایندگان سنا که سی نفر سناتورهای انتخابی تهران و استان‌ها بهنگام انتخابات عمومی پارلمان انتخاب گردیده‌اند ، تکمیل میشود .

امتحان ورودی آموزشگاه عالی پرستاری

پیش‌از ظهر دیروز امتحان ورودی آموزشگاه عالی پرستاری‌رضاشاه کبیروابسته به جمعیت شیرو خورشید سرخ‌ایران درسالن دانشکده پزشکی دانشگاه تهران برگزارگردید. دراین امتحان بیش از سیصد و پنجاه دوشیزه داوطلب دیپلمه شرکت داشتند که از میان آنان چهل‌نفر برای گذراندن دوره لیسانس پرستاری انتخاب خواهند شد .

هشتمین جشنواره فیلم های آموزشی

بعداز ظهر امروز در حضور والاحضرت شاهپور غلامرضا پهلوی‌و والاحضرت میثره‌پهلوی آئین گشایش‌هشتمین جشنواره بین‌المللی فیلمهای آموزشی در محل انجمن ایران و آمریکا برگزار خواهد شد .

هشتمین جشنواره بین‌المللی فیلم های آموزشی تا روز ٤آذر ماه بترتیب از ٦ شهریور تا١٥ شهریور در تهران از ٢٧ شهریور تا ٦ مهر در رضائیه‌از ١٠ تا ١٩ مهر در تبریز از ١ تا ١٠ آبان در مشهد و از١٥ تا ٤ آذر در شیراز ادامه خواهد داشت .

جوانان شیر و خورشید به مسکو رفتند

بامداد امروز ٢ نفر از جوانان‌شیرو خورشید سرخ ایران بهمراه یك سرپرست برای شرکت در اردوی بین‌المللی جوانان صلیب سرخ ـ هلال‌احمر ـ شیرو خورشید سرخ که از تاریخ ٦ تا ١٨ شهریور ماه با شرکت جوانان ٨٦ کشور جهان در شوروی برگزارمی گردد عازم مسکو شدند .

بازگشت وزیر و معاون وزارت اطلاعات

آقای محمد سام وزیر اطلاعات و آقای فرهاد نیکوخواه معاون آن وزارت خانه ، پس از یک بازدید ٨ روزه از اروپا بتهران بازگشتند .

هیات رئیسه سنی سنا تعیین شد

برای دومین بار دکتر مصطفی الموتی نماینده رودبار والموت بسمت‌لیدر فراکسیون پارلمانی حزب ایران نوین انتخاب گردید.

فراکسیون ایران نوین در مجلس شورای ملی با ٢٢٩ عضو ، یکی از بزرگترین فراکسیونهای پارلمانی در دوران‌مشروطیت است .

دکتر خطیب دادفر نماینده مراغه و مهندس علی برومند نماینده اسدآباد به عنوان قائم مقام لیدر انتخاب شدند و مهندس حاج حسن صائبی باردیگر بسمت دبیر فراکسیون انتخاب گردید .

چهره رئیس و اعضای هیات رئیسه سنی مجلس شورای ملی در دوره جدید قانونگزاری مشخص شده است و اعضای‌هیات رئیسه سنی‌سنا، نیز بشرح زیر تعیین گردید .

سپهبد امان‌الله جهانبانی (رئیس)

دکتر شمس‌الملوك‌مصاحب‌ـ دکتر ناصر یگانه ـ مهندس بلوری و مهندس حیدرعلی ارفع (منشی) .

فردا اسامی سناتورهای انتصابی منتشر میشود .

بخش کودکان بیمارستان خزانه افتتاح شد

ساعت ٩ بامداد امروز بخش کودکان بیمارستان خزانه در جنوب شهرتهران توسط آقای نیکپور مدیر عامل سازمان بیمه‌های اجتماعی گشایش یافت .

در این بخش ٦٠ تخت مجهز که بتواند جوابگوی احتیاجات کودکان بیمه‌شده در جنوب شهر باشد وجود دارد .

تشکیل کلاس آموزشی

بمنظور افزایش سطح اطلاعات تعاونی و حرفه‌ای سرپرستان حوزه های تعاونی و تعلیم اصول مدیریت و سر ـ پرستی به آنها کلاسی که از تاریخ نهم مرداد ماه سال‌جاری در دانشکده علوم اداری و مدیریت بازرگانی تهران تشکیل شده بود ، پایان یافت .

در این کلاس ٤٣ نفر از سرپرستان حوزه های تعاونی روستائی شهرستان های نقاط مختلف کشور شرکت داشتند . این عده‌دربازگشت‌به شهرستان های محل خدمت خود آنچه را که آموخته‌اند به سایر همکاران خود تعلیم خواهند داد .

امروز اعلام شد که مرحله دوم قانون استخدام قبل ازتهیه اصلاحیه های جدید قانون و حداکثر در سه ماهه آخرسال بمرحله اجراء در خواهد آمد و سازمان امور اداری با تمام امکانات‌برای اجرای این‌مرحله که مکمل مرحله اول قانون استخدام خواهد بود کوشش خواهد کرد .

خبرنگار ما اضافه میکند که در اجرای این مرحله ازقانون استخدام هیچگونه اشکالی‌پیش نیامده است ، بلکه پیش بینی میشود که با بعمل در آمدن مرحله دوم که مربوط به تعیین ارزش مشاغل و طبقه بندی مشاغل میباشد برخی اشکالات موجود کارمندان دولت مرتفع خواهد شد .

بعقیده کارشناسان سازمان امور اداری اصولا اجرای‌مرحله دوم قانون بسیاری از مشکلات و نا هماهنگی های حقوق و مزایای دریافتی کارمندان را مرتفع خواهد کرد و تا اجرای این مرحله موجبی برای اصلاح قانون استخدام وجود نخواهد داشت .

سازمان اموراداری‌واستخدامی کشور ضوابط تعیین مشاغل و طبقه‌بندی را از بزرگترین وزارتخانه‌ها که دارای پرسنل زیادمیباشند آغاز کرده وتاکنون طبقه‌بندی مشاغل‌معلمان ،اطباء، و سطوح مختلف کارمندان اداری‌دروزارت آموزش‌وپرورش ووزارت بهداری پایان یافته و رویهمرفته در وزارت آموزش و پرورش طرح طبقه‌بندی مشاغل معلمان و در وزارت بهداری طرح طبقه بندی مشاغل درمانی و بهداشتی پایان یافته است .

*** کمیسیون عالی**

جهت اجرای مرحله دوم‌قانون‌استخدام کمیسیون های متعددی در وزارتخانه‌ها تشکیل میشودو در حال حاضر مقدمات کار این کمیسیونها در وزارتخانه های آموزش‌و پرورش و بهداری‌مهیا گردیده است .

در هر یك از وزارتخانه های مذکور یك‌کمیسیون عالی‌جهت رسیدگی باختلاف نظر در کمیسیون های فرعی تعیین‌شده است و نظر کمیسیون عالی در مورد تعیین‌طبقه شغلی کارمند قاطع میباشد .

کمیسیون های فرعی که کار رسیدگی‌به پرونده های‌پرسنلی کارمندان را بعهده میگیرد ، متشکل‌از نمایندگان‌حسابداری، کارگزینی و نماینده معاون وزارتخانه و کارشناس سازمان امور اداری و استخدامی کشور میباشد که با توجه‌به محتویات پرونده کارمند، پیشنهاد صدور حکم طبقه جدید را میدهد .

اگردرکمیسیون فرعی درمورد یا مواردی اختلاف نظر باشد و کمیسیون نتواند تصمیم قاطع اتخاذ کند،موضوع درکمیسیون عالی موردرسیدگی‌قرار میگیرد و باستناد نظر این کمیسیون حکم اجرای مرحله دوم قانون در مورد کارمند صادر میشود.

*** درسایر وزارتخانه ها**

اجرای مرحله‌دوم قانون‌استخدام در سایروزارتخانه ها وموسسات مشمول قانون استخدام ازمدتها قبل آغازشده و طرحهائی‌نیز تهیه گردیده که در مرحله نهائی میباشد .بسیاری ازمشاغل اداری سایرسازمان‌های دولتی، با تعیین‌ضوابط وشرایط احراز مشاغل اداری دو وزارتخانه آموزش و پرورش و بهداری مشخص شده است و بدین ـ ترتیب تعیین گروه و رشته‌های کارمندی درسایر وزارتخانه ها سهل‌تر گردیده است .

خبرنگار ما میافزاید :اعتبارات مربوط‌به‌افزایش‌حقوق کارمندان که بااجرای مرحله دوم‌ضروری خواهد بود ،درمتمم بودجه سال جاری گنجانیده خواهد شد ، تا از تاریخ صدور حکم‌اجرای مرحله دوم‌افزایش حقوق متعلقه کارمندان پرداخت شود .

از اول مهرماه

به‌مدیران و معاونان دبستانها فوق‌العاده پرداخت میشود

از اول‌مهر١٣٥٠ به مدیران و معاونان دبستانها فوق‌العاده مقطوع‌متناسب با میزان‌کوشش های فوق‌العاده آنان پرداخت خواهد شد و این فوق‌العاده از ١٢٥٠ تا ٣٥٠٠ ریال خواهد بود.

تاریخ اجرای این دستور از اول‌مهرماه ٥٠ میباشد و طبق ضوابط وآئین‌نامه های‌موجود، مدیران دبستانها تا ٣٥٠٠ ریال و معاونان تا ١٢٥٠ ریال فوق‌ـ العاده مقطوع دریافت خواهند داشت و این فوق‌العاده غیر از فوق‌العاده فنی معلمینی است‌که دستور اجرای آن نیز بزودی داده خواهد شد.

امتحانات تجدیدی ششم متوسطه فردا آغاز خواهدشد

ساعت ٨ صبح فردا امتحانات نهائی ششم متوسطه درسراسر کشور آغاز خواهد شد .

درامتحانات رشته ریاضی و ادبی تهران فردا ٨٦٥٥ نفر شرکت خواهند کرد که از این عده ٦٩٤٦ نفر داوطلب رشته ریاضی و ١٧٠٩ نفر داوطلب رشته ادبی هستند .

داوطلبان رشته ریاضی صبح فردا امتحان‌هندسه ومخروطات وبعدازظهرامتحان انشاء فارسی

و داوطلبان رشته‌ادبی صبح امتحان فلسفه و بعداز ظهر امتحان انشاء فارسی خواهند داشت .

نتایج امتحانات

تصحیح اوراق امتحانی بلافاصله بعدازانجام هرامتحان انجام خواهد گرفت و نتایج تا آخر شهریور ماه اعلام خواهد شد .

والاحضرت شاهدخت اشرف پهلوی به مسکو رفتند

امروز والاحضرت شاهدخت اشرف پهلوی به مسکو رفتندتا ریاست هیات بین‌المللی‌گزینش برنده جایزه مبارزه بابیسوادی جهانی سال ١٩٧١ـ محمدرضا پهلوی را برعهده گیرند.

یک هفته بعد والاحضرت‌در پاریس خواهند بود تا با کمیته بین‌المللی وابسته به مبارزه با بیسوادی «یونسکو» مشورت کنند. سپس جایزه برندگان را اهداء خواهند کرد .

سفر والاحضرت به مسکوبه دعوت شورای عالی اتحاد شوروی انجام میگیرد. بهمین سبب ایشان علاوه‌بر اداره جلسات ، هیات، با رهبران حکومت شوروی ملاقات‌خواهند کرد. والاحضرت در این سفر به شوروی برنامه های رسمی دیگری نیز انجام خواهند داد از جمله دیدار کوتاهی‌ازکرانه بالتیک بعمل می‌آورند این برنامه‌ها پیش از آغازکارهیات که از ٣٠ اوت تایکم سپتامبر انجام میگیرد اجرا میشود.

اهداء جوایز در مقریونسکو در پاریس روز ٨ سپتامبرانجام خواهد شد سپس والاحضرت به لندن خواهند رفت .

در پایان این جلسات و برنامه‌ها والاحضرت شاهدخت اشرف پهلوی‌به نیویورك‌خواهند رفت تا رهبری هیات نمایندگی ایران را در اجلاس مجمع عمومی سازمان ملل‌متحدبرعهده گیرند .

دریافت پرچم سرخ

والاحضرت درمسکو ناشناس نیستند. چندین‌سال پیش‌ایشان نشان پرچم سرخ را ازاستالین دریافت داشتند و این نشان‌پیش از آن به‌هیچ فرد خاندان سلطنتی جهان داده نشده بود.

دربیست سال گذشته‌والاحضرت شاهدخت اشرف پهلوی اوقات خودرا به‌هدایت اقدامات بشر دوستانه در سطح ملی و بین‌المللی گذرانده‌اند این‌کارها میان ایشان و یونسکودرپاریس ونیویورک روابط نزدیک‌بوجود آورد . ابتدا عضویت سازمان بین‌المللی مبارزه با بیسوادی را یافتند و در ١٩٦٧ بریاست کمیته مشورتی وابسته‌به‌یونسکو برای مبارزه بین‌المللی با بی سوادی برگزیده شدند .

آقای هویدا نخست‌وزیر پس‌از معرفی تیمسار سپهبد امجدی ، هنگام خروج ازسازمان‌تربیت‌بدنی وتفریحات، سالم باسرپرست تازه این‌سازمان خداحافظی میکند .

رئیس سازمان تربیت بدنی تغییر کرد

هویدا: تبعیض درورزش از بین میرود

شاهنشاه آریامهر صبح‌امروز آقای هویدا نخست وزیر را بحضور پذیرفتند . در این شرفیابی نخست وزیر ،تیمسار سپهبدمصطفی‌امجدی را بسمت معاون نخست وزیر و سرپرست سازمان تربیت بدنی بحضور ملوکانه معرفی کرد .

مقارن ساعت ده‌ونیم صبح ، آقای هویدا نخست وزیر در سازمان تربیت بدنی حضور یافت و تیمسار امجدی را به مسئولین و مقامات سازمان معرفی کرد . در این مراسم کلیه مسئولین سازمان تربیت بدنی ، گروهی از روسای فدراسیونها و روسای ادارات مختلف سازمان حضورداشتند.

بیانات نخست‌وزیر

آقای نخست وزیر هنگام معرفی تیمسار امجدی اظهار داشت : ساعت ده صبح امروز در پیشگاه شاهنشاه آریامهر افتخار حضور داشتیم و تیمسار سپهبد امجدی بعنوان سرپرست تازه سازمان تربیت بدنی، بااوامر شاهنشاه آریامهر که شرف صدور یافته است از امروز کار خود رادر این دستگاه آغاز خواهد کرد .

من تیمسار امجدی را از زمانی که خدمت وظیفه را در دانشکده افسری انجام میدادم می‌شناسم و با آشنائی به خصوصیات روحی وی‌امیدوارم با همکاری کلیه مسئولین‌ورزش و مطبوعات ورزشی مملکت ، که دستهای توانای ورزش و سلامت این نسل میباشند، نیات شاهنشاه آریامهر به بهترین شکل ممکن انجام شود .

من بعنوان رئیس شورای عالی سازمان تربیت بدنی از این پس مسئولیت مستقیم و مهمی در راه پرورش وسلامت این نسل دارم ، از این رو چون سایرشئون مملکت بایددر این قسمت نیز احساس مسئولیت و انجام وظیفه کنم . در ورزش تبعیض باید از میان برود. این خواست شاهنشاه است ، جوانانی که همه ایرانی هستند و همه شاهپرست، به‌هیچ‌شکلی نباید تمایزی نسبت به یکدیگر داشته باشند ، مگر در سایه برتری و قدرت و شایستگی .

مطبوعات ما باید باین اصل‌توجه داشته باشند که از این پس محیط ورزش برای دوستی و صمیمیت بیش ازهر چیز اهمیت قائل‌خواهد بود و پیروزیها و موفقیت های تیمی یافردی در درجه دوم‌اهمیت قرار دارد .

*** برنامه کار**

در پایان سخنان آقای نخست وزیر تیمسارمصطفی امجدی‌معاون جدید نخست وزیر و سرپرست سازمان تربیت‌بدنی یادآورشدکه من با خانواده ورزش بیگانه‌نیستم. مدتها در پست ریاست فدراسیون وزنه‌برداری‌وبعدمعاونت فدراسیون اسکی به‌ورزش خدمت کرده‌ام . آقای نخست‌وزیر در کمال حسن‌ـ نیت و محبت با انتخاب من می‌ـ خواهند مسئولیت تازه خود را نسبت به‌ورزش به بهترین شکل انجام دهند . زمانی که اوامر شاهنشاه آریامهر شرفصدوریافت، با شناسائی که نسبت به ورزش داشتم برنامه‌ای برای کار ،تدارک دیدم .

برخلاف شایعات معمول هیچ‌نقل و انتقالاتی‌دردستگاه ورزش‌صورت نخواهد گرفت مگر بایک بررسی اصولی‌و پذیرش اینکه روسا و مسئولین قسمت ها و فدراسیون های ورزشی قدرت کار را در سطحی که ما میخواهیم دارند یا خیر . بفرمان شاهنشاه آریامهر نیروی کلی ما با پشتیبانی شخص آقای نخست وزیر در راه تدارک وسازندگی‌ورزش مصروف خواهد شد .

اصلی که بیش از هر چیز به‌آن توجه می‌شودمسئله بوجود آوردن عدالت مطلق در ورزش میباشد.

مادر سطح روستاها پایه های ورزش را استوار می‌کنیم ، می‌ـ کوشیم‌باشگاه هائی با امکانات و استاندارد مورد نیازامروز ،بوجود آوریم و کاری کنیم که جوانمردی‌و روح ورزش بیش از پیش دروجود جوانان ما خانه کند .

کنترل داوران

محیط ورزش ، محیط دوستی و صمیمیت است‌نه نفاق و تبعیض، حتی برنامه‌ای خواهیم داشت که اداره‌ای بنام « کنترل مسابقات » یا « داوران » تاسیس کنیم تاهرگاه داورانی‌باشند که نه‌بخاطرتبعیض، بلکه بخاطر عدم قدرت روحی قادر به اجرای عدالت در میدان‌نیستند شناخته شوند .

همچنین شاهنشاه آریامهردرباره فوتبال اوامر موکد صادر فرمودند که فوتبال هرچه زودتر حرفه‌ای شود .

باین ترتیب هدف اصلی‌ماگسترش ورزش در سطح کشور ، بوجود آوردن امکانات تازه برای دوستی بیش از پیش جوانان ، ایجاد وسائل‌لازم ، تدارک مربی ، استادیوم‌ها خواهد بود .

هیچ باشگاهی نسبت به باشگاه دیگری برتری نخواهد داشت و همانطوریکه آقای‌نخست‌وزیراشاره کردند ما انتظار داریم مطبوعات بیش از هرچیز یار ومددکارو دستهای توانای ما باشند ، ما را راهنمائی کنند و راه‌های اصولی‌را با انتقاد سالم بما بشناسانند ..

بیوگرافی

تیمسارسپهبد مصطفی‌امجدی معاون نخست‌وزیرو سرپرست تازه سازمان تربیت‌بدنی‌درسال ١٢٩٨ متولد شده است. وی در سال ١٣١٧ پس از پایان تحصیلات متوسطه به دانشکده افسری راه یافت‌ودر سال١٣١٩ هنگام فارغ‌التحصیل شدن رتبه دوم دانشجوئی را بدست آورد و با عنوان فرمانده دسته‌آتشبار لشگر تبریز خدمت سربازی را آغاز کرد .

بعد از شهریور ١٣٢٠ مجددا فرمانده دسته توپخانه دانشکده افسری تهران شد و در این زمان آقای هویدا نخست وزیر بعنوان افسر وظیفه در این‌دسته خدمت کرد ـ سال ١٣٢٦ به لشگر خوزستان منتقل شد و ابتدا باعنوان بازپرس فرماندار نظامی آبادان و بعد فرمانده آتشبار لشگر خوزستان دوسال در این لشگر خدمت کرد. تیمسار امجدی‌درمهرماه ١٣٢٨ عنوان مدیریت ورزشی لشگر گارد شاهنشاهی‌را بدست‌آورد. سپس رئیس رکن دوم لشگر گارد گردید و بعد در مهرماه ١٣٣١ برای دیدن دوره عالی رشته توپخانه در دانشگاه‌نظامی حضور یافت و بعد از کسب مقام رتبه اول بین کلیه دانشجویان مفتخر به دریافت نشان درجه سه دانش گردید.

در مهرماه١٣٣٥ ضمن‌عهده‌دار بودن فرماندهی گردان‌توپخانه لشگر ٢ زرهی دوره دانشگاه جنگ باز هم با رتبه نخست به پایان رسانده و به دریافت نشان درجه دو دانش مفتخر گردید .

مهمترین پست های بعدی وی فرمانده تیپ قزوین ، فرمانده مرکزتوپخانه اصفهان، ریاست اداره «اردنانس» و سرانجام ریاست اداره چهارم ستاد بزرگ ارتشتاران بوده است و از مهرماه سال ١٣٤٩ به درجه سپهبدی مفتخر گردیده است.

جیمز رستون گفت :

شوروی یک‌میلیون سرباز در مرز چین مستقر کرده

ترس بزرگ چین از شوروی و ژاپن است

از قول جیمز رستون‌نویسنده نیویورك‌تایمز که‌تزدیك به‌دوماه در چین کمونیست بسر برده و اینک وارد هنك‌کنگ شده‌است مطالب تازه‌ای مخابره شده است. واز جمله اینکه گفت مقامات چین‌بوی‌اطلاع داده‌اند که شوروی یک میلیون سرباز در مرزهای چین مستقرساخته است .

یونایتدپرس امروز از قول آقای جیمز رستون گزارش‌داد که بزرگترین ترس چین، حمله شوروی است وهمین‌ترس‌سبب شده است که در پکن و سایر شهرهای بزرگ چین اقدامات دفاعی دامنه‌داری صورت‌گیرد. رستون گفته است نخست وزیر چین هنگام صحبت در باره مسائل جهان درباره پیشرفت اقتصادی ژاپن به او گفت معمولا قدرت اقتصادی منجربه قدرت نظامی میشود و اگرژاپن از برنامه‌های خود در قبال تایوان و کره صرفنظر کند چین آماده خواهد بود باژاپن یک‌قرارداد «دفاع مشترك»منعقد کند .

رستون گفته است چینی‌ها خطر حمله شوروی را جدی تلقی میکنند وچندباربا‌وگفته‌اند شوروی بیش از یک میلیون سرباز درمرز چین مستقرساخته حال آنکه امریکا چنین خطری را برای چین دربرندارد.

یونایتدپرس نوشته است از آقای رستون سئوال شد که برزیدنت نیکسون ازمسافرت‌به پکن چه نتیجه خواهد برد؟ و او پاسخ داد :

«انتخاب مجدد» .

دیروز مبارزین ترک قبرس ٣٦ یونانی قبرسی را به‌تلافی بازداشت ٢٥ جنگجوی ترک قبرسی دستگیر کردند .

رئوف دنکتاش برای آزادکردن یونانیهای گروگان گرفته شده‌بلافاصله به مرکز پلیس یک محله ترکنشین که‌در حومه نیکوزیا قراردارد رفت دراین عکس دنکتاش (که‌صورت خودرا پنهان‌کرده)باچهار تن‌ازجنگجویان ترک که اونیفورم ارتشی به‌تن‌دارد دیده میشود .

عکس رادیوئی اطلاعات

در ٦ حادثه ١٤ نفر کشته شدند

بقیه‌از صفحه حوادث

حادثه ٤ سرنشین آن باسامی : حسین نوبخت ٣٨ ساله ، عیسی ٢٠ ساله و دخترچه ٣ ساله‌ای بنام فاطمه و یکنفر دیگر که‌هویت آن معلوم‌نیست کشته‌شدند. بیست نفر از سرنشینان اتوبوس کمه سختی آسیب دیده‌اند ، توسط مامورین انتظامی شاه‌آباد غرب به‌بیمارستان های کرند وکرمانشاه منتقل شدند.

مجروحین اکثر پاکستانی‌هستند

*** در نقده**

مینی‌بوس شماره ٧٤٧٥٤تهران در سه کیلو متری نقده واژگون شد،راننده‌کمک راننده وسرنشینان آن‌که‌زن و شوهری بودند،مجروح شدند.

مجروحین‌وسیله مامورین‌پاسگاه ژاندارمری « شیرین بلاغ » به بیمارستان شیر و خورشید سرخ نقده انتقال یافتند ولی یکی ازآنان بنام ام‌البنین ٣٥ ساله درگذشت . مجروحین‌دیگر نجف ولی ٤٠ساله، تقی هاشمی و محمد رحم دل راننده و کمک راننده مینی‌بوس بودند.

راننده مینی‌بوس‌پس ازپانسمان از بیمارستان مرخص شد وبه دستور آقای‌افشار بازپرس دادگاه نقده‌روانه‌زندان‌شد وبموجب‌اطلاع خبرنگار ما در نقده : این مینی‌ـ بوس از قریه «شیخ احمدلو» نقده عازم رضائیه بود.

نومیری برای عادی کردن روابط سودان و شوروی از سادات کمك خواست

پرزیدنت نیکسون‌قراردادبرلن‌راتائیدکرد

بیروت ـ خبرگزاری فرانسه ـ روزنامه «النهار» چاپ بیروت در شماره‌امروزخود نوشت که‌نومیری برای بهبودروابط سودان واتحاد جماهیر شوروی‌به پرزیدنت انور‌ـ السادات اختیار تام داده است. سادات پس‌ازامضای قانون‌اساسی فدراسیون جماهیرعربی در دمشق روزبیست و یکم اوت به خرطوم رفت‌و ظاهرا در جریان این‌بازدید نومیری از وی درخواست کرده است که سودان و شوروی را با یکدیگر آشتی دهد.

«النهار» اضافه‌کرده است که‌در روزهای‌آینده‌روابط‌شوروی ومصر نیز بیش از پیش بهبود خواهد یافت.

قراراست در نخستین هفته ماه سپتامبر وینوگرادف سفیر شوروی در مصر به قاهره باز گردد وی حامل پیامی از جانب رهبران شوروی برای پرزیدنت انورالسادات خواهد بود.

سن‌کلمنتین‌ـکالیفرنیا‌ـیونایتدپرس‌ـ پرزیدنت ریچارد نیکسون رئیس جمهوری ایالت متحده موافقتنامه نمایندگان چهار کشور آمریکا ، شوروی ، فرانسه و انگلستان در باره برلن را تایید کرده گفت وی اطمینان دارد این موافقتنامه پس از امضاء از جانب دولت های چهارکشور گامی بس مهم بسوی پایان دادن بحران در سراسرگیتی محسوب خواهد شد .

نیکسون ساعت های متوالی با حضور کنت روش سفیر آمریکا در‌بن وهنری‌کیزینگر مشاوررياست جمهوری‌درامور امنیتی‌این‌موافقت‌ـ نامه رامورد بررسی قرارداد . سفیر آمریکا در آلمان غربی که اینک برای توضیحات بیشتر پیرامون موافقتنامه چهار دولت‌به واشنگتن مسافرت کرده است پس از ملاقات‌با رئیس جمهوری امریکا به‌خبرنگاران گفت موافقتنامه حاصله بین نمایندگان چهار کشور پیروزی بزرگ‌برای‌سیاست خارجی آمریکا ومتحدین اروپای غربی محسوب میشود.»

کاسترو حاضر به مذاکره باآمریکانیست

هاوانا ـ خبرگزاری فرانسه ـ فیدل‌کاسترو نخست وزیر کوبا بار دیگرامکان هرگونه مذاکره بادولت امپریالیستی امریکا را رد کرد. وی ضمن نطقی که در دانشگاه هاوانا ایراد کرد اظهار داشت نه تنها کوبا با ایالات متحده وارد مذاکره نخواهدشد بلکه درسازمان کشور های امریکائی نیز شرکت نخواهد کرد.

فیدل‌کاسترو ضمن بحث ازاوضاع بولیوی گفت امپریالیسم و ارتجاع در بولیوی با جنبش انقلابی به ستیزه جوئی برخاسته و تنهاراه نجات برای مردم بولیوی ادامه مبارزه مسلحانه است.

دنباله اخبار خارجه

تصمیمات مهم پولی سویس و انگلستان

لندن ـ خبرگزاری فرانسه ـ خزانه داری انگلستان به‌تقلید از بانک سویس اعلام کرد که از روز سه شنبه این هفته به پولهائی که از خارج از گروه‌استرلینگ (جامعه‌مشترك المنافع) وارد انگلستان شود بهره نخواهد پرداخت.

سخنگوی خزانه‌داری‌انگلستان اظهار داشت این اقدام برای آن است که از ورود سیل آسای ارز بمنظور سفته بازی واحتکار به انگلستان‌جلوگیری به عمل آید .

خزانه‌داری انگلستان خرید ارز بوسیله بانکهای‌این کشور را محدود ساخت و دستور داد هنگام واریز حسابها ، بجای لیره استرلینگ (پوند) ارز دیگری قبول نکنند .

بانک سویس‌دیروز اعلام‌کرده بود که به پولهائی که ازروز ٣١ ژوئیه وارد این کشور میشود و بیش از شش ماه در بانکهای کشور خواهدماند بهره پرداخت نخواهد کرد .

شوروی از آمریکا نیرومندتر شده است

رئیس ستاد مشترک نیرو های مسلح آمریکاضمن‌انتقاد ازمخالفین تمرکز نیروهای نظامی آمریکا در خارج از این کشور ، بدولت نیکسون هشدار داد که بنیه رزمی و توانائی سوق‌الجیشی شوروی نسبت به آمریکا پیشی گرفته و مسکو از واشنگتن تواناتر میشود.

دریاسالار توماس مورر رئیس ستاد مشترک آمریکا طی نطقی‌که بامداد امروزدر مجمعی ازنظامیان آمریکائی در واشنگتن ایراد کرد گفت برتری رزمی آمریکا که در سال ١٩٦٢ شوروی را به ترک مخاصمه درکوبا وادار کرده بود اینک بکلی دگوگون شده است.

وبویژه توسعه سلاح هسته‌ای شوروی توازن قدرت‌نظامی جهانی راتحت تاثیر قرار داده و اگر ایالات متحده دامنه تولید سلاح هسته‌ای ضربتی را وسعت‌نبخشد برتری استراتژیکی جهانی آمریکا ناپدید خواهد شد .

استقبال منقدان سینمائی ایتالیا ازفیلم «گاو»

ونیز ـ آسوشیتدپرس ـ فیلم ایرانی «گاو» مورد توجه مقامات فستیوال بین‌المللی فیلم ونیز واقع شده و کارشناسان فستیوال پیش‌بینی میکنند ممکن است جوایزی‌به‌این فیلم ایرانی داده شود .

در فستیوال بین‌المللی‌فیلم های سینمائی ونیز که روز پنجشنبه آغازشدبیش از چهل فیلم از بیست کشور بمعرض تماشا گذاشته‌میشود و داوران برای بهترین‌فیلمها جوائزی در نظرمیگیرند. نویسندگان‌نشریات سینمائی کشور های مختلف که درایتالیاگرد آمده‌اند با تماشای فیلم ایرانی«گاو»که بکارگردانی داریوش مهرجوئی کارگردان ایرانی تهیه شده و گوشه‌ای از زندگی روستانشینان ایرانی را نشان میدهد گفتند این فیلم درخور ستایش‌است‌و استحقاق دریافت جائزه و مقام عالی را داراست .

در سی و دومین فستیوال فیلم های سینمائی ونیز امسال برای‌اولین بار فیلمی از چین کمونیست نیز عرضه شده است.

در جشن هنر شیراز

شکوه‌تخت‌جمشید یک‌باردیگر تکرارشد

درپنجمین جشن هنرشیراز که‌درحضورعلیاحضرت شهبانو د رتخت جمشید آغاز شد بیش‌از یکهزارنفر از مقامات مختلف و هنرمندان ایرانی و خارجی و مردم سراسر کشور شرکت داشتند.

غیر از دو اثر «دیامرفزر»و «پرسپولیس» «بانیس‌گیزناکیس» و همچنین «آلیس در سرزمین عجایب فیلم» « توت فرنگی‌های وحشی»نیزدرپیشگاه علیاحضرت شهبانو به نمایش گذارده‌شد.

«توت فرنگی های وحشی» اثر «اینگمار برگمن» فیلمسازو کارگردان برجسته‌سوئدی است. این‌فیلم‌برسایر آثار برگمن سایه افکنده و برگمن در آن افکار و عقاید فلسفی وهنری خودرابا زیباترین شکل‌به‌بیننده عرضه‌کرده‌است‌وچکیده‌ای‌است از تمام آثاراو.

در این فیلم برگمن برای چرا های زندگی نیز پاسخ یافته است .

دومین جلسه نمایش فیلم‌جشن هنر شیراز به فیلم «کوره راه» اثر «جیت‌رای»کارگردان هندی اختصاص یافت.

برنامه های نمایش فیلم جشن هنر شیراز دیشب و پریشب با استقبال زیادی‌روبروشد بطوری که‌فیلم‌توت فرنگی های وحشی برای بار دوم نیز نمایش داده شد.

دراولین‌شب جشن هنر قطعه برابهت «پرسپولیس» «بانیس‌ـ گیزناکیس»که بصورت‌آمیخته‌ای از اصوات و نور در کوه به مرحله اجرا درآمد ، در نوع خود کاملا نو بود.

این قطعه به سفارش جشن هنرو به مناسبت جشن دوهزار و پانصدمین سال بنیانگذاری شاهنشاهی ایران ساخته شده است .

شهبانو دربایان برنامه «پرسپولیس» آهنگساز یونانی را به حضور پذیرفتند . گیزنا‌ـ کیس‌همان آهنگسازی است که درگذشته به مناسبت جشن هنر (پرسه‌ـ فاسا) را تصنیف کردو موفقیت چشمگیری به دست آورد .

خبرنگار اطلاعات مینویسد : ازاجرای پرسپولیس گیزناکیس یك فیلم رنگی بوسیله تلویزیون ملی ایران تهیه شده که برای پخش دراختیار رادیوتلویزیون فرانسه قرار گرفت تا از شبکه رادیو تلویزیونی سراسری‌اروپا پخش شود .

گزارش خبرنگار ما حاکیست که شهبانو پس از پایان برنامه افتتاحیه جشن هنر شیراز در تخت‌جمشید به اتفاق همراهان به شیراز بازگشتند و از هتل نوبنیاد کوروش‌کبیر دیدن‌کردند.

ضمن این بازدید شهبانو دستور فرمودند نام کسانی که‌در ایجاد این یادگاربارزش جشن شاهنشاهی فعالیت کرده‌اند ، روی لوحه‌ای نوشته و در هتل نصب شود .

ضیافت شام

در دنباله برنامه های جشن هنرشیرازدیشب ارکسترمجلسی تلویزیون ملی ایران به رهبری فرهاد مشکوه‌برنامه جالبی‌اجرا کرد .

این برنامه که در ساعت هشت‌ونیم دیشب در هوای‌آزاد ترتیب یافته بود در پیشگاه علیاحضرت شهبانو اجرا شد.

گزارش خبرنگار اطلاعات‌در شیرازحاکی‌است که‌علیاحضرت شهبانو ساعت ده‌وبیست دقیقه دیشب در ضیافت شامی که‌از طرف استانداری فارس درکاخ ارم شیرازترتیب‌یافته بودشرکت فرمودند .

ازامروز تا پایان جشن‌هنر شیراز ریزتاژ ها و تفسیر هائی مربوط به جشن‌درصفحه پنجم چاپ میشود .

پیش بینی هوا

هوای سواحل دریای مازندران قسمتی ابری که دراواخر وقت از سمت غرب برمقدارابر های‌گیلان افزوده خواهد شد و همراه با رگبار های‌پراکنده ـ هوای استان های آذربایجان ، نواحی غربی ایران صاف گاهی‌نیمه ابری‌باشد نسبتاشدید درسطح زمین ـ هوای استانهای سیستان و بلوچستان و خوزستان‌صاف با گرد و غبار هوای‌تهران صاف گاهی‌نیمه ابری و غبار محلی ـ هوای سایر نقاط‌کشورصاف تاکمی ابری باغبار محلی پیش‌بینی میشود .

حداکثر درجه حرارت‌امروز تهران نسبت بروز گذشته ٢ درجه خنکتر خواهد شد . گرمترین نقطه در ٢٤ ساعت گذشته اهواز باحداکثر ٤٧و حداقل ٢٤ـ خنکترین نقطه سقز با حداکثر ٢٥ و حداقل ١٠ـ هوای تهران باحداکثر ٣٨ و حداقل آن ٢٣ درجه بوده‌است .

درحضور علیاحضرت شهبانو
پنجمین جشن هنرافتتاح شد

ما حاصل روشنائی زمین هستیم

یادداشتی بر اجرای پرسپولیس
در تخت جمشید

اثر گزناکیس سطحی و ناموفق بود

برداشت بیگانگان ازفرهنگ ما ، هنوز نادرست است

پرسپولیس ساخته آقای «یانیس گزناکیس» برنامه افتتاحیه جشن هنر بود . این قطعه که ترکیبی از نمایش و موسیقی‌است وشرحش خواهد آمد ،برحسب سفارش سازمان جشن هنر ساخته شده است. برای دیدن‌این‌برنامه که‌ساعت ۸ بعدازظهر روز پنجشنبه در حضور شهبانوی ایران در تخت‌جمشید اجرا میشد آماده شدیم . ساعت ۶ بعدازظهر اتوبوس هیئت مطبوعاتی و جماعتی از مهمانان فرنگی را از «هتل» حرکت داد .

این هتل که ظاهرا می‌بایست در مهرماه افتتاح میشد هتل چند طبقه‌ایست با تزئینات و تجهیزات کافی و در قلب‌شهر، اما گفتنی است که هنوز آماده بهره‌برداری نشده ، روزنامه‌نگاران و بعضی از اعاظم جهانگردان و فرنگیها راموقتا و بطور آزمایشی در این هتل جا داده‌اند تا مگر در فاصله روز های جشن ، گارسن‌ها رسم پذیرائی را روی مهمانان محترم تجربه کرده و چیزی بیاموزند و اشکالات بر اثر اعتراضات رد شود و هتل پس از ده روز که ما از ان رفتیم ، چیزی باشد بی‌نقص ، برای مهمانان آینده که خوش بحالشان

بهرحال پس‌از تشریفاتی که ذکر آن زائد و بی‌اهمیت است از جاده جدیدالاحداث شیراز به تخت‌جمشید رسیدیم و چون راه اصلی که از حوالی‌ضیمه سلاطین رد میشد مسدود بود از کوره راهی ، پائین تخت جمشید به همراه مهمانان رد شدیم و گمگاه در ان جاده طولانی و تاریك نور چراغ قوه‌ای ما را به راه راست نوید میداد و یا صدائی در تاریکی که مواظب باشید ، گودال !

سرانجام بمکان موعود رسیدیم

بالاخره به‌مدد کنجکاوی و پرسش بسیار به محل نمایش درآمدیم و نفسی براحت کشیدیم.

از قضیه تاریکی سئوال شد چند نفری موضوع را بدون علت دانستنداما یکنفر که‌ظاهرا آدم مطلعی بنظر می رسید آگاهمان کرد که جزو برنامه است و نمایش صوت و نور باید بازمینه تاریکی صورت پذیرد . در این گفتگو بودیم که نورافکن ها بانور سرخ، حدقه چشممان را نواخت .در پناه تخت سنگی نشستیم و منتظر و ساعتی گذشت .

امسال برنامه‌ها نوید غرابت و اعجاب میدهد که شاید مدرنیسم کم کم به اینطرفها می‌اید ، اکثریت خاموش حضرات شرکت کننده در جشن از سه گروه مشخص تشکیل شده‌اند که به مدد نورافکن ها آنهارا بجاآوردیم.

گروهی جماعت‌فرنگی هستند باریش و گیس‌دراز که لباسهای راحت ، یکتا قبا ایستاده ، نشسته‌اند وچندتنی روی‌سنگها دراز کشیده و منتظر اجرای « پرسپولیس » هستند . اینان میهمانان هنرمند جشن‌اند و یا توریست ها وعاشقان فستیوالها که هرجای دنیا فستیوالی باشد شرکت می‌کنند و احیانا دود و دمی و فراغتی و سیاحتی .

خودمانی ها عده دیگری‌هستند ،که مهمانان جشن هنرند اینان روزنامه‌نگاران،هیات‌وابوابجمعی تلویزیون و دوستان هستند و پانسیونرهای هرساله جشن هنر که به تعداد چندان کم‌نیستند و عاشق جشن و هنرند .

اما گروه آخری قاطبه اهالی تهران و شهرستانها هستند اینان را می بینیم که با لباس های اسموکینك و خانم‌هایشان با لباس شب در منتهای تجمل و غرور تشریف‌فرماشده‌اند اما پیداست که اجرای پرسپولیس موافق طبع اینان نیست .

بی اطلاعی

صندلی وجایگاهی در کارنیست

خلق‌الله بایدروی‌زمین بنشینند ویا در تالار های تخت جمشید قدم بزنند و صد بلندگو که موسیقی را پخش خواهد کرد بدانان یاری می کند تا در تاریکی ، حواس‌خود رامتمرکز کنند وبه تاریخ بیاندیشند .

گرچه پاره‌ای از مدعوین ، از نحوه اجرابی‌اطلاع بودندو گرنه زحمت این راه دراز و آن‌تجمل اعیانی را بخود نمیدادند ، به زرنگی این توریست‌ها آفرین می گویم که‌درویشانه ،یکتاقبا، هرجا می شد میروند ، می‌نشینند ، می‌جنبند و احیانا زندگی می کنند ، تك و توكی هم فرنگی هیپی دیدیم که زندگی خصوصی را در محل عمومی ادامه میدادند .

این از آدمها اما بشنوید از «پرسپولیس» :

ساعت ۸ درست موقعی که گردوخاك از ستونهای نور گذر می کرد و حس میکردی که‌باد از چهار طرف از ویرانه های تخت جمشید گذرمی کند . ناگهان اصوات تاریخی از صد بلندگو پخش شد و آتشی بر کوه روبروی تخت جمشید آنجا که مقبره‌شاهان قراردارددروشن شد .

آتش شعله زد و بالاگرفت و موسیقی الکترونیك همهمه خود را آغاز کرد .

این بنده مدعی هستم که از موسیقی الکترونیك بی‌اطلاع هستم و همین کافیست تااظهار نظر من در باره کم و کیف‌این نوع موسیقی احیانا خشم آقای گزناکیس و وابستگان را برنیانگیزد اما درست‌ده دقیقه اول موسیقی رابدقت‌دنبال کردم. مگرنه اینکه باید مستمع خوبی بود ؟ اما صداهای یکنواخت که از ترکیب دهها صدا پدید آمده بود و به اهتمام صنعت مونتاژ به حد آبستراکسیون رسیده بود تابدانجا خستگی‌آور شد که این مستمع هنرپرور را ازقید ادامه هنرپروری‌معاف کرد وطاقت از دست برفت . نگاهی به اینسو و آنسو کردم، دوستان‌هرکسی سرگرم‌اختلاط بابغل دستی است ، گروهی مزاح‌کنان می گذرند ، عده‌ای عبوس نشسته‌اند و می خواهند در جذبه ناشناخته و بدیع‌فرو روند ، اما اگر بیطاقتی در خیلی‌هاست انتظار درهمه‌مشترك است ، چه خواهد شد ؟

براستی چه خواهد شد

از همانجا که شعله نخستین‌را افروخته بودند،یك نور پیدا می شود نوری که از یك چراغ قوه یا مثلا مشعل ساطع می‌شود بعد نفر دومی ، سومی ... تانفر مثلا پانصدمی ، البته این عدد تقریبی است ولی با دوستان شرط بستیم که در همین حدود باید باشد .

اینان برخط‌الراس کوه با مشعلهایشان در شب راه می روند خطی مستقیم از نور های چشمك‌زن که از یك منبع اولیه نور جدا شده است ، من به دوستم می‌گویم ظاهرا غرض از شعله‌اصلی سرچشمه تمدن است و بقیه راهیان تمدن و یا مظاهر گوناگون آن ، او می گوید نمیدانم .مشعلداران که تانیمه کوه رسیده‌اند ناگهان مسیر خود را کج کرده وبطرف پائین کوه سرازیر میشوند . حال نورهائی مقبره‌شان را دردو سوی کوه روشن می کند و یك نور قرمز لکه های سرخ روی ستون های تخت جمشید وروی ما که‌در تاریکی‌نشسته‌ایم می‌افکند .

ساعتی است که بلندگو ها صداهای نامشخص و یکنواختی پخش می کنندوبعد مشعلداران به ته دره‌ای می‌رسند و آنجایك یك فرم شکیل با نورهاشان ترسیم می کنند.

« ما حاصل روشنائی زمین هستیم »

که البته درست خوانده نمی شود . درآخر مشعلداران می‌آیند و از کنار ما رد میشوند. از دختر کی مهماندار می پرسم یکجا می روند ، گفت دنبالشان بروید ، اما این کار درتاریکی مشکل است .

برنامه آقای گزناکیس‌بدین سان تمامی می گیرد. و البته تشویقی در کار نیست ، چند صدائی به اعتراض شنیده‌می‌شود اما اکثریت خاموش هم‌چنان خاموش می ماند شاید ابهت این منظره تاریخی آنها راگرفته و شاید آنان با نظر من موافق نیستند .

اما نظر من چیست

بعنوان آدمی که هر کارتازه را ـبشرطی که اصیل وبدنبال هدفی باشد ستایش می کنم ، من از ستایش این اثر براحتی خودداری کرده‌ام .

آقای گزناکیس در تلفیق موسیقی الکترونیکش ـ که‌بچند وچون ارزش هنری آن کاری نداریم و اصلا ربطی هم بما ندارد ـ با نمایش روشنائی در کوهش دچار اشتباه شده‌است.

آن نمایش ابتدائی و متوسط بازی‌با نور ـ که دیگر کهنه شده و حامل ارزشی نیست .

اینکه ما تمدن را به نوریا مشعل تشبیه کنیم بعد کاری را که در جشن های چهارم آبان سالها پیش از این خیلی بهتر وکاملتر کرده‌باسم «هنرپیشرو» بخورد علاقمندان ، متظاهران بدهیم درست نیست که بدوی، خستگی آور و مایوس کننده هم هست .

اشتباه آهنگساز

این شیوه دست و پاشکسته شایسته تجلیل از تاریخ این سرزمین باستانی نیست ، طرز تلقی آهنگساز از تمدن ، فرهنگ وزندگی امروزی ما درست نیست واین نمایش خستگی‌آور نورو صوت بار دیگراین نظریه را تاکید می کند که‌برداشت جماعت بیگانه ، از تاریخ‌ومیهن ما هنوز نادرست‌و سطحی‌است. و درآخر بگویم که این اثر فقط یکبار و در یك محل‌قابل اجراست چرا که آن گروه مشعل بدستان و ان اصوات‌و نورپردازی ها تنها در این‌مکان بشیوه «وایداسکرین» قابل‌اجرا بود و بیاد حرف شاملو می‌افتم که درباره گزناکیس داوری درستی کرده بود و مدرنیسم این جماعت را ناشی از «عقده» پیشتازی‌و بازاریابی در عصر ما دانسته بود .

ومن امیدوارم که در داوری خود اشتباه کرده باشم. چرا که گرد اوردن ان همه‌جمعیت به خاطر کاری عبث اسان‌نباید باشد .

جواد مجابی

علیاحضرت فرح پهلوی شهبانوی ایران هنگام تشریف فرمائی به تخت‌جمشید آقای علم وزیردربار شاهنشاهی نیز درعکس دیده میشود

نظر گزناکیس درباره اثر خود

در معرفی اثر پرسپولیس نظر دیگری هم هست نظر خود آقای گزناکیس که مرقوم داشته‌اند ، و ما قسمتی از آنرابرایتان نقل می‌کنیم :

پرسپولیس: نمایش وموسیقی

مظهر صداهای تاریخ ، صخره‌های رام نشدنی دربرابر یورش امواج تمدن .

هشیاری کودکانه را باید حفظ کرد زیرا مظهر شناخت فعال و پرسش پیوسته‌ایست که انسان شدن‌را سبب میشود .

جویبارهای نور برویرانه‌هاروان خواهدشد تامردم‌بتوانند در اثنای اجرا آزادانه اینسو و آنسو بچرخند . گروهی از کودکان مشعلهای روشن را درمیان کوه و آپادانا راه خواهند برد و پرتوهای لازر بر دخمه‌های گذشته‌خواهندتابید وباتارهای نورانی کودکان آینده بشریت درهم گره خواهد خورد آنچه‌بود با آنچه خواهد بود با نور پیوند می‌یابد .

«پرسپولیس» نه یك نمایش تئاتری است نه یك باله ، نه حادثه، بلکه سمبولیسم بصری است که همراه و زیر سلطه صوت است .

صوت موسیقی باید سلطه مطلق داشته باشد این‌موسیقی مثل کتیبه‌ای بر سنگ است که برآن پیامهائی به خط هیروگلیف و میخی بطریق فشرده و سر بمهر حك شده وراز خود را فقط بر آنهائی می‌گشاید که میخواهند آنرا بخوانند و میدانند که چگونه بخوانند ...»

برنامه روز شنبه ۶ شهریور جشن هنر :

★ ساعت ۱۰ ـ تالار تاجکداری ـ میزگرد
★ ساعت۱۰ـ۱٤ـ۲۳ سینما آریانا
★ ساعت ۱۷سالن تلویزیون
آلیس در سرزمین عجائب
به کارگردانی : آندره گریگوری
توسط : گروه‌منهتان‌پراجکت (آمریکا)
★ ساعت ۱۷٫۳۰ و ۲۲ ـ تخت جمشید
ارگاست ـ (قسمت اول)
نخستین اثر مرکز بین‌المللی پژوهش تاتری
به کارگردانی : پیتربروك
(اولین اجرای جهانی)
★ ساعت ۲۲٫۳۰ ـ سالن ورزش
«زارتان برادر تارزان»
به کارگردانی: ژرم ساواری
توسط : گراند ماژیك سیرکوس (فرانسه)
★ ساعت ۲۲٫۳۰ حافظیه
موسیقی ایرانی

گزناکیس سازنده آهنك، درپیشگاه شهبانو

صحنه‌ای از اجرای نخستین برنامه جشن هنر

آگهی انتشار تمبر

وزارت پست وتلگراف و تلفن‌باطلاع عموم میرساند بمناسبت پنجاهمین سال تاسیس کشورااردن‌هاشمی یك‌سری تمبریادگاری در یك قطعه بارزش ۲ریال که در چاپخانه دولتی ایران بچاپ رسیده در روز ۲۰ شهریورماه۱۳۵۰ بانتشار گذارده خواهدشد.

۱ـ علاقمندان بجمع‌آوری تمبر های یادگاری میتوانند از اولین ساعات‌اداری روز مذکور در کلیه باجه های مناطق‌پستی تا ۲۵ سری خریداری نمایند کسانیکه بیش از این تعداد نیازمند باشند بایستی تقاضای کتبی خود و بهای تمبر مورد نیاز را تا روز قبل‌از انتشار بمدیریت کل پست تهران و حومه تسلیم دارند به درخواست‌متقاضیان پس از موعد مقرر ترتیب اثر داده نخواهد شد .

۲ـ مدت اعتبار استفاده پستی تمبر مذکور از تاریخ انتشار شش ماه و تا پایان روز ۲۰ اسفند ماه ۱۳۵۰ میباشد چنانچه پس از انقضای‌این مدت‌درروی‌مرسوله‌ای الصاق گرددآن‌مرسوله بدون تمبر تلقی خواهد شد ضمنا تمبر مذکور در اولین روز انتشار با مهرروز در تهران و مراکز استانها ممهور شده و مهر آن در پایان روز انتشار معدوم خواهد شد مالف ۷۱٤٦
۲ـ۱ آـ۳٦۸۳٤

آگهی تمدید مناقصه ۵۰٫٤۷۰

راه‌آهن دولتی ایران بدینوسیله باطلاع داوطلبان شرکت در مناقصه ۲۵ دستگاه ماشین اره‌موتوری دستی چوب‌برمیرساند از نظر تغییر در مشخصات فنی تاریخ تسلیم پیشنهادها که روز ۵۰٫۵٫۱٦ تعیین شده بود بروز ۵۰٫۷٫۳ موکول میگردد ضمنا برای دریافت مشخصات جدید باداره کل کارپردازی مراجعه فرمایند مالف ۷۱۷۱
رئیس کل و مجری طرحهای راه‌آهن‌دولتی‌ایران پرویز آوینی

B.F.Goodrich
بی.اِف.گودریچ
پیشرو صنعت لاستیک سازی در ایران

آموزشگاه عالی پرستاری نیروی زمینی شاهنشاهی

آموزشگاه عالی پرستاری نیروی زمینی شاهنشاهی در سال تحصیلی مهر ۵۱ ـ۱۳۵۰ تعدادی دوشیزه داوطلب از طریق مسابقه و مصاحبه با شرایط زیرین میپذیرد .

الف ـ تابعیت دولت شاهنشاهی‌ایران.

ب‌ـ متدین بیکی از ادیان (اسلام ،مسیحی ، کلیمی ، زردشتی).

پ‌ـ حداقل سن ۱۸ سال‌تمام و حداکثر ۳۰ سال تمام(در هنگام ثبت نام) .

ت‌ـ حداقل قد ۱۵۸ سانتیمتر .

ث‌ـ دارا بودن گواهینامه قبولی ششم طبیعی یا ریاضی که‌بتائید وزارت آموزش و پرورش رسیده باشد .

ج‌ـ داشتن گواهی حسن اخلاق از دبیرستان مربوطه .

چ‌ـ داشتن گواهی عدم سوء پیشینه

ح‌ـ دارا بودن گواهی صحت‌مزاج از موسسات درمانی اداره بهداری نیروی زمینی شاهنشاهی .

خ‌ـ نداشتن همسر و اولاد و سپردن تعهد مبنی برعدم ازدواج‌در مدت تحصیلی در اموزشگاه .

د‌ـ موفقیت در آزمایش های ورودی و مصاحبه .

داوطلبان میتوانند بادر دست داشتن مدارک زیر همه روزه در ساعات اداری از تاریخ درج آگهی تا ۲۵ شهریور باستثناء ایام تعطیل بدفتر بیمارستان لیلا پهلوی واقع در عشرت‌آباد خیابان کرج مراجعه نمایند

۱ـ شش قطعه عکس ٤×٦
۲ـ سه برگ فتوکپی شناسنامه
۳ـ یک برگ فتوکپی دیپلم کامل متوسطه
٤ـ یک برگ فتوکپی ریز نمرات ششم‌متوسطه

امتیازات :

الف ـ دانشجویان آموزشگاه عالی پرستاری در تمام مدت تحصیل شبانه روزی میباشند .

ب‌ـ بهر یک از دانشجویان آموزشگاه عالی پرستاری در مدت تحصیل در آموزشگاه بشرح زیر کمک هزینه تحصیلی داده خواهد شد .

۱ـ درسال یکم ۲۰۰۰ ریال
۲ـ در سال دوم ۲۵۰۰ ریال
۳ـ در سال سوم ۳۰۰۰ ریال

ت‌ـ فارغ‌التحصیلان این آموزشگاه بدریافت گواهی‌نامه عالی پرستاری (معادل لیسانس) برطبق موافقت وزارت علوم و آموزش عالی سرافراز میگردند .

ث‌ـ حقوق و مزایا و ترفیعات فارغ‌التحصیلان آموزشگاه عالی پرستاری نیروی زمینی شاهنشاهی تابع قانون استخدام کشوری و قانون‌تامین کادر پزشکی مورد نیاز نیرو های مسلح شاهنشاهی میباشد .

ج‌ـ خدمت فارغ‌التحصیلان آموزشگاه عالی پرستاری نیروی زمینی شاهنشاهی بشرط انجام تعهد مربوط در حکم خدمات مندرج در قانون خدمات اجتماعی زنان تلقی خواهد شد . مالف ۷۱۹۸
٤ـ۱ آـ۳٦۸۰۰

آجودانی کل نیروی زمینی

آگهی

آگهی‌شماره۵٤٤۸۳ـ۵۰٫۳۰ سازمان غله کشور موضوع حمل سی هزار تن گندم از اهواز یا بندرشاهپور باصفهان‌نظر به‌تغییراتی که در شرایط آن داده شده منتفی‌وقریبابرای حمل مقدار فوق‌آگهی مجدد منتشر خواهدشد.ام‌الف۷۱٤۷
کریم‌والائیس سازمان غله‌کشور
۲ـ۱ آـ۳٦۸۲٦

البته مامیتوانستیم باجمبوجت مستقیمًا به نیویورک برویم ولی بروکسل ما را بخود جذب کرد .

بروکسل همه‌چیزدارد وبهمین علت تصمیم گرفتیم چند روزی درآنجا بسر بریم . بلژیکی‌ها اقلاً به دو یا سه زبان مختلف تکلم میکنند و رسم میهمان نوازی نسبت به مسافرین در میان آنان کاملاً رایج است .

ازفرودگاه باقطار مخصوص میتوان طی فقط ۲۰ دقیقه به میدان بزرگ شهر رسید که هم اکنون در آن هستیم. دراینجا همه چیز پیدا میشود . برای صرف غذا صدها رستوران با انواع اغذیه پیدا میشود . ازلحاظ خرید که مغازه‌های اینجا لزومی به تعریف ندارند و اجناس آنها نه فقط مرغوب بلکه ارزان هم هست ومیتوان هرچه دلتخواهتان باشد از پارچه توری تاکریستال و از لباس تا وسائل نگارراتهیه کرد . واقعاً هرچه بخواهید پیدا میشود . ازفرودگاه بروکسل میتوان براحتی بکلیه شهرهای بزرگ دنیا پرواز کرد .

پروازهای آسان ازبروکسل
روزهای دوشنبه و پنجشنبه
حرکت ازتهران ۸٫۲۵ صبح ورود به بروکسل ۱٤٫۱۵
حرکت ازبروکسل به نیویورک ساعت ۱۵٫٤۵ با جمبوجت
حرکت ازبروکسل به مونترال ساعت ۱۵٫۳۰

با آژانس مسافرتی خود یا با دفتر سابنا خیابان ویلا . شماره ٤۸ تهران ـ تلفنهای : ۹ - ۸۲٤۰۲٦ تماس بگیرید.

بهمین دلیل
آقا و خانم وکیلی با سابنا
شرکت هواپیمائی جهانی بلژیک
به آمریکا میروند .

سابنا
امریکا ـ افریقا ـ اروپا ـ خاورمیانه ـ آسیا
IATA

نخست‌وزیر اسرائیل‌میگوید:

وجود نیروی استعماری شوروی در خاورمیانه مانع صلح اعراب واسرائیل است

بیش از یکسال است غرش توپهای سنگین مصر واسرائیل در دوسوی کانال سوئز متوقف شده و دو حریف از شلیك‌آتش بسوی یکدیگر خودداری میکنند . همزمان با آغاز دومین سال آتش‌بس در جبهه کانال سوئز خبرنگار تایم به بیت‌المقدس مسافرت کرده و بابانو گلدامایر نخست‌وزیراسرائیل مصاحبه‌ای بعمل آورده و عقیده این خانم سیاستمدار را درباره صلح و یا جنگ و سیاست آینده این کشور در قبال مسئله اعراب جویا شده است که ذیلا درج میشود.

س: خانم مایر اکنونکه ۱۲ ماه از آتش‌بس سپری شده بنظر شما امکان برقراری‌صلح بین طرفین مخاصمه وجود دارد و یا اینکه تصور میکنید باردیگر جنگ درگیر خواهد شد ؟

خاکستر سرد

ج: آتش‌بس موضوع مورد علاقه ماست و از آن استقبال‌میکنیم. اصولا هر روشی که قطر خاکستر روی آتش جنگ را ضخیمتر کندمورد پسند ماست. چه بدینگونه حرارت‌آتش نابود و آنچه در زیر میماندخاکستر سرد خواهد بود . ماامیدواریم طرف مقابل نیز این حقیقت را درك کند که بهتر است بجای اعلام آتش بس مجدد در پایان یك پیکار دیگر همین آتش‌بس کنونی را ادامه دهد.

س: آیا امید گشایش مجددکانال سوئز و حل موقت بحران هنوز هم پابرجاست و یا بسردی گرائیده وبدست فراموشی‌سپرده میشود؟

ج: تا آنجا که بما مربوط میشود و این امید بااشتیاق تمام وجود دارد که هرچه زودتر کانـال سوئز بروی کشتی‌های تجارتی باز شود .

س: مانند شما مصر نیزخواستار گشایش کانال سوئز است پس موانعی که این اقدام را بتاخیر میافکند بنظر شما چیست ؟

ج: ما مایلیم خصومتها پایان‌یابد. در دو سوی کانال تعداد زیادی نیروهای مسلح طرفین تمرکز دارند که آب کانال آنها را از هم جدا میکند . بما توصیه می شود از ساحل کانال دورشویم پس واضح استکه بمحض‌دور شدن نیروهای اسرائیل از این سوی کانال نیروهای مسلـح مصری جای آنها را خواهند گرفت و اگر اکنون آب بین ما واقع شده درآنصورت روبروی یکدیگر و نزدیکتر از امروزقرار خواهیم گرفت آیا کدام‌عاقلانه‌تر است ؟

عبور از کانال

س: نظر شما درباره عبور غیر نظامیان مصری از ناحیه شرقی به جانب غربی کانال چیست؟

ج: البته ما با عبور کارشناسانی که باید کانال را صاف و برای فعالیت آماده کنند مخالفت نخواهیم‌کرداما تضمین‌میخواهیم که تیراندازی روی ندهد و نظامیان ازکانال نگذرند .

س: شما میگوئیدتضمین‌میخواهید که از جانب مصر تیراندازی و شلیك نشود درحالیکه‌در یکسال گذشته تیراندازی روی نداده است.

ج: این موضوع صحیح است اما ما نمیخواهیم هرچند ماه یکبار تاریخ جدیدی و زمان محدودی برای آتش‌بس‌مقررشود. رئیس جمهوری مصر تاکنون بـارها پیشنهادات را دگرگون کرده و در هر نوبت نظریه تازه‌ای‌ابراز میدارد. در آغاز انورسادات پیشنهاد کرد نیروهای مصری‌با فوریت از کانال عبور کرده در ساحل غربی‌مستقرشوند .سپس بایك آتش‌بس‌شش‌ماهه موافقت کرد. سپس گفته شد یارینگ از جانب سازمان ملل متحد زمـان بازگشت نیروهای اسرائیل بـه مرزهای بین‌المللی را تعیین‌کند. رئیس جمهوری مصر اکیدا اخطار کرده‌است اگرپیشنهادات وی اجرا نشود نبرد علیه اسرائیل از سر گرفته میشود . آنها (مصریها) تیراندازی را از نو آغاز خواهندکرداما ازکجا؟ از آن‌سوی کانال؟ مطمئنا ، نه، بلکه از این سوی کانال و در خشکی و هنگامیکه ما خیلی

گلدامایر : ... ما مرز های تضمین شده ومطمئن میخواهیم .

بهم نزدیك شویم .بعلاوه برای انورسادات‌کانال‌اهمیت چندانی ندارد، بلکه‌بازگشت به مرزهای قبل از ژوئن ۱۹۶۷ حائزاهمیت است. و این است نکته اصلی بحران. اگر قرار باشداسرائیل بمرزهای پیش از جنگ بـاز گردد چرا در شکل مرحله بـه مرحله باشد .

مرز های تضمین شده

اما مسئله مرزها فقط ضمن گفتگوی مسالمت‌آمیز حل‌پذیر است ماخواهان مرزهای‌مطمئن و تضمین شده بوده و هستیم .

س: پیش‌بینی‌های شما بدبینی نسبت به آینده‌را نشان میدهد. آیا بتصور شما امکان‌مذاکرات وجود دارد ؟ و اگرگفتگوئی صورت گیرد امید موافقت وجود خواهد داشت ؟

ج ـ ما جز مرز های مطمئن و تضمین شده چیزی نمی ـ خواهیم و اگر این خواسته حاصل نشود جنگ را ترجیح‌میدهیم، ازنظر مامرز های مطمئن‌یعنی‌مرزهائیکه‌در صورت حمله تلفات کمتر بما وارد شود و برتر ازآن اگر زمانی یکی از رهبران عرب خواست باسرائیل حمله‌ور شود با توجه بـه این مرز ها بداند کـه تصمیمش بسادگی و به‌بهای کم عملی نخواهد شد .

س ـ خانم مایر ، افکار عمومی جهانیان و یا اقلا مردم آمریکا ، اسرائیل‌را «سازش ناپذیر» میداند آیا این‌عقیده را قبول دارید ؟

ج ـ تردیدی نیست که در قبال پیشنهاد های مصر ماروش آشتی ناپذیری نشان می ـ دهیم . سادات شرایط برقراری صلح را در گفتگو نمیداندوی‌میگوید مایل‌است صلح برقرار شود اما از مذاکره با ما خودداری می کند، در چنین شکلی‌سازش و آشتی چگونه به عمل می آید ؟ آیا در تاریخ جنگ ها و صلح ها دیده میشود که پس از یك جنگ، بدون مذاکره صلح برقرار شده باشد .

دخالت شوروی

س ـ بنظر شما بحران داخلی‌که در این ایام در بعضی از کشور های عربی جریان یافته در گفتگو های صلح جویانه بین اعراب‌واسرائیل موانع تولید میکند ؟

ج ـ بحران های داخلی درکشور های عربی موانعی ایجاد نمی‌کند ، اما در عین حال ما را برآن میدارد تاتدابیر و اقدامات امنیتی راتوسعه داده بفکر دفاع از خویش باشیم زیرا وقایعی که در کشور های عربی روی می دهد عدم ثبات را نشان داده و میرساند که نمیتوان نسبت باوضاع داخلی آن کشور ها اعتماد کرد . بنظر من مشکل اساسی و مانع اصلی سرراه صلح‌در منطقه عربی خاورمیانه‌وجود نیروی استعماری شوروی‌در ایـن منطقه است . مـن شرافتمندانه یقین‌دارم جنگ سال ۱۹۶۷ بخاطر شوروی روی داده اگرمداخله مسکو نمی بود این جنگ روی نمیداد .

س ـ مسافرتیکه اخیرا سیسکو معاون وزارتخارجه امریکا ازاسرائیل بعمل‌آورداحتمالا بمنظور بررسی طرح های مربوط بمذاکرات‌صلح‌صورت گرفته است بنظر شما این مسافرت میتواند دربرقراری صلح ثمربخش واقع شود.

مسئولیت نخست‌وزیری

ج ـ هر وقت دوستان ملاقات می کنند نتایج مثبت بدست می آید . گفتگو بین دوستان ولو در محیط عدم توافق صورت گیرد ثمربخش است و ما از گفتگو هائی که با سیسکو انجام دادیم رضایت حاصل کرده‌ایم .

س ـ خانم مایر سئوال آخر من درباره انتخابات آینده اسرائیل است . اگر در انتخابات‌آینده نامزدشویدآیا بااکثریت آراء پیروزخواهید شد ؟

ج ـ در سال ۱۹۷۳ که انتخابات برگزار میشود من هفتاد و پنجمین خزان عمر را طی میکنم و اگر کاندیدا شده و پیروز شوم فعالیتهای‌سیاسی پس از ۷۵ سالگی سخت دشوار خواهد بود . بویژه آنکه فعالیت های کنونی کمترین فرصتی برای دیدار بستگان برای من باقی نمی گذارد . مثلا بیست روز است فرزندانم وارد بیت ـ المقدس شده‌اند امـا نتوانسته‌ام با آنها ملاقات کنم، من‌بهترازهرکسی می دانم‌مسئولیت نخست وزیری آنهم نخست وزیر کشوری چون سرزمین یهودیان یعنی اسرائیل تا چه حد خسته کنند، است .

سر گذشت هیکل : -۴-

هیکل عقیده‌دارد: لجاجت اسرائیل مصر راتبدیل بیك قدرت بزرگ خواهد کرد

هیکل پندو اندرز های مشابهی هم به پرزیدنت سادات میداد . در حالیکه وقوف کامل از شکست مصر در بدست آوردن افکارجهانی در سال ۱۹۶۷ داشت،هیکل سادات را وادار ساخت تا دلایل خوبی بیاورد . اعلامیه عمومی سادات دایر براینکه او مایل بود پیمان صلحی با اسرائیل امضا نماید بیشتر نتیجه نصایح هیکل بود .

همکاری باسیا

اظهار همدردی با ناصر حتی در امریکا تا حدودی افزایش یافت . استراتژی هیکل خیلی دوراندیشانه و قابل تصور بود . او حساب میکرد که حتی اگر تمام جدیت ها برای یك راه‌حل مسالمت‌آمیز شکست بخورد مصر می تواند به دنیا ـ علی‌الخصوص به امریکا ـ ثابت نماید که او تمام‌مساعی خود را برای اجتناب ازجنك بکار برده است . اگر بجنك برمیگشت فقط بخاطر ایـن بود که‌اسرائیل ازمناسبترین پیشنهادات خود امتناع کرده بود .

دشمنان‌هیکل در اتحادیه سوسیالیست‌اعراب‌ـ مخصوصا معاون ریاست جمهوری ،علی صبری ، که سالها با اوکینه خانوادگی داشت ـ با حروف درشت در الجمهوریه(روزنامه حزبی) جواب دادند که‌هیکل یك خرابکار طرفدار امریکا بود بعلت گرفتاری هائی که باسیا داشت با آن دستگاه همکاری می کرده است .

هیکل با خونسردی پاسخداد که‌تفسیرهای‌او راجع‌به‌بیطرف کردن ایالات متحده فقط بخاطر جنك سرد بوده است.

جریان امر بدتر از آن بود . توطئه‌ای برای بر کنار کردن سادات و تصفیه‌حساب با هیکل آغاز گشته بود . بنظر علمای نظری اتحادیه سوسیالیست و همدستان‌آنها در سازمانهای ضد جاسوسی، سادات اسیر هیکل شده‌بود. در آنوقت هیکل ،علیرغم جایگاه مستحکمی که نزد مارکسیستهای الاهرام‌داشت، مورد نفرت پلیس شهری و شوروی ها و دست‌چپی‌های مصر بود .

چند قدم جلوتر

بهرحال بنظر میرسد که هیکل چند قدم جلوتر از دشمنانش بود . من مظنون هستم . از اینکه هیکل مقالاتش را راجع‌به ایالات متحده برای این نوشته‌باشد تا دامی برای دشمنانش در وطن گسترده و آنها رابسوی یك‌درگیری علنی با سادات سوق دهد . اقلا ما نتایج این درگیری را دیده‌ایم که در اواسط ماه مه‌روی داد : سادات تمام دشمنان خود و هیکل را باتهام توطئه برای سرنگون ساختن دولت روانه زندان کرد و هیکل حالا بیشتر از هروقت برخرمراد سوار است . از گفتگوی‌پنج ساعته اخیر من با هیکل آخرین حقیقت مشهود بود.

عقاید او با یك اطمینان همیشگی ارائه می شد : **اسرائیلی ها صلح نمی خواهند . آنها خواهان گسترش منطقه‌ای هستند . آنها نه‌فقط درجستجوی‌تامین سرزمین برای یـهودیـان فلسطین هستند بلکه می ـ خواهند یك مینی قدرت امپریالیستی برای کنترل دنیای عرب تاسیس نمایند . اگر برای اینکار اصرار نمایند آنها تلاش فعلی را تبدیل بیك تلاش سرکش‌و بهبود ناپذیری خواهند کرد.** زیرا علیرغم خودشان آنها مصر را بسوی تغییر و تحول پیش میبرند و ازاین کشور قدرتی خواهند ساخت که سرانجام شکستشان میدهد.

آینده روشن

آینده با ما است .درحال حاضر ۳۵ میلیون مصری است و جمعیت دنیای عرب بالغ‌بر ۱۰۰ میلیون‌نفراست. شاید در تقسیمات فعلی ما این قدرت نفرات مفهوم‌خیلی زیادی نداشته باشد ولی‌من بشما میگویم که آموزش و پرورش، علم و تکنولوژی‌فقط در انحصار اسرائیل نیستند . کمبود های ما هرچه باشند ، مصریها و بطور کلی اعراب مردم باهوشی هستند و همه میتوانند تعلیم و تربیت ،علم وتکنولوژی را فرا بگیرند . شاید من درباره فردانگران باشم ولی من درباره‌پس‌فردا یا درباره نتیجه نهائی تلاش های ما با اسرائیل‌هیچگونه نگرانی ندارم .

اما راجع‌به ایالات متحده به شما التیماتوم نمیدهیم وما از شما نمیخواهیم که معجزه بکنید . ما فقطاز شما می‌ـ خواهیم که‌شما شریك‌اشغال نواحی ما نباشید .

اکثر اسرائیلی ها درزمین ما سنگر گرفته‌اند بیشتر ناشی از تفوقی است که شما آمریکائی ها با دادن هواپیماهای فانتوم و اسکای هاك به آنها فراهم کرده‌اید و همچنین بواسطه کمك های اقتصادی بیحد و حصری که به آنها می دهید. شما می توانستید بیشتر از ایالات متحده سود ببرید اگر از حضور نظامی‌شوروی در مصر می کاستید :

افزایش کمك های شوروی

ـ ما خیال نداریم تخفیفی در حضور نظامی شوروی بدهیم. ما خیال داریم حتی آنرا افزایش دهیم والا ما چگونه می توانیم در مقابل فانتوم هائی که اسرائیل از امریکا دارداِیستادگی نمائیم؟ اگر ما کمك‌شوروی راتقلیل بدهیم ما به اسرائیل یك تفوق دائمی نسبت به خود داده‌ایم .

ـ«ولی آیا این‌امر به سادگی مسابقه تسلیحاتی خاورمیانه را بالا نخواهد برد ؟ اسرائیل پیمان جدید شما را با روس هامطرح‌میکند تا بدانوسیله مهمات واسلحه‌های امریکائی بیشتری‌دریافت‌دارند .

ـ«**اگر امریکا فهم و شعوری داشته باشد نخواهد گذاشت این دفعه هم اسرائیل او را تحت فشار قرار دهد . اگرما امریکارا تهدید می کردیم شما ممکن‌بود دلیلی برای نگرانی داشته باشید، یا حتی خود اسرائیل ولی هیچکدام‌از این کار ها را نمی کنیم . آنچه را که ما خواهان آن هستیم باز گرداندن سرزمین های خود ما است.**

« شما امریکائی‌ها چگونه احساس‌خواهید کرداگرژاپنی هاناگهان سیاتل یا کالیفرنیا یاقسمتی از صحرای تکزاس را با آن همه نفتش بگیرند؟ مگرشما انراپس نمیخواستید ویا هرگونه کمکی برای‌پس گرفتن ان‌راقبول نمی کردید؟

استراتژی تعادل

ـپرزیدنت نیکسون‌نگران تعادل قدرت در جهان است. او می ترسد که مبادا روزی حضور بیش ازحد قوای‌نظامی شوروی در مصر وضع او را مختل سازد .

ـ«من به مسئله از نقطه نظر منافع مصر نگاه میکنم ونه به تعادل قوا در جهان آنطور که برای ایالات‌متحده مطرح‌است.ما نگران‌استقلال و امنیت ملی مصر هستیم ، فقط همین . **استراتژی تعادل قوای شما امریکائی ها بجهنم. من می دانم که شما انسان در ماه** پیاده کرده‌اید اما ماه و استراتژی جهانی شما هم به جهنم متاسفم که اینقدر رك‌و راست می گویم ، ولی این راهی است که من احساس می کنم .»

هیکل

با این وجود اندکی بعداز مصاحبه من، هیکل‌یك‌اخطاریه مهمی برای شوروی منتشر ساخت .

«**کمونیسم جائی در دنیای اعراب ندارد زیرا ایده ها و افکار انها متفاوت است . پرزیدنت ناصر کمونیسم را محکوم کرده بود .. اسلحه هائی که تاکنون شوروی‌به قاهره تحویل داده به مراتب کمتر از اسلحه هائی است که ایالات‌متحده به اسرائیل فرستاده است .**

... معاهده ماه مه گذشته بین شوروی و مصر مفهومی نخواهد داشت‌اگر یك‌تصمیم عمومی را مشخص نکند ...و سرزمین های اعراب را که بوسیله اسرائیل اشغال شده بازپس نگرداند .»

کلید صلح خاورمیانه عربی دردست مسکو است

توپها خاموش هستند ،ولی‌در هردوسوی کانال دستگاههای رادار ودوربین ها پیوسته درفعالیتند تامبادا یکی‌ازدوطرف دیگری را غافلگیر کند .

اکنون بیش از یك سال از تاریخ برقراری آتش بس می گذرد دیگر اخبار و گزارش‌های کانـال‌سوئز در صفحات اول روزنامه‌ها چاپ نمی ـ شود معذلك حوادث مهم بین‌المللی‌باین منطقه قیافه جدیدی داده است .

سال آتش بس برای اسرائیل کمال مطلوب بود .ازماه‌اوت ۱۹۷۰ دیگر روزنامه‌های تل‌اویو راورشلیم عکسهای سربازان جوان راکه همه روزه در جنگ فرسایشی بخاك وخون می غلطیدند چاپ نمی‌کنند .باپایان یافتن بمبارانهای‌هوائی ...ی نیروهای اسرائیلی‌صرفه‌جوئی قابل ملاحظه‌ای کرده‌است .

صلح نسبی

ولی چیزی که بیشترمایه شگفتی‌است این‌است که اسرائیل برای‌بدست‌آوردن این صلح نسبی‌بهائی نپرداخته است ، نیروهای این کشورهمچنان درسرزمین‌ـ هائی‌که پس‌از جنك شش روزه اشغال کرده‌اند بسر میبرند.ماموران‌اسرائیلی امور مناطق ساحل غربی‌رود اردن‌رااداره می‌کنند .کار الحاق اورشلیم باسرائیل همچنان دنبال میشود . سربازان اسرائیل جای پای خودرادرارتفاعات‌جولان‌محکمتر می‌کنند وجهانگردان در داخل دوربین های عکاسی خود عکس های «اسرائیل بزرك »را از سوئز گرفته تا کوههای هومون همراه میبرند .

بعبارت دیگردولت اسرائیل ازمزایای صلح استفاده می کند بدون آنکه آنچه را که‌ازراه جنك بدست آورده است‌از دست بدهد . درست استکه دولت‌گلدامایر باقبول آتش‌بس اصل مذاکره را نیز پذیرفته بود و بخوبی میدانست در عوض تضمینی که قطعنامه مورخ ۲۲ نوامبر ۱۹۶۷ برای‌اسرائیل در نظر گرفته است بایستی سرزمینی اشغالی را تخلیه کند ولی‌روش بعضی کشور های عربی‌نسبت‌به اسرائیل وبویژه اقدام مصر در جابجا کردن سکوهای پرتـاب موشکهای «سام ۲» و «سام ۳» در ساحل غربی کانال‌سوئز ، بلافاصله پس از برقراری آتش‌بس به اسرائیل امکان داد که مذاکرات یارینك را جـدی نگیرد .

سفرویلیام‌راجرز وزیر امور خارجه امریکا ومعاون اوجوزف سیسکو بـه اسرائیل وسایر کشور های منطقه عربی خاورمیانه نتیجه‌ای ببار نیاورد . اگر تصور کنیم‌که اسرائیل تمام پیشنهاد های امریکارا بسادگی رد کرده‌است دچاراشتباه خواهیم شد . زیرا رهبران این کشور میدانند که کمکهای‌امریکا برای‌اسرائیل تاچه حد پرارزش و حائز اهمیت‌است .بنابر این نمی تـوانند درخواست‌ های‌واشنگتن‌راندیده‌بگیرند. اما آنها تضمیناتی از ایالات متحده می ـ خواهند که برای واشنگتن قبول آن امکان‌پذیرنیست .

توافق مقدماتی

آنچه امریکا در خاورمیانه جستجو میکندتوافق‌مقدماتی بین‌اعراب‌واسرائیل است تابابین وسیله گشایش مجدد کانال‌سوئز امکان‌پذیرشود .

اصل افتتاح کانال که توسط مصر و اسرائیل پذیرفته شده برای رسیدن به یك توافق مقدماتی وسیله بسیارخوبی بود . سیسکو در سفر اخیر خود به تل‌اویو کوشش کردتااسرائیل را وادار کند دو امتیاز جدیدبرای‌مصرقائل‌شود. امریکا سعی می کرد که اسرائیل با عقب‌کشیدن نیروهای‌خودبداخل صحرای سینا وپیاده شدن تعدادی از نیرو های مصری درساحل شرق کانال موافقت کند .

برخلاف ظاهر امر اسرائیلی ها این دو پیشنهاد را بطور قطع‌رد نمی کنند معذلك آنهامیدانند که‌اگرهم درقرارداد مسئله ، اشغال ساحل شرقی کانال پیش‌بینی نشده باشد مصر می تواند با کمك شوروی هرقدر نیرو که بخواهد درساحل شرقی‌این راه آبی پیاده کند . برای‌اسرائیلی ها این مسئله مهم نیست بلکه چیزی که برای آنها اهمیت دارد این است که اطمینان‌داشته باشد مصرپس‌از عقب‌نشینی نیرو های‌اسرائیل جنك‌را در شرایط بهتری که به این ترتیب فراهم می‌شود علیه اسرائیل ازسر نخواهد گرفت .

ازنظر اسرائیل بهترین تضمین برای این کشورحضور «سمبولیك » نیروهای امریکائی بین نیروهای مصری‌واسرائیلی است‌ولی‌امریکا اکنون درشرایطی‌نیست که بتواند این پیشنهاد را بپذیرد . این مطلب‌راخوداسرائیلی ها بخوبی‌میدانند.

دیپلماسی شوروی

حقیقت‌این است که اسرائیل اصرار ندارد اختلافات موجود باشتابزدگی حل شود مثل این است که آنها منتظرندتا شوروی دیپلماسی جدیدخودرا به‌مرحله اجرادرآورد .

درنظراسرائیلی‌ها برای شوروی تنها یك‌مسئله حائزاهمیت‌است‌وآن‌جلوگیری از نفوذ چین کمونیست می باشد . مسکودر برابر حوادث جدید خاورمیانه ممکن‌است باین نتیجه برسد که عامل اسرائیل در حال حاضر برای‌حفظ منافع آندولت موثر تراز عامل اعراب باشدو ازاین‌جاست که‌درتسریع مذاکرات صلح شتابزدگی‌بخرج‌نمیدهد .اما مصر طور دیگری فکر می کند .

پرزیدنت‌ناصر با قبول طرح راجرز به یك قمار سیاسی دست زد . اصل مذاکره با اسرائیل ولو بطور غیـر مستقیم وشناسائی مبهم‌موجودیت کشور اسرائیل در حکم یك ستیزه جوئـی آشکارباناسیونالیزم عرب بود که امکان داشت طبقه جوانی‌را در جمهوری متحد

بقیه درصفحه ۷

بولیوی سرزمین شگفتی‌ها

ژنرال «هوگو» بانزر پس از رسیدن به قدرت در کاخ ریاست جمهوری در «لاپاز» به ابراز احساسات مردم پاسخ میگوید

سیاستمداران و صاحبنظران سیاسی امریکائی هرگز از وقوع یك کودتا در کشورهائی مانند بولیوی تعجب نمیکنند . بولیوی از آغاز قرن هفدهم تا اوائل قرن نوزدهم زیر سلطه استعمار اسپانیا قرار داشت . جهانگشایان و یا متجاوزیـن اسپانیائی پس ازسالهاپیکار علیه امپراتوری اینکادر سال ۱۵۳۰ بولیوی را متصرف شد . اما مبارزین آزادی‌طلب این کشور جنگهای ضد استعماری خودرا پایان ندادند. در تمام سیصد و چند سال حکومت اسپانیا همیشه خونریزی جریان داشت تا اینکه در سال ۱۸۲۵ بولیوی مجددا آزاد شد . اینك در حدود یکصد و پنجاه سال است که بولیوی کشوری مستقل شده‌است. اما در طول این مدت بیش از هشتادکودتا بخود دیده وشورش ناگهانی علیه رژیم وقت و سرنگون شدن آن تعجب‌آور نیست .

بازی مسلسل ها

در اینکشور امریکای لاتین رهبری که تحت عنوان‌رئیس جمهوری وارد کاخ ریاست جمهوری میشود بین ۱۸ ماه تا دو سال در این مقام باقی میماند . و بدون کمترین تحولـی در امور اجتماعی مردم فقیر بولیوی را فقیرتر کرده جای خود را بیکی چون خویشتن میدهد . البته در ده پانزده سال گذشته دارنده مقام ریاست عموما با آهنگ‌مسلسل و آتش‌توپخانه ببازی گرفته شده و جان آنها غرش توپ و انفجار نارنجك و بمب بوده است .

برای روشن شدن ذهن خواننده و پی بردن بعمق سیاست رهبران بولیوی وقایعی که در هفت سال گذشته دولت هـای متعددی را سرنگون و یا روی کار آورده است بازگو میکنیم . ویکتور استنسو پس از رهبری شورش ۱۹۵۲ چون بعدها بمقام ریاست جمهوری رسید کوششهائی برای‌ادامه ریاست بـدون انتخابات دنبال کرد و در یك کودتای نظامی بوسیله ژنرال بارینتوس و ژنرال اواندو حکومتش واژگون شد . دو ژنرال مدتی مشترکا بحکومت پرداختند و سپس بارینتوس کـه ریاست جمهوری کناره گرفت و در انتخابات شرکت کرده و با پیروزی بکاخ ریاست جمهوری بازگشت . ژنرال بارینتوس کـه بحمایت اکثریت مردم فقیر بولیوی متکی بود در یك حادثـه هواپیمائی کشته شد . پس از مرگ وی گفته شد بمب ساعتی درون هواپیما منفجر شده بوده است . بعد از آنروز ادولفو زمامدار شد و باردیگر ژنرال اواندو دست به کودتا زده ادولفو را سر به نیست کرد . ژنرال اواندو که در کودتا پیروز شده بود نتوانست مدت زیادی قدرت را حفظ کند و بـوسیله ژنرال خوزه تورز در یك کودتای شبانه از کاخ ریاست‌جمهوری بیرون رانده شد خوان‌خوزه تورز در آغاز طرفداری از مردم و زندگی بهتر برای فقرا وعده کرده و کوشید وعده‌ها را ایفاکند اما در توطئه‌ای که سودجویان و فروشندگان سلاح جنگی به منطقه عربی خاورمیانه تهیه کردند برکناری وی نیز پیش‌بینی شده بود .

سرزمین معما ها

بولیوی مانند بیشتر دیار امریکای لاتین سرزمین معماها و عجایب سیاسی است .

دولت پیشین بولیوی در سال ۱۹۶۵ بانتونیو وزیر کشور کابینه وقت مسئولیتهای نبرد علیه که‌گواره سپرده‌بوداما انتونیو یادداشتهای مخصوص که‌گواره را بدولت کوبا تحویل داد و یك جنجال سیاسی دامنه‌دار بوجود آورد و کاریجائی کشیده شد که یك ژنرال برزیلی مطالبه کرد بولیوی تحت حمایت آن کشور درآید .

رویهمرفته بولیوی سیاستی آمیخته‌از تاسف‌و خنده‌رادنبال کرده چه مطالعه وقایع سیاسی این کشور گاهی خنده‌آور و زمانی غم‌انگیز است .

اما وقایعی که در چند روز گذشته‌در کاخ ریاست‌جمهوری در لاپاز روی دادند بیشتر مضحك بود تا تاسف‌انگیز .

تورز مقام ریاست جمهوری را تصادفا بدست آورده بود. در پائیز گذشته رژیم اواندو دستخوش رشوه‌گیری وخصومت های وسیع بین اعضای کابینه شد و بحدی ضعیف گردید که بقای آن محال مینمود . رهبران نظامی و سیاسی بولیوی برآن بودند تا ژنرال میراندا را بجای اوندو وارد کاخ کنند اما در اجرای این تصمیم با مخالفت اکثریت مردم مواجه شدند .

تظاهرات وسیع در خیابانهای لاپاز میرساند که میراندا مورد اعتماد عموم نیست در آنوضع ژنرال تورز که بین‌کارگران و اتحادیه‌های سوسیالیستی محبوبیت‌داشت داوطلبانه‌وارد کاخ ریاست جمهوری شد .

چپ‌گرائی

در آغاز کار چنین وانمود کرد که خواسته‌های کارگران و کشاورزان را تامین خواهد کرد . بعلت اتخاذ یك سیاست چپی مخالفین سیاست خود را به نقاط دور از مرکز منتقل‌کرد. اما در ستاد ارتش در لاپاز نیز گروهی از برجستگان با وی مخالف بودند که انتقال آنهامقدور نبود ـ ژنرال هوگوبانزر رئیس جمهوری‌کنونی‌و مخالف‌سرسخت‌تورزازجمله شخصیتهائی بود که آنقدر از لاپاز خارج نشد تا حریف را از کاخ ریاست جمهوری خارج کرد .

منقدین تورز میگویند اولین اشتباه سیاسی وی این بودکه عناصر مخالف را تسویه نکرد . آنها میگویند میبایست افرادی چون بانزر را از کار برکنار میکرد و به آنهائی که تبعید شده بودند فرصت داده نمیشد تا بدون تشویش توطئه علیه رژیم‌تهیه و اجرا کنند . دسته دیگر میگویند تورز میتوانست در ده ماه گذشته کارگران و کشاورزان را تحت تربیت نظامی قرار داده طرفداران خود را کاملا مسلح کند .

سیاست خارجی تورز نیزچندان دقیق و سودبخش اجرا نشد . دولت وی باشیلی و کوبا مناسبات‌سیاسی برقرار کرد اما کمترین کمکی از آنها بدست نیاورد . همچنین در نزدیکی بـا مسکو فقط موفق شد مقداری قلع به شوروی بفروشد .

سیاست ناهماهنگ و غفلت از قدرت حریفان تورز را نیز از کاخ ریاست جمهوری بیرون راند و اینك ژنرال هوگوبانزر مقام ریاست جمهوری را بدست گرفته‌است. بانزر سومین رئیس جمهوری است که بولیوی در یکسال بخود دیده اما تعویض سه رئیس جمهوری در ۱۲ ماه برای کشوریکه در یکصد و پنجاه سال گذشته ۸۲ رئیس جمهوری بخود دیده است شگفت‌انگیز نیست .

زنان

خانمهای باردار و لباسهای نامتناسب

مدپرستی افراطی را ترك كنيد!

دراین صفحه درباره بیشتر اموری که مربوط بهزن‌هاست از قبیل ارایش ـ پوشش ـ بهداشت ـ حقوق وخواسته‌های انان بحث شده ولی نکته‌ای که تاکنون درباره آن کمتر سخنی بمیان آمده وضع لباس پوشیدن بعضی از خانم های باردار است .

شاید شما هم تاکنون در معابرعمومی باخانم هائی برخورد کرده‌اید که باشکم برآمده لباسهائی میپوشند که بهیچوجه برازنده آنها نیست مثلا اغلب خانم‌های بارداری که ما امروز در معابر عمومی با آن ها روبرو میشویم . پیراهنهائی می‌پوشند که اگر مینی‌ژوپ هم نباشد لااقل چندین سانتیمتر بالاتر از زانو است و زنیکه در دوران بارداری بایستی مظهر عاطفه ، متانت ، و زیبائی وشکوه مادرانه باشد بابی‌توجهی به طرز لباس پوشیدن خود نمونه یك زن‌بی‌قید ، بی‌نظم و نامرتب میشود .

این قبیل زن‌ها همیشه در معابرعمومی توجه مردم را بسوی خود جلب می کنند. زیرا با هرحرکت آن‌ها پیراهن کوتاهشان بالاتر رفته و مناظر زننده‌ای بوجود می آید .

پس از ماههای پنجم و ششم بارداری که زن باردار چابکی خود را بتدریج ازدست داده و سنگین‌تر میشود پوشیدن لباس راحت و آزاد برایش واجب است و نباید برای پیروی از مدروز به لباسهای کوتاه گرایش پیدا کند .

اما متاسفانه دسته‌ای از این قبیل‌زنها حتی سه ماه از دوران بارداری خود را هم نمیتوانند باوضع راحت و ساده‌ای که برای آنها مناسب است بگذرانند.

خود نمائی

معلوم نیست این همه خودنمائی و توجه به جلوه‌گری بی‌حد چه ارمغانی برای آنها می آورد؟ در حالیکه یك مادر بایستی در دوران بارداری همه فکرش‌در اطراف تولد نوزاد و تربیت آن دوربزند. چه لذتی از نمایش دادن اندام خودمیبرد؟ لباس هرخانم باردار بایستی پائین‌تر از زانو ، راحت و آزاد باشد .بطوریکه او بتواند به آزادی بنشیند و برخیزد . دوپیس های آزاد پیراهن هائی که‌از روی سینه و یا یقه چین میخورد برای این دسته بسیار مناسب است . همچنین پاشنه کفش زن باردارنباید از سه‌سانت بلندتر باشد .

زن باردار نباید لباس تنك بپوشد ، نباید کوچکترین احساس ناراحتی در آرایش و پوشش خود نماید ، حتی این قبیل از بانوان بایستی از پوشیدن‌پارچه های لباسهائی نایلونی و پرلونی که به تن می‌چسبد خودداری کنند .

غیراز لباس پوشیدن خانم های باردار منظره لباس پوشیدن بعضی از خانم ها نیز در شهر تهران بسیار جلب توجه میکند .برخی لباس های زنانه که تا باسن تنك است و از باسن به پائین بسیار گشاد و گاهی چین و پلیسه‌دار این روزها برتن خانم‌ها بسیار دیده میشود در حالیکه اصولا مخصوص میهمانی های عصرانه و کوکتل‌ها است. بیشتر فروشگاه‌ها از پارچه های ارزان و گران قیمت لباس های مذکور را دوخته در اختیار مشتریان گذاشته‌اند. و برخی خانم‌های ماهم که طالب‌مدلهای نوظهور هستند چنان از این مدلها استقبال کرده‌اند که باعث حیرت است و حتی عده‌ای از خانم ها این لباس‌های رنگارنك را در خیابان هنگام گردش و خرید میپوشند .

چندروز پیش یك خانم جوان در نزدیکی های میدان توپخانه با لباسی از همین قبیل و با آرایش و تزئیناتی که اصلا مناسب روز آن هم صبح نیست مشغول خرید میوه بود . چندین نفر با حیرت به تماشای او مشغول بودند . آن خانم نه‌فقط اصلا از این وضع ناراحت نبود بلکه چنان خنده‌هائی میکرد که گوئی از این وضع لباس پوشیدن کاملا راضی است .

بهرصورت مدپرستی ـ همانگونه که بارها گفته شده ـ در حد معقول خود قابل تحمل است اما اگر ازاین حد فراتر رود زشت و موهن خواهد بود .

این لباسها را برای میهمانیهابگذارید و با آن به خیابان نیائید

فال فردا

فروردین: ممکن است یك‌بسته کوچك که حاوی هدیه جالبی است برای شما برسد .

اردیبهشت‌ـ روزی خوب در انتظار شماست . سعی کنید آرامش خود را بهم نزنید .

خرداد: بزندگی خانوادگی‌خود بیشتر برسید و نظم آنرا حفظ کنید .

تیرـ روزی امیدبخش در پیش دارید سعی‌کنیدباکوچکتر ها بملایمت رفتار کنید .

مردادـ با مردم کمی به مدارا رفتار کنید . خبر خوشی خواهید شنید .

شهریورـ صبر و حوصله راز موفقیت یك مدیر و رهبر خوب است .

مهرـ از دوستان و نزدیکان خود غافل نشوید .

آبانـ در محیط کارباکارشکنی عده‌ای روبرو می‌شوید . متانت خود را از دست ندهید برد با شماست .

آذرـ از آرزوهای محال خود دست بکشید از زندگی آنقدر بخواهید که استحقاقش را دارید .

دی ـ با دیگران به مهربانی و رافت رفتار کنید . از دوروئی‌و حسد بپرهیزید.

بهمن ـ خبر شادی خواهید شنید و روزی سرشار از نشاط خواهید داشت .

اسفندـ اینقدر دنبال هوس‌های بی‌جاو سرگرمیهای‌مخرب نروید . کمی منطقی باشید .

کلید صلح خاورمیانه

بقیه ازصفحه ۶

عرب و کشور های عربی دیگر مایوس کند .این ریسك تنهادر صورتی قابل قبول بود که قاهره می توانست ازراه مذاکره سرزمین های اشغال شده را مسترد دارد .

اکنون اوضاع در منطقه‌عربی‌خاورمیانه پیوسته در تحول است وقدرمسلم این است که مسکو نمی خواهد بیك‌آزمایش نظامی دیگر درخاورمیانه دست بزند . درست است که شوروی به‌اهمیت سرمایه‌ـ گذاری خود در این منطقه کاملا آگاه است ولی‌در عین حال اوضاع و احوال و مقتضیات استراتژیکی ایجاب می کند که‌با همه کشورها طرح‌دوستی بریزد و مسلما اعراب بدون صلاحدید مسکو به جنك جدیدی‌در این منطقه دست‌نخواهد زد زیرا شورویها وسائل و امکانات زیادی برای تحمیل نظریه خود برهبران عرب در اختیار دارد .

نیکتاخروشچف درسال ۱۹۶۰ هنگامی که باتزهای ناصرمخالفت می‌کردپیوسته به رئیس جمهوری مصر می گفت مواظب‌باش جمال! قطعات یدکی را فراموش نکن !

این‌اخطار امروزه بیش‌از هر زمان دیگر بقوت خود باقی‌است .

«آگهی استخدام در نیروی هوائی شاهنشاهی»

۱ـنیروی هوائی شاهنشاهی به منظور تعلیم و تربیت‌درجه داران فنی تعدادی داوطلب برای‌تحصیل درآموزشگاه گروهبانی فنی باشرایط زیر می پذیرد .

الف‌ـتابعیت دولت‌شاهنشاهی‌ایران .

بـمتدین بیکی‌از ادیان رسمی‌کشور .(اسلام‌ـ مسیحی ـ کلیمی‌ـزرتشتی)

پـ‌سن‌بین ۱۸تا۲۴ سال‌تمام.

تـدارابودن‌حداقل‌گواهینامه‌قبولی سوم دبیرستان (دارندگان مدرك تحصیلی بالاترحق‌تقدم‌دارند).

ثـداشتن صحت‌مزاج وتناسب‌اندام برطبق گواهی بهداری نیروی هوائی‌شاهنشاهی .

جـنداشتن پیشینه بد.

چـنداشتن کسان‌تحت تکفل.

۲ـمدت تحصیل درآموزشگاه مزبورحداقل‌یکسال و هنر ـ آموزان در مدت تحصیل شبانه‌روزی بوده‌و هزینه زیست و پوشاك آن هابه‌عهده نیروی هوائی میباشدو ماهیانه مبلغ ۱۸۷۵ ریال به عنوان حقوق وفوق‌العاده سختی خدمت دریافت خواهندداشت.

۳ـداوطلبان پس از خاتمه‌دوره واحراز موفقیت درآزمایشات بدرجه گروهباندومی مفتخر و برطبق مقررات قانون استخدام نیرو های مسلح‌شاهنشاهی از حقوق‌و مزایاه مربوطه‌استفاده خواهندنمود.

۴ـداوطلبان می‌توانند برای کسب اطلاعات بیشتر و ثبت نام با در دست‌داشتن یك نسخه فتوکپی گواهینامه تحصیلی ، عین شناسنامه(بفرم‌جدیدعکس‌دار)۲۲ قطعه عکس ۴×۳ از تاریخ نشراین آگهی تا تامین احتیاج باستثنای روز های تعطیل و پنجشنبه ها از ساعت ۷ الی ۱۲به مرکز آموزشهای هوائی‌واقع در خیابان تهران‌نوایستگاه فرودگاه مراجعه نمایند مالف۷۰۳۱

آ‌ـ۳۶۴۳۶ ۱ـ۵ نیروی‌هوائی

از درجه اعتبار ساقط است

دسته چك بانك ملی‌شعبه‌آمل از حسابجار ی‌شماره ۳۷۱۴ و دسته‌چك بانك اصناف شعبه آمل از حسابجاری شماره۲۱۷ و یك قطعه چك شماره ۲۷۹۸۴۹ از حسابجاری ۲۳۵ بانك بیمه بازرگانان آمل‌بمبلغ ده هزار ریال سرقت شد .چك های مذکور از درجه‌اعتبارساقط است .

آمل : مختار کیاسالار

آگهی احضار

به غیرنظامی حسن فرزندمحمد شهرت عباس‌دوست معروف‌به حسن‌گزی که محل اقامت‌اودر تهران‌باغ‌فردوس‌خیابان‌مادر‌منزل شخصی تعیین گردیده و فعلا مجهول‌المکان می باشد ابلاغ میگردد که باتهام درمعرض فروش گذاشتن ۱۰ر۱ گرم هروئین در دادگاه عادی شماره ۲تهران واقع در جاده قدیم شمیران نرسیده به‌چهارراه‌قصر تحت تعقیب میباشد لازم است ظرف مدت دو ماه از تاریخ انتشار این آگهی خود را به دادگاه معرفی نماید در صورت عدم معرفی و انقضاء مهلت‌مقرر دادگاه غیابا رسیدگی و حکم مقتضی صادر خواهد کرد .

م الف ۷۱۶۳

رئیس دادگاه عادی شماره ۲ تهران

آـ۳۷۰۵۴

(آگهی استخدام)

نیروی هوائی شاهنشاهی تعدادی داوطلب جهت طی دوره دانشکده افسری «خلبانی» باشرایط زیر استخدام مینماید :

الف ـشرایط نام نویسی

۱ـ تابعیت دولت شاهنشاهی ومتدین به یکی از ادیان رسمی کشور (اسلام، مسیحی ،کلیمی، زرتشتی) .

۲ـ دارابودن حداقل دیپلم کامل متوسطه رشته های « ریاضی یا طبیعی»

۳ـ قبول شدن از معاینه جسمی وآزمایش استعداد خلبانی و زبان انگلیسی در حدود معلومات دبیرستان و داشتن حداقل‌قد ۱۶۳ سانتیمتر .

۴ـ حداقل سن ۱۸ سال تمام و حداکثر سن ۲۴ سال‌تمام وبرای کسانی که خدمت زیر پرچم را انجام داده‌اند ۲۵ سال می باشد .

۵ـ نداشتن عیال و اولادو کسان تحت تکفل .

بـ مدت تحصیل‌ـحقوق و مزایا

۱ـ مدت تحصیل در دانشکده افسری خلبانی حداقل دوسال در داخل یا خارج بوده و هزینه زیست‌و لباس به عهده نیروی هوائی شاهنشاهی است .

۲ـ دانشجویان سالهای یکم و دوم قبل‌ازپرواز ماهانه ۴۳۶۰ ریال و پس از شروع پرواز ۸۱۱۰ ریال ودانشجویان سال سوم ۱۰۲۰۰ ریال حقوق دریافت میدارند ضمنا چنانچه دانشجویان برای ادامه تحصیل به خارج اعزام شوند علاوه بر حقوق‌مذکور از فوق‌العاده تحصیل در خارج از کشور نیز استفاده خواهند کرد .

۳ـ دانشجویانی که دوره تحصیلی را با موفقیت طی‌نمایند به درجه ستوان دومی مفتخر و اولین حقوق آنان معادل ۲۲۶۵۰ ریال می‌باشد .

داوطلبین می توانند برای کسب اطلاع بیشتر و ثبت‌نام بادر دست داشتن فتوکپی گواهینامه تحصیلی عین شناسنامه (بفرم جدید عکس‌دار)و بیست‌و دو قطعه عکس سه در چهار تا تامین احتیاج همه روزه باستثنای روز های پنجشنبه و تعطیل صبحها از ساعت ۷ الی ۱۲ به مرکز آموزش های هوائی واقع درخیابان تهران نو ایستگاه فرودگاه مراجعه نمایند .م‌الف ۷۰۳۲

نیروی هوائی شاهنشاهی

آـ۳۶۴۴۶

کینتس لند اینجینرینك

کمپانی لیمیتد مالك اختراع شماره ۶۴۷۴ مربوط به «اصلاحات مربوط به سوزن مرکب»

میل دارد با صاحبان صنایع در ایران برای بهره برداری‌از اختراع خود واردمذاکره شود. برای اطلاع‌بیشتربه دفترحقوقی دکتر آقایان و همکاران‌خیابان سوم اسفند ۱۴۹ مراجعه فرمائید .

آـ۱۶۱۴۵

کینتس لند اینجینرینك

کمپانی لیمیتد مالك اختراع شماره ۶۴۷۴ مربوط به اصلاحات مربوط به تهیه قماش وپارچه پرز حلقه‌دار

میل دارد با صاحبان صنایع در ایران برای بهره برداری‌از اختراع خود واردمذاکره شود. برای اطلاع‌بیشتربه دفترحقوقی دکتر آقایان و همکاران‌خیابان سوم اسفند ۱۴۹ مراجعه فرمائید .

آگهی استخدام

نیروی دریائی شاهنشاهی به منظور تکمیل کادر پرسنل‌پایگاه های دریائی بندر عباس ، بوشهر ، خارك ،خرمشهر، بندرپهلوی پرسنل مشروحه زیرا را ضمن داشتن شرایط عمومی استخدام‌با حقوق بسیار مکفی استخدام می نماید .

داوطلبان می توانند جهت ثبت‌نام و کسب اطلاعات بیشتر همه روزه از تاریخ ۶ر۶ر۵۰ الی ۳۱ر۶ر۵۰ باستثناء پنجشنبه هاوایام تعطیل به شعبه کارمندان پرسنل ستاد فرماندهی نیروی دریائی شاهنشاهی واقع در چهارراه قصر مراجعه فرمایند .

۱ـ پزشك در تخصص های مختلف

۲ـ ماما

۳ـ نرس

۴ـبهیار

۵ـ تکنیسین رادیولژی

نیروی دریائی شاهنشاهی

آـ۳۶۶۵۵۲

چرا فرار میکنند ؟

دختر فراری عطای مرد نیکوکار را به‌لقایش بخشید!

مینا اکبری‌هفده‌ساله دیروز به پاسگاه ژاندارمری رفت و درحالی که‌به شدت‌ناراحت بود گفت : «اقای رئیس پاسگاه مردی‌که به عنوان پدر مرا از خرم آباد به تهران اورده‌است قصدفریب مرا دارد .»

مینا افزود : « هفته پیش به علت اختلافاتی که با خانواده‌ام داشتم خانه را ترك گفته ، در خیابان های‌خرم‌آباد سرگردان شدم پیرمردی متوجه من شد که من بدون هدف در خیابان قدم میزنم لذا نزد من امد و گفت حاضر است به من کمك کند .

من ماجرای زندگیم را برای پیرمرد که پرویز نام دارد تعریف کردم و گفتم‌که به علت اختلاف با خانواده‌ام آنها را ترك کرده‌ام و دراین شهر غریب هستم. پیرمرد به من گفت که حاضر است به عنوان یك پدر مرا به‌تهران نزد خانواده‌اش ببرد تا به تحصیلم ادامه دهم .

چون آن مرد جای پدرمن بود به حرفش اطمینان کردم و به همراهش به تهران آمدم .پرویز بر خلاف پدرم به خواسته های من که همه منطقی هم بود توجه می‌کرد و می دانست که با یك‌دختر هفده ساله چگونه رفتارکند.

پس از اینکه‌از خرم اباد به تهران امدیم پرویز مرا نزد زن وبچه‌هایش برد و به آنها معرفی کرد زندگی راحتی داشتم دیروز پرویز خانواده‌اش را به مسافرت فرستاد و مرا به این عنوان که‌بایددر خانه‌بمانم و درس بخوانم نزد خود نگاه داشت .

امروز پیش من آمد و دیدم حرفهائی میزند که از اوبعید است فکر کردم‌می خواهد مرا امتحان کند تا بداند که چگونه دختری هستم ولی اندکی بعد دیدم او واقعا به من ابرازعشق کرده و می خواهد پنهانی بامن ازدواج کند حرفش را نپذیرفتم و او ناگهان لحن خود راعوض کردوبه زور متوسل شد که فرار کردم و از شما استمداد می کنم .»

مامورین باتوجه به اظهارات مینا پرویز را دستگیر کردند ولی‌او منکرادعای‌مینا شدتحقیق در این‌باره ادامه دارد و مینا توسط مددکاران اجتماعی دادسرای تهران تحویل خانواده‌اش میشود .

این دختر تحت این انگیزه که پدر و مادرش شخصیت او را نادیده گرفته و به خواست هایش توجه نکردند کانون‌گرم خانواده را ترك گفته و اگردر آخرین لحظات هشیاری به خرج نمی‌داد معلوم نبود چه سرنوشت شومی در انتظارش است .

این نخستین حادثه نیست و قطعا آخرین‌آن نیز نخواهدبود اما می تواند هشداری باشد برای خانواده هائی که دختریا پسر جوانشان در سنین بلوغ است و آنها با ناسازگاری و بی منطقی زندگی را براو تلخ می کنند .

دخترفراری سرانجام به‌قانون پناه‌برد

آگهی استخدام

کارخانه روغن‌نباتی نازاصفهان احتیاج به دونفر دیپلمه فنی‌رشته برق‌ومکانیك که خدمت نظام‌وظیفه خود را انجام یا معافیت غیرپزشگی داشته‌باشند دارد.

واجدین شرایط با حقوق‌مکفی استخدام می شوند.

داوطلبان به محل شرکت‌واقع درسه کیلومتری جاده تهران در اصفهان مراجعه نمایند.

آـ۳۶۲۰۶ ۱ـ۱۰

اعلامیه

بنگاه توسعه ماشین های کشاورزی استان سیستان و بلوچستان در شهر زاهدان ـ خیابان شاه ـ روبروی شهرداری ـ پلاك ۸۵ـ تلفن۲۱۰۷ تاسیس گردیده است از متقاضیان خرید تراکتور و همچنین کلیه خریداران سابق ماشین های کشاورزی در این استان تقاضا میشود برای تسلیم تقاضا وانجام تشریفات مربوط بهخرید تراکتور و پرداخت اقساط بدهی خود بهنشانی فوق‌الذکر مراجعه فرمایند .

رئیس بنگاه توسعه ماشین های کشاورزی استان سیستان و بلوچستان ابوالقاسم علیزاده نائینی

آـ۳۵۵۷۴ ۱ـ۲

بانك مرکزی‌ایران باطلاع عموم میرساند

در روز سه شنبه نهم شهریور ماه جاری اوراق قرضه یکساله با بهره ۸ درصد در سال و سه ساله با بهره ۹ درصد در سال از محل اوراقی که بانك مرکزی ایران در روز انتشار (دوم شهریور ماه ۱۳۵۰) به حساب خود خریداری نموده برای فروش عرضه میشود و در موقع فروش بهره متعلقه از تاریخ انتشار تا تاریخ فروش به بهای اسمی اوراق اضافه شده و از خریدار اخذ میگردد .

بهره اوراق قرضه از مالیات بردرآمد معاف و هرششماه یکبار پرداخت میگردد .

مبلغ اضافی که در تاریخ نهم شهریور ماه برای فروش هر۰۰۰ر۱۰ ریال اوراق قرضه یکساله‌و سه ساله دریافت میشود به ترتیب ۶۰ر۱۵ ریال و ۵۰ر۱۷ ریال میباشد .

بدین ترتیب برای مثال ، یکبرگ قرضه ده هزار ریالی سه ساله منتشره در تاریخ دوم شهریور ماه ۱۳۵۰ در تاریخ نهم شهریور ماه بمبلغ ۵۰ر۰۱۷ر۱۰ ریال بفروش خواهد رسید .

علاقمندان بخرید اوراق قرضه میتوانند در روز سه شنبه مذکور به بانك مرکزی ایران و یا هر یك از بانکها اعتبارات، ایرانیان، بازرگانی، بیمه، بیمه‌بازرگانان، تهران، تجارت خارجی‌پرس، رفه‌کارگران، سپه، صادرات،کشاورزی و ملی مراجعه نمایند .

آ ـ ۳۶۹۴۸ ۱ـ۲

آگهی مناقصه

شهربانی کل‌کشور مقدار یکصدوسی‌تن انواع پنیر(پنیرمرغوب تبریز ۱۲۵ تن پنیر بلغاری یا مشابه آن در حلب۵ یا ۱۰ کیلوئی ۵ تن)طبق‌برك شرایط جداگانه موجودازطریق مناقصه‌خریداری مینماید .

داوطلبان مایل بشرکت در این مناقصه میتوانند برای دریافت برك شرایط به دائره قراردادهای اداره کارپردازی مراجعه و پیشنهادات خود را در پاکت لاك‌و مهر شده تاآخر وقت اداری روز ۲۲ر۶ر۵۰ به‌دائره دبیرخانه اداره مذکور تسلیم و رسید دریافت نمایند

پیشنهادات رسیده ساعت ۱۰ صبح روز ۲۳ر۶ر۵۰ در جلسه کمیسیون مناقصه باز و قرائت خواهد شد ـ حضور پیشنهاد دهندگان در جلسه کمیسیون مناقصه آزاد است و کمیسیون مذکور در رد یا قبول یك یاکلیه پیشنهادات مختار می‌باشد

م‌الف ۷۲۰۰

شهربانی کل‌کشور

آـ۳۷۰۴۴ ۱ـ۲

تبریکات

تیمسار سرلشگر دکتر صفائی نیلی

نیل بدرجه سرلشگری را تبریك گفته توفیق تیمسار معظم را در راه خدمت به شاهنشاه آریامهر و میهن عزیز از خداوند خواستارم .

بزرك نوبخت

تیمسار سرلشگر علی صالح زاده

باقلبی آکنده ازشادی ترفیع درجه آن سرورگرامی راتبریك گفته موفقیت بیشتر جنابعالی را درراه پیشبرد اهداف انقلاب‌سفید شاه و مردم از خداوند یکتا مسئلت می‌نمائیم .

روح‌اله یزدانی ـ فیض‌الله یزدانی‌ـ ایرج یزدانی

آـ۳۶۹۲۰

سرکارسرهنك مولوی

انتصاب شایسته آن فرماندهی را صمیمانه تبریك عرض‌می‌ـ نمایم .

ستوان دو سید مهدی آقاعلائی

تیمسار معظم سپهبد دکتر میرافضلی

از طرف فدراسیون و بازیکنان تنیس روی‌میز ایران ارتقاء آن تیمسار معظم را بدرجه سپهبدی تبریك گفته‌و موفقیت بیشتر آن جناب را آرزوهدیم .

فدراسیون تنیس روی میز ایران

بااحترامات فائقه

هوشنك بزرگزاده دبیر فدراسیون تنیس روی میزایران

آـ۳۶۸۱۲

آگهی تجدید مناقصه شماره ۵۴ر۵۰

راه آهن دولتی ایران یکهزار عدد بانداژ مورد نیاز واگنهای مسافری بر طبق مشخصات و شرایط ونقشه مربوطه سی‌انداف یکی از بنادر ایران (خرمشهر یا شاهپور) یا مرز جلفای ایران یا ایستگاه راه آهن مرز ایران و ترکیه ازطریق‌مناقصه‌خریداری مینماید . داوطلبان شرکت در مناقصه میتوانند در ساعت اداری جهت دریافت اسناد مناقصه باداره کل کارپردازی مراجعه نمایند . شرکت کنندگان درمناقصه باید مبلغ دویست وسی‌هزار ریال بعنوان سپرده شرکت در مناقصه بصندوق راه‌آهن‌پرداخت و رسید صندوق یا معادل آن ضمانت نامه بانکهای مجاز ایران که لااقل دو ماه اعتبار از تاریخ مناقصه داشته باشد بضمیمه پیشنهاد خود تا ساعت ۹ صبح روز ۱۵ر۸ر۵۰ مطابق با۶نوامبر ۷۱ در صندوق پیشنهادها واقع دراداره‌کل‌کارپردازی بیاندازند. پیشنهادهای واصله ساعت ۱۰ همان روز باز و قرائت خواهد شد حضور پیشنهاد دهندگان یا نمایندگان مجاز آنان در جلسه مناقصه آزاد است و راه آهن در رد و یا قبول هر یک یاتمام پیشنهادها مادامی که قرار داد مبادله نشده است جزا و کلا مختار میباشد به پیشنهاد فاقد سپرده و مشروط و مبهم و پیشنهادی که بعد از موعد مقرر برسد ترتیب اثر داده نخواهد شد سپرده برنده و حائز حداقل درجه دوم مناقصه نگهداری و در صورت استنکاف از انجام معامله بدون هیچگونه تشریفات بنفع راه آهن ضبط خواهد گردید پرداخت مالیاتی که درایران نسبت بعواید حاصله از این معامله بنا به تشخیص وزارت‌دارائی تعلق میگیرد بعهده برنده یا برندگان مناقصه میباشد راه آهن میتواند صدی بیست و پنج از میزان معامله را کسر یا اضافه نماید پیشنهادهای واصله از کشورهائیکه بادولت ایران پیمان معاملات تهاتری دارند باشرایط مساوی‌حق‌تقدم خواهندداشت.

م‌الف ۶۸۵۵

راه آهن دولتی ایران ۱ـ۲

وزارت جنك

آگهی تجدید مناقصه

شماره ۶ تاریخ ۵ر۵ر۵۰

اداره مهندسی نیروی زمینی شاهنشاهی‌یك قلم‌اجناس‌مشروحه زیر را

۱ـ موتور برق ۷۵ کیلوواتی ۳ دستگاه

از طریق مناقصه خریداری می نماید .

پیشنهاد دهندگان می توانند با در دست داشتن معرفی نامه به دایره تهیه و پیمان اداره مهندسی ارتش واقع در خیابان امیرآباد چهارراه آریامهر مراجعه و با ملاحظه مشخصات اجناس و دریافت برك شرائط و مشخصات معامله پیشنهاد خود را طبق مفاد مندرج در شرایط معامله تنظیم و تاساعت ۱۲ روز ۲۲ر۶ر۵۰ بدفتر توزیع اداره مهندسی نیروی زمینی شاهنشاهی تسلیم نمایند . م‌الف ۵۱۹۴

اداره مهندسی‌نیروی‌زمینی شاهنشاهی

آـ۳۷۰۵۸

آگهی مناقصه شماره ۱۴ر۵۰

شرکت سهامی تلفن ایران یکهزار و چهار صد و سی‌دست فرنچ و شلوار کارگری مطابق نمونه موجود برابر مشخصات پیوست شرایط عمومی معامله تحویل تهران انبار خانی آبادواقع در خیابان آرامگاه سرپل راه‌آهن‌از طریق مناقصه‌خریداری می نماید . داوطلبان شرکت در مناقصه می توانند همه روز به‌جز ایام تعطیل و در ساعت اداری باداره تدارکات شرکت سهامی تلفن ایران واقع در خیابان‌تخت جمشیدچهارراه شیراز مراجعه وبا پرداخت مبلغ پانصد ریال شرایط عمومی و طرح قرارداد و مشخصات پیوست آنرا دریافت و نمونه پارچه و فرنچ وشلوار روئت‌و اوراق مذکور را با توجه کامل به مندرجات آنها و تصریح بروئت نمونه پارچه و ملبوس امضاء نموده به ضمیمه پیشنهاد خوددر د وپاکت الف و ب به وصف مشروحه در شرایط عمومی تا آخروقت اداری روز شنبه ۲۰ر۶ر۵۰ به دبیر خانه‌کل شرکت سهامی تلفن ایران به نشانی فوق‌الذکر تسلیم ورسید دریافت دارند .

پیشنهاد های رسیده تا موعد مقرر در ساعت ده صبح روز یکشنبه ۲۱ر۶ر۱۳۵۰ در محل شرکت باز و خوانده خواهد شد .

حضور پیشنهاد دهندگان یا نماینده ، مجاز آنها درکمیسیون مناقصه آزاد وشرکت سهامی تلفن ایران در رد یا قبول یك یا کلیه پیشنهاد های رسیده مختار است.م‌الف۷۲۰۴

شرکت سهامی تلفن ایران

آگهی مسابقه ورودی دوره‌های فوق لیسانس دانشگاه ملی ایران

دانشگاه ملی ایران برای‌دوره های فوق‌لیسانس در سال تحصیلی ۵۱ـ ۱۳۵۰ تعدادی دانشجو بشرح زیر می پذیرد :

۱ـفوق لیسانس حقوق جزا حداکثر بیست نفر در صورتیکه نمرات امتحانات ورودی آنان به حد نصاب رسیده باشد .

۲ـ فوق لیسانس علوم اقتصادی‌حداکثر بیست نفردرصورتیکه نمرات امتحانات ورودی آنان به حد نصاب رسیده باشد .

۳ـفوق‌لیسانس علوم سیاسی : پانزده نفر در صورتیکه نمرات امتحانات ورودی آنان به حد نصاب رسیده باشد .

مدارك تحصیلی لازم برای داوطلبان رشته حقوق جزاء منحصرا دانشنامه‌لیسانس حقوق و برای داوطلبان رشته اقتصاد ، لیسانس رشته اقتصادوبانکداری و برای رشته سیاسی لیسانس رشته سیاسی‌ازیکی ازدانشگاههای معتبرداخلی ویاخارجی‌خواهد بود.

مدارك ثبت نام

۱ـفتوکپی‌یاتاییدیه دانشنامه لیسانس

۲ـدوبرك رونوشت یافتوکپی شناسنامه

۳ـشش قطعه عکس ۴×۶ که داوطلب باید شخصا نام و مشخصات خود را از روی شناسنامه در پشت عکس ها نوشته باشد.

۴ـرسید بانکی به مبلغ یکهزار ریال بابت ثبت نام که‌باید به‌حساب شماره ۱۰۰۲ دانشگاه ملی‌ایران شعبه۶۷۶ (اوین) یابه همین حساب دریکی‌از شعبه‌های بانك ملی‌ایران در تهران یاشهرستانها پرداخت شده‌باشد .

۵ـفتوکپی گواهی معافی ازنظام‌وظیفه یابرك‌خاتمه خدمت

داوطلبان‌بایددرخواست خودراکه شامل نام ونام‌خانوادگی‌ـنام پدر ـشماره شناسنامه ـمحل صدور ـتاریخ و محل تولد ـنشانی کامل‌باشد بخط‌خود وبطورخوانا بضمیمه مدارك خواسته شده باپست‌سفارشی طوری بفرستند که تاتاریخ ۲۵ شهریور ماه ۱۳۵۰ به‌آدرس: تهران ،اوین،اداره آموزش دانشگاه ملی‌ایران واصل گردد .

وجه ثبت‌نام ومدارك داوطلب در صورت شرکت نکردن در امتحان ویاقبول‌نشدن مسترد نخواهد شد . به درخواست‌هائی که فاقد یکی‌از مدارك خواسته شده باشد ترتیب اثرداده نمی شود .

مواد امتحانی

رشته فوق‌لیسانس حقوق‌جزاء:جزای عمومی ،جزای اختصاصی حقوق‌مدنی ،زبان خارجی

رشته فوق‌لیسانس اقتصاد اقتصاد ،آمار ،ریاضی، زبان انگلیسی

رشته فوق‌لیسانس سیاسی : علوم سیاسی ، زبان خارجه : انگلیسی یافرانسه

تاریخ امتحانات

مسابقه‌ورودی روز یکشنبه ۲۸شهریورماه ازساعت ۱۷تا ۱۹ درمحل دانشکده‌های مربوطه برگزار خواهد شد کارتهای ورودی به جلسه‌امتحان یك روز قبل‌در همان محل توزیع میشود .

دانشگاه ملی ایران

آـ۳۷۰۱۰ ۱ـ۳

گمشدگان

عکس فوق آقای صفر علی عزت‌زاده ۱۹ ساله کارگر خباز دوماه است که از وی اطلاعی در دست نیست هر کسی اطلاعی از وی دارد به نشانی خیابان قلعه‌مرغی‌بیست‌متری فلاح‌دوازده متری پیرنظر فروشگاه‌برادران اسدی اطلاع داده و خانواده‌ای را از نگرانی بدرآورد .

آـ۱۶۱۰۱

فرزندی بنام فضل‌الله ۱۶ ساله در اهالی محلات دلیجان در تاریخ ۲۶ر۵ر۵۰ از منزل خارج شده از کسانی که ازوی اطلاع دارند خواهشمند است به پدر و مادر وی اطلاع دهند آدرس‌دلیجان‌پاسگاه ژاندارمری و یا تهران سرآسیاب دولاب۱۶ متری‌سلیمانیه ده متری‌درمانگاه پلاك ۲۲ عبدالله نقدی

آـ۶۰۹۹

استاندار آذربایجان شرقی گفت:

مشکل کم آبی تبریز، ناشی از «بی تجربگی» است

پروژه لوله‌کشی آب آشامیدنی تبریز در گذشته غلط بوده است!

با استفاده از دریاچه «قوری گل» تبریز برای همیشه ازچنگال کم‌آبی رهایی می‌یابد!

برای حل این مشکل اعتباری بمبلغ ۲۵۰ میلیون تومان اختصاص داده شده است

اخبار شهرستانها

مشکل تبریز با یك اعتبار ۲۵۰ میلیون تومانی حل میشود!

تبریز و نواحی اطراف آن اینك با مشکل «کم آبی» روبرو است و عدم حل این مشکل، زیانی قابل توجه به حیات اقتصادی تبریز وارد می‌آورد.

مشکل کم آبی تبریز، هم در رمینه آب آشامیدنی است و هم آب زراعی، بنابراین باید از تمام امکانات لازم استفاده کرد و این مشکل را از بین برد.

در بررسی مشکلات عمرانی و آبادانی شهرتبریز آقای سرلك استاندار آذربایجان شرقی ضمن سخنانی‌خطاب‌به اعضای انجمن شهر و شهردار تبریز اظهار داشت:

پیش از این تبریزهیچگاه در مورد آب با مضیقه روبرونشده بود و ماهرگز مشکل کمبود آب را در«مهرانرود» نداشتیم ولی امسال براثر «بی‌تجربگی» مواجه با بی آبی و کمی‌آبی زراعی در شهر تبریز ونواحی اطراف شده‌ایم به طوریکه درختان رویه خشکی رفته و استخر شاه تبریز که تنها گردشگاه زیبای این شهر است لطف و زیبائی خود را از دست میدهد زیرا آب آن صرف آبیاری درختان میشود، باید هرچه زودتر جلو اینکار گرفته شود چرا که زیبائی استخر شاه به خاطر آب‌آن است، اگر این آب نباشد، مردم که نمیروند آنجا قورباغه تماشا کنند!

پروژه غلط!

آقای استاندار افزود: در مورد آب آشامیدنی باید به استحضار برسانم که سال گذشته ٤ الی ٦ هزار نفر به عده مشترکین آب‌این‌شهراضافه شده و برعکس سال های پیش امسال‌ازنبابت‌آب‌آشامیدنی مشکل کمتری داشتیم وچنانچه در آینده خیلی نزدیك مخازن آب به کار افتد این مشکل برای چند سالی ازبین خواهد رفت ولی یکی از عواملی که سبب شده است آب در بعضی نقاط شهر با فشار کم جریان پیدا کند و یا قطع شود، وضع لوله‌کشی غیر فنی و نا مرتب آن در گذشته بوده است، تصحیح پروژه غلط گذشته بودجه زیادی لازم دارد ولی آنچه مسلم است در آینده‌حتی این مخازن هم‌تکافوی نیازمردم را از جهت آب آشامیدنی نمی‌کند. بهمین جهت بررسی و تحقیقات دامنه داری آغاز شده و در نظر است‌که برای آب مصرفی تبریز در آتیه دریاچه «قوری گل» بین راه تبریز ـ بستان آباد (٥٠ کیلو متری تبریز) به صورت منبع بزرگ آب تبریز درآمده وبراثر جاری شدن سیلاب های سهند در دریاچه قوری گل، آب شهر تبریز برای همیشه تامین گردد و بدین منظور یک اعتبار ۲۵۰ میلیون تومانی از طرف سازمان برنامه برآورد شده، و مقدمات کار آغاز گردیده است.

عکس بالا که دیروز وسیله خبرنگار مادر میگون گرفته شده‌است، بخوبی شلوغی میگون را نشان میدهد.

«میگون» قوی‌ترین قطب جاذب گرمازدگان تهران

دیروز یکی از شلوغترین روزهای خودرا پشت سر گذاشت

میگون، قویترین قطب جاذب گرمازدگان تهران است‌وهزاران خانواده تهرانی‌روزهای جمعه، برای فرار از گرما، به این نقطه‌ییلاقی پناه‌میبرند ...

میگون، برای‌اهالی‌تهران نام‌آشنائی‌است ودر گوشه وکنار آن درخت‌وآب‌فراوان است. میگون، غروب پنجشنبه وروزهای جمعه‌هزاران میهمان ناخوانده دارد!..آسمان پرستاره میگون شبها به این منطقه ییلاقی‌منظره خاصی‌می‌بخشدوشبهای پنجشنبه هزاران وسیله نقلیه، تهرانی های گرمازده را به‌این‌نقطه‌خوش‌آب‌وهوامنتقل‌می‌سازدتادرآنجا نفسی تازه کنند..

این‌روزها، باپایان یافتن فصل دریا، تهرانی‌ها میگون رابه کرانه های‌دریای خزر ترجیح‌میدهند وبرای گذراندن تعطیلات آخر هفته‌خود، راهی میگون‌میشوند.

جوان افلیج در کلانتری شفایافت!

وی‌خودرا افلیج معرفی وازمردم کلاهبرداری‌میکرد

جوان ۱۸ ساله‌ای به نام بهزاد بنی‌هاشمی که خود را افلیج‌معرفی میکرد و به عنوان معالجه خود از مردم پول می‌گرفت در کلانتری به‌این جرم اعتراف کرد و معلوم شد اصلا فلج نیست و کاملا سالم است ...

این جوان چندی قبل به یکی از ساکنین شمیران به نام آقای‌محسن حقیقت» مراجعه می‌کند و می‌گوید برای معالجه فلج پایم احتیاج به یکهزار وپانصد تومان پول دارم. بهزادسپس‌شخصی‌را به‌عنوان‌دکتر معالج خود به آقای حقیقت معرفی میکند ووی که جریان را چنین می‌بیند دلش به حال بهزادمیسوزد وپانصد تومان به عنوان بیعانه‌به آقای دکتر! می‌دهد ولی بعد که به‌بیمارستان مراجعه می‌کند متوجه می‌شود که نه بهزاد در آنجاست ونه چنین دکتری در آنجا کار می‌کند!

در همین هنگام بهزاد به همسر آقای حقیقت مراجعه می‌کند و می‌گوید که آقا گفته‌اند تلویزیون منزل خراب است و حالا آمده‌ام که آنرا ببرم تا درست کنند ولی درست موقعی که بهزاد قصدداشت تلویزیون را وسیله یک تاکسی‌بار برباید راننده آقای حقیقت سر می‌رسد و چون از جریان امر آگاهی داشته، بهزاد رامی‌گیرد وتحویل مامورین می‌دهد.

در کلانتری معلوم‌شد که بهزاد افلیج نبوده و از این طریق کلاهبرداری می‌کرده است.

کنفرانس بین‌المللی علمی دانشگاه اصفهان

فردا، باحضور نخست‌وزیر گشایش میابد

از دانشمندان برجسته‌دنیا که در این کنفرانس شرکت دارند، درمیهمان سرای شاه عباس اصفهان پذیرائی خواهد شد.

فردا (یکشنبه) کنفرانس بین‌المللی علمی دانشگاه اصفهان که با همکاری دانشگاههای آریامهر وام.ای.تی» امریکا در اصفهان تشکیل می‌شود. باحضور آقای هویدا نخست‌وزیر گشایش می‌یابد.

در این سمپوزیوم عده‌ای از برجسته‌ترین دانشمندان گیتی ازجمله پرفسور علی وان کاشف اشعه لیزر و٤نفر از برندگان جایزه نوبل شرکت خواهند داشت.

خبرنگار ما در اصفهان گزارش داد: کنفرانس مذکور از ۷ تا ١٤ شهریور ماه ادامه خواهد داشت و

منار گلپایگان حریم ندارد!

عده‌ای تا فاصلهٔ چند متری منار ساختمان کرده‌اند!

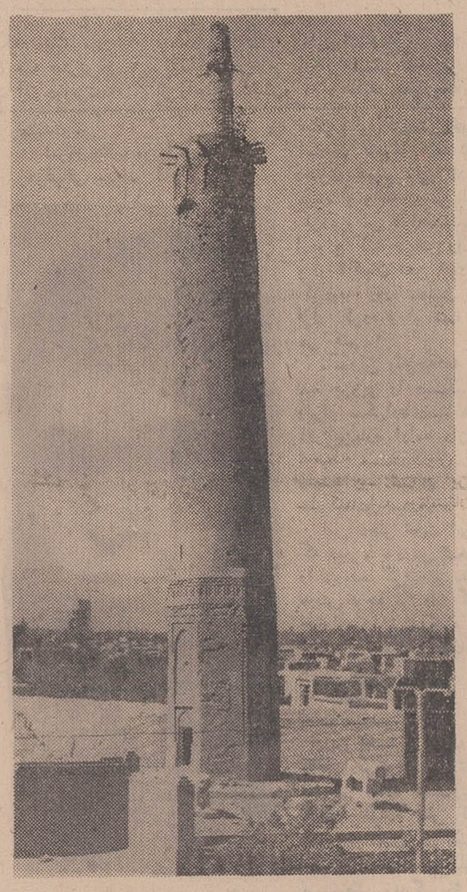

مسئولان فرهنگ و هنر در گلپایگان به خاطر منار این شهر کارشان به دادسرا کشیده شده است!

علت این امر، اختلاف شهرداری با چند مالک است که قصد دارند در زمین خود که در کنار منار قرار دارد، مغازه بسازند!

مسئولان فرهنگ و هنر این زمین‌ها را جزو حریم منار می‌دانند، در حالیکه کسانی که خود را صاحب این زمینها می‌دانند، سند مالکیت در دست دارند و مسئولان فرهنگ و هنر نیز در مقابل معتقدند که‌این سند مخالف با مقررات آثار باستانی‌است‌و می‌بایستی باطل گردد!

طول منار تاریخی گلپایگان ۱۸ متر است وبنابراین حریم آن نیز باید در همین‌حدود- وحتی بیشتر- باشد تا اگر روزی منار فرو ریخت به ساختمانهای اطراف صدمه‌ای‌نزند ولی عده‌ای تافاصله چند متری آن‌ساختمان کرده‌اند خاصه اینکه عده‌ای نیز در اطراف منار به قصدپیداکردن‌آثار قدیمی حفاریهایی کرده‌اند که این امر باعث سست شدن پایه های منار شده است.

بنابه‌گزارش خبرنگار ما در گلپایگان:

منار این شهر به صورت هشت ضلعی ساخته شده و دارای دو در است که بوسیله دو ردیف پله که دور محور مرکزی منارمیگردد تابالای منار ادامه دارد.

در جلسه انجمن شهرستان شهسوار مطرح شد...

پرداخت وام بباغداران مرکبات ضروری است

لغو عوارض مرکبات

لزوم کمکبه کشاورزان وباغداران ولغو عوارض مرکبات از مسایل‌مهمی بود که در جلسه انجمن شهرستان شهسوار مورد بحث و گفتگو قرار گرفت.

یکی از اعضای انجمن که این مساله را مطرح کرد، ضمن بیانات خود اظهار داشت: وضعیت‌کشاورزان وباغداران مرکبات باید مورد بررسی دقیق قرار گیرد زیرا باتوجه به‌وضع نامساعدی که از نظر مالی برای این طبقه‌پیش‌آمده پرداخت‌وام بباغداران مرکبات فوق‌العاده ضروری به‌نظر می‌رسد.

ناطق افزود: سال گذشته‌شهرداری های این منطقه از هر تن محموله مرکبات ۲۵۰ ریال عوارض دریافت می‌داشتند و این عوارض با توجه به وضع کشاورزان در آن موقع‌قابل وصول بود در حالیکه با وضع‌موجود لزوم لغوعوارض به خوبی‌احساس می‌شود.

در پایان جلسه انجمن شهرستان شهسوار تقاضای اهالی جواهرده وکلارآباد و ییل‌بندان از روستاهای اطراف شهسوار درمورد تامین آب آشامیدنی و همچنین احداث ۱۸کیلو متر راه روستایی در سطح این شهرستان مورد مذاکره قرار گرفت‌و تصمیم نهایی اتخاذ گردید.

امتحان دادند

امتحان ورودی داوطلبان دانشسرا های مقدماتی و روستایی خوزستان با شرکت ۸۳۰ دختر و پسر داوطلب دانشسرای‌مقدماتی‌و ٤٧دختر‌داوطلب دانشسرای روستایی در سه حوزه انجام شد.

بنابه گزارش خبرنگارما دراهواز: خانم مهشت‌مدیرکل آموزش وپرورش خوزستان حوزه‌های امتحانی رامورد بازدید قرار داد.

لابراتوار هروئین‌سازی در تبریز کشف شد

باکوشش وپی‌گیری مامورین، یک آزمایشگاه مجهز هروئین سازی در تبریز کشف شد و دو نفر دائر کنندگان‌آن دستگیر شدند.

بنابه‌گزارش خبرنگار مادر تبریز: کشف این آزمایشگاه دیروز صبح در پخش ۳ تبریز صورت گرفت.

آزمایشگاه به دونفر به‌اسامی «اسدالله حسن‌پور» وپدر زن وی «محمد وحیدتقیان‌نیا» تعلق داشت و از آن ۷٦٠گرم هروئین نیز به دست آمد. جریان از طریق مقامات مسئول تحت رسیدگی است.

جسد سوخته روی‌جاده کمربندی!

جسد سوخته شده پسر بچه دوازده ساله‌ای‌درجاده‌کمربندی کرمانشاه کشف شد.

ماموران پاسگاه ژاندارمری کرمانشاه بمحل حادثه‌رفتند ودر حضور مسئولان مربوطه جسد رابه‌اداره پزشکی قانونی انتقال دادند.

بقرار اطلاع جنازه به کودکی بنام «علیرضا بهرام» تعلق دارد و تحقیقات ماموران در زمینه قتل وی ادامه دارد.

نمایندگان اطلاعات در خدمت مردم

اتومبیلهای شیك درگرو ۱۰ ریال

دوآقای محترم «!» درایستگاه دربند جلوی اتومبیل‌هایی که مقابل کلانتری پارکشده باشند نرده آهنی می‌گذارند و تا صاحب اتومبیل ده ریال وجه رایج مملکت را دو دستی‌تقدیم آنها نکند! اجازه حرکت‌نمی‌دهند! و در حقیقت شیکترین اتومبیل‌ها در گرو ده ریال‌باقی می‌ماند!!

عده‌ای که برای تفریح با اتومبیل به دربند رفته و دچار این وضعیت شده بودند ضمن مراجعه بدفترنمایندگی‌اطلاعات در شمیران و بیان این مسئله از مسئولین امر خواستند که هرچه زودتر در اینموردترتیبی اتخاذ نمایند.

آنها گفتند: هیچ‌کس‌نیست که به این دونفر ماشین پای سمج بگوید بالای چشمتان ابروست و جالب این است که این کار را هم جلوی کلانتری انجام میدهند.

مردم اتومبیلهایشان جلوی کلانتری پارکشده وخیالشان از هرنظر راحت است بنابراین وجود این دو آدم مزاحم اصلا ضروری بنظر نمی‌رسد.

شروع دومین دوره شورای داوری‌ساری

دومین دوره شورای داوری‌ساری طی مراسمی با حضور آقای شیبانی استاندار مازندران، کارخود راآغاز کرد.

دراین دوره ٥ نفر به اسامی‌آقایان فتح‌الله صفاری، محمدباقر اتحاد، ابوالحسن قصابیان، محمد باقر روحی و صمد باقرزادگان عضویت دارند.

اعضای دومین دوره شورا تا آخر شهریورمامجاری ۳۰۰ پرونده‌باقیمانده از دوره قبلی و ۷۵ پرونده جدید را مورد رسیدگی قرارخواهندداد.

حادثه بایك کشته

★ زنجان: بی‌احتیاطی راننده باعث مرك پسرش شد.

حادثه درکیلومتر ۳۲ جاده بیجار ـ زنجان اتفاق افتاد علیرضا شریفی‌راننده اتومبیل شماره موقت ۸۸۵۸۱ تهران بعلت واژگون شدن اتومبیل بسختی زخمی گردید. در این واقعه «میکا» ۱۰ ساله پسر علیرضاکه بسختی‌آسیب دیده بود، ساعتی بعداز انتقال به بیمارستان «شهناز» زنجان درگذشت.

صعود به قلل تخت سلیمان و«علم‌کوه» ازخط استثنائی!

۲ زن کوهنورد لهستانی در عملیات خطرناك صعود باین قلل شرکت دارند!

اکیپ مجهزی مرکب از ۱۲ کوهنورد لهستانی‌به سرپرستی‌آقای «دوزیکی» برای‌انجام یك برنامه ۲۰روزه در علم کوه‌وارد کلاردشت شدند.

راهنمای ایرانی این گروه «حسین‌عدیلی» مربی‌فدراسیون کوهنوردی ایران است.

خبرنگار مادر کلاردشت گزارش داد:

دوزن‌لهستانی‌نیز همراه‌این‌اکیپ‌هستند که‌درعملیات صعود به‌قلل کوهها شرکت‌دارند.

این کوهنوردان که قبلا به قلل‌زردکوه، هفت‌تنان، چیلانچی و شهیددرناحیه زاگرس صعود کرده‌اند، به «علم کوه»و«تخت‌سلیمان» که به‌ترتیب ٤٨٥٠و ٤٦٦٥ متر‌ارتفاع دارند صعود خواهند کرد. خط صعود این‌عده استثنایی‌است و ازلوی‌قیغه‌ای که تاکنون‌هیچ کوهنوردی صعود نکرده‌است عبورمی کند!

نزاع حاملین ومستقبلین ضریح «امامزاده داود»

براثر حمل ضریح امامزاده داود بین حاملین و مستقبلین ضریح نزاعی رخ داد.

قرار بودضریح‌تا نزدیکی‌امامزاده داود به محلی‌بنام «نعل‌شکن» حمل شود و در آنجا ساکنین و خدام امامزاده، ضریح‌را تحویل‌بگیرند. حاملین ضریح که ضریح را روی دوش خود حمل میکردند، دیدند عده‌ای بطرف آنان میایند. این عده در محلی بنام «کتل خاکی»به حاملین ضریح پیوستند و معلوم‌شد خدام واهالی امامزاده‌داود هستند که برای استقبال ضریح آمده‌اند

دراین محل اهالی امامزاده از حاملین ضریح خواستند که ضریح را تحویل آنان بدهند تا خودشان آن‌را به محل امامزاده ببرند.

حاملین ضریح قبول نکردند وبین طرفین مشاجره‌ای‌درگرفت که‌منجر به زدوخورد شد.

طبق گزارش خبرنگار ما در شمیران: ماموران پاسگاه‌ژاندارمری «اوین» با اطلاع از ماجرا به‌محل رفتند و نزاع با مداخله آنان‌پایان یافت.

دراین حادثه‌چندنفر زخمی‌شدند و پس از پانسمان از بیمارستان مرخص گردیدند.

دوغ فاسد

۷ نفر را درشوشتر مسموم کرد

هفت تن از اهالی قریه «عرب‌حسن» ازتوابع شوشتر براثر خوردن دوغ دچار مسمومیت شدند!

این عده برای ناهار ظهر مقداری دوغ تهیه کرده بودند که نیم‌ساعت پس از خوردن آن همگی بحال اغماء افتادند.

هفت نفر مزبور عبارتند از ماهور، مجمد، دله، علی و زهرا رویضی، فاطمه و خضیره عطیه، مسمومین توسط اهالی محل به «شوشتر» انتقال پیدا کردند و در مطب یکی ازپزشکان این شهر تحت درمان قرار گرفتند.

دومیدان بزرگ قوچان

بوسعت ٤ برابر فعلی گسترش میابد

طرح توسعه دو میدان ورودی و مرکزی شهرستان قوچان در جلسه انجمن شهر بتصویب رسید و توسط آقای مهرتاش شهردارقوچان به‌استاندار خراسان تسلیم شد.

براساس این طرحها میدان‌مرکزی شهر قوچان تا چهار برابر وسعت کنونی خود گسترش می‌یابد ودر جریان توسعه آن بیش از هشتاد مغازه و موسسه تخریب خواهد شد. هزینه گسترش این‌میدان ده میلیون ریال‌برآورد شده است.

خبرنگار ما در قوچان افزود: ضمنا میدان ورودی شهر قوچان نیز تا چهار برابر فعلی گسترش خواهد یافت ودر نظر است این طرحها ظرف‌ماه آینده بمرحله اجرا درآید.

بنگاه حمایت مادران و نوزادان

آموزشگاه مامائی

آگهی قبول داوطلب

بنگاه حمایت مادران ونوزادان به منظور تربیت مامابرای خدمت در خارج از مرکز و برای دوره هفتم آموزشگاه مامائی عده‌ای داوطلب با شرایط زیر می پذیرد.

۱ـ داشتن گواهی نامه فارغ‌التحصیلی از آموزشگاه های رسمی شبانه روزی بهیاری دو ساله

۲ـ انجام لااقل دو سال خدمت بهیاری در یکی ازبیمارستان های رسمی کشور.

۳ـ حداکثر سن ۳۰ سال.

٤ـ سپردن تعهد دو سال خدمت در خارج از مرکز و در هر نقطه که بنگاه تعیین نماید.

٥ـ در دست داشتن رضایت نامه کتبی از اولیای خود مبنی بر موافقت با تحصیل در رشته مامائی و خدمت در خارج از مرکز.

٦ـ دوره آموزشگاه یکسال است و پذائش آموزان در تمام دوره تحصیل و کارآموزی کمك‌هزینه ماهیانه نقدی نیزپرداخته خواهد شد.

۷ـ داوطلبان مجرد نسبت به سایرین حق تقدم دارند.

۸ـ علاقمندان می توانند همه روزه به‌استثنای‌روز های‌تعطیل صبح ها در ساعات اداری کاتاریخ بیست و پنجم شهریور ماه سال جاری با در دست داشتن ٦ قطعه عکس ٦×٤و دو برك رونوشت شناسنامه واصل مدرك بهیاری بدفتر آموزشگاه واقع در خیابان امیرآباد خیابان جمشیدیه برای ثبت‌نام مراجعه نمایند.

بنگاه حمایت مادران و نوزادان

آ ـ ۳٦۹۳۸

آگهی استخدام

وزارت پست و تلگراف و تلفن برای طرح خود کار کردن تلفن وتلگراف بین شهری در تهران و شهرستانها احتیاج بهمکاری دوازده نفر مهندس معادل لیسانس وفوق لیسانس در رشته الکترونیك دارد.

داوطلبان دربدو استخدام از مزایای کارکنان پیمانی استفاده خواهند نمود و بعدا در صورت لزوم تغییر وضع خواهند داد.

علاقمندان میتوانند با در دست‌داشتن مدارك زیر:

۱ـ عین دانشنامه و دو برك فتوکپی آن.

۲ـ دوبرك رونوشت شناسنامه یا فتوکپی آن.

۳ـ دوبرك فتوکپی مدرك نظام وظیفه (معافی یا خاتمه‌خدمت).

٤ـ دو قطعه عکس ٤×٦.

حداکثر تا بیست و پنجم شهریور ماه سال جاری برای آشنائی، مصاحبه و استخدام بمدیریت کل طرحها و برنامه‌های وزارت پست و تلگراف و تلفن واقع در خیابان کورش کبیر (خیابان قدیم شمیران) بی‌سیم قصر، کاخ‌وزارت پست و تلگراف و تلفن مراجعه نمایند.

وزارت پست وتلگراف وتلفن

م الف ۷۱۹۹ ۱ـ۲ آ ـ ۳۷۰٤۸

آگهی مناقصه

شرکت دخانیات ایران‌مقدارسی و سه تن چسب فیلتر مورد نیاز خودرا سی‌انداف خرمشهر یا بندر پهلوی یا بندر شاهپور یا تحویل مرز جلفای ایران‌از طریق مناقصه خریداری مینماید داوطلبان شرکت در مناقصه میتوانند پیشنهاد های صریح و قطعی خودرا با اطلاع و رعایت‌کامل مشخصات و شرایط و مفاد طرح پیمان از اداره‌معاملات خارجی این شرکت واقع در خیابان ایرانشهر شمالی دریافت و مبلغ پنجاه هزار ریال وجه نقد یا ضمانتنامه بانکی بعنوان سپرده شرکت در مناقصه ضمیمه پیشنهاد خود نموده تا ساعت ۹ صبح روز ۵۰٫۸٫۱٦ مطابق با هفتم نوامبر ۱۹۷۱ بادارمدفتر شرکت دخانیات ایران تسلیم نمایند. جلسه مناقصه مربوط به باز کردن پاکات محتوی شرایط مناقصه در ساعت ۱۰صبح همانروزو جلسه مربوط به باز کردن‌پاکات محتوی پیشنهادات در ساعت ۱۰ صبح روز ۵۰٫۹٫۱٦ مطابق با هفتم دسامبر ۱۹۷۱ در اداره معاملات خارجی‌تشکیل می‌شود. حضور پیشنهاد دهندگان‌یا نمایندگان آنان در هر دو جلسه آزاد و شرکت در مناقصه بمنزله قبولی کلیه شرگایط مناقصه می‌باشد. سپرده نفر دوم تا قطعیت معامله با نفر اول آزاد نخواهد شد. م‌الف ۷۱۳٤

شرکت دخانیات ایران

واترلو: دروازه‌سرنوشت

نوشته جرجت‌هایر

ترجمه علیرضا طاهری

۵۵

لرد«هری آکسبریج» پس از بوسیدن دست«باربارا» پرسید:

ـخوب‌این مرد خوشبخت‌کیست؟ امیدوارم‌یکی‌از مردان‌من‌باشد.

لیدی «باربارا» جواب داد:

ـ او از هنك شما است ولی‌در اختیار دوك ولینگتون قرار دارد،اسم او چارلز آدلی است، بگذریم، بگو ببینم «هری» ازین که به بروکسل آمده‌ای خوشحالی؟

لرد «آکسبریج» که می دانست منظور باربارا اشاره به جنجال های عشقی اوست، گفت:

ـآه بله. من توانستم نظر «ولینگتون» را جلب کنم و مسلما زیردستانم نیز وقتی مرا شناختند با من راه خواهند آمد. خوب، حالا بیا باربارا بیادگذشته ها، بایکدیگر برقصیم.

لیدی «باربارا» نگاهش را به کلنل «آدلی» دوخت که بسوی‌آنان می‌آمد و سپس گفت:

ـچه تقاضای حزن انگیزی‌کردی «هری»! بهر حال خود چارلز نامزدم دارد می اید. بهتر است با اوکنار بیائی واجازه رقص بگیری، گرچه فکر نمی کنم او چنین اجازه‌یی‌بدهد چون برای او تعریف کرده‌ام که‌تو اولین عشق من بوده‌ای!

در این موقع لیدی «باربارا» رو به کلنل«چارلز آدلی» کرد و گفت:

ـ چارلز، بیا تا ترا با لرد «آکسبریج» آشنا کنم.

لرد «آکسبریج» نگاهش رابه کلنل «آدلی» دوخت و گفت:

ـخوشوقتم.

سپس افزود:

ـباربارا می گوید که تو از افراد من هستی. بنابراین دوباربابد تبریك بگویم. تو یك موجود خوشبختی، من از ده سال پیش‌به این طرف خدمتگزار باربارا بوده‌ام و او را از زمانی می شناسم که موهایش را خیلی ساده روی شانه هایش می ریخت، بهر حال من نسبت به تو احساس حسادت می کنم.

کلنل «آدلی» با حاضر جوابی گفت:

ـباید من به شما حسادت کنم، چون بیش از من «باربارا» را می‌شناسید. من خوشحال خواهم شد که هرچه درباره او می دانید به‌من بگوئید و بر اطلاعاتم بیفزائید.

لرد «هری آکسبریج» خنده کنان گفت:

ـ خیلی ساده می توانم بگویم که او بچه شیطان و آتشپاره‌یی بود. و حالا من می خواهم بااین شیطان برقصم و با توجه به اینکه تو از افراد هنك من هستی، می‌خواسم بپرسم که آیا اجازه میدهی یانه؟

کلنل «آدلی» لبخندی زد:

ـ شما مرا در شرائط ترسناکی گذاشته‌اید قربان، وظیفه من حکم می کند که از درخواست فرمانده‌ام سرپیچی نکنم و آن را بپذیرم.

لرد «آکسبریج» رو به باربارا کرد:

ـ پس بیا ساحره من، دیر میشود.

★★★

ماه مه همراه با دشواری های بسیار از راه رسید. بنظر می آید که مشکلات‌دوك «ولینگتون» تمام نشدنی است زیرا با حل هر مشکل، مشکل دیگری خودمی نمود. مارژور ژنرال «هینویر» پروسی تقاضای بازنشستگی کرده بود باین بهانه کودکانه که دیگر فرماندهی لژیون زیر نظر مستقیم او قرار ندارد. از طرف دیگر ویلیام- برادر دوك که در لندن بسرمی‌برد- خبرهای ناگواری فرستاده بوداز جمله‌اینکه نمایندگان در پارلمان به دوك ولینگتون سخت تاخته بودند، بخصوص برای آن که مرتبا خبرهایی درباره شرکت او در شب نشینی ها و ضیافت ها، به لندن می رسید. اما همه اینها نیز برای دوك «ولینگتون» اهمیتی نداشت. مسئله‌یی که بیش از هر چیزاو را زجر میداد، برخوردهایش با پادشاه حسود هلند بود که مرتبا به خاطر حسادت وسوء ظن، مشکلات مختلفی بوجود می‌آورد، بهانه‌جوئی می کرد. مسئله حقوق، سربازان «هانوور» از جمله مسائلی بود که کینك «ویلیام» آن را صورتی جدی داده بود و می گفت که این حقوق را باید بریتانیا بپردازد نه او زیرا هلند، سپاهیان خود را به میدان جنك فرستاده است و نمی تواند در پرداخت این حقوق‌با کشورهم- پیمان خود، همکاری کند.

..و از همه اینها مهمترجنجالی که ناگهان در اردوگاه پروسی ها بوجود آمد و در برابر دوك‌ولینگتون قد علم کرد: سپاهیان «ساکسون» که همراه با سپاهیان «پروس» در «لی‌ژ» جای داشتند، به خاطر برخوردی با چند سرباز پروسی‌علیه فرمانده خود شوریده بودند که ما حاضر نیستیم از پادشاه پروس‌فرمان بگیریم و زیر نظر سرداران او باشیم. بعد از این شورش سربازان پروس و ساکسون به جان‌هم افتاده بودند و مسلما اگر پرکس «بلوخر» پیر فورا دست بکار نمیشد، این نزاع کوچك، بصورت نبردی‌بزرك بین پروس و بریتانیا درمی‌آمد.

ایران ناچاراست قانون انحصار تجارت داشته باشد

چهل سال قبل درهمین روز

روزنامه اطلاعات در سرمقاله خود مینویسد:وضعیت‌عمومی‌دنیا دیگر بما اجازه نمیدهد ازآزادی تجارت‌حمایت کرده و دروازه های مملکت را به روی هرگونه امتعه خارجی باز گذاریم . سد های‌محکمی که هریك از ملل عالم بروی تجارت سایرملل بسته‌اند ، دیوار های گمرکی که برای جلوگیری از مال‌التجاره های خارجی کشیده شده، قدغن ورود جنس ، ممنوعیت ها ، منع خروج اسعار ، کنترول و نظارت شدید در واردات و صادرات ما را مجبورمی سازد مادام که بحران مزبور دنیا را فرا گرفته و این عملیات با قیافه‌بدی تجارت عمومی‌راتهدید مینماید قانون انحصار تجارت‌راتقویت‌وحتی‌المقدور راه و رخنه‌های بازآن را مسدودسازیم.

یکی از راه و رخنه های باز شیوع قاچاق است که اگر جلوگیری‌نشود زیان فوق‌العاده به مملکت واردخواهد شد . رخنه دیگر چگونگی معاملات اسعار خارجی و نظارت در آن‌است. امروز انحصار تجارت تحت عناوین مختلف در بسیاری از ممالك وجود دارد ولی شرط اعظم اجرای این مقررات و محدودیت ها نظارت شدید و بستن سرحدات بروی مال‌التجاره قاچاق و تعادل حقیقی اسعار خارجی است ،در غیر اینصورت نتایجی‌جز ضرر عاید نخواهد شد .

طبق قانون انحصار وقتی شرط‌ورود جنس صدور محصول داخلی باشد شك نیست‌که تجار بازارهای تازه‌ای را در خارجه تجسس میکنند وبرای صادر کردن جنس تلاش بخرج‌می دهند همانطور که‌در سال ۱۳۱۰ تجارت صادراتی ما نسبت بسال قبل با وجود بحران عالم وخرابی بازار تجارت خارجی تفاوت فاحشی‌نمود.

اما در خصوص صنایع داخلی باید اعتراف کرد که صنایع وقتی در مملکت نضج ونمو میکند که‌دولت حمایت نمایدوبرای حمایت مصنوعات هم هیچ وسیله‌ای موثرتر و بهتر از محدودیت تجارت نیست ، پس در نتیجه اجرای قانون انحصار است که ما در ظرف یکسال چندین کارخانه‌و مؤسسه صنعتی‌درمملکت‌پیدا کرده‌ایم که هر یك از این مؤسسات قسمتی از احتیاجات ما را از خارجه رفع مینماید .

مقبره حمدالله مستوفی و مسجد جامع

مقبره حمدالله مستوفی ـقزوین

آقای آندره گدار متخصص عتیقات و مسجد جامع قزوین که از آثار که باتفاق آقای سپهبدی برای‌معاینه آثار تاریخی قزوین‌رفته‌بودند بمرکز مراجعه کردند ، بطوریکه اطلاع حاصل شدتعمیرات‌لازم‌مقبره حمدالله مستوفی و توجه بحفظ مسجدحیدریه قدیمه تاریخی است مورد توجه‌واقع گردیده و در پیشنهادی که تقدیم وزارت معارف کرده‌اند لزوم تعمیرات آثار تاریخی قزوین تاکید شده است .

اشیاء مکشوفه در تپه حصار دامغان

دکتر اشمیت بحفریات علمی درتپه حصار دامغان توسعه داده و عده عملجاتی که فعلا مشغول کارهستند بیش از صد و پنجاه نفر میباشد . اخیراً در یك خانه‌ای که درقسمت شرقی تپه حصار از زیر زمین بیرون آمده مقداری اشیاء کشف شده که عبارت میباشد از پنج قطعه طلا که شبیه به سر حیوانی ساخته شده که دارای دو شاخ پیچیده است که بطرز جالب توجهی ساخته شده و گویا در ازمنه قدیم بجای قلاب‌کمر استعمال میشده است همچنین‌بعضی اشیاء نقره کشف شده اشیاء دیگری هم از قبیل تبرزین و سرنیزه ومثال آن از زیر خاك کشف شده که‌تمام نزد دکتر اشمیت با صورت برداری مشخص ضبط میباشد تا بعدازطرف وزارت معارف تکلیف تقسیم‌آن‌معلوم شود .

طبع تالیفات و کتب مذهبی

از طرف وزارت معارف بکلیه‌مطابع مرکزی و ولایات متحدالمآل ذیل صادر گردیده است : برطبق‌اطلاعات واصله اخیراً پاره‌ای اشخاص وبعضی مجامع در صددند که تالیفات مذهبی را بطور مجله و کتاب یا لایحه‌بدون مراجعه به وزارت معارف (دایره انطباعات)و تحصیل اجازه طبع‌ونشر سازند و این معنی مخالف با صریح ماده ٤ از فصل دوم قانون مطبوعات و قانون دهم عقرب ۱۳۱۰ میباشد . چنانچه بدون صدور اجازه مطابع اقدام به طبع این قبیل تالیفات نمایند ولوآنکه با عدم طبع نام مطبعه که در اینصورت‌خلاف دیگری را مرتکب میشوند و پس از اجرای تحقیقات مطابق قوانین موضوعه جداً تعقیب خواهند شد .

قدغن تحصیل در مدارس ابتدائی خارجه

از طرف وزارت معارف متحدالمآلی صادر شده بود که مدارس ابتدائی خارجه از مرکز وولایات حق‌ندارند از اول سال تحصیلی ۱۳۱۱ ـ۱۳۱۲ محصلین اتباع ایران را در مدارس خود بپذیرند و محصلین هم که از سابق در کلاس های مدارس ابتدائی خارجه مشغول تحصیل هستندپذیرفته نشوند اینك برای اینکه جمعی از محصلین ایرانی که در مدارس خارجی پذیرفته نمیشوند در مدارس ابتدائی ایرانی پذیرفته شوندوزارت معارف مشغول مطالعه است که سه باب مدرسه ابتدائی جدید جهت این گونه محصلین تاسیس نمایند تا لطمه به تحصیلات آنها وارد نشود.

مردم مشهد به‌کرمانی‌ها کمك میکنند

مشهد ـ علاوه بر مبلغ یکهزار تومان که شیرو خورشید سرخ خراسان برای آسیب‌دیدگان کرمان اعانه پرداخت ، قریب دو هزارتومان هم از طرف رجال و تجار قبول شدو در نتیجه دعوتی که از رؤسای‌دوایر دولتی بعمل آمد آقایان‌رؤسا واعضاء دوایر دولتی بشرح‌ذیل‌قبول کرده‌اند اعاناتی بپردازند :

از رتبه یك تا چهار از حقوق یك ماهه مرداد پنج درصد ، از رتبه‌۵تا۷ ده درصد، از رتبه ۸ تا ۹ پانزده‌درصد همچنین اعضای آستانه قدس‌وآقای اسدی متولی آستانه اعاناتی قبول نموده‌اند و این احساسات والی خراسان نسبت‌به‌آسیب‌دیدگان سیل کرمان قابل تمجید است .

(نقل‌ازاطلاعات ٦شهریورماه ۱۳۱۱)

ر ـ میرزنجانی

معلم‌ورزش ـ ورزش بی‌معلم!

انتقاد

خداوند طول‌عمر بدهد آقای دکتر صدیق را ، که طرفدار جدی و پروپاقرص موجودیت دانشسراهااست، هرگاه‌فرصتی پیدا می‌کند ، راجع به‌اهمیت دانشسراها و ضرورت توسعه‌و تعمیم‌آن سخن میراندومسئولان تعلیم و تربیت کشور را هشدار میدهد که اگر میخواهند معلم خوب و کاردان‌و علاقمندداشته باشند، باید دانشسراهارا مورد نظر قرار دهند و چشم‌امیدشان بدانجا دوخته شود و زینهار این موضوع را فراموش نکنند که هیچ واحد آموزشی خلق‌الساعه دیگری جای دانشسراها را نمی‌تواند بگیرد ... بدون تردید این عقیده آقای دکتر صدیق کاملا بجا و برحق است و باصطلاح قولیست که جملگی برآنند . کمااینکه، در هرزمانی که از ناحیه رهبران آموزشی به دانشسراهاتوجهی در خور مبذول شده ، آن سالها برای فرهنگ کشور ما ، چه از لحاظ کمی و چه از لحاظ کیفی‌سالی پربار وموفقیت‌آمیز بوده‌وبعکس در هر سالی که روال کار مسئولان بر تضعیف‌دانشسراها قرار گرفته، بازدهی فعالیت‌هاو آهنگ پیشرفت آموزش و پرورش کشور دچار رکود شده است .. اگر بگوئیم بیشترین آنهائی که در دستگاههای تعلیماتی ما از هر جهت منشاء اثر بوده و توانسته‌اند باآگاهی کامل، صادقانه‌ترین نوع‌خدمات فرهنگی‌و اجتماعی را درسطوح مختلف آموزشی ارائه بدهند فارغ‌التحصیلان‌دانشسراها اعم از دانشسراهای مقدماتی ، کشاورزی ، تربیت بدنی و همچنین دانشسرای عالی بوده‌اند سخنی بگزاف نگفته‌ایم چون این موضوع حقیقتی انکار ناپذیر است.

متاسفانه در بعضی از سالهای‌تحصیلی، دانشسراها مورد کم مهری قرار گرفته و چند سالی بدلایل واهی موجبات تعطیل آنها را فراهم کردند و از این رهگذر مشکلات فراوانی را بوجود آوردند که جبران آنها آسان‌نبود . در سال های اخیر دوباره ارزش وجودی دانشسرا ها براثر تذکرات مکرر صاحبنظران و علاقمندان مورد توجه قرار گرفت و در نتیجه دانشسرا های مقدماتی و کشاورزی و همچنین دانش‌سرای عالی در تهران و در بعضی از شهرستان ها با سازمانی تازه و برنامه هائی منطبق با نیاز ها و یافته‌های جدید آموزشی تجدیدحیات کردند وبعلاوه دانشسراهای جدیدالولاده‌ای چون دانش‌سرا های یك ساله ودوساله روستائی و دانشسرای راهنمائی نیز تاسیس یافتند ولی بانهایت تاسف دانش‌سرای تربیت بدنی عاقبت بخیرنشد ودر نتیجه، مشکل کمبود معلم ورزش برای آموزشگاه ها همچنان بقوت خود باقی است و با توسعه وگسترش روزافزون مدارس این مشکل روزبروز بزرگتر و حادتر خواهد شد .

لازم به توضیح است که در دوره جدید دانشسرای عالی تهران ، چند سالی است که رشته تربیت بدنی هم دائر شده و به فارغ ـ التحصیلان آن درجه‌لیسانس تربیت بدنی داده میشود ، مع‌هذا تعداد دانشجویانی‌که در این رشته تحصیل می‌کنند قابل ملاحظه نیست‌و از طرفی با توجه به نحوه انتخاب دانشجو، و همچنین سوابقی که از گذشته داریم میتوان گفت که اکثر فارغ‌التحصیلان رشته مزبور پس از فراغ از تحصیل بکار های اداری و تشریفاتی ویا فعالیت های‌ورزشی شخصی وباشگاهی خواهند پرداخت و احیانا آنان را در کسوت معلمی ورزش و در میدان های ورزشی نخواهیم دید.! در این جا این سئوال پیش می‌آیدکه راه چاره چیست؟ واداره کل تربیت بدنی که در واقع مسئولیت امور ورزشی آموزشگاهها را بعهده دارد در زمینه تامین کادر معلمان‌ورزش دبستانها و دبیرستانها چه می‌کند؟ متاسفانه باین سئوال جواب‌قانع‌کننده‌یی نمیتوان داد زیرا که باانحلال دانشسرا های تربیت بدنی که معلمان ورزش خوبی را برای مدارس کشور آماده می‌ساخت راه‌محلی وجود ندارد . در حال حاضر اداره کل تربیت بدنی در فصل تابستان برای تکمیل اطلاعات معلمان شاغل در آموزشگاهها به تشکیل دوره‌های کارآموزی متعددی از قبیل کلاس داوری برای رشته‌های وزنه‌برداری و هندبال ـ کلاس تکمیلی درس تربیت بدنی ـ کلاس تعلیماتی رشته‌های‌دوومیدانی،ژیمناستیک وزنه‌برداری ، کشتی وبکس ـ کلاس تعلیماتی اسکی ـ کلاس تعلیماتی و مدیریت متصدیان تربیت بدنی و غیره اقدام کرده است ساز آنجائی که این دوره‌ها برای معلمان شاغل تشکیل میشودو درپیشبرد اطلاعات ورزشی آنان موثر واقع می‌گردد بی‌شك درحد خود کاری ارزنده‌و قابل‌ستایش است، اما مسئله این است که همه ساله برتعداد شاگردان دبستانها و دبیرستانها افزوده میشود و آیا این‌عده دانش‌آموز اضافی به‌معلم ورزش جدید احتیاج ندارند ؟ـ آیا باهمین کادر ضعیف که‌در وضع موجود بهیچوجه تکافوی احتیاجات مدارس را نمی‌کند میخواهند ورزش مدارس را روبراه‌کنند؟

موضوع دیگر اینکه گاهی‌در روزنامه‌ها میخوانیم که هرسال عده‌ای از فارغ‌التحصیلان دوره یکساله تربیت معلم را از شهرستانها بتهران دعوت می‌کنند تا پس از گذراندن‌یك دوره «کارآموزی» کوتاه مدت به عنوان معلم ورزش بمحلهای خدمت خود مراجعت بکنند ـ مسلما اتخاذ این رویه که فی‌الواقع یک مسکن کم اثر خواهد بود تا درمان قطعی، فقر ورزشی آموزشگاههای ما را بهیچ عنوانی مرتفع نخواهد کرد، بخصوص اینکه اطلاق کلمه کارآموزی باین دوره‌های کوتاه مدت نیز صحیح بنظر نمی‌رسد، بدلیل آنکه کارآموزی در اصطلاح دقیق و فنی کلمه به‌آموزش تخصصی که براساس فرا گرفته‌های‌قبلی پی‌ریزی‌شده باشد گفته میشود و بعبارت دیگر کارآموز کسی‌است که‌یک سلسله اطلاعات و دانشهای‌قبلی از رشته خود دارا بوده باشد ودر دوره‌های تکمیلی بعدی (کارآموزی) برای استفاده‌هرچه بهتر از آموخته‌ها در حیطه‌کار وعمل آماده شود و بنابراین افرادی که اصولا برای کار دیگری تربیت شده‌اند و در رشته‌ای که مورد نظر بربا کنندگان دوره‌های کار آموزی است تخصصی در حد مطلوب ندارند ، محققا نمی‌توانند آنچنانکه باید و شاید از برنامه های دوره کارآموزی توشه برگیرند و موثر واقع شوند ماحصل اینکه معلم ورزش خوب وقابل قبول برای آموزشگاهها، بایدتحصیلات ودوره‌های‌خاصی را گذرانده باشد که مدت آن حداقل از دوسال کمترنباشد.. وگرنه باتشکیل دوره‌های کوتاه مدت کارآموزی برای افرادی ناآشنا با مقدمات ورزش‌مشکلی آسان نخواهد شد.

اطلاعات مردم

احتیاج به اقدام فوری است

با اینکه خیابان خوش‌شمالی یکی از انشعابات وسیع خیابان آیزنهاور است و در معرض دید و سیر تمام کسانی است که وارد مملکت ما می شوند ولی تاکنون هیچ‌اقدامی برای اسفالت این خیابان‌حتی جدول بندی آن از طرف شهرداری ناحیه بعمل‌نیامده: مهمتر اینکه در این خیابان چند شرکت و یك کمپانی اتومبیل واقع است که هرروز دهها اتومبیل مراجع‌به این کمپانی و شرکتها از آن می گذرد و آنچنان طوفان وگرد وخاکی بپامیکنند که‌تشخیص یك‌قدمی مشکل میشود . آمیدواریم با فرا رسیدن‌جشن ها و ورود عده‌زیادی‌توریست و مسافر به تهران‌هرگونه اقدام فوری برای اسفالت و در نتیجه زیبا ساختن آن از طرف شهرداری بعمل آید .

حسن رشیدی

وعده شنیده‌ایم !

با این‌که اهالی خیابان شانزده متری تهران‌ویلا منشعب از خیابان تاج کلیه عوارض نوسازی و سایر مطالبات‌شهرداری‌راپرداخته‌اند و همیشه‌از مسئولین‌شهرداری ناحیه برای‌اسفالت‌این خیابان وعده شنیده‌اند علیهذا معلوم نیست به چه علت هیچ‌اقدامی در این‌باره بعمل نیاورده‌اند. در صورتیکه اگر دریافتی شهرداری از محل نوسازی‌به اسفالت‌همین خیابان‌اختصاص داده میشد بطور قطع مبلغی هم اضافه میماند .

سیدرضا ساکن شانزده‌متری

اطلاعات مردم

برای زیبائی بیشتر میدان سپه

هنوز که هنوز است‌میدان سپه مرکز شهر و چشم و چراغ تهران است و هرروز عده بسیاری از این میدان بازدید میکنند . و حال این وظیفه مغازه‌داران و ساکنان اطراف این میدان است که برای زیبا جلوه‌دادن میدان سپه از هرگونه اقدامی‌برای نوسازی آن دریغ نکنند همچنین انتظار میرود که شهرداری نیز در این اقدام با افراد فوق‌الذکر همگام باشد .

مجید مجیدی

اهالی برق روزانه‌میخواهند

آبانماه سال گذشته کارخانه برق «خور» افتتاح شد و شب هنگام کوچه ها غرق نور و شادی گردید و مردم از این بابت بسیار خوشحال شدند ، خانه‌ها را برق کشیدند و اطاق‌هایشانرا به زیورنور برق بیاراستند .

اما مشکل مهم استفاده از برق درشب بعنوان روشنائی و مورد استفاده قراردادن آن درروز است، درحالیکه در خور بیابانك درهوای سوزان وتفزده کویر جائی‌که یخ دردسترس مردم نیست‌و آب شیرین و یخ علاج صدها بیماری‌رادر این سرزمین می‌کند باید درتابستان کارخانه برق روشن‌باشد تامردم در روز های گرم‌وداغ که زیرزمین‌ها و سرداب‌هاهم‌دردی‌را دوانمی‌کند بتوانند ازینکه‌هائی که به این منظورخریداری‌کرده‌اند استفاده کنند ، اگربرق شبانه روزی هم‌نمی تواند باشد لااقل پنج ساعتی‌درروز کار بکند .

شهرداری درجواب‌این‌تقاضای مردم اظهارداشته است که‌صرف ندارد و ضرر خواهیم کرد .

آیااین جواب بنظرشما منطقی است؟ برقی که‌ازخود مردم است، سود وزیان آن به خود مردم منتقل میشود و مردم راضی به ضررخود باشند پس دیگر چه دلیل قانع کننده‌ای وجود دارد که کارخانه برق درروز روشن نباشد و مورد استفاده عموم قرار نگیرد .

در حالیکه اگر برق‌خور فقط برای‌استفاده از روشنائی‌درشب شد صد درصد به زیان مردم تمام شده و می شود ، زیرا که‌وجه پرداختی مردم در مقابل مصرف برق خودبه‌شهرداری‌به‌یك‌برابر ونیم هزینه مصرف نفت مردم در ماه افزایش یافته است ، بعلاوه شهرداری خور از کشیدن برق درسابات های تاریك که معابرعمومی بسیار مهم است‌و نیز رختشوی خانه ها و پایاب‌ها دریغ کرده‌است و این مایه نگرانی است .

لسان‌الحق، دانشجوی‌علوم‌سیاسی

اطلاعات مردم

نگاهی به نرخ های یك حراج !

لطفا به لیست اجناسی که یک فروشگاه حراج کرده است وقیمت قبلی و فعلی جنس‌ها را نوشته توجه فرمائید :

۱ـ کت و شلوار مردانه ازپارچه فاستونی خارجی قیمت قبلی۳۹۵۰ وقیمت فعلی ۱۸۰۰ ریال ! ـ یعنی اینکه قبلا همین کت و شلوار را ۲۱۵۰ ریال بمردم گران می‌فروخته وخودش هم بطور غیر مستقیم و نفهمیده اقرار می‌کند !

۲ـ سرویس غذاخوری چینی شش‌نفره قیمت قبلی ۳۹۹۰وقیمت فعلی ۳٤۵۰ ریال، یعنی اینکه مسئولین فروش همین جنس راقبلا ٦۵۰ ریال بمشتری گران‌تر می‌فروخته‌اند.

۳ـ کت تک مردانه از پارچه خارجی قیمت قبلی ۲۰۹۰ وقیمت فعلی ۱۰۰۰ ریال‌یعنی بازهم۱۰۹۰ ریال همان جنس را بمن و شما زیادتر فروخته‌اند و سرمان را باصطلاح کلاه گذاشته‌اند . ازاین نمونه‌ها زیاد است و هرکدام از آنها حاکی از این موضوع است که سرما مردم از لحاظ خرید و فروش در بیشتر مواقع کلاه‌میرود، آنهم بقدری زیاد که برخی‌مواقع قابل تحمل نیست . واقعا باعث تعجب است که چرا جلوی این کارها گرفته نمی‌شود .

سعید یغمائی

انشاءالله این وعده درست باشد !

مدتی است که تعداد بسیاری از تلفن های منطقه سلسبیل که‌با شماره۹٦شروع میشود خراب است . و هربار که با مرکز تلفن و یا شماره ۱۷ تماس گرفته‌ایم گفته‌اندیك روزه ، دو روزه درست میشود امروز دو هفته است که از این وعده میگذرد امروز هم که تلفن کرده‌ایم گفته‌اند تا ۲٤ ساعت دیگر درست‌خواهد شد امیدواریم این وعده درست باشد .

ملیحه وحیدی

۳۱۱۰۸۰

همه روزه ازساعت٦ تا ۷ بعداز ظهر نظریات شما را منعکس میکند

باز‌رسان گزارش‌دادند : شمال شهر مرکز گرانفروشی‌است

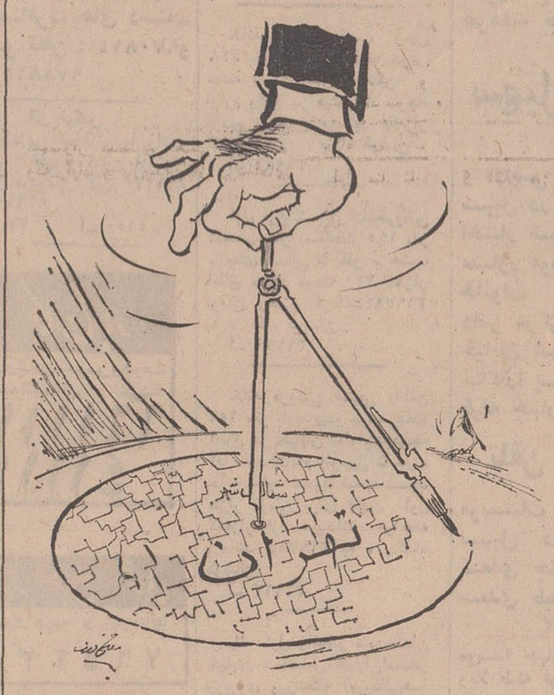

مرکز دایره !

سخنی درباره بندرپهلوی

دریای خزربااامواج‌خروشان ودورنمای زیبایش‌بسیار جالب ونشاط‌انگیز است ،مخصوصاهنگام‌غروب که‌خورشید چون طشت‌زرینی درانتهای افق دیده میشود وانوار طلائی خودرا برروی آبهای‌نیلگون دریا میافشاند . این زیبائی ها بیشتر وشکوهمندترمی نماید .

آنهائی که‌از گرمای جان‌گداز تابستان‌می گریزند و برای چندروزاستراحت «درپلاژ»های بندرپهلوی اقامت میکنند، درمقابل‌این‌دورنمای دلپذیر بامناظر دیگری روبرومیشوند که تفاوت اززمین تاآسمان‌است وباید شهرداری بندر پهلوی به‌آن توجه نماید .

جلو پلاژها و کنار دریا پوست خربزه ، و چوب بلال وصدها آشغال و کثافت دیگردیده می‌شود که هرتازه واردی ازمشاهده آن تعجب می کند .

نه‌مردم بهداشت این حدود را رعایت می کنند ونه شهرداری در تامین نظافت ساحل همتی به خرج میدهد ، وحال آنکه‌اگر برای این سه‌ماه روزی چند کارگر موقت استخدام کندو کناردریاوجلوی پلاژهارا پاکیزه نگهدارد، دیگراین‌مناظر مشمئزکننده به چشم نمیخوردو در نتیجه توریست‌بیشتری باین شهر جلب می شود .

بایکی‌ازاعضای انجمن شهر ، آقای (ج) این مساله رادرمیان گذاشتم ولی‌اواظهار داشت :شهرداری‌این شهر فقط ماهی ۲ میلیون ریال «!» بودجه دارد که پس از کسر بدهی بابت کشتارگاه و غیره مبلغ ناچیزی باقی میماند آنهم حتی به‌حقوق کارمندان و رفتگران کفاف نمیدهد و اغلب پرداخت حقوق‌آنها چندماه دچار تاخیر میشود !

او می‌گفت : بارها به وزارت کشور در باره اجرای بعضی از برنامه‌ها مخصوصااسفالت‌نیمه‌تمام خیابان ولیعهد و گلستان واتمام‌کشتارگاه نوشتیم وتقاضای اعتبار کردیم ولی‌تاکنون‌به‌نتیجه نرسیدیم .

اقدام‌به‌هر کاری‌پول‌میخواهد ، دستگاهی‌که نمی تواند حقوق کارمندان‌خودرابه موقع‌به‌پردازد، درمقابل این‌مشکلات و کارهای‌نیمه‌تمام چه‌می‌تواند کرد !

اتفاقا روزبعد در اثر هجوم‌مسافران و کثرت تقاضا یخ گران‌ونایاب شد ومردم‌از این وضع ناراحت‌بودند ! پس از تحقیق معلوم شد که در این شهر و با این همه جمعیت فقط‌یك کارخانه یخسازی کارمی کند که چون ظرفیت‌آن کم‌است.نمی تواند نیازمندیهای شهررا تامین نماید !

بهرحال باید به مشکلات اینگونه شهر های ساحلی وتوریستی‌رسیدگی شود وباافزایش اعتبار وچاره‌جوئی های دیگر ،موجبات رفاه و آسایش مردم فراهم گردد .

علی‌معصومی

میدان آذوقه شهر...

بدنبال انجام کاری ، وارد یکی ازکوچه‌های روبروی میدان امین‌السلطان « که‌مرکز توزیع آذوقه وتره‌بار یکپایتخت سه‌میلیونی است » میشوم . از خود میدان ووضع رفت‌باری که درونش حکمفرماست صرفنظر میکنم چون تا کسی خود از نزدیک نبیند نمیتواند تصور نماید که میدان آذوقه شهر ما آنهم در قرن بیستم چه شکل وشمایلی دارد و کالا در این میدان بچه صورتی توزیع و بمردم عرضه میگردد .

داخل کوچه موردنظر میشوم ، کوچه‌ای که ادبار بدبختی و کثافت از در و دیوارش میبارد با دکاکین بی‌رونق و پر از مگس ، ساکنین بی‌حال و بی‌نفس ، دیوارهای کج و معوج و درحال ریزش .

تنها مایه حیات یعنی آب اهالی این کوچه وسیله جوئی که از وسط آن بطور مارپیچ عبور می‌کند تامین میشود که آب جاری در آن مایعی خاکستری مایل به‌سیاه شبیه به قیر مذاب میباشد عده‌ای زن‌و مرد در گوشه و کنار این جوی نشسته‌اند که بعضی مشغول شستشوی ظروف غذای شب پیش وعده دیگر مشغول شستن البسه میباشند و در این بین اطفال معصومی را ملاحظه میکنید که با قیافه‌های بسیارجذاب و جالب وموهای خرمائی و بدون‌کوچکترین نقص خلقتی برای فرار از گرما در همین جوی مشغول آبتنی میباشند . واردکاروان‌سرائی میشوم ، این همان کاروانسرائی است که چند سال پیش در ستون حوادث روزنامه میخواندم شب هنگام سقف چند اطاق آن یکمرتبه پائین میریزد و عده‌ای در حدود ۲۰ تا ۲۵ نفر جان بجان آفرین میسپارند .

وضع این کاروانسرا کما فی‌السابق به همان‌حال باقی‌است، ساکنین این‌کاروانسرا را عده‌ای زن و مرد و بچه تشکیل میدهند که از طریق صنایع دستی !!!! مانند انبر، آتشگردان ، قندشکن ، سیخ کباب ، آنهم با وسائل بسیار مدرن ؟!!! امرار معاش مینمایند ، از وضع بهداشت و خورد و خوراک و بالاپوش این عده سخنی بمیان نمی‌آورم چون علاوه بر اطاله کلام موجب اندوه دل و ملال خاطر خواهد گردید . ده‌ها کوچه و کاروانسرای دیگر در این نقاط هست که وضع مشابه را دارند و متاسفانه کسی بفکر آنها نیست . درحالی که در همین کوچه‌ها و محل‌ها اگر کسی بخواهد ملکش را بفروش برساند شرط اول معامله در محضر ارائه سند تصفیه حساب شهرداری و پرداخت عوارض نوسازی و مالیات سابق ولاحق و از این قبیل مسائل است! پس‌چرا دستگاههای‌ما آنچه‌که‌مربوط به خودشان است و بی کم و کاست دریافت میدارند و اگر یگریال آن کسر باشد قبول نمیکنند اما آنچه با سایرین ارتباط پیدا میکند و در مقابل پولیکه میدهند انتظارش را دارند بکلی بی‌تفاوت و بی‌اعتنا هستند؟

آیا وصل یک لوله با چند شیر آب که بسلامتی صدها طفل معصوم بستگی دارد اشکال زیادی دارد ؟ اگر هیچکاری برای آنها انجام نمیدهید اقلا آنها را سیراب کنید .

ایجاد پارك و دریاچه مصنوعی در گودالهای همین ناحیه که ده‌ها مرتبه به‌آن اشاره فرموده‌اید پیشکش !

مگر امکان دارد که پارك ، آب تصفیه، برق ، سوپر ، کافه‌رستوران را اختصاص به یکعده داد و دیگران را حتی از آب آشامیدنی محروم نمود ؟ اگر قدری ازحدود حرف تجاوز نموده بعمل پرداخته شود مطمئنا رنگ و رخ این قسمت از شهر ما هم تغییر پیدا خواهد کرد .

«م.ک.حق‌بجانب»

جدول کلمات متقاطع

شماره ۵۱۲۰

افقی :

۱ـ بعداز باران پدید می آید و نیم دایره است !ـامیری در ارتش ۲ـ کشیده و راست ایستاده ـ اقیانوسی در جهان ـ در قدیم می خریدندو حلقه به گوشش می کردند ۳ـ نام یکی‌از طوایف ساکن‌سیبری ـ ثروت و مال ـ بوی بشم سوخته ٤ـدوستی و محبت ـ عزیز خداست ، اما بشرطی که جاخوش نکند ـ نیست شونده ۵ ـ آرام و ثابت ـ بشر قرن بیستم ، ادعا می کند، که دارد ! ـ خوشحال و خندان٦ـ طمع ـیکی ازنامهای اسب ـسخن بیهوده ـ سه کیلو ۷ـ از بنادر زیبای فرانسه ـ یل معروف سیستان ـ نوعی‌لباس و باطن ـبرپشت اسب نهندور آن نشینند ـ یقین و اعتقاد ۳ـ آلتی طربناك که‌از خارج‌آمده ـ بیماری ـ سابقا به گردن‌اسیر می افکندند ـ چه وقت ؟ ٤ـ پیش درآمد رسوم ـ وسیله کار ـ تاثیرمانی کردن ۵ـآتش عربی ـ متخصص ـ واحد قند ٦ـبندامیر برروشن بسته شده ـ ایالتی در پاکستان ـ در دعوا می گیرند ۷ـ جنس لطیف ـ پرده دری ـ گاهی مآذنه است گاهی جای کبوتران ۸ ـ یکی از اصول مذهب شیعیان ـ زمانی دیگی را سرزابرد ! ـ قدیمی‌ترین برنامه رادیو ۹ـ ازانواع بازی‌باورق ـ باده‌خورده که چنین شده ـ افتراو بدگمانی ۱۰ـ برای بستن زخم به کار آید ـ یکی از انواع میمون ـ حرف شرط ۱۱ـ راز است و پوشیده ـحتماداستان‌هم نوشته ـپایتختی در اروپا ۱۲ـ پشت سرهم ـ از کلمات تنبیه ـاز معروفترین نویسندگان‌فرانسوی ۱۳ـ آخر ـ غذای روان ـ مزه‌یی که برای‌صبر دیده‌اند ـ ده ۱٤ـ جایگاه درندگان ـ تیره‌وکدر ـ یکی از صفات حضرت حق ۱۵ـ رئیس جمهور ـ در آن جز اتومبیل تصادفی نتوان دید !.

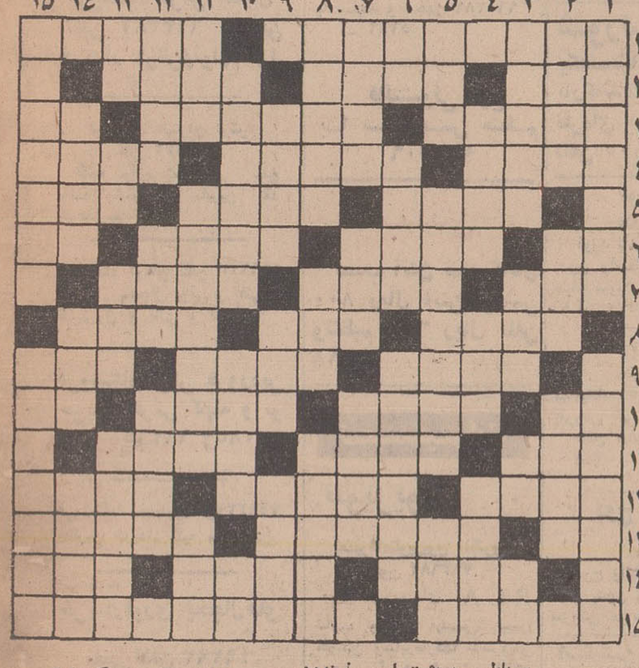

حل جدول شماره ۵۱۱۹

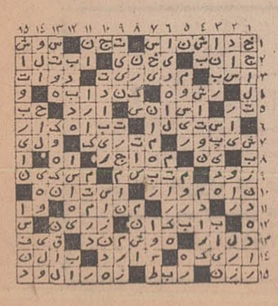

نیازمندیها

تلفنهای ۳۱۱۲۲۹ـ۳۱۱۲۲۷

اثاثیه

خرید

بازرگانی فرش کیهان ۸۳۰۹۰۴ و ۸۲۳۷۷۶ خریدار نقدی همه رقم فرش کهنه و نو جهت صادرات روزولت میدان ۲۵ شهریور

فرش طوسی ۷۵۹۰۲۹ فرشهای کهنه و نو سنگین قیمت شما را جهت صادرات ازسایرین بهتر خریداری مینماید .

فروشگاه فرش صمد تلفن ۴۹۹۸۵ خریدار همه نوع فرش های نوو کهنه وسایرلوازم منزل و اشیاء قدیمی چلچراغ ظروف بلور وچینی ورشو

فروشگاه آستارا ۶۶۶۴۰۲۱ خریدار یخچال برقی و نفتی تلویزیون کولرفرش وکلیه لوازم منزل بقیمت عادلانه شاه ٤ راه پیروز

نمایشگاه گلشن ۶۲۱۴۲۱ همه نوع فرش های کهنه خریداریم و همه رقم فرش نو موجود میباشد فرش های کهنه بانو معاوضه می شود خیابان پهلوی بالای ایستگاه بیمه جنب بانک ملی یوسف‌آباد .

فرش‌های کهنه از متری ۳۰۰ تومان به بالا خریداریم فرش اعتماد مقابل سینمامولن‌روژ تلفن ۷۵۸۲۷۰

فروشگاه آسیا ۶۶۲۸۳۲ خریدار یخچال‌تلویزیون فرش‌و سایرلوازم منزل بقیمت‌عادلانه خیابان‌شاه

فروشگاه فرش تهران‌کالا خریدار انواع قالیهای نو و کهنه و لوازم منزل ۶۶۹۲۲۶

فرشگاه فرش ایران‌کالا تلفن ۷۸۲۴۱۳ فرشهای کهنه‌و نوجهت صادرات با عالی‌ترین قیمت ازمنازل خریداریم

فروشگاه فرش شایان تلفن ۶۶۳۳۸۱ بهترین خریدار فرش‌ولوازم‌منزل

فروشگاه ایران فرش تلفن ۷۷۴۹۷۲ کلیه وازم شما بهر مبلغ باشد بیشتر از سایرین نقد خریداریم

فروشگاه ارمان تلفن ۱۶۹۶۲۳ خریدار یخچال برقی و نفتی و تلویزیون و تالی و تالیچه

فروشگاه فرش فروردین خریدار فرش کهنه و نو تلفن ۶۶۱۶۵۵ و ۴۳۰۸۵

فروشگاه بختیاری تلفن ۷۵۹۳۲۹ بهترین خریدار کلیه وازم منزل

خریدارفوری یخچال‌های نفتی تلفن ۴۹۳۹۳

موسسه تك

بقیمت عالی فرش کهنه ونو وقبوض فرش بانك رهنی را خریدار است . خیابان شاه بالاتر از سینما نیاگارا جنب مبل پیمان طبقه دوم ۴۵۱۶۸ و ۶۶۸۱۳۸ ۱ـ۲۶ آ ـ ۵۴۴۳

فرش رضوی ۸۲۵۸۰۰

مبل و دکوراسیون

پرده‌دوزی ارجمند ۳۱۷۳۷۰ آ ـ ۴۸۷۱

پیراهن مبل : ۳۱۹۵۰۵
تعویض‌پارچه‌مبل: ۳۱۹۵۰۵
پرده‌دوزی‌شهرزاد: ۳۱۹۵۰۵
۱ـ۲۶ آ ـ ۴۰۳۱

حراج تابستانی

نمایشگاه مبل ایتال استیل امسال حراج نیست بلکه تاراج است

انواع مبل های مدرن و استیل‌و سرویس های مجلل اطاق خواب‌عروس و میز و صندلی ناهار خوری و سایر مبلمان دیگرمنزل مدل های‌سال ۷۱ که در نوع خود بینظیر است بارزانترین قیمت‌و وسهلترین‌شرایط حراج میگردد .

بکلیه خانواده‌هائیکه از این حراج دیدن نمایند یک‌کادوی جالب مجانا تقدیم میگردد وبه خریداران محترم یک

گلدان کریستال

بسیار زیبا هدیه میشود . شاهرضا مقابل دانشگاه تلفن ۶۶۳۶۳۶

شستشوی مبل وفرش

شستشوی مبل و فرش کلین سرویس مهرمبتکروپیشرو نظافت مبل وفرش بادستگاه منحصر بفرد تلفن ۹۵۲۰۴۶

دوراکلین‌سرویس‌آمریکا خشکشوئی مبل وفرش‌در محل وابسته بتاول‌ماستر ایران ـ ۷۵۸۳۹۵ ـ ۷۵۸۳۹۶ ـ ۷۵۳۶۸۳ . آ ـ ۴۵۸۱

کارخانه قالیشوئی ادیب بانضمام‌شستشوی مبلمان درجای‌خود تلفن ۹۵۲۴۵۴

آناهیتا سرویس مبلمان فرش موکت تشک و سقف اتومبیل شما را خشکشوئی مینماید ۷۹۵۳۰۷

کارخانه قالیشوئی‌اطلس با سابقه و مجهز ۹۶۰۲۸۹ آ ـ ۵۱۸۱

قالیشوئی فرخ با سرویس منظم ۹۷۷۵۰۶

نصب آنتن

نصب آنتن تمام کانال ۸۰۰ ریال آنتن‌آموزشی وتنظیم ۶۰۰ ریال تلفن ۴۸۶۱۸

تعمیرات

تلویزیون

تعمیرگاه‌تلویزیون الکترون تلفون ۷۶۳۶۸۲ تعمیر تلویزیونهای R.C.A شاوب ورنس. فیلیپس. سیرا تلفونکن وسایرمارکها باسرویس مجهز سیار در شهرشمیرانات

تعمیرگاه مجاز

شماره ۱۴ شاوب‌لورنس باسرویس های مجهز فوری
تلفن ۸۲۸۲۴۷ ۳۱۲۸۸۲ ۸۳۸۶۲۳

تعمیرگاه‌شمیرانات
تعمیرگاه مجاز شماره ۶
شاوب‌لورنس
جاده قدیم شمیران ۲ راهی قلهك
تلفن: ۸۶۳۸۵۵ ۸۶۶۷۸۶
SCHAUB-LORENZ

تعمیرگاه‌پارس ۳۵۴۴۴۲ تعمیر فوری تلویزیون‌در منزل

یخچال

تعمیرگاه سید حسین ۸۸۲۴۳۸ تعمیر هرنوع یخچال . کولر اجاق گاز رختشوئی، ابگرمکن

سازمان رفاه پژواك تعمیر یخچال کولر ابگرمکن رادیو و تلویزیون واجاق‌گاز تلفن ۹۵۱۲۵۴ ۱ـ۲۶ ۱ـ۴۹۸۲

تعمیرات یخچال فوری سردخانه تهویه شوفاژ ۷۹۱۳۷۷ و ۷۹۳۸۹۷

جنرال سرویس
ابگرمکن ـ کولر ـ یخچال ـ بخاری ـ اجاق‌گاز
تلفن ـ ۸۲۱۰۶۱۰

تعمیرگاه یخچال‌فریجیدر اساس یدکی موجود است‌تلفن: ۷۵۲۲۳۶

کولر

نصب و تعمیرات کولر کانال کشی ساختمان فوری ۷۹۱۳۷۷ و ۷۹۳۸۹۷

نصب وتعمیر کولرفوری ۷۹۶۱۰۳

موسسه فنی ۱۱۰ سرویس کولر ۲۰۰ریال سرویس آبگرمکن ۲۵۰ ریال تلفن ۷۶۱۹۹۵ و ۳۹۱۹۸۷

تعمیرگاه مجاز ۱۱۳
ارج ARJ
عامل نصب وتعمیر کولر آبگرمکن و پخش قطعات یدکی تلفن ۷۵۵۴۷۵

فروش اتومبیل

ژیان۱۲ هزار کیلو متر کارکرده کاملا نو بعلت مسافرت بابدهی بفروش میرسد تلفن ۳۵۱۷۱۲ و ۳۱۱۲۲۹ گ‌د ۴

مسکویچ
مدل ۶۷
اتومبیل مسکویچ ۶۷ تمیز ۵۳۳۳۴۱ ۱ـ۱۰ ا ـ ۵۵۴۰

شورلت‌سفارشی
یکدستگاه‌شورلت‌مدل ۶۹ بارکاندیشن‌دودرب‌رنك نقره‌ای بفروش میرسد تلفن ۸۳۴۱۰۵

فورد تانوس
مدل ۶۷
فورد تانوس ۱۷ ام مدل ۶۷ بدون واسطه تلفن ۷۶۰۲۳۸ طبقه سوم بعد از ظهرها آ ـ ۵۵۷۰

پونتیاك
مدل ۵۹
پونتیاك ۵۹ مرتب بدون‌واسطه بفروش میرسد تلفن ۸۲۹۴۸۸ ۱ـ۳ آ ـ ۳۶۸۸۶

دوج
مدل ۶۱
دوج والیانت تمیز مدل ۶۱ مبلغ بدون واسطه ۱۳۳۰۰تومان بفروش میرسد تلفن ۹۵۱۹۹۰

استیشن
قابل توجه دبستان‌ها و دبیرستان‌ها و ادارات دولتی یک دستگاه اتومبیل شورلت استیشن مدل ۶۵ بعلت مسافرت فوری بفروش میرسد تلفن ـ ۹۰۵۴۲۳۵

موتور
یك دستگاه موتورسیکلت یاماها ۳۵۰ آلبالوئی فرمان بلند بوق شیپوری بفروش میرسد تلفن ۷۹۴۴۰۷

فروشگاههای اتومبیل

ژیان‌ومهاری
نماینده رسمی تلفن ـ ۶۲۹۱۲۵

خرید وفروش تاکسی
پیکان و سواری‌نمایشگاه‌اتومبیل بصیری تلفن ۵۳۷۹۲۱

ژیان ۵۰ نقدواقساط

آماده‌برای‌تحویل
نمایشگاه اتومبیل امیر
میدان محمدرضاشاه
تلفنهای ۹۰ـ۹۵۹۶۶۶ و ۹۵۹۶۶۶

برای اتومبیل شما

بیمه‌بیمه

خانم وآقای‌عزیزوقت‌طلاست. هرنوع بیمه اتومبیل، آتش‌سوزی باربری شما را وسیله تلفن با تخفیف کلی باقساط دراسرع وقت بیمه مینمائیم تلفنهای ـ ۶۳۵۶۹۷ و ۶۳۵۶۹۸ ۱ـ۱۴ آ ـ ۵۵۲۵

ماشین‌آلات

اتومبیلهای تصادفی واوراقی شما را درجا خریداریم تلفن ۷۹۹۵۷ ۱ـ۷ آ ـ ۵۵۰۷

کرایه

ام ـ آ ـ اس
اتوبوس و مینی بوس دربست‌برای‌کارخانجات و مسافرت های دسته‌جمعی تلفن : ۹۹۷۰۸۱۴ و ۹۷۸۸۱۵

اتو لوکس
اتومبیلهای تشریفاتی با راننده برای داخل و خارج ازتهران میدان فردوسی تلفن ۸۲۱۲۷۰ و ۸۲۶۶۰۵ ۱ـ۲۶ آ ـ ۵۱۵۰

کاج بار
بارکش شهر وحومه وبیمه‌اثاثیه‌منزل
تلفنهای ۶۶۱۱۱۱ ۴۱۱۱۱

اتوبار فرح شمالی
شهر و حومه و شهرستانها
۷۶۵۲۳۵

جرثقیل پارس
تلفن ۷۸۶۶۲ و ۷۸۱۱۱۲

جرثقیل بابك‌آیزنهاور
تلفن ۹۵۹۵۸۸۰ ـ ۹۷۸۰۸۰

املاک ومستغلات

عرش
معاملات تهران‌پارس و نارمك و پول امینی ـ ۷۹۰۰۹۰

سازمان املاك شایسته
تلفن ۶۲۷۲۵۷
موسسه‌ای رسمی‌با سوابقی‌ممتد کادری مجهز و حسن شهرت مرکز عمده معاملات‌املاک اماده انجام امور ملکی شما آدرس ـ از پهلوی اول‌آریامهر میدان آریامهر سازمان املاك شایسته

برای فروش املاك خود باتلفن ۳۱۹۷۸۴ به‌بنگاه کوشان توضیحات و قیمت را بفرمائید .

خانه فروشی

منزلی جنوبی دارای ۵ اطاق بمساحت ۱۰۲ متر واقع‌درپشت باغشاه باتمام وسایل بفروش میرسد تلفن ۶۳۱۱۵۵ ۱ـ۵ آ ـ ۵۲۷۷

مستقل در شمال شهر ۶۰ هزار تومان اجاره‌در ماه فروش ۶۶۶۲۶۳

امیرآباد شمالی خیابان فرح
منزلی بمساحت ۳۰۰ مترشمالی ماشین‌رو ۲ طبقه ۳۳۰ متر زیربنا سرویس کامل تلفن و کولر بفروش میرسد ۲۹۲۸۴ ۱ـ۱۵ آ ـ ۵۳۶۱

فروش اکازیون

یك بابخانه مستغلاتی‌نوساز با دکوراسیون بسیار جالب دو طبقه هر طبقه شامل پنج اطاق با هال و سرویس کامل دارای لوله‌کشی شوفاژ وکولر واقع‌در قلهك خیابان دولت‌کوی‌کی‌نژاد (کاج) بفروش میرسد. طالبین از ساعت ۵ بعد از ظهر به بعد با شماره ۳۱۶۶۶۷ تماس بگیرند .

خانه فروشی
خانه شخصی‌ساز شمالی شش اتاق باآب و برق و تلفن و کولر و حمام گرم وزیرزمین خیابان گندی پانزده متری صائب بعلت مسافرت بدون واسطه مقطوع ۱۶۵ هزار تومان خواستاران به تلفن ۹۵۸۴۸۹ مراجعه فرمایند . ۱ـ۳ آ ـ ۱۶۰۴۵

منزلی در باغ صبا
یك منزل جنوبی مستغلاتی بمساحت ۱۲۷ متر دو طبقه دارای دو حمام یك آشپزخانه ۶ اطاق باآب و برق و تلفن با کولر مبلغ ۱۱۵ هزار تومان بفروش میرسد تلفن ۷۶۲۳۱۹ ۱ـ۲ آ ـ ۵۵۰۲

منزلی در گلوبندك
کوچه منوچهری پشت بانك سپه ۸۰۰ متر با آب و برق تلفن پلاك ۲۵ تلفن ۸۸۰۵۷۲ بفروش میرسد ۱ـ۳ آ ـ ۵۵۷۷

در خیابان سهیل
منزلی بمساحت ۷۸۰ متر قواره دوم بلوار با تماموسائل ۲ نبش به فروش میرسد تلفن ۸۸۰۵۷۲ ۱ـ۳ آ ـ ۵۵۷۸

خانه قدمی به قیمت زمین ۴۴۸ متر بابنای‌سه طبقه خوش نقشه یازده اطاق و تلفن و لوازم واقع در فیشرآباد کوچه فردیس رجوع فرمائید لاله‌زار ۳۱۹۷۸۴ به : بنگاه کوشان آ ـ ۳۶۹۱۴

اول فرح شمالی خانه‌فروشی شخصی‌ساز شمالی بمساحت ۱۹۵ متر با بنای شمالی با تلفن و هشت اطاق حدود قیمت ۲۳۰ هزار تومان رجوع فرمائید ۳۱۹۷۸۴ به : بنگاه کوشان آ ـ ۳۶۹۱۰

خانه فروشی قدیمی باتلفن ۱۵۲ متر با بنای‌دو مرتبه هفت اطاق در خیابان شاه‌آباد کوچه آقا سید هاشم اتومبیل تا درب خانه میاید حدود قیمت نود هزار تومان برای دیدن اول لاله‌زار از توپخانه مراجعه فرمائید ۳۱۹۷۸۴ به : بنگاه کوشان آ ـ ۳۶۹۱۲

یك منزل واقع‌در سیدخندان خیابان شاه‌عباس خیابان‌استخر روبروی ورزشگاه آمریکائی‌ها دو طبقه هر طبقه‌دارای ۵اطاق با سرویس کامل ماهیانه هر طبقه ۱۲۵۰ تومان اجاره داده میشود تلفن ۷۶۲۳۱۹ ۱ـ۲ آ ـ ۵۵۵۵

خانه شخصی ساز نو ۵ اطاق و زیرزمین بزرگ وآب و برق و تلفن . خیابان شکوفه فرح‌آباد هشتاد هزار تومان تلفن ۳۵۵۳۲۷ آ ـ ۱۶۱۵۹

عمارت سه طبقه فروشی مجزا در ۴۷۰ متر زمین هر طبقه سالن و نهارخوری و هال چهار اطاق و لوازم واقع بالای بلوار الیزابت خیابان میکده‌با تلفن حدود قیمت ۷۰۰ هزار تومان رجوع فرمائید ۳۱۹۷۸۴ به : بنگاه کوشان آ ـ ۳۶۹۰۸

بالای تخت طاوس ساختمان مستغلاتی سه طبقه که‌دوطبقه آن بفروش میرسد تلفن : ۷۶۴۸۵۴ ۱ـ۳ آ ـ ۵۵۸۲

ویلا فروشی

چند دستگاه‌ویلا مدرن شخصی ساز بفروش میرسد ۷۶۴۹۷۲

یک ویلا در داودیه دارای چهار اطاق خواب یک سالن نهارخوری و استخرشنا. کولر ویک زیرزمین جهت استفاده مستخدم با اجاره ماهیانه ۲۵۰۰ تومان بعد ازظهرها ۶ تا ۸ تلفنهای ۸۶۵۵۷۲ و ۸۷۰۹۹۵ آ ـ ۵۵۲۶

باغ فروشی

خیابان نیاوران
۳۱۵۰ متر باغ با ساختمان دو استخر گاراژ گلخانه آب فراوان تلفن برق سمفاز ۸۸۰۹۶۱ آ ـ ۱۶۱۱۷

۲ کیلومتری نوشهر به محمودآباد کوی اختصاصی (ییلاشهر) باغ مشجر بدرخت میوه قطعات ۵۰۰ الی ۱۲۰۰ متری با ویلا و بدون ویلا اب لوله‌کشی وبرق و سند مالکیت آماده فروش میباشد چهارراه پهلوی روبروی کافه شهرداری کوچه تلفن ۴۲۷۴۴ و

زمین‌فروشی

سهیل
درخدمت شما
سهیل‌سرا

هدیه‌ارزنده‌تری‌ازسهیل باغ تفکیك شده بقطعات هزار متر ببالا مشجر بر جاده

ملارد

(بین ملاردوکرج) دارای بهترین‌آب‌وهواباشرایط سهل و قیمت مناسب سرویسهای‌مجانی‌سهیل هرهفته جهت ملاحظه

سهیل‌سرا

و اراضی تحت اختیار سهیل در منطقه ملارددر اختیار شماست سهیل مشاور مورد اطمینان هر خانواده

دفتر مرکزی سهیل‌سرا خیابان شاه‌مقابل سینما نیاگارا پاساژ یزدی طبقه چهارم

تلفن ۴۲۳۹۰

موسسات وابسته به سهیل دفتر منصوری سعدی جنوبی پاساژ سعدی طبقه دوم تلفن ۳۱۵۲۱۲

موسسه جهان سه‌راه تهران ویلا طبقه فوقانی تلفنهای ۹۷۱۸۷۱ و ۹۷۱۴۳۸

بانك عمران دو قطعه زمین ملکی خودپلاکهای ۶۹بمساحت ۷۳۰ متر مربع و ۷۷ بمساحت ۵۲۹۶ متر مربع واقع درکیلو- متر ۶ شهسوار به رامسر را بفروش میرساند طالبین‌میتوانند برای دریافت مشخصات‌و قیمت به اداره حقوقی بانك عمران خیابان شاهرضا مراجعه نمایند . ۱ـ۳ آ ـ ۳۶۹۲۶

زمینی است در بهترین نقطه سلطنت‌آباد بمساحت ده هزار متر و تفکیك شده به قطعات کوچك با پروانه‌جوازساختمانی بعلت مسافرت آنی به فروش میرسد تلفن ۸۲۵۹۵۷ مراجعه فرمائید . ۱ـ۲ آ ـ ۵۵۸۴

چندین‌قطعه زمین‌خیابان الهیه وجردن و نیاوران فروش ۶۶۶۲۶۳

زمین مشجر بقطعات ۱۰۰ متر ببالا با آب و برق‌با سند مالکیت در غرب تهران متری ۴۵ تومان ۹۷۱۸۷۱

زمین مسطح واقع دریوسف‌آباد برخیابان مدبر و میدان‌کلانتری حدود ۳۳۰ متر مربع بدون واسطه بفروش میرسد تلفن ـ ۶۶۵۰۶۹ و ۳۱۲۷۵۶ ۱ـ۲ . آ ـ ۵۵۳۶

سهیل
درخدمت شما
ویلادشت در منطقه

ملارد

بامزایای بیشمار وقیمت فوق‌العاده ارزان‌همچنان میدرخشد

ویلادشت

را ببینید و مقایسه‌کنید. مطمئن باشیدهمه بحسن سلیقه شما در انتخاب

ویلادشت

تبریك خواهند گفت . سرویسهای‌مجانی‌سهیل در اختیار شماست . دفتر مرکزی ویلادشت: خیابان شاه مقابل‌سینما نیاگارا پاساژ یزدی‌طبقه چهارم شرکت‌ساختمانی سهیل

تلفن ۴۲۳۹۰

موسسات وابسته به سهیل دفتر منصوری سعدی جنوبی پاساژ سعدی طبقه دوم تلفن ۳۱۵۲۱۲

موسسه جهان سه‌راه تهران ویلا طبقه فوقانی تلفنهای ۹۷۱۸۷۱ و ۹۷۱۴۳۸

سهیل
درخدمت شما
سعیدیه

هدیه استثنایی ازسهیل واقع در بهترین نقطه

ملارد

(بین ملارد و کرج) با میدان‌وخیابانهای‌مشجر، استخر و آب فراوان به نازلترین قیمت‌وشرایط سهل .

سرویسهای‌مجانی‌سهیل هرهفته جهت بازدید از سعیدیه در اختیار شما است .

مراکز فروش : سهیل خیابان شاه‌مقابل سینما نیاگارا پاساژ یزدی‌طبقه چهارم

تلفن ۴۲۳۹۰

دفتر منصوری سعدی جنوبی پاساژ سعدی طبقه دوم تلفن ۳۱۵۲۱۲

موسسه جهان سه‌راه تهران ویلا طبقه فوقانی تلفنهای ۹۷۱۸۷۱ و ۹۷۱۴۳۸

درسال
کورش‌کبیر
همزمان با جشن های شاهنشاهی

سهیل

هدیه خود را تقدیم می دارد و آنوقت تصدیق خواهید کرد این واقعا

تکخال

است. پروژه‌ای عظیم‌در سطحی وسیع‌و غیرقابل رقابت

کرج

زیبادشت

شاهراه ۴۵ متری

شاهدشت

تهیه باغ کارآسانی نیست زیبادشت برای تامین مسکن در بهترین منطقه‌کرج‌باغاتی‌محصور بمساحتهای ۲۵۰۰متر ببالابرای ساختن ویلا بنازلترین قیمت‌نقد واقساط بشما عرضه میکند . برای اطلاعات بیشتر . بتلفن ۵۳۹۹۸۹ یا به‌آژانس ویلاتلفن ۶۶۱۳۷۷ مراجعه فرمائید .

نشانی:اتوبان را ادامه‌داده جاده ۴۵ متری شاهدشت ۹ کیلومتر بطرف جنوب زیبادشت آ ـ ۵۴۳۵

مصرف زمین
چیست؟
آیا جز خانه‌سازی مصرف دیگری میتواند داشته باشد؟

هدف از خریدزمین‌تولید مسکن است ومحلی راکه انتخاب میکنید الزامابايد دارای مزایای زیر وآماده خانه سازی و سکونت باشد تا موردقبول‌و تائید واقع شود

۱ـ موقعیت محلی فاصله و ارتباط آن بامرکز شهر .
۲ـ وسعت منطقه و نحوه تفکیک آن مطابق بانقشه‌صحیح بمنظور خانه‌سازی .
۳ـ تاسیسات‌احداثی‌ازقبیل: خیابانهای وسیع اسفالته ـ جدول‌بندی ودرختکاری شده ـ بلوار های زیبابا میادین وسیع لوله‌کشی‌آب سرتاسری (بشرط موجود بودن در محل نه وعده به آینده) .
۴ـ پیش‌بینی واحداث تاسیسات عمومی بهداشتی ـ فرهنگی ـ رستوران بازار و غیره که بتواند جوابگوی احتیاجات ساکنین محل‌باشد .
۵ـ پذیرش و تصویب‌تفکیک محل و صدور سند مالکیت جداگانه برای هر قطعه‌وتحویل آن بخریدار محترم ضمن‌انجام معامله .
۶ـ استقبال و خرید قبلی و فعلی اکثریت مردم و بخصوص شروع عملیات ساختمانی‌وخانه سازی موجود و احداث ویلا های متعدد که متضمن ایجاد فوری مسکن و اطمینان به‌آینده درخشان و ثبات همیشگی‌باشد

منطقه مشهور

ملاردویلا

پیشقدم و پیشرو درامر خانه وویلا سازی بقیمت ارزان واقع دربین‌شاهراه های‌تهران‌کرج درمحیطی وسیع سرسبز و ییلاقی باطرح عظیم انجام شده که روز بروز در حال توسعه بیشترو‌بنازلترین قیمت (مبلغی معادل‌خرج تاسیسات) نقد واقساط وباشرایط سهل درحال فروش میباشد .

باسرویس مجانی ماازاین منطقه ، تاسیسات ، عملیات عمرانی و خانه‌سازی موجود ان‌بازدید و نسبت به موقعیت ، پیشرفت و موفقیت این محل و تفاوت آن خود قضاوت فرمائید .

نماینده انحصاری فروش منطقه ملاردویلا ـ سازمان املاک شایسته تلفن ۶۲۷۲۵۷
آدرس ـ از پهلوی اول آریامهر میدان آریامهر سازمان املاک شایسته . آ ـ ۴۸۴۱

فروش سرقفلی

دوباب مغازه دوبر واقع در خیابان آیزنهاور در بازار ایران طبقه سوم دارای تلفن ـ برق و آب و تمام‌وسایل دفتری‌و دکوراسیون‌کامل آماده برای همه نوع کار به فروش میرسد .
طالبین به دفتر بازار ایران اول آیزنهاور یا تلفن ۴۱۵۸۱ مراجعه نمایند . ۱ـ۳ آ ـ ۳۶۹۸۲

٤ مغازه بزرگ نزدیك دانشگاه ملي ۸۹۲۸۵۲ ۱ـ٤ آ ـ ۵۵۵۳

مطب دندانپزشکی
غرب تهران با دهسال سابقه واگذار میشود بعد از ظهرها تلفن ۷۷۴۶۰۶ ۱ـ۲ آ ـ ۱۶۱۶۷

بوتیك
یکباب مغازه بوتیك با دکوراسیون عالی واقع در خیابان شمیران‌بالاترازچهارراه قصر جنب کوی ارفع بفروش میرسد طالبین بتلفن ۷۷۱۵۰۸ مراجعه نمایند . ۱ـ۳ آ ـ ۵۴۴۸

اغذیه فروشی،
با آتیه درخشان در بهترین محل فروشی و یا با ملکمرغوب معاوضه میشود تلفن ۹۵۲۶۲۹ ۱ـ۲ آ ـ ۱۶۰۶۹

موسسه
یک موسسه اموزشی با سابقه کار درخشان با تمام وسایل واگذار میشود نشانی نارمک سمنگان ایستگاه مدرسه ٤تا ۷ بعد ازظهرتلفن ۷۹۲۵۸۹ بدرشیشه‌ه‌پب‌بره‌عسه‌غغه آ آ ـ ۵۵۳۵

اجاره‌داده‌میشود

آپارتمان اجاره
در بهترین نقطه خیابان تخت‌جمشید یك‌آپارتمان ۸ اطاقه مجهز با تلفن‌و شوفاژ برای دفتر کار اجاره داده میشود تلفن ۸۳۷۰۰۲

روزولت جنب کریمخان‌زند دو دستگاه آپارتمان اجاره با تلفن مستقل برای محل کار تلفن ۸۲۱۶۱۰ ۱ـ۲ آ ـ ۵۴۵۰

نبش‌پهلوی تخت جمشید آپارتمانهای ۳و٤اطاقه‌با تهویه و تلفن مستقل اجاره داده میشود ۶۶۴۶۱۸

چهاردستگاه آپارتمان
۵ و ۶ اطاقه نوساز مجهز ودر بهترین نقطه خیابان‌سلطنت‌آباد با موقعیت ممتاز برای مطب یا محل‌کار اجاره داده میشود ـ ۷۷۳۲۰۸ ـ ۷۷۲۰۰۳ ۱ـ۳ آ ـ ۵۲۹۱

یکدستگاه آپارتمان طبقه چهارم واقع در صبای جنوبی کوچه محتشم پلاك ۲۶ دارای ۶ اطاق و شوفاژ اجاره داده میشود تلفن ٤٦٤٤١ ۱ـ۵ آ ـ ۵۵۶۹

سه دستگاه آپارتمان ۵اطاقه با سرویس کامل خیابان ارباب جمشید اجاره داده‌میشود تلفن ۸۲۶۰۶٤ ۱ـ۲ آ ـ ۵۵۶۰

ساختمان اجاره
ساختمان دو طبقه با ۱۴ اطاق و حیاط بزرگ واقع در خیابان ارفع مناسب دفتر شرکتهای بزرگ و یا کلینیک اجاره ماهیانه ۵۰٫۰۰۰ ریال‌از اول شهریور برای اجاره آماده می‌باشد بتلفن ۴۴۳۲۶ مراجعه فرمائید . ۱ـ۲ آ ـ ۱۶۰۶۷

خیابان آیزنهاور روبروی خیابان آذربایجان ساختمان شمالی‌دوطبقه‌باحیاط‌وهرطبقه۵ اطاق و هال و کلیه لوازم یکجا یا جداگانه اجاره داده میشود تلفن ۹۷۲۲۰۱ ۱ـ۵ آ ـ ۵۴۳۶

ساختمان نوساز ۵ طبقه لوکس هر طبقه ۵اطاق باشوفاژ وکولر و تلفن‌برای شرکتها و سکونت اجاره داده‌میشود خیابان‌وزراء خیابان ششم پلاك ۲۲ تلفن ـ ۸۹۲۷۶۸ ۱ـ۳ آ ـ ۵۵۵٤

منزلی خیابان ثریا با تلفن جهت دفتر اجاره داده میشود تلفن ۸۲۰۱۰۸ آ ـ ۱۶۰۸۵

خانه اجاره
چندین دستگاه خانه و آپارتمان برای دفتر کار و مسکن موجود است ۶۳۵۵۶۱

ویلای اجاره
در خیابان صبای جنوبی نبش کوچه ماه ٤ اتاق با یك تالار بزرگ و هال و سرویس مجهز با تلفن مستقل و شوفاژ و کولر برای محل کار تلفن ٤٠٧٦٩ ۱ـ۲ آ ـ ۱۵۹۳۱

معاوضه

انتهای خیابان گرگان
خانه ویلائی مساحت ۵۰۰ متر مشجر با صفا دارای اطاقهای خواب نشیمن،پذیرائی نهارخوری و سرویس کامل بدون واسطه با خانه ، زمین ، باغ تهران و حومه معاوضه میشود در صورت تمایل مشخصات کامل ملک مورد معاوضه و ادرس و تلفن خود را وسیله صندوق پستی ۱۰۱۴ تهران ارسال فرمائید . ۱ـ۵ ـ ا ـ ۵۰۷۱

نیازمندیهای اجاره

سازمان نیازمندیهای خارجیان
خانه شما را اجاره میدهد ۸۲۳۹۳۹

مسغلات شما را
در شهر و شمیرانات اجاره می دهیم تلفن ۸۲۳۷۹۰ آ ـ ٤٩٠٣

اجاره و خرید و فروش‌خانه ۷۵۹۶۱۳ ۱ـ۸ آ ـ ٤٩٦٦

موسسه نیازمندیهای هیلتون اجاره بخارجیان ۶۶۰۸۸۹ ۱ـ۱۳ ـ ا ـ ٤٣٠٩

انبار کالا اجاره میشود
یك محل برای انبار کالا که دارای تلفن‌هم باشد درمحدوده خیابانهای شمیران و شاهرضا بطرف شرق تهران مورد نیاز است
به تلفنهای ۷۵۱۳٤٠ و ۳۱۳۷۳۷ اطلاع دهید . ۱ـ۲ آ ـ ۳۶۹۳۶

بنگاههای معاملات املاک

بورس املاک شمیران دفتر براتی باغ فردوس ۸۷۲۰۷۵

سیدخندان‌خواجه‌عبداله‌انصاری خانه‌های ویلائی ، شمالی مستغلاتی معاوضه، نقد واقساط بفروش میرسد بنگاه برادران رشیدی تلفن ۷۷۲۲۷۲ ۱ـ۶ آ ـ ۵٤٠٦

زمینهای‌یافت‌آبادخریدار وفروشنده‌ایم عبدالخالق تلفن ۹۵۲۵٤۵

خرید وفروش‌زمین،خانه مستغلات شهر وشمیرانات ـ ۸۳۳۳۰۲ ـ ۸۳۳۳۰۱

تلفن ۷۶۵۱۹۹ جهت نیازمندی ملکی شماآماده خدمت است .

خرید و فروش زمین،خانه مستغلات شهر ۸۳۳۳۰۲ ـ ۸۳۳۳۰۱ آ ـ ۳۵۵۱

خریداری‌میشود

زمینهای افسریه‌خریداریم ۷۹۱۳۵۹

خریدار زمین تهران‌پارس ـ ۷۸۱۹۳۶

زمینهای زعفرانیه دره فشلاق نکانیر و سعادت‌اباد نرجراد خریداریم بازرگانی جلالی خیابان پهلوی تلفنهای ۶۲۶٤۱۱ و ۶۲٤۱۹۳

دفتر پارس اراضی داخل طرح عباس ابادرا خریدار است تلفن . ۷۶۱۵۵۸

اراضی تهران‌پارس راه‌آهن شرکت نفت خریداریم تلفن ـ ۷۸٤۸۰ آ ـ ٤٤٧۶

اراضی کیشا خریداریم
املاك هجری ۶۳٤۲٤٤

معاملات‌پول

پول موجود
وام ارزان
در مقابل تلفن و ماشین وخانه باشرایط سهل‌و مدت دلخواه شما فورا داده میشود ٤۵۵۵۷
چهارراه یوسف‌اباد اول نادری پلاك ۳۰۰ جنب عکاسی هلن موسسه تعاون

Situation Vacant
Armaghane Tarbiat

For completion of the English language teaching staff at its primary schools, a number of teachers with full command of English as well as teaching experience, are required. Teaching hours 1 p.m. to 4 p.m. Minimum monthly salary Rls. 8,000. For further information, please contact School No. 1, Pahlavi Ave., Abbasabad junction.

شرکت ترموکو
عده‌ای خانم و آقا را با حقوق مکفی جهت رشته دکوراسیون و تاسیسات از طریق مصاحبه استخدام مینماید ـ خیابان‌شاه‌کاخ‌شمالی پلاک ۲ر۲

برای تجهیز بایگانی به متد
میکروفیلم
باکارشناسان مجرب کداک مشورت کنید
شرکت الکتروکامرا خیابان شاه شماره ۲۱۰
تلفنهای ٤ـ۴۲۰۹۳

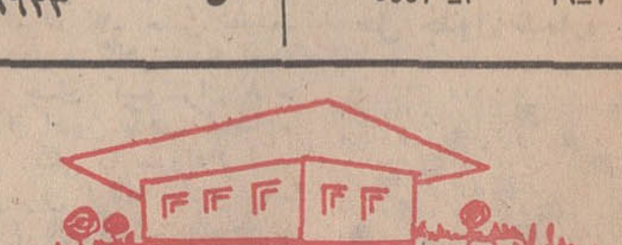
شرکت افزون در زمین شما با شرایط سهل و باقساط ساختمان مدرن احداث مینماید .
تلفن ۸۲۳۸۱۵ ـ ۸۲۱۱٤۷

لطفا درموقع خرید به مارک بکد روی کلیه دستگاه توجه فرمائید .
B.K.D
بکد
دربازکن برقی
قیمت یکدستگاه کامل ۲۵۰ تومان
بدون پیش قسط به اقساط ماهیانه ۵۰ تومان بپردازید
بوسیله تلفن سفارش دهید دستگاه درمدت ٤ ساعت نصب وتحویل میشود .
شرکت بکد الکتریک تلفنهای ۷۷۲۰۰۸ـ۶۲٤٤۱٤
فروش درکلیه فروشگاههای لوازم برق والکتریکی ها
برای اخذ نمایندگی فروش باتلفن شرکت تماس بگیرید

رستوران‌ریورساید

سالمترین محلی است که باغذای عالی برای‌تفریح خانواده‌ها وکودکان شما وجود دارد .
رستوران ریورساید پل‌جاجرود

توجه

شرکت ساختمانی روهه با کادر مجهزی آماده است که در اراضی شمادر تهران‌و شهرستانهای درجه یك باجدیدترین اسلوب معماری ساختمان شما را به اقساط طویل المدت ساخته وپرداخته نماید .
برای اطلاع بیشتر به مرکز شرکت شاهرضاخیابان‌رامسر پلاک ۸۲ طبقه همکف با باتلفن ۸۲۵۶۲۸ مراجعه شود . آ ـ ۵۱۵۶

قلك وام میدهد
درمقابل مبیع ارزنده قلك فورا وام میدهد تلفن ۷۶۵۷۴۵
۱۶ـ۱ آـ ۳۶۳۴

وام فوری در مقابل ماشین و تلفن۶۶۶۶۶۵

پول نومانی دوشاهی همیشه موجود۸۲۸۰۹۰

پول۵ر۱ شاهی۶۲۴۸۷۳

پول با سود منصفانه ۴۸۵۸۳

پول باسود بانکی۴۸۴۶۳

خانه پول ـ فرح شمالی
مرکزمعاملات‌پول‌تهران۷۷۱۳۸۸

پول درمقابل مبیع شمال‌شهر و شمیرانات موجود است‌بتلفن ۳۱۹۰۶۷ و ۳۱۶۸۸۵ مراجعه شود .
آـ ۴۹۳۵

۳۵۰۰۰۰ تومان
پول شرطی با شرایط سهل موجود است تلفن ۷۶۵۷۴۵
۲ـ۱ آـ ۵۴۴۲

از یکمیلیون ریال ببالا موجود پاکپور ۶۶۴۶۱۸

پول شرطی موجود ۸۲۲۶۵۹
آـ ۴۲۳۸

مورد نیاز

پول بیواسطه نیازمندیم موسسه تعاون ۴۵۰۵۷

۴۸۵۸۳
پول شرطی نیازمندیم

پول‌شرطی ۱۵٪ نیازمندیم ۴۰۸۲۹

پول نیازمندیم ۸۲۶۲۳۰

پول بیواسطه نیازمندیم ۶۶۶۲۶۳

پول بیواسطه نیازمندیم ۶۶۶۶۶۵ و ۴۶۸۶۰

قبوض

موسسه تك
خریدار فوری قبوض فرش بانگ کارگشائی خیابان شاه بالاتر از سینما نیاگارا جنب مبل پیمان تلفن ۴۵۱۶۸

آژانس ۱۱۱
قرش کهنه و نو صادراتی قبوض بانگ کارگشائی را خریداری‌مینماید بهارستان‌جنب قنادی یاس تلفن ۳۹۱۵۰۰

معاملات تلفن

خرید بروش هرنوع تلفن ۸۲۰۸۴۱
۶ـ۱ ۲ ۱ـ ۴۲۲۹

برای ساختمان شما

تزئینات ساختمان باقساط
پرده پارچه کاغذ دیواری پرده کرکره کفپوش تلفن ۳۱۵۶۸۰
آـ ۴۲۳۸

تخلیه چاه
فاضل آب و توالت با سیستم‌موتوری ۵۳۲۵۵۰
آـ ۵۲۸۱

تلفن ۷۸۱۹۷۷
کاغذ دیواری باقساط
پرده کرکره باقساط
کفپوش باقساط
نقاشی ساختمان باقساط
۷۸۱۹۷۷

دکوراسیون بهرام
پرده پارچه کاغذ دیواری پرده کرکره کفپوش باقساط ـ ۳۱۵۶۸۰
۱۲ـ۱ آـ ۵۴۴۶

کاشی
سرامیک
تهران نقش
سازنده مرغوبترین سرامیك با فرم و رنگهای مختلف خیابان‌حضرت عبدالعظیم‌خیابان مرح‌آباد سرای حاج حسنعلی تلفن ۲۷۱۶۴

تعمیرات ساختمان ۹۵۳۵۰۴

MISCHLER
میشلر
سرما گرما و نور از کرکره چوبی میشلر عبور نمیکند پرده چوبی میشلر در عین زیبائی درمقابل سرقت‌مقاوم بوده و بصورت حفاظ قفل خواهد شد

BW
پارکت
فرش‌چوبی ایران‌بساختمان شما جلوه خاصی‌می‌بخشد روی‌پارکت BW آتش‌سیگار جوهر اسید و سایر مواد شیمیائی اثر ندارد .
نمایشگاه پارکت BW کرکره میشلر خیابان شاهرضا کوچه فتوحی تلفنهای۸۲۹۳۹۰و۸۲۹۵۹۶ و ۸۲۴۳۰۷

شرکت
داربست فلزی
پیمان
نصب
داربست ساختمان
وکفراژ و قبول هرگونه طاق‌نصرت و شستشوی نمای ساختمان در اسرع وقت تلفن ۳۱۱۱۸۴
۲ـ۱ آـ ۵۵۳۷

شرکتهای محترم داربست فلزی وساختمانی
شرکت بست ایفل احتیاجات شمارا از لحاظ بست باحداقل‌قیمت تامین میمناید تلفن ۹۵۱۳۳۹

لوله بازکنی

لوله بازکنی فاضل آب سرویس منظم مسعود بوذرتلفن ۶۶۴۴۸۵

رفع گرفتگی هرنوع لوله ساختمانی باه دستگاه تراکم هوا ـ تلفن ۷۸۷۲۷

رفع گرفتگی لوله ساختمان در ۲ دقیقه باسازمان تراکم تلفن ۸۸۱۶۸۱

لوله بازکنی فاضل آب دولت تلفن: ۸۲۷۴۰۸

لوله بازکنی فاضل آب مقدم: ۶۶۵۳۷۴

لوله بازکنی فاضل آب
بادستگاه تراکم هوا
"تلفن جدید ساز مان رفاه
۸۲۲۲۸۶

لوله بازکنی فاضل آب
قدیمی تلفن ۹۵۵۱۱۶

استخدام

قابل توجه داوطلبان استخدام فرهنگیان ـ دانشجویان
دوره‌های کامل کمك‌مهندسی رادیو تلویزیون (برقی ترانزیستوری) یخچال و کولر بطور علمی و عملی با یکصد ساعت تدریس در مجهزترین لابراتوار همراه با کلیه وسایل کار آموزی مجانی ۲۵ روزه با تضمین
ماشین نویسی ـ حسابداری و منشیگری را
فقط با ۶۰ تومان شهریه
ماهیانه تا اخذ گواهینامه ثبت نام‌وباحقوق مکفی‌استخدام شوید . میدان مخبرالدوله اول خیابان شاه‌آباد ساختمان ده طبقه شماره ۲۳۳ تلفن۳۱۵۹۹۳
کانون فنی و فرهنگی بهروزنو
۱۰ـ۱ آـ ۵۱۴۴

جهت نیاز فوری برای‌شرکت در برنامه‌های هنری تلویزیون‌و سینما به تعدادی دختر و پسر نیازمندیم داوطلبان پس از طی یکدوره‌کلاسهای فشرده بمراکز فوق معرفی خواهند شدخیابان شمیران سه‌راه زندان هنرستان رقص کیشیه
۵ـ۱ آـ ۵۴۳

بیکنفردوشیزه‌یابانو باتضمین برای سرپرستی یك فروشگاه نیازمندیم تلفن ۷۷۰۶۶۰
آـ ۱۵۸۴۹ ۱ـ۳

شرکت سهامی کوفرد (ناسیونال) جهت اداره امورسرویس شهرستان های کرمان ، زاهدان گرگان، تعدادی تکنسین الکترونیك استخدام مینماید .
لطفا جهت مصاحبه حضوری همه روزه در ساعت اداری به قسمت سرویس‌مرکزی‌ناسیونال واقع‌درجاده قدیم‌شمیران سه راه تخت جمشید ساختمان شماره ۲۷۶ مراجعه فرمایند .
سرویس‌مرکزی‌ناسیونال

مطب دکتر
عزت‌الله تشکر
متخصص جراحی عمومی و شکسته‌بندی از آلمان درخیابان آریامهر روبروی سازمان آب تهران پلاك ۲۸۹ بیکنفرسکرتر برای بعدازظهرها نیازمند است تلفن ۶۳۰۵۲۵
آـ ۵۵۴۲

کانون پرستو
تهیه کننده فیلمهای سینمائی و تبلیغاتی به تعدادی زن ومرد جهت بازاریابی‌و یکنفر دوشیزه یا بانو تلفنچی نیازمند است .
نشانی ـ اصفهان ـ خیابان فتحیه ـ پاساژ فتحیه ـ تلفن ۲۹۱۳۰

آگهی استخدام
چند نفر مهندس راه وساختمان باسلیقه کار در راهسازی ونیز چند نفر تکنیسین برای نظارت کارگاههای راهسازی استخدام میشود .
از داوطلبان خواهشمنداست سابقه تحصیلات و کار خود را مشروحا تهیه و در تهران به صندوق پستی شماره ۲۸۲۰ ارسال فرمایند .

۱۵ نفر دیپلمه
پس از دیدن یکدوره یکماهه کارآموزی‌حسابداری دفترداری دوبل مشغول بکار خواهند شد تلفن ۳۱۵۰۴۰

کارگر خیاط
به چند نفر دوشیزه یابانوی چرخکار نیازمندیم آدرس ـ مقابل سفارت انگلیس مغازه البرز تلفن ۳۱۱۸۵۸

به۶نفر کارگر دخترجهت کارخانه تولیدی پرده کرکره نیازمندیم آدرس خیابان تاج فلکه دریان‌نو ساختمان نادرخانی زیر بانك صادرات تلفن ۹۷۰۸۸۰ و ۹۵۹۴۵۸

بیکنفر کارگرتابلونویس‌نیازمندیم تابلوسازی‌صرافان‌تلفن۷۹۴۵۱۰
آـ ۵۵۳۱

شرکت سهامی‌خوراك‌نماینده کارخانه های نستله ـ بوتس و سرل جهت ویزیت داروهای خود بتعدادی ویزیتور تمام‌وقت با شرایط ذیل احتیاج‌دارد :
۱ـ تحصیلات دیپلم طبیعی
۲ـ حداکثر سن ۳۰ سال
۳ـ داشتن برگ‌خاتمه‌خدمت یا معافی دائم غیر پزشکی
۴ـ قادر به انجام‌مسافرتهای مکرر بشهرستانها
۵ـ داشتن ضامن معتبر
کسانیکه گواهینامه رانندگی داشته باشند درشرایط‌مساوی حق تقدم خواهند داشت .
از داوطلبان‌خواهشمنداست برای انجام مصاحبه از ساعت ۸ صبح الی ۱۲ واز ۳۰ر۴الی ۳۰ر۶ بعد ازظهر روز دوشنبه ۸ر۶ر۵۰ به آدرس فردوسی شمالی خیابان کوشك ـ ارباب جمشید شمالی کوچه خسرو ـ شاهی ـ شرکت سهامی‌خوراك مراجعه نمایند .
۲ـ۱ آـ ۳۶۷۸۰

شرکت سهامی جنرال تایر و رابر ایران به یك نفر سرپرست رستوران احتیاج دارد متقاضیان باید دارای شرایط زیر باشند :
۱ ـ خدمت وظیفه انجام داده یا معافی داشته باشند
۲ ـ حداقل دیپلم کامل متوسطه داشته باشند
۳ ـ حداقل۲ سال‌تجربه در امور رستوران وتهیه برنامه غذائی داشته باشند
متقاضیان میتوانند تقاضای خودرابه عنوان رئیس پرسنلی صندوق پستی‌شماره۲۹۲۲تهران ارسال نمایند .

یك شرکت بزرك ساختمانی برای معاونت حسابداری‌خودباپرداخت حقوق کافی به یك نفر حسابدار تمام وقت با شرایط زیر احتیاج‌دارد
۱ ـ حداقل معلومات دارابودن دیپلمه ریاضی
۲ـ۵سال‌سابقه‌حسابداری در موسسات معتبر که دو سال آن حتما در شرکت های ساختمانی باشد
۳ـحداکثر سن ۴۰سال
۴ـخدمت نظام را انجام داده‌ویا معاف شده‌باشد
کسانیکه دارای معلومات بیشتری بوده و یابزبان انگلیسی در حدودمکالمه و مکاتبه آشنائی داشته باشند یا دارا بودن سایر شرایط مقدم‌خواهند بودواجدین شرایط به راهنمای شماره ۷۹۸ روزنامه اطلاعات مراجعه فرمایند وکسانیکه واجد شرایط بالا نیستند خواهشمند است‌از مکاتبه خودداری فرمایند

مترجم
چندنفر خانم یا آقا برای ترجمه نوشته های خارجی بفارسی استخدام میشود ساعت کار آزاد تلفن : ۳۱۲۴۳۵
۲ـ۱ آـ ۵۵۲۴

کارخانه کرکره سازی میشلر وکارخانه پارکت سازی به تعدادی شاگرد نجار و شاگرد آهنگر که حداقل‌سوادی در حدود۶ ابتدائی‌داشته باشند نیازمند است .
طالبین بادردست‌داشتن ورقه خدمت نظام وظیفه ویابرك معافی مربوط به شرکت سهامی ساختمان های کشوری خیابان شاهرضامقابل لاله‌زارنو کوچه فتوحی مراجعه نمایند .

دوشیزه یابانو کارگر
برای کارخانه‌ای نیازمندیم ـ ۷۶۱۵۷۳
آـ ۵۵۴۶

مهندس برق
برای نظارت کارگاههای خارج از تهران استخدام میشود باصندوق پستی شماره ۱۱۲۸ر۱۴مکاتبه نمائید .

پرستار با سابقه بچه مورد نیاز است ساعت ۸ تا ۱ بعداز ظهر با تلفن ۸۲۹۹۹۵

به ۵۰ نفر فروشنده و بازاریاب فعال . خوش برخورد . خوش بیان به طور تمام وقت نیازمند است بافرادیکه حائز شرایط باشند حقوق و پورسانتاژ مکفی‌پرداخت خواهد شد
افرادیکه دارای‌گواهینامه رانندگی موتور سیکلت باشند حق تقدم خواهند داشت
حائزین شرایط میتوانند همه‌روزه صبحهاازساعت ۱۰ تا ۱۲ و بعدازظهرها از ساعت ۵ تا ۷ بخیابان روزولت میدان ۲۵ شهریور ساختمان منوچهری شرکت کارور با در دست داشتن شناسنامه‌مراجعه‌نمایند.

استخدام پرستار
به یک نفر بانوی با تجربه در امور پرستاری بطور شبانه روزی جهت پرستاری نوزاد در یك خانواده ایرانی باحقوق و مزایای مکفی احتیاج فوری است .
داوطلبان میتوانند همه روزه از ساعت ۱۲ الی ۱۵ به کارگزینی شرکت سهامی تولید دارو واقع در خیابان نادری چهارراه یوسف‌آباد پلاك ۲۴۹ مراجعه و یابا تلفن ۸۸۰۲۰۲ تماس حاصل فرمایند .
آـ ۵۵۳۳

کارگر دوزنده ودستکار واطوکش
مورد نیاز است . خیابان شاه‌ـ چهارراه کاخ جنب خشکشوئی شاهین دوزندگی فریبا
آـ ۵۵۸۱

شرکت سهامی کارخانه‌ـ های صنعتی آزمایش استخدام میکند
۱ـ سه نفر فارغ‌التحصیلان دیپلمه در رشته بازرگانی و حسابداری که دارای معافیت نظام وظیفه باشند .
۲ـ چهار نفر دیپلمه فنی با سابقه کار در رشته سرویس و تعمیرات و دارا بودن معافیت دائم
حائزین شرائط بمکارگزینی کارخانه‌های صنعتی آزمایش واقع در کیلومتر ۱۲ جاده آبعلی سه راه آزمایش مراجعه نمایند .
۲ـ۱ آـ ۳۶۹۴۴

شخصی با تضمین کافی ، در امور دفتری‌جویای کاراست راهنمای ۸۰۰روزنامه اطلاعات تلفن ۳۱۱۲۳۱
۲ـ۱ آـ ۱۶۱۳۷

آگهی استخدام
بیکنفر مترجم زبان آلمانی جهت مکالمه‌شفاهی نیازمنداست واجدین صبحها به تلفن های ۵۳۱۳۳۹ و ۵۳۲۷۷۲ آقای واگنر مراجعه نمایند .

موسسه خصوصی احتیاج‌به
یك بانو یا دوشیزه که ازعهده دفترداری و تلفنچی برآیند نیازمندیم بین ساعات ۱۰ تا ۱۲ و ۵ تا ۳۰ر۷ به تلفن۳۰۱۳۹۶ تماس حاصل نمائید .
آـ ۵۵۶۸

کارخنجات اتومبیل سازی
آریاو شاهین ـ جیپ استخدام میمند .
۱ـ کارمند ورزیده اشنا به زبان انحیسی ـ داردکس و شناختن قطعات اتومبیل
۲ـ کارمند اشنا به زبان انگلیسی و نقشه‌های‌مهندسی و قطعات اتومبیل و خواندن کاتالوگ‌های مربوطه
۳ـ برقکار درجه ۱ فشار ضعیف اشنا به نقشه‌ها و تقسیمات برقی
۴ـ قالبساز با ۳ تا ۵ سال سابقه کار
واجدین شرایط میتوانند با در دست داشتن دفترچه پایان خدمت یا معافی دائم از نظام وظیفه همه روزه باستثناء روز های جمعه و تعطیل ازساعت۸ صبح الی ۴ بعد از ظهر به کارگزینی کارخانجات واقع در کیلومتر ۱۴ جاده مخصوص کرج مراجعه فرمایند .
۳ـ۱ آـ۳۶۸۷۴

آشپز و پیشخدمت مرد وزن با سابقه استخدام میشود سازمان کوروش خیابان ابتهاج کاشی ۵۴ طبقه دوم
آـ ۱۶۱۱۹

یك نفر کارگر برای امور جاری شرکت مورد نیاز است با تلفن ۸۲۰۵۱۹ از ساعت ۵ تا ۸ تماس بگیرید .
آـ ۵۵۶۲

فروشنده باتجربه
به چند نفر بانو یا دوشیزه با تحصیلاتی در حدود سیکل‌و با داشتن ضامن معتبر جهت فروشندگی پوشاك‌ولوازم‌آرایش نیازمندیم کسانیکه تجربه داشته و به خواندن فرانسه‌یا انگلیسی آشنائی داشته‌باشند حق تقدم داشته از مزایای بهتری برخوردار خواهند شد ساعات مراجعه ۵ تا۷ بعد از ظهر .
فروشگاه نمونه طهران ـ عباس‌آباد چهارراه فرح
آـ ۵۵۶۱

سرویس کار اجاقگاز مجهز به موتورسیکلت و گواهینامه موتور مورد نیاز است تلفن ۲۸۵۹۴
آـ ۳۶۷۷۲

چند نفر دوشیزه یا بانو
برای خوانندگی آواز جاز و ایرانی نیازمندیم شاه‌آباد آموزشگاه وهدانی صبحها تلفن ۳۹۳۱۳۳
۲ـ۱ آـ ۱۵۹۸۷

تعمیرگاه مجاز۱۸ پیکان
بیك نفر مدیر فنی که قادر به سرپرستی تعمیرگاه باشد و یك نفر فروشنده لوازم یدکی با حداقل تحصیلات سیکل اول دبیرستان نیازمند است تلفن ـ ۷۵۷۸۵۵ علی‌نیان
۳ـ۱ آـ ۵۴۱۸

آگهی استخدام
شرکت کارخانجات لاستیک وکفش‌سازی جم کیلومتر ۲۳ جاده مخصوص کرج ایستگاه بلاکارگر ساده که دارای‌ضامن معتبر و برگ معافی یا خاتمه خدمت‌نظام‌وظیفه باشداستخدام میکند .

تعمیر کار و متخصص رادیووتلویزیون‌استخدام میشوند .
تلفنهای :
۹۶۱۴۸۹ و ۹۶۱۴۹۰

شرکت گیوار
یکنفر فارغ‌التحصیل فنی رشته مکانیک و یکنفر تکنسین آشنا به تعمیر ماشین‌آلات را استخدام مینمایند .
داوطلبین با دردست داشتن مدارک تحصیل وسوابق کار به محل کارخانه واقع در تهران‌ـ پارس ـ مقابل پمپ‌بنزین‌مراجعه نمایند .
۳ـ۱ اـ ۱۵۷۴۷

حسابدار
شرکت کارخانه صنعتی استاد ـ بدونفر دوشیزه یابانو جهت امور حسابداری نیازمند است . فردوسی شمالی مقابل خیابان کوشك شماره ۷۷
۳ـ۱ آـ ۵۴۳۹

شریک

یك شرکت تجارتی فقط دریك رشته‌از فعالیتهای خود بیك شریك خانم و یاآقاباسرمایه کم‌نیازمند است تلفن : ۳۱۲۴۳۵

جویای کار

جوانی با گواهینامه وماشین بعد از ظهر ها ازساعت یك ببعد جویای کار است لطفا به تلفن ۳۱۱۲۳۱ راهنمائی۷۷۶ روزنامه اطلاعات مراجعه فرمائید

جوانی با گواهینامه ۲ شخصی ۶سال سابقه کارمتاهل‌باضامن تمام وقت آماده کار تلفن ـ ۹۵۸۷۲۴

مهندس راه و ساختمان از آلمان ، مسلط بزبان المانی و انگلیسی و اطلاعات کافی در ماشینهای I.B.M الکترونیکی جویای کار است راهنمای۷۸۶ روزنامه اطلاعات‌تلفن ۳۱۱۲۳۱
آـ ۱۵۰۶۹

جوانی با دیپلم طبیعی و معافی دائم و شش سال‌سابقه فروشندگی و کار بانکی جویای کاراست‌تلفن۳۱۱۲۳۱وراهنمای ۷۹۹

راننده پایه دو شخصی با ضامن جویای‌کار تلفن۳۵۲۱۵۸
آـ ۱۶۰۴۱

راننده دو شخصی تمام‌وقت جویای کار است تلفن۵۳۲۴۵۰
۲ـ۱ آـ ۱۶۱۶۱

جوانی حسابدار دوبل صندوقدار ورزیده آماده کار است تلفن ۳۱۱۲۳۱ راهنمای ۸۰۱ روزنامه اطلاعات
۲ـ۱ آـ۱۶۱۵۳

گمشده

۲ برگ سفته سررسید ۱ر۱ر۵۱ به مبلغ ۵۶ هزار ریال و سفته سررسید ۱ر۱ر۵۱ بمبلغ ۶۷ هزار ریال امضاء متعهد آقای حاجی کاشی در وجه شرکت کرمیدمفقودگردیده از درجه اعتبار ساقط است.
آـ ۵۵۷۱

آموزشگاهها

دبستان
کوشان
بامدیریت حسیب برای کلاس آمادگی دبستان و کلاس اول راهنمائی‌همه روزه صبح وعصرثبت نام‌مینماید.وسیله ایاب و ذهاب آماده است‌شاه آباد اول خیابان ملت تلفن ۳۹۳۹۵۱

تعلیم رانندگی
هنرستان فنی پرستو
مرکز اموزش‌صحیح‌رانندگی میکانیکی ترافیك مجهز به بهترین و مدرنترین وسایل اموزش با مربیان ورزیده و بدون اتلاف وقت با هزینه کم نشانی چهارراه گمرک شاهپور تلفن ۲۳۹۱۶

آموزشگاه رانندگی
آموزشگاه رانندگی تشکری‌ـ خیابان خیام ـ تلفن ۲۳۵۵۵
۶ـ۱ آـ ۳۵۱۷۶

گاز

سرویس پخش بوتاگاز شرکت بوتاگاز از۷وبه صبح تا ۸ شب تلفنهای ۳۹۲۳۸۹ و ۳۹۳۲۲۳

BUTANE
بوتان
تلفن پخش گاز
شرکت بوتان
از۷صبح تا۹ شب
۹۵۳۰۵۱

ایران‌گاز
پخش گاز
۸۲۷۱۳۱
تعمیرات
۸۲۳۰۵۱ـ۵۳
همه روزه ازساعت ۷ صبح الی ۱۱ شب نمایشگاه مرکزی خیابان شاهرضا شماره ۳۳۰

اساگاز
۸۲۴۰۲۱

پرسی گاز
گازوسرویس
غرب خیابان پهلوی
۹۶۳۰۲۱ الی ۹۶۳۰۲۵
از۷صبح تا۷شب
شرق خیابان پهلوی
۸۲۲۰۲۵ الی ۸۲۲۰۲۱
۸۳۰۰۳۳ الی ۸۳۰۰۳۱
از۷صبح تا۱۰شب
تلفن مخصوص تعمیرات ۸۲۶۲۴۰

برنامه‌سینماها

★ کابوی نیمه شب ـ رنگی ـ واشین‌هافمن
اتلانتیک (۶۲۷۱۷۱) ۱۵ر۱۱ـ ۳۰ر۳ ـ۳۰ر۵ـ ۳۰ر۷ ـ۴۵ر۹
★ پائیز زیبا ـ رنگی ـ جینالولو بریجیدا
دیاموند (۸۲۸۴۰۰) ۱۵ر۱۱ـ ۳۰ر۳ ـ ۳۰ر۵ـ ۳۰ر۷ـ ۴۵ر۹
★ آنها به اسب‌ها شلیک می‌کنند ـ رنگی ـ جین فاندا
شهر قصه (۶۲۷۲۹۰) ۱۱ ـ ۲ ـ ۴ ـ ۶ ـ ۸ ـ ۱۰
★ برنده ـ رنگی ـ پل‌نیومن ـ جوان‌وودوارد
امپایر (۶۲۳۹۴۲) ۱۵ر۱۱ـ ۳۰ر۳ ـ ۳۰ر۵ـ ۳۰ر۷ ـ ۳۰ر۹
★ بچه رزماری ـ رنگی ـ میافارو
تراس امپایر ۴۵ر۷ ـ ۴۵ر۹
★دایره سرخ ـ رنگی ـ ایومونتان ـالن‌دلون
شهرفرنگ (۶۲۷۶۲۸) ۱۵ر۱۱ـ ۳ـ۱۵ر۵ ـ ۳۰ر۷ ـ ۴۵ر۹
★ وقتیکه زنهادم داشتند‌ـ رنگی ـجولیانوجما
سانترال (۴۸۶۸۶) ۱۱ـ ۳ـ ۵ـ ۷ـ ۱۵ر۹
متروپل (۳۱۹۴۱۰) ۳۰ر۱۰ ـ۳۰ر۲ ۳۰ر۴ ـ ۳۰ر۶ـ ۳۰ر۸
رادیوسیتی (۴۳۳۲۰) ۳۰ر۱۱ـ۳۰ر۳ـ ۳۰ر۵ـ ۳۰ر۷ ـ ۳۰ر۹
نیاگارا (۶۶۵۳۰۷) ۳۰ر۱۱ ـ۳۰ر۱ـ ۳۰ر۳ـ ۳۰ر۵ـ ۳۰ر۷ـ ۳۰ر۹
رویال (۸۲۹۷۸۵) ۱۰ـ۱۲ـ ۲ـ ۴ـ ۶ـ ۸ـ ۱۰
★ بازیچه یک زن ـ رنگی ـ راک‌هودسن
درایوین ونک (۶۲۲۵۵۷) ۸ـ۱۰
★ دوجادوگر فوتبال ـ رنگی ـ چیچوـ فرانکو
پولیدور(۴۲۶۳۱) ۳۰ر۱۱ـ ۳۰ر۳ ـ۳۰ر۵ ـ ۳۰ر۷ ـ ۳۰ر۹
تاج (۳۱۳۸۶۴) ۳۰ر۱۰ ـ۲ـ ۴ـ ۶ـ ۸ـ ۱۰
★ ملاقات در شب ـ رنگی ـ چارلز برونسون
پولوار (۶۶۰۲۹۲) ۱۱ـ ۲ـ ۴ـ۶ـ ۸ـ ۱۰
ادئون (۳۱۸۱۱۸) ۳۰ر۱۰ ـ ۳۰ر۲ـ ۳۰ر۴ـ ۳۰ر۶ ـ ۳۰ر۸
★ مردی که‌ازباران‌آمد‌ـ رنگی‌ـچارلزبرونسون
ایفل (۳۱۱۴۷۷) ۱۰ـ ۱۲ـ ۲ـ ۴ـ ۶ـ ۸ـ ۱۰
★ ماجراجویان ـ رنگی ـ کندیس برگن
ب.ب (۸۲۹۶۴۱) ۱۱ـ ۴۵ر۲ ـ ۱۵ر۶ ـ۴۵ر۹
★داش آکل ـ بهروز وثوقی ـ مری آپیک
کاپری (۴۸۴۰۱) لیدو (۹۵۱۲۸۲) نپتون (۷۶۰۱۳۶) ژاله (۳۰۴۱۲۰) شرق (۵۴۰۲۴)
فیروزه (۷۵۷۶۶۹) ۹ـ ۱۱ـ ۱ـ ۳ـ ۵ـ ۷ـ ۹
رکس (۳۱۵۲۹۳) ۳۰ر۱۰ ـ۳۰ر۱۲ـ ۳۰ر۱ـ ۳۰ر۲ ـ۴۵ر۶ـ ۴۵ر۸
آسیا (۴۲۹۰۹) ۱۱ـ ۱ـ ۳ـ ۵ـ ۱۵ر۷ ـ۳۰ر۹
شهوند (۳۵۴۰۴۰) ۳۰ر۱۰ ـ ۳۰ر۱۲ـ ۳۰ر۲ـ ۳۰ر۴ـ ۳۰ر۶ ـ ۳۰ر۸
سیلورسیتی (۸۶۱۲۰۵) ۳۰ر۱۰ ـ ۳۰ر۲ ـ ۳۰ر۴ـ ۳۰ر۶ ـ ۳۰ر۸
رنگین کمان (۷۵۶۷۶۰) همای (۳۱۱۶۶۹) پاسارگاد (۷۹۲۷۸۲) ۱۰ـ۱۲ـ۲ـ۴ـ۱۵ر۶ـ ۳۰ر۸
المپیا (۹۵۶۷۹۶) ۴۵ر۱۰ـ ۱ـ ۳ـ ۵ـ ۷ـ ۹
توسکا (۵۸۵۴۴) چرخ‌وفلک (۹۵۰۵۵۸) ۱۰ـ ۱۲ـ ۲ـ ۴ـ ۶ـ ۸
★ لوطی ـ ناصر ملک مطیعی‌ـ مهناز ـ مختار
مولن‌روژ (۷۵۲۹۲۹) دیانا (۴۷۳۶۵) ۱۱ـ۳ـ ۱۵ر۵ ـ ۳۰ر۷ـ ۴۵ر۹
مهتاب (۴۷۷۷۷) ۳۰ر۱۰ ـ ۳۰ر۲ـ ۴۵ر۴ـ ۷ـ ۱۵ر۹
اسکار (۹۵۰۸۹۸) کریستال (۳۱۷۶۷۵) ۳۰ر۱۰ ـ ۲ـ ۱۵ر۴ـ ۳۰ر۶ـ ۴۵ر۸
الوند (۳۵۶۵۳۸) ۱۰ـ ۱۲ـ ۲ـ ۴ـ ۱۵ر۶ ـ ۳۰ر۸
اروپا (۳۰۳۱۷۹) سهیلا (۳۱۶۴۲۴) ماندانا (۷۹۹۸۲) ۳۰ر۱۰ ـ۳۰ر۱۲ـ ۳۰ر۲ ـ ۳۰ر۴ـ ۳۰ر۶ـ ۳۰ر۸
کیهان (۹۵۷۳۶۰) مراد (۷۵۳۳۸۲) ۹ـ ۱۱ـ ۱ـ۳ـ۵ـ ۷ـ۹
دریا (۷۹۱۷۴۶) ارانوس (۲۷۹۷۱) ۱۰ـ ۱۲ـ ۲ـ ۴ـ ۶ـ۸
★ ساموارای ـ رنگی ـ آلن‌دلون
تراس نیاگارا ۴۵ر۷ـ ۴۵ر۹
★ مکتب عشق ـ رنگی ـ ناتالی دلون ـ ربرت حسین

کسری (۸۲۶۹۳۹) ۳۰ر۱۰ ـ ۲ـ ۴ـ ۶ـ ۸ـ ۱۰
★ مستی و جوانی ـ رنگی ـ شمی‌کاپور ـ آشاپارک
میامی (۷۵۴۳۲۹) ۱۱ـ ۳۰ر۱ـ ۴ـ ۳۰ر۶ـ ۹
سیلوانا (۳۹۳۷۷۷) کارون (۹۵۱۰۶۵) ۳۰ر۱۰ ـ ۱ـ ۳۰ر۳ ـ ۶ـ ۳۰ر۸
ری (۲۲۵۷۸) ۴۵ر۹ ـ ۱۵ر۱۲ ـ ۴۵ر۲ ـ ۱۵ر۵ ـ ۴۵ر۷
حافظ (۳۱۴۰۷۴) ۴۵ر۸ ـ ۴۵ر۱۰ ـ۱۵ر۱ـ ۴۵ر۳ ـ۱۵ر۶ ـ۴۵ر۸
فردوسی (۳۱۵۷۸۴) ۸ـ ۱۰ ـ۱۵ر۱۲ـ ۳ ـ ۳۰ر۵ـ ۸
پلازا (۴۴۲۵۵) فلور (۲۸۰۹۶) ۳۰ر۱۱ ـ۲ـ ۳۰ر۴ـ ۷ـ ۳۰ر۹
★ترینیتی ـ رنگی ـ ترنس‌هیل
ریولی (۷۵۷۷۷۷) ۱۱ ـ ۳۰ر۳ ـ ۳۰ر۵ ـ ۳۰ر۷ ـ ۳۰ر۹
★ وودااستاک ـ رنگی
تراس اتلانتیک ـ۸ـ۱۰
★ داغ تروت ـ رنگی ـ کرک داگلاس ـ هنری فاندا
پارامونت (۴۸۳۲۱) ۱۱ ـ ۳ ـ ۱۵ر۵ ـ ۳۰ر۷ ـ ۴۵ر۹
★ تصویر گناهکاران ـ رنگی ـ سوزان‌اسکات
سینما ونک (۶۲۹۰۱۶) ۱۱ـ ۱۵ر۳ ـ ۳۰ر۵ـ ۴۵ر۷ـ ۱۰
★ قصاص ـ ناصر ملک مطیعی ـ گوگوش
اونیورسال (۶۶۶۹۵۳) پاسیفیک (۷۵۳۳۱۱) پرسپولیس (۵۸۱۰۸۳) مارلیک (۹۶۳۶۱۶) ۱۱ ـ ۱ ـ ۳ ـ ۵ ـ ۷ ـ ۹
آستارا (۸۷۴۰۲۲) موناکو (۷۹۵۵۷۶) ایران (۳۱۶۳۵۴)ساینا(۳۵۲۴۴۲) تیسفون(۹۵۸۸۸۲) ۳۰ر۱۰ ـ ۳۰ر۲ ـ ۳۰ر۴ ـ ۳۰ر۶ ۳۰ر۸
مونت‌کارلو (۷۹۷۴۱) ۳۰ر۱۰ ـ ۳۰ر۲ ـ ۳۰ر۴ ـ ۴۵ر۶ ـ ۹
پانوراما (۷۹۴۵۷۵) ۳۰ر۹ ـ ۳۰ر۱۱ ـ۳۰ر۱ـ ۳۰ر۳ ـ ۳۰ر۵ ـ ۳۰ر۷ ـ ۳۰ر۹
تراس اونیورسال ۳۰ر۷ ـ ۳۰ر۹
★مال من ـ مال‌تو ـ مال‌ما ـ رنگی ـلوسیل‌بال
گلدن‌سیتی (۶۶۳۲۶۹) ۱۱ـ ۳۰ر۳ ـ۳۰ر۵ـ ۳۰ر۷ـ ۳۰ر۹
★ لاله‌زرد ـ رنگی ـ رابرت هوفمن
دنیا (۳۹۳۸۱۲) ۹ـ ۱۱ـ ۱ـ ۳ـ ۵ـ۷ـ۹
★ پشیمانها ـ رنگی ـ بریژیت‌باردو ـ آنی‌ژیراردو
آریا (۳۱۹۸۸۴) ۹ـ ۱۱ـ ۱ـ ۳ـ ۵ـ ۷ـ ۹
★ هنگ جانبازان ـ رنگی ـ تلی‌ساوالاس
برلیان (۳۹۳۵۳۵) ۹ـ ۱۱ـ ۱ـ ۳ـ ۵ـ۷ـ۹
★ وسوسه‌گر ـ رنگی ـ آلن‌دلون ـ سینتابرگر
مازستیک (۶۶۸۴۶۱) ۳۰ر۱۰ـ۲ـ۴ـ۶ـ۸ـ۱۰
★ دختر ظالهبلا ـ جمیله ـ پیمان
شهرام (۷۷۴۵۴۹) ۹ـ۱۱ـ۱ـ۳ـ۵ـ۷ـ۹
★ شبعبد از حادثه ـ رنگی ـ مارلون‌براندو
پارک (۳۱۹۶۳۷) ۹ـ ۱۱ـ ۱ـ ۳ـ ۵ـ ۷ـ۹
★ پارتی ـ رنگی ـ پیتر سلرز
گلدیس (۶۲۸۷۱۳) ۳۰ر۳ ـ ۳۰ر۵ ـ ۳۰ر۷
★ فرمان گمشده‌ـ بهترین سالهای لورل‌هاردی
البرز (۳۰۴۲۵۸) ۳۰ر۸ ـ ۳۰ر۱۲ـ ۳۰ر۲ـ ۳۰ر۴ـ ۳۰ر۸
★ دردسر خوشگلا ـ رنگی ـ ویرنالیزی
پردیس (۳۰۴۲۵۹) ۹ـ۱۱ـ۱ـ۳ـ۵ـ۷ـ۹
★ بیمار قلابی ـ رنگی ـ جری‌لوئیس
سینما فروشگاه فردوسی (۳۰۱۶۴۱) ۳۰ر۱۰ ـ ۳۰ر۵ ـ ۷
★ ظرف عسل ـ رنگی ـ رکس هریسون
تخت جمشید(۴۳۵۵۰) ۴۵ر۲ـ۵ـ ۱۵ر۷ـ۳۰ر۹
سانس انگلیسی
درایووین ۸ـ ۱۰ فیلم (بازیچه یک زن)
گلدیس ۳۰ر۹ فیلم (پارتی)
★ تاترها
★ نمایشنامه کمدی قنبر بی‌غم بانضمام کنسرت آغاسی
تئاتر پارس (۳۱۸۸۱۱) ۵ـ ۸ بعدازظهر

برنامه تلویزیون

کانال ۷
برنامه امشب
۵ـ۳۰ اسلاید و موزیك
۶ـ۰۰ اعلام برنامه
۶ـ۰۴ کارتون
۶ـ۳۰ اخبار
۶ـ۴۵ سرزمینها
۷ـ۰۵ روح کاپیتان گرگ
۷ـ۴۰ مجله نگاه
۸ـ۰۰ دنیای یك زن
۸ـ۳۰ مشروح اخبار همراه با فیلمهای خبری
۹ـ۳۰ فیلم میلیاردر
۹ـ۳۷ چهره ایران
۱۰ـ۱۵ روز های زندگی

کانال ۳و۹
برنامه بیمروزیکشنبه
۱ـ۰۰ اسلاید و موزیك
۱ـ۱۵ اعلام برنامه
۱۷ر۱ حفاظت و ایمنی
۳۰ر۱ فیلم دختر شاه‌پریان
۰۰ر۲ ادبیات جهان
۳۰ر۲ واریته
۴۵ر۲ اخبار

برنامه آموزشی
برنامه امشب
۱۵ر۷ اسلاید و موزیك
۳۰ر۷ اعلام برنامه
۳۴ر۷ ماجرا
۸ـ۰۰ موسیقی ایرانی
۳۰ر۸ مشروح اخبارهمراه بافیلمهای خبری
۹ـ۰۰ فیلم سینمائی به نام «سالهای گمشده»
۳۰ر۱۰ واریته
برنامه امروز
۲ـ۰۰ ترانه‌هاو چشم‌انداز ها
۲ـ۲۵ اعلام برنامه
۲ـ۳۰ نوجوانان
۳ـ۰۰ بخوانیم و بنویسیم
۳ـ۱۵ مکالمه انگلیسی
۳ـ۳۰ طبیعی ۱و۲
۳ـ۵۵ زنك تفریح
۴ـ۱۰ ریاضی ۱ و ۲

برنامه امریکا
۴ـ۴۵ فیزیك ۱و۲
۵ـ۰۵ شیمی ۱و۲
۵ـ۳۰ زنك تفریح
۵ـ۴۵ فیلم آموزشی
برنامه امشب
۰۰ر۵ برنامه مخصوص
۰۰ر۶ اخبار
۳۰ر۶ دشت سرسبز
۰۰ر۷ دستبرد به بانك
۳۰ر۷ برنامه فیلیپ ویلسن
۳۰ر۸ پری میسن
۳۰ر۹ برنامه لویدبریجز
۵۵ر۹ برنامه آگهی
۰۰ر۱۰ تصویر بزرك
۳۰ر۱۰ نمایش امشب
هرگونه تغییری در برنامه ها بعدا بوسیله تلویزیون اعلام میشود .

آگهیهای متفرقه

اسناد لاوصول خریداریم ۳۵۱۶۱۷
آـ ۵۱۸۱

زندگی بهتر و تمیزتر فقط با محصولات ماوریك

آسایش میخواهید؟
پرخواب
پدیده‌ای بی‌نظیر برای راحتی همه
این است محصولات پرخواب
بالش از پارچه های ایرانی با پر قوی درجه ۱
بالش از پارچه های خارجی باپر قوی درجه ۱
لحاف از پارچه های خارجی با پرقوی درچه ۱
کیسه خواب نوزاد ، کیسه خواب کوهنوردی
پراستریل ، استرلیزه شده در کارخانجات‌بزرك باماشین آلات تمام اتوماتیك تحت نظرمتخصصین خارجی برای مصرف کوسن مبل
مرکز پخش : خیابان شاه بازار شانزلیزه تلفن : ۶۶۲۱۱۶
نماینده ما در اصفهان چهار باغ خیابان پهلوی فروشگاه‌و نمایشگاه فطوری تلفنهای : ۲۵۱۱۴و۲۷۹۴۹
ازشهرستانها نماینده میپذیریم

۱۵٪ تخفیف
از اول تا ۲۰ شهریور
درسازمان فرهنگی
سعدی وساویز
شامل : کودکستان ـ دبستان
دوره راهنمائی
خیابان‌کورش‌کبیر ایستگاه داودیه‌سازمان‌فرهنگی سعدی وساویز تلفن ۷۷۳۹۷۹

کلاس فیلمبرداری
کاخ دانش به تشکیل دوره دوم کلاس فیلمبرداری‌مبادرت مینماید . این کلاس زیر نظر استادان فارغ‌التحصیل از دانشگاههای اروپا و امریکا با همکاری مجهزترین استودیوی فیلمبرداری ایران تشکیل میشود . از آماتورها و علاقمندان به استخدام دعوت میشود با شرکت دراین کلاس از موقعیت استفاده نمایند .
کلاس حسابداری ودفترداری دوبل
دوره جدید کلاس حسابداری کاخ دانش زیر نظر آقای حمیدی باسابقه تدریس در دانشگاه تهران تشکیل میشود . در این کلاس فن دفترداری و حسابداری را فراخواهید گرفت .
کلاس تکنسین برق فشار قوی
دوره جدید کلاس تکنسین برق فشارقوی تشکیل میشود. مجهزترین وسائل برای آموزش این فن در این کلاس آماده گردیده است و استادان فارغ‌التحصیل از آلمان تعلیم در این کلاس را بعهده خواهند داشت . قبلا نامنویسی کنید .
کاخ دانش
خیابان نادری . پاساژ معتمد . خیابان فرانسه . کوچه‌مرجان.

استخدام
شرکت پاواکار نماینده انحصاری‌ماشینهای‌تحریر وحساب الیوتی
تعدادی بازاریاب دیپلمه مرد با سابقه که دارای ضمانت ومعافی خدمت باشند باحقوق ثابت وپورسانتاژ برای‌فروشندگی استخدام می‌نماید .داوطلبان واجدشرایط می‌توانندبعد ازظهرها از ساعت ۵ر۴ الی ۷ به‌آدرس زیر مراجعه نمایند.
خیابان شاه‌عباس کبیرساختمان‌الیوتی‌شماره ۱۰۴ تلفنهای: ۸۲۲۰۹۷ و۸۲۴۳۴۱ و۸۳۲۶۴۱ و ۸۳۴۵۱۰

استخدام فوری
یکی‌از کارخانجات بزرك صنعتی در تهران‌افراد زیررا جهت کارتمام وقت‌با حقوق‌مکفی استخدام مینماید
۱ ـ مهندس و تکنیسین الکترونیك علاقمند به کار طراحی و آشنائی کامل بزبان انگلیسی .
۲ ـ تکنیسین رادیو تلویزیون با حداقل ۲سال سابقه کار .
۳ ـ انباردار فنی تحصیلات دیپلم دارای سه سال سابقه کاروتسلط کامل بزبان انگلیسی .
۴ ـ متخصص ماشین تزریق پلاستیك و مواد پلاستیك با سه سال سابقه کار و داشتن تجربه در امور سرپرستی .
۵ ـ دیپلم فنی رشته فلز کاری که آشنا به نقشه خوانی امور فلزی باشد .
۶ ـ دیپلمه با ۵ سال سابقه کار در امور فنی وتسلط کامل بزبان آلمانی .
داوطلبین بایستی دارای شرایط زیر باشند :
الف ـ دارای برك خاتمه خدمت یا معافیت دائم غیر پزشکی .
ب ـ حداکثر سن ۳۵ سال خواهشمند است درخواستهای استخدامی خودرابه صندوق پستی شماره ۱۷۰۲ ـ ۱۴ ارسال دارید یا به تلفن ۹۷۲۰۴۱ قسمت کارگزینی تماس‌حاصل فرمائید.

ورزش

عبدالباقر ـ قربانی باضربه فنی وجوادی باامتیاز پیروز شدند.

اولین گزارش
حسین حصاری
فرستاده مخصوص اطلاعات از صوفیه

جمعه ۵ شهریور ماه ۱۳۵۰ برابر با ۲۷ اوت ۱۹۷۱
صوفیه ـ

مراسم رژه و گشایش بازیها آغاز شده ، دخترکان زیبائی که بالباس های رنگارنگ پلاکارد های تیم های شرکت کننده را در دست دارندبرای‌رژه اماده شده‌اند. ولی پیش از هر چیزسکوت، یکدقیقه‌سکوت برای‌آرامش روح روژه کولون، مرد مقتدری که در پست ریاست فدراسیون جهانی کشتی ارزشی چشم گیر و خیره کننده باین ورزش بخشید و حالا در غیاب او شرق و غرب حتی «هاتا» رئیس فدراسیون کشتی ژاپن برای احراز کرسی ریاست کورس گرفته‌اند . ولی باید منتظر ماند، درانتظار پایان کنگره، پایان انتخابات و پایان جام جهانی ۱۹۷۱. آنوقت‌چهره هارا خواهیم شناخت . آنها را که صاحب کرسی ریاست شده‌اند و آنها را که‌روی‌سکوهای افتخار مدال طلا به گردن دارند .

وارد استادیوم می شویم اینجا و آنجا روی تریبونها حدود پنج هزار تماشاگر گرد آمدند و این‌خیلی کمتر از انتظار ما است !!

شاید کار صبحگاهی اجازه نداده است و شاید هم‌هنوز تا دیدارهای اوج زمان باقیست . به قرعه‌ها نگاه میکنم .

در ۴۸ کیلو گرچه جوادی تردید ناپذیر است ولی قرعه هم بامیاری کرده است . آمریکا باچهره تازه خود گونزالس که پرتحرک وبی‌آرام است امید دارد ناکامی باب اوتا راکه سال قبل در این وزن حذف شد جبران کند و نخستین‌دیدار این مرد با صفر بایجین شرکت کننده سال گذشته ترکیه‌است که در ادمونتون پنجم شد.

جوادی از ایران مقابل حریف اسرائیلی آرامش مطلق دارد ولی اومدا از ژاپن‌که نخستین دیدار رابایدباتازان‌روکرون از کره شمالی برگزار نماید آرامش گذشته راندارد . اوبخوبی میداند که جز جوادی چهره دیگری تهدید کننده‌اش نخواهد بود . ولی با این همه در ۴۸ کیلو ۲نماینده نژاد زرد درمقابل هم هستند .

در این وزن ۱۶ نفر شرکت دارند و در دور نخست ۴ پیروزی باضربه فنی برای مغولستان ، آلمان شرقی ، ژاپن و بلغارستان بدست آمد در حالیکه مجارستان وکوبا به نتیجه مساوی رسیدند .

ژاپنی ها در رستوران اردوگاه قهرمانان شرکت کننده در مسابقات بیگانه‌اند ، چون تنها تیمی هستند که خارج از اردو قرار گرفته‌اند !

اولین کشتی این وزن را خوبزالس از مریک ـ صفربیجین ازترکیه‌درحالی‌بپایان‌رساند که‌باامتیازحریف‌ترک‌را مغلوب کرد

اتیلا از مجرستان مقابل الونسواز خوب به نتیجه مساوی رسید و ابراهیم جوادی حریف سرسخت اسرائیلی خود رادر حالیکه چندین بار تالحظه افت پیش برد با امتیاز ۱ـ۱۸مغلوب کرد. به‌این ترتیب او با نیم امتیاز منفی به دور دوم قدم‌گذارد.

باتساساری زمانی که کشتی بپایان رسید چنان‌مقاومت خود را از دست داده بود که روی شانه‌های جوادی ازتشک بپائین آمد.

جام سارائین از مغولستان ، میتچک از چکسلواکی را باضربه فنی از پای درآورد.

رومان دیمیتریف از شوروی با امتیاز و به دشواری فراوان آرابواز رومانی را مغلوب کرد.

چهره پرقدرت و آشنای ۴۸ کیلوی آلمان شرقی که‌سال گذشته مقام ششم را مشترکا بابلغار بدست آورد بابرتری‌تردید ناپذیر استیویلا از ایتالیا را باضربه فنی مغلوب کرد . برتری یورگن‌موریس کشتی‌گیر آلمان شرقی مقابل حریف ایتالیائی چنان بود که اجازه نداد کشتی به وقت دوم برسند.

اومدا دارنده مدال نقره ۴۸ کیلو از مسابقات جهانی ادمونتون که همچنان امید بزرگ ژاپن می‌باشد ، تازان‌دوکرون از کره شمالی را بضربه فنی مغلوب کرد و سرانجام آخرین کشتی این وزن بادرخشش ولیکف بلغاری که بسختی ازجانب تماشاگران تشویق می‌شد باضربه‌فنی مقابل منصور از عراق بپایان رسید.

نخستین پیروزی باضربه فنی برای ایران در ۵۲ کیلو بدست آمد . محمد قربانی شرکت کننده درخشان وپرتوان۵۲ کیلو که در ادمونتون عیرغم پیروزی برآلن علیرضا دارنده مدال طلای این وزن تاسکوی سوم نزول کرد امید دارد در این‌دوره مسابقات به آنچه طول چند دوره گذشته شایستگی داشته ولی حوادث همچنان او رادور نگاه داشته دست یابد . چه‌براستی او حتی در ادمونتون سزاوار مدال طلا بود.

قربانی نخستین دیدار خود را مقابل قهرمان کره شمالی پاک سون‌کول‌با درخششی خیره کننده بپایان رساند و حریف رادر یک غافلگیری غیر قابل تصور در آخرین ثانیه باضربه فنی‌مغلوب کرد. درحالیکه‌قبل‌ازاین‌بانتیجه۳ـ۱۳براوپیروز بود چهره تازه تولد یافته کره در این وزن بدون سردید سایر مدعیان را سخت خواهد آزرد.

آلن علیرضا دارنده مدال طلای سال گذشته وبایوبایف بلغاری دارنده مدال نقره همان سال که در ادمونتون بالای‌سر قربانی قرار گرفته بودند در این دور به پیروزی رسیدند . آلن علیرضا ، کالین‌چاک از چکسلواکی رابا‌ضربه فنی مغلوب کرد و بایوبایف باامتیاز بربوک از آلمان شرقی غلبه کرد. ولی بهرحال بایادآوری این مساله که قربانی در دوردوم باحریف کوبائی خود تاتچین روبرو خواهد بود واودر دیدار باکودلسکی از لهستان باضربه فنی مغلوب شد، می‌توان‌برخلاف گذشته قرعه رادر این دور به کام قربانی دید .

در مسابقات وزن ۵۲ کیلو رویهم ۹ پیروزی باضربه فنی بدست آمد و این اگر بیادآوریم که مجموع کشتیهای ۵۲ کیلو ۱۲ کشتی بوده است ،رقمی است خیره کننده و نتیجه‌ای با کیفیت عالی .

چه در پایان دور نخست ۹ چهره بدون امتیاز منفی بدور دوم قدم گذاردند و این مبارزات را سنگین‌تر میکند.

قربانی از ایران ، کودلسکی از لهستان ، تانبات از مغولستان ، آلن علیرضا از ترکیه ، ساباتینی از آلمان غربی، نصرالله‌اف از شوروی ، حاجی‌لندیس از یونان ، آلن‌اووارد از اسرائیل وسرنو از رومانی چهره‌هائی بودند که باضربه‌فنی در دور نخست به پیروزی رسیدند . ولی در این میان‌پیروزی قهرمان رومانی بر «کاتو» قهرمان ژاپنی آنهم باضربه فنی‌خیره کننده‌ترین نتیجه دور نخست ۵۲ کیلو بود.

بهرحال در پایان دور نخست نتایج ۵۲ کیلو به این‌شرح می‌باشد .

جهانگیر عبدالباقر چهره برگزیده ۵۷ کیلو که درمسابقات انتخابی تیم ملی در تهران چهره‌ای برتر ارائه نکرد و بعد در صوفیه بعلت بیماری بیش از پیش اضطراب بوجود آورد و هنگام وزن کشی‌در حالیکه تاآخرین لحظات به وزن دلخواه نرسیده بود ، چیزی نمانده بود تیم ایران را ۹ نفره روانه مسابقات کند ، علیرغم همه رویدادها طول ۲ دقیقه هاک‌حریف اتریشی خود رابا ضربه‌فنی مغلوب کرد. گرچه هاک چهره‌ای ناشناخته و سخت معمولی بود ولی بهرحال حضور در دوردوم بدون امتیاز منفی آنهم در حالیکه ۲۴ نفر در این وزن شرکت دارند خود شانسی است بزرگ که به‌قهرمان قدرت روحی مضاعف می‌بخشد . بخصوص که عبدالباقر دومین دیدار رابا راموس از کوبا برگزار خواهد کرد و این کوبائی باهوش **گرچه باضربه فنی برآمریك جیل انگلیسی دردورنخست** پیروز شد. ولی رویهم میتوان امید داشت عبدالباقر دور دوم‌را نیز بدون امتیاز منفی پشت سربگذارد.

از جمع چهره‌های صاحب نام ۵۷ کیلوی جهان هیداکی یاناکیدای ژاپنی که‌با۷ پیروزی (۲ضربه‌فنی‌و ۵پیروزی باامتیاز) در کانادا صاحب مدال طلا شد و پاترینکف بلغاری دارنده‌مدال برنز همچنان بیش از دیگران شانس دارند چه بعلت حضور تیم کره شمالی . تیم کره جنوبی از جمله (یاوون)دارنده‌مدال نقره ۵۷ کیلو ازمسابقات جام جهانی گذشته اکنون غایب است .

به‌این ترتیب میدان برای ایران ، ژاپن، بلغار خالی است بخصوص که تساوی شوروی و امریکا مقابل‌یکدیگر که سبب شده هرکدام با ۲ امتیاز منفی قدم گذارند موجب آرامش سایر مدعیان شده است.

در ۵۷ کیلو از جمع ۱۲ مسابقه انجام شده ۹ پیروزی‌با ضربه فنی بدست آمده است . درست چون ۵۲ کیلو . بااین تفاوت که دو مساوی در این وزن نصیب کره شمالی ـ آلمان غربی و شوروی ـ امریکا گردیده است .

نتایج کلی ۵۷ کیلو در پایان دور نخست باین شرح‌اعلام شد.

نتایج کلی برای ایران

به این ترتیب در نخستین دوره مسابقات نتایج کلی برای ده شرکت کننده ایران به این شرح میباشد .

۴۸ کیلو : ابراهیم جوادی ۱ـ۱۸ مقابل حریف اسرائیلی پیرور شد .

۵۲ کیلو : محمد قربانی با ضربه فنی بر کره شمالی غلبه کرد .

۵۷ کیلو : جهانگیر عبدالباقر با ضربه‌فنی براتریش پیروز شد .

۶۲ کیلو : سیدعباسی حریف سوئیسی را ضربه‌فنی کرد .

۶۸ کیلو : عبدالله موحد ۲ـ۷ برحریف کوبائی‌غلبه کرد .

۷۴ کیلو : محمد فرهنگدوست ۲ـ۲ با قهرمان مغول مساوی شد .

۸۲ کیلو : حاجیلو ۵ـ۷ حریف ترك را شکست داد .

۹۰ کیلو : رضاخرمی برحریف سوئیسی غلبه کرد .

۱۰۰ کیلو : ابوالفضل انوری در ۵۰ ثانیه **مقابل مغول‌ضربه فنی شد .**

فوق‌سنگین : فیلابی مقابل مدوید قهرمان‌شوروی مغلوب گردید .

سازمانهای فرهنگی وآموزشی

اطلاعیه
اعزام محصل با نگلستان
برای دوره‌های دبستان.دبیرستان.دانشگاه

اولیاء دانش آموزان و دانشجویانیکه‌مایلند در سال تحصیلی جدید فرزندان خود رابرای دوره‌های ابتدائی ـمتوسطه دانشگاهی بانگلستان اعزام دارند می ـ توانند از مزایای ذیل برخوردار شوند.
۱ـکلیه اموردانش آموزان‌و دانشجویان‌بامشورت‌وتحت‌نظر سرپرست‌خصوصی انجام میگیرد .
۲ ـ سرپرست خصوصی کلیه وظائف‌واختیارات پدر را عهده‌دار خواهد بود .
۳ ـ ثبت‌نام دانش آموزان‌و دانشجویان‌در مدارس و دانشگاه های مورد نظر و تهیه محل‌مناسب برای‌زندگی وپانسیون‌و رسیدگی باحتیاجات هر یك از آنان بعهده سرپرست خصوصی خواهد بود.
۴ ـ گزارشهای لازم از وضع تحصیل وسلامت جسمی‌و روحی‌وکیفیت مشکلات هر یك از دانش آموزان و دانشجویان بوسیله‌سرپرست خصوصی‌درانگلستان تنظیم‌و بطور مرتب‌و منظم باطلاع اولیاءخواهد رسید .
۵ ـ تعطیلات کلیه محصلین طبق برنامه‌خاصی با اطلاع اولیاء عمل خواهد شد.
داوطلبان میتوانند بادر دست داشتن‌مدارك تحصیلی بهمراهی اولیاء خود جهت ثبت نام و کسب اطلاعات بیشترهمه روزه از ساعت ۸ ـ ۱۲ صبح و ۵ ـ ۸ بعدازظهر مراجعه نمایند .
آدرس : خیابان آریامهر روبروی وصال شیرازی ساختمان دکتر عمید طبقه چهارم تلفن ۶۳۵۵۶۱
آ ـ ۳۶۹۰۶

دبیرستان مهر کیش

بریاست **آقای رضی چلاجور** وبا همکاری جمعی از دبیران ورزیده آغاز ثبت نام سال تحصیلی جاری را برای **دوره راهنمائی ودوره اول متوسطه** و رشته های
(طبیعی ـ ریاضی ـ بازرگانی) اعلام میدارد
سه راه امین‌حضور تلفن ۳۵۲۷۵۷

اطلاعیه
سازمان فرهنگی عزیزی

بدنبال فعالیت **هفده‌ساله** سومین دبستان عزیزی **(عزیزیان)** رادرساختمانی زیباومحوطه‌ای بزرك‌ومشجرواستخرشنا باوسایل کامل‌ورزشی‌و تفریحی وهنری‌افتتاح نموده و **ضمنادوره‌راهنمائی تحصیلی** در هرسه دبستان دایرو کودکان **پنج‌سال‌ونیم** را در کلاس اول و کمتر ازآن را **درکودکستان** میپذیرد کلاسهاهمه روز **شش ساعته** بوده که‌یکساعت آن مخصوص تدریس زبان‌انگلیسی میباشد
دبستان عزیزی شماره یك اسکندری‌شمالی چهارراه ساسان تلفن ۹۵۴۸۸۱
دبستان عزیزی شماره ۲ دامپزشکی بین خوش‌و قصرالدشت تلفن ۹۵۲۵۹۲
دبستان عزیزی (عزیزیان) شماره ۳ آیزنهاور (نرسیده بمیدان شهیاد) جنب بانك ملی کوی دادگران تلفن ۹۵۲۵۲۷وسیله آمدو رفت آماده است

دبیرستان راه بهتر

خیابان تخت جمشید اول ایرانشهر شمالی ۸۲۳۷۴۵
ریاضیات باهمکاری آقایان بهشتی‌ـ مدغم . کرباسی . صیامی . دقیق
فیزیك و شیمی با همکاری آقایان ـرسولی . هنردان . دکتربابا پور . کاکیان
طبیعی‌با همکاری‌آقایان ـدکتر باباپور‌ـ دکتر فاتح . دکترصابری
ادبیات فارسی با همکاری آقایان ـ مشیریان . منصور موید
زبان با همکاری آقایان معتمدزاده . معظمی .
تعداد محدودی دانش آموزبرای کلاسهای دوره راهنمائی ودورهٔ اول‌ودوم (طبیعی و ریاضی) میپذیرد

کودکستان مهر مادر

همه روزه صبحها از کودکان ۲ونیم تا ۶ ساله‌نام ـ نویسی میکند . کودکان در محیط مصفا ، مشجر باانواع وسائل تفریحی و سمعی ، بصری تحت‌نظر مربیان انگلیسی وفرانسه زبان بدون تماس بااطفال بزرگتر از خود با بهترین متد تعلیم و تربیت پرورش می‌یابند.
شمیران ـ پهلوی ـ خیابان پسیان ـ تلفن ۸۷۰۵۹۶

دبیرستان شبانه خزائلی

نام نویسی دانش آموزان **دوره ابتدائی و دوره اول‌ودوم متوسطه رشته طبیعی در دبیرستان شبانه خزائلی ازروز شنبه ششم شهریور ماه** آغاز میشود و تمام کلاس ها از اول مهر ماه دایر خواهد بود .
کلاس ویژه‌ادبیات و زبان‌برای دختران داوطلب‌مسابقات دانشگاه صبح ها تشکیل میگردد .

محل نام نویسی

صبح و عصر شاه آباد ـ کوچه محمودی ـ آموزشگاه خزائلی تلفن ۳۹۱۸۸۱
عصر ـ شاه‌آباد ـ خیابان ظهیرالاسلام ـ دبیرستان دخترانه شبانه خزائلی تلفن ۳۱۷۲۶۷

فردوس برین
کودکستان ـ دبستان ـ دبیرستان ـ
دوره راهنمائی

با برنامه کامل انگلیسی و فارسی و همکاری معلمان آزموده ایرانی و خارجی ثبت نام مینماید
نشانی : خیابان پهلوی ـ بالاتر از میدان ونك کوی بهرون تلفن ۸۹۲۸۵۴

آگهی اجاره منزل برای دانشجویان

تعدادی دانشجوی دخترو پسر دانشگاه تهران ازاول‌مهرماه داوطلب سکنی در منازل اطراف دانشگاه هستند کسانی که حاضرند با شرایط سهل به دانشجویان اطاق اجاره بدهند با تلفن ۴۷۰۶۷ تماس بگیرند یا شخصا باموردانشجوئی خیابان ۲۱ آذر مراجعه کنند . م الف ۵۵۵۱ آ ـ ۳۳۴۸۲

مرکز آموزش فنون هواپیمائی کشوری ایران

آگهی پذیرش هنرجوی خلبانی

مرکز آموزش فنون هواپیمائی کشوری ایران بمنظور تربیت خلبان غیرنظامی درکشور جهت موسسات هواپیمائی غیرنظامی ویاهنر آموزگاری در مرکز آموزش تعدادی دیپلمه ریاضی را از طریق مسابقه ورودی به خدمت می پذیرد .داوطلبین ازتاریخ نشر آگهی تا۱۵ شهریور ماه همه روزه به‌غیر از ایام تعطیل رسمی از ساعت ۸و نیم الی ۱۲ و بعد از ظهر ها از ساعت۱۶ الی ۱۹ به دفتر اطلاعات مرکز آموزش‌فنون هواپیمائی کشوری ایران واقع در میدان شهیادازخیابان‌فرودگاه مهر آبادمراجعه‌و ثبت‌نام نمایند .
مرکز آموزش‌فنون هواپیمائی کشوری

در کلاسهای تضمینی ششم
طبیعی ـ ریاضی و ادبی
سازمان فرهنگی ابطحی ثبت نام فرمائید
شهریه دریافتی بمردودین مسترد خواهد شد .
فرح جنوبی . مقابل پمپ بنزین تلفن ۷۵۵۳۴۹

هنرستان ملی باله
وابسته به وزارت فرهنك و هنر

تا اول مهر ماه ۱۳۵۰ همه روزه از ساعت ۸½ الی ۱۲و بعد از ظهر ها از ساعت ۵ الی ۷ نام نویسی مینماید .
علاقمندانیکه سن آنان ۸ تا ۱۵ سال باشد میتوانند با ارائه شناسنامه مراجعه و ثبت نام نمایند .
نشانی : خیابان ورزنده (خیابان جنوبی امجدیه) تلفن ۸۲۱۸۵۶

گروه فرهنگی دکتر اقبال

برای کودکستان ـ دبستان راهنمائی تحصیلی دوره کامل متوسطه (ریاضی ـ طبیعی) در محلهای زیر صبح وعصر ثبت نام میکند .
۱ـ دبیرستان شماره یك (آرین) میدان ۲۵ شهریور خیابان بختیار تلفن ۸۲۰۸۲۶
۲ـ دبستان دختران و پسران ـ میدان ۲۵ شهریور کوچه جار تلفن ۸۲۶۷۳۷

آگهی مزایده شماره ۴۷

شرکت سهامی اکتشاف و تولید نفت ایران تعداد ۵ دستگاه اتوبوس ۴۶ نفری مرسدس بنز ساخت ایران ناسیونال که مازاد براحتیاج خود می‌باشدازطریق‌مزایده کتبی در ۵ گروه مجزاویاهر پنج دستگاه را بصورت‌یکجا بفروش میرساند .
علاقمندان میتوانند برای کسب اطلاعات بیشتر جهت دریافت دفترچه‌شرایط چگونگی شرکت‌درمزایده درمقابل پرداخت مبلغ یکهزار ریال پول نقد به اداره قرارداد و امور حقوقی شرکت سهامی اکتشاف‌وتولید نفت ایران‌در مسجد سلیمان و یا به اداره پیمانکاری شرکتهای عامل نفت در تهران مراجعه نمایند . کلیه پیشنهادات بایستی تاساعت ۱۱ صبح روز سه‌شنبه ۱۶ شهریور ماه ۱۳۵۰ بدفتر عضو هیئت مدیره و رئیس کل شرکت سهامی اکتشاف و تولید نفت ایران در مسجد سلیمان تسلیم گردد .
آ ـ ۳۵۱۸۰ ۱ـ۲

هنرستان صنعتی حرفه

زیر نظر مهندسین فارغ‌التحصیل آلمان **برای رشته‌های کمك مهندسی‌ساختمان‌ـ معماری‌ـ نقشه‌برداری‌ـ برق‌ـ وصنایع فلزی** در دوره های روزانه و شبانه تعدادی هنرجوی دختر و پسر واجد شرایط می پذیرد .
فارغ‌التحصیلان و تجدیدی های سال‌سوم متوسطه یا آموزشگاه های حرفه‌ای میتوانند همه روزه صبح از ساعت ۸ ـ۱۲و عصر از ۴ ـ ۷ برای ثبت نام مراجعه نمایند .
جنوب دانشگاه تهران خیابان سزاوار(بین خیابان دانشگاه و خیابان ابوریحان) پلاك ۱۳۶ تلفن ۴۲۵۵۱

گروه فرهنگی ارس

۱ـ دبیرستان ارس باکادر مجهز برای دوره‌های اول‌ودوم رشته‌های **(طبیعی ـ ریاضی ـ ادبی)** **ودوره راهنمائی تحصیلی** ثبت نام مینماید
نشانی : میدان ۲۴ اسفند اول‌امیرآباد تلفن ۴۵۲۱۰

دبستان شماره یک ریاضی

برای کودکستان ودبستان
ودوره راهنمائی تحصیلی با
آموزگاران مجرب ومربیان دوره دیده ثبت‌نام مینماید .
شهرآرا بین اول خیابان هفتم ونهم تلفن ۹۷۵۳۸۹

فرهنگ کودک

پانسیون شبانه‌روزی : مخصوص کودکان ۳ سال تا ۵/۵ سال
پانسیون شبانه‌روزی : برای دانش‌آموزان دبستانی
پانسیون شبانه‌روزی : برای دانش‌آموزان دوره راهنمائی
کودکان و دانش‌آموزان شهرستانی باشرایط مخصوص پذیرفته میشوند .
خیابان پهلوی ـ مقابل حشمت‌الدوله ـ تلفن ۴۶۷۹۸ـ۴۶۷۹۷

اطلاعات هوائی

نشریه‌ای که برای دانشجویان ایرانی منتشر میشود و هر روز بخارج از کشور ارسال میگردد قیمت آبونمان اطلاعات هوائی برای آمریکایکسال ۲۲۰۰ ریال‌و برای‌اروپا یکسال۱۸۰۰ ریال‌تعیین شده است .
بدانشجویان ۲۵ درصد تخفیف داده خواهد شد

آگهی شهرداری تهران

شهرداری پایتخت در اجرای قانون نوسازی در نظر دارد طرح خیابان تاج را برطبق نقشه مصوبه انجمن شهر که به تائید وزارت کشور رسیده اجراء نماید علیهذا مراتب باستناد ماده ۱۷ قانون‌نوسازی وماده ۵ آئینامه تبصره ۲ ماده ۱۶ قانون مذکور باطلاع مالکین میرسد که بامراجعه باداره‌کل‌املاك شهرداری واقع در خیابان ایرانشهر طبقه چهارم کاخ‌شهرداری نقشه و سیاهه ارزیابی را ملاحظه نموده و چنانچه بارزیابی شهرداری اعتراض داشته باشند ظرف مدت دو ماه از تاریخ نشر اولین آگهی اعتراض کتبی خود را منضم برونوشت سند مالکیت باقید نشانی کامل باداره مذکور تسلیم نمایند ضمنا تاریخ اجرای طرح مذکور از اول شهریور ماه ۱۳۵۰ لغایت یکسال خواهد بود .

شهرداریایتخت

۱ـ۲

کابینه آینده چهره‌های جدیدو فراوانی خواهد داشت

تغییرات وسیع درمقامات مهم دولتی

بحث داغ محافل تهران است

درمحافل سیاسی تهران

پیشنهاد سفیر ایران در سازمان‌ملل‌درباره«تایوان»

فریدون هویدا: مشکل تایوان باید در سازمان ملل حل شود

فریدون هویدا سفیر جدید دائمی ایران در سازمان ملل متحد اظهارنظرمیکندکه«مراجعه به افکار عمومی » و توجه به اصل « تعیین سرنوشت هرملت بدست آن ملت » محتملا حل مشکل چین‌را یاری خواهد کرد وممکن است در مورد مسئله « تایوان » نیز راه حلی بدست دهد .

هویدا این مطلب را در گفتگوباخبرنگاران امریکائی و بدنبال تسلیم استوارنامه های خود به اوتانت دبیرکل سازمان ملل بیان‌کرد ودر عین حال تاکید نمود که وی « امکان مراجعه به آراء عمومی» درتایوان رابعنوان یک راه‌حل پیشنهاد نمیکند .

هویدا خاطرنشان ساخت که در راه تحقق این‌هدف‌سازمان‌ملل‌نباید ابتکار عمل‌را بدست گیرد بلکه این مسئله مربوطـبه‌طرفین‌اختلاف است که با یاری پارلمان جهانی را در حل مشکل‌شان خواستار شوند .

هویدا بعدا چگونگی حل مسئله بحرین را مثال زد و گفت : زمانی بحرین قسمتی از ایران بود ولی در اوایل‌قرن‌نوزدهم‌انگلیس‌ها این سرزمین را بصورت تحت‌الحمایه خود درآوردند و پس‌ازگذشت نزدیک‌بیک‌قرن‌ونیم هنگامی که انگلیسی‌ها تصمیم گرفتند از خلیج‌فارس خارج شوند ادعای ایران‌بحال خود باقی بود ولی دولت ایران از ترکیب امروزی جمعیت بحرین بی‌اطلاع‌بود از این‌رو از دبیرکل سازمان ملل‌متحد خواست که‌معلوم کند مردم بحرین چه میخواهند و در نتیجه معلوم شد که اکثریت آنها استقلال را ترجیح میدهند . ایران این واقعیت را پذیرفت و اکنون با خرسندی از عضویت بحرین در سازمان ملل متحد استقبال‌میکند.

هویدا گفت : البته قضیه بحرین و تایوان کاملا همانند یکدیگر نیستند ولی این نمونه میتواند طرز تفکر دولت ایران را در قبال چنین مسائلی نشان دهد .

هویدا نتیجه گرفت که بنظر او مسئله تایوان از جمله مشکلاتی است که حل‌آن می بایستی در چهار دیواری سازمان ملل یافت شود .

هویدا افزود ایران فقط‌دولت‌پکن رابعنوان دولت قانونی چین برسمیت می شناسد اما چنانچه مردم جائی بعد از آنهمه سال و تغییرات خواستار استقلال باشند ، این مسئله‌ایست که به تصمیم آنان بستگی دارد .

هویدا از ابرازنظر درباره رای ایران به قطعنامه پیشنهادی « دوچین » خودداری‌کرد وگفت تصمیم در این زمینه فقط بعد از عنوان رسمی پیشنهاد امکان‌پذیر است .

هویدا در عین حال گفت در سازمان ملل متحد عضوی بنام « تایوان » وجود ندارد وایران معتقد نیست که وجود دو چین‌میسر است .

هدیه ایران به ملل متحد

ایران نمونه‌ای از اعلامیه حقوق بشر را که دوهزارو پانصد سال پیش بوسیله‌کوروش کبیر تنظیم‌شده روز بیستم مهرماه‌آینده‌بوسیله والاحضرت شاهدخت اشرف پهلوی به اوتانت دبیرکل سازمان ملل متحد تسلیم خواهد کرد .

کوروش بزرگ اعلامیه مذکور را پس از سقوط بابل و بنیانگذاری امپراطوری ایران صادر کرد و این اعلامیه قدیمی‌ترین اعلامیه مربوط به حقوق بشر است . نمونه این اعلامیه در یک استوانه طلائی در سالن مجمع عمومی سازمان ملل متحدنصب‌خواهد شد .

گسترش شبکه دیپلماسی

سلطان نشین عمان ششمین کشوری است که طی شش‌ماهه اول سال جاری ایران با آن مناسبات سیاسی برقرار کرده است .

از فروردین گذشته ایران به ترتیب با کشور های جمهوری مغولستان ، سنگال ، آلبانی ، چین کمونیست و بحرین مناسبات سیاسی برقرار کرد و در همین مدت‌مناسبات سیاسی میان تهران و بیروت نیز از سر گرفته شد .

ایران در اواخر سال گذشته نیز باشش کشور افریقائی مناسبات سیاسی برقرار کرد ، و برقراری مناسبات در سطح سفارت با دوازده کشوردرکمتراز یکسال از گسترش وسیع شبکه دیپلماسی ایران حکایت‌دارد .

منابع وزارت خارجه میگویندبرنامه‌گسترش شبکه دیپلماسی ایران در سال‌جاری باین‌جا نیز خاتمه نخواهد یافت و تصمیم‌به برقراری مناسبات با چندین کشور دیگر افریقائی و همچنین تاسیس سفارت در چند کشور از جمله استرالیا که مناسبات سیاسی با آنان از مدت‌ها قبل بر قرار گردیده در دستور کاروزارت خارجه است .

استقلال قطر

شیخ خلیفه ولیعهد ابوظبی فردا به تهران می‌آید

گزارش های واصله از منابع خلیج‌فارس‌در اطراف اعلام استقلال قریب‌الوقوع امارت قطرگزارش های متناقضی است . در حالیکه منابع انگلیسی این پیش‌بینی را که قطر در این هفته واحتمالا فردا و یا پس فرداا‌علام استقلال خواهد کرد بطور ضمنی‌تائیدمیکنند، منابع کویتی عقیده دیگری دارند ومیگویند تصمیم قطر به اعلام استقلال به تعویق افتاده است .

مسلم‌این است که مقامات قطری که‌ازیکسال واندی قبل با تشکیل دولت و اعلام قانون اساسی موقت خود را آماده استقلال کرده‌اند ، از تصمیم به استقلال به علت‌آنکه دیگر فرصت ندارند در سال جاری‌به‌عضویت سازمان ملل درآیند منصرف نشده‌اند .

در وزارت خارجه مقامات عالیرتبه و کارشناسان امور خلیج‌فارس اینک پرونده مناسبات با قطر را روی میز دارند تا به محض اعلام استقلال قطر،شناخت‌موجودیت این سرزمین بعنوان کشور مستقل دیگری در خلیج‌فارس از طرف ایران اعلام گردد .

شایعات و تغییرات

باتغییر تیمسار خسروانی از پست معاونت نخست وزیری و سرپرست سازمان تربیت بدنی‌و انتصاب سپهبد مصطفی امجدی باین پست بار دیگر «تغییرات» و «انتصابات» مهمترین مسئله روز و نقل مجالس ومحافل شده است .

در حال حاضربرای چند پست استانداری وریاست دانشگاه پهلوی ، ریاست بیمه مرکزی ، مدیریت عامل شرکت سهامی بیمه ایران و سازمانهای دیگر ، اسامی مختلفی برده میشود که مورد تائید یا تکذیب هیچ مقامی نیست .

نخست وزیر چند روز قبل گفت تغییرات اگر فوری نباشد پس‌از افتتاح مجلسین صورت میگیرد این حرف حداقل در مورد مقامات مهم دولتی مثل استانداران ومعاونان وزارتخانه ها و مدیران عامل عمل خواهد شد .

در مورد شکل دولت برخلاف نظراتی که قبلا عنوان شده وزرا «دودرجه‌ای»نخواهند بود چون این امر مغایر با قانون اساسی است زیرا در قانون اساسی برای وزرا و مسئولیت مشترک تعیین‌گردیده و بدین‌ترتیب چند وزیر نمیتوانند تحت نظر یک وزیرکار کنند ، اما تغییر وزراو انتصاب بعضی از آنها در پست های مختلف خارج از کابینه ازجمله مسائلی است که در این روز ها شایعات فراوان درباره آن وجود دارد و بنظر محافل آگاه این تغییرات در دولت آینده بطور وسیع عملی خواهد شد .

این محافل در عین حال معتقدند که‌چهره های جدید و فراوانی وارد کابینه خواهند شد .

تشدید مجازات رانندگان متخلف ازپس فردااجرامیشود

قانون جدید تشدید مجازات متخلفین راهنمائی ورانندگی‌از روزدوشنبه آینده به مورداجرا گذارده می شود .

به موجب این‌قانون جرائم سنگینی برای تخلفات‌رانندگان در نظر گرفته شده است .

امروز شهربانی کل کشور طی اطلاعیه‌ای از رانندگان خواست‌که مقررات را رعایت کنند و مطابق بااختیاراتی که قانون به‌پلیس‌داده‌است‌ماموران می‌توانند متخلفین‌را جریمه کنند .

*** اطلاعیه شهربانی**

متن اطلاعیه شهربانی کل کشوربه این شرح است. «شهربانی کل کشور که مسئولیت اجرای قانون تشدید مجازات متخلفین راهنمائی و رانندگی‌را ضمن سایر قوانین مربوط به نظم و امنیت‌عمومی بعهده دارد ،باطلاع عموم می‌رساند : با توجه به‌روش‌همیشگی پلیس که‌قبل ازتوسل‌باختیارات قانونی وسایر امکانات مایل است ، در طریق‌توجیه‌وراهنمائی وآموزش ، هموطنان عزیز را به حفظ ورعایت قانون که صرفا به منظور رفاه و آسایش جامعه تدوین‌شده ،وادار سازد. دراین مورد هم کماکان باتمام امکانات و عوامل با تامل و شکیبائی‌بانحاء مختلف توجه عموم‌را نسبت به رعایت قانون و ضوابطی که برای عدم رعایت آن وضع شده ،جلب نموده و درحدود خود ،وظیفه‌ملی‌ومیهنی خویش‌را انجام‌داده‌است .

حال که قانون ازتاریخ‌دوشنبه ٨ر٦ر٥٠ بمورد اجرا گذاشته میشود ، پلیس‌انتظاردارد متقابلا باین ندای قلبی و آرمان باطنی پلیس‌که همه ناشی ازآسایش هموطنان است پاسخ مثبت‌داده وپلیس را علیرغم حسن نیتی که دارد ،مجبورنسازند ازقانون استفاده کند .

ضمنا گرچه‌قبلامدلول‌مقررات رابه وسائل مختلف به اطلاع هموطنان‌ارجمندرسانیده‌وخواهد رسانید ، معهذا کلیه رانندگان محترم می توانند به پاسگاههای راهنمائی ویاافسران راهنمائی مراجعه وقانون جدید رادریافت دارند .

بااختیارات نسبتا وسیعی که قانون دراین‌مورد به پلیس تفویض نموده است،برای‌پلیس میسر است که باشدت وحدت ازبدو شروع جلوی خودسری و بی علاقگی به حفظ رعایت مقررات‌را از هر جهت بگیرد، ولی‌کمی توجه ومآل‌اندیشی و دقت‌و رعایت مقررات رانندگی وظیفه پلیس را بسیار سهل وساده و هموطنان ارجمند راازبسیاری اززیانهای مادی،معنوی وجانی رهائی خواهد بخشید

رئیس‌شهربانی کل کشور
سپهبد صدری

٦ تخلف مهم

ازروزدوشنبه که قانون جدید نحوه رسیدگی به تخلفات و اخذ جرائم رانندگی به اجرا در می آید پلیس می تواند مبلغ‌جرائم مندرج‌در آئین‌نامه این‌قانون را ازرانندگان‌متخلف بگیرد .

ازروز دوشنبه ٦ تخلف توسط افسران پلیس وماموران‌انتظامی دردرجه او لاهمیت قرار می‌گیرد .

این تخلفات عبارتند از : عدم توجه به تابلو ایستادن ممنوع در حریم تقاطع ، عدم رعایت حق تقدم عبور در تقاطع اعم از عابروراننده ،انحراف به چپ، دورزدن در محل ممنوعه ،توقف دوبله و تغییر مسیر در کانال های نزدیک به تقاطع .

با اجرای قانون جدید ازروز دوشنبه عابران پیاده‌که ازمحل غیرمجاز در خیابان عبورکنند یکصد ریال جریمه میشوند .

تخلفات صد تومانی

در آئین‌نامه قانون جدید که‌از بامداد دوشنبه قابل اجرا است برای تخلفات زیر یکهزارریال جریمه تعیین شده است : عدم توجه به چراغ‌راهنما ، عدم توجه به فرمان پلیس‌راهنما، تجاوز از سرعت مقرر ، سبقت غیر مجاز ،عدم رعایت‌حق تقدم، عبور از محل ممنوع ، تجاوز به چپ از خط وسط،عدم‌رعایت مقررات توزین هادرراهها(عرض طول، ارتفاع ، وزن) حرکت تراکتورهای زراعتی در طول جاده‌ها وحمل باروسافرویدک‌در طول جاده‌های اصلی ، قصور دربکاربردن وسائل اخباری از قبیل (مثلث شبرنگ و چراغ چشمک‌زن باطری‌دار در جلو و عقب وسیله نقلیه توقف‌در شانه وروی جاده) ،حمل‌جنازه با وسایط ،نقلیه عمومی ، حرکت در سرازیری‌بادنده خلاص حمل مواد محترقه با وسایط نقلیه عمومی (مگر آنکه اختصاصا برای‌این کار در نظرگرفته‌شده باشد) توقف وسایط نقلیه باربری ومسافربری در سطح اسفالت جاده ها،هرگونه‌دخالت ودستکاری در دستگاه سرعت‌نگار (تاخوگراف) دروسائط نقلیه عمومی ، توقف در محل ایستادن ممنوع ، تعویض پلاک شهربانی ، عدم توجه به تابلوی ایست ،استفاده ازشماره های غیر مجاز وتوقف در ایستگاه های اتوبوس و تاکسی.

*** جرایم ٥٠ تومانی**

در آئین‌نامه قانون همچنین برای‌پاره‌ای دیگر ازتخلفات٥٠٠ ریال جریمه تعیین شده‌است که در تهران عبارتند از دور زدن‌در محل ممنوعه ، عدم رعایت‌فاصله قبل‌وبعد از سبقت ،قصور ازدادن علائم‌بادست‌یاچراغ راهنما در گردش به چپ‌وراست یا هنگام دورزدن و توقف ،سبقت‌اتوبوس وکامیون در داخل شهر ،عدم رعایت‌مقررات حمل بار مندرج در آئین‌نامه راهنمائی‌ورانندگی در سطح شهر ها، توقف با موتور روشن بدون‌حضورراننده، راندن‌هرنوع‌وسیله نقلیه‌موتوری درپیاده‌روی خیابان ها،استفاده ازبوق شیپوری،استفاده‌از چراغ های اضافی و نورافکن‌و داشتن نورسفید در عقب وسیله نقلیه، استفاده از چراغهای گردان قرمز که مخصوص وسائط‌نقلیه امدادی است ، حرکت دادن وسائط در موازات هم (غیر از مواردسبقت مجاز در خیابان هائی که‌عرض‌آنها برای عبور دو وسیله نقلیه بیشتر نیست)،توقف اتوبوس‌خارج‌از ایستگاه ، خروج‌تاکسی ازحومه شهربدون اجازه ، تغییر خط حرکت‌بدون دادن‌علامت،حرکت بطور مارپیچ ، قصور درتعویض استپ نوربالا ، توقف دوبله ، توقف در محل ممنوعه ،حمل تیرآهن وامثال آن بدون‌رعایت شرائط مقرر ، قصور در دادن راه عبور به وسیله نقلیه‌پشت سر در سبقت مجاز ،عدم‌استفاده ازعینک‌حین‌رانندگی برای کسانی که‌در گواهینامه‌آنان رانندگی‌با عینک‌ذکرشده‌است،ایجادصدای ناهنجار لوله‌اگزوز و نداشتن چراغهای‌جلوعقب وراهنما و ایجاد صدای ناهنجار لنت های ترمز ، نداشتن برک‌معاینه برای وسایط‌نقلیه مسافربری وباربری، توقف درگذرگاه عابرپیاده ، تجاوز به سطح گذرگاه عابر پیاده ، دودکردن وسیله نقلیه به علت نقص فنی،نداشتن‌شماره عقب یاغیر خوانا بودن آن ،باز گذاردن درِوسیله نقلیه درسمت سواره‌رو ، خودداری از کنار بردن‌وسیله نقلیه‌ای که به‌علت نقص فنی یا تصادف در وسط سواره‌رو متوقف‌شده‌است،تعمیر وسیله نقلیه در معابر عمومی.

آئین‌نامه قانون همچنین‌برای دیگر تخلفات در سطح شهرو خارج‌از شهر جرائم دویست و یکصدریالی تعیین کرده‌است که متن کامل آن روز یکشنبه ١٧ مرداد ماه در روزنامه اطلاعات‌به چاپ رسید.

*** تصادف عابر**

به‌این‌ترتیب با به اجرادرآمدن قانون جدیدوهشداری که پلیس به‌رانندگان و مردم داده‌است‌از پس فردا رانندگان وعابران متخلف به شدت جریمه می - شوند.

هشدار دیگری که می توان به مردم داد قسمتی از قانون است که از بامدادپس فرداقابل اجرااست‌وآن موضوع تصادف اتومبیل با عابرپیاده در محلی غیر از گذرگاه عابرپیاده است.

اگر اتومبیلی در محلی غیر از گذرگاه عابرپیاده با عابر تصادف کند وباعث جرح یامرگ اوشود در صورتی که راننده اتومبیل کلیه مقررات راهنمائی ورانندگی رارعایت‌کرده باشد مقصرشناخته نمیشود . اجرای این قسمت‌قانون هشداری جدی است‌به‌عابران پیاده متخلف .

بدنبال تصمیم اداره‌راهنمائی ورانندگی در تفهیم طرح جدید ترافیک تهران به‌رانندگان‌پیش ازبه‌اجرا درآوردن آن ازچندی پیش طی سخنرانی های متعدد، رانندگان تاکسی هاو یکهزارو دویست‌نفر رانندگان شرکت واحداتوبوسرانی‌مفاد طرح‌جدید راآموختند وتخلفاتی را که از جمله‌تخلفات عمده محسوب‌می‌شوندشناختند.

اجتماع روسای اصناف در اطلاعات

روز پنجشنبه روسای اتحادیه های صنفی تهران همراه آقای محمد رضا سعادت رئیس شورایعالی اصناف به اطلاعات آمده و در زمینه اقدامات خود و کاهش نرخ کالا ها مطالبی بیان داشتند . روسای‌اصناف اعلام کردند که جامعه اصناف قشرعظیمی از اجتماع تهران است و نسبت بهره‌کشی به این جامعه که در نطق دبیر کل حزب مردم به آن اشاره رفته ناوارد است .

رئیس اصناف گفت : تائید اصناف از اقدامات دولت به لحاظ‌برقراری‌ثبات و آرامشی است که در مملکت حکمفرما شده‌وحمایت اصناف از برنامه دولت به هنگام انتخابات برای آن انجام گرفت که بنظر مااین برنامه اصولی بود .

روسای‌اصناف سپس اشاره به اقدامات خود در زمینه نرخ کالا ها کرده و اظهار داشتند که‌این‌اقدامات ثمربخش‌بوده‌و بطریق‌کاملا منطقی صورت‌می‌گیرد .

تاسیس بزرگترین کارخانه پنکه‌سازی خاورمیانه

اخیرا کارخانه‌ای در رشت تاسیس شده است بنام پارس‌توشیبا که سالیانه در حدود ١٥٠ هزار پنکه‌تولید مینماید که این مقداراحتیاجات ایران و کلیه کشور های خاورمیانه راتامین خواهد کرد .

سال گذشته که اولین سال شروع تولید این کارخانه بود تعداد ٦٠هزار بادبزن رومیزی تولید نمود.این کارخانه بامشارکت‌بانک‌توسعه صنعتی و معدنی ایران کارخانجات توشیبا ـ ژاپن و بخش خصوصی تشکیل شده است.

پیشگاه مبارک اعلیحضرت همایون شاهنشاه مفخم‌آریامهر

احتراما جان‌نثاروظیفه خودمیداند سپاس‌بی‌حد و تشکرات قلبی خودرا از توجهات واقدامات فوری و موثر هیئت محترم بازرسان شاهنشاهی گیلان بسرپرستی جناب آقای نصرت‌اله مشکوتی و عضویت آقایان زندیان ـ رحیم زاده ـ دکتر ضیائی‌ـ محمودی ـ سرهنگ شاه‌قلی در رسیدگی به دادخواهی اهالی این مرز وبوم بویژه دادخواهی این جانبه ایراندخت امینی لنگرودی و صدور دستورات شایسته بعهده مقامات دولتی مبنی برانجام قسمتی از عرایض و خواسته های مشروع و قانونی این‌جانبه تاحدی که در صلاحیت هیئت مزبور قرار داشت به پیشگاه سرور تاجدار خود تقدیم دوام عمر وشوکت شاهنشاه والاتبار ملت‌دوست و موفقیت‌هیئت محترم بازرسی را در اجرای اوامر و منویات بلند پایه شهریاری و احقاق حق دادخواهان ورفع نیازمندیهای مردم شاه دوست ازخداوند بزرگ مسئلت دارم

با تقدیم احترام جان‌نثار ایران‌دخت امینی لنگرودی

لنگرود : منزل مرحوم علی‌امینی

آ ـ ٣٢١٣٠

اسامی پذیرفته‌شدگان و ذخیره‌های امتحان ورودی

مدرسه عالی بازرگانی رشت

بدینوسیله اعلام میگردد تا با در دست داشتن مدارک زیر در روزهائی که تعیین شده است جهت ثبت نام به مدرسه عالی بازرگانی در شهرستان رشت (خیابان نامجو) مراجعه نمایند .

١ـ شناسنامه عکس‌دار .

٢ـ دوازده قطعه عکس ٤ × ٦ .

٣ـ فیش‌بانکی‌مبنی‌برپرداخت ٠٠٠ر٣٦ ریال شهریه‌یکسال تحصیلی و ٠٠٠ر١ ریال بابت ورزش به حساب شماره ٣٧٠٠ بانک بازرگانی شعبه رشت به نام مدرسه عالی بازرگانی رشت .

٤ـ رسید تائیدیه دیپلم از اداره کل امتحانات وزارت آموزش و پرورش .

٥ـ اصل و فتوکپی برگ انجام‌خدمت وظیفه‌عمومی یا برگ معافیت دائم یا موقت یا آماده بخدمت که تا مهرماه سال جاری معتبر باشد (متولدین سال ١٣٣٠ به بعد وفارغ‌التحصیلان خرداد ١٣٥٠ نیازی به ارائه مدارک وظیفه عمومی ندارند .)

٦ـ تعهد پرداخت شهریه دوران تحصیلی .

از پذیرفته شدگان روزهای یکشنبه چهاردهم و دوشنبه پانزدهم و سه‌شنبه شانزدهم شهریورماه ثبت‌نام بعمل خواهدآمد. چنانچه از قبولشدگان تا تاریخ مزبورتعدادی ثبت‌نام‌ننمایند از افراد ذخیره در روزهای چهارشنبه هفدهم وپنجشنبه هجدهم شهریور ماه به ترتیب تقدم نمرات ثبت‌نام خواهد شد .

شهریه پرداختی کسانیکه ثبت‌نام مینمایندبهیچوجه مسترد نخواهد شد .

مدرسه عالی بازرگانی رشت

اسامی پذیرفته شدگان امتحان ورودی مدرسه عالی بازرگانی رشت

نام و نام خانوادگی

سید جلیل میرزنده دل ـ غلامحسین بزرگ منش فرد ـ عباس حسین پور بازارمجی ـ محسن هادیوی ـ حسین‌سهله‌ـ عبداله‌طالبی‌اطاقور- عبدالمجید بنده مقدم ـ سید محسن شهرستانی ـ مسعودرفوگران‌ـ محمدعلی بهوندی ـ مسعود ثبوتی‌پور- محمد رسول‌مرجانی سنگاچین ـ رافی الهوردیان ـ بهمن فقائی دوانی ـ محمدرضا آرون ـ سهرابزارع- شاهرخ پرویزی- سهرابشاد ـ کامران درخشندگان ـ علی فقیهی ـ محمدرضاموسوی‌زاده- ذکراله زربافیان ـ شاهرخ کیوانی ـ محمد ابطحی ـ نوروز لطیفی- بهرام سمندری ـ مسعودرجبی پسیخانی ـ جعفر داودی ـ حمیدرضا بهفر ـ محسن‌قاسمی پور- ابوطالب‌جهاندار-منوچهر مشیری ـ محمدجعفر مویدیان- عبداله صمدیان ـ غلامرضا فتاحی بافقی ـ عبدالحسین فقیهی ـ سید حمید لقمانی خوزانی ـ سید محمدرضا افتخارزاده- مسعودپاک‌طریق- عبدالحسین مسیحی ـ وهاب لطیفی دارستانی ـ سیدحمداله سعادت ـ کامبیز عراقی‌رهنی ـ محمدرضا پرنیان ـ هادی جهان‌آرای- سیدمحمدمفیدی- رحیم‌طلوعی ـ فریدون‌سپاسی- ناصرفرشچی- مجتبی‌جوادی-

محمود ساوجی ـ محمدصادق جهانبانی ـ محمود اسدی ویشکاسوئه ـ سید سیامک صالحی ـ وحید نیک سجل ـ محمد صمصامی خمیران ـ مهدی چینی‌کار ـ حسین سرمدی‌فرد- علی‌اصغرذاکری- پرویز برزآبادی فراهانی ـ محمد مهدی اورنگ اجابتی ـ احمدعلی‌معانی ـ محمدابراهیم فاضلی ـ عبدالمجید نوروزی ـ علی‌نیک‌بین ـ مهردادانصاری- عزیزاله تاتاری ـ مجید پسران بهبهانی ـ سید محمدحسین پایا ـ فرنوش بابائی مقدم ـ بهجت خرسند ـ غلامحسین قانعی ـ سید محمدعلی قدسی- غلامعباس نیلیان بوشهری ـ یحیی احمدپور سیار ستاقی علیرضا صالحی ـ هوشنگ قلی‌زاده‌شهنی- نصراله حکیمی علی بریری ـ حبیب‌اله دانائی علی‌اصغر خطیبی‌جاه- امان‌اله پیدایش ـ محمدرضا فدوی اردکانی- قاسم غلامیان ـ علی پورمحمدی فلاح ـ نادر وطن دوست علمداری ـ شاپور بابا احمدی ـ محمود تجلی پور ـ حبیب‌اله زمانی‌فکری- غلامرضا عنایتی ـ ابراهیم خواجه‌ئی ـ روزبه افخمی‌اردکانی ـ شهناز شهریاری ـ نصراله صیادی- مهدی اراوند ـ حمید فلاحی خراسانی- سیدکاظم میرحسنی نیری ـ امیر محسن حشمتی ـ

قوام طائی ـ علیرضا حاجی عبداله جواهری- داود کفاشی عبداللهی ـ کیوان مدرسی ـ سیدمحمد طباطبائی ـ داریوش فریدنیان ـ محمدجعفر ستوده مسعودبهرامی ـ صدیقه فومنی زهراابوحمزه- محسن‌مختارانی محی‌الدین طوفانی ـ میرحسن کوه‌کمری- رشیدکیافر ـ نوراله هویدا ـ سیدضیاء احمدی لیمنجوئی ـ سید رضی نیاکان حمیدمویدی- محمدباقرسلطانیه محمدمحسن جوادی متقی ـ جلال‌صنعتی- محمد دبیر مقدم ایرج زمانیان ـ محمدحسین مصطفوی ـ احمدعلی اربابی سیدحسین میرجود حرفه ـ حسن نورزاده ـ محمد کامران امامی- علی‌اکبر توکلی اردغان مهدی بناء رضوی ـ یداله منوچهریان ـ احمد حکیمی‌پور فریدون‌بای‌بوردی ـ علی‌رحیمی ماموانی ـ ابراهیم رحیم پور هوشنگ‌ادویه‌چی- علی رضائی حاج محمد عظیمی ـ محمود پدرام ـ ابراهیم توحیدیان ـ زایانیسان- محمدرضامحمدی‌نیا سعید ثنائی‌فرد ـ فرامرز نیرو کسمائی- فاطمه‌حقیقی خمامی- حسین‌خاموش‌پور- احمدحسین پیرایش ـ میر مسعود گسکری ابراهیم‌حسنی‌گلشتری- مهرداد کنف‌چیان حسن کیاده ـ حبیب آقافتوحی- سیدحسین‌اشکوری مهردادسامی- محمدرضازردان فاطمه جلایر علی‌بابا ایرای مکوندی ـ منوچهر نیازمند ـ فریارسعادت ـ هادی احمدیان حسینی- آزادنظریانس آرماوید محمدرضانعمتی- حبیب‌دانشور محولات ـ غلامحسین کریه‌ی خوشحال ـ محمد مهدی تیز هوش‌تابان- عبدالحسین‌باقرزاده عطاءاله مظلومان طالش ـ علی مهاجر ـ قربان جوان‌مجرد ـ مسعود صمدی شال ـ مهران خمامی‌زاده- حمزه استوار ـ پرویز پور هاشم (مشهور به محسن) ـ فرشید نوآئین ـ اسماعیل حسن‌زاده‌لیف شاگرد ابراهیم‌مومنی کمامردخ- عباس رضاپورجدیدی،غلامرضاآذرخش محمد کسرائیان ـ حسین خادم محترم ـ علی کاظمی کلانی- شهریار صفری-حمید رضا توکلیان رشتی- نرجس خواتون شیعتی‌ثابت-تقی محمد خواه حاجی آقا- منوچهربیات- فرهاد ادیب یغمائی- محسن عباس زاده نامی- احمد رضا شمس‌الکتابی-نادر واحددوست- عباس معراجی- همایون پورکرامتی- محسن فیروز ترشیزی- علی کیائی- احمد جعفری فشارکی- سیده‌انسیه

حقی-عبدالرسول گنجوی-احمد داودی- سید عذرا ناظری-امان فظراماپور-مسطفی‌تنکستانی‌پور محمد رضا ستوده‌نیا ـ علی محمود اصفهانی ـ اسماعیل صادقی -حیدر احمد نجات ـ نسرین ضیائی- مجید میلادی- فرخ زرشکی- عزت‌اله‌راستانی- عبدالمجید عیدی‌عطار زاده-محمد تقی شکرنابی- فرهاد اشتری- کامبیز قاجار قوینلو- محمد صادق کسائی ـ مریم مجیدی- سیدمحمد مهدی قاضی‌عسکر- حسن کریمی الیزیی- فریدون افشاری-شاهرخ نائلی-هوشنگ عظیمی- مسعود شکیبا- محمد شمسی‌زاده- داودحسینی-محمد رضا حسن زاده ـ حسین کلاه دوزها- غلامحسین دانش‌پور- محمدحسن‌روحانی- عبداله‌هانی- محمد دوست‌خواه واجاری-رضا شجاعی- رفیع زیکساری- اسماعیل تسوجی- محمدرضا خطیبی ـ فریدون فریدونی ـ داود زینلی- ناصر شنتیانی- عطااله مختاربوریانی-غلامرضا کاظمی طالخونچه- محمد علی خلوتی- محمد آقاجری- عنایت‌اله سعیدی پیرمحله ـ اسفندیار نامی چمازی ـ فاطمه آخوندزاده بستی ـ محمود زنگی- محمد علی نیکویه- هوشنگ رهنمائی- سید محمد رضا میرحسینی- همایون سلمان- محمود نصیر اوغلی خیابانی- ویگن داودی- سید کمال‌الدین معراجی- محمد مهدی صفاریان آریا هوسمی- واز گین‌بیگلریان- ایرج‌نصیری افشار- میرهادی ییلاقی-محمد ابراهیم اوتادی- مهدی تاج مهدی- فرشاد مولوی تبریزی- بیژن حساس- محمد رحیم صادقیان جهرمی- امیر پرتوی- محمود داودی مکی‌نژاد- محمد نجفی نژاد لنگرودی- حسن اورنگ- فتح‌اله گودرزیان لمراسکی- محمد ابراهیم‌حجتی باقری-محمد رضاداد-عبدالطیف صابری- عبدالحمید کلامی ـ محمد علی ناصری جهرمی- ابراهیم جعفری‌بوئینی- مصطفی زهتابچی- احمد نحوی- محمد حسن کمالی- غلامحسین نهاوندی‌نژاد ـ جاوید جنانی ـ حسن هدایتی ـ حسام رجائی ـ عزیز آخوندی اصل- محمد علی بیگدلی ـ علی‌طاهریان- مسعودجوانشیر قزلباش- شاهپور نصرالهیان- سبحان مشکوری- رمضانعلی فلاح-کریم مرادی پیربازاری- رمضانعلی نورانی دوست-علی اکبر غریب زاده کرمانی ـ نقد علی کار دوست- عبدالله غیبی -فتانه رحمتیان -کرم‌اله قشقائی ـ بتول مجیدیان

طالقانی ـ محمد جلالیان ـ میرحیدر موسوی ابربکوه ـ امیر زاهدی نیا- نعمت الله خطیبی ـ محمد رضا فیض ـ

خواه ـ محمد ثمری- سید نورالدین کاظمینی ـ منوچهر منوچهریان ـ فیروز احمدی- شعبان شیرالی

اسامی ذخیره‌های امتحان ورودی مدرسه عالی بازرگانی رشت

رضا چوگام- سیروس اعتماد زاده ـ پرویز توحیدیان ـ حسن عباسیون- فرزاد کوچکپور ـ احمدپهلوان زاده ـ حسین نهاوندی ـ نصرت‌اله محسنی ـ جهانگیر احمدی ـ محمد باقر امینی قنواتی ـ عادل بابازاده‌حسینی داریوش شادمان ـ محمد قلی روحانی- نصرت‌اله غفاری ـ سید حمزه علویون سید ابوالحسن میرفخار ـ یوسف آریافر ـ میرمحمد علی جزایری شارمی-ربابه کشاورز پسیخانی ـ موسی عبداللهی درگاه ـ ام‌البنین یوسفی نژاد ماسوله ـ حسن عبدالکریم زاده محمد عیسی زارع‌زیرک-محمد حسن بیانی ـ عزیز علی سلطانی رژدار ـ فرامرزرشید زاده دزفولی ـ علی تابش ـ غلامرضا طاهری آشتیانی ناصر احمدی- مرتضی‌کمالوند سید جلال شایسته نام- پرویز عباسی‌فر ـ محمد ابراهیم گوهریان ـ شهیار نیکنامی- محمد حسین متقی‌پیشه-محمد رضا روشنی- علیرضاجهانبازی ایرج طیبی ـ علی اضغربهاری مسعود مشفقی ـ محمدابراهیم صابرنیا ـ سیدعباس یوسفی شیاده ـ میرزا علی اکبر اسداللهی ـ جعفر بلاغت ـ حسین علی احسانیان ـ حسن اکرادی- صفدر جعفری-محمد رضا سالاری- محمد رضا رجبی طاری ـ فرود محقق زاده ـ مهری غیاثی نژاد ـ ابوالفضل توسلی- محمد خدا مرادی ـ میر نظام ساجدینی محمد کوچکان ـ مصطفی آذریان ـ عباس‌جلالی‌شالمائی سید مهدی میرمشتاقی -محمد رضا محرری- رحیم نخجوان رضا فرامینی ـ حسام‌الدین حسینی هاشمی ـ ساسان شبدیز ـ حسین احمدی زاده ـ ربابه غفوری رحیم آبادی ـ محمود شفیع خادم-فرشاد مودت-میرحسین ناظری- غلامرضا دارائی ـ علیرضا جفرودی ـ محمودآقا اکبائی ـ بهرام نیکومنش ـ الیاس جعفری ـ مهدی‌وارسته منوچهر زارع ده آبادی اکبر حجازی- همایون‌عظیمی‌د همایون نوآئین- مجیدپارسیان- علی اصغر مختاری- محمد

حسین فدائی- یوسف حیدری مطلق- علیرضا رحمتی- محمد ولی کریمیان- سید جلال‌الدین سید سعادت- مسعود سیدمکی- قیومعلی دادپوری- سیدمحسن میرخوان ـ محمد دادخواه محمدصادق مهیج ـ سیدمحمود تربیت‌پور درگاهی ـ زهرا یزدان عاشوری ـ سید جواد نیازمند ـ مصطفی چترچی ـ کیوان جانمیان نجف‌آبادی ـ محمد هادی دهخدا ـ پرویز یوسف‌نژاد کفشائی ـ منوچهر دفتریان ـ حسن یوسف عصر لنگرودی- محمود عبدالزاده دوانی- علیرضا گودرزی ـ عبدالصمد خواجه‌نژاد ـ علی اکبرزاده قمی- ولی‌اله قدیانی- علی زرچی- بهادر گیلانی ـ احمدجوانمرد خوشدل- علیرضا دروا- حسین صفائی سوره‌ی رضا شاهنده ـ محمد صادق حاجی قاسم- انسیه صلح‌دوست ـ رافق نوری کلوری ـ محمد مهدی بوذرجمهری ـ فرهاد عبدلی یزدی- حسن نجمی ـ محمد طاهر آل‌محمد- علی‌اکبر نوید- کیان ملک‌فرنود ـ احمد رضا نادری اسرمی- ناصر صفائی‌پور ـ علی‌اصغر گلباز- سیدکمال‌الدین‌میرمهدی ـ محمد حسین‌طایفه براق‌بافها- هوشنگ سیمجور- یعقوب سپهری‌نودیجه ـ مسعود میربابائی ـ حمید محیی- میرسعید خدیوی فرد ایرج‌امینی باغبادرانی- حسین غیبی- کاوه‌سهرابیان- علی‌رضا طاهریان- سیدصادق بهروان- فرامرز موسوی- محمد جواد برقی- مسعود سلطانی- محمد رضا الدپناه- ناصر ناصری ـ فاطمه‌نخجوانی- عبداله نوروزی ـ عبدالحسین‌خطیبی‌نیا-فریدون ناوی- قنبرعلی کرم دستگردی مفرد- مهرداد صفوی- نرگس توکلیان رشتی ـ حاجی محمد خالدی ـ جواد کرباسچی ـ شهبازمبشری- منوچهر عبداله زاده- بهزاد عشقی صنعتی ـ محمد جعفر جابری کهرمی- کامران‌نوری‌نورانی- عبدالناصر ممتحنی- محمدمهدی‌تهرانچی- محمد حسن صلح‌دوست ـ علی هادیزاده- مهدی میلانی- اصغر ذوالفقاری‌برا ـ سید محمود نیشابوری ـ الیاهو کلیمی هندیزاده- غلامرضاآزادارمکی عزت‌اله همایونی املشی ـ هوشنگ رنجبر نیکخواه .

پاسخ وزارت آبادانی و مسکن به اظهارات دبیر کل حزب مردم

وزارت آبادانی و مسکن ضمن نامه‌ای که امروز به روزنامه اطلاعات فرستاد به انتقادات‌آقای دکتر کنی دبیر کل حزب مردم پاسخداد .

دراین‌نامه که بامضاء مدیر عامل شرکت تعاونی مسکن وزارت آبادانی و مسکن‌رسیده یادآوری شده است .

شرکت تعاونی مسکن وزارت آبادانی و مسکن وسازمانهای وابسته باهمکاری‌مستمر مقامات مسئول وزارت آبادانی‌ومسکن، بانک رهنی وسازمان مسکن موفق گردیده‌است که زمین موردنیاز خودرا جهت آپارتمان سازی بوسیله‌سازمان مسکن تامین‌نماید تا براساس ضوابط مصوب مورد استفاده قراردهد همچنین‌مقدمات دریافت وام‌از بانک‌رهنی‌ایران‌نیزفراهم گردیده که مذاکرات مربوط درجریان است .

آگهی مزایده

سازمان دفاع غیرنظامی کشور مقداری اثاثیه وآهن‌آلات فرسوده ووسائل ومصالح فلزی ساختمانی و اوراق آهنی قیراندود و اموال مستعمل خودرا که درمرکز آموزش سازمان واقع در کیلو متر ١٨ جاده قدیم کرج مقابل دپوی مهندسی ارتش متمرکز گردیده بـا شرایط زیر بمزایده میگذارد.

١ـ پیشنهاد دهندگان میتوانند قبل از مشاهده‌اموال مزبور باداره حسابداری سازمان دفاع غیرنظامی کشور نبش خیابان چرچیل و همایون مراجعه و پس ازکسب اطلاع از مشخصات آنها به محل تمرکز اموال عزیمت و پیشنهاد خودرا تسلیم نمایند.

٢ـ حداقل بهای لوازم مورد مزایده طبق نظریه‌کمیسیون ارزیابی و کارشناسان فنی ک هاخیرا بعمل آمده مبلغ هفت میلیون و چهارصد و بیست ونه هزارریال (٧٤٢٩٠٠٠) اعلام گردیده و پیشنهاد دهندگان بایستی مبلغ چهارصد هزار ریال وجه‌نقد بعنوان‌سپرده بحساب جاری شماره ٢٢١٤ سازمان در بانک مرکزی ایران تودیع و فیش دریافتی را ضمیمه پیشنهاد خودبنمایند.

٣ـ پیشنهاد دهندگان بایستی پیشنهاد خودرا منضم به قبض سپرده در پاکت لاك و مهر شده کهروی آن جمله«مربوط به مزایده آهن آلات فرسوده‌سازمان‌دفاع غیرنظامی» ذکر شده باشد تا آخر وقت اداری روزسه‌شنبه شانزدهم‌شهریور ماه جاری بدفترحسابداری‌سازمان تسلیم ورسید دریافت دارند پیشنهادات واصله ساعت ده صبح روز چهارشنبه هفدهم شهریور باحضورکلیه اعضاء کمیسیون مزایده در دفتر ذیحسابی‌سازمان باز و قرائت خواهد شد حضور پیشنهاد دهندگان درجلسه مزایده آزاد میباشد.

٤ـ شرکت پیشنهاددهندگان در مزایده وتسلیم‌پیشنهاد بمنزله قبول اختیارات کمیسیون مزایده بوده‌و درهرحال بابرنده قرارداد جداگانه مبنی برحمل‌لوازم‌مورد مزایده در مدت معین ومحدود منعقد خواهد شد.

٥ـ چنانچه برنده مزایده حاضر بانجام معامله‌نگردد سپرده او بنفع دولت ضبط با نفر دوم طبق‌مفاد آئین نامه معاملات دولتی مصوب ٢٧ر١٢ر٤٩ رفتارخواهد شد.

٦ـ به پیشنهادات مبهم و مشروط بشرط و بدون‌سپرده و آنهائیکه پس از موعد مقرردر این آگهی برسد وهمچنین آنهائیکه کمتر از مبلغ حداقل پیشنهاد نموده‌باشند ترتیب اثر داده نمیشود و ضمنا کمیسیون در رد وقبول یک یاکلیه پیشنهادات رسیده مختار میباشد.

٧ـ کلیه هزینه های مربوط به عقد قرارداد وبهای آگهی و هزینه های حمل و نقل و هرگونه‌مالیات یاعوارضی که احتمالا بابت مزایده حاضر تعلق‌بگیرد عهده برنده مزایده خواهد بود.

ذیحساب و رئیس اداره حسابداری سازمان دفاع غیرنظامی کشور- مهتدی

آ ـ ٣٧١٤٠

در ۶ حادثه رانندگی شدید ۱۴ نفر کشته شدند

در دوحادثه رانندگی گرگان سه نفر جان خود را ازدست دادند و یازده نفر مجروح شدند .

اولین حادثه که یک نفر کشته و پنج نفر مجروح‌داشت در ۱۸ کیلومتری گرگان و در محلی بنام « خطیرآباد» اتفاق افتاد .

این حادثه ، بعلت برخورد دو اتومبیل و یک مینی بوس بوقوع پیوست و مقتول‌حادثه که اسماعیل عرب نام داشت از سرنشینان مینی بوس بود. متوفی۲۵ ساله بود ،مجروحین این حادثه که در بیمارستان «دزیانی»گرگان بستری‌شده‌اند، رمضان شهری ، صنم فاضلی، رمضان پور احمدی و محمود معصومی میباشند .

یکی از مجروحین که مختار عرب نام داشت . برای‌معالجه به تهران انتقال یافت .

• دومین حادثه

دومین حادثه نیمه شب‌پریشب در خیابان « شاهرود» گرگان که ساعت پنج بامداد دیروز در سی کیلو متری شاه آباد غرب اتفاق افتاد ، چهار نفر کشته و بیست نفر مجروح شدند.

این عده مسافران اتوبوس شماره ۴۵۱۹۷ بودند که‌براننده‌گی «موسی تندرو» ! از کرمانشاه به قصر شیرین میرفت.

گزارش خبرنگار اطلاعات در شاه آباد غرب حاکی است. این اتوبوس ، که بسرعت حرکت می کرد، در سی کیلو متری شاه‌آباد غرب‌واژگون شد و در لحظات اول

بقیه درصفحه ٤

تصادف ۱۸ کیلو متری گرگان

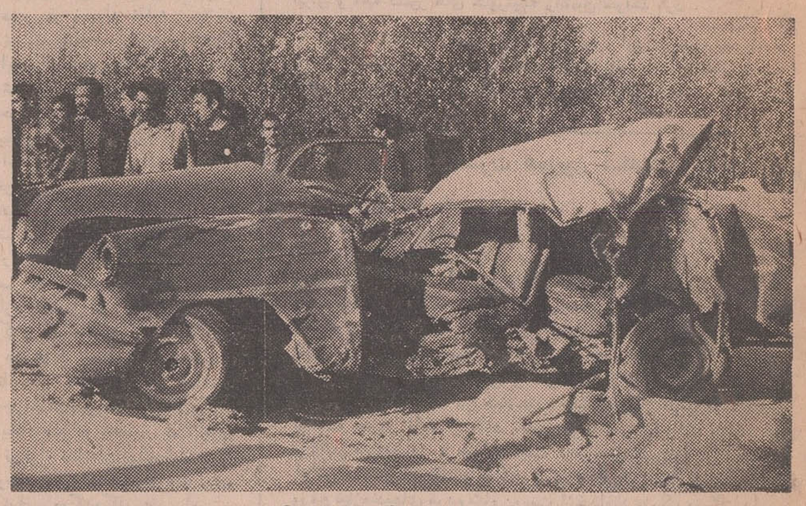

حادثه راه شاهگلی

ساعت ۲ بامداد دیروز

یک هواپیمای یک موتوره در نزدیکی تهران سرنگون شد

این حادثه بعلت تمام شدن بنزین هواپیما رخ داد ، ولی خلبان آن‌آسیبی ندید

ساعت ۲ بامداد دیروز یک هواپیمای یک موتوره از نوع «سسنا» دربیابانهای‌کاروانسرا ـ سنگی‌نزدیک کرج سقوط‌کرد.

این‌هواپیما به‌علت تمام‌شدن بنزین سقوط کرد و خلبان آمریکائی آن که از ترکیه عازم ایران بود از این مهلکه جان سالم بدر برد .

طبق گزارش خبرنگار ما ساعت ۲ بامداد دیروز خلبان هواپیمای مورد بحث هنگامی که‌درآسمان کرج پروازمی‌کرد‌متوجه‌شد که بنزین‌هواپیما تمام شده وی بلافاصله جریان را بابی‌سیم به اطلاع فرودگاه مهرآباد رسانید و سپس بدون اینکه خونسردی خود را از دست بدهد هواپیما را در جای مناسبی به زمین نزدیک کرد .

مقابل‌هواپیما یک تپه خاکی قرار داشت که باعث واژگون شدن آن شد .

مراتب به وسیله فرودگاه مهرآباد به اطلاع پاسگاه ژاندارمری کاروانسنگی رسید و ماموران پس از ۳ ساعت جستجو در ساعت ۵ بامداد موفق شدند هواپیما را درکنار تپه‌ای در حالیکه خلبان کنار هواپیما‌ایستاده بود پیدا کنند.

خلبان آمریکائی هواپیما که فقط از ناحیه دست مختصر جراحتی برداشته بود جهت پانسمان به بیمارستان منتقل شد .

جوانی پدر دختر مورد علاقه‌اش را با چاقو کشت!

محمود (متهم)

ولی‌اله دهقان

ساعت ۹ دیشب در خیابان ۲۴ متری شهر ری جوان ۲۳ ساله‌ای پدر «دختر مورد علاقه‌اش» را با ضربات چاقو از پای در آورد . این جوان «محمود زند کریم خانی» نام دارد ، مقتول «ولی‌اله دهقان» نام داشت .

ولی‌اله در خیابان ۲۴متری شهر ری زندگی میکرد و متهم بقتل از مدتها پیش دل در گرو عشق دختر او بنام «صدیقه» گذاشته‌بودکه‌بعلت عدم موفقیت در عشق خود ، دست به انتقامجوئی زد .

• قتل چگونه روی داد؟

ساعت۹دیشب بودکه‌محمود درخانه‌پدردختر موردعلاقه‌اش را بصدا در آورد . او چندبار به‌خواستگاری صدیقه رفته بود امانتوانسته بود ، رضایت پدر دختر و خانواده او را جلب کند . محمود برای اینکه از خانواده صدیقه انتقام بگیرد تصمیم گرفت وقتی پدر او در را به رویش گشود ، او را با ضربات چاقو به قتل برساند ازاینرو هنگامی که «ولی‌اله»در را باز کرد ، با او به مشاجره پرداخت .

محمود هنگام نزاع چاقوئی از جیب درآورد و به سوی‌پدر صدیقه حمله‌ور شد . درزدو خوردی‌که بین این دو رخ داد، «ولی‌اله»بضرب‌چاقوی‌خواستگار دخترش بقتل رسید .

• اعتراف کرد

گزارش خبرنگار اطلاعات درشهر ری حاکی است : پس ازارتکاب‌جنایت محمودمتواری شد . با اطلاع جریان به ماموران کلانتری شهر ری ماموران‌دست‌به فعالیت زدند و پس از سه ساعت متهم را بدام انداختند .

«محمود» که‌خود با ضربات چاقو زخمی شده است ، در بازجوئی های مقدماتی به ماموران گفت : هنگامی که با مقتول نزاع میکردیم ، برادر او بنام «یدالله» نیز در نزاع شرکت داشت محمود افزود : هنگام نزاع «یدالله» از پشت بمن حمله کرد و با چاقو مرا مجروح ساخت .

وی ضمن اعتراف به قتل مختصری از اختلافات خود با خانواده‌دختر مورد علاقه‌اش‌را تشریح کرد .

تحقیقات‌از متهم ادامه‌دارد.

در تصادف راه اسدآباد ۳ نفر کشته شدند

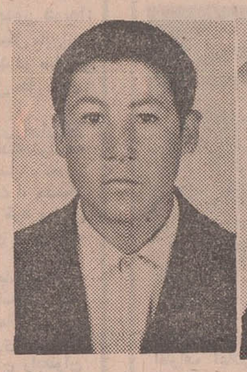

ولی

حیدر مسعودی

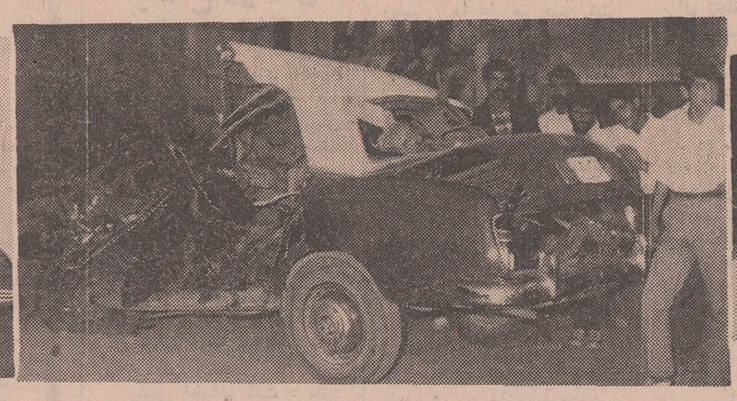

عکس اتومبیل سواری را پس از تصادف نشان میدهد.

امامعلی

در یك حادثه رانندگی در جاده اسدآباد ـ کرمانشاه سه نفر کشته شدند.

حادثه در سه راهی ایستگاه «ماهواره مخابراتی » اسدآباد همدان روی داد.

مقتولین حیدر مسعودی(۲۲ ساله)، ولی فرزند عیسی (۱۵ ساله)وامامعلی فرزند محمد علی (۲۶ ساله) راننده و سرنشینان اتومبیل‌بنز ۱۲۱۳۶ رشت بودند که از « جنت آباد» به طرف اسدآباد میرفتند.

طبق گزارش خبرنگار ما در اسدآباد این اتومبیل با نفتکش شماره ۱۴۷۱۴ تهران‌برانندگی صمد رسیدانگیره که از تبریز عازم کرمانشاه بود ، تصادف کرد.

شدت حادثه بحدی بود که اتومبیل سواری بکلی در هم شکست و راننده وسرنشینان آن در همان لحظات اول حادثه جان سپردند .

«ولی فرزندعیسی » که دراین حادثه کشته شد، دانش‌آموز ششم ابتدائی بود. وی برای شرکت در امتحانات تجدیدی اسدآباد از روستای « مزرع‌بید» عازم اسدآباد بود.

سعید کبیری

از تبریز بتهران میوه حمل میکرد .

وانت پشت سر یک تریلر حرکت میکرد و بعلت سرعت زیاد با آن تصادف کرد .

بموجب گزارش خبرنگار ما در تبریز : جنازه مقتولین که رحیم بقاء ، حسن یگانه و عباس بودند به تبریز انتقال یافت و با انجام تشریفات قانونی بخاک سپرده شد .

• راننده کشته شد

اتومبیل شماره ۱۱۲۶۱ تبریز که از استخر شاه «شاهگلی» عازم تبریز بود ، در آخرین سرازیری جاده ، بعلت سرعت زیاد ، با یکی از درختان کنار جاده تصادف کردوبکلی درهم شکست .

در این واقعه سعید عباسی کبیری راننده اتومبیل و دو سرنشین آن باسامی : مجید خلعتی بارنجی فرزند حسین ۳۰ ساله و زن ۳۵ ساله‌ای‌بنام فخری کشته شدند و یکنفر دیگر بنام میرزا آقا مجروح گردید .

مجروحین‌برای‌معالجه‌به‌بیمارستان شیر وخورشید سرخ تبریز منتقل شدند ولی حال آنان رضایتبخش نیست.

• ٤ نفر کشته‌و۲۰ مجروح

در یک حادثه خونین رانندگی

حسن یگانه

اتفاق افتاد و طی‌آن ۲ نفر کشته و ۶نفر مجروح شدند. حادثه بعلت برخورد جیپ لندرور شماره ۸۸۷۳۴ تهران با کامیون شماره ۱۶۷۴۲تهران روی داد .

خبرنگار ما درگرگان‌مینویسد: در این حادثه رسول تاش (سرنشین‌اتومبیل جیپ‌لندرور) و ایزدی راننده آن کشته شدند .

• اسامی مجروحین

مجروحین این واقعه بهرامی ۲۸ ساله و کریمی ۳۰ ساله (سرنشینان جیپ) و حاج رضا هشیار ۴۵ ساله (راننده کامیون) و سه پسر وی‌باسامی جمشید ۲۰ ساله،پرویز وبهمن میباشند.

• علت تصادف

کارشناس تصادفات علت تصادف را دور زدن ناگهانی جیپ و سرعت زیاد کامیون تشخیص داد .

• سه نفر کشته شدند

سه بار فروش میدان بار فروشان « مهدیه» تبریز در تصادف کشته شدند این ۳تن سرنشینان یک وانت بودند که

خودکشی با تبر

دیروز یک مرد ۴۰ ساله به نام فضل‌الله عباسی در بخش ۱۴ تهران به قصد خودکشی باتبر خود را مجروح کرد.

فضل‌الله سپس به وسیله ماموران‌انتظامی‌محل‌به‌بیمارستان سینا منتقل شد و تحت درمان قرار گرفت .

گفته می شود فضل‌الله به بیماری روانی مبتلا است .

جناب آقای‌دکتر هوشنك‌طبیب‌زاده متخصص بیماریهای‌دیوی

حسن تشخیص و مداوای موثر شما موجب نجات فرزندم آریا و رفع نگرانی و سرگردانی من گردید.ضمن سپاس توفیقتان را از خداوند مسئلت مینمایم .

رئیس کارخانجات شیمیائی کرج : مهندس اخگر

آگهی دعوت

جلسه سالیانه مجمع عمومی عادی گروه فرهنگی آریا روز ۳شنبه ۱۶ر۶ر۵۰ ساعت ۵ بعد از ظهر در محل دبیرستان دخترانه پیروز شماره ۱ تشکیل میگردد از کلیه سهامداران محترم تقاضا میشود در روز و ساعت مقرر در جلسه حضور بهمرسانند.

دستور جلسه ۱ـ استماع گزارش هیات مدیره و تصویب ترازنامه

۲ـ انتخاب هیات مدیره و بازرسان

بابل ـ هیات مدیره گروه فرهنگی آریا

آ ـ ۳۷۱۰۰

هواکش کادکا

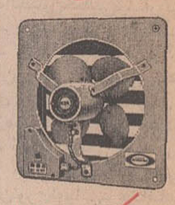

برای اماکن عمومی و منازل

در انواع و اندازه‌های مختلف

پخش ونصب :

تلفن ۳۱۲۸۰۳ KDK

مجله جوانان دستکش بوکس «کلی» را بصد هزار تومان بیمه کرد!

ماجرای این واقعه عجیب رادرشماره دوشنبه مجله جوانان همراه دهها رپرتاژ روز ـ ماجرای ازدواج یك خواننده ایرانی با دختر یکی ازسلاطین نفت . عکسهای رنگی عارف ، رامش ، آی‌فری وکلانی

دوشنبه‌همین‌هفته‌در جوانان

ماشینهای حساب نواری با اعداد فارسی ولاتین

LAGOMARSINO

توتالیا TOTALIA

نمایشگاه و فروشگاه : تهران سه راه شاه کوچه شهریار ساختمان ۲۱ تلفن ۲۵۲۷۴ ۴۵۲۵۲

دارای مجهزترین تعمیرگاه توسط متخصصین مجرب کارآزموده شده در ایتالیا

MGM

CINERAMA abc PICTURES CORP EMI WALT DISNEY TITANUS

کمپانیهای متروگلدوین‌مایر ـ فوکس قرن بیستم ـ برادران وارنر ـ والت‌دیسنی امباسی ـ ای . بی . سی ـ سینه‌راما ـ دینودولورنتیس ـ ای . ام . ای و تیتانوس بانهایت خوشوقتی همکاری وسیع وهمه جانبه وبیسابقه خود را با

شرکت سهامی مولن‌روژ

باطلاع عموم میرسانند

واز فصل سینمائی امسال بهترین وبرگزیده‌ترین محصولات سینمائی‌خودرا با شرکت هنرپیشگان بزرگ بین‌المللی مانند :

ریچاردبرتن ـ کندیس برگن ـ کلینت ایستوود ـ چارلتن هستون ـ چارلز برونسون ـ مایکل‌کین ـ ریچارد هریس ـ یول‌برینر ـ جرج . سی . اسکات ـ ژان‌لوئی‌ترنتینیان ـ عمرشریف ـ باربارا‌پرکینز ـ الیوت‌گولد ـ رابرت‌ردفورد ـ لی‌ماروین ـ الکه‌زومر ـ داستین هوفمن ـ جان‌وین ـ جولی کریستی ـ لئونارد‌وایتینگ ـ کاترین‌دونو ـ هورست‌بوخهولتس ـ ویرنالیزی ـ تری‌توماس ـ کاترین‌راس ـ ژان‌پل‌بلموندو ـ موریس‌رونه ـ مارلون براندو ـ جولیانوجما ـ ژان‌سورل ـ جیمز کابرن ـ لاندوبوزانکا ـ ناتالی دلون ـ الن‌بیتس ـ مارك لستر ـ جك‌هاوکینز ـ نینومانفردی ـ بریژیت باردو ـ ودوکمدین جدید سینمای ایتالیا الیجرو ـ انریکو

در مولن روژ ها

(مولن‌روژ ـ دیانا ـ مهتاب ـ کریستال ـ اسکار)

بمعرض نمایش میگذارند

شرکت سهامی‌مولن‌روژنیز خوشوقت‌است این‌مژده بیسابقه رابدوستداران‌خود بدهد وازاینکه عظیمترین کمپانیهای فیلمبرداری‌دنیا دسته‌جمعی‌بهترین و عالیترین‌فیلمهای خود را درمولن‌روژها بمعرض نمایش میگذارند بینهایت خوشنود ومفتخر است .

ازهم‌اکنون‌خودرابرای تماشای عالیترین آثارسینمای‌جهان در مولن روژها آماده فرمائید .

مجالس ترحیم

العلماء باقون مابقی الدهر

بمناسبت رحلت عالم ربانی و واعظ شهیر ثقةالمحدثین حجت‌الاسلام آقای حاج شیخ مرتضی انصاری قمی ازطرف قمیهای مقیم مرکز مجلس ترحیم درمسجد آذربایجانیها انتهای بازار کفاشها روز یکشنبه ۷ر۶ر۵۰ مطابق باهفتم رجب از ساعت ۹ تا ۱۱ صبح منعقد میباشد . امید است عموم‌طبقات مخصوصا سلسله جلیله روحانیت شرکت فرمایند .

باقر طباطبائی قمی . مصطفی طباطبائی قمی . الاحقر سیداحمدپیشوائی . علی محدث‌زاده قمی . محسن محدث‌زاده قمی . سیدعبدالحسین سیدی . سیدمهدی روحانی . سیدهادی روحانی . علی‌اکبر صبوری . سیدمحمد موسوی قمی .

آ ـ ۱۶۲۰۵

باکمال تاسف فوت مرحوم حاجی علی‌اکبر هنری را باطلاع کلیه دوستان و آشنایان میرساند. مجلس ختم‌آنمرحوم از ساعت ٤تا٦ بعدازظهر روز یکشنبه هفتم شهریور ماه در مسجد آذربایجانیها واقع در بازار و ختم زنانه دو راه یوسف‌آباد خیابان محمدرضا شاه خیابان پانزدهم پلاک ۲۱ منزل حاج حسین هنری‌فرد منعقد خواهد بود.

حاج‌علی ضیائی. حاج‌حسین هنری‌فرد

آ ـ ۱۶۱۹۵

بعموم بازماندگان آنمرحوم مصیبت وارده راتسلیت میدهیم

بانهایت تاسف وتالم فوت جانگداز **آقای داود متحده** را باطلاع میرساند . مجلس تذکر روزهای یکشنبه هفتم و دوشنبه هشتم شهریورماه از ساعت ٦ بعدازظهر به‌آدرسهای زیر منعقد خواهد بود .

جلسه تذکر یکشنبه خیابان جمشیدآباد شمالی کوچه نیو شماره ٤١ .

جلسه تذکر دوشنبه بلوار الیزابت خیابان میکده کوچه‌دیبا شماره ۹

خانواده‌های: متحده. بصیری. بغدادی . اقراری . اتحادیه. محب. ممتازی. منفرد.منفرده. ابرار.مودت.رحیمی. خضرائی. رستگار. شایسته. بهنام. فرزانه. سبحانی. صبور.

آ ـ ۱۶۱۹۱ ۱ ـ ۲

بعموم بازماندگان آنمرحوم مصیبت وارده راتسلیت میدهیم

بانهایت تاسف‌وتاثردرگذشت شادروان مرحوم **احمدضرابی** بزرگ‌خاندان ضرابی را باطلاع میرساند مجلس ترحیم‌مردانه روز یکشنبه ۷ر۶ر۵۰ از ساعت ٤الی ٦½ بعدازظهر درمسجد رحمتیه واقع در خیابان فرح‌آباد ژاله اول خیابان شکوفه و مجلس ختم زنانه همان‌روز ودر همان ساعت در منزل‌آنمرحوم واقع در خیابان فرح‌آباد ژاله مقابل بهداری برق کوچه‌رضوی پلاک ۲۷ منعقد است .

خانواده‌های : ضرابی . وافی . شیبانی . بهزادی . نعمت‌الهی. نشری. فهیمی. معروف. متقیان. اسدی .

آ ـ ۳۷۱۴۲

بعموم بازماندگان آنمرحوم مصیبت وارده راتسلیت میدهیم

بمناسبت درگذشت مرحوم **ابوالقاسم بزرگ** خاندان طبیبزادگان جلسه تذکر آن مرحوم روز یکشنبه هفتم شهریور ماه به آدرس ذیل منعقد است .

خیابان آبان . کوچه یوسف . کاشی ۲۲ منزل علی و حسین طبیبزادگان .

آ ـ ۱۶۱۹۹

بعموم بازماندگان آنمرحوم مصیبت وارده را تسلیت میدهیم .

کارمندان و کارکنان سازمان امداد مرکز کل ـ جمعیت شیروخورشید سرخ ایران باکمال تاسف درگذشت ناگهانی شادروان **احمد صادقی ماهانی** را ببازماندگان آن‌مرحوم و همکارانش درادارهٔ حمل‌و نقل و امور فنی تسلیت عرض‌نموده برای روان اوآمرزش و برای خانواده و بازماندگان آن مرحوم صبر مسئلت دارند .

مجلس ترحیم آن شادروان از ساعت ٤ تا ٦ روز یکشنبه هفتم شهریور درمسجد محمدی واقع درچهارصد دستگاه خیابان فرح‌آباد برقرار میباشد .

آ ـ ۳۷۱۴٤

بعموم بازماندگان آنمرحوم مصیبت وارده را تسلیت میدهیم .

باکمال تاثر و تاسف درگذشت شادروان **ابراهیم سرودی**، بزرگ خاندان سرودی را باطلاع میرسانیم .

مجلس ترحیم آن مرحوم روز دوشنبه ۸ر۶ر۵۰ ازساعت ۵تا۷ بعدازظهر در کنیسای حئیم خیابان قوام‌السلطنه کوچه سیمی برگزار خواهد شد .

ملک سرودی. موسی سرودی. هارون سرودی. یوسف سرودی. مهدی سرودی. خانم آغاسرودی (موسی‌زاده). یهیه سرودی (زرگر). محبوبه سرودی (شادی). اسحق سرودی یعقوب سرودی وخانواده‌های: زرگر. شادی. نیک‌نیا.قدسیان یونسی. موسی‌زاده. موسیقی. سلیمانی. معینیان .

۱ـ۲ آ ـ ۱۶۱۸۱

بعموم بازماندگان آنمرحوم مصیبت وارده را تسلیت میدهیم

یادبود

مراسم چهلم مرحوم **عباسعلی صالح** بزرگ خاندان صالح روز یکشنبه هفتم شهریور از ساعت ٦الی ۸بعداز ظهر در منزل آن مرحوم در خیابان پاریس کوچه امیری برگزار خواهد شد .

خانواده صالح

۱ـ۲ آ ـ ۱۶۱۲۱

بمناسبت یکمین سال درگذشت عزیز از دست رفته مان مرحومه مغفوره **بانو فاطمه علی‌اکبرتهرانی(افسر)** روزدوشنبه ۸ر۶ر۵۰ مراسم یادبودی برمزار آنمرحومه در صحن مطهر حضرت معصومه (ع) از ساعت ٤ تا ٦ بعد از ظهر برگزار خواهد شد حضور خویشان و دوستان باعث شادی روح آن مرحومه خواهد گردید .

خانواده افسر و وابسته

آ ـ ۳۷۲۰۰

تسلیت

جناب آقای داود عشقی‌فر ریاست اداره تلفن گنبدکاوس

باابراز تاسف و تاثر فراوان از درگذشت فرزند عزیزتان مصیبت وارده راخدمت جنابعالی و بانو تسلیت عرض‌نموده مارا در اندوه خود شریک بدانید .

آ ـ ۳۷۱۳٤ **محسن معصومی و بانو**

بانهایت تالم و تاثر درگذشت والده گرامی آقای عباس‌معدل مزدهی را تسلیت گفته ، سلامت‌و بقای عمر بازماندگان محترمشان را از خداوند متعال مسئلت‌دارد.

کارکنان شرکت سهامی نمایشگاه های بین‌المللی ایران

آ ـ ۳۶۹۸٤

جنابان آقایان هارون ـ موسی ـ یوسف و مهدی سرودی

باتاثر بسیار مصیبت وارده را به خانواده آن‌جنابان تسلیت میگویم .

پیریان

آ ـ ۳۶۹۵۰

خانواده‌های محترم رجائی و قریشی وطلوعی وکتیرائی و آرین و توللی

باکمال تاسف و تالم مصیبت جانگداز را تسلیت عرض نموده بقاء عمر و سلامت بازماندگان را از درگاه احدیت مسئلت می‌نمائیم .

آ ـ ۳۷۱۲۰ **امیر فیضی ـ مهرانگیز امین‌پور**

سپاسگزاری

بدینوسیله از سروران گرامی ـ دوستان عزیز ـ بستگان محترم که درمراسم تشییع ـ تدفین ـ ختم و شب هفت‌مادر عزیزمان **حاجیه رقیه‌صبا (زاویه)** حضورا و یابوسیله تلگراف و جراید باابراز لطف و همدردی موجبات تسلی خاطر ما را فراهم نموده‌اند بی‌نهایت سپاسگزار بوده از خداوند متعال سلامت و سعادت همگی را خواستاریم .

هوشنگ زاویه . مهین امیرحمزه . حسینعلی زاویه

آ ـ ۱۶۱۹۳

تشکر و امتنان

بدینوسیله از کلیه سروران گرامی که در مصیبت وارده ابراز لطف فرموده درتشییع و تدفین ومجالس ختم شادروان عطاءالله تبریزی شهروی شرکت و یابوسیله تلگراف و درج آگهی اظهار همدردی فرموده‌اند سپاسگزاری مینمایدوچنانچه بعلت تالمات روحی موفق بعرض تشکر حضوری یا پاسخ نگردیده پوزش میطلبد .

آ ـ ۳۷۱۳٦ **همدان: دکتر سیدعلی‌اکبرحوائجی**

سپاسگزاری

از روحانیون و شخصیت‌ها و اهالی محترم بندرپهلوی و رشت و آبکنار که در مراسم تشییع جنازه و مجالس ترحیم و شب هفت شادروان حاج شیخ حسن بنی‌یعقوب شرکت‌فرموده و خانواده های عزادار را دلداری داده‌اند و همچنین از روحانیون مشهد و قم که با ارسال تلگراف های تسلیت با خانواده های عزادار اظهار همدردی فرموده‌اند و از سروران آشنایان و دوستان عزیز تهرانی که حضورا یا با ارسال تلگراف و نامه و درج آگهی تسلیت در جراید بازماندگان آن فقید سعید را تسلی داده‌اند سپاسگزاریم و برای همه سلامت و طول عمر آرزو می‌کنیم .

خانواده های بنی‌یعقوب و خانواده های عزادار

آ ـ ۳۷۲۰۲

سپاسگزاری

درگذشت شادروان **مرتضی فویمی** برای ما و همه عزیزانی که با او پیوند و الفت دیرین داشتند ماتمی نبود که به آسانی بتوان تحمل کرد ـ با اینحال مهر بی‌پایان یاران و تسلی بی‌ریای آشنایان درد جانفرسای فراق ابدی اورا تحمل‌پذیرتر ساخت سپاس بی‌پایان خود را به پیشگاه این سروران گرامی تقدیم میداریم و از پروردگار دادگر مسئلت داریم تا آنان و عزیزان دلبندشانرا همواره در پناه مهرخود تندرست وشادکام نگاهدارد .

لعبت قویمی (نهاوندی) دکتر شکراله نهاوندی

آ ـ ۳۷۲۰٤

بمحضر محترم سروران معظم آقایان علماء و بازرگانان ، وروسای محترم و خوانین گرامی و دوستان و خویشاوندان که درحادثه دردناک فوت مرحوم صبیه‌دوشیزه ناکام‌بمقتضای‌بزرگواری در مراسم تشییع و تدفین وختم و هفتم تحمل ،زحمات فرموده‌اند وباابراز همدردی و غمگساریها و عواطف و عنایات. بزرگانه وباعث تسکین آلام‌روحی اینجانب و همه داغدیدگان در این مصیبت جان‌فرسا گردیده و برای ،همیشه مصیبت دیده‌گانرامرهون عواطف ومراحم خود فرموده‌اند از صمیم قلب جان سپاسگذاربوده باعرض شکر گذاری از درگاه خداوند متعال توفیقات روز افزون همه سروران بزرگواران مسئلت دارم ، چنانچه بواسطه تالمات روحی درعرض سپاسگذاری ، ،تاخیری روی دهد پوزش‌میطلبم.

علی‌اصغر حیدرزاده

آ ـ ۱۶۲۳۷

باکمال تاثر فقدان تاسف‌آور دوشیزه منیژه صفائی را از طرف خود و کارکنان بنگاه شیمیائی بهمکار داغدیده‌آقای مسلم صفائی و خانواده‌های وابسته تسلیت گفته واز درگاه قادر لایزال برای عموم بازماندگان صبر و شکیبائی مسئلت می‌نمایم .

مهندس غلامرضا آصفی

سرکار سرهنگ اصغر کورنگی

بانهایت تاسف درگذشت خواهر گرامیتان‌را تسلیت‌عرض نموده و خود را در غم شما شریک میدانم .

گرگان : محمدعلی عبیری

آ ـ ۳۷۱۹٦

همکار ارجمند سرکار سرگرد اصغر سلطانی

مصیبت وارده را از طرف خود و همکارانم تسلیت گفته و خود را در غم شما شریک میدانیم .

سرگرد ستاد حسین حجتی

آ ـ ۳۷۱۹۸

آقایان : عباس شهریاری . محمد شهریاری وامیر شهریاری

بانهایت تاسف درگذشت همشیره گرامیتان را تسلیت عرض مینمایم .

مهری ذوالجنگی

آ ـ ۱۶۲۱۹

جناب‌آقای مشیروزیری مدیر عامل محترم جمعیت‌شیرو خورشید سرخ سنندج

کلیه پرستاران و بهیاران و سایر کارکنان بیمارستان آریامهر مصیبت وارده را بجنابعالی و خانواده محترم تسلیت عرض مینمایند .

سنندج ـ ناظمه فنی بیمارستان آریامهر ـ شیرازی

آ ـ ۳۷۱٦۰

دوست و همکار گرامی جناب آقای دکتر یوسف اقراری

بانهایت تاسف مصیبت وارده را تسلیت گفته و دراندوه شما شریک هستیم .

کادر پزشکی و اداری درمانگاه تخصصی شماره ۲ سازمان بیمه های اجتماعی

آ ـ ۱۶۲۱۱

باکمال تاسف مصیبت وارده را به همکار گرامی آقای هوشنگ بهمنیار دبیر ریاضی وخانواده محترم ایشان‌تسلیت گفته سلامت آن خاندان را مسئلت داریم .

دبیرستان البرز

آ ـ ۱۶۲۱۳

بانهایت تاثر درگذشت شادروان آقای جعفر دبیروزیری را بعموم فامیل و بستگان محترم آن شادروان مخصوصا حضورمحترم سروران گرام سرکارسرهنگ سید یوسف سجادی‌و سرکار سرهنگ سیدمحمد سجادی و جناب آقای عباس دبیروزیری تسلیت عرض و سلامت و طول عمر کلیه بازماندگان محترم را از خداوندمتعال مسئلت دارم.

جمال اویسی

آ ـ ۱۶۲۲۳

تیمسار سرلشکر فضل‌الله جعفری

بااندوه فراوان مصیبت واردهرا تسلیت عرض نموده سلامتی وطول عمر و بقاء آن تیمسار گرامی و خاندان محترم را از خداوند بزرگ آرزو مینمایم .

سرتیپ ناصرقلی برومند

آ ـ ۱۶۲۳۹

جناب آقای اکبر رجائی

مصیبت وارده را تسلیت عرض نموده خود را در غم شما شریک میدانیم .

آ ـ ۳۷۱۲۲ **امیرفیضی ـ مهرانگیز امین‌پور**

آقای محمدابراهیم صلواتی

مصیبت وارده را از سوی خود وهمکارانم تسلیت گفته بقای عمر بازماندگان آن مرحوم‌را از خداوندمتعال‌خواستاریم.

آ ـ ۳۷۱۰۲ **فروشگاه ۱۰۷ اهواز ـ سروان‌ایرجی**

دکتر ایرج‌وحیدی در سمینار برنامه ریزی‌سنتو گفت :

تولیدات کشاورزی با احتیاجات غذائی جهان هماهنگ نیست

بقیه‌از صفحه اول

میلیارد رسیده است پیش بینی میشود که در پایان قرن بیستم به ۶ میلیارد‌نفر افزایش یابدو بعداز آن هر ۵ یا ۶ سال یك میلیارد به‌آن اضافه شود.

کمبود مواد غذائی

منابع طبیعی موجود جهان محدود بوده و بحدی نیست که غذای ساکنین کره زمین را تامین نمایدواقداماتی که تابحال در دنیا برای تامین نیازمندی های کشاورزی بعمل آمده و در مقام مقایسه با احتیاجات غذائی جهان کافی نبوده زیرا جمعیت جهان با سرعت بیشتری رشد کرده‌است .

برنامه جامع جهانی

بنابراین لزوم تهیه‌یك‌برنامه جامع جهانی که مسائل مربوط به تامین مواد غذائی‌مورداحتیاج ممالك مختلف ـ ایجاد اشتغال هرچه بیشتر بخش کشاورزی و مسائل مربوطبه دادو ستد محصولات خام کشاورزی‌رادربر داشته باشد ضرورت دارد.

در کشور ایران شاهنشاه آریامهر توجه خاصی بامر کشاورزی مملکت مبذول داشته و لزوم تهیه برنامه‌های‌درازمدت راتاکید فرموده‌اند روی‌این‌اصل در تهیه برنامه های درازمدت کشاورزی موارد زیر همواره مورد نظر بوده‌است :

ـ تهیه و تامین احتیاجات غذائی جمعیت روزافزون کشور.

ـ تهیه و تامین مواد خام کشاورزی مورد احتیاج‌صنایع .

ـ صادرات بعضی ازمحصولات کشاورزی که کشور ایران از نظر تولید آنها دارای امتیاز خاصی است .

دراین موقع آقای دکتر وحیدی وزیر کشاورزی خطاب به اعضای سمینار اضافه کرد که : **سوای هدف های‌ملی که برای تهیه برنامه دراز مدت مورد توجه است در نظر داریم با استفاده از نظراتی که‌وسیله کارشناسان صاحب نظر ارائه میشود باکشور های همجوار در جهت تهیه و تنظیم‌برنامه‌مشترك کشاورزی همکاریهای‌لازم‌معمول داریم و بدین ترتیب پیشنهاد میکنم دراین سمینار « اصول یك برنامه هم‌آهنگ منطقه‌ای برای کشاورزی » مورد توجه قرار گیرد.**

سیاستهای مشترك‌کشاورزی

وزیر کشاورزی در خاتمه اظهار امیدواری کرد که با استفاده از نظرات اعضای‌محترم سمینار و همچنین مقاماتی که از مراجع بین‌المللی شرکت کرده‌اند در جهت‌تدوین‌سیاست های مشترك کشاورزی وبرنامه های هم‌آهنگ منطقه‌ای قدمهای موثری برداشته شده و موجبات توسعه هرچه بیشتر بخش کشاورزی دراین منطقه ازجهان فراهم آید.

گزارش‌ازدومین‌دوره‌مسابقات کشتی آزاد جهانی درصوفیه بوسیله حسین حصاری فرستاده مخصوص موسسه اطلاعات

جوادی، قربانی و عبدالباقرصاحب دومین پیروزی‌شدند

در دنباله مسابقات کشتی‌آزاد جام جهانی در صوفیه پایتخت بلغارستان، مرحله دوم مسابقات از امروز صبح آغاز شد.

در این مرحله از مسابقات تاکنون ۳ کشتی‌گیر ایرانی مسابقات خود را انجام دادند. اولین قهرمان ایرانی که‌دردور دوم‌برروی تشک رفت جهانگیر عبدالباقر کشتی‌گیر وزن ۵۷ کیلوی تیم ایران بود که‌باامتیاز ۲ـ۱۱ برحریف‌کوبائی خودغلبه کرد .

دومین پیروزی مرحله دوم مسابقات بوسیله ابراهیم‌جوادی صاحب مدال طلای ۴۸ کیلوی مسابقات سال پیش برای‌ایران بدست آمد. جوادی در مدت۲ دقیقه‌و۱۳ثانیه حریف‌چکسلواکی خود را ضربه‌فنی کرد.

سومین پیروزی با امتیاز ۰ ـ ۱۹ بوسیله محمد قربانی بدست آمد . وی با این امتیاز آلونسو از کوبا را شکست‌داد.

در مسابقات صبح ده هزار تماشاگر حضور داشتند و از امروز صبح دکتر نیکخواه نیز بکمك تیم ایران آمده است.

مسابقات بعد از ظهر ساعت ۵و۳۰ دقیقه ادامه خواهدیافت. عبدالله موحد کاپیتن تیم‌ایران دردور دوم قرعه استراحت‌دارد لیکن در مرحله بعد با اسماعیل یوسینف قهرمان بلغار ی باید مسابقه دهد .

دنباله‌حوادث‌تهران وشهرستانها

از ۲ انگلیسی ۲۰۵ کیلو حشیش کشف‌شد!

دیروز ماموران مبارزه‌با مواد مخدر «تایباد » از دو توریست «انگلیسی» دویست‌و پنج کیلو گرم حشیش کشف کردند !

خبرنگار اطلاعات در «تایباد» گزارش داد :اتومبیل فورد انگلیسی‌بشماره ۷۲۶ برانندگی «ریچاردآنتونی‌بیکر»وپسرنشینی «جان گریکوری‌وود»تبعه‌انگلستان هنگامی‌که از مرز «تایباد» وارد ایران می‌شد مورد سوءظن ماموران قرار گرفت.

ازسرنشینان این‌اتومبیل‌مقدار دویست و پنج کیلو گرم حشیش کشف گردید . متهمین دستگیر وبا پرونده متشکله بدادگاه تربت‌جام اعزام شدند.

دادستان‌خوزستان درچهارمین‌جلسه محاکمه‌عبدبرشت گفت:

«عبدبرشت» بی‌گناه نیست‌و باید‌اعدام‌شود

بامداد امروز چهارمین جلسه محاکمه عبدالعلی پشتیار معروفبه « عبدبرشت » متهم بقتل فرهاد سلیح کودک ۹ ساله اهوازی در شعبه اول دادگاه جنائی خوزستان آغاز گردید .

پس از اعلام رسمیت‌جلسه، آقای فرهمند دادستان دادگاه‌جنائی جلسه که ضمن‌دفاع ازکیفرخواست برای متهم بقتل‌تقاضای‌اعدام‌کرده، امروز باردیگر در جواب اظهارات وکلای مدافع متهم که روزپنجشنبه گذشته او را بی‌گناه دانسته بودند صحبت کرد و با توضیحات‌مفصلی وارائه مدارکی ، اتهام جنایت « عبدبرشت» را تشریح نمود و برای متهم تقاضای‌اشد مجازات را کرد .

بنابگزارش خبرنگار ما دراهواز: این جلسه تا ظهر امروز ادامه داشت و دنباله محاکمه متهم بقتل کودک اهوازی به روز بعد موکول گردید .

نوعروس ۱۸ ساله‌ای در زیر خرواری از خاك مدفون شد

نوعروسی که تنها ۱۸ بهاررا پشت سر گذاشته بود در زیر خرواری از خاك مدفون شد !

حادثه درروستای «فقیده»از توابع لنگرودواتفاق افتاد. مرضیه دختر شخصی‌بنام‌حسن محمدی‌برای گل‌اندود کردن بام خانه بقصد روستای«رهنی» از توابع تایباد که نزدیکی منزلش بود شد ولی‌ناگهان دیواره های گودال فروریخت و مرضیه زیر خاك مدفون شد .

خبرنگارمادر لنگرود گزارش داد . یکساعت‌بعدوالدین‌مرضیه متوجه غیبت‌او شدندو پس از ساعتها جستجو وتلاش جسد نوعروس‌راازگودال‌خارج کردند.

گازچاه ۲ نفر راکشت

بعداز ظهر دیروز دو مقنی هنگام حفر چاهی در خیابان فیشرآباد براثر استنشمام گاز چاه جان سپردند .

مقتولین‌استاد کریم ۴۰ ساله ویدالله ۳۰ساله بودند گفته میشود این‌دو هنگام حفاری ، چاه مجاور را سوراخ کردند و گازی که از آن خارج شد باعث خفگی آنها شد .

متهمان قتل ایوانکی محکوم شدند

۲۸ نفر از روستائیان ایوانکی ورامین که از یك هفته پیش به اتهام قتل جوانی به نام ابوطالب‌قاسمی درشعبه ۳دادگاه جنائی تهران محاکمه میشدند هرکدام به ۲ تا ۳ سال‌حبس محکوم شدند .

این عده در آذر ماه پارسال بخاطر اختلاف محلی به جان هم افتادند و حین نزاع یکی از روستائیان‌به نام ابوطالب‌قاسمی کشته شد .

چند نفر از متهمان روزحادثه دستگیر شدند و بقیه دربهمن ماه پارسال دستگیر شدند .

این عده در دادگاه منکر قتل شدند سرانجام پنجشنبه گذشته قضات دادگاه پس از استماع اظهارات متهمان‌وارد شور شدند و آنها را محکوم کردند .

آخرین اخبار از شهرستانها

قاتل ، محکوم شد

دادگاه جنائی آذربایجان شرقی ، پس از دو روز محاکمه ، جوانی را باتهام قتل به ده سال زندان با اعمال شاقه محکوم کرد .

خبرنگار ما در تبریز گزارش داد : وی‌محب‌اله احمدی نام دارد . محب‌اله متهم‌بودچندی‌قبل درخلخال مردی بنام عبدالعظیم را با ضربه سنگ بقتل رسانده است .

سقوط از درخت

● **قزوین:** سقوط‌ازدرخت، باعث‌مرگ‌پسربچه۱۳ساله‌ای شد ، وی عباس کیال نام داشت .

عباس برای چیدن بادام به بالای درختی در یکی از باغهای قزوین رفته بود ولی بعلت شکستن شاخه درخت بزمین افتاد و دربیمارستان، «بوعلی سینا» این‌شهر جان سپرد .

دختری کشته شد

● **رضوانده:** دختربچه ۱۰ ساله‌ای درتصادف باتومبیل شماره ۶۲۳۴۴ کشته شد ـ حادثه در راه رضوانده ـ بندر پهلوی و در محلی بنام «تازه‌آباد» روی داد. مقتوله «مهرنوش‌چارانی» نام‌داشت راننده اتومبیل بنام‌حسینعلی افکاری دستگیر شد .

۳۳ پل آزاد شد

اصفهان : عبوروسائط نقلیه از روی پل الهوردیخان (سی و سه پل) اصفهان از صبح‌امروز آزاد گردید .

با آزاد شدن عبورومرور وسایط نقلیه از روی این پل ، تا حدود زیادی از فشار ترافیک در خیابانهای پهلوی ، چهار باغ و پل فلزی اصفهان کاسته شد.

حرکت اتومبیل از روی ۳۳ پل اصفهان از یکسال و نیم قبل بعلت تعمیراساسی پل مذکور ممنوع شده بود

زیان‌شهرداری مرودشت

★ **مرودشت :** شهرداری مرودشت بیست میلیون‌ریال مطالبات خود را وصول نکرده است !

بازرسان شاهنشاهی‌ضمن رسیدگی به دفاتر شهرداری مرودشت اعلام داشتند که بر اثر عدم‌مدیریت‌شهرداران قبلی از سی سال قبل‌تاکنون بیست میلیون ریال مطالبات شهرداری وصول نشده‌است از جمله این‌مطالبات‌عوارض ٤ ماه اخیر سینماهاست .

استعفای شهردار

★ **کاشمر :** دیروزآقای غفاری شهردار کاشمر از سمت خود استعفا کرد و استعفای وی مورد قبول انجمن شهر کاشمر قرار گرفت :

آقای غفاری که دوسال بود سمت شهرداری کاشمر را بعهده داشت باستانداری خراسان منتقل گردید و هنوز شهردار جدید کاشمر تعیین نشده است .

زلزله های پیاپی درجنوب‌غربی تهران

موسسه ژئوفیزیک اطلاع داد : روزپنجشنبه۴ شهریورساعت‌یازده‌و چهل و دودقیقه و چهل و نه ثانیه وساعت ۱۵ و چهل و سه دقیقه و شش‌ثانیه بوقت تهران و روزجمعه پنج‌شهریور ساعت ۸ و پنجاه ویک دقیقه و سی و شش ثانیه و ساعت ۱۱وسی دقیقه و سی و پنج ثانیه بوقت تهران زلزله‌هائی در فاصله ششصد کیلومتری جنوب غربی از پایگاه تهران با ماگنیتو ۵ که شدت آن در محل حادثه ۷ است در پایگاه تهران به ثبت رسیده است . هنوز اطلاعی از خسارات احتمالی این زمین‌لرزه دردست نیست .

میهمان کشته شد!

« کوزران » کرمانشاه

میهمان درمنزل میزبان‌شبانه هدف گلوله قرار گرفت و کشته شد .

مقتول توفیق نرگسی نام داشت و باعلیمراد شهسوار نرگسی میهمان مردی بنام «احمد» بود .

این حادثه در روستای «باقلعه» از توابع «کوزران» کرمانشاه رخ داد و محمد و علی‌جان ، پسران میهمان باتهام قتل دستگیر شدند .

ریزش آوار

نائین : سقف خانه ای در نائین فرو ریخت و دو نفر زیر آوار ماندند . یکی از آنان بنام حسین اباصلتیان کشته شد و دیگری که‌مرتضی عمیدی نام دارد آسیب دیدو برای‌معالجه به اصفهان‌انتقال یافت.

حسین و مرتضی مشغول تخریب ساختمان مذکوربودند که دچار حادثه شدند .

کهولت

مرد ۸۵ ساله‌ای را در بیابان از پای در آوردند !

دیروز جسد مرد هشتاد وپنج ساله‌ای بنام «ابوتراب رشتی » در بیابانهای اطراف تایباد پیدا شد. جسد این‌مرد که از اهالی روستای «رهنی» ازتوابع تایباد بود به پزشکی قانونی انتقال یافت وپزشك پس‌ازمعاینات‌لازم مرگ این‌شخص را براثرعوامل ناشی‌از کهولت اعلام کرد .

برق فشار قوی مردی را کشت

شخصی بنام «نصیر یعقوبی» سی‌ساله اهل «لفارود» ازتوابع «دنیاچال» پره‌سر هنگامیکه از یک تیر برق فشار قوی متعلق به سیستم برق منجیل ـ آستارا بالا میرفت براثر اصابت با سیم برق دچار برق‌گرفتگی شد و جان سپرد .

آغاسی درانجمن

سه شنبه‌این هفته‌نهم‌شهریور آغاسی‌هنرمندمحبوب‌وبرگزیده مردم در انجمن برنامه اجراء میکند . خوانندگان اطلاعات بانوان با ارائه آخرین‌شماره مجله و اعضای انجمن با ارائه کارت عضویت میتوانند کارت رایگان شرکت در جشن را از دبیرخانه انجمن (بهار شمال ـ شماره ۲۵۶ ـ تلفن ۸۲۴۸۳۰) دریافت کنند .

«فلامینگوها» را در جزیره اشك علامت‌گذاری کردند

سازمان شکاربانی و نظارت برصید اعلام کرد که درجزیره اشك واقع درمرکز دریاچه رضائیه هزار فلامینگو راحلقه گذاری کرده است .

درجزایر رضائیه ازپرندگان آمارگیری شده و کارشناسان شکاربانی وضع تالاب های سواحل شمال‌رانیز موردبازدید قرار داده‌اند . حلقه گذاری پرندگان بمنظور آن است که مسیرپرواز آنها و مهاجرتشان معلوم شود . بروی حلقه ها تاریخ و شماره هائی حك شده است که اگر پرندگان در محل دیگری یافت شدند میتوان با دیدن‌حلقه ها محل اصلی آنها و اینکه از کجا آمده و بکجا میروند شناخت .

طوفان محصولات‌کشاورزی را از بین‌برد

براثر توفان شدیدی که از چهل و هشت ساعت پیش‌درشهر های « تربت جام » تایباد و «سرولایت» نیشابور آغاز شده است،قسمتی از محصولات‌گندم و جو کشاورزان از بین رفت !

هوای تربت جام براثر طوفان در تمام شبانه روزگذشته‌خاك‌آلود و طوفانی‌بود و اهالی‌براثر تاریکی ناشی از طوفان درخلال روز چراغ روشن کردند در حال حاضر قشر ضخیمی از شن و خاك سطح این شهر را فرا گرفته است و رانندگی در خیابان ها و جاده های اطراف شهر به کندی صورت می‌گیرد . در «تایباد » طوفان شدید و بیسابقه همراه باگردو خاك خساراتی وارد ساخت و براثر طوفان چندین درخت کهنسال‌ریشه کن شد و تعدادی از شیشه های منازل درهم شکست . طوفان در این دو منطقه به محصولات کشاورزان خسارت فراوانی وارد ساخت . در «سرولایت» نیشابور ، نیز طوفان بی سابقه در روستای «چه‌کند» عمده محصولات جو گندم کشاورزان را از بین‌برد .

برای نخستین بار در ایران :

رشته بهسازی محیط در دانشگاه تبریز ، دایر میشود ...

* **این رشته در کلاسهای شبانه دانشگاه تبریز تدریس میشود ...**

برای نخستین بار در بین دانشگاه‌ها و مدارس عالی کشور رشته « بهسازی‌محیط زیست» در دانشگاه تبریز ، تاسیس میشود و برای فوق دیپلمهای‌آبیاری ، خاکشناسی و کشاورزی امکانات‌وتسهیلات جدید تحصیل فراهم آمده است .

این رشته با همکاری وزارت منابع طبیعی و دانشگاه تبریز دایر خواهد شد و دوره‌تحصیل در آن مدت سه سال‌تعیین گردیده است .

خبرنگار اطلاعات در تبریز گزارش داد : بمنظور اجرای این تصمیم آقایان مهندس اسکندر فیروزمعاون فنی‌وزارت منابع طبیعی و رئیس سازمان شکاربانی ایران و مهندس‌بنان مدیر کل وزارت منابع طبیعی جلسه‌ای با شرکت مقامات و استادان دانشگاه تبریزتشکیل دادند و پس از بحث‌و بررسی پیرامون کیفیت تاسیس رشته «بهسازی محیط زیست» در دانشگاه تبریز تصمیماتی‌اتخاذ کردند . بر اساس‌این‌تصمیمات رشته مذکور فوق دیپلمهای آبیاری ، خاك شناسی و کشاورزی خواهد پذیرفت.فوق دیپلمهای مذکور تاکنون ۴۰ واحد درسی را با موفقیت طی کرده‌اند و ضمن سه سال تحصیل در دانشگاه تبریز۱۲۰ واحد درسی را نیز خواهند گذراند تا موفق به اخذمدارج لیسانس گردند . خبرنگار ما اضافه میکند:تعداددانشجویانی که‌در رشته « بهسازی‌محیط زیست» پذیرفته خواهند شد ، منوط به نیاز وزارتخانه ها خواهد بود .

هوای شمال آفتابی و دریا آرام بود

گزارش‌خبرنگاران اطلاعات‌در چالوس ، رامسر ، نوشهر ، شهسوار، بابلسر ورودسرحاکی است : دیروز باوجود آنکه‌دریا دراین مناطق کاملا آرام‌بود .اما عده معدودی برای‌استفاده آب دریابه‌این شهر هاروی آورده بودندو دیگر از آن شلوغی‌هفته های پیش در سواحل دریاخبری نبود.

دریای شمال که طی ماه های گذشته ، مشتاقان‌زیادی داشت. دیروز با وجود هوای صاف و آفتابی ودریای آرام ، خلوت بود .

دیروزآسمان کرانه های‌دریای مازندران صاف وآفتابی بود و دریاکاملا آرام بودوحتی قطره‌ای باران هم نبارید !

آگهی مزایده

سازمان نوسازی و عمران آستان قدس رضوی سیصد هکتار از اراضی زیاران قزوین را بادو حلقه چاه هشت اینچ بمدت ۵ سال از اول مهرماه ۱۳۵۰ تا مهر ماه ۱۳۵۵ از طریق مزایده باجاره واگذار مینماید.

طالبین جهت اخذ برگ مشخصات و شرایط مزایده همه روزه میتوانند بدفتر سازمان واقع در تخت جمشید ساختمان اسپید طبقه چهارم مراجعه نمایند.

۱ـ۲ آ ـ ۳۷۱۱۶ عزت‌اله تیرانداز مدیرعامل

وزارت جنك

تجدید آگهی مناقصه شماره ۲ مورخه ۱ر۶ر۵۰

نیروی دریائی شاهنشاهی سه قلم صندوق نسوز مجهزبه قفل رمز مورد نیاز را برابر صورت ریز موجود از طریق مناقصه خریداری مینماید . پیشنهاددهندگان میتوانند بامراجعه باداره آماداقلام ۳نیروی‌دریائی شاهنشاهی و دریافت برگ‌شرایط و مشخصات معامله پیشنهادات خود را برابر مفاد مندرج در شرایط معامله تنظیم و تاساعت ۹ صبح روز ۲۱ر۶ر۵۰ بدفتر آماداقلام همگانی‌تسلیم‌نمایند.

اداره مناقصه‌گذار : آماداقلام همگانی نیروی دریائی شاهنشاهی ـ فرح جنوبی ـ خیابان منصور .

آ ـ ۳۷۱۷۴

اطلاعات ۱۳۰۴

شنبه ـ ششم شهریور ماه ۱۳۵۰
ششم رجب ۱۳۹۱ ـ بیست و هشتم‌اوت ۱۹۷۱
شماره ۱۳۵۸۲ـ سال چهل و ششم
استخراج دکتر ریاضی کرمانی

ساعات شرعی
اذان صبح ..... ساعت ۳ و ۵۶ دقیقه
طلوع آفتاب ..... ساعت ۵و۳۱ دقیقه
ظهر شرعی ..... ساعت ۱۲ و ۷ دقیقه
اذان مغرب ..... ساعت ۶و۵۷ دقیقه

برای اجرای سیاست دولت در مورد مسکن وزمین

تشکیلات سازمان مسکن تغییر کرد

*** فعالیت های‌سازمان مسکن در سه واحد زمین ، مسکن وخانه سازی ، ومهندسین مشاور متمرکز شد .**

تشکیلات سازمان مسکن دگرگون شد واز هفته گذشته کلیه فعالیت های این سازمان در سه واحد زمین، مسکن و خانه سازی و مهندسین مشاور متمرکز گردید.

لایحه تشکیل سه شرکت جنبی که زیر نظر سازمان مسکن در آینده کار های مربوط به امور زمین ، مسکن و خانه سازی و مهندسین مشاور را انجام خواهد داد تهیه شده است و با شروع کار مجلسین‌بوسیله‌وزارت آبادانی ومسکن تقدیم پارلمان خواهدشد.

باتصویب این لایحه واحدهائی که‌در حال‌حاضر شخصیت‌حقوقی آن قائم به مدیر عامل سازمان مسکن است مستقل خواهند شد و هرکدام‌بشکل یک شرکت سهامی که‌شخصیت حقوقی جداگانه‌دارد اداره خواهد شد.

شکل و فرم تازه‌ای که ظرف هفته گذشته در تشکیلات سازمان مسکن داده شده ، بمنظور ایجاد نظام جدید در امور مختلفی است که این سازمان بعهده دارد.

*** مطالعات وسیع**

برای پیاده کردن تشکیلات تازه سازمان مسکن از چندی قبل مطالعات وسیعی شروع شد و بر اساس سیاست تازه دولت درباره زمین و مسکن تشکیلات قبلی سازمان مسکن دگرگون شد. کارشناسان‌معتقدبودند که‌تشکیلات قبلی این سازمان جوابگوی‌برآورد نیاز های دولت در مورد پیاده کردن سیاست و تامین مسکن‌نبود.

باتغییراتی‌که در سازمان بوجود آمد هم‌اکنون کلیه امور مربوط به زمین های‌دولت‌دریک واحدمتمرکز شده ودراین‌واحد برای زمین‌هائی که تاکنون در «ید» دولت قرار گرفته‌ومتعلق بدولت است‌شناسنامه مخصوصی‌تنظیم‌گردیده که‌براساس این شناسنامه کلیه نقل و انتقالاتی که تاکنون بر روی این زمین ها انجام گرفته است و همچنین محل دقیق و نقشه ترمیم شده آن و موقعیت زمین در آن قید شده است.

این واحدفعلا سرگرم شناسائی وتهیه شناسنامه برای بقیه اراضی دولتی است بطور کلی امورمربوط به اراضی دولتی از این پس در این واحد متمرکز خواهد شد و این واحداراضی دولتی‌را که قرار است برای تامین مسکن دراختیار شرکتهای‌تعاونی‌ویا سایرموسساتی که‌در نظر دارند بصورت‌دستجمعی برای کارکنان خود اقدام به تامین مسکن‌کنند قرار خواهد داد.

*** خانه سازی**

در واحد مسکن و خانه سازی امورمربوط به نگهداری‌وسرپرستی ساختمانهای سازمانی که بوسیله دولت در نقاط مختلف کشور احداث شده است تمرکز یافته و همین واحد در کنار نگهداری و سرپرستی خانه های سازمانی ، مجری‌پیاده کردن طرح‌خانه سازی دولت درآینده خواهد بود.

واحد مهندسین مشاور امور مربوط به نظارت بر کار های ساختمانی وزارتخانه‌ها وموسسات دولتی‌را که بموجب قانون اجرای آن بعهده وزارت آبادانی ومسکن و سازمان‌مسکن‌است انجام خواهد داد.

سازمان مسکن نیز بشکل یک شرکت مادر نظارت بر کار این شرکتهای فرعی را بعهده خواهد داشت.

این هواپیمای‌یك موتوره ساعت۲ بامداد دیروز درنزدیکی فرودگاه مهرآباد(اراضی کاروانسراسنگی) به علت تمام شدن بنزین روی‌زمین نشست ، ولی به علت تاریکی به‌یک تپه شن برخورد کرد وهمان طور که دیده میشود معلق زد . اما دراین سانحه به خلبان آن آسیبی نرسید . (شرح در صفحه‌حوادث)

صدهزار شماره‌تلفن

سال آینده بمردم واگذار میشود

شرکت تلفن در سال ۵۱ـ یکصد هزار شماره تلفن نصب میکند . مقدمات اجرای این برنامه‌ازهم‌اکنون‌فراهم گردیده و ساختمان مراکز و نصب تاسیسات و دفن کابل در حال انجام شدن است .

مسئولان شرکت سال آینده را از نظر واگذاری تعدادتلفن های جدید بمردم یك سال پر فعالیت و پربهره میدانند .

شرکت تلفن اکنون نیز مشغول نصب مراکز جدید و واگذاری تلفن بمردم است،ولی تعداد این تلفن ها کافی نبوده و نیاز همه متقاضیان برآورده نمیشود .

اکنون مراکز تلفن جمشید‌ـ آباد ،پهلوی ، قصربرای بهره‌ـ برداری آماده‌میگردد و باتکامل مراکز تجریش و دانشگاه و غرب و شرق و بازار شرکت تلفن برای اجرای طرح خود مبنی بر واگذاری صد هزار شماره تلفن‌جدید به مردم‌آماده خواهد شد .

شرکت تلفن همچنین برای افزایش سلکتور های مراکز اطلاعاتی تلفن که‌اخیرا رقم‌صفر از ردیف آنها خارج شده است اقدام کرده و بزودی بانصب این سلکتور ها ، ظرفیت‌مراکز این تلفن های اطلاعاتی افزایش خواهد یافت .

دکتر ناصر برجیس

پزشك بیماریهای رماتیسمی ـداخلی از مسافرت مراجعت نمود تلفن ۶۶۱۴۰۷

نرخ لیره بازهم افزایش یافت

*** نرخ خرید و فروش لیره که امروز از جانب بانك ملی‌انتشار یافت ، نسبت به روز پنجشنبه گذشته ۳ ریال ترقی کرد .**

نرخ فروش این ارز بازار آزاد کماکان برای هر لیره ۴۰۰ ریال تثبیت شده است . نوسان نرخ‌جدید خرید وفروش سایر ارزها که همه‌روزه ازطرف بانك ملی ایران انتشار می‌یابد امروز چندان چشمگیر نبود .

در نرخ خرید و فروش ارزها که از طرف بانك مرکزی‌ایران برای اطلاع انتشار می‌یابد تغییرات محسوسی دیده‌نمیشود.

قیمت طلا امروز در بازار آزاد هر مثقال ۲ ریال کاهش یافت و از مثقالی ۵۴۷ ریال به مثقالی ۵۴۵ ریال پائین آمد .

قیمت فروش مسکوکات امروز در بازار آزاد برای هر پهلوی ۸۴۵ ریال ، نیم پهلوی ۴۴۰ ریال و ربع پهلوی ۲۳۵ ریال بود .

قیمت رسمی طلا همچنان هر کیلو ۱۲ هزار تومان است ، ولی همانطور که روز های قبل نوشتیم بانك ملی با این قیمت از تحویل طلا خودداری میکند و اصولا خریداری هم در این قیمت نیست .

تعمیرات کاخ تاریخی‌چهلستون بزودی پایان خواهد یافت

وزارت فرهنگ و هنر با همکاری موسسه ایتالیائی ایزمئو (انستیتوی ایتالیائی تحقیقات خاورمیانه) طرح جامعی برای انجام تعمیرات اساسی کاخ چهلستون که از پرارزشترین‌بنا های تاریخی دوره صفویه است بمرحله اجرا گذاشته است که همزمان با جشن شاهنشاهی ایران کار این تعمیرات بپایان خواهد رسید .

کاخ چهلستون در زمان شاه عباس دوم ساخته شده و به سال ۱۰۵۷ هجری بنای آن پایان یافته است . دیوار های این کاخ بانقاشی های بسیار نفیس تزئین یافته و کاخ دارای درهای منبت‌و خاتم بسیار زیبا بوده است .

طرح تعمیراتی‌کاخ چهلستون که‌از چندسال پیش‌آغاز گردیده وهم‌اکنون نیز ادامه دارد،شامل دو بخش میباشد .

بخش اول شامل تعمیرات استحفاظی و استحکام بخشی بناو بخش‌دوم را تعمیرات‌هنری تشکیل میدهد .

در اجرای تعمیرات بخش نخست تقویت‌ستون‌های چوبی، سبک کردن بار بنا ،آزمایش مقاومت سقف ، و تعمیر پوشش بنا بطور کلی از اقداماتی است که انجام شده است .

در مورد تعمیرات هنری ، کار مرمت نقاشی های دیواری‌و گچ‌بریهاو آینه‌کاریهای بنا و تعمیر قاب بندی‌های سقف به وسیله متخصصین ایتالیائی در دست اجراست .

استخدام کتابدار وماشین‌نویس

دانشگاه ملی ایران دو نفر لیسانسیه علوم کتابداری‌یا زبان انگلیسی و یک نفر ماشین نویس فارسی و لاتین (که به زبان انگلیسی آشنائی داشته باشد) از طریق آزمایش کتبی‌و مصاحبه استخدام مینماید .

آزمایش کتبی ساعت ۹ بامداد روز دوشنبه ۱۵ شهریور ماه ۱۳۵۰ در کتابخانه مرکزی دانشگاه ملی ایران واقع در اوین انجام خواهد شد .

دانشگاه ملی ایران

۱ـ۲ آ ـ ۳۷۰۱۶

اطلاعیه

سازمان ورزشی و فرهنگی تاج

در این هنگام که با تصویب شاهنشاه آریامهر و برحسب پیشنهاد آقای نخست‌وزیر ، تیمسار سپهبد امجدی به سرپرستی سازمان تربیت بدنی ایران منصوب‌شده‌اند. سازمان ورزشی و فرهنگی تاج که مکتب شاهدوستی و وطنپرستی جوانان مملکت میباشد ضمن عرض تبریك بمناسبت این انتصاب ، از آنجا که همواره پیرونیات بیشرو شاهانه بوده و در جهت اجرای برنامه های مترقیانه کشور از هرگونه بذل مساعی و مجاهدت مضایقه نداشته است ،مراتب کمال همکاری و معاضدت خود را باسازمان تربیت‌بدنی ایران ، اعلام داشته و با الهام از آرمانهای انسانی ذات اقدس شهریاری در راه پیشبرد ورزش کشور نهایت کوشش و مجاهدت را معمول خواهد داشت .

تاریخ ۴ـ۶ـ۵۰ **شهردار بابل** شماره ۹۷۷۱

آگهی استخدام

شهرداری بابل یکنفر مهندس و دو نفر تکنیسین‌نقشه بردار را با حقوق و مزایای مکفی بطور پیمانی استخدام مینماید داوطلبان میتوانند برای کسب اطلاع بیشتر به کارگزینی شهرداری مراجعه نمایند .

شهردار بابل ـ حسام‌الدین هاشمیان

دانشگاه جندی شاپور

آموزشگاه عالی پرستاری

آگهی قبول دانشجو

آموزشگاه عالی پرستاری تعدادی دانشجوی دختر که واجد شرایط زیر باشند برای سال تحصیلی ۵۰ـ۵۱ از طریق مسابقه و مصاحبه می‌پذیرد .

۱ـ دارا بودن دیپلم کامل متوسطه
۲ـ حداکثر سن ۲۵ سال
۳ـ مجرد بودن

داوطلبین میتوانند حداکثر تا روز پانزدهم شهریور مدارک لازم ذیل رابه آدرس اهواز باغ معین خیابان کیکاوس آموزشگاه عالی پرستاری ارسال و ثبت‌نام نمایند .

۱ـ دو برگ فتوکپی شناسنامه .
۲ـ شش قطعه عکس شش در چهار
۳ـ فتوکپی مدارک تحصیلی
۴ـ رسید پانصد ریال بابت ثبت‌نام که بحساب شماره ۲۰۲۳۳بانک ملی اهواز پرداخت شده باشد .

کارت ورودی امتحان روز شنبه ۲۰ شهریور ماه در محل‌آموزشگاه توزیع میگردد . دو روز بعد امتحان مسابقه انجام خواهد گرفت . تاریخ مصاحبه بعداًباطلاع قبول شدگان خواهد رسید . متقاضیان میتوانند برای کسب اطلاع بیشتر بدفتر آموزشگاه مراجعه نمایند .

آموزشگاه عالی پرستاری

۱ـ۲ آ ـ۳۷۱۰۶

تاریخ ۳ـ۶ـ۱۳۵۰ شماره ۲ر۱۸۷۳۶

شهرداری قم

«آگهی مزایده»

شهرداری قم باستناد بند ۲ـ از یکصد و هفتاد و هشتمین جلسه مورخ ۵۰ر۶ر۲۳ انجمن شهر قم شن و ماسه محدوده و حوزه نظارت شهر را باستناد ماده ۱۰۵ قانون شهرداریها برای مدت سه سال از تاریخ عقد قرارداد باشرایط زیر بمزایده میگذارد .

۱ـ پیشنهاد دهندگان بایستی ۱۰٪ مبلغ پیشنهادی را به حساب ۸۱۰۴ سپرده شهرداری در بانك ملی شعبه قم تادیه و فیش آنرا ضمیمه پیشنهاد خود در پاکت لاك مهر شده تا آخر ساعت اداری روز ۵۰ر۶ر۲۵ بدفتر شهرداری تسلیم و رسید دریافت دارند و باید رعایت منع مداخله کارمندان را پیشنهاد‌ـ دهندگان بنمایند .

۲ـ پیشنهادات رسیده در ساعت ۶ بعد از ظهر روز ۵۰ر۶ر۲۶ با حضور اعضاء کمیسیون مزایده باز و قرائت خواهد شد . و حضور پیشنهاد دهندگان در جلسه آزاد است .

۳ـ برنده مزایده بایستی شن و ماسه مورد نیاز شهرداری قم را مجانا بدهد و پیمانکاران شهرداری و یا سایر موسسات ملزم به‌خریدشن و ماسه خواهند بود .

۴ـ مقدار شنی که مقاطعه کار در هر سال از رودخانه استفاده مینمایدروزانه بالغ بر ۵۰ کامیون بظرفیت حد متوسط ۶ متر مکعب بارگیری خواهد نمود و بهرحال‌چنانچه باوسایل دیگر نیز حمل شود نباید از ۴۰۰۰۰ متر مکعب در سال تجاوز نماید . زیرا آگهی مزایده با توجه به بارندگیهای زمستانی و بهاره‌فقط برای مدت ۶ ماه که از هر لحاظ بتوان بهره برداری نمود در نظر گرفته شده و ادعای پیشنهاد دهنده‌مبنی‌براینکه حد متوسط کمتر از چهل هزار متر مکعب در سال استفاده نموده است قابل قبول نخواهد بود ودر مورد شرایط دیگر و نظارت‌شهرداری بنحوی که از هر لحاظ منافع شهرداری منظور گردد در قرارداد مربوطه مشخص و منظور خواهد شد . ضمنا در صورت توافق پیمانکار میتواند بماخذ ۲۵٪ کل قرارداد با اجازه شهرداری در هر سال پرداخت نماید .

۵ـ طرز پرداخت بهای شن و ماسه تعیین شده نسبت بهرسال بنقد و بقیه درسه قسط بحساب شهرداری تحویل و بقیه را قبض اقساط بسپارند و نیز در صورت خودداری و تاخیر در پرداخت بیش از یکماه سپرده مربوطه بحساب شهرداری ضبط وشهرداری‌میتواندقراردادرالغو وبهرکس‌مصلحت‌بداندواگذار کند

۶ـ کلیه هزینه های این قرارداد اعم‌از مالیات ـ عوارض و هزینه نشرآگهی‌وغیره بعهده برنده مزایده می‌باشد .

۷ـ به‌پیشنهادات مبهم و مشروط و مخدوش و آنهائی که بعد از ساعت مقرر داده‌شده ترتیب‌اثر داده نخواهد شد . وشهرداری در رد یا قبول یك‌یا کلیه پیشنهادات مختار است .

۸ـ سپرده نفرات اول و دوم و سوم تاعقدقرارداد با نفر اول پرداخت نخواهد شد .

۹ـ سپرده برنده مزایده در صورت امتناع از عقد قرارداد بنفع شهرداری ضبط خواهد شد .

آ ـ ۳۷۰۹۴ **حسین قاسمی‌نژاد ـ شهردار قم**

تاریخ ۹ر۵ر۱۳۵۰ شماره ۲۱۱۵۷۰۸

شهرداری قم

آگهی مزایده مجدد

شهرداری قم در اجرای بند ۶ ـ از یکصد و هفتاد و هشتمین جلسه انجمن شهر قم بهره‌برداری ازاستخر شنا و محوطه آنرا برا ی‌مدت ۵ سال با شرایط زیر بمزایده میگذارد.

۱ ـ تقاضا کننده بایستی بماخذ ۵٪ کل‌مبلغ پیشنهادی بحساب ۸۱۰۴ سپرده شهرداری وجه نقد تادیه و رسید آن را ضمیمه پیشنهاد خود نموده و تا آخر وقت روز ۵۰ر۶ر۱۹ پیشنهادات خود را در پاکت لاک و مهر شده در قبال دریافت رسید بدفتر شهرداری تسلیم نماید.

۲ـ به‌پیشنهادات مخدوش و مشروط ویافاقد رسید سپرده ترتیب اثر داده نخواهد شد.

۳ـ شهرداری در رد یا قبول یک یا کلیه پیشنهادات مختار است .

۴ـ کلیه هزینه از بابت برق ـ آب ـ حقوق نجات غریق وکلر و مایو و چاپ بلیط و دستمزد کارگران و ماموران حفاظت وهمچنین عوارض و مالیات و هزینه آگهی ها بعهده برنده مزایده میباشد و شهرداری هیچگونه تعهدی نخواهد داشت.

۵ـ سپرده نفر اول و دوم و سوم در صورت خودداری از انجام معامله بنفع شهرداری ضبط خواهد شد.

۶ـ برنده مزایده بایستی دستورات شهرداری را در مورد حفظ انتظامات و همچنین دستورات بهداشتی را ازنظر پاکیزگی آب ازهر نظر رعایت نماید.

۷ـ برنده مزایده متعهد است در انقضای مدت اجاره کلیه وسائلی را که برای استخر و محوطه تهیه نموده درصورتیکه مجددا برنده نشود برایگان بشهرداری واگذار نماید.

۸ـ پیشنهادات رسیده درساعت ۱۰ صبح روز دهم‌شهریور ماه ۱۰ر۶ر۵۰ جاری‌با حضور کمیسیون عالی مزایده باز وقرائت خواهد شد .

۹ـ حضور پیشنهاد دهندگان در جلسه آزاد است.

آ ـ ۳۷۰۹۶ **حسین قاسمی نژاد ـ شهردار قم**

جناب آقای هوشنك گنجی
مدیر کل محترم سازمان تربیت بدنی خوزستان

انتصاب بسیار شایسته آنجناب را که بارقه امیدی برای جوانان شاهدوست و میهن‌پرست کشور است صمیمانه تهنیت گفته ـ توفیق هرچه بیشتر را در اجرای منویات عالی شاهنشاه آریامهر از خداوند مسئلت دارد.

آ ـ ۳۷۱۱ **اهواز ـ هوشنك شکوهی**

نشانی های جدید شعبه وباجه بانك ملی ایران در لندن

بمنظور دسترسی فوری و تسریع بیشتر در انجام امور بانکی بازرگانان ، مسافرین و دانشجویان مقیم انگلستان ، نشانی‌شعبه و باجه بانک ملی ایران در لندن بشرح زیر اعلام میگردد :

نشانی جدید شعبه بانك ملی ایران در لندن :

BANK MELLI IRAN,
London, Branch,
113-116 Leadenhall St.,
LONDON, E.C.3A 4AR
Tel: 01-623 3591

نشانی باجه بانك ملی ایران درکنزینگتون (نزدیك سفارت شاهنشاهی) :

BANK MELLI IRAN
Kensington Sub-Branch'
2 Cumberland House,
High Street Kensington'
LONDON, W.8.
Tel: 01-937-2554

بانك تعاون کشاورزی ایران

باطلاع میرساند

قرعه‌کشی جوائز سالانه حساب پس‌انداز نوین در مهر ماه مقارن با برگزاری جشنهای دوهزارو پانصد ساله شاهنشاهی ایران انجام خواهد شد .

شرط شرکت در این قرعه‌کشی داشتن حداقل یکهزار ریال موجودی تا پایان روز ۱۵ شهریور ماه ۱۳۵۰ میباشد .

آگهی استخدام

شرکت‌شبرنك‌جهت‌توسعه‌فروش چندنفر را باشرایط زیر استخدام مینماید :

۱ ـ داشتن دیپلم کامل متوسطه یا بیشتر
۲ـ دانستن زبان انگلیسی
۳ ـ سن بین ۲۳ الی ۳۲ سال .
۴ ـ چون اتومبیل در اختیار افراد گذارده می شود داشتن گواهینامه الزامی است .
۵ ـ داشتن برگ خاتمه خدمت یا معافی دائم غیر پزشکی .

داشتن تجربه فروش کمك کننده است ولی ضروری نمیباشد .

واجدین شرایط مشخصات کامل خود را کتبا به نشانی شرکت شبرنك خیابان تخت جمشید‌ـ مقابل سفارت ام یکا شماره ۳۶۷ ارسال دارند.

کولر DESERTMASTER کریر مخصوص مناطق گرمسیری ساخته شده است

که تا ۵۲ درجه سانتیگراد بخوبی کار میکند DESERTMASTER کریر

بهترین کولر برای خوزستان وسایر مناطق گرمسیری

نماینده انحصاری: شرکت سهامی شعله خاور تخت جمشید، چهارراه بهمار، تلفن: ۲۶ـ ۸۲۹۰۲۱

نماینده پخش درخوزستان شرکت وحدت ـ اهواز

نمایندگان فروش :

اهواز: فروشگاه رسولی خیابان‌پهلوی‌ـاهواز : فروشگاه پرسی گاز فلکه مجسمه‌ـ اندیمشك : فروشگاه عبدالصمد اقبال ـشوش : فروشگاه عبدالرضا معمارزاده ـ دزفول:فروشگاه‌دوآبگران ـمسجدسلیمان: فروشگاه محمد رضا شالباف ـ امیدیه : فروشگاه مرتضوی و مقدم ـ بهبهان : فروشگاه حسن حقشناس ـ دوگنبدان : فروشگاه شنبه گرجی‌زاده ـ بوشهر : فروشگاه چینی ـ بندرعباس : فروشگاه ارمغان‌ـ آبادان: فروشگاه فرید‌ـبندرلنگه: تجارتخانه تراکمه و پسران

شرکت سهامی پارس‌سرام

اولین تولیدکننده چینی بهداشتی درایران

ازکلیه فروشندگان ومصرف کنندگان محترم تهران وشهرستانها دعوت مینماید برای خرید چینی بهداشتی پارس سرام مستقیما به

شرکت‌سهامی‌پارس‌سرام

خیابان ویلا خیابان دامغان شماره ۲۵ تلفنهای ۲۳ تا ۸۲۱۸۳۲ ۸۳۰۹۲۱ مراجعه فرمایند