



始



昭和七年

栃木縣統計書

第二編

(學事)

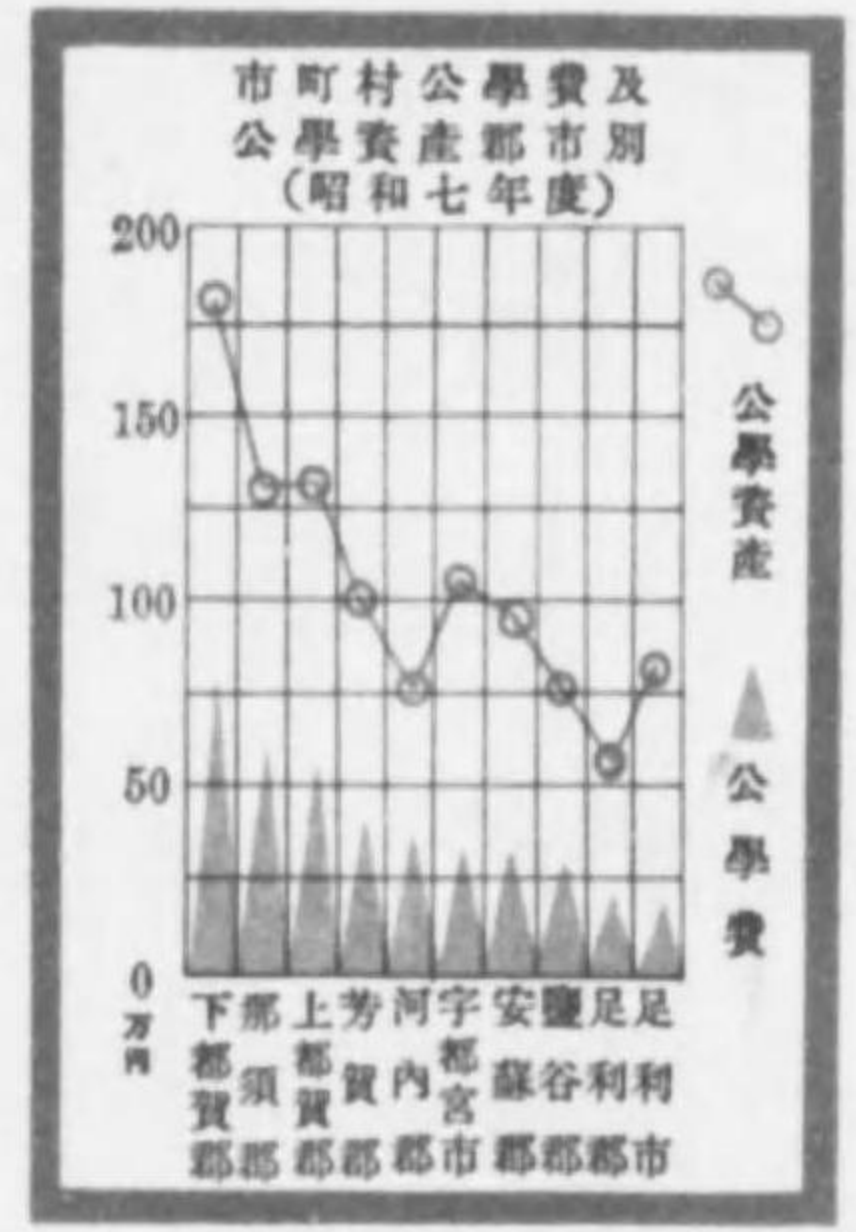

栃木縣

昭和九年刊行

正 誤 表				
頁	表	欄	行	誤 正
21	第一	7	14	1.183 1.188
29	第一二(下欄)	8	29	36 38
37	第二〇	9	10	4 5
38	"	9	"	84 96
38	"	7	9	118 98
"	"	10	10	75 118
40	第二二	4	2	64 61
44	第三七	14	15	4.303 4.203
48	第三二	15	5	676 675
"	"	6	6	428 427
49	第三四	7	5	控欄 50
"	"	8	"	" 79
"	"	9	"	" 68
"	"	10	"	" 1
"	"	11	"	" 197
"	"	12	"	" 15.2
"	"	13	"	" 17.9
"	"	14	"	" 88.4
"	"	15	"	" 1
"	"(中欄)	11	1	26 25
52	第三九	8	10	* 18 * 17
56	第四五	11	5	17 7
"	"	14	4	459 453
"	"	6	15	64 65
"	"	13	13	29 20
57	第四七	9	4	23 24
60	第五二	5	5	16 18
64	第五六	7	18	2.539 2.529
"	"	41	41	431 631
70	第六〇	4	5	* 16 * 26
73	第六六	"	"	55 45
74	第六七	10	17	542 54
"	"	11	7	686 86
77	第七〇	17	5	275 265
79	第七三	4	31	359 259
107	下欄	6	5	186.621 272.461
"	"	6	6	18.183 31.571
"	"	7	7	10.759 29.865
"	"	8	8	13.077 13.637
"	"	9	9	7.097 7.549
"	"	10	10	7.540 12.568
"	"	11	11	6.759 54.056
109	上欄	7	5	* 873.881 1.238.196
"	"	6	6	48.576 85.719
"	"	7	7	74.987 190.397
"	"	"	"	* 1.727 * 2.437
"	"	8	8	117.845 142.841
"	"	9	9	349.959 429.655
"	"	10	10	23.355 60.141
"	"	11	11	69.083 126.629
"	"	12	12	87.837 92.567
"	"	13	13	94.479 101.777



栃木縣統計書

第二編

學 事

栃 木 縣

昭和九年刊行



市町村公學費一世帯當負擔額郡市別
(昭和七年度)

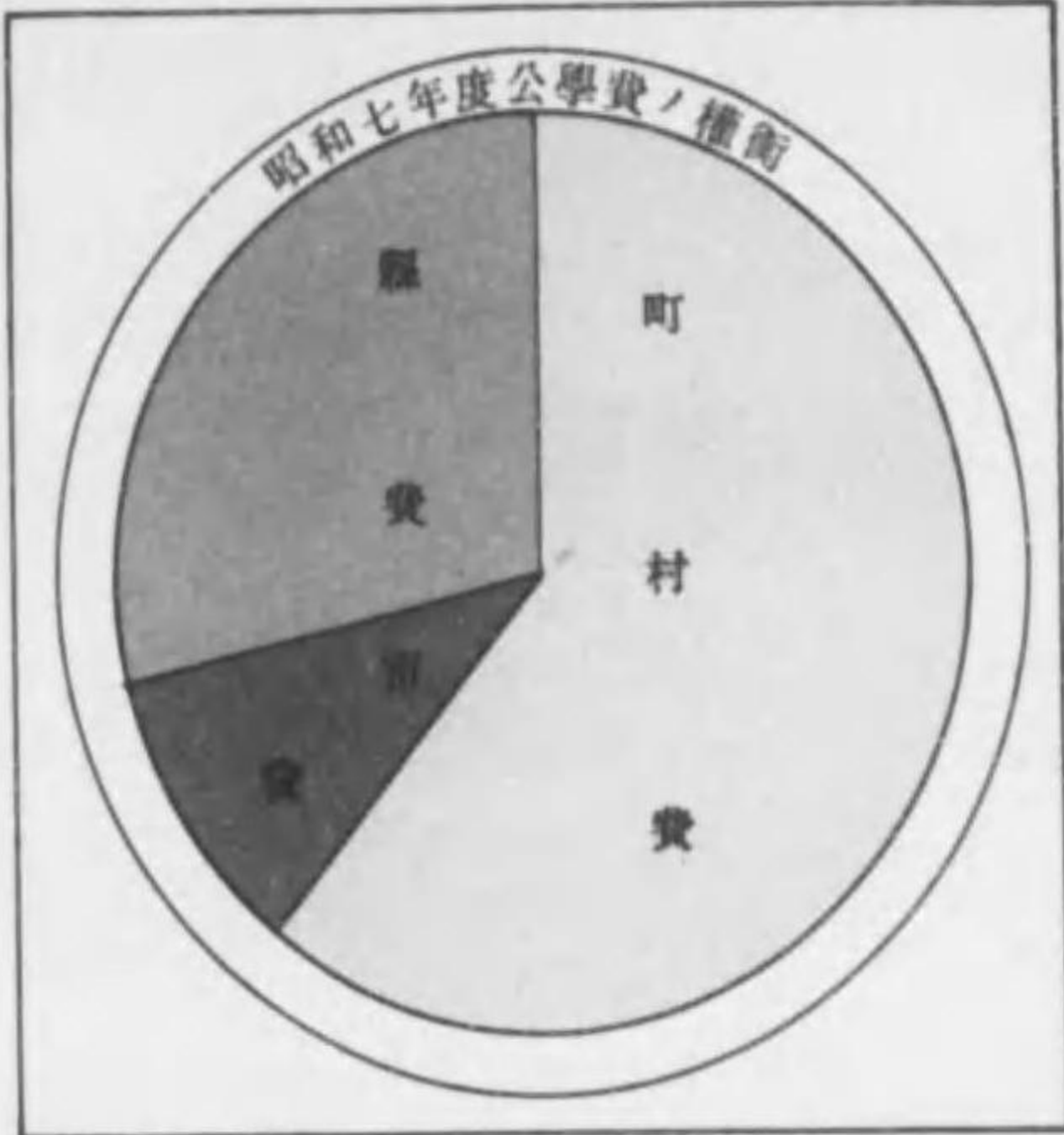
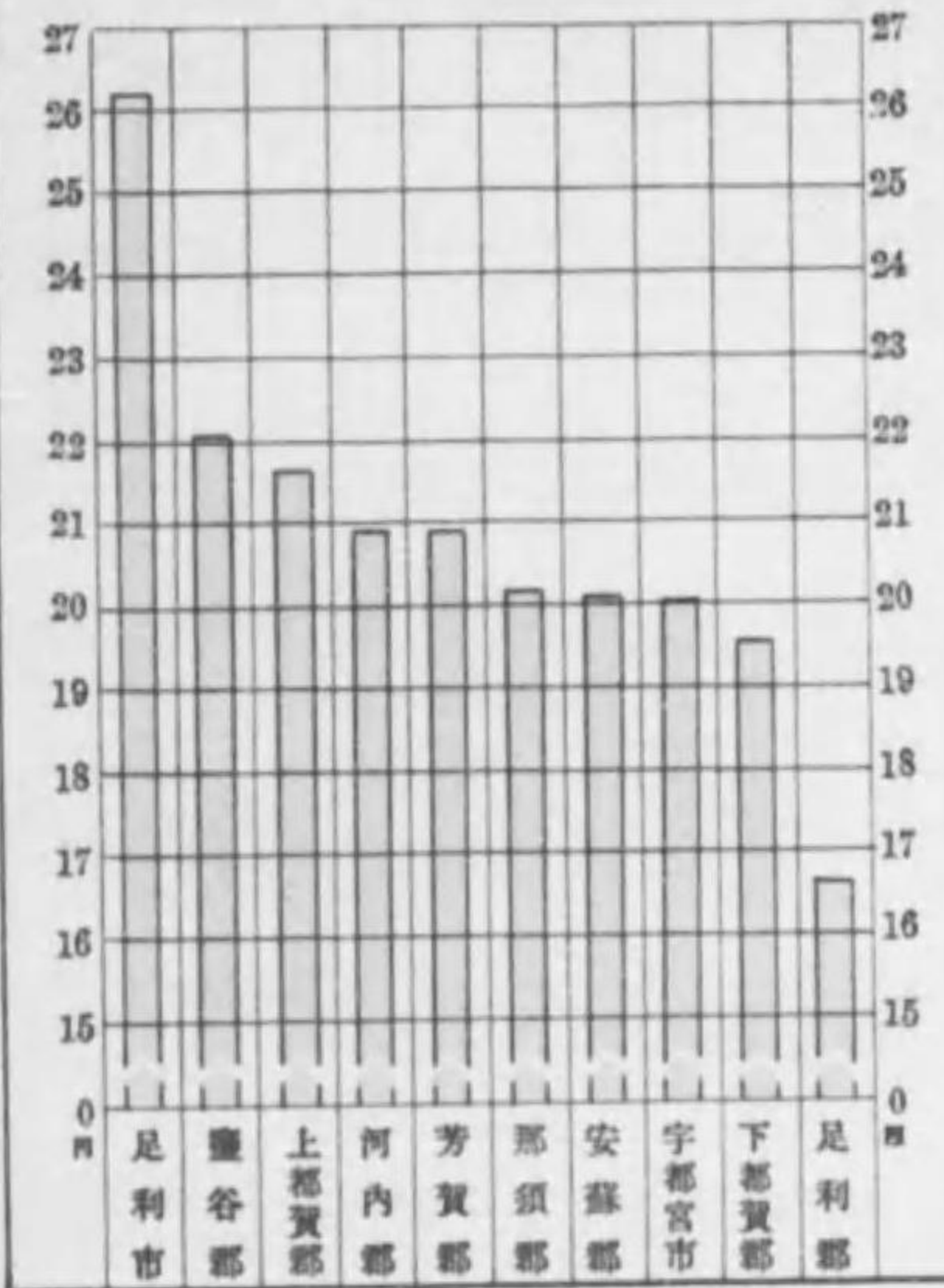

公學費累年比較

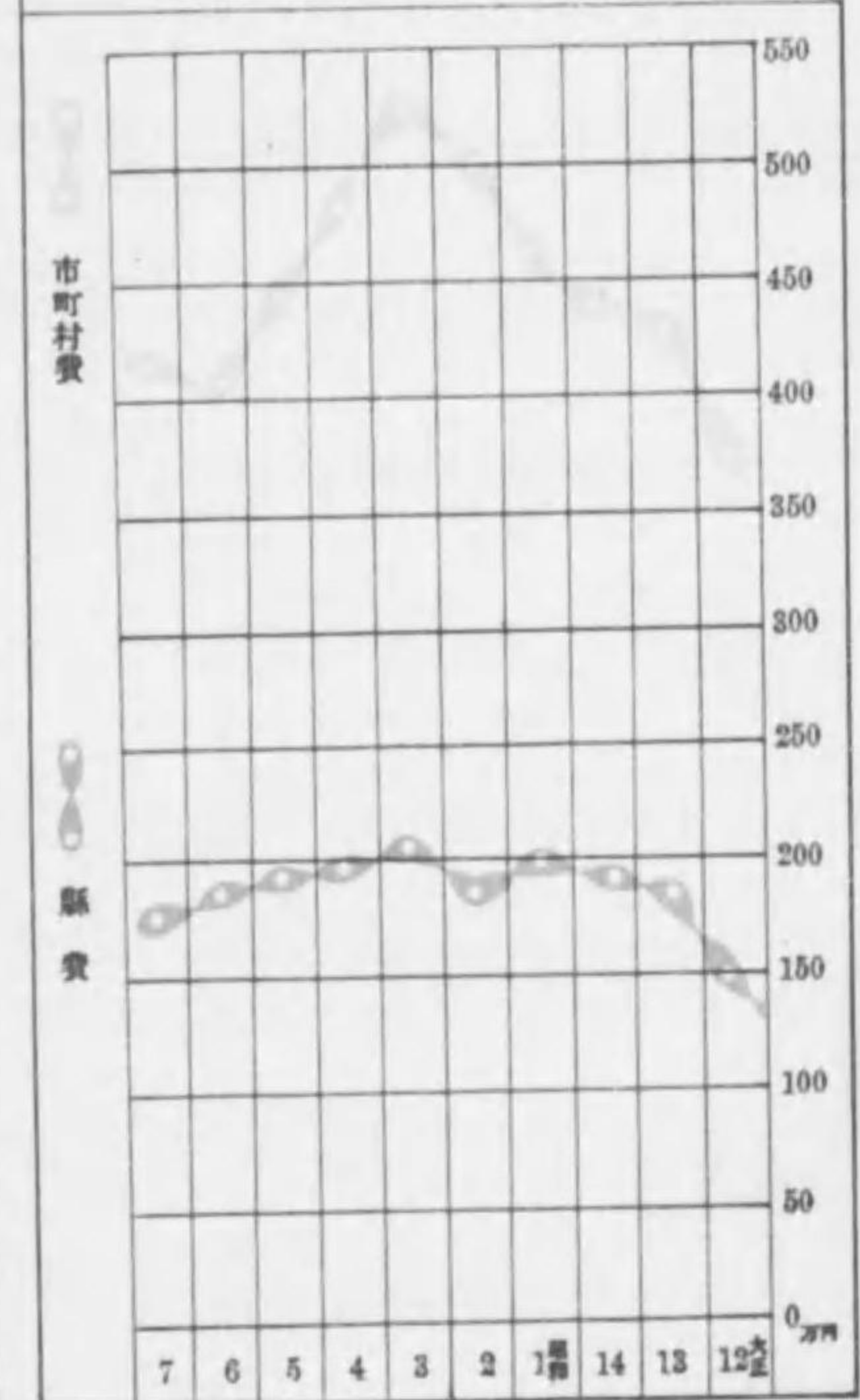

中等學校入學志願者累年比較

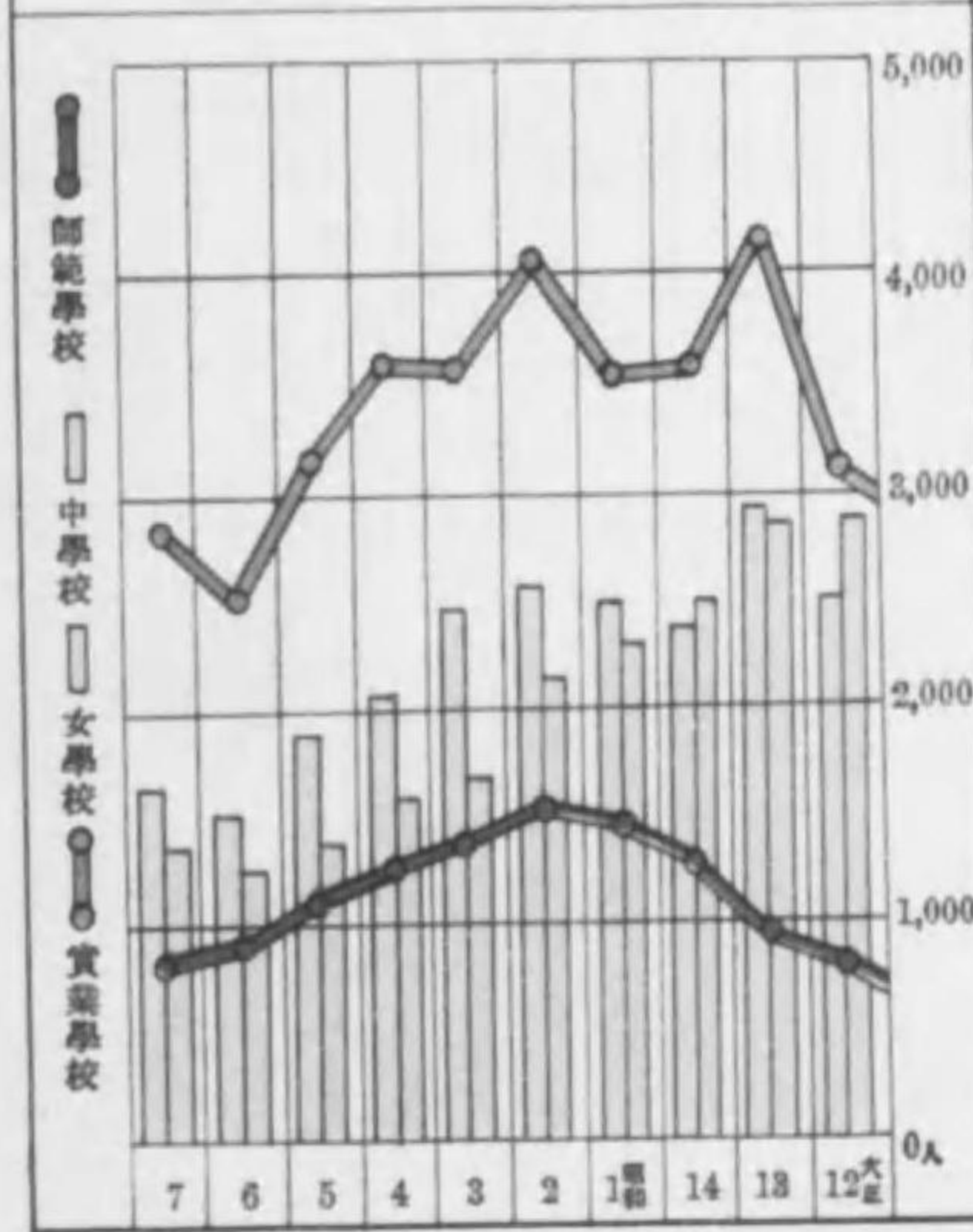

市町村公學費一世帯當負擔額郡市別
(昭和七年度)

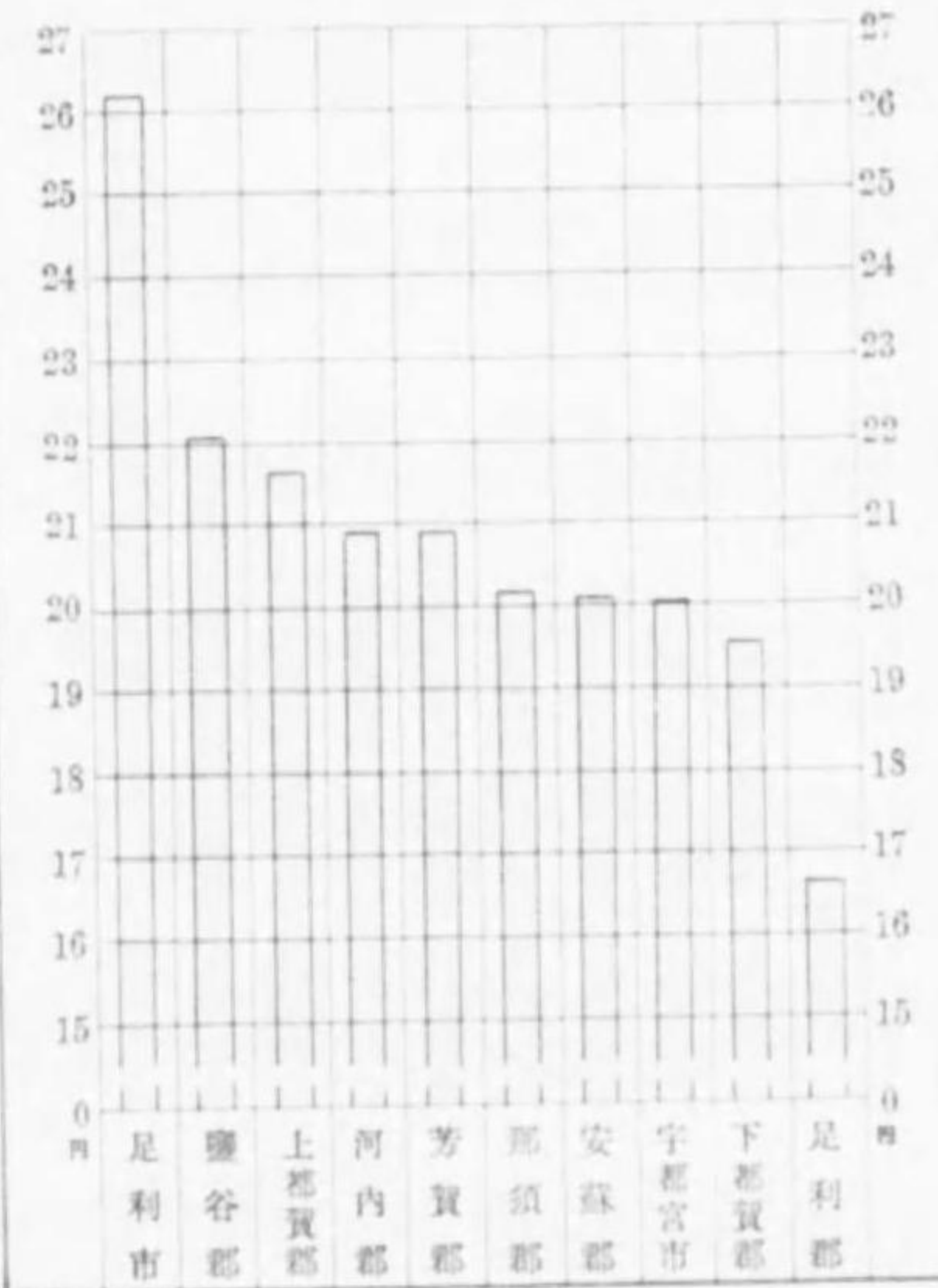

昭和七年度公學費ノ構成

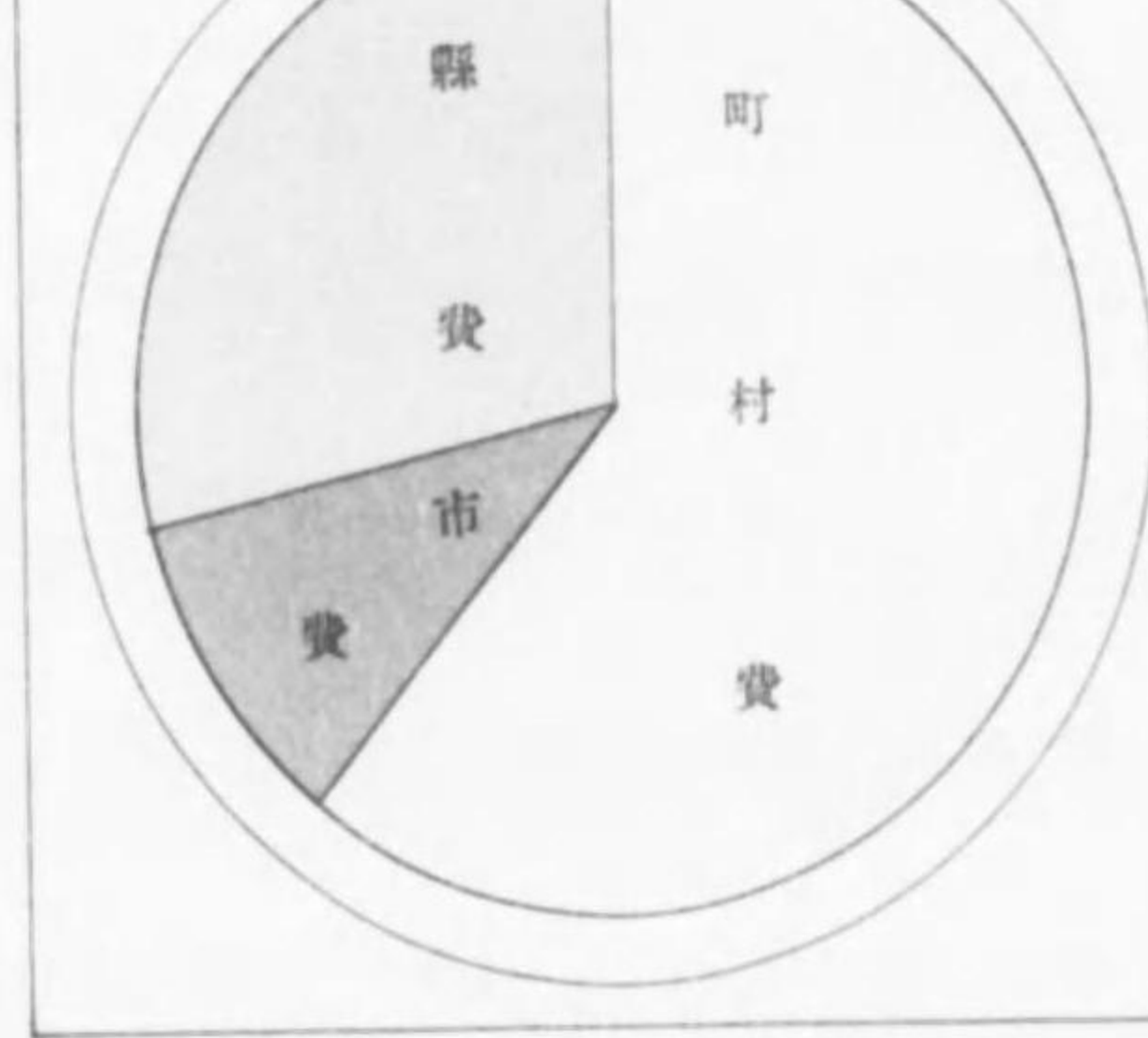

公學費累年比較

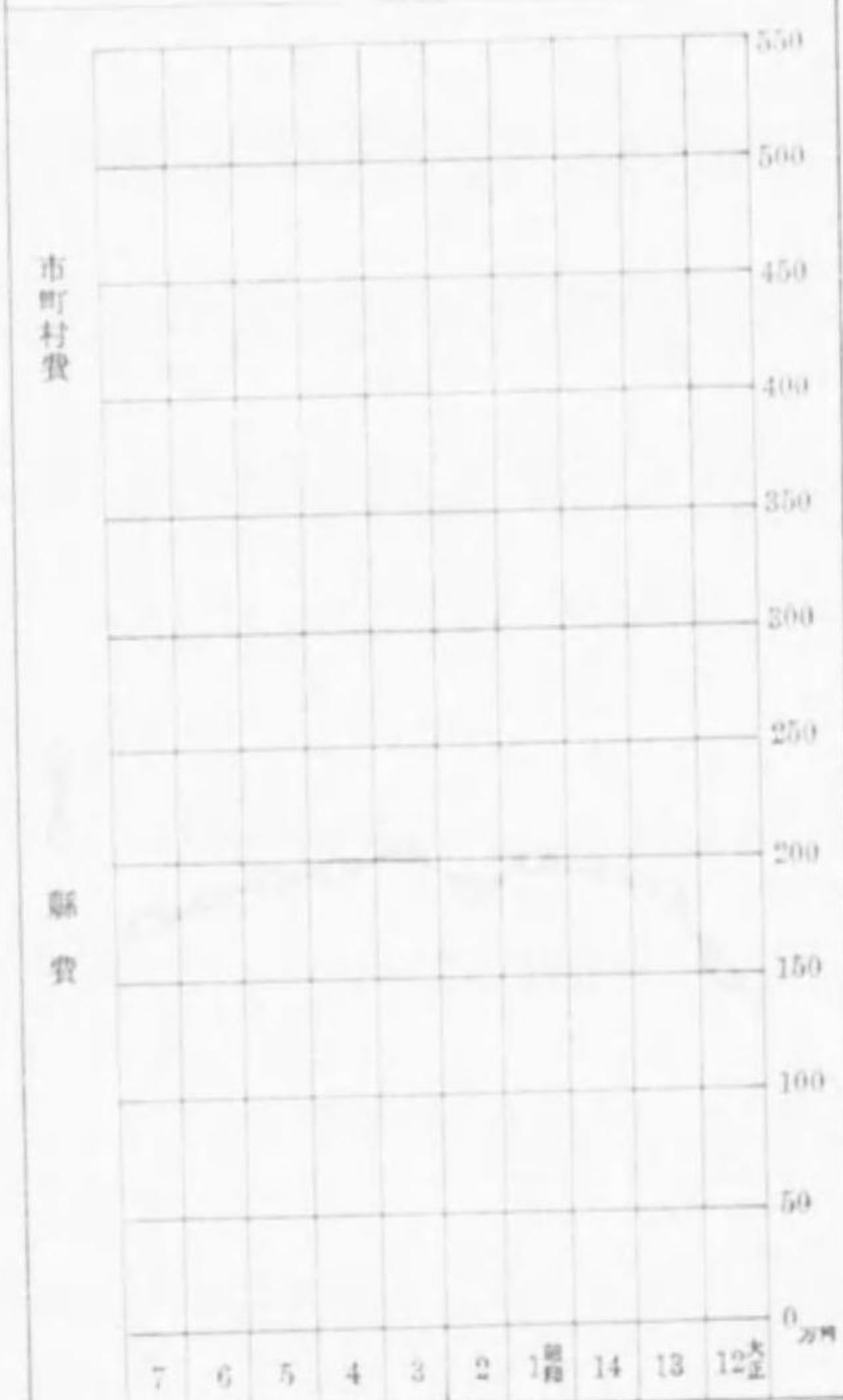

中等學校入學志願者累年比較

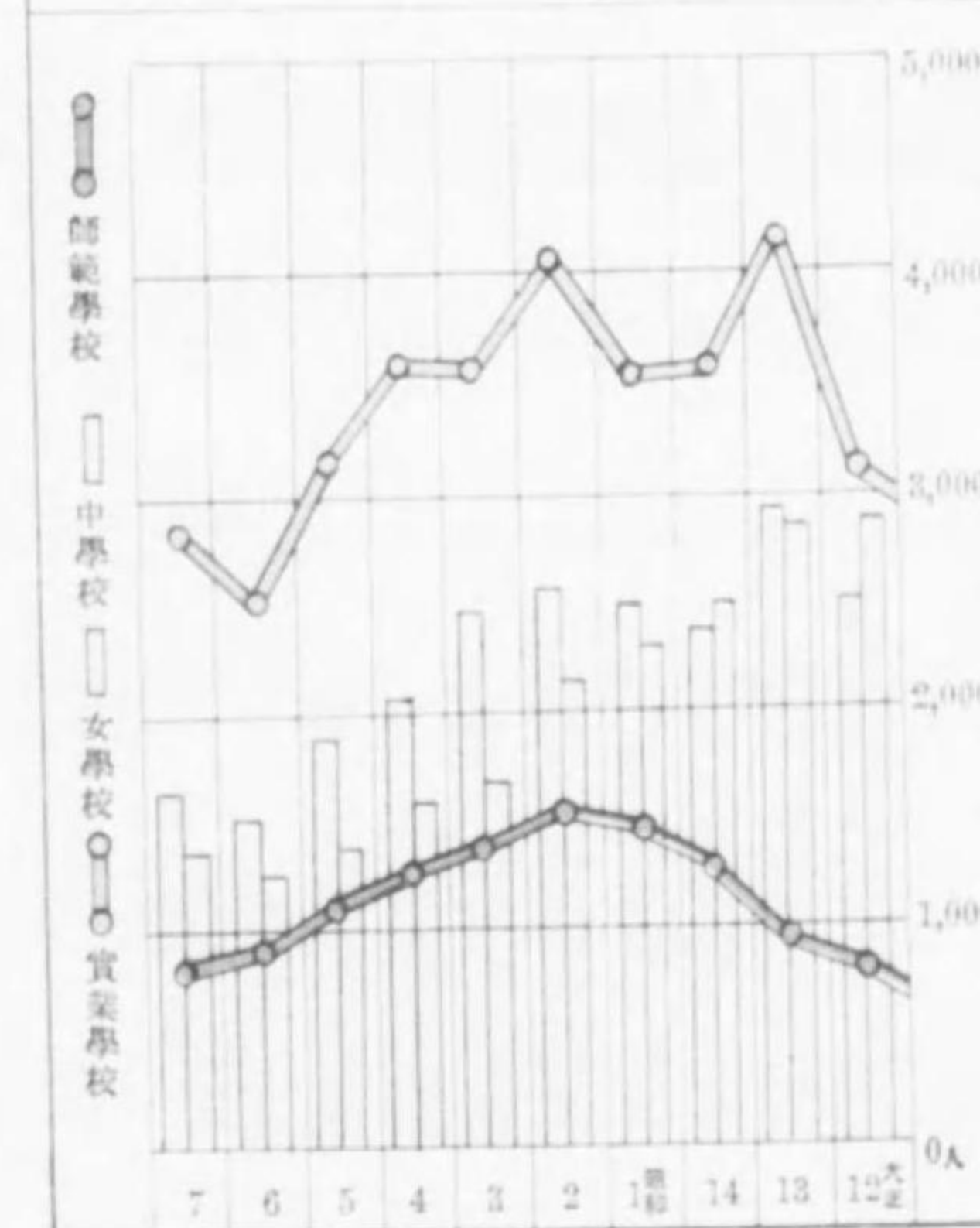

昭和七年 栃木縣統計書第二編

目次

學事年報取調條項..... 1

學齡兒童

- 第一 現在戶口及學齡兒童.....21
- 第二 學齡兒童就學及不就學.....21
- 第三 學齡兒童就學者種別.....22
- 第四 學齡兒童不就學者種別.....23
- 第五 學齡兒童中盲聾啞者.....24

小學校

- 第六 小學校數.....25
- 第七 補習科ヲ置ク市町村立小學校.....26
- 第八 加設科目ヲ課スル市町村立小學校.....26
- 第九 僻地ノ小學校.....27
- 第一〇 小學校學級.....27
- 第一一 學級別尋常小學校.....28
- 第一二 學級別尋常高等小學校.....28
- 第一三 學級別高等小學校.....30
- 第一四 小學校教員總數.....30
- 第一五 尋常小學校教員.....31
- 第一六 高等小學校教員.....32
- 第一七 小學校教員月俸額.....33
- 第一八 尋常小學校教員月俸額.....34
- 第一九 高等小學校教員月俸額.....35
- 第二〇 小學校教員加俸.....36
- 第二一 小學校教員住宅.....39
- 第二二 市町村立小學校正教員在職別.....39
- 第二三 小學校兒童總數.....41
- 第二四 小學校兒童日ノ出席平均數.....42
- 第二五 小學校兒童日ノ缺席平均數.....42
- 第二六 小學校兒童出席割合.....43
- 第二七 小學校入學者.....44
- 第二八 小學校卒業生.....45
- 第二九 小學校授業料.....46

師範學校及教員免許

- 第三〇 師範學校教員.....47
- 第三一 師範學校長及正教員在職年數別.....47
- 第三二 師範學校學級及生徒並卒業生.....48
- 第三三 師範學校本科學年成績.....48
- 第三四 師範學校入學志願者並入學者.....49
- 第三五 師範學校退學者學年別.....49
- 第三六 師範學校退學者事由別.....50
- 第三七 小學校教員及幼稚園保母免許狀授與人員.....50
- 第三八 小學校教員及幼稚園保母檢定.....51

中學校

- 第三九 中學校教員.....52
- 第四〇 縣立中學校長及正教員在職年數別.....52
- 第四一 中學校學級及生徒並卒業生.....53
- 第四二 中學校生徒本科學年成績.....54
- 第四三 中學校卒業生ノ現況.....54
- 第四四 中學校入學志願者並入學者.....55
- 第四五 中學校退學者學年別及事由別.....56

高等女學校

- 第四六 高等女學校教員.....57
- 第四七 公立高等女學校長及正教員在職年數別.....57
- 第四八 高等女學校生徒並卒業生.....58
- 第四九 高等女學校本科並實科學年成績.....58
- 第五〇 高等女學校入學志願者.....59
- 第五一 高等女學校入學者.....59
- 第五二 高等女學校退學者學年別.....60
- 第五三 高等女學校退學者事由別.....61

實業學校

- 第五四 實業學校(甲)教員.....62
- 第五五 公立(甲)實業學校長及正教員在職年數別.....63
- 第五六 實業學校(甲)生徒並卒業生.....64
- 第五七 實業學校(甲)生徒並本科學年成績.....66

目次

第五八 實業學校(甲)卒業生ノ状況	67	第八九 公立圖書館費々日別	89
第五九 實業學校(甲)入學志願者入學者退學者	68	第九〇 縣市町村公學收入種類別	90
第六〇 實業學校(乙)教員	70	第九一 縣公學收入種類別	90
第六一 公立(乙)實業學校校長正教員在職年數別	70	第九二 市町村公學收入種類別	90
第六二 實業學校(乙)生徒始卒業生	71	第九三 尋常小學校ニ屬スル公學收入費々日別	91
第六三 實業學校(乙)卒業生ノ状況	71	第九四 尋常高等小學校ニ屬スル公學收入費々日別	91
第六四 實業學校(乙)入學志願者入學者退學者	72	第九五 高等小學校ニ屬スル公學收入費々日別	92
第六五 實業補習學校(農業)	73	第九六 師範學校ニ屬スル公學收入種類別	92
第六六 實業補習學校(商業)	73	第九七 中學校ニ屬スル公學收入種類別	92
第六七 實業補習學校(其他)	74	第九八 高等女學校ニ屬スル公學收入種類別	93
各種教育機關		第九九 實業學校(甲)ニ屬スル公學收入種類別	93
第六八 各種學校	76	第一〇〇 實業學校(乙)ニ屬スル公學收入種類別	94
第六九 盲及盲啞學校	77	第一〇一 實業補習學校ニ屬スル公學收入都市別	94
第七〇 幼稚園	77	第一〇二 公立青年訓練所ニ屬スル公學收入都市別	95
第七一 公立青年訓練所	78	第一〇三 圖書館ニ屬スル公學收入都市別	95
第七二 青年團	78	第一〇四 尋常小學校公學費産都市別	96
第七三 圖書館	79	第一〇五 尋常高等小學校公學費産都市別	96
學校衛生職員		第一〇六 高等小學校公學費産都市別	98
第七四 公立學校衛生職員學校別	80	第一〇七 師範學校公學費産學校別	98
第七五 小學校衛生職員都市別	80	第一〇八 中學校公學費産學校別	100
學事經濟		第一〇九 高等女學校公學費産學校別	100
第七六 縣市町村公學費種類別	81	第一一〇 實業學校(甲)公學費産學校別	102
第七七 縣公學費種類別	81	第一一一 實業學校(乙)公學費産學校別	102
第七八 市町村公學費種類別	81	第一一二 實業補習學校公學費産都市別	104
第七九 尋常小學校費々日別	82	第一一三 公立青年訓練所公學費産都市別	104
第八〇 尋常高等小學校費々日別	83	第一一四 圖書館公學費産都市別	106
第八一 高等小學校費々日別	83	第一一五 尋常小學校基本財産積立金都市別	106
第八二 師範學校費々日別	84	第一一六 尋常高等小學校基本財産積立金都市別	108
第八三 中學校費々日別	84	第一一七 教育資金	108
第八四 高等女學校費々日別	84	第一一八 兒童就學獎勵資金	110
第八五 實業學校(甲)費々日別	86	第一一九 男女青年團體事業獎勵資金	110
第八六 實業學校(乙)費々日別	88	第一二〇 市町村立小學校教員加俸資金	110
第八七 實業補習學校費々日別	88	第一二一 公立學校職員年功加俸資金	110
第八八 公立青年訓練所費々日別	89		

昭和七年度學事年報取調條項

甲 款

一. 管内學事ノ狀況

初等教育ニ於テハ前年度ニ引續キ各郡市ニ於テ小學校連同研究會ヲ開催シ施設經營ヲ始メ教授訓練養護設備等ノ全般ニ亘リ之ヲ研究指導スルニ專リ郡土教育、作業教育、公民教育ノ實際研究ヲ爲メニ縣内十校ノ研究學校ヲ指定シ之ヲ中心トシテ縣内全般ニ研究ヲ遂ケシムルコトニ努メタリ

補習教育ニ於テハ本年度ニ於テモ補習學校振興研究會ヲ開キ縣内五校ヲ選定シテ施設經營職員研究情況實習作業事項訓練施設、地方教化情况等ニ關スル研究ヲ行ヒタリ

中等教育ニ於テハ研究總會及各學科別研究會ヲ開催シ生徒訓育及各學科學習指導ノ研究ヲ行ハシメタリ之要スルニ本年度ニ於ケル學事施設ハ專ラ前年度ノ事業ヲ繼承シ内容ノ充實ニ努メタリ

此等ニ關スル主ナル事項ヲ舉クレハ左ノ如シ

(イ) 教員ノ學力補充

中等教員ノ方面ニ於テハ各科研究部會ヲ開催シテ各科教授ノ改善並生徒訓育ノ刷新ニ努メタル外思想問題ニ關スル講習會及數學歴史農業修身公民ニ關スル講習會ヲ開キテ教員ノ學力補充ヲ圖リタリ

初等教育ニ於テハ思想問題作業教育ニ關スル講習會ヲ開キタル外前年通り小學校長會小學校組合會其ノ他各種ノ會合ニ於テ努メテ研究修養ヲ促シ尙夏冬ノ休業又ハ日曜等ヲ利用シ各種ノ講習會ヲ開設シテ教員ノ學力補充ヲ圖リ又兩師範學校附屬小學校協議會ヲ中心トシテノ初等教育研究會ヲ督勵シ春秋二回教育研究會ヲ開催シ初等教育ノ改善ヲ圖リタリ其ノ他研究獎勵補助金ヲ交付シテ小學校教員ノ研究修養ヲ勸奨シ教員研究發表會開催シテ平素ノ研究ヲ發表セシムル等教員ノ研究ヲ助長シ教育ノ内容漸次充實進歩シ成績亦見ヘキモノアルニ至レリ

(ロ) 補習教育

補習教育ニ在リテハ益々振興改善ノ必要ヲ認メ小學校長會議補習學校長會議等ニ之カ設置内容ノ改善等ヲ督勵シタリ又女子補習教育ノ獎勵ニ對シテモ大ニ努力シタル結果是亦著シキ増加ヲ見ルニ至レリ然レトモ内容改善ニ就キテハ大ニ刷新ノ餘地アルヲ認メ實業教員養成所ノ入所ヲ獎勵シ専任教員ノ増加ト之カ優遇トヲ講ジツ、アリ

(ハ) 學校ノ設備

中等學校ニ於テハ專ラ設備ノ充實ニ努メタリ
小學校ニ於テハ兒童數ノ増加及設備改善ノ必要上校舍ノ新築又ハ増築ヲ爲セルモノ19校敷地ヲ擴張セルモノ15校ナリ其ノ他兒童用機關掛ノ改造、理科、体操、其他ノ機械器具並參考圖書等設備ニツキテモ年々補充ノ方法ヲ講シ一般設備ノ完成ヲ期シツ、アリ學校衛生上ノ設備ニ至リテハ近時學校醫ノ活動ト一般ノ理解トニヨリ稍々見ルヘキモノアルニ至リタルハ喜フヘキ現象ナリ、サレト尙遺憾ノ點アルヲ以テ之カ設備ノ充實ニツキ不斷ノ注意ヲ拂ヒツ、アリ

二. 學齡兒童

(イ) 就學ニ關スル規則施行ノ狀況

前年度ニ引續キ法令ニ基キ學齡兒童ノ就學出席ヲ督勵セリ最近五ケ年間ノ就學狀況左ノ如シ

年 度	男	女	男 及 女
(昭和)..... 3	99.65	99.60	99.64
4	99.87	99.59	99.66
5	99.73	99.66	99.70
6	99.74	99.67	99.70
7	99.74	99.67	99.70

(ロ)就學獎勵ニ關スル特殊施設事項

就學獎勵ニ關シテハ法規ノ勵行ト共ニ市町村長ヲシテ兒童保護會又ハ獎勵會等ヲ督勵セシメ市町村長ニ於テハ吏員ヲ派シ又ハ學務委員、方面委員ノ活動ニ依リ就學歩合ハ漸次向上ヲ見ツ、アリ尙縣ニ於テハ學齡兒童就學獎勵規程ヲ設ケ貧困兒童ノ就學督勵ニ努力シツ、アリ

(ハ)小學令第三十六條第一項但書ニ依ルモノニ就テハ該當ナシ

(ニ)就學猶豫又ハ免除ノ狀況

年 度	就 學	不 就 學	學齡兒童中不就學歩合
(昭和)..... 6	103,362	263	0.26
7	101,489	341	0.33
7	106,370	276	0.26
7	104,579	349	0.33

右七年度ノ就學猶豫及免除者左ノ如シ

	猶 豫 者	免 除 者	計
未々就學者	76	73	149
セサレ者	57	145	202
就學中ノ者	121	6	127
計	265	125	390

學齡兒童中就學猶豫及免除事由別

	就 學 猶 豫			就 學 免 除			合 計
	疾病	貧困	其ノ他	疾病	貧困	計	
(昭和)..... 7	109	76	12	197	79	—	276
	93	160	12	265	84	—	349

三.小 學 校

(イ)小學校ノ設置廢合設備ノ狀況

小學校ノ總數市町村立及私立ヲ合セ404校外ニ附屬小學校2校アリ其ノ狀況左ノ如シ

	尋常小學校	尋常高等小學校	高等小學校	計
師範附屬	—	—	2	2
市町村立	197	200	4	401
私立	1	2	—	3
計	198	204	4	406

右ノ外尋常科教授ヲナス分教場95校、高等科修業年限三ケ年ノ小學校2校アリ
 小學校ノ配置ハ概シテ適當ナルモ中ニハ一町村十餘校少ナクモ三、四校存スルモノアリ兒童通學距離ヨリ見ルモ又財政上ヨリ見ルモ整理統一ノ必要トスルモノ尙尠シトセス之カ整理ニ關シテハ充分ノ方法ヲ講シ遺憾ナキヲ期シツ、アリ
 校舎ノ設備ニ關シテハ改築又ハ増築ヲ圖リ近年著シク面目ヲ改メツ、アリ本年度敷地ノ擴張又ハ増築ヲ實施セルモノ左ノ如シ

敷地ヲ擴張セルモノ 15校
 増築又ハ改築ヲ爲シタルモノ 19校

其ノ他機械器具ノ設備モ漸次完成ノ域ニ進ミツ、アリ尙家事科及手工科ニ於ケル設備並兒童用机、腰掛ノ設備等モ着々之カ改善ニ向ヒツ、アリ

(ロ)學級編制

小學校ニ於ケル學級數ハ左ノ如シ

	尋 常 科		高 等 科		合 計	
	正教科	補習科	正教科	補習科	正教科	補習科
三月一日						
(昭和)..... 6	3,410	2	630	—	4,040	4
7	3,457	2	642	—	4,099	4

尋常科一學級兒童數ノ最多88人、最少11人、平均52人7分、高等科ハ最多81人、最少27人、平均46人1分ニシテ概シテ良好ニ屬ス、然レトモ財界不況ノ影響ニ依リ極端ニ學級ヲ縮小シ制限以上ノ兒童數一學級ニ編制シタルモノアルコト、都市ノ學校ハ何レモ村落ノ學校ニ比シ一學級ノ兒童數多キコトハ遺憾トスルコトコソナリ

(ハ)二部教授ノ狀況

二部教授ヲ學校ノ方進トシテ施行シタルモノ全ク無ク増改築等ノ關係ヨリ止ムナク實施シタルモノ2校アリ

(ニ)小學校令施行規則第三十五條第二項ニ依リ三學級毎ニ本科正教員二人ヲ置ク學校ニ關スル狀況

本縣ニハ之ニ關スル實施事項ナシ

(ホ)私立學校ノ狀況

私立小學校ハ尋常小學校ニ1校、尋常高等小學校ニ2校アリ總計學級數37、兒童數1,912人ナリ

	尋 常 小 學 校		尋 常 高 等 小 學 校		計	
	學 校 數	兒 童 數	學 校 數	兒 童 數	學 校 數	兒 童 數
單 級	1	71	—	—	1	71
十 二 學 級	—	—	1	564	1	564
三 十 四 學 級	—	—	1	1,277	1	1,277
計	1	71	2	1,841	3	1,912

右ハ高林村ニ於ケル貴族ノ開墾地及大工場ノ所在地足尾町ナルカ設備ハ完全ニシテ教育上遺憾ノ點ナキモノト認ム

(へ)補習科及加設科目ニ關スル狀況

補習科ヲ設クル學校ハ其ノ數少ナク然モ其ノ多クハ女兒童ノタメニ主トシテ裁縫科ヲ課スルモノニシテ男兒童ノタメニ補習科ヲ設クル學校ハ其ノ數極メテ少ナシ
加設科目トシテハ尋常科ニ於テ手工科・高等科ニ於テ英語科ヲ課スルモノ一般ノ趨勢トス

(ト)授業料ニ關スル狀況

管内ノ市町村立高等小學校及尋常高等小學校高等科ニシテ授業料ヲ徴收スルモノ 192校ニシテ定額ヲ納ムルモノ、一人當最多金額町村ニ在リテハ30錢、市ニ在リテハ60錢、最寡金額町村ニ在リテハ20錢、市ニ在リテハ50錢ナリトス
尋常小學校ニシテ之ヲ徴收スルモノナシ
定額ヲ超エテ徴收スル町村ノ最多額ハ60錢ナリ

(チ)教員ノ需要供給ニ關スル狀況

教育ノ進歩發展ニ伴ヒ資格アル優良教員ヲ要求スル聲高ク又本年度ハ町村經濟不況ノ折ニモ拘ハラス學級増加ヲ來シ正教員需要ハ非常ニ其ノ數ヲ増加セリ
之カ爲ニ正教員ノ補充ニ就テハ頗ル注意ヲ拂ヒ師範學校卒業生ハ全部之ヲ配置スルハ勿論教育講習會ヲ開催シ教育研究ヲ奨励シ試験檢定、無試験檢定ニ依ル資格向上ノ途ヲ講シ以テ補充ヲ爲シ漸次資格者ノ充實ニ向ヒツ、アリ
尙最近五ケ年間ニ於ケル本科正教員配置狀況ヲ示セハ左ノ如シ
十學級ニツキ本科正教員配置歩合

	(昭和)……3	4	5	6	7
尋常小學校	8.51	8.65	8.96	9.14	9.32
尋常高等小學校	12.17	12.02	11.87	11.13	10.98

現在各種教員數左ノ如シ(附屬小學校ヲ含マス)

	男	女	計
本科正教員	2,057	1,166	3,223
専科正教員	635	69	704
准教員	15	141	156
代用教員	17	50	67
計	196	69	265
計	1	—	1
計	61	103	164
計	7	9	16
計	2,239	1,481	3,720
計	663	128	791

之ヲ前年度ニ比スレハ本科正教員ニ於テ55人ヲ増シ専科正教員ニ於テ2人ヲ減シ准教員ニ於テ20人ヲ減シ代用教員ニ於テ28人ヲ増シ合計ニ於テ61人ヲ増セリ

(リ)教員ノ勤務及轉免ニ關スル件

市町村立小學校正教員在職年數ニ關スル調査左ノ如シ

	五年未満	五年以上 十年未満	十年以上 十五年未満	十五年以上 二十年未満	二十年以上 二十五年未満	二十五年以上 三十年未満	三十 年以上	計	
(昭和)7	現職	1,570	1,296	532	360	224	132	6	4,120
	休職	44	11	1	1	—	—	—	57
	實補	60	31	11	2	1	—	—	105
6	現職	1,763	1,125	509	305	218	133	1	4,054
	休職	44	16	1	2	—	—	—	63
	實補	68	25	6	2	1	—	—	102
現職	—	171	23	55	6	—	5	—	260
休職	193	—	—	—	—	1	—	—	194
實補	—	—	—	—	—	—	—	—	—
計	—	5	—	1	—	—	—	—	6
計	—	6	5	—	—	—	—	—	11
計	8	—	—	—	—	—	—	—	8

(ヌ)教員ノ待遇ニ關スル狀況

1.俸給

教員ノ俸給平均額ニ於テ稍低下シツ、アルハ高給者ノ退職者多ク下給資格者ニ替リタルニ依ル最近五ケ年間ニ於ケル小學校教員俸給平均額ヲ舉クレハ左ノ如シ

	小學校本科正教員				尋常小學校本科正教員	
	尋常科勤務		高等科勤務		男	女
	男	女	男	女		
(昭和)……3	67,675	47,902	69,285	50,158	53,384	43,514
4	65,314	47,451	67,779	50,241	52,635	43,850
5	64,279	45,939	67,622	48,782	51,874	43,681
6	61,804	47,080	64,500	47,333	55,273	46,100
7	62,164	44,923	64,299	46,232	49,966	43,250
昭和3年度ト本年度トノ差	△ 5,601	△ 3,879	△ 4,986	△ 3,956	△ 3,418	△ 225

2.加俸

年度内三月一日現在市町村立小學校本科正教員ニシテ本縣ニ五ケ年以上勤績セル男 1,763人、女649人、計2,412人ニシテ現ニ加俸令第三條本文年功加俸ヲ受クル者本科正教員1,811人ニシテ前記勤績者ニ比スレハ百人中75人0分8厘ニ當ル此ノ内同條但書ノ加俸ヲ受クル者本科正教員920人ナリ

特別加俸ヲ受クル者左ノ如シ

加俸令第七條第一項ニ依ル者(單級加俸)	3人
全 第二項ニ依ル者(准單級加俸)	5人
全 第三項ニ依ル者(階級加俸)	166人
全 第四項ニ依ル者(階級累加俸)	50人

尙最近五ケ年間ノ市町村立小學校本科正教員ノ加俸額ヲ舉クレハ左ノ如シ

市町村立小學校本科正教員加俸額

	年功加俸				特別加俸								
	第三級本文		第三項但書		單級		準單級		新階		同上累加		
	人員	金額	人員	金額	人員	金額	人員	金額	人員	金額	人員	金額	
(昭和).....	3	1,753	52,550	1,024	23,750	4	192	5	120	290	4,350	46	750
	4	1,880	56,820	1,023	24,555	4	108	6	144	293	4,122	44	578
	5	1,983	59,953	978	22,054	8	220	7	106	190	3,746	41	703
	6	1,734	52,459	838	20,726	3	54	6	132	210	4,350	42	692
	7	1,811	57,807	920	22,094	3	54	5	120	166	3,466	59	1,782

一、幼稚園ニ關スル狀況

幼稚園ハ總數19ニシテ組數46。保母ハ有資格25。無資格24。計49人ニシテ幼兒數男585。女680。計1,265人アリ。而シテ本年度入園者ハ男469。女500。計969人。保育滿期者男307。女349。計656人退園者男132。女133。計275人ナリ

一、官學校及聾啞學校ニ關スル狀況

(イ)私立宇都宮盲啞學校ハ旭町二丁目ニ在リ修業年限普通科六ヶ年。技藝科盲生四ヶ年。啞生六ヶ年トス科目ハ修身。國語。算術。生理。解剖。鍼治。按摩。唱歌。外五科目ヲ課シツ、アリ設備ニツキテハ未タ完タキヲ得サルモ漸次完成ヲ圖リツ、アリ寄宿舎ヲ設ケ教員同居シテ之ヲ監督シツ、アリ教員ノ學科擔任別數盲生教授擔任者4。啞生教授擔任者5。計9人。生徒ハ鍼按術ニ從事スルモノナルカ故ニ修學ノ餘暇營業實習ノ爲肺科半額或ハ全額ヲ得ツ、アリ盲啞教育令公布ノ結果縣立代用ニ指定セラレ教員俸給費其ノ他トシテ縣費ヨリ2,400圓ノ補助ヲ受ケ本教育ノ改善ニ努メツ、アリ

(ロ)私立足利盲學校ハ大正十年度新ニ敷地ヲ求メ新築セルモノニシテ敷地117坪校舍建坪317坪5合5勺アリ。修業年限ハ普通科六ヶ年。技藝科四ヶ年トス盲教育令公布ノ結果縣立代用ニ指定セラレ教員俸給費其ノ他トシテ縣費ヨリ2,000圓ノ補助ヲ受ケ其ノ他毎年宮内省。文部省ヨリ御下賜金アリテ本教育ノ改善ニ努ム。教員ノ有資格者男3人。無資格者男2人。女1人。計6人ニシテ經費其ノ他ノ關係ニテ有資格教員ノミヲ充當シ得サルノ狀態ニアリ

一、各種學校ニ關スル狀況

小學校ニ類スル各種學校ハ私立4校ニシテ多クハ女子ノ爲メニ裁縫ヲ課スルモノニシテ其内私立宇都宮夜學校ハ宇都宮中央小學校ニ附設シ夜間徒第ノ爲メ商業簿記及國語。算術。修身ヲ課スルモノトス生徒數ハ男48人。女160人。計208人アリ教員ハ男6人。女7人。計13人ニシテ外兼務者男5人アリ

其ノ他ノ各種學校ハ18校アリ生徒數男134人。女708人。計842人ニシテ女子ノ爲メ裁縫ヲ課スルモノ多シ教員數ハ男72人。女31人。計103人ニシテ外ニ兼務ノ者男2人。女7人アリ

一、青年訓練所ニ關スル狀況

大正十五年六月三十日迄ニ縣下2市175町村全部ニ涉ラテ之カ設置ヲ見七月一日ニハ一齊ニ開所式ヲ舉ケ爾來說意青年訓練ノ振興ニ努メ逐年良好ノ域ニ進ミツ、アリ本年度ニ入りテハ入所出席者著シク其ノ歩合ヲ高メ生徒ノ學習狀況モ良好ニ成績亦頗ル佳良トナレリ

本年度ニ入りテ實業補習學校ヲ青年訓練所ニ充ツルモノ12校廢止シ新ニ1ヶ所ノ設置ヲ認可シタリ

青年訓練所設置スルモノハ2市31町103村ニシテ何レモ青年訓練ノ趣旨ヲ理解シ概シテ良好ナル成績ヲ示シツ、アリ

公立實業補習學校ヲ青年訓練所ニ充ツルモノハ4町37村ニシテ是等ノ實業補習學校ハ設備整ヘ内容充實シ且ツ其ノ通學區域内ニ於テ青年訓練ヲ受タヘキ年齡該當者ノ殆ト全部カ在學シ而モ其ノ修業年限ハ前期二年。后期三年。高等科三年ニシテ滿二十歳マテ在學スルノ規程ナリ教科モ青年訓練所ニ於ケル訓練項目ノ全部ヲ含ミ教員ニハ在郷軍人ヨリ囑託セラレタル者アリテ教練ヲ擔當シ其ノ成績佳良ナリ

私立青年訓練所ニ付テハ私立小學校ニ併置ノモノヲ除キ該當ナシ。主事及指導員ハ熱心ニ訓練ニ當リ身ヲ以テ範ヲ示シ克ク青年訓練本旨ノ貫徹ニ努メ青年團在郷軍人分會等ト聯絡協調ヲ保テテ青年訓練ノ振興ニ努ム訓練ノ趣味化實生活化ニ付テハ縣ヨリ指示シテ之カ研究ヲナサシメ特ニ其ノ効果ヲ顯著ナラシムルコトニ努メ其ノ成績ノ見ルヘキモノ多キニ至レリ

修身公民科ニ於テハ其ノ要旨ニ則リ教材ヲ卑近シテ重要ナルモノヲ選擇シ之カ系統ヲ立ツルニ學理ニ基キ之ヲ説クニ平易ヲ旨トシ適切ナル實例ヲ舉ケテ理解ヲ易カラシメ且日常生活ニ適應セシム特ニ修身ニ在リテハ生徒平素ノ經驗及他ノ科目ニ於テ收得シタル道德的知見ヲ整理擴張シ道德的信念ヲ鞏固ニシ更ニ儀禮訓練ノ徹底ニ努メ公民科ニアリテハ郷黨ニ於テ日常遭遇スル事項ト相俟ツテ國民トシテ將又社會ノ一員トシテ完成ニ努メ人格ノ完全ニカヲ注ク要スルニ修身公民科ノ目的達成ハ特ニ教師其ノ人ニ在ルヲ以テ特ニ教師ノ人格ヲ其ノ第一要素トシ其ノ人格ヨリ自然ニ進ル感化指導ニ依リ所謂無限ノ熱血ニヨリテ生徒ノ心情ヲ陶冶シ知見ヲ養ヒ道德的理想ヲ建設セシメ實踐ヲ指導シ且國家及市町村ニ對スル法的知識ノ涵養ヲ期シ公民トシテハ實行力アル人物ノ養成ニ努メツ、アリ普通學科ニ在リテハ各科ニ涉リテ何レモ適切ナル教材ヲ選ヒ生徒ノ自發學習ヲ重シク努メテ實際的事項ヲ授ケ練習ニ力ヲ注ク而シテ國語科ニ在リテハ言語ノ練習ニ重キヲ置キ自己ノ思想ヲ正シク明瞭ニ發表シ正確ニ所信ヲ表現シ得ルヤウ形式方面ノ訓練ニ努ムルト共ニ知能ノ啓發徳性ノ涵養趣味ノ養成等二十分ナル注意ヲ拂ヒ教材ニハ日常生活ニ最モ密接ナル關係アルモノヲ選ヒ生徒ノ環境ニ應シテ青年心理ニ適合セシムルヤウ注意ス

入所及退所。入所者ハ前年度ニ比シテ増加シタリ之市町村ニ於ケル青年訓練後援會ノ活動ト時局ノ影響トニヨルモノナリ此ノ機ニ於テ一層入所ノ督勵ニ努メシム

出席督勵ハ或ハ文書ニ依リ或ハ主事指導員ノ家庭訪問或ハ青年團役員ノ活動ニ依リテ怠ラス之カ勸誘獎勵ニ努ム尙本年度ニ入りテ市町村ニ於ケル青年訓練後援會ノ組織略完成シ同會ノ活動ニヨリテ入所出席著シク向上シタルヲ見ル

教練査閲ハ縣下ヲ五區ニ分タレ年度内ニ青年訓練所數ノ約8割ニ付キ行ハレ其ノ成績概シテ良好ナリ

査閲ニ際シテハ市町村長公務員青年團長在郷軍人分會長等列席シテ査閲ノ狀況ヲ觀察シ査閲官ノ詰問ニ答ヒ尙隣接市町村ヨリ主事指導員見學スル者多ク中ニハ生徒ヲ引率シテ見學スルモノ亦不尠ナカラス而シテ生徒ノ心身鍛鍊ニ及ホシタル影響トシテハ規律ヲ重シ協同ヲ尙ヒ

動作敏捷ニシテ言語明瞭ニ應答的確ナリ且時間ノ勵行積極進取ノ行動儀態端正克己自制等ノ良習慣ヲ認ムルニ至レリ更ニ一般的ニ考察スルニ生徒ノ氣風ヲ敢爲ニシ志操ヲ高潔ニシ團體的訓練ヲ積ミ協同一致ノ精神鞏固トナレリ又身体ノ發達ヲ助長シ姿勢良好ニシテ大ニ健康ヲ増進シ體格亦良好ニ進ミツ、アリ

教練査閱ニ當リテハ社會教育職員等メテ査閱官ニ同行シテ査閱ノ狀況ヲ視察スルト共ニ査閱終了後學科ノ試問ヲナシ或ハ訓練ノ本旨ヲ説述シ内出席ノ獎勵ヲナス更ニ市町村當局者父兄雇主等ニ對シテモ青年訓練ノ本旨等ヲ説話セリ其ノ他主事指導員ノ指導トシテハ主事會議ヲ開キテ必要ナル指示ヲナシ査閱並視察ノ結果ニ鑑ミテ注意スル所アリ更ニ指導員講習會ヲ縣下10ヶ所ニ開キ公民科及教練ニ關スル必要事項ヲ講習シ此ノ結果公民教育ノ本旨ヲ了得シ公民科ト教練トノ關係ヲ會得シテ青年教練ノ振興ト教練ノ實生活化ノ上ニ著シキ效果ヲ收メ得タリ

一、學校衛生ニ關スル狀況

(イ)學校醫執務ノ狀況

執務狀況ハ學校醫及地方ノ狀況ニ依リ大差アルヲ免レズ雖モ時世ノ進運ニ伴ヒ漸次向上ノ域ニ在リ學校醫中ニハ一週一回以上登校執務シ其ノ成績推獎スヘキモノアリ唯醫師ノ分布稀薄ナルカ爲數校ノ兼務ヲ餘儀ナクセシメラル、場合等ニ於テハ其ノ執務ノ思フニ任セサルモノアルヲ遺憾トス

然レトモ新學齡兒童身體檢査定期身體檢査、種痘「トラホーム」檢診(年2回)同治療成績調査(年2回)傳染病豫防注射(臨時)ノ如キハ支障ナク遂行セラレツ、アリ

學校醫ノ執務事項ニハ定期的ノモノ少ナカラス又其ノ遂行ニ當リ適當ノ準備ト教職員ノ協力トヲ要スルモノ多キヲ以テ大正十四年十月學校醫會ニ諮問シタル所ニ基キ「學校醫月別主要事務豫定表」ヲ作り學校及學校醫ヲシテ其ノ參考トシテ執務セシムルコト、ナシ效果アルヲ認ム

學校醫ノ待遇ハ未タ良好ナラス其ノ向上方法ニ付考慮中ナリ

(ロ)學校看護婦ノ設置及執務ノ狀況

學校看護婦數9人設置經費ハ縣支出2人町支出9人ナリ

執務ハ主トシテ校內視察、兒童視察救急處置「トラホーム」校內治療、病氣欠席兒童調査、家庭訪問衛生統計等ノ事務運足及運動競技會ノ救護等ニシテ單ニ「トラホーム」若ハ凍傷ノ校內治療ノミニテモ日々ノ取扱兒童數十人乃至數百人ニ達シ一般ニ頗ル多忙ナリ

學校醫ハ學校看護婦ノ設置ニヨリ自ラ職務ニモ精勵スルニ至レリ

學校看護婦ノ設置ハ一般保護者ニ大ニ喜ハル

(ハ)設備衛生ニ關スル事項

從來ノ校舍ハ採光、換氣、保温共ニ遺憾ノ点少ナカラナリシカ近時其ノ改善ニ努力シ次第ニ好成績ヲ擧ケツ、アリ竝ニ校舍ノ増築及改築ニ際シテハ特ニ採光、換氣ニ注意セシメツ、アリ保温ニツキテハ從來何等設備ナキモノ多カリシカ近時漸ク火鉢ヲ置キ或ハ火鉢ヲ暖爐ニ改ムル等進歩ノ傾向大ナリ辨當保温ノ設備モ漸次普及シツ、アリ從來小學校ニ於テ乏シカリシ屋內體操場ノ如キモ講堂兼用トシテ諸所ニ建築ヲ見ルニ至レリ

校具ニ於テハ運動器械ノ増設機、腰掛、黑板、水呑場、手洗場、足洗場等ノ改善モ其緒ニ就ケリ

便所ノ構造モ從來清潔保持ニ不適當ナルモノ多カリシカ種々ノ機會ヲ利用シ其ノ改善ヲ圖リツ、アリ

運動場ノ飛塵發生ニハ何レノ學校モ苦シメラル、所ナルカ撒水植樹、芝、クローバー等ノ植付ヲ獎勵セリ但シ改善ノ餘地甚大ニシテ今後ノ重要問題ノ一ナリトス學校清潔方法ニ就テハ漸次改善進歩ノ跡アリ塗油法モ次第ニ普及シ效果ヲ見ル今後一層其ノ改善ニ努力セントス机、腰掛等校具ノ清潔ニツキテハ通牒ヲ發シ改善ヲ促セリ

(ニ)教授衛生ニ關スル狀況

採光、換氣、保温等ニ就キ漸次學校當事者ノ自覺シツ、アルヲ見ル兒童ノ姿勢ニ就キテモ從來ニ比シ教師ノ注意行届ケルヲ認ム

教授ノ方法モ兒童ノ能力ヲ基調トスル傾向トナリ來レルハ高フヘシ面シテ從來休憩時間又ハ始業前歸宅後等ニ於テ豫習復習ノ過度ニ行ハル、虞ナキニ非ナリシカ近時次第ニ其ノ弊ヲ脱シツ、アリ各學科教授上ノ注意ニツキテハ一般ニ未タ衛生上ノ知識乏シキヲ感ス机、腰掛ノ高低配當ニツキテハ大ニ改善ノ跡アリ但シツノ形狀構造等ニツキテハ改善ノ餘地大ナリトス

(ホ)体育運動ニ關スル狀況

體操科ノ授業ハ從來ニ比シ面目ヲ一新セリ課外運動ニ就キテハ小學校ニ於テモ校庭ノ開放、運動遊戲方法ノ指導、用具ノ提供等ヲ試ムルモノ増加セリ

學校ニヨリテハ毎月一回若ハ每週一回全校體育デー又ハ職員體育デー等ヲ設ケ健康増進趣味養成ニ努メタリ

運動振興ノ一面ニ於テハ病者、虛弱者ノ取扱法改善ノ必要唱ヘラレツ、アリ各學校ニ於テモ漸次注意スルニ至レリ

運動設備カ一部選手ノ専用ヲ墮シ運動ノ普及ヲ妨クル弊アリトノ聲モ聽カラス學校ニヨリテハ全員一齊體操及設備ノ増設等ニヨリ運動ノ機會均等ニ努力セルモノアリ今後體育運動獎勵上ノ重要問題ナリトス

(ヘ)學校職員生徒兒童ノ健康狀態ニ關スル狀況

學校職員健康狀態ハ比較的良好ナリ結核病ニ依リ治療科ノ給與ヲ受ケタル者モ本年度ハ五人ニ過キス職員ノ健康狀態ヲ向上セシムル爲學校ニ於テハ概ネ體育運動ノ獎勵ヲナセリ

師範學校入學志願者並ニ卒業生ニ對シテハ嚴重ナル身體檢査ヲ施行シ就職教員ノ身體素質向上ニ努メツ、アリ今後ニ於テハ一層健康狀態ヲ良好ナラシメ得ヘシト信ス

生徒兒童ノ健康狀態ハ餘リ良好ト云フヲ得ス中等學校ニ於テハ結核性疾患ニ依リテ休學若ハ死亡スルモノ稀ナラス

小學校ニ於ケル「トラホーム」患者ハ約17%ニ達ス之レカ豫防治療ニ努力セル結果年々約1%ツ、ノ減少ヲ見ツ、アリ

諸所ノ學校ニ於テ施行セル腸內寄生蟲檢査ノ結果ハ大約70%ノ蛔蟲寄生者アリ漸次驅除ニ努力シ好果ヲ得ツ、アリ

山村僻地ノ兒童ニハ榮養不良貧血、結核等ノ諸症少ナカラス

醫師分布少ナク且生活程度低キヲ以テ之カ救濟策ハ今後ノ大問題タリ對策考究中ナリ然レトモ學校ニ於ケル衛生教育ハ漸次兒童身體ノ清潔生活方法ノ改善等ニ效果ヲ及ホシ又ソノ日常習慣ヲ善導シツ、アルハ事實ニシテ其ノ家庭及近隣社會ノ衛生思想ノ向上ト相俟ツテ將來漸

次健康状態及生活方法モ良好ノ域ニ向フヘキハ明カナリ

(ト)疾病預防及治療ニ關スル施行ノ狀況

第一類學校傳染病ノ預防ニ關シテハ或ハ種痘ニ或ハ豫防注射ニ或ハ衛生宣傳ニカフ盡シ豫防上略々完成ニ近キ成績ヲ擧ク兒童ノ罹患スルモノ大ニ少シ然レトモ第二類乃至第四類ノ傳染病ニ就テハ其預防方法尙未タ不完全ニシテ將來學校ノミナス家庭ニ於テモ一層改善努力スヘキ点多シトス但シ第四類ノ傳染病ハ衛生訓練治療督勵及ヒ校内治療等學校及家庭ノ不斷ノ努力ニヨリ數ヲ減シタル學校少ナカラス漸次改善ノ途上ニアルハ喜フヘシ

疾病治療施設シテハ學校看護婦若クハ教員ニヨル「トヲホーム」校内治療ヲ主タルモノトス但シ未タ縣内一部ニ限ラル尙顔面白癩、頭風凍傷等ノ治療ヲナセルモノアリ

學校看護婦ノ設置セラレタル學校ハ成績最可良ナリ市町村ニ於ケル「トヲホーム」豫防施設ハ或ハ治療費ヲ計上セルモノ學校醫カ減額治療ヲナセルモノ何等施設等ナキモノ等アリテ一定セテ將來考慮ヲ要スル問題ナリ近時腸内寄生虫ノ驅除事業盛ニ行ハレ來レリ縣ヨリハ一定ノ條件ノ下ニ補助費ヲ市町村長ニ交付シ之カ勵行ヲ圖レリ

齒科診療ヲナセルモノ3校アリ(朽木第一、朽木第二、朽木第三小學校)他ニ計畫中ノモノアリ

(チ)身体虛弱者又ハ精神薄弱者ノ監督養護ニ關スル狀況

身体虛弱者又ハ精神薄弱者ノ監督養護ニハ日常ニ於テ特ニ組織立チタル施設未タ無ク遺憾トス現今ハ單ニ個別的ニ作業負擔ノ輕減等ヲ行ヘルモノミナリ

夏期休暇中ニ於ケル身體虛弱者養護事業ハ財界ノ不振ニ影響セラレ發達思ハシカラス赤十字社支部主催ノ温泉全聚落一、各小學校及中等學校ニ於ケル休暇聚落數若干アリシノミナリ他ハ休暇中ニ於ケル早起會、競技會、登山會、水泳會等強壯者ニ對スル施設ノミナリ

本件ニ關シテハ將來ノ發達ニ待ツ所頗ル大ナリ

(リ)學校給食ニ關スル狀況

宇都宮市ニ於テ欠食兒童約40人ニ對シ有志者寄贈ニヨル晝食パンノ給與ヲナシ足利市ニ於テ虛弱兒童ニ對シ肝油服用ヲナシメツ、アル外特記スヘキモノナキヲ遺憾トス 辨當保温設備ハ比較的一般ニ重視セラレ普及シツ、アリ相當利益アルヲ信ス

一、社會教育

(1)圖書館

圖書館ハ公立27、私立4、計31館ニシテ年度内開館セサルモノ公立1館アリ

本縣ニハ未タ縣立圖書館ノ設置ナク又市町村ニ於ケル圖書館モ其ノ數極メテ僅少ニシテ且内容貧弱ナリ是ヲ以テ縣ニ於テハ縣立圖書館設置ニ付研究中ニ屬シ市町村ニ對シテハ圖書館設置ヲ獎勵シ尙會社寺院等ニ對シテモ夫々圖書館又ハ文庫ノ設置方ヲ奨メ既設ノ圖書館ニ對シテハ之カ經營並利用ニ付指導シツ、アリ

設備ニ於テハ特ニ建物ヲ有スルモノ7館ニシテ其ノ他ハ概ネ小學校ニ附設シタルモノハ其ノ圖書室ヲ使用シ寺院ノ經營ニ係ルモノハ寺院ノ一部ヲ以テ之ニ充ツル狀況ナリ閱覽室書庫ノ設備モ未タ十分ナラス是等ハ年々進ヒテ完成セシムヘク督勵シツ、アリ蔵書數亦少ク讀者ノ希望ヲ充タスニ足ルモノ稀ナリ是等ハ管理者設立者ヲ督シテ圖書ノ購入ニ付一ハ其ノ量ヲ増シ一ハ其ノ質ヲ良カラシムルコトニ付適切ナル指導ヲ加ヘツ、アリ

閱覽者ハ市街地ニアリテハ館ノ閱覽室又ハ圖書室ニ於テ閱讀スルモノ少ナカラスト雖モ村落

ニ在リテハ概ネ貸出シノ方法ニヨリ自宅ニ於テ讀誦スルモノ多ク時ニ小學校兒童其ノ仲介者トナリ閱覽者ノ便ヲ圖ルモノアリ

縣ニ於テハ市町村圖書館標準目錄ヲ示シテ圖書購入ニ便シ圖書ノ整理消毒等夫々適切ニ實施セシメツ、アリ

圖書ハ教育哲學、倫理、宗教、文學、語學、歷史、地理、傳記、紀行、法制經濟、社會統計、數學、理學、醫學、工業、美術、産業、交通、兵事、家事、事業、叢書等ニ分類シテ少年讀物ヲ備ヘ讀者ノ需要ニ應スルノ方法ヲ講セリ現在ニ於テハ各圖書館トモ文學書類歷史物語等最モ多ク閱覽セラレ尙近時ニ至リテハ軍事又ハ滿蒙ニ關スルモノ多ク閱覽セラレ、ノ狀況ナリ

(2)博物館其ノ他常置ノ教育的觀覽施設

博物館其ノ他常置ノ教育的觀覽施設トシテハ私立圖書館ニ附設シタル博物館1アルノミニテ甚タ貧弱ナリ將來此ノ方面ニハ一層力ヲ注キ以テ民衆教育上裨益スル所大ナラシメントス

(3)青年團及少年團

男子青年團ハ其ノ設置區域市ニ在リテハ小學校ノ通學區域ヲ町村ニ在リテハ町村一團ヲ以テシ更ニ適當ナル支部ヲ設ク年齡ハ義務教育修了後二十五歳マテノ範圍ナリ何レモ大正四年乃至五年ニ組織シタルモノニシテ爾後設置廢止共ニナシ

經費ハ團員ノ負擔及市町村ノ補助並基本金ノ利子等ヲ以テ之ニ充テ經理ノ狀況ハ何レモ佳良ナリ教育及修養ニ關スル施設トシテハ補習學校及青年訓練所ノ入學人所並出席ノ獎勵ニ努ムルト共ニ自治的ノ修養施設トシテ知徳ノ修養ニ關スルモノ體育ニ關スルモノ産業ノ振興及職業指導ニ關スルモノ社會奉仕ニ關スルモノ等夫々有効適切ナル施設ヲ講シ成績ノ見ルヘキモノ尠カラス而シテ知徳ノ修養トシテハ講習會、講演會、圖書館交車ノ利用研究發表、讀書會教育點呼等ニシテ體育ノ方面ニ於テハ競技會、相撲、劍道、柔道、乗馬、登山、水泳、旅行、朝起會等ニシテ事業ニ依ル修養トシテハ農產物品評會、手工品教覽會、共同試作、共同植林、共同貯金、奉仕事業、神社佛閣ノ境内掃除、軍用干草ノ調製等ニシテ各團體トモ其ノ成績ヲ擧ケツ、アリ特ニ本年度ニ入リテ堆肥ノ積立副業ノ研究等産業振興上ニ努メ成績ノ見ルヘキモノ多キニ至レリ

縣ニ於ケル青年團ノ指導トシテハ嚴ニ青年團修養教範ヲ示シ之ニ依リテ努メテ實生活ニ即シタル施設ヲナサシムル様指導シ尙縣ノ施設トシテハ毎年夏期ニ講習會ヲ開キテ中堅青年ヲ養成シ冬季ニハ團長講習會ヲ開キテ優良ナル幹部ノ養成ニ努メタリ體育ニ於テハ縣體育協會ノ主催ニ係ル各種ノ競技會ニ參加セシメ、體位ノ向上ヲ圖ルト共ニ體育ニ基キテ精神修養ヲナサシメ大ニ青年ノ元氣ヲ鼓舞シツ、アリ

女子青年團ハ既ニ大正十二年迄ノ組織ニシテ其ノ設置區域ハ主トシテ町村ヲ單位トスルモノ尙小學校ノ通學區域ヲ區域トスルモノアリ大正十五年十一月內務、文部兩省ノ訓令ニ基キテ内容ノ充實ヲ圖リ又組織ノ上一部ノ變更ヲナスモノアリテ女子青年ノ修養機關タルノ實績ヲ擧ケツ、アリ而シテ其ノ修養施設ハ概ネ男子ノ青年團ニ類似スル所アルモ專ラ女子ニ適切ナル方法ヲ取リ特ニ温良貞淑ノ德操涵養ニ努メシム

縣ノ施設トシテハ夏季ニ幹部講習會ヲ開キテ幹部タルヘキ者ヲ養成シ併テ女子ノ修養ヲ高メシム

縣下ノ女子中等學校中心トナリテ其ノ地方ノ女子青年團指導ノ任ニ當リ漸次良好ナル成績ヲ示シツ、アルハ悦ハシキ現象ナリ此ノ氣運ニ乘シテ女子ノ讀書ヲ獎勵シ輪讀會ヲ開キヲ修養ヲナサシメツ、アリ

少年團ハ134團體ニシテ團員17,448人ヲ算シ其ノ内20團體ハ少年團日本聯盟ニ加盟セリ本縣ニ於テモ製ニ少年團栃木縣聯盟ノ組織アリシカ其ノ事業ニ統一ナク且統制モ十分ナラザリシヲ前年度來之カ統制ヲ確實ニシ組織ヲ改メ事業ヲ系統的ニシテ大ニ面目ヲ一新セリ事業ノ主ナルモノハ少年ヲシテ自然ニ親シメツ、各種ノ研究ヲナサシメ體驗ヲ積マシメツ、學校ニ於ケル教科ノ復習自然ノ研究體育ノ施設ヲナスト共ニ談話、唱歌、遊戲等ニヨリテ活潑ニシテ天真ナル少年ノ心情ヲ陶冶シツ、アリ且簡易ナル少年ノ社會奉仕ヲナサシムル等少年ノ社會教育上適切ナル指導ヲナシツ、アリ而シテ之カ經費ハ父兄又ハ篤志者ノ寄附又ハ市町村ノ補助ヲ以テ之ニ充ツ更ニ近時赤十字少年團組織セラレ其ノ數27アリ

本縣ニ於ケル少年團ハ其ノ發達幼稚ニシテ之カ研究モ亦一般ニ十分ナラス年齡範圍モ區々ニシテ教範ノ制定モナク施設モ亦適切ナラサルモノナキニテ是ヲ以テ少年團栃木縣聯盟ヲシテ教範ヲ制定セシメ各團ハ之ニ則リ其團體ニ適シタル細案ヲ立テ少年ノ社會教育トシテ適切ナル施設ヲ講スル様指導セリ

少女團ハ3團體ニシテ前年ト異ナル所ナシ團員數ハ458人ニシテ小學校ヲ中心トシ學科ノ復習唱歌練習遠足遊戲等ヲナサシメツ、アリ

(4)婦人團體

婦人團體ハ103團體ニシテ 會員數1,200人以上ニ達ス是等ノ各團體ハ婦人ノ修養ト娛樂トニ關スル施設ヲナシタリシカ本年度ニ入リテ栃木縣聯合婦人會ノ組織ナリ能ク各團體ヲ統制シ婦人ノ修養ニ關スル施設ヲ適切ニスルト共ニ家庭教育ノ振興ト家庭生活ノ改善トニ力ヲ用ヘシメツ、アリ殊ニ郷土ノ振興ニハ婦人ノ力ヲ待ツコト大ナルモノアルニヨリ之カ指導ニ意ヲ用ヒ自力更生ノ家庭内ノ活動ニ力ヲ用ヒシム

(5)成人教育

成人教育施設ハ文部省主催ニテ宇都宮高等農林學校委囑ノモノトシテ開催シ公民科、職業科ノ各講座ヲ設ケ男子三百餘名ノ修了者ヲ出セリ

縣ノ施設トシテハ佐野町ニ男子ノ爲メ成人講座ヲ設ケ専ラ公民科ニ關スル講義ヲナシ135人ノ終了者ヲ出シ茂木町ニ婦人講座ヲ開キ婦人ノ修養ト家事ニ關スル講義ト實習トヲナサシメ95人ノ終了者ヲ出セリ

其ノ他市町村ニアリテハ市町村ノ主催ニテ青年團又ハ其ノ他ノ團體ノ主催ニテ公民科ヲ始メ國民生活ニ必要ナル事項ヲ選擇シテ一般民衆ニ對シテ新知識ヲ授與シ其ノ成績ノ見ルヘキモノ少カラス殊ニ在郷軍人分會ト青年團トノ合同主催ニ係ル滿蒙事業ニ關スル講座ハ事務局ニ際シ其ノ效果ノ著シキモノアリタルヲ覺ユ

將來市町村ニ於ケル成人教育ノ施設ハ小學校又ハ補習學校等ヲ中心トシ公民教育及職業教育ニ關スル科目ヲ選ヒ努メテ實際的ニ研究セシメントス尙神社寺院等ヲ中心トシテ情操教育ヲ施シ敬虔ノ點ヲ高メシメントス

町村ニ於ケル社會教育ノ施設ハ現下ニ於ケル最モ緊切ナルコトナルヲ以テ先ツ青年訓練ノ施設ヲ充實セシメ男女青年團體ノ事業ヲ獎勵シ一般成人ニ對スル教育的施設ヲ獎メ知徳ヲ増進

シ科學的訓練ヲ行ヒ情操ヲ陶冶シ以テ生活ヲ豊ニシ能率ヲ増シ大ニ町村文化ノ進展ヲ期セントス更ニ町村ノ教化事業ヲ獎メ國民教化ノ實ヲ舉ケンコトヲ期ス要スルニ一般社會教育ニ於テハ公民教育ト職業教育トニ力ヲ注キ郷土ノ振興國力ノ充實ニ努力スル有爲ノ人材ヲ養成セシコトヲ期ス

一、學校園學校林及樹栽ノ狀況

學校園ハ各學校トモ殆ント之ヲ有セサルモノナシ殊ニ御即位及御大典記念學園並樹栽ハ縣下中等學校ハ勿論小學校全部ニ亙リテ實施セラレ目下之カ管理並ニ經營ニ努メツ、アリ各郡小學校學林ハ總計62箇所ニシテ其ノ反別約115町5段7畝17歩トス

一、學事ニ關スル講習並旅行ニ關スル狀況

學校長、幼稚園長、教員、保姆ノ學事研究並視察旅行ニ關シテハ該當事項ナシ

一、教科用圖書ニ關スル狀況

小學校用固定教科書需要供給狀況ハ年々改善セラレ本年度ニ於ケル供給狀況ハ極メテ良好ナリ小學校以外ニ於ケル學校ニ就テモ一般ニ良好ナリトス

一、教育會及小學校組合會ニ關スル狀況

栃木縣教育會ノ外各都市ニ夫々都市教育會尙是等教育會ノ聯合ニナル栃木縣聯合教育會アリ何レモ年々總集會ヲ開催シ教育上ノ振興ヲ圖リツ、アリ其ノ主タル事業ヲ舉タレハ通俗講演會、學術講演會、講習會、教育上ノ諸問題研究並調査學事視察圖書發行等ナリトス小學校組合會ハ各町村ニ於テ夫々經費ノ補助ヲナシ町村長、學務委員、小學校教員及學校醫ヲ會員トシテ夫々教育ノ改善ヲ圖リ主トシテ講習會、講演會、教材教法ノ研究、學事視察、其ノ他社會教育ニ貢獻スル所尠ナカラス

一、教育ニ關スル法人

栃木縣教育會、上都賀郡教育會、芳賀郡教育會ハ夫々教育上ノ調査研究及通俗教育等ニ貢獻シツ、アルハ前年ニ同シ其ノ他秋山獎學會、下稻葉義務教育獎學財團、赤津尋常高等小學校教育獎勵會ハ學齡兒童ニ對スル學用品ノ補給其他獎勵上ノ施設ヲ爲シツ、アリ以上ノ外財團法人栃木縣立大田原中學校獎學團ハ同校生徒ノ獎學上ノ施設ヲナシ財團法人下野中學校、同上野原農學校、同葛生實業學校、同上岡學園ハ夫々中等教育ノ施設ヲ講シ財團法人栃木中學校育英會ハ同校ノ學生ニシテ學力品行優良且身體強健ナルモノニシテ學費ニ乏キモノニ學費ヲ貸與シ財團法人下野中學校、財團法人葛生農商學校及財團法人上岡學園ハ夫々中等教育ノ施設ヲ講シ財團法人積善會ハ圖書館及附屬博物館ヲ經營スル等何レモ相當ノ施設ヲ爲シツ、アリ尙財團法人上野原農學校ハ民法第六十八條第一項第二號ニ依リ昭和八年三月三十一日解散セリ(同法人經營ノ上野原農學校ハ同日付ヲ以テ廢止ノ認可ヲ受ケタリ)

一、縣會及市町村會ノ狀況

昭和六年十一月開會ノ通常縣會ニ於テ決議セル教育費豫算ハ歲出經常部1,092,341圓、同臨時部11,257圓、教育補助費40,059圓ナリ前年度豫算ノ總計ニ於テ151,977圓ヲ減セリ之現下ノ經濟界ノ難局ニ善處セントセル所謂緊縮方針ニ依ルモノニシテ市町村會ニ於テモ亦縣會ニ於ケルト同様ニ緊縮方針ヲ以テ之ニ臨ミ教育費豫算總計4,084,399圓ニシテ前年度ニ比シ30,981圓ノ減額ナリ

一、市町村學務委員執務ノ狀況

學務委員ハ市町村長ノ補助機關トナリ小學校ノ設備其ノ他教育ノ振興ニツキ常ニ市町村長ノ諮問ニ答ヘ又ハ重要ナル教育問題ニツキ市町村長ト共ニ協議研究ヲ遂ケ教育ノ進歩改善ニ努メツ、アリ

其ノ他學齡兒童就學ノ猶豫免除ノ認定若クハ就學出席ノ督勵學校基本財産ノ蓄積保管學校ノ管理等ニ努力スル外他町村ノ小學校實業補習學校等ヲ視察シテ設備ノ完成内容ノ充實ニ付實地ノ研究ヲナシ毎年豫算作製ノ際ハ各市町村毎ニ學務委員會ヲ開キ設備上又ハ備品購入等ニツキ周到ナル調査ヲ遂タル等各方面ニ努力シ居レリ學務委員ノ學校視察回数ニ相當多キヲ加ヘ成績ヲ收メツ、アリ

一、學事關係職員及學事視察

本縣教育課ニ於ケル學事ニ關スル職員ハ視學官1人、視學4人、屬5人、縣書記1人、雇3人ナリ 外ニ學校衛生技師實業補習教育主事及體育主事各1人アリ宇都宮市及足利市ニ於ケル學事ニ關スル職員ハ市長2人、助役2人、視學1人、主事1人、主事補2人、書記3人ナリ

師範學校長ハ男女兩師範2人トス

一、學事獎勵ニ關スル狀況

學事獎勵ニ就テハ大體前年度ト同様ニシテ普通教育獎勵ノ爲教育資金獎勵調査費ニ依リ實施セル事業左ノ如シ

事 項	金 額	事 項	金 額
教育功勞者表彰費	200	小學校郷土化研究獎勵費	1,000
栃木縣教育會補助費	1,500	研究發表會費	100
小學校巡回研究會費	700	教員縣外學事視察費	200
教員講習會費	200	調査研究施設費	240
教育研究指導委員費	500	研究學校指導委員費	700
初等教育研究獎勵費	150	學事研究物印刷費	200
小學校教員研究獎勵費	400	計	6,500

其ノ他各市ニ於テハ何レモ市費ヨリ學事獎勵補助金ヲ支出シ紀元節又ハ年度末ニ於テ教育功勞者青年團模範兒童等表彰ヲ爲シ獎勵ニ努メツ、アリ

一、育英資金ニ關スル狀況

本縣ハ御大典記念事業トシテ計畫シタルモノニシテ大正三年十二月ノ通常縣會ニ於テ縣費ヨリ30,000圓支出ノ件ヲ議決シ之ニ依リ大正四年三月縣令第十四號育英資金貸費規程ヲ公布ス大正四年九月本縣ニ對シ3,000圓御下賜ノ恩命ヲ拜シタルヲ以テ之ヲ育英資金ニ編入シタリ爾後年々御下賜金アリタルヲ以テ之亦同資金ニ編入シ總額55,000圓ニ達ス本事業ニ對シ篤志者ヨリ寄附セラルタルモノ8件此金45,350圓其ノ他ハ資金ノ利子ニシテ現在ノ資金總額156,684圓(內有價證券額面10,500圓)アリ事業並經營ノ方法ハ縣内中産以下ノ子弟ニシテ縣内公私立中學校程度ノ學校ヲ卒業シ學力優等品行方正身體強健ナル者ニ學費ヲ貸與シ高等專門ノ教育ヲ受ケシム現在ノ修業者及學校名左ノ如シ

文 理 科 大 學 1 高 等 工 業 學 校 11

千葉醫科大學	1	高等商業學校	2
帝國大學	13	外國語學校	3
高等學校	9	高等農林學校	1
東京商科大學	4	高等師範學校	1
水産講習所	1	東京醫學專門學校	1
東京高等齒科醫學校	1	計	49

一、將來學事施設上ノ事項

本縣ニ於テ將來施設上最モ須要ト認ムヘキ事項ヲ列舉スレハ左ノ如シ

- 一、貧困兒童ノ就學獎勵並出席獎勵ノ徹底
- 一、學校設備ノ完成ヲ期シ内容ノ改善ヲ圖ルコト
- 一、學校衛生ノ普及徹底ト學校醫ノ活動ヲ圖ルコト
- 一、實業補習教育ノ振興ヲ圖ルコト
- 一、青年訓練ノ成績向上ヲ圖ルコト
- 一、盲聾啞教育ノ普及ヲ圖ルコト
- 一、幼稚園教育ノ獎勵ヲ圖ルコト
- 一、圖書館ノ設立普及ヲ圖ルコト
- 一、公民教育ノ達成ヲ期スルコト
- 一、郷土教育ノ徹底ヲ計ルコト
- 一、作業教育ノ充實ヲ期スルコト
- 一、儀禮訓練ノ徹底ヲ期スルコト
- 一、職業指導施設ノ普及ヲ圖ルコト
- 一、教育ノ實際化ヲ圖ルコト

乙 款

公學費及公學資金

1. 歳入出狀況

縣市町村公學費支出金總額5,988,111圓ニシテ前年度ニ比スレハ149,049圓ヲ増加セリ其ノ内譯左ノ如シ

(イ)縣ニ屬スルモノ

	本 年 度	前 年 度	比較増減(△印ハ減)
師 範 學 校	174,995	203,040	△ 28,045
中 學 校	355,627	398,106	△ 42,479
高 等 女 學 校	264,403	290,644	△ 26,241
實 業 學 校	282,977	299,458	△ 16,481
實業教員養成所	7,418	7,055	△ 363
其 他	644,318	611,582	△ 32,736
計	1,729,741	1,810,785	△ 81,044

(ロ)市町村ニ屬スルモノ

	本 年 度	前 年 度	比較増減(△印ハ減)
小 學 校	3,732,307	3,588,871	△ 143,436
高 等 女 學 校	21,718	21,930	△ 212
實 業 學 校	212,906	193,178	△ 19,728
實業補習學校	153,330	147,548	△ 5,782
青年訓練所	52,855	48,678	△ 4,177
圖 書 館	4,152	3,983	△ 169
其 他	81,072	74,059	△ 7,013
計	4,258,370	4,088,377	△ 170,000

2. 歳入状況

縣市町村公學費收入總額ハ 2,854,879圓ニシテ前年度ニ比シ 165,241圓ヲ增加セリ其ノ内譯次ノ如シ

(イ) 縣ニ屬スルモノ

	本 年 度	前 年 度	比較増減(△印ハ減)
師 範 學 校	42,416	50,949	△ 8,533
中 學 校	234,495	234,251	△ 244
高 等 女 學 校	216,694	217,350	△ 656
實 業 學 校	106,374	99,975	△ 6,399
其 他	46,224	51,171	△ 4,947
計	632,203	653,729	△ 21,526

(ロ) 市町村ニ屬スルモノ

	本 年 度	前 年 度	比較増減(△印ハ減)
小 學 校	2,056,252	1,865,935	△ 190,317
高 等 女 學 校	9,351	9,772	△ 421
實 業 學 校	88,589	99,097	△ 10,508
實 業 補 習 學 校	41,887	41,110	△ 777
青 年 調 練 所	16,125	19,426	△ 3,301
圖 書 館	514	569	△ 55
其 他	9,945	—	△ 9,945
計	2,222,676	2,035,909	△ 186,767

尙收入増減ノ主ナルモノヲ摘記スレハ次ノ如シ

(イ) 授 業 料

	本 年 度	前 年 度	比較増減(△印ハ減)
小 學 校	114,154	108,830	△ 5,324
中 學 校	219,767	230,177	△ 10,410
高 等 女 學 校	220,455	220,500	△ 45
實 業 學 校	172,257	167,437	△ 4,820
實 業 補 習 學 校	9,300	9,171	△ 129
計	735,933	736,415	△ 482

(ロ) 寄 附 金

	本 年 度	前 年 度	比較増減(△印ハ減)
小 學 校	16,440	22,239	△ 5,799
高 等 女 學 校	—	1,000	△ 1,000
實 業 學 校	554	15,750	△ 15,196
實 業 補 習 學 校	2,352	1,645	△ 707
青 年 調 練 所	504	50	△ 454
計	19,850	40,684	△ 20,834

(ハ) 基本財産ヨリ生スル收入

	本 年 度	前 年 度	比較増減(△印ハ減)
小 學 校	41,396	42,220	△ 824
縣 立 中 等 學 校	11,243	10,769	△ 474
實 業 學 校	806	1,205	△ 399
實 業 補 習 學 校	34	—	△ 34
圖 書 館	326	323	△ 3
計	53,805	54,517	△ 712

(ニ) 補 助 金

(縣ニ屬スルモノ)

	本 年 度	前 年 度	比較増減(△印ハ減)
師 範 學 校	41,067	49,710	△ 8,643
中 學 校	1,000	5,155	△ 4,155
實 業 補 習 學 校	11,750	12,700	△ 950
青 年 調 練 所	13,000	14,000	△ 1,000
計	66,817	81,565	△ 14,748

(市町村ニ屬スルモノ)

	本 年 度	前 年 度	比較増減(△印ハ減)
小 學 校	1,879,823	1,687,390	△ 192,433
内 評 議 員 費	1,866,027	1,674,661	△ 191,366
國 庫 費	13,796	12,729	△ 1,067
高 等 女 學 校	390	420	△ 30
實 業 學 校	3,320	3,650	△ 330
實 業 補 習 學 校	29,262	29,412	△ 150
青 年 調 練 所	15,631	19,376	△ 3,745
計	1,928,426	1,740,278	△ 188,148

公學資産

1. 學校基本財産

(イ) 縣ニ屬スルモノ

明治四十年縣令第九號ヲ以テ師範學校及女子師範學校ヲ除キタル縣立學校ニ基本財産ヲ設ケ其ノ種類ヲ學林及蓄積金トシ學林ノ樹木ハ栽植後相當ノ年數ヲ經ルニアラサレハ伐採セサルモノトシ蓄積金ニハ左ノ收入ヲ之ニ充テ利子ハ毎校基金總額 150,000圓ニ達スルマテハ使用セサルコト、シ以テ其ノ増殖ヲ圖リタリ

- (一) 學林ヨリ生スル利子
- (二) 學校實習成績品賣却代金ノ全部又ハ一部
- (三) 授業料半額以內
- (四) 蓄積金ノ利子

(五) 寄附金其他特別ノ收入

右各校ノ蓄積金ハ大正十二年度ヨリ之ヲ統一シ一會計トシタリ其年度別蓄積金額左ノ如シ

昭和三年度	151,675圓	昭和四年度	159,639圓	昭和五年度	217,236圓
昭和六年度	233,507圓	昭和七年度	239,830圓		

又昭和五年ニハ縣令第十六號ヲ以テ別ニ縣立宇都宮農學校基本金ヲ設ケ寄附金及特別ノ收入金ヲ蓄積シ基本金ヨリ生スル收入ハ學校敷地ノ費用ニ充ツルコト、セリ現在其ノ蓄積額 15,000圓ニシテ前記縣立學校基本財産ヲ加フルトキハ總額 254,830圓ニ達ス土地ノ坪數及價額左ノ如シ

種 別	坪 數	同 上 價 額	備 考
田	14,410	13,137	
森	135,374	19,507	
計	149,784	32,644	

(ロ) 市町村ニ屬スルモノ

基本財産 1,516,341圓 積立金 30,241圓 合計 1,546,582圓ニシテ前年度ニ比シ 31,396圓ヲ増加セリ右内譯左ノ如シ

小 學 校	1,502,363圓		
内 譯		土 地	450,155圓
金 額	1,019,636圓	其 他	30,629圓
建 物	1,933圓	圖 書 館	6,451圓
實 業 學 校	329圓	實 業 補 習 學 校	955圓
積 立 金	30,241圓		
其 ノ 他	6,033圓		

(ハ) 教育資金

資金ノ總額 93,462圓ニシテ外ニ貸付金 73,479圓アリ本年度償還金ハ 12,637圓ニシテ尙返納未済 12,435圓ヲ存ス

本年度支出總額次ノ如シ

支 出 總 額	11,907圓	
内 譯		
本年度貸付金	5,000圓	貸付町村ニテ村
普通教育獎勵金	6,249圓	
小學校教員疾病療治料	748圓	支給人員三人
右ノ獎勵金ノ内譯		
教員講習會費	245圓	
小學校表彰ハ賞典費	252圓	
通俗教育獎勵費	100圓	
普通教育調査費	355圓	
其 ノ 他	5,267圓	

(ニ) 市町村立小學校教員加俸資金

資金總額 380,122圓ニシテ加俸支出額次表ノ如シ

	本 年 度	前 年 度	比較増減(△印ハ減)
年 功 加 俸	80,011	78,552	1,459
特 別 加 俸	6,204	6,023	181

尙給與狀況ハ甲款取調條項中ニ詳記セリ

(ホ) 公立學校職員年功加俸資金

資金總額 17,156圓ニシテ加俸支出額左ノ如シ

	本 年 度	前 年 度	比較増減(△印ハ減)
年 功 加 俸	55,859	53,873	1,986

(ヘ) 兒童就學獎勵資金

資金總額 46,847圓ニシテ此ノ資金ヨリ生スル收入國庫交付金及一般會計ヨリノ繰入金ヲ加ヘ市町村ニ交付セシ金額ハ 13,613圓ニシテ外ニ學校給食費トシテ 9,641圓ヲ交付セリ市町村ノ資金總額 71,846圓ニシテ其ノ獎勵費支出狀況左ノ如シ

	兒 童 數	金 額
教 科 書 給 與		3,476
學 用 品 給 與		9,359
被 服 給 與		1,037
食 糧 給 與		107
教 科 書 及 學 用 品 給 與		5,045
通 學 費 給 與		545
教 科 書 學 用 品 被 服 費 給 與		832
醫 療 費 給 與		254
其 他		817
計		21,472

男女青年團體事業獎勵資金

資金 17,198圓ニシテ本年度支出額 937圓ハ公益團體ニ對スル補助金ナリ其ノ内譯左ノ如シ

縣聯合青年團補助	413圓	同 處女會補助	324圓
青年修養施設費補助	200圓	計	937圓

(ト) 公立學校職員年功加俸資金

資金總額 17,097圓ニシテ支給額次表ノ如シ

	本 年 度	前 年 度	比較増減(△印ハ減)
年 功 加 俸	53,873 ^円	52,468 ^円	1,405 ^円

(チ)教育及學藝ニ關スル資金

1. 栃木縣育英資金

縣内中産以下ノ子弟ニシテ學力品性優秀ナル者ニ學資ヲ貸與シ高等ノ教育ヲ受ケシメ
ンカ爲大正四年縣令第十四號ヲ以テ設置シタル資金ナリ總額 213,082圓 ニシテ 内貸付
タル金額ハ 50,318圓アリ本年度貸付及給與ノ狀況左ノ如シ

學資貸付人員 49人 貸付金額 11,640圓
同 給與人員 9人 給與金額 495圓

2. 栃木縣立學校獎學資金

縣立學校生徒獎勵ノ爲設ケタルモノナルモノニシテ昭和五年度末ニ於テハ縣立足利工
業學校分 628圓 ナリシヨ昭和六年度ニ於テ師範學校基本財産トヲ合シテ之ヲ縣立學校
獎學資金トシタリ其ノ資金總額 2,913圓ナリ
本年度ニ於テハ獎勵費ノ支出ナシ

3. 栃木縣立工業學校作業資金

縣立工業學校ノ實習用トシテ作業ニ必要ナル一切ノ費用ニ充ツル爲設置シタルモノニ
シテ資金總額 6,967圓ナリ
本年度作業費支出額左ノ如シ

宇都宮工業學校 903圓 足利工業學校 683圓

學 齡 兒 童

		男	女	計
學 齡 兒 童	就學給 別既達 者	就 學 106,370	104,570	210,940
		不就學 276	349	625
計		106,646	104,919	211,565
學 齡 兒 童	就學給 別未達 者	16,672	16,650	33,322
	計	123,318	121,569	244,887
就 學 兒 童	尋常小學校ノ教 科ヲ修ムル者	92,046	91,081	183,127
	尋常小學校ノ教 科ヲ修ヘザル者	14,324	13,489	27,813
計		106,370	104,570	210,940
不 就 學 兒 童	就學給 別未達 者	197	265	462
	就學給 別既達 者	79	84	163
計		276	349	625

	本 年 度	前 年 度	比較増減(△印ハ減)
年 功 加 俸	53,573	52,465	1,405

(チ)教育及學藝ニ關スル資金

1. 栃木縣育英資金

縣内中産以下ノ子弟ニシテ學力品性優秀ナル者ニ學資ヲ貸與シ高等ノ教育ヲ受ケシメ
 ンカ爲大正四年縣令第十四號ヲ以テ設置シタル資金ナリ總額 213,082圓ニシテ内貸付
 タル金額ハ 50,318圓アリ本年度貸付及給與ノ狀況左ノ如シ

學資貸付人員 49人 貸付金額 11,640圓
 同 給與人員 9人 給與金額 457圓

2. 栃木縣立學校獎學資金

縣立學校生徒獎勵ノ爲設ケタルモノナルモノニシテ昭和五年度末ニ於テハ縣立足利工
 業學校分 628圓 ナリシヨ昭和六年度ニ於テ師範學校基本財産トヲ合シテ之ヲ縣立學校
 獎學資金トシタリ其ノ資金總額 2,913圓ナリ

本年度ニ於テハ獎勵費ノ支出ナシ

3. 栃木縣立工業學校作業資金

縣立工業學校ノ實習用トシテ作業ニ必要ナル一切ノ費用ニ充ツル爲設置シタルモノニ
 シテ資金總額 6,967圓ナリ

本年度作業費支出額左ノ如シ

宇都宮工業學校 297圓 足利工業學校 650圓

學 齡 兒 童

		男	女	計	
學 齡 兒 童	就學始 期既達 者	就 學	106,370	104,570	210,940
		不就學	276	349	625
	就學始期未達者	16,672	16,650	33,322	
	計	123,318	121,569	244,887	
就 學 兒 童	尋常小學校ノ教 科ヲ修ムル者	92,046	91,081	183,127	
	尋常小學校ノ教 科ヲ卒ヘタル者	14,324	13,489	27,813	
不 就 學 兒 童	就學猶豫者	197	265	462	
	就學免除者	79	84	163	

學齡兒童

第一 現在戶口及學齡兒童

年度	世帯數	現在人口	學齡兒童						人口百 分學 齡兒童				
			就學始期既達者		就學始期未達者		合計						
			男	女	男	女	男	女					
全 管													
(昭和)...	3	199,207	1,118,200	97,774	95,815	193,589	15,536	16,003	31,539	113,310	111,518	225,128	20.1
	4	199,207	1,127,700	99,160	97,834	196,994	15,757	15,800	31,557	114,917	113,634	228,551	20.3
	5	204,307	1,141,739	101,116	99,947	201,063	15,819	15,379	31,198	116,935	115,326	232,261	20.3
	6	204,307	1,151,700	103,630	101,830	205,460	16,387	16,444	32,831	120,017	118,274	238,291	20.7
	7	204,307	1,161,800	106,546	104,919	211,535	16,672	16,650	33,322	123,318	121,569	244,887	21.1
郡 市 別 昭和八年三月一日													
河 内	18,162	116,600	10,917	10,646	21,563	1,685	1,676	3,361	12,605	12,322	24,927	21.4	
上 郡 賀	26,950	147,500	13,837	13,552	27,389	2,081	2,092	4,173	15,918	15,644	31,562	21.4	
芳 賀	21,092	120,900	11,110	11,308	22,418	1,775	1,763	3,538	12,588	13,071	25,659	21.5	
下 郡 賀	26,230	213,700	20,174	19,724	39,898	3,127	3,098	6,225	23,301	22,822	46,123	21.6	
鹽 谷	16,061	92,700	8,746	8,681	17,427	1,315	1,406	2,721	10,061	10,087	20,148	21.5	
鹽 郡 須	30,893	177,800	16,821	16,414	33,235	2,740	2,735	5,475	19,561	19,149	38,710	21.8	
安 蘇	16,836	89,000	8,314	8,151	16,465	1,239	1,294	2,533	9,553	9,445	18,998	21.3	
足 利	13,558	73,600	6,674	6,442	13,116	966	959	1,925	7,640	7,431	15,071	20.5	
宇 郡 宮	16,251	83,400	6,628	6,521	13,149	1,183	1,069	2,252	7,816	7,590	15,406	18.5	
足 利	8,144	45,600	3,425	3,480	6,905	550	528	1,078	3,975	4,008	7,983	17.5	

學齡兒童トハ本籍ト寄留トナリ現住人中年度末ニ於テ滿六歳一日ヨリ滿十四歳迄ノ年齡ニ在リ兒童ヲ云ヒ其内年度内四月一日ニ於テ滿六歳一日以上ノ年齡ニ達シタルモノヲ就學始期既達者トシテ然ラサルモノヲ就學始期未達者トス以下之ニ同シ
世帯數ハ昭和五年國勢調査ニ於ケル普通世帯ニシテ現在人口ハ昭和七年十月一日ノ推計ナリ

第二 學齡兒童就學及不就學 (就學始期既達者)

年度	就 學			不 就 學			合 計			就 學 歩 合			
	男	女	計	男	女	計	男	女	計	男	女	男及女	
全 管													
(昭和)...	3	97,461	95,436	192,897	313	379	682	97,774	95,815	193,589	99.68	99.60	99.64
	4	98,855	97,432	196,287	275	402	677	99,160	97,834	196,994	99.72	99.59	99.66
	5	100,843	99,609	200,452	273	338	611	101,116	99,947	201,063	99.73	99.66	99.70
	6	103,362	101,459	204,851	268	341	609	103,630	101,830	205,460	99.74	99.67	99.70
	7	106,370	104,570	210,940	276	349	625	106,546	104,919	211,535	99.74	99.67	99.70

第二 學齡兒童就學及不就學 (續)

Table showing enrollment and non-enrollment statistics for school-age children by prefecture and city/ward, including columns for gender and total counts.

第三 學齡兒童就學者種別 (就學始期既達者)

Table detailing the types of school enrollment for school-age children, categorized by prefecture and city/ward, with sub-categories for regular and special schools.

第四 學齡兒童不就學者種別 (就學始期既達者)

Table detailing the reasons for non-enrollment of school-age children, categorized by prefecture and city/ward, with sub-categories for various reasons like illness or family circumstances.

第五 學齡兒童中盲聾啞者

年度 (昭和).....	盲者			聾啞者			合計			右ノ内學校ニ於テ修業スルモノ								
	男	女	計	男	女	計	男	女	計	盲者			聾啞者			合計		
										男	女	計	男	女	計	男	女	計
全 管																		
3	10	9	19	52	37	89	62	46	108	4	2	6	11	4	15	15	0	21
4	13	16	29	55	35	90	68	51	119	3	4	7	12	5	17	15	9	24
5	16	18	34	61	29	90	77	47	124	3	6	9	17	3	20	20	9	29
6	13	14	27	65	32	97	78	46	124	4	1	5	22	4	26	26	5	31
7	13	16	29	55	34	89	68	50	118	5	5	10	18	6	24	23	11	34
郡 市 別 昭和八年三月一日																		
河 内	—	2	2	3	5	8	3	7	10	—	—	—	—	—	—	—	—	—
上 都 賀	—	1	1	8	5	13	8	6	14	—	—	—	—	—	—	—	—	—
芳 賀	2	2	5	4	1	5	6	4	10	—	—	—	—	—	—	—	—	—
下 都 賀	3	3	6	5	8	13	8	11	19	—	—	—	—	—	—	—	—	—
鹽 谷	—	—	—	3	2	5	3	2	5	—	—	—	—	—	—	—	—	—
那 須	2	3	5	9	3	12	11	6	17	—	—	—	—	—	—	—	—	—
安 藤	—	—	—	2	3	6	3	3	6	—	—	—	—	—	—	—	—	—
足 利	1	2	3	2	—	3	3	2	5	—	—	—	—	—	—	—	—	—
宇 都 宮	2	1	3	13	6	24	20	7	27	2	5	7	18	6	24	20	11	31
足 利	2	1	4	—	1	1	3	2	5	3	—	3	—	—	—	3	—	3

小 學 校

學 校	本 分	尋常	尋常	高等	計
		高等	高等	高等	
學 校	本 分	198	204	4	406
	分	5	89	—	94
學 員		3,474	—	646	4,120
教 員	男	2,255	—	657	2,922
	女	1,485	—	129	1,614
	計	3,740	—	786	4,526
兒 童	男	92,043	—	17,305	109,348
	女	91,074	—	13,046	104,120
	計	183,117	—	30,351	213,468

第五 學齡兒童中盲聾啞者

年度 (昭和).....	盲 者			聾 啞 者			合 計			右ノ内學校ニ於テ修業スルモノ								
	男	女	計	男	女	計	男	女	計	盲 者			聾 啞 者			合 計		
										男	女	計	男	女	計	男	女	計
全 管																		
3	10	9	19	32	37	69	62	46	108	4	2	6	11	4	15	15	6	21
4	13	16	29	55	35	90	68	51	119	3	4	7	12	5	17	15	9	24
5	16	18	34	61	29	90	77	47	124	3	6	9	17	2	29	20	9	29
6	13	14	27	65	32	97	78	46	124	4	1	5	22	4	26	26	5	31
7	13	16	29	55	34	89	68	50	118	5	5	10	18	6	24	23	11	34
郡 市 別 昭和八年三月一日																		
河 内	—	2	2	3	5	8	3	7	10	—	—	—	—	—	—	—	—	—
上 都 賀	—	1	1	5	5	10	8	6	14	—	—	—	—	—	—	—	—	—
芳 賀	2	3	5	3	1	5	6	4	10	—	—	—	—	—	—	—	—	—
下 都 賀	3	3	6	5	8	13	8	11	19	—	—	—	—	—	—	—	—	—
鹽 谷	—	—	—	3	2	5	3	2	5	—	—	—	—	—	—	—	—	—
那 須	2	3	5	9	3	12	11	6	17	—	—	—	—	—	—	—	—	—
安 藤	—	—	—	3	2	6	3	3	6	—	—	—	—	—	—	—	—	—
足 利	1	2	3	2	—	5	3	2	5	—	—	—	—	—	—	—	—	—
宇 都 宮	2	1	3	15	6	21	22	7	27	2	3	5	18	6	24	22	11	31
足 利	3	1	4	—	1	5	3	2	5	2	—	2	—	—	—	2	—	2

小 學 校

學 校	本 分	尋常	尋常高等	高等	計
		198	204	4	406
學 級	5	89	—	94	
教 員	男	2,255	—	687	2,922
	女	1,485	—	129	1,614
	計	3,740	—	796	4,536
兒 童	男	92,043	—	17,305	109,348
	女	91,074	—	13,046	104,120
	計	183,117	—	30,351	213,468

小 學 校

第 六 小 學 校 數

	尋 常			尋 常 高 等			高 等			合 計
	本 校	分 敷 場	計	本 校	分 敷 場	計	本 校	分 敷 場	計	
	全 管									
(昭和).....	211	5	216	204	83	287	4	—	4	507
4	208	5	213	203	85	288	5	—	5	506
5	202	5	207	205	86	291	4	—	4	502
6	198	5	203	204	89	293	4	—	4	500
(縣 立	—	—	—	2	—	2	—	—	—	2
7) 市町村立	197	5	202	200	89	289	4	—	4	495
私 立	1	—	1	2	—	2	—	—	—	3
計	198	5	203	204	89	293	4	—	4	500
	郡 市 別 昭和七年度									
河 内 町 村 立	21	1	22	23	12	35	—	—	—	57
上 郡 賀 町 村 立	28	1	29	25	2	27	3	—	3	59
私 立	—	—	—	2	—	2	—	—	—	2
芳 賀 町 村 立	25	—	25	21	21	42	—	—	—	67
下 郡 賀 町 村 立	14	—	14	44	15	59	—	—	—	73
鹽 谷 町 村 立	16	2	18	16	31	47	—	—	—	65
那 須 町 村 立	66	1	67	36	2	38	—	—	—	105
私 立	1	—	1	—	—	—	—	—	—	1
安 藤 町 村 立	12	—	12	18	1	19	—	—	—	31
足 利 町 村 立	3	—	3	16	5	21	—	—	—	24
宇 郡 宮 市 立	8	—	8	—	—	—	1	—	1	9
足 利 市 立	4	—	4	1	—	1	—	—	—	5
師 範 附 屬 縣 立	—	—	—	2	—	2	—	—	—	2

本表學校數ヲ面積ニ對比シテ一方里内ニ於ケル學校數ヲ示セハ次ノ如シ

	面 積	學 校 數		面 積	學 校 數
宇 郡 宮	1.054	10.15	鹽 谷	89.367	0.73
足 利	0.592	8.45	那 須	100.377	1.06
河 内	38.255	1.49	安 藤	23.318	1.33
上 郡 賀	73.172	0.81	足 利	12.558	1.91
芳 賀	39.229	1.71	總 計	417.324	1.20
下 郡 賀	39.372	1.85			

學校數ニハ師範附屬校及私立小學校並ニ分敷場ヲモ含ム

第七 補習科ヲ置ク市町村立小學校

Table with columns for school types (普通, 高等), subjects (算術, 理科, 英語, 手工), and regional breakdown (管内, 河内, 上郡, etc.).

第八 加設科目ヲ課スル市町村立小學校

Table showing the number of schools with additional subjects (算術, 理科, 英語, 手工) in elementary schools, categorized by region and year.

第九 僻阪地ノ小學校

Table detailing school statistics for remote areas, including student counts (児童), teacher counts (教員), and school counts (校数) by region.

本表ハ特別加俸支給ニ關シ本縣ニ於テ僻阪地トシテ指定シタル普通小學校及尋常高等小學校ニ係ルモノヲ指シ (×ハ分數場)

第一〇 小學校學級

Table showing the number of students (児童) and teachers (教員) in elementary school classes, categorized by subject (算術, 理科, 英語, 手工) and region.

本表ニハ分數場ヲ含ム

第一一 學級別尋常小學校

Table showing school level statistics for elementary schools. Columns include grade levels (單級, 二學級, 三學級, 四學級, 五學級, 六學級, 七學級以上十學級, 十一學級以上十四學級, 十五學級以上十八學級, 十九學級以上) and total counts. Includes a sub-table for '昭和七年度' (昭和七年年度) with columns for '郡市別' (郡市別) and '昭和七年度'.

×ハ分數場大表亦同シ

第一二 學級別尋常高等小學校

Table showing school level statistics for elementary schools with higher grades. Columns include grade levels (四學級以下, 五學級, 六學級, 七學級, 八學級, 九學級, 十學級, 十一學級, 十二學級, 十三學級, 十四學級, 十五學級以上) and total counts. Includes a sub-table for '昭和七年度' (昭和七年年度) with columns for '郡市別' (郡市別) and '昭和七年度'.

第一二 學級別尋常高等小學校 (續)

Table showing school level statistics for elementary schools with higher grades, continued. Columns include grade levels (四學級以下, 五學級, 六學級, 七學級, 八學級, 九學級, 十學級, 十一學級, 十二學級, 十三學級, 十四學級, 十五學級以上) and total counts. Includes a sub-table for '昭和七年度' (昭和七年年度) with columns for '郡市別' (郡市別) and '昭和七年度'.

本年度本校分ヲ尋常科高等科ニ區別スレハ次ノ如シ

Table showing school level statistics for elementary schools with higher grades, categorized by school type. Columns include grade levels (單級, 二學級, 三學級, 四學級, 五學級, 六學級, 七學級以上十學級, 十一學級以上十四學級, 十五學級以上十八學級, 十九學級以上) and total counts. Includes a sub-table for '昭和七年度' (昭和七年年度) with columns for '郡市別' (郡市別) and '昭和七年度'.

第一三 學級別高等小學校

	單級	二學級	三學級	四學級	五學級	六學級	七學級	八學級	九學級	十學級	十一學級以上	計
	全 管											
(昭和)..... 3	—	1	—	1	—	—	—	—	—	—	1	4
4	—	1	—	2	—	—	—	—	—	—	2	5
5	—	1	—	1	—	—	—	—	—	—	2	4
6	—	1	—	1	—	—	—	—	—	—	2	4
7	—	1	—	1	—	—	—	—	—	—	2	4
都 市 別 昭和七年度												
上都賀町村立	—	1	—	1	—	—	—	—	—	—	1	3
宇都宮市立	—	—	—	—	—	—	—	—	—	—	1	1

第一四 小學校教員總數

	本科正教員		專科正教員		准教員		代用教員		合 計		
	男	女	男	女	男	女	男	女	男	女	
全 管											
(昭和)..... 3	2,451	1,216	39	190	199	168	127	154	2,816	1,728	4,544
4	2,590	1,181	38	207	184	145	109	172	2,921	1,705	4,626
5	2,665	1,215	36	211	164	116	74	125	2,939	1,667	4,606
6	2,669	1,229	33	193	119	78	78	106	2,869	1,606	4,475
7	縣立	20	4	—	—	—	—	—	20	5	25
	市町村立	2,673	1,228	31	188	108	69	67	113	1,598	4,475
	私立	22	7	1	3	1	1	1	25	11	36
計	2,715	1,239	32	192	107	69	68	114	2,922	1,614	4,536
都 市 別 昭和七年度											
河内町村立	257	130	—	16	11	5	6	6	274	157	431
上都賀町村立	314	190	7	26	9	4	6	19	336	239	575
上都賀町私立	21	7	1	3	—	—	1	1	23	11	34
芳賀町村立	295	153	3	19	16	9	5	9	322	190	512
下都賀町村立	493	232	4	31	15	21	7	17	519	301	820
鹽谷町村立	237	93	2	23	7	1	11	22	257	139	396
鹽谷町私立	466	171	3	29	25	10	18	26	512	236	748
那須町私立	1	—	—	—	1	—	—	—	2	—	2
安蘇町村立	232	73	4	15	10	12	5	5	251	105	356
足利町村立	153	61	1	11	13	6	7	6	174	84	258
宇都宮市立	141	86	5	15	—	—	—	—	146	101	247
足利市立	82	39	2	3	—	1	2	3	86	46	132
師範附屬縣立	20	4	—	1	—	—	—	—	20	5	25

第一五 尋常小學校教員

	本科正教員			專科正教員			准教員			代用教員			合 計			
	男	女	計	男	女	計	男	女	計	男	女	計	男	女	計	
全 管																
(昭和)..... 3	1,741	1,119	2,860	19	120	139	195	168	363	111	146	257	2,066	1,552	3,619	
4	1,865	1,093	2,958	15	138	153	182	145	327	96	157	253	2,158	1,533	3,691	
5	1,961	1,127	3,088	15	148	163	164	116	280	67	115	182	2,207	1,506	3,713	
6	2,023	1,157	3,180	13	136	149	118	78	196	46	98	144	2,200	1,469	3,669	
7	縣立	16	3	19	—	1	1	—	—	—	—	—	16	4	20	
	市町村立	2,044	1,159	3,203	15	140	155	105	69	174	61	104	195	2,225	1,472	3,697
	私立	13	7	20	—	1	1	1	1	1	1	1	14	9	23	
計	2,073	1,169	3,242	15	142	157	106	69	175	61	105	165	2,255	1,485	3,740	
都 市 別 昭和七年度																
河内町村立	197	120	317	—	10	10	11	5	16	6	5	11	214	140	354	
上都賀町村立	231	170	401	3	19	22	9	4	13	5	16	21	248	209	457	
上都賀町私立	12	7	19	—	1	1	—	—	—	—	1	1	12	9	21	
芳賀町村立	217	145	362	—	11	11	16	9	25	5	8	13	238	173	411	
下都賀町村立	365	224	589	2	28	30	15	21	36	5	17	22	387	290	677	
鹽谷町村立	173	89	262	—	15	15	7	1	8	11	21	32	191	126	317	
那須町村立	367	165	532	2	23	25	24	10	34	16	23	39	409	221	630	
那須町私立	1	—	1	—	—	—	1	—	1	—	—	—	2	—	2	
安蘇町村立	182	73	255	3	10	13	10	12	22	4	5	9	199	100	299	
足利町村立	119	61	180	1	9	10	13	6	19	7	6	13	140	82	222	
宇都宮市立	119	76	195	3	13	16	—	—	—	—	—	—	122	89	211	
足利市立	74	36	110	1	2	3	—	1	1	2	3	5	77	42	119	
師範附屬縣立	16	3	19	—	1	1	—	—	—	—	—	—	16	4	20	

休職者ヲ控除ス表亦同シ

尋常高等小學校ノ教員ニシテ主トシテ尋常科ヲ擔任スルモノハ之ヲ本表ニ合算セリ

第一六 高等小學校教員

Table with columns for 本科正教員, 専科正教員, 准教員, 代用教員, 合計. Rows include 昭和7年度 and 昭和8年度 (1932-1933) with data for various municipalities like 河内, 上郡, etc.

尋常高等小學校ノ教員ニシテ主トシテ高等科ヲ擔任スルモノ及ヒ尋常高等兩科ヲ擔任シテ區別シ能ハサルモノハ本表ニ計上セリ

第一七 小學校教員月俸額

Table showing monthly salaries for elementary school teachers. Columns include 小學校本科正教員ノ資格アル者, 尋常小學校本科正教員ノ資格アル者, 専科正教員. Rows include 昭和7年度 and 昭和8年度 (1932-1933) with data for municipalities like 河内, 上郡, etc.

市町村立ニ係ルモノヲ掲載セリ次ニ表亦同シ

第一八

尋常科教授ノ教員月俸額

	小學校本科正教員ノ資格アル者						尋常小學校本科正教員ノ資格アル者						専科正教員										
	男			女			男			女			男			女							
	最多	最寡	平均	最多	最寡	平均	最多	最寡	平均	最多	最寡	平均	最多	最寡	平均	最多	最寡	平均					
全 管 (四)																							
年度内三月一日 (昭和).....	3	160	10	67.76	75	40	47.90	55	33	53.38	90	35	43.51	70	32	52.82	60	7	38.16				
	4	160	10	65.31	70	40	47.45	85	37	52.64	60	35	43.85	70	37	51.93	69	7	38.45				
	5	145	10	64.28	70	40	45.94	85	36	51.58	60	25	43.68	70	33	51.64	57	15	37.37				
	6	136	10	62.57	70	35	44.68	85	35	50.31	60	32	43.28	70	33	50.69	57	16	37.15				
	7	136	10	62.16	70	35	44.02	85	33	49.97	60	33	43.23	75	35	49.53	55	18	36.50				
郡 市 別 昭和七年度																							
河 内	114	10	63.81	55	35	44.00	70	33	50.39	55	37	48.70	-	-	-	45	32	38.20					
上 都 賀	136	45	69.17	60	38	43.39	85	33	52.92	52	35	42.87	70	37	54.00	45	22	35.68					
芳 賀	105	45	60.64	55	38	44.10	65	40	46.92	55	35	42.74	-	-	-	42	22	35.36					
下 都 賀	136	45	61.93	60	38	43.66	70	35	50.11	55	32	42.92	50	45	47.50	47	30	37.46					
鹽 谷	114	37	59.53	55	38	42.42	65	40	49.37	52	37	45.44	-	-	-	35	16	31.73					
那 須	105	45	60.38	60	35	44.33	70	40	49.37	52	34	42.90	50	35	42.50	55	28	34.30					
安 藤	136	12	62.60	60	38	42.52	70	37	50.45	52	35	41.23	52	37	44.67	45	30	39.60					
足 利	114	42	64.92	65	38	43.49	75	40	48.06	55	33	41.30	52	52	52.00	40	30	33.56					
宇 都 宮	136	45	70.65	65	38	45.44	80	42	56.08	60	45	51.08	75	50	59.00	47	40	43.88					
足 利	136	10	61.22	70	38	45.18	70	42	55.50	60	37	46.75	38	38	38.00	50	35	42.50					
准 教 員 代 用 教 員																							
男						女						男						女					
全 管 (四)																							
年度内三月一日 (昭和).....	3	57	25	40.91	59	30	37.26	60	5	36.74	55	2	27.50										
	4	55	30	39.87	50	30	36.66	50	11	35.25	52	2	28.72										
	5	57	30	39.75	50	28	35.90	50	27	35.96	52	2	27.53										
	6	55	30	38.54	47	28	35.01	60	20	37.50	45	3	26.62										
	7	55	25	38.52	47	28	34.71	55	15	37.00	50	2	22.68										
郡 市 別 昭和七年度																							
河 内	55	32	38.82	37	28	34.00	55	28	39.50	45	20	35.40											
上 都 賀	47	32	38.44	40	30	36.25	50	37	43.40	40	5	30.13											
芳 賀	40	30	36.50	45	30	35.89	35	28	30.60	42	28	34.13											
下 都 賀	55	25	38.67	40	28	33.48	50	28	36.20	45	10	31.18											
鹽 谷	47	30	38.14	37	37	37.00	50	20	36.45	45	2	17.38											
那 須	47	30	37.25	37	30	35.30	45	15	34.75	40	3	23.91											
安 藤	47	33	40.10	40	30	43.45	55	33	42.00	40	28	36.60											
足 利	55	30	42.00	37	30	33.33	47	28	37.43	45	21	34.50											
宇 都 宮	-	-	-	-	-	-	-	-	-	-	-	-											
足 利	-	-	-	47	47	47.00	50	32	41.00	50	40	44.00											

調査方ハ尋常小學校教員表ニ同シ

第一九

高等科教授ノ教員月俸額

	本 科 正 教 員						専 科 正 教 員						
	男			女			男			女			
	最多	最寡	平均	最多	最寡	平均	最多	最寡	平均	最多	最寡	平均	
全 管 (四)													
年度内三月一日 (昭和).....	3	160	42	69.28	80	40	50.19	80	30	49.60	52	32	39.40
	4	160	15	67.78	70	40	50.24	80	33	48.96	52	32	38.93
	5	160	12	67.62	70	40	48.78	80	35	51.00	55	30	38.66
	6	136	42	65.57	65	35	47.44	70	35	48.32	55	28	38.58
	7	136	12	64.30	65	38	49.23	65	33	47.44	55	32	28.65
郡 市 別 昭和七年度													
河 内	114	45	63.67	52	38	43.90	-	-	-	42	35	39.00	
上 都 賀	125	45	65.25	55	38	46.00	50	33	43.00	47	33	37.71	
芳 賀	105	12	61.58	52	42	47.55	47	37	41.33	42	33	37.25	
下 都 賀	136	45	66.06	52	40	45.12	55	35	45.00	45	33	37.67	
鹽 谷	105	50	62.41	50	38	43.75	50	47	48.50	50	33	37.13	
那 須	136	45	64.20	50	38	42.00	47	47	47.00	40	33	36.83	
安 藤	100	48	65.28	-	-	-	65	65	65.00	55	32	45.20	
足 利	97	48	61.79	-	-	-	-	-	-	42	37	39.50	
宇 都 宮	135	45	70.82	65	42	53.00	52	52	52.00	40	35	37.50	
足 利	90	48	58.37	47	40	43.33	60	60	60.00	50	50	50.00	
准 教 員 代 用 教 員													
男						女							
全 管 (四)													
年度内三月一日 (昭和).....	3	52	45	47.33	-	-	-	75	30	42.69	50	20	36.00
	4	45	45	45.00	-	-	-	52	32	41.92	50	30	35.87
	5	-	-	-	-	-	-	52	28	38.16	50	28	36.00
	6	-	-	-	-	-	-	48	40	44.00	50	28	36.88
	7	42	42	42.00	-	-	-	55	28	43.83	47	10	33.22
郡 市 別 昭和七年度													
河 内	-	-	-	-	-	-	-	-	-	-	42	42	42.00
上 都 賀	-	-	-	-	-	-	-	55	55	55.00	47	10	31.33
芳 賀	-	-	-	-	-	-	-	-	-	-	30	30	30.00
下 都 賀	-	-	-	-	-	-	-	50	40	45.00	-	-	-
鹽 谷	-	-	-	-	-	-	-	-	-	-	30	30	30.00
那 須	42	42	42.00	-	-	-	-	50	40	45.00	40	28	34.33
安 藤	-	-	-	-	-	-	-	28	28	28.00	-	-	-
足 利	-	-	-	-	-	-	-	-	-	-	-	-	-
宇 都 宮	-	-	-	-	-	-	-	-	-	-	-	-	-
足 利	-	-	-	-	-	-	-	-	-	-	-	-	-

調査方ハ高等小學校教員表ニ同シ

第二〇 小學校教員加俸專科正教員 (續)

	准 加 俸 教 員								
	年 功 加 俸		特 別 加 俸		特 別 加 俸		特 別 加 俸		
	令第三條第二項 本文ノ加俸		同上但書ノ加俸 (第加)		令第七條第三項 ノ加俸 (第加)		同上第四項ノ加俸 (第加)		
	人 員	金 額	人 員	金 額	人 員	金 額	人 員	金 額	
全 管 (金額圓)									
年度三月一日 (昭和)...	3	74	1,776	26	348	20	278	4	53
		34	816	3	54	14	184	2	26
4	68	1,512	22	396	24	342	5	63	
	36	864	—	—	14	188	2	26	
5	69	1,674	21	378	25	348	5	67	
	38	933	2	26	7	88	2	25	
6	30	720	5	90	16	222	4	55	
	18	432	1	18	8	100	2	25	
7	42	1,056	8	144	7	118	3	75	
	19	456	1	18	8	75	2	35	
郡 市 別 昭和七年度									
河 内	3	72	1	18	1	12	—	—	
	1	24	—	—	1	12	—	—	
上 都 賀	4	96	1	18	2	24	—	—	
	1	24	—	—	1	12	—	—	
芳 賀	8	240	—	—	—	—	1	33	
	5	120	—	—	—	—	—	—	
下 都 賀	4	96	2	36	—	—	—	—	
	2	48	1	18	—	—	—	—	
鹽 谷	3	72	1	18	4	62	1	15	
	—	—	—	—	—	—	1	24	
那 須	7	168	1	18	—	—	—	—	
	5	120	—	—	3	56	1	12	
安 藤	2	48	—	—	—	—	1	27	
	4	96	—	—	3	38	—	—	
足 利	11	264	2	36	—	—	—	—	
	—	—	—	—	—	—	—	—	
宇 都 宮	—	—	—	—	—	—	—	—	
	—	—	—	—	—	—	—	—	
足 利	1	24	—	—	—	—	—	—	
	—	—	—	—	—	—	—	—	

第二一 小學校教員住宅

	住 宅 施 設 ノ 数 ノ			住 宅 料 支 給 ノ 数 ノ		住 宅 賃 借 料 支 給 ノ 数 ノ		
	市 町 村 数	住 宅 戸 数	住 宅 住 居 ノ 教 員 数	市 町 村 数	教 員 数	市 町 村 数	教 員 数	
	全 管							
年度三月一日 (昭和).....	3	118	332	402	23	305	2	9
	4	120	329	394	17	281	4	10
	5	123	337	397	16	280	4	9
	6	124	334	372	8	81	3	3
	7	123	334	368	10	81	8	8
郡 市 別 昭和七年度								
河 内	13	31	31	—	—	—	1	1
上 都 賀	21	59	65	2	57	—	1	2
芳 賀	13	30	30	1	1	—	1	—
下 都 賀	17	28	35	—	—	—	2	2
鹽 谷	15	62	73	2	3	—	1	1
那 須	29	91	96	—	—	—	—	—
安 藤	6	14	15	1	7	—	1	1
足 利	9	19	23	4	13	—	1	1
宇 都 宮	—	—	—	—	—	—	—	—
足 利	—	—	—	—	—	—	—	—

市町村立ニ係ルモノ、ミナリ

第二二 市町村立小學校正教員在職年數別

	在 職 年 數 別							總 計	
	五年未滿	五年以上 十年未滿	十年以上 十五年未滿	十五年以上 二十年未滿	二十年以上 廿五年未滿	廿五年以上 三十年未滿	三十 年以上		
全 管									
年度三月一日 (昭和).....	3	1,671	705	468	332	258	130	37	3,601
		* 31	* 12	* 3	* 1	* 5	* 2		* 47
		× 141	× 48	× 14	× 15	× 5	× 2		× 225
4	1,700	783	488	230	252	148	—	9	3,702
	* 24	* 7	* 14	* 15	* 5	* 2			* 31
	× 152	× 52	× 14	× 15	× 5	× 2			× 240
5	1,700	912	484	315	239	148	—	10	3,808
	* 32	* 7	* 4	* 8	* 2	* 1			* 43
	× 160	× 53	× 18	× 8	× 2	× 1			× 242
6	1,629	1,066	488	299	217	133	—	1	3,833
	* 44	* 16	* 1	* 2	* 1				* 63
	× 134	× 59	× 21	× 6	× 1				× 221
7	1,445	1,237	505	354	222	132	—	6	3,901
	* 44	* 11	* 1	* 1	* 2				* 57
	× 125	× 59	× 27	× 6	× 2				× 219

第二二 市町村立小學校正教員在職年數別 (續)

	五年未滿		五年以上十年未滿		十年以上十五年未滿		十五年以上二十年未滿		二十年以上廿五年未滿		二十五年以上三十年未滿		三十年以上		總計	
	男	女	男	女	男	女	男	女	男	女	男	女	男	女	男	女
昭和七年度																
河 内	*3	148	*3	126	*1	45		27		26		15			*7	387
上 都 賀	*5	220	*1	145		64	*1	33		25		18			*7	504
芳 賀	*1	144		106		59		44		26		11			*1	451
下 都 賀	*12	271	*2	222		93		62		41		34			*14	725
鹽 谷	*2	136	*3	103		43		27		13		8			*5	330
那 須	*16	219		210		95		57		38		15			*16	637
安 藤	*3	128	*1	90		32		27		16		12			*4	305
足 利	*1	101		56		16		19		11		10			*1	214
宇 都 宮	*1	34		74		47		43		22		7			*1	227
足 利		44	*1	45		11		15		4		2			*1	121

*ハ休職者×ハ専科正教員ナリ

本科正教員ニシテ本縣内ニ其職五年以上勤続シタルモノ次ノ如シ

	男			女			計		
	男	女	計	男	女	計	男	女	計
河 内	171	63	234	151	25	176			
上 都 賀	192	93	285	90	22	112			
芳 賀	210	92	302						
下 都 賀	328	141	469	105	54	159			
鹽 谷	152	42	194	52	20	72			
那 須	312	97	409	1,763	649	2,412			
總 計	* 5	* 1	* 6	* 28	* 7	* 35			

* 印ハ市町村立小學校専科正教員又ハ准教員ヲ通算シタル五年以上勤続者ナリ

第二三 小學校兒童總數

	尋常科		尋常補習科		高等科		高等補習科		合 計							
	男	女	男	女	男	女	男	女	男	女						
全 管																
(昭和)	3	84,070	82,715	166,785	17	64	81	17,172	13,011	30,183	58	24	82	101,317	95,814	197,131
4		85,334	84,572	169,906	18	67	85	17,319	12,977	30,296	6	21	27	102,677	97,637	200,314
5		87,450	86,581	174,031		60	60	16,905	12,797	29,700	39	23	62	104,594	99,461	203,855
6		90,181	88,857	179,038		62	62	16,359	12,314	38,673	51	17	68	106,591	101,160	207,751
7		90,673	89,723	180,396		41	41	17,040	12,777	29,817	39	15	54	107,752	102,558	210,308
縣立		406	403	809				78	85	164				494	489	973
市町村立		90,673	89,723	180,396		41	41	17,040	12,777	29,817	39	15	54	107,752	102,558	210,308
私立		964	948	1,912		7	7	187	183	370				1,151	1,138	2,289
計		92,043	91,074	183,117		48	48	17,305	13,045	30,351	33	15	54	109,387	104,183	213,570
郡 市 別 昭和七年度																
河 内 町村立		8,975	8,781	17,756				1,810	1,513	3,323				10,785	10,294	21,079
上都賀 町村立		10,973	10,960	21,933				2,290	1,793	4,083				13,263	12,753	26,016
上都賀 私立		924	917	1,841		7	7	187	183	370				1,111	1,107	2,218
芳 賀 町村立		9,646	9,886	19,532				2,143	1,579	3,722				11,789	11,465	23,254
下都賀 町村立		17,441	17,080	34,521				3,282	2,465	5,747				20,723	19,545	40,268
鹽 谷 町村立		7,474	7,441	14,915				1,637	1,211	2,848				9,111	8,652	17,763
那 須 町村立		14,467	14,170	28,637				2,666	1,953	4,619	39		39	17,172	16,123	33,295
那 須 私立		40	31	71									40	31	71	
安 藤 町村立		7,140	7,073	14,213		41	41	1,163	913	2,076		15	15	8,302	8,042	16,345
足 利 町村立		5,769	5,626	11,395				943	490	1,433				6,712	6,116	12,828
宇 都 宮 市立		5,831	5,702	11,533				754	708	1,462				6,585	6,410	12,995
足 利 市立		2,957	3,004	5,961				252	152	504				3,209	3,156	6,465
師範附屬 縣立		406	403	809				78	85	164				484	489	973

第二四 小學校日々出席平均數

年度	尋常科			高等科		
	男	女	計	男	女	計
全 管						
(昭和)..... 3	81,829.33	80,597.38	162,426.71	16,676.04	12,689.79	29,365.83
4	83,219.66	81,488.23	164,707.89	17,021.01	12,792.75	29,813.76
5	85,086.95	84,114.78	169,201.73	16,580.87	12,574.07	29,154.94
6	87,213.47	86,173.91	173,387.38	16,010.72	12,121.14	28,131.86
7	89,748.90	88,629.48	178,378.38	17,616.03	12,851.26	30,467.29
郡 市 別 昭和七年度						
河内町村立	8,730.34	8,514.47	17,244.81	1,762.26	1,490.16	3,252.42
上郡實{町村立 私 立	10,668.82 916.50	10,655.00 903.51	21,323.82 1,820.01	2,262.35 185.61	1,775.72 183.34	4,038.07 368.95
芳賀町村立	9,403.44	9,642.57	19,046.01	2,096.33	1,552.38	3,648.71
下郡實町村立	17,053.58	16,676.25	33,729.83	3,235.57	2,447.45	5,683.02
鹽谷町村立	7,234.80	7,190.32	14,425.12	1,600.04	1,186.03	2,786.07
那須{町村立 私 立	14,057.90 39.29	13,706.42 30.09	27,764.32 69.38	2,631.45	1,903.90	4,535.35
安蘇町村立	6,990.52	6,919.29	13,909.81	1,740.40	899.40	2,639.80
足利町村立	5,618.33	5,448.21	11,066.54	925.02	483.04	1,408.06
宇都宮市立	5,725.89	5,596.40	11,322.29	745.74	691.15	1,436.89
足利市立	2,916.41	2,954.75	5,871.16	354.08	152.67	506.75
師範附屬縣立	393.08	392.20	785.28	77.24	85.99	163.23

第二五 小學校兒童日々缺席平均數

年度	尋常科			高等科		
	男	女	計	男	女	計
全 管						
(昭和)..... 3	2,315.95	2,592.30	4,911.25	533.71	350.78	884.49
4	2,258.32	2,543.14	4,801.46	518.58	326.26	844.84
5	2,416.11	2,786.84	5,202.95	543.98	353.17	897.15
6	2,339.98	2,662.57	5,002.55	477.43	336.53	813.96
7	2,323.10	2,570.17	4,893.27	476.50	339.47	815.97

第二五 小學校兒童日々缺席平均數 (續)

年度	尋常科			高等科		
	男	女	計	男	女	計
郡 市 別 昭和七年度						
河内町村立	236.41	262.30	498.71	64.17	46.83	111.00
上郡實{町村立 私 立	260.49 16.42	273.53 15.16	534.02 31.58	49.33 2.05	43.79 3.84	93.12 5.89
芳賀町村立	266.45	329.17	595.62	75.17	46.31	121.48
下郡實町村立	414.14	451.65	865.79	72.28	54.49	126.77
鹽谷町村立	278.97	313.41	592.38	51.19	34.25	85.44
那須{町村立 私 立	371.78 71	434.08 91	805.86 1.62	74.64	55.56	130.20
安蘇町村立	142.24	149.19	291.43	31.80	18.68	50.48
足利町村立	151.72	171.42	323.14	34.67	14.64	49.31
宇都宮市立	130.70	114.18	244.88	16.53	18.33	34.86
足利市立	42.26	47.77	90.03	3.45	1.55	5.00
師範附屬縣立	10.81	9.40	20.21	1.22	1.20	2.42

第二六 小學校兒童出席歩合

年度	尋常科			高等科		
	男	女	男及女	男	女	男及女
全 管						
(昭和)..... 3	97.34	96.88	97.11	96.95	97.28	97.09
4	97.36	96.97	97.17	97.04	97.51	97.24
5	97.19	96.71	96.95	96.84	97.25	97.01
6	97.41	97.01	97.21	97.11	97.44	97.75
7	97.55	97.23	97.39	97.25	97.45	97.42
郡 市 別 昭和七年度						
河内町村立	97.34	97.08	97.21	96.26	96.96	96.58
上郡實{町村立 私 立	97.62 98.24	97.49 98.35	97.55 98.30	97.84 98.91	97.59 97.95	97.73 98.42
芳賀町村立	97.16	96.68	96.90	96.51	97.08	96.75
下郡實町村立	97.78	97.49	97.63	97.82	97.83	97.83
鹽谷町村立	96.95	96.58	96.76	96.89	97.17	97.01
那須{町村立 私 立	97.42 98.22	96.90 97.08	97.16 97.72	97.23	97.17	97.21
安蘇町村立	98.01	97.85	97.94	97.30	98.05	97.63
足利町村立	97.37	96.96	97.17	96.39	97.32	96.70
宇都宮市立	97.77	97.49	97.63	97.83	97.42	97.63
足利市立	98.62	98.47	98.55	99.17	99.14	99.16
師範附屬縣立	97.25	97.99	97.62	98.45	97.71	98.59

第二七 小學校入學者

年度	尋常科			尋常補習科			高等科			高等補習科			合計		
	男	女	計	男	女	計	男	女	計	男	女	計	男	女	計
(昭和)..... 3	15,553	15,554	31,107	11	31	42	9,657	7,394	17,051	64	19	83	25,285	22,998	48,283
4	15,538	15,933	31,471	5	50	55	9,599	7,345	16,944	72	7	79	25,214	23,335	48,549
5	15,696	15,785	31,481	—	36	36	9,156	7,098	16,254	42	8	50	24,894	22,927	47,821
6	15,768	15,352	31,120	—	28	28	8,798	6,702	15,500	54	5	59	24,620	22,087	46,707
7	縣立	81	89	170	—	—	49	50	99	—	—	—	130	139	269
	市町村立	16,240	16,274	32,514	—	22	9,874	7,559	17,433	40	11	51	26,154	23,865	50,020
	私立	184	194	378	—	—	105	101	206	—	—	—	289	295	584
	計	16,505	16,557	33,062	—	22	10,028	7,710	17,738	40	11	51	26,573	24,300	50,873
都 市 別 昭和七年度															
河内町村立	1,593	1,574	3,167	—	—	—	1,023	848	1,871	—	—	—	2,616	2,422	5,038
上郡	1,970	1,992	3,962	—	—	—	1,294	1,030	2,324	—	—	—	3,264	3,022	6,286
芳賀	1,718	1,693	3,411	—	—	—	1,202	902	2,104	—	—	—	2,920	2,595	5,515
下郡	3,106	3,177	6,283	—	—	—	1,907	1,586	3,493	—	—	—	5,013	4,763	9,776
豊谷	1,345	1,283	2,728	—	—	—	902	685	1,647	—	—	—	2,307	2,068	4,375
那須	2,604	2,579	5,183	—	—	—	1,559	1,137	2,696	40	—	40	4,303	3,716	7,919
安蘇	1,236	1,237	2,473	—	22	22	689	554	1,243	—	11	11	1,925	1,824	3,749
足利	1,025	969	1,997	—	—	—	557	314	871	—	—	—	1,535	1,283	2,868
宇都宮	1,079	1,093	2,172	—	—	—	473	408	881	—	—	—	1,552	1,501	3,053
足利市立	561	577	1,138	—	—	—	208	95	303	—	—	—	769	672	1,441
師範附屬	81	89	170	—	—	—	49	50	99	—	—	—	130	139	269

本表ハ始メテ第一學年ニ入學シタルモノ、ミナ掲ク

第二八 小學校卒業者

年度	尋常科			尋常補習科			高等科			高等補習科			合計		
	男	女	計	男	女	計	男	女	計	男	女	計	男	女	計
(昭和)..... 3	13,209	12,599	25,808	11	35	46	7,581	5,619	13,200	53	3	56	20,854	18,256	39,110
4	12,715	12,428	25,143	14	24	38	7,776	5,688	13,464	63	2	65	20,568	18,142	38,710
5	12,198	11,719	23,917	—	24	24	7,815	5,774	13,589	29	6	35	20,042	17,523	37,565
6	13,758	12,993	26,751	—	26	26	7,626	5,642	13,268	51	3	54	21,435	18,664	40,099
7	縣立	68	71	139	—	—	33	38	71	—	—	—	101	109	210
	市町村立	14,086	13,576	27,662	—	25	7,315	5,507	12,822	39	4	43	21,440	19,112	40,552
	私立	161	145	306	—	6	81	88	169	—	—	—	242	239	481
	計	14,315	13,792	28,107	—	31	7,429	5,633	13,062	39	4	43	21,783	19,460	41,243
都 市 別 昭和七年度															
河内町村立	1,370	1,322	2,692	—	—	—	809	689	1,498	—	—	—	2,179	2,011	4,190
上郡	1,717	1,680	3,397	—	—	—	1,019	791	1,810	—	—	—	2,736	2,471	5,207
芳賀	1,611	1,445	3,056	—	6	6	81	88	169	—	—	—	242	239	481
下郡	1,478	1,564	3,042	—	—	—	876	647	1,523	—	—	—	2,354	2,211	4,565
豊谷	2,748	2,578	5,326	—	—	—	1,403	1,061	2,464	—	—	—	4,151	3,639	7,790
那須	1,115	1,076	2,191	—	—	—	697	543	1,240	—	—	—	1,512	1,619	3,431
安蘇	2,247	2,156	4,403	—	—	—	1,159	848	2,007	39	—	39	3,445	3,034	6,479
足利	1,144	1,057	2,201	—	25	25	495	370	865	—	4	4	1,639	1,456	3,095
宇都宮	918	822	1,740	—	—	—	413	190	603	—	—	—	1,331	1,012	2,343
足利市立	447	453	900	—	—	—	144	63	207	—	—	—	591	516	1,107
師範附屬	68	71	139	—	—	—	33	38	71	—	—	—	101	109	210

第二九 小 學 校 授 業 料

年度	授業料徴収スル 學校數	見 察 (三月首)				授業料定額月額(厘)			授業料 月額總計 (錢)	
		授業料 定額ノ者	授業料 有額ノ者	授業料 減額ノ者	授業料 全部免 除ノ者	總計	最 多	最 寡		平 均
全 管										
(昭和)3 高等	196	13,222	15,566	141	65	23,997	500	220	302	12,628.64
4 高等	196	12,252	16,537	150	70	29,139	500	220	302	12,854.16
5 高等	194	12,727	15,202	176	69	25,174	500	200	290	12,126.13
6 高等	192	14,583	12,108	121	72	27,184	500	200	325	11,528.84
7 高等	192	17,953	10,598	131	86	28,778	600	200	307	11,544.44
郡 市 別 昭和七年度										
河 内 高等	19	2,591	243	33	—	2,867	300	300	300	892.75
上 都 賀 高等	23	2,645	1,147	22	—	3,814	300	300	300	1,540.70
芳 賀 高等	21	2,447	1,187	16	72	3,722	300	250	264	1,315.80
下 都 賀 高等	44	3,548	2,172	24	2	5,746	300	250	252	2,338.80
鹽 谷 高等	15	1,459	1,316	21	5	2,801	300	250	290	1,022.25
那 須 高等	35	1,352	3,050	10	4	4,416	300	200	243	2,070.00
安 藤 高等	18	594	1,483	2	—	2,079	300	250	295	874.50
足 利 高等	15	1,263	—	3	1	1,367	300	220	294	401.64
宇 都 宮 高等	1	1,460	—	—	2	1,462	600	600	600	876.00
足 利 高等	1	504	—	—	—	504	500	500	500	252.00

本表ハ市町村立小學校ニ係ルモノ、ミヲ掲ケ (但シ補習科ハ算入セス)

諸 學 校

種 別	學 校	教 員	生 徒
師 範 學 校	2	56	676
中 學 校	10	228	5,265
高 等 女 學 校	10	185	4,943
實科高等女學校	2	13	130
實業學校(甲)	22	360	5,370
實業學校(乙)	8	79	1,142
各 種 學 校	22	131	1,050
盲及盲啞學校	2	15	92
實業補習學校	265	1,460	11,970
		内 兼務 本務	1,327 133

第二九 小 學 校 授 業 料

年度 (昭和)	授業料 徴收スル 學校數	兒 童 (三月首)				授業料定額月額(厘)				授業料 月額總計 (錢)
		授業料 定額ノ者	授業料 増額ノ者	授業料 減額ノ者	授業料 全部免 除ノ者	總 計	最 多	最 少	平 均	
		全 體								
3 高等	196	13,222	15,566	141	65	28,997	500	220	302	12,628.64
4 高等	196	12,252	16,537	159	70	29,139	500	220	302	12,554.16
5 高等	194	12,727	15,202	176	69	28,174	500	200	299	12,126.13
6 高等	192	14,552	12,108	121	72	27,184	500	200	328	11,528.84
7 高等	192	17,933	10,598	131	86	28,778	600	200	307	11,544.44
		郡 市 別								
		昭和七年度								
河 内 高等	19	2,591	243	33	—	2,967	300	300	300	592.75
上 都 賀 高等	23	2,645	1,147	22	—	3,814	300	300	300	1,540.70
芳 賀 高等	21	2,447	1,187	16	72	3,722	300	250	264	1,315.80
下 都 賀 高等	44	3,518	2,172	24	2	5,746	300	250	252	2,388.80
鹽 谷 高等	15	1,459	1,316	21	5	2,801	300	250	290	1,022.25
那 須 高等	35	1,352	3,059	19	4	4,416	300	200	243	2,070.00
安 孫 高等	18	594	1,483	2	—	2,070	300	250	295	874.50
足 利 高等	15	1,263	—	3	1	1,267	300	220	294	491.64
宇 都 宮 高等	1	1,469	—	—	2	1,462	600	600	600	876.00
足 利 高等	1	594	—	—	—	594	500	500	500	252.00

本表ハ市町村立小學校ニ係ルモノ、ミナ掲ケ (但シ補習科ハ算入セス)

諸 學 校

	學校	教員	生徒
師 範 學 校	2	56	676
中 學 校	10	228	5,265
高 等 女 學 校	10	185	4,943
實科高等女學校	2	13	190
實業學校(甲)	22	360	5,370
實業學校(乙)	8	79	1,142
各 種 學 校	22	131	1,050
盲及盲啞學校	2	15	92
實業補習學校	265	1,460	11,970
		内 { 兼務 本務	1,327 133

師範學校及教員免許

第三〇 師範學校教員

	有 資 格			無 資 格			合 計		
	男	女	計	男	女	計	男	女	計
全 管									
年度内三月一日 (昭和)..... 3	* 2 43	* 1 6	* 3 49	* 4 6	2	* 4 8	* 6 49	* 1 8	* 7 57
4	* 3 43	6	* 3 49	* 4 5	2	* 4 7	* 7 48	8	* 7 56
5	* 3 44	6	* 3 50	* 4 2	2	* 4 4	* 7 46	8	* 7 54
6	* 6 40	* 1 6	* 7 48	* 4 3	—	* 4 3	* 10 43	* 1 6	* 11 49
7	* 3 39	* 1 6	* 4 45	* 4 2	—	* 4 2	* 8 41	* 1 6	* 9 47
學 校 別 昭和七年度									
師 範 學 校	* 2 24	—	* 2 24	* 3 2	—	* 3 2	* 5 26	—	* 5 26
女 子 師 範 學 校	* 1 15	* 1 6	* 2 21	* 1 —	—	* 1 —	* 3 15	* 1 6	* 4 21

附屬小學校訓導ヲ含マス * 印ハ兼務者ナリ

第三一 師範學校長及正教員在職年數別 昭和八年三月一日

	五年未滿	五年以上 十年未滿	十年以上 十五年未滿	十五年以上 二十年未滿	二十年以上 二十五年未滿	二十五年以上 三十年未滿	三十 年以上	計
師範學校 { 長 正教員	— 4	— 9	— 13	— 5	1 3	—	—	1 34
女 子 師 範 學 校 { 長 正教員	1 18	— 9	— 3	—	—	—	—	1 30
總 計 { 長 正教員	1 22	— 18	— 16	— 5	1 3	—	—	2 64

附屬小學校訓導ヲ含ム

第三二 師範學校學級及生徒並卒業者

Table showing enrollment and graduates of normal schools from 1933 to 1937. Columns include academic year, department (1st/2nd), total students, and total graduates.

第三三 師範學校本科學年成績

Table showing academic performance of normal school undergraduates from 1933 to 1937. Columns include year, department, and number of students in each grade.

第三四 師範學校入學志願者並入學者

Table showing applicants and entrants to normal schools from 1933 to 1937. Columns include year, department, number of applicants, and number of entrants.

本科第一學年入學者年齡及従前ノ教育ノ次ノ如シ

Table showing the age and previous education of first-year undergraduates from 1933 to 1937. Columns include department, age statistics, and previous education levels.

第三五 師範學校退學者學年別

Table showing the number of students who dropped out of normal schools by year from 1933 to 1937. Columns include year, department, and number of dropouts.

第三六 師範學校退學者事由別

年度	本科第一部				計	本科第二部				計	專攻科	講習科	合計
	疾病	懲戒	死亡	其他		疾病	懲戒	死亡	其他				
(昭和).....3	8	—	5	1	14	3	—	1	—	4	—	—	18
4	19	—	9	—	28	—	—	2	—	2	1	—	31
5	5	—	8	5	18	1	—	—	—	1	—	—	19
6	9	—	5	1	15	—	—	—	—	—	—	—	15
7	2	—	—	1	3	1	—	—	—	1	—	—	4
學 校 別 昭和七年度													
師範學校	2	—	—	1	3	1	—	—	—	1	—	—	4
女子師範學校	—	—	—	—	—	—	—	—	—	—	—	—	—

第三七 小學校教員及幼稚園保母免許狀授與人員

年度	師範學校卒業=依+者						檢 定 合 格 者						合 計		
	第一部		第二部		計	無試驗		試 驗		計	男	女	計		
	男	女	男	女		男	女	男	女						
(昭和).....3	102	80	118	—	220	80	20	101	113	53	133	154	353	334	687
4	93	82	95	76	158	158	12	62	87	25	99	87	287	245	532
5	102	75	40	69	142	144	33	19	58	25	91	44	233	188	421
6	109	37	—	55	109	92	41	16	19	10	60	26	169	118	287
7	112	40	35	40	147	80	7	19	32	15	39	34	186	114	300
資 格 別 昭和七年度															
小學校本科正教員	112	40	35	40	147	80	5	—	1	1	6	1	153	81	234
尋常小學校本科正教員	—	—	—	—	—	—	1	2	11	4	12	6	12	6	18
小學校專科正教員	—	—	—	—	—	—	14	7	6	7	20	7	20	27	27
小學校准教員	—	—	—	—	—	—	—	—	—	1	—	1	—	1	1
尋常小學校准教員	—	—	—	—	—	—	1	1	13	3	14	4	14	4	18
幼稚園保母	—	—	—	—	—	—	—	2	—	—	—	—	2	—	2

第三八 小學校教員及幼稚園保母檢定

年度	出 願 者						合 格 者						出 願 者 中 者 百 分 比			
	無檢		試驗檢定		合計	計	無檢		試驗檢定		合計	計	男	女		
	男	女	男	女			男	女	男	女						
(昭和).....3	85	224	948	380	1,033	614	1,647	20	101	113	53	133	154	287	12.88	25.05
4	18	99	529	243	547	342	889	12	62	87	25	99	87	186	18.10	25.44
5	51	87	358	198	409	285	694	33	19	58	25	91	44	135	22.25	15.44
6	94	65	385	181	479	246	725	29	30	14	11	43	41	84	8.98	16.67
7	42	39	302	128	344	167	511	7	19	32	15	39	34	73	11.34	20.31
資 格 別 昭和七年度																
小學校本科正教員	25	3	78	5	106	8	114	5	—	1	1	6	1	7	5.66	12.50
尋常小學校本科正教員	9	7	125	49	144	56	200	1	2	11	4	12	6	18	8.33	10.71
小學校專科正教員	3	20	59	59	58	79	132	—	14	7	6	7	20	27	13.21	25.32
小學校准教員	—	—	3	3	3	3	6	—	—	—	1	—	1	1	—	33.33
尋常小學校准教員	2	3	36	5	38	11	49	1	1	13	3	14	4	18	36.54	36.36
幼稚園保母	—	6	—	4	—	10	10	—	2	—	—	—	2	2	—	20.00

中 學 校

第三九 中 學 校 教 員

年度 (昭和)	全 管			學 校 別 昭和七年度						
	有資格	無資格	計	有資格	無資格	計				
3	*11	181	*5	44	*16	225				
4	*11	185	*5	41	*16	226				
5	*13	187	*6	35	*19	222				
6	*14	189	*3	29	*17	218				
7	*14	184	*4	25	*18	210				
				宇都宮中學校	*1	25	*1	3	*2	31
				栃木中學校	*1	28	*1	3	*1	31
				眞岡中學校	*1	19		3	*1	22
				佐野中學校	*2	17		4	*2	21
				大田原中學校	*2	20		3	*2	23
				足利中學校	*3	14	*1	1	*4	15
				烏山中學校	*1	16		3	*1	19
				石橋中學校	*2	17	*1		*3	17
				今市中學校	*1	14		1	*1	15
				合 計	*14	173	*4	21	*18	194
				私立下野中學校		11		5		16

兼印ハ兼務者ナリ

第四〇 縣立中學校長及正教員在職年數別 昭和八年三月一日

學校	長 正教員	在職年數別						總 計
		五年未滿	五年以上 十年未滿	十年以上 十五年未滿	十五年以上 二十年未滿	二十年以上 廿五年未滿	廿五年以上 三十年未滿	
宇都宮中學校	長 正教員	1 11	— 4	— 9	— 3	— —	— —	1 27
栃木中學校	長 正教員	— 7	— 12	1 2	— 1	— 2	— 2	1 27
眞岡中學校	長 正教員	— 9	1 7	— 2	— —	— 1	— —	1 19
佐野中學校	長 正教員	— 6	1 3	— 6	— 2	— 1	— —	1 17
大田原中學校	長 正教員	— 4	— 7	— 2	— 3	— 3	— —	1 19
足利中學校	長 正教員	— 5	— 8	1 1	— —	— —	— —	1 14
烏山中學校	長 正教員	1 6	— 7	— 1	— —	— —	— 1	1 15
石橋中學校	長 正教員	1 12	— 3	— 1	— —	— —	— —	1 16
今市中學校	長 正教員	1 9	— 5	— —	— —	— —	— —	1 14
總 計	長 正教員	4 69	1 55	2 24	— 9	2 3	— 6	9 168

第四一 中學校學級及生徒並卒業者

年度 (昭和)	學 級 (三月首)	生 徒 (三月首)					計	卒業者 本 科	
		第一學年	第二學年	第三學年	第四學年	第五學年			
全 管									
3	133	1,393	1,291	1,247	1,052	946	5,929	937	
4	135	1,349	1,295	1,204	1,157	1,002	6,007	995	
5	134	1,226	1,239	1,191	1,130	1,085	5,871	1,079	
6	132	1,070	1,141	1,149	1,117	1,057	5,534	1,047	
7	126	1,052	1,018	1,053	1,085	1,057	5,265	1,054	
縣 立									
學 校 別 昭和七年度									
	宇都宮中學校	20	210	205	159	175	175	924	175
	栃木中學校	19	155	177	178	171	160	841	158
	眞岡中學校	13	92	99	105	121	106	523	106
	佐野中學校	12	107	86	127	118	95	533	95
	大田原中學校	15	129	127	123	111	115	605	115
	足利中學校	10	91	75	83	63	75	387	75
	烏山中學校	10	86	81	77	87	80	411	80
	石橋中學校	10	95	88	77	80	79	419	78
	今市中學校	9	65	61	70	77	75	348	75
	計	118	1,030	999	999	1,003	960	4,991	957
	私立下野中學校	8	22	19	54	82	97	274	97

本科卒業者ノ年輪ヲ示セハ左ノ如シ

學校	最 大 最 少 平 均			
	年 齡	年 齡	年 齡	年 齡
宇都宮中學校	20.01	—	16.6	17.9
栃木中學校	21.3	—	17.01	17.6
眞岡中學校	21.5	—	16.9	18.2
佐野中學校	20.4	—	17.01	17.10
大田原中學校	19.11	—	16.11	17.6
足利中學校	20.8	—	17.01	17.6
烏山中學校	21.00	—	16.11	18.01
石橋中學校	19.6	—	17.00	18.3
今市中學校	19.2	—	16.2	17.9
私立下野中學校	22.3	—	17.10	18.2

第四二

中學校生徒本科學年成績

Table showing academic performance of middle school students by year and school. Columns include year (第一學年 to 第五學年), total (合計), and school names (宇都宮中學校, 栃木中學校, etc.).

第四三

中學校卒業生ノ現況

Table showing the current status of middle school graduates. Columns include categories like 實業 (vocational), 學校職員 (school staff), 官吏 (officials), etc., and school names.

第四四

中學校入學志願者並入學者

Table showing the number of applicants and students for middle schools. Columns include year (第一學年 to 第五學年), total (合計), and school names (宇都宮中學校, 栃木中學校, etc.).

本科第一學年ノ入學者年齡及從前ノ教育ヲ示セハ次ノ如シ

Table showing the age and previous education of first-year students. Columns include age (最大, 最少, 平均) and education level (尋常小學校卒業, etc.).

第四五 中學校退學者學年別及其事由別

年度	學年					計	疾病	轉學	懲戒	死亡	大學院 科及高等 學校入學	其他	計
	第一學年	第二學年	第三學年	第四學年	第五學年								
(昭和) 3	76	103	120	90	52	441	31	86	21	20	13	270	441
4	79	90	133	79	47	425	23	95	15	9	20	266	428
5	73	121	140	112	72	518	30	89	15	14	15	355	518
6	67	104	127	100	55	453	25	94	7	19	11	297	459
7	69	102	133	97	70	471	21	130	11	17	16	285	471
學 校 別 昭和七年度													
宇都宮中學校	17	27	31	16	14	105	3	49	—	1	6	46	105
栃木中學校	7	12	11	5	5	40	2	8	—	1	2	27	40
真岡中學校	21	13	25	24	8	94	2	15	—	—	—	77	94
佐野中學校	1	1	8	9	7	26	4	6	—	2	2	12	26
大田原中學校	13	18	22	15	9	77	—	16	—	1	—	60	77
足利中學校	2	6	4	2	5	19	1	7	—	—	1	10	19
烏山中學校	4	4	3	4	1	16	2	6	—	—	—	8	16
石橋中學校	1	7	12	3	9	32	1	8	—	—	3	29	32
今市中學校	2	9	4	10	7	32	3	9	—	2	2	16	32
計	65	97	123	88	64	441	18	124	—	7	16	276	441
私立下野中學校	1	5	10	9	5	30	3	6	11	—	—	10	30

高等女學校

第四六 高等女學校教員

年度	有資格			無資格			合計		
	男	女	計	男	女	計	男	女	計
(昭和) 3	14	66	80	3	60	63	17	126	143
4	13	75	88	2	71	73	8	146	154
5	11	79	90	2	80	82	9	159	168
6	10	84	94	2	81	83	9	165	174
7	11	89	100	1	82	83	12	171	183
學 校 別 昭和七年度									
宇都宮第一高等女學校	1	14	15	1	28	29	1	14	15
栃木高等女學校	1	12	13	1	22	23	1	1	2
佐野高等女學校	2	9	11	2	16	18	1	—	1
足利高等女學校	1	8	9	1	14	15	—	—	—
大田原高等女學校	1	9	10	5	14	19	1	—	1
真岡高等女學校	1	8	9	5	13	18	1	—	1
氏家高等女學校	1	9	10	7	16	23	—	—	—
鹿沼高等女學校	1	7	8	7	14	21	—	—	—
宇都宮第二高等女學校	1	8	9	11	19	28	—	—	—
日光高等女學校	1	2	3	2	5	7	—	—	—
足尾實科高等女學校	—	—	—	2	5	7	—	—	—
鹿沼實科高等女學校	—	—	—	1	4	5	—	—	—

*印ハ兼務者ナリ

第四七 公立高等女學校長及正教員在職年數別 昭和八年三月一日

學校	職別	在職年數						計
		五年未滿	五年以上 十年未滿	十年以上 十五年未滿	十五年以上 二十年未滿	二十年以上 廿五年未滿	二十五年以上 三十年未滿	
宇都宮第一高等女學校	長	—	—	1	—	—	—	1
	正教員	11	9	2	2	1	—	26
栃木高等女學校	長	—	—	—	—	1	—	1
	正教員	12	1	2	2	4	2	23
佐野高等女學校	長	—	—	—	1	—	—	1
	正教員	6	4	2	1	1	2	16
足利高等女學校	長	—	—	—	1	—	—	1
	正教員	2	6	1	5	—	—	14
大田原高等女學校	長	—	—	—	—	1	—	1
	正教員	5	4	3	2	—	—	14
真岡高等女學校	長	—	—	—	—	—	—	—
	正教員	7	5	1	—	—	—	13
氏家高等女學校	長	—	—	—	—	1	—	1
	正教員	6	7	1	—	—	—	16
鹿沼高等女學校	長	—	—	—	—	—	—	—
	正教員	10	4	—	—	—	—	14
宇都宮第二高等女學校	長	—	1	—	—	—	—	1
	正教員	17	2	—	—	—	—	19
日光高等女學校	長	—	1	—	—	—	—	1
	正教員	3	1	1	—	1	—	6
足尾實科高等女學校	長	—	—	—	—	—	—	—
	正教員	2	2	—	—	—	—	4
鹿沼實科高等女學校	長	—	—	—	—	—	—	—
	正教員	1	2	1	—	—	—	4
總計	長	2	2	1	2	1	2	10
	正教員	82	47	14	12	9	5	170

第四八

高等女學校生徒卒業者

Table showing graduation statistics for high school girls from 1913 to 1917. Columns include year, school type (本, 實, 選, 補習), and total graduates (合計).

第四九

高等女學校本科實科學年成績

Table showing academic performance in science for high school girls from 1913 to 1917. Columns include year, school type, and counts for various performance levels (及第, 落第).

第五〇

高等女學校入學志願者

Table showing application statistics for high school girls from 1913 to 1917. Columns include year, school type, and total applicants (合計).

第五一

高等女學校入學者

Table showing enrollment statistics for high school girls from 1913 to 1917. Columns include year, school type, and enrollment counts.

本表本科及實科第一學年入學者ノ年給及従前ノ教育ノ次ノ如シ

實業學校

第五四

實業學校(甲)教員

		有資格	無資格	計			
全 管							
(昭和).....	年度三月一日	* 20	202	* 16	38	* 36	240
	4	* 30	197	* 13	52	* 43	249
	5	* 27	221	* 23	37	* 50	258
	6	* 33	231	* 27	27	* 60	258
	7	* 46	232	* 30	22	* 76	254
		學 校 別		昭和七年度			
縣 立	足利工業學校	* 3	21	* 2	1	* 5	22
	宇都宮工業學校	* 2	23		1	* 2	24
	宇都宮農學校	* 1	13	* 2	2	* 3	15
	矢板農學校	* 1	12	* 1	—	* 2	12
	栃木農學校	* 1	10	* 2	—	* 3	10
	真岡農學校	* 1	7	* 2	1	* 3	8
	宇都宮商業學校	* 1	17	* 2	—	* 3	17
	鹿沼農商學校	* 2	17	* 2	—	* 4	17
	計	* 12	120	* 13	5	* 25	125
	市 町 村 立	宇都宮市商業學校	* 1	15	* 5	1	* 6
栃木商業學校		* 3	16	* 2	—	* 5	16
宇都宮實踐女學校		* 2	18	* 2	1	* 4	19
黑磯實踐女學校		* 1	6	* 1	—	* 2	6
烏山實踐女學校		* 2	9	* 1	—	* 3	9
小山實踐女學校		* 6	8		2	* 6	10
矢板實踐女學校		* 6	3		—	* 6	3
栃木實業女學校		* 2	9	* 1	—	* 3	9
茂木家政女學校		* 3	4	* 1	—	* 4	4
計		* 26	85	* 13	4	* 39	92
私 立	宇都宮實業學校	* 3	8	* 1	4	* 4	12
	宇都宮高等職業學校		10		5		15
	足利高等裁縫女學校	* 1	3		2	* 1	5
	宇都宮女子實業學校	* 4	2	* 3	1	* 7	3
	足利實踐女學校		1		1		2
計	* 8	24	* 4	13	* 12	37	

* 印ハ兼務者ナリ。足利高等裁縫女學校ハ一校ニテ甲種ト乙種アリ

第五五

公立(甲)實業學校長及正教員在職年數別

昭和八年三月首

		五年未滿	五年以上 十年未滿	十年以上 十五年未滿	十五年以上 二十年未滿	二十年以上 廿五年未滿	廿五年以上 三十年未滿	三十 年以上	計
縣 立	足利工業學校 {長 正教員	12	4	4	1	—	—	—	1 21
	宇都宮工業學校 {長 正教員	8	10	1	2	—	—	—	1 21
	宇都宮農學校 {長 正教員	5	2	3	1	1	—	—	1 13
	矢板農學校 {長 正教員	1	4	3	—	—	—	—	1 12
	栃木農學校 {長 正教員	1	1	5	—	—	—	—	1 10
	真岡農學校 {長 正教員	2	1	2	1	1	—	—	1 7
	宇都宮商業學校 {長 正教員	3	7	2	2	2	—	—	1 16
	鹿沼農商學校 {長 正教員	8	4	1	1	1	2	—	1 17
	宇都宮市商業學校 {長 正教員	1	5	7	—	—	—	—	1 15
	栃木商業學校 {長 正教員	3	4	3	—	2	2	—	1 14
市 町 村 立	宇都宮實踐女學校 {長 正教員	12	3	1	1	—	1	—	1 18
	黑磯實踐女學校 {長 正教員	1	5	1	—	—	—	—	1 6
	烏山實踐女學校 {長 正教員	1	4	5	—	—	—	—	1 9
	小山實踐女學校 {長 正教員	8	1	—	—	—	—	—	— 9
	矢板實踐女學校 {長 正教員	1	2	—	—	—	—	—	1 2
	栃木實業女學校 {長 正教員	—	3	3	1	1	—	1	1 9
	茂木家政女學校 {長 正教員	2	2	—	—	—	—	—	— 4
	總 計 {長 正教員	6 94	1 53	4 25	1 10	1 8	1 5	1 1	15 203

第五六 實業學校(甲)生徒並卒業者

年度	生徒 (三月首)							卒業者					
	本 科					専攻科	合計	本科	専攻科	計			
	第一學年	第二學年	第三學年	第四學年	第五學年								
(昭和)	3	1,789	1,522	857	464	321	4,992	262	5,255	1,305	248	1,553	
	4	1,756	1,651	1,049	596	351	5,364	212	5,576	1,462	213	1,675	
	5	1,638	1,719	1,121	581	392	5,492	191	5,683	1,492	191	1,683	
	6	1,478	1,589	1,121	671	364	5,214	199	5,413	1,242	189	1,431	
	7	1,511	1,400	1,033	742	452	5,144	225	5,370	1,202	225	1,428	
		全 管											
		學 校 別 昭和七年度											
縣 立	足利工業學校	染織 55	48	39	20	39	211	1	212	39	1	40	
		機織 52	48	41	26	32	216	2	218	32	2	35	
	宇都宮工業學校	土木 41	36	33	25	27	165	—	165	27	—	27	
		建築 24	23	24	20	22	114	—	114	22	—	22	
		木工 28	18	20	—	—	66	—	66	20	—	20	
	宇都宮農學校	96	90	85	65	—	336	—	336	—	—	—	
	矢板農學校	102	75	72	—	—	249	—	249	72	—	72	
	栃木農學校	54	51	39	26	—	189	—	189	—	—	—	
	真岡農學校	59	45	45	—	—	140	—	140	45	—	45	
	宇都宮商業學校	119	102	102	90	82	457	—	457	82	—	82	
	鹿沼農商學校	農 42	40	35	—	—	120	—	120	35	—	35	
		商 56	50	48	39	58	251	—	251	58	—	58	
	計	711	626	587	344	261	2,539	4	2,543	436	4	440	
	市 町 村 立	宇都宮市商業學校	105	89	85	69	55	401	—	401	55	—	55
		栃木商業學校	119	108	106	79	88	500	—	500	87	—	87
宇都宮實踐女學校		一 37	44	33	50	—	164	—	164	50	—	50	
		二 104	96	—	—	—	200	61	261	96	61	157	
黒磯實踐女學校		15	18	25	25	—	86	8	94	25	8	31	
烏山實踐女學校		一 34	29	27	24	—	105	—	105	24	—	24	
		二 30	25	—	—	—	55	8	63	25	8	33	
小山實踐女學校		一 15	17	31	27	—	93	—	93	27	—	27	
		二 28	27	—	—	—	55	11	66	27	11	38	
矢板實踐女學校		35	46	—	—	—	81	8	89	46	8	54	
栃木實踐女學校		一 19	26	49	—	—	94	—	94	—	—	—	
		二 26	34	—	—	—	60	7	67	34	7	41	
茂木家政女學校		45	45	—	—	—	90	8	98	42	8	50	
計		615	595	357	274	142	1,984	111	2,095	536	111	647	
私 立		宇都宮實業學校	一 18	21	51	59	48	197	—	197	48	—	48
		二 32	35	29	37	—	133	—	133	37	—	37	
	宇都宮高等職業學校女子	甲 10	6	13	26	—	55	60	115	26	60	86	
		乙 54	34	—	—	—	97	—	97	43	—	43	
	足利高等裁縫女學校	54	52	—	—	—	106	51	157	52	51	103	
	宇都宮女子實業學校	一 6	—	2	2	—	4	—	4	2	—	2	
		二 6	12	—	—	—	18	—	18	12	—	12	
足利實踐女學校	11	10	—	—	—	21	—	21	10	—	10		
計	185	179	95	124	48	431	111	542	230	111	341		

表中専攻科ノ欄ニハ専修科及研究科ヲ包含ス
本科卒業者ノ年次ハ次ノ如シ

第五六 實業學校(甲)生徒並卒業生 (續)

校 名	最 大		最 少		平 均	
	年 月	人 数	年 月	人 数	年 月	人 数
足利工業學校	染織	19.4	17.01	17.01	17.7	17.7
	機織	20.8	17.01	17.01	18.0	18.0
宇都宮工業學校	土木	19.7	17.01	17.01	18.3	18.3
	建築	19.8	17.01	17.01	18.01	18.01
	木工	20.3	17.01	17.01	17.6	17.6
宇都宮農學校	—	—	—	—	—	—
縣 立	矢板農學校	18.11	17.01	17.01	17.6	17.6
	栃木農學校	—	—	—	—	—
真岡農學校	18.9	17.01	17.01	17.8	17.8	
宇都宮商業學校	19.3	17.01	17.01	17.11	17.11	
鹿沼農商學校	農 19.01	17.01	17.01	17.7	17.7	
	商 20.3	17.01	17.01	18.01	18.01	
宇都宮市商業學校	19.8	17.01	17.01	18.01	18.01	
栃木商業學校	20.01	17.01	17.01	17.8	17.8	
宇都宮實踐女學校	一部 16.10	16.01	16.01	16.9	16.9	
	二部 17.5	16.01	16.01	16.10	16.10	
市 町 村 立	黒磯實踐女學校	17.2	16.01	16.01	16.5	16.5
烏山實踐女學校	一部 17.4	16.01	16.01	16.5	16.5	
	二部 18.01	16.01	16.01	16.6	16.6	
小山實踐女學校	一部 17.5	16.01	16.01	16.8	16.8	
	二部 18.2	16.01	16.01	16.5	16.5	
矢板實踐女學校	17.6	16.01	16.01	16.6	16.6	
栃木實踐女學校	一部 —	—	—	—	—	
	二部 17.11	16.01	16.01	16.8	16.8	
茂木家政女學校	18.2	16.5	16.5	16.10	16.10	
宇都宮實業學校	一部 22.3	17.01	17.01	18.3	18.3	
	二部 31.3	17.01	17.01	20.4	20.4	
宇都宮高等職業學校女子	甲 17.2	16.01	16.01	16.5	16.5	
	乙 17.5	16.01	16.01	16.7	16.7	
足利高等裁縫女學校	17.2	16.01	16.01	16.9	16.9	
宇都宮女子實業學校	一部 16.11	16.01	16.01	16.6	16.6	
	二部 22.3	16.2	16.2	16.8	16.8	
足利實踐女學校	17.5	16.01	16.01	16.9	16.9	

第五七

實業學校(甲)生徒本科學年成績

年度	第一學年		第二學年		第三學年		第四學年		第五學年		計		
	及第	落第	及第	落第	及第	落第	及第	落第	及第	落第	及第	落第	
(昭和).....3	1,720	66	1,490	26	869	16	448	16	329	2	4,856	126	
4	1,714	41	1,658	23	1,020	17	492	12	379	2	5,263	95	
5	1,663	23	1,680	23	1,104	17	569	11	389	2	5,411	76	
6	1,456	27	1,562	16	1,064	14	664	6	363	1	5,109	64	
7	1,477	31	1,368	25	1,024	12	731	10	451	1	5,049	79	
全 管													
學 校 別 昭和七年度													
縣 立	足利工業學校	{ 榮 51	3	40	4	36	2	29	1	39	195	10	
		{ 續 47	5	45	3	41	—	36	—	32	201	8	
	宇都宮工業學校	{ 土 39	2	35	1	31	2	26	2	27	158	7	
		{ 建 19	5	21	2	23	1	20	—	23	106	8	
		{ 木 28	—	17	1	20	—	—	—	—	65	1	
	宇都宮農學校		1	90	—	85	—	63	2	—	333	3	
	矢板農學校		2	75	—	72	—	—	—	—	247	2	
	栃木農學校		2	49	2	39	—	36	—	—	176	4	
	真岡農學校		—	45	—	45	—	—	—	—	140	—	
	宇都宮商業學校		1	100	2	101	—	90	—	82	482	3	
	鹿沼農商學校	{ 農 42	—	40	—	35	—	30	—	58	120	—	
		{ 商 56	—	50	—	47	1	39	—	58	250	1	
	計		21	607	15	578	6	339	5	261	2,473	47	
	市 町 村 立	宇都宮市商業學校		2	82	3	81	2	68	—	55	359	7
		栃木商業學校		2	165	2	102	4	77	2	87	488	11
宇都宮實踐女學校		{ 一 37	—	44	—	33	—	50	—	—	164	—	
		{ 二 104	—	96	—	—	—	—	—	—	200	—	
黒磯實踐女學校			—	18	—	28	—	23	2	—	84	2	
烏山實踐女學校		{ 一 34	—	19	1	27	—	24	—	—	104	1	
		{ 二 29	1	25	—	—	—	—	—	—	54	1	
小山實踐女學校		{ 一 18	—	17	—	31	—	27	—	—	93	—	
		{ 二 28	—	27	—	—	—	—	—	—	55	—	
矢板實踐女學校			—	46	—	—	—	—	—	—	81	—	
栃木實業女學校		{ 一 19	—	26	—	49	—	—	—	—	94	—	
		{ 二 25	1	34	—	—	—	—	—	—	59	1	
茂木家政女學校			1	42	3	—	—	—	—	—	86	4	
計			7	581	9	351	6	269	4	142	1,951	27	
私 立		宇都宮實業學校	{ 一 17	1	21	—	51	—	58	1	45	195	2
		{ 二 30	2	34	1	29	—	37	—	—	130	3	
	宇都宮高等職業學校女子	{ 甲 10	—	6	—	13	—	26	—	—	55	—	
		{ 乙 54	—	43	—	—	—	—	—	—	97	—	
	足利高等裁縫女學校		—	52	—	—	—	—	—	—	106	—	
	宇都宮女子實業學校	{ 一 1	—	—	—	2	—	2	—	—	4	—	
		{ 二 6	—	12	—	—	—	—	—	—	18	—	
	足利實踐女學校		—	10	—	—	—	—	—	—	20	—	
	計		3	178	1	95	—	123	1	45	625	5	

第五八

實業學校(甲)卒業生ノ狀況

年度	實業 從事者	學 職	校 員	實業專 門學校 生徒	官 公 吏 等	陸軍幹部 候補生	兵 役	死 亡	其 他	計	
											全 管
(昭和).....3	709	26	17	20	—	—	2	4	606	1,384	
4	1,050	23	38	57	—	—	2	3	130	1,305	
5	1,296	3	45	42	—	—	1	9	3	1,570	
6	1,180	7	27	56	—	—	1	22	6	1,480	
7	925	6	13	68	—	—	15	6	197	1,232	
學 校 別 前年度卒業生ノ本年度内三月一日ノ狀況											
縣 立	足利工業學校	54	1	3	4	—	—	1	—	63	
	宇都宮工業學校	26	—	—	32	—	—	—	11	69	
	宇都宮農學校	—	—	—	—	—	—	—	—	—	
	矢板農學校	50	—	—	3	—	—	5	2	90	
	栃木農學校	—	—	—	—	—	—	—	—	—	
	真岡農學校	42	—	2	3	—	—	—	1	48	
	宇都宮商業學校	55	—	—	—	—	—	2	1	16	
	鹿沼農商學校	82	—	—	2	—	—	—	1	85	
	計	339	1	5	44	—	—	8	1	31	429
	市 町 村 立	宇都宮市商業學校	—	—	—	—	—	—	—	—	—
		栃木商業學校	62	1	1	3	—	—	2	1	14
		宇都宮實踐女學校	126	2	—	—	—	—	—	1	23
		黒磯實踐女學校	30	—	1	—	—	—	—	—	31
		烏山實踐女學校	26	—	1	—	—	—	—	1	8
		小山實踐女學校	42	—	2	—	—	—	—	—	8
矢板實踐女學校		28	—	—	—	—	—	—	—	6	
栃木實業女學校		53	—	—	—	—	—	—	—	53	
茂木家政女學校		33	—	—	—	—	—	—	—	8	
計		400	3	5	3	—	—	2	3	67	483
私 立		宇都宮實業學校	48	2	1	21	—	—	6	1	7
		宇都宮高等職業學校女子	91	—	—	—	—	—	—	—	40
		足利高等裁縫女學校	27	—	2	—	—	—	—	1	52
		宇都宮女子實業學校	15	—	—	—	—	—	—	—	15
		足利實踐女學校	6	—	—	—	—	—	—	—	6
	計	187	2	3	21	—	—	6	2	90	320

第五九 實業學校(甲)入學志願者・入學者・退學者

Table with columns for '入學志願者' (Applicants), '入學者' (Enrolled), and '退學者' (Withdrawn). It includes a summary table for years 3-7 and a detailed table for '昭和七年度' (1932) by school type and name.

第五九 實業學校(甲)入學志願者・入學者・退學者

(續)

Table with columns for '年齡' (Age) and '從前ノ教育' (Previous Education). It provides a detailed breakdown of age distribution and educational background for various schools, including a total summary at the bottom.

第六〇 實業學校(乙)教員

年度	全 管			學 校 別	昭 和 七 年 度		
	有資格	無資格	計		有資格	無資格	計
(昭和).....3	12	4	16	佐野商業學校	2	3	5
	56	19	75	計	10	—	10
4	7	10	17	市町村立	4	—	4
	51	21	72	今市實業女學校	7	—	7
				茂木農學校	2	2	4
				計	3	1	4
5	16	11	27	私 立	5	5	13
	39	13	52	上野原農學校	2	3	5
				足尾銅山實業學校	1	4	5
				葛生農商學校	5	2	7
6	14	7	21	足利實踐女學校	2	—	2
	45	8	53	足利高等裁縫女學校	3	1	4
7	19	7	26	計	11	2	13
	48	15	63		28	14	42

*ハ兼務ナリ

第六一 公立實業學校長(乙)並正教員在職年數別 昭和八年三月首

年度	公立實業學校長(乙)並正教員在職年數別							計
	五年未滿	五年以上十年未滿	十年以上十五年未滿	十五年以上二十年未滿	二十年以上廿五年未滿	廿五年以上三十年未滿	三十年以上	
町立佐野商業學校長正教員	1	—	—	—	—	—	—	1
	2	7	—	—	—	—	—	10
町立今市實業女學校長正教員	—	—	—	—	—	—	—	—
	4	3	—	—	—	—	—	7
組合立茂木農學校長正教員	—	—	—	—	1	—	—	1
	2	1	—	—	—	—	—	3
總計長正教員	1	—	—	—	1	—	—	2
	9	11	—	—	—	—	—	20

第六二 實業學校(乙)生徒並卒業者

年度	生 徒 (三月首)				卒 業 者							
	本 科			計	別科	専攻科	合 計					
	第一學年	第二學年	第三學年					本 科	別 科	専 攻 科	計	
(昭和).....3	567	584	497	1,648	15	50	1,743	519	15	80	614	
4	502	578	476	1,556	14	80	1,650	508	14	80	602	
5	430	404	346	1,180	—	69	1,249	372	—	69	441	
6	343	402	315	1,060	—	56	1,116	352	—	56	408	
7	394	344	347	1,085	—	57	1,142	384	—	57	441	
	學 校 別 昭 和 七 年 度											
市町村立	佐野商業學校	108	96	89	293	—	—	293	88	—	—	88
	今市實業女學校	4	27	26	67	—	20	87	36	—	20	56
	茂木農學校	39	39	—	78	—	—	78	38	—	—	38
	計	151	162	125	438	—	20	458	162	—	20	182
私 立	上野原農學校	—	10	9	19	—	—	19	9	—	—	9
	足尾銅山實業學校	商 22	14	11	47	—	—	47	11	—	—	11
		工 18	25	23	66	—	—	66	23	—	—	23
	葛生農商學校	農 11	6	11	28	—	—	28	11	—	—	11
		商 54	30	39	123	—	—	123	39	—	—	39
	足利實踐女學校	87	55	92	234	—	37	271	92	—	37	129
足利高等裁縫女學校	51	42	37	130	—	—	130	37	—	—	37	
計	243	182	222	647	—	37	684	222	—	37	259	

第六三 實業學校(乙)卒業者ノ狀況

年度	實業學校(乙)卒業者ノ狀況							
	實 業 從 事 者	甲種程度ノ實業學校生徒	本校別科専攻科入學者	學校教員トナリタ者	會 社 員	死 亡	不詳其他	計
(昭和).....3	347	8	105	—	—	5	90	555
4	379	12	48	—	—	3	—	442
5	369	7	—	—	—	4	2	373
6	296	18	55	—	—	1	2	372
7	237	8	49	—	—	1	3	358

第六三 實業學校(乙)卒業生ノ狀況 (續)

Table showing graduation status of vocational schools (乙) by school type and year. Columns include school name, number of graduates, and other statistics.

第六四 實業學校(乙)入學志願者入學者退學者

Table showing enrollment, admissions, and dropouts of vocational schools (乙) by school type and year. Includes sub-tables for total and by school type.

第六五 實業補習學校(農業)

Table showing enrollment, admissions, and dropouts of agricultural vocational supplementary schools. Includes sub-tables for total and by prefecture.

本表ハ男子ノ数 △印ハ兼務者

第六六 實業補習學校(商業)

Table showing enrollment, admissions, and dropouts of commercial vocational supplementary schools. Includes sub-tables for total and by prefecture.

本表ハ男子ノ数 △印ハ兼務者

第六七

實業補習

年度 (昭和)……	學校數 (三月首)	教員數 (三月首)	生徒 (三月首)						入			
			男			女			男		高等又ハ研究科	
			前期	後期	高等又ハ研究科	前期	後期	高等又ハ研究科	前期	後期	前期	後期
全												
3	77	57 377	521	1,977	361	510	1,411	132	293	1,111	242	
4	82	81 431	799	2,486	610	595	1,661	166	555	1,461	322	
5	85	98 445	791	2,879	655	678	1,804	185	577	1,478	300	
6	84	95 404	641	2,439	711	630	1,902	209	431	1,367	416	
7	84	97 411	624	2,252	633	628	1,726	384	487	1,072	303	
郡 市												
河 内	14	23 65	159	460	180	136	320	70	90	215	79	
上 都 賀	6	9 22	20	133	25	—	84	27	22	686	26	
芳 賀	12	11 59	—	145	—	17	206	33	—	107	—	
下 都 賀	8	15 52	116	473	125	43	88	9	149	225	45	
鹽 谷	13	7 53	32	206	88	135	271	129	23	85	51	
那 須	20	28 96	150	595	105	223	570	109	132	255	61	
安 蘇	2	2 19	18	40	30	58	56	—	6	11	16	
足 利	4	2 24	48	119	80	16	31	7	22	67	25	
足 利	5	20	81	88	—	—	—	—	42	41	—	
學 科												
農 業 商 業	8	9 47	90	414	25	—	—	—	76	295	14	
農 業 工 業	3	12	46	73	9	—	—	—	28	42	4	
商 業 工 業	6	25	89	121	15	—	—	—	543	77	16	
農 業 裁 縫	51	69 278	399	1,629	584	490	1,152	229	329	721	269	
裁 縫	15	18 44	—	—	—	138	559	153	—	—	—	
農 業 商 業 裁 縫	1	1 5	—	25	—	—	15	2	—	27	—	

學 校 (其他)

學 者		卒 業 者						退 學 者						
女		男			女			男			女			
前期	後期	前期	後期	高等又ハ研究科	前期	後期	高等又ハ研究科	前期	後期	高等又ハ研究科	前期	後期	高等又ハ研究科	
管 別														
266	760	96	165	566	101	180	404	73	87	234	31	55	144	16
419	955	133	242	743	209	186	442	77	75	234	41	34	150	18
355	1,055	162	270	855	177	284	525	108	92	313	45	48	191	23
392	1,050	187	213	825	279	266	587	105	68	315	52	58	217	45
421	964	315	179	671	128	263	578	151	44	199	42	51	230	33
別 昭和七年度														
92	174	53	20	162	54	26	74	24	3	28	18	12	36	12
—	52	33	4	58	11	—	39	8	14	22	5	—	11	6
9	241	37	—	35	—	7	134	32	—	13	—	1	56	5
33	40	13	27	125	8	20	26	2	2	44	2	—	15	—
72	129	78	11	49	20	64	74	30	1	17	5	3	18	4
157	306	92	70	173	14	95	203	55	9	49	7	30	59	6
51	7	—	12	26	3	46	18	—	—	5	3	5	5	—
7	15	9	18	30	17	5	10	—	—	3	2	—	—	—
—	—	—	17	13	1	—	—	—	—	15	18	—	—	—
別 昭和七年度														
—	—	—	4	105	16	—	—	—	1	37	2	—	—	—
—	—	—	10	16	—	—	—	—	—	1	1	—	—	—
—	—	—	19	28	2	—	—	—	29	37	5	—	—	—
315	651	201	146	518	110	169	420	91	14	122	34	36	134	27
106	295	112	—	—	—	94	154	58	—	—	—	15	95	6
—	18	2	—	4	—	—	4	2	—	2	—	—	1	—

各種教育機關

第六八

各種學校

年度	修業年限	學級數(三月首)	教員(三月首)		生徒(三月首)		入學者		卒業者	
			男	女	男	女	男	女	男	女
全 管										
(昭和)	3	58	75	39	256	878	151	440	111	388
	4	64	70	52	254	1,061	165	504	133	402
	5	58	73	51	270	972	229	487	158	544
	6	51	62	40	241	772	196	404	160	402
	7	59	77	40	182	898	324	577	231	403
學 校 別 昭和七年度										
宇都宮市教育會附設	二・三年	2	4	—	28	—	41	—	11	—
私立 烏山裁縫女學校	二・三年	2	*1	—	—	65	—	29	—	40
同 瀧南夜學校	二・三年	2	1	—	20	—	10	—	10	—
同 御所裁縫女學校	二・三年	3	*4	1	5	—	95	—	59	—
同 佐伯女學校	三・四年	3	4	5	—	69	—	55	—	34
同 大明學院	二・三年	2	5	—	46	—	28	—	28	—
同 佐野裁縫女學校	二・三年	3	4	5	—	69	—	55	—	34
同 東明學院	三・四年	3	4	—	15	—	5	—	10	—
同 聖學學院	二・三年	2	2	2	5	—	5	—	3	—
同 業農實科女學校	二・三年	3	*1	1	*2	2	61	—	41	—
同 佐野子守學校	三・四年	2	2	2	—	26	—	14	—	9
同 那須普通學校	三・四年	3	5	—	21	—	6	—	8	—
同 塚野裁縫女學校	三・四年	3	—	5	—	30	—	10	—	19
同 宇都宮產婆看護婦學校	二・三年	4	14	—	—	120	—	95	—	25
同 宇都宮共立女學校	二・三年	3	*1	4	*3	4	39	—	17	—
同 喜連川女學校	二・三年	2	—	1	—	85	—	30	—	48
同 今市報徳實業學校	三・四年	6	7	3	5	11	20	39	2	8
同 大田原家政女學校	二・三年	3	4	2	—	105	—	62	—	51
同 細小路裁縫學校	二・三年	3	—	*2	2	—	59	—	37	—
同 那須自動車學校	三・四月	1	3	—	17	—	67	—	50	—
同 宇都宮自動車學校	三・四月	2	2	—	25	—	142	2	142	2
同 安蘇產婆看護婦學校	二・三年	2	10	—	—	43	—	32	—	14

* 兼務者

第六九 盲及盲啞學校

年度	教員(三月首)		生徒(三月首)				入學者				卒業者											
	男	女	盲生		啞生		盲生		啞生		盲生		啞生									
			計	計	計	計	計	計	計	計												
全 管																						
(昭和)	3	12	1	14	29	16	45	23	11	34	10	4	14	2	1	3	3	4	7	4	2	6
	4	14	1	15	25	17	42	21	11	32	2	5	7	3	3	6	3	2	5	2	2	4
	5	13	2	15	26	19	45	24	10	34	9	7	16	9	2	11	5	—	5	—	1	1
	6	15	2	17	29	25	54	28	7	35	12	3	15	6	1	7	2	1	3	2	—	2
	7	11	4	15	35	26	61	21	10	31	12	4	16	3	4	7	4	4	8	1	—	1
學 校 別 昭和七年度																						
私立宇都宮盲啞學校	6	3	9	17	9	26	21	10	31	5	1	6	3	4	7	2	1	3	1	—	—	1
私立足利盲學校	5	1	6	18	17	35	—	—	—	7	3	10	—	—	—	2	3	5	—	—	—	—

第七〇 幼稚園

年度	園 組	保母(三月首)		幼兒(三月首)		入園者		保育期間		退園者							
		有資格	無資格	男	女	計	計	男	女	計	計						
全 管																	
(昭和)	3	17	42	21	23	615	607	1,222	417	455	872	347	355	702	116	132	248
	4	19	48	20	33	605	713	1,318	488	552	1,040	343	389	732	113	142	255
	5	19	44	21	32	645	773	1,418	525	538	1,063	346	414	760	161	147	208
	6	20	48	29	25	624	779	1,403	472	597	1,069	321	435	756	112	115	227
	7	19	46	25	24	585	690	1,275	499	500	998	307	349	656	132	133	275
郡 市 別 昭和七年度																	
上 都 賀	4	11	6	6	151	184	335	125	131	256	84	95	179	40	46	86	
	*1	2	1	1	12	17	29	9	13	22	9	10	19	—	—	2	
下 都 賀	3	8	5	4	100	132	232	84	92	176	47	54	101	25	30	55	
芳 賀	1	2	1	1	11	9	20	13	10	23	6	4	10	6	5	11	
安 藝	1	2	1	1	23	14	37	35	30	65	11	11	22	12	16	28	
宇 都 宮	5	11	5	6	137	138	275	110	109	219	73	71	144	26	23	49	
足 利	4	10	6	5	151	155	306	93	115	208	77	104	181	13	11	24	

* 印ハ外國人ノ經營ニ係ルモノヲ示ス

第七一 公私立青年訓練所

Table with columns for year (昭和), number of schools, staff, students, and enrollment. Includes a summary row for '全管' and a detailed breakdown by region for '昭和七年度'.

第七二 青年團

Table showing youth group statistics by region and year. Columns include gender (男/女), age groups (二十五歳以上, etc.), and total counts. Includes a summary row for '全管' and a detailed breakdown by region for '昭和七年度'.

第七三 圖書館

Table of library statistics including book counts (和漢書, 洋書), opening days, staff, and average daily readership. Includes a summary row for '全管' and a detailed breakdown by region for '昭和七年度'.

學校衛生職員

第七四 公立學校衛生職員學校別

	醫			齒科醫			看護婦		
	學校	人員	手當年額	學校	人員	手當年額	學校	人員	手當年額
全 管									
(昭和) 年度内三月計	502	528	17,690	20	22	475	9	9	3,884
6	* 330	* 35	* 468	* 1	* 1	* 30			
7	* 493	* 532	* 17,878	* 22	* 22	* 740	* 11	* 11	* 3,180
	* 37	* 38	* 618	* 4	* 4	* 30	* 3	* 3	
學 校 別 昭和七年度									
小 學 校	392	420	14,256	22	22	740	9	9	2,220
師範學校	2	4	230						960
中 學 校	9	9	810						
高等女學校	12	12	890						
實業學校	20	20	985	* 1	* 1	* 30			
實業補習學校	6	6	225						
盲啞學校	34	35	566						
盲啞學校	* 2	* 2	* 60						
各種學校	* 14	* 14	* 100						
幼稚園	* 11	* 12	* 78	* 2	* 2		* 2	* 2	
青年訓練所	30	32	111						

本表中 * 印ヲ附シタルハ私立ノモノナリテ次表亦同シ

第七五 小學校衛生職員郡市別

	醫			齒科醫			看護婦		
	學校	人員	手當年額	學校	人員	手當年額	學校	人員	手當年額
全 管									
(昭和) 年度内三月計	395	416	13,572	20	22	475	7	7	2,654
6	* 3	* 3	* 45						
7	* 392	* 423	* 14,289	22	22	824	9	9	2,220
	* 3	* 3	* 45						
郡 市 別 昭和七年度									
河 内	42	42	1,142						
上 野	54	61	2,501	2	2	384	2	2	384
芳 賀	46	46	1,362						
下 野	57	66	2,515	6	6	255	2	2	1,056
鹽 谷	31	35	1,294						
那 須	102	109	2,545	4	4	50	1	1	300
安 藤	* 1	* 1	* 45						
足 利	28	29	1,041				2	2	450
宇 宮	18	18	705						
足 利	9	9	720	9	9	155			
足 利	5	5	460						

經 費

	支 出	收 入
縣	1,740,259	631,654
公學費 市町村	4,259,070	2,222,840
計	5,999,329	2,854,494
土地建物 及物品償額		
縣		積立金
師範學校	814,560	—
中 學 校	1,263,997	—
高等女學校	1,143,125	—
實業學校	1,095,939	—
公學費 市町村		
高等女學校	27,947	—
實業學校	453,464	—
小 學 校	9,818,339	30,241

學校衛生職員

第七四

公立學校衛生職員學校別

	醫 科 醫 看 護 婦			
	學 校 人 員	手 當 年 額	學 校 人 員	手 當 年 額
	全 管			
(昭和) 6	522	525	17,690	20
7	493	532	17,878	22
	37	38	618	4
	學 校 別			
	昭和七年度			
小 學 校	192	420	14,256	22
師 範 學 校	2	4	45	—
中 學 校	9	9	510	—
高 等 女 學 校	12	12	890	—
實 業 學 校	20	20	955	—
實 業 補 習 學 校	6	6	225	1
盲 啞 學 校	2	2	60	—
各 種 學 校	14	14	100	—
幼 稚 園	11	12	78	—
青 年 訓 練 所	30	32	111	—

本表中 * 印は附シテハ私立ノモノヲ示シテ表亦同シ

第七五

小學校衛生職員郡市別

	醫 科 醫 看 護 婦			
	學 校 人 員	手 當 年 額	學 校 人 員	手 當 年 額
	全 管			
(昭和) 6	335	416	10,732	20
7	332	423	14,285	22
	3	3	45	—
	郡 市 別			
	昭和七年度			
河 内 郡	42	42	1,142	—
上 野 郡	54	61	2,501	—
芳 野 郡	46	46	1,863	—
下 野 郡	57	66	2,515	—
谷 根 郡	21	25	1,294	—
安 藤 郡	102	109	2,545	—
足 利 郡	1	1	45	—
宇 都 宮 郡	25	29	1,041	—
足 利 郡	18	18	705	—
宇 都 宮 郡	9	9	720	—
足 利 郡	5	5	460	—

經 費

		支 出	收 入
公 學 費	縣	1,740,259	631,654
	市 町 村	4,259,070	2,222,840
	計	5,999,329	2,854,494
公 學 資 産	土地 建 物 及 物 品 價 額		積 立 金
	師 範 學 校	814,560	—
	中 學 校	1,263,997	—
	高 等 女 學 校	1,143,125	—
	實 業 學 校	1,096,939	—
市 町 村	高 等 女 學 校	27,947	—
	實 業 學 校	453,464	—
	小 學 校	9,818,339	30,241

學 事 經 費

第七六 縣市町村公學費種類別(決算) (圓)

年度	小學校	師範學校	中學校	高等 女學校	實業 學校	實業補 習學校	實業教 員養成 所	青年 訓練所	圖書館	其他	計	一世帯 二付負 担額
	全 管											
(昭和)..... 3	4,656,508	444,660	442,032	320,209	455,292	164,199	7,296	64,294	7,133	611,544	7,203,267	36.17
4	4,238,175	309,474	448,726	308,924	486,094	185,185	7,529	72,419	7,246	651,102	6,717,574	33.73
5	3,855,676	288,859	408,946	327,864	493,372	182,758	8,395	58,290	5,163	647,922	6,277,345	30.72
6	3,538,871	202,124	398,106	312,574	496,061	147,548	7,955	48,678	3,983	686,027	5,541,721	28.59
7	3,732,307	173,935	345,988	283,314	496,512	153,330	7,418	52,885	4,152	749,488	5,993,323	29.21

本表ハ縣ヨリ市町村ニ對シテ補助費ヲ控除シテ集計スルニアラサレハ總額ニ於テ重複ヲ生スル處アレトモ始メ之ヲ控除セザルモノヲ得テ負擔額算出ノ世帯ハ國調ノ普通世帯ヲ基調トセリ

第七七 縣公學費種類別 (圓)

年度	師範學校	中學校	高等 女學校	實業學校	實業教 員養成 所	其 他	計	一世帯 二付負 担額
	(昭和)..... 3	444,660	442,032	298,300	320,257	7,296	458,262	1,970,907
4	309,474	448,726	285,859	310,746	7,529	535,477	1,897,811	9.53
5	288,859	408,946	297,922	312,970	8,395	536,654	1,854,746	9.08
6	202,124	398,106	290,644	302,989	7,955	611,938	1,813,756	8.88
7	173,935	345,988	271,536	283,603	7,418	667,716	1,740,253	8.47

第七八 市町村公學費種類別

年度	小 學 校			高 等 女學校	實業 學校	實業補 習學校	青 年 訓練所	圖書館	其 他	合 計	一世帯 二付負 担額	
	尋 常	特 高	高 等									
全 管 (圓)												
(昭和)..... 3	1,433,350	3,173,933	49,229	4,656,508	21,909	165,025	164,199	64,294	7,133	153,982	5,252,360	26.27
4	1,294,788	2,874,571	68,816	4,238,175	23,065	175,348	185,185	72,419	7,246	118,625	4,820,063	24.20
5	1,115,515	2,684,198	55,963	3,855,676	29,942	179,402	182,758	58,290	5,163	111,268	4,422,499	21.65
6	989,200	2,495,678	58,993	3,538,871	21,920	193,072	147,548	48,678	3,983	74,089	4,028,171	19.72
7	1,083,135	2,595,425	53,687	3,732,307	21,718	212,906	153,330	52,885	4,152	81,772	4,259,070	20.74

第七八 市町村公學費種類別 (續)

Table with columns for school types (小學校, 高等女學校, 實業學校, etc.) and regional breakdown (河内, 上都, etc.).

第七九 尋常小學校費々目別(決算)

Table with columns for expense categories (調停給, 准調停給, etc.) and regional breakdown (河内, 上都, etc.).

第八〇 尋常高等小學校費々目別(決算)

Table with columns for expense categories (調停給, 准調停給, etc.) and regional breakdown (河内, 上都, etc.).

第八一 高等小學校費々目別(決算)

Table with columns for expense categories (調停給, 准調停給, etc.) and regional breakdown (上都, 宇都宮, etc.).

第八二

師範學校費

年度	教諭助教 調停俸給	代用教員 俸給	書記俸給	旅費	雜給	生徒給費
全						
(昭和).....3	89,699	12,140	2,564	2,566	7,257	146,960
4	87,268	11,226	2,568	2,415	8,278	135,880
5	88,512	6,974	2,568	1,904	8,339	110,045
6	82,705	5,781	2,368	1,862	8,049	68,617
7	72,393	7,853	2,295	1,747	7,353	54,419
學						
師範學校	40,997	4,889	1,131	937	4,124	38,059
女子師範學校	31,396	2,970	1,164	810	3,229	15,760

第八三

中學校費

年度	學校長俸給	教諭助教 俸給	代用教員 俸給	書記俸給	旅費	雜給
全						
(昭和).....3	22,641	233,791	51,895	11,007	7,580	16,313
4	23,136	246,646	40,345	11,470	8,285	15,725
5	21,209	249,260	34,684	11,610	6,606	16,380
6	20,411	236,498	29,096	11,298	5,316	15,407
7	19,850	223,519 × 228	19,716	10,719	4,167	15,563
學						
宇都宮中學校	2,500	37,724	3,732	1,713	502	2,057
栃木中學校	2,195	35,549	3,117	1,322	416	2,070
眞岡中學校	2,150	24,738	2,302	1,248	485	1,743
佐野中學校	2,195	24,351	—	992	472	2,019
大田原中學校	2,330	24,829 × 228	4,265	893	484	1,905
足利中學校	2,150	18,719	2,775	1,248	592	1,711
烏山中學校	2,330	21,041	1,740	1,248	386	1,402
石橋中學校	2,000	19,544	—	1,015	484	1,356
今市中學校	2,000	17,014	1,785	1,140	346	1,300

×ハ死亡費金ナリ次表亦同シ

第八四

高等女學校

年度	學校長俸給	教諭助教 俸給	代用教員 俸給	書記俸給	旅費	雜給
全						
(昭和).....3	21,612	159,090	19,177	7,315	4,971	11,278
4	24,139	176,735	11,796	6,802	5,898	11,590
5	23,542	195,854	8,408	6,828	5,353	12,065
6	21,406	193,941	3,711	7,194	4,883	12,471
7	20,797	183,202	1,328	9,305	4,104	10,571

目別(決算)

借地借家費	圖書器具 標本費	器具費	消耗品費	新營費	修繕費	其他ノ諸費	計
管 (圓)							
60	4,191	22,282	7,369	126,125	6,587	16,560	444,660
150	4,504	6,651	7,268	28,072	3,689	12,305	369,474
150	3,226	9,791	5,854	38,095	2,617	10,784	285,559
150	4,180	3,775	5,594	—	8,709	10,334	202,124
150	3,110	1,852	3,209	818	2,785	15,945	173,935
別 昭和七年度							
150	1,726	1,147	1,563	718	1,020	7,757	105,118
—	1,384	705	1,346	100	1,765	8,188	68,817

目別(決算)

生徒給費	借地借家費	圖書器具 標本費	器具費	消耗品費	新營費	修繕費	其他ノ諸費	計
管 (圓)								
—	—	12,502	17,246	14,588	23,725	5,522	24,915	442,032
—	—	12,740	16,078	14,260	19,869	10,652	29,520	448,726
—	—	8,364	11,197	13,576	2,504	5,265	28,341	408,946
—	—	9,714	8,125	12,908	11,694	10,039	27,590	398,106
—	61	9,755	7,633	11,505	947	4,310	18,015	345,988
別 昭和七年度								
—	—	668	1,044	1,587	294	958	2,859	55,638
—	—	935	970	1,277	339	694	2,576	51,360
—	30	872	794	1,468	—	609	1,943	38,382
—	—	716	751	1,195	—	687	1,871	35,249
—	—	1,321	412	1,173	169	345	2,120	40,315
—	—	935	900	1,176	145	467	1,810	32,652
—	31	1,644	590	1,481	—	280	1,711	34,029
—	—	777	1,382	939	—	210	1,614	29,321
—	—	1,887	790	1,209	—	60	1,511	29,042

費々目別(決算)

借地借家費	圖書器具 標本費	器具費	消耗品費	新營費	修繕費	其他ノ諸費	計
管 (圓)							
—	8,663	12,686	9,837	39,135	5,984	20,958	320,209
—	8,823	12,413	9,764	10,553	8,366	22,044	308,924
—	10,215	11,820	8,982	17,597	5,530	21,660	327,864
—	7,164	6,915	8,663	16,939	5,675	23,612	312,574
—	9,950	5,512	7,884	3,212	4,017	17,331	283,314

第八四

高等女學校

	學校長俸給	教 助 教 諭 俸 給	代 用 教 員 俸 給	書 記 俸 給	旅 費	雜 給	計
學 校							
宇都宮第一高等女學校	2,195	31,694	—	1,130	405	—	1,711
栃木高等女學校	2,150	26,227	120	1,948	462	—	1,708
佐野高等女學校	2,000	17,571	356	1,014	447	—	1,037
足利高等女學校	2,000	15,494	—	1,016	404	—	945
大田原高等女學校	2,150	15,958	—	805	455	—	703
真岡高等女學校	2,000	15,427	120	1,027	442	—	704
氏家高等女學校	2,000	16,798	120	944	373	—	985
鹿沼高等女學校	1,750	15,577	—	1,018	354	—	750
宇都宮第二高等女學校	2,372	20,224	—	1,104	325	—	1,359
計	18,617	175,000	716	9,206	3,667	—	9,905
市 町 村 立							
日光高等女學校	1,820	6,858	—	—	252	—	618
鹿沼實科高等女學校	150	4,050	456	—	31	—	2
足尾實科高等女學校	180	3,264	156	—	54	—	146
計	2,150	14,202	612	—	437	—	766

第八五

實業學校(甲)

	學校長俸給	教 助 教 諭 俸 給	代 用 教 員 俸 給	書 記 俸 給	旅 費	雜 給	計
全							
年度							
(昭和) 3	29,510	217,554	24,995	12,796	7,359	—	39,010
4	20,710×232	226,705	18,209	13,340	5,496	—	43,042
5	31,927×1,431	238,792	24,350×455	13,804	6,334	—	40,034
6	28,620×2,095	232,521	18,323	13,885	5,878	—	38,395
7	23,925×622	238,100	14,042	12,876	5,251	—	34,763
學 校							
足利工業學校	2,000	26,298	1,128	1,140	536	—	9,841
宇都宮工業學校	2,300	28,203	2,928	1,906	488	—	8,668
宇都宮農學校	2,372	15,957	2,451	1,114	512	—	2,603
矢板農學校	1,950	13,474	—	895	554	—	2,582
栃木農學校	1,650×150	12,231	—	977	413	—	2,002
真岡農學校	1,820×163	8,316	1,433	1,248	441	—	1,486
宇都宮商業學校	2,150	22,156	552	1,170	440	—	1,731
鹿沼農商學校	2,000	21,449	—	1,236	421	—	1,980
計	16,142×622	148,614	8,617	9,076	3,685	—	30,794
市 町 村 立							
宇都宮市商業學校	1,820	18,679	—	584	310	—	872
栃木商業學校	2,000	18,507	1,583	600	287	—	657
宇都宮實踐女學校	1,820	17,342	—	600	285	—	709
宇都宮實踐女學校	1,130	4,479	—	396	118	—	264
山崎實踐女學校	1,034	8,125	634	549	126	—	579
小矢板實踐女學校	240	6,272	1,512	540	58	—	243
茂木實踐女學校	840	1,500	768	—	84	—	118
茂木實踐女學校	1,130	8,040	408	420	90	—	427
茂木實踐女學校	770	3,000	215	60	77	—	45
計	10,784	85,944	5,425	3,740	1,455	—	3,914
縣立實業教員養成所	—	3,512	—	60	131	—	55

費 目 別 (決算)

借地借家費	圖書器械標本費	器具費	消耗品費	新營費	修繕費	其他ノ諸費	計
昭和七年度							
—	1,019	473	1,060	450	713	2,670	43,520
—	966	745	1,045	686	658	2,234	38,252
—	901	229	764	125	407	1,505	26,356
—	2,032	407	673	170	490	1,509	25,204
—	503	463	672	300	436	1,604	24,079
—	122	568	671	—	404	1,604	23,389
—	803	442	672	378	155	1,383	25,057
—	981	299	670	—	147	1,353	22,890
—	2,216	1,178	914	1,103	257	1,752	32,804
—	9,544	5,104	7,145	3,212	3,676	15,704	261,596
—	233	275	375	—	246	1,158	11,925
—	156	25	126	—	57	138	5,251
—	17	108	238	—	38	331	4,532
—	406	408	739	—	341	1,627	21,718

費 目 別 (決算)

借地借家費	圖書器械標本費	器具費	消耗品費	新營費	修繕費	其他ノ諸費	計
管 (圓)							
1,822	17,346	16,897	39,043	8,560	7,649	33,387	446,928
1,822	13,552	15,259	29,919	2,637	8,668	33,138	445,750
1,518	13,069	13,433	27,674	17,312	6,398	25,561	472,392
1,912	10,986	9,901	24,546	47,843	6,998	32,639	472,543
2,877	9,427	14,798	21,589	63,802	5,850	28,196	476,219
別 昭和七年度							
—	2,276	896	4,591	393	958	3,292	53,280
—	1,501	1,613	4,250	—	265	3,545	55,057
2,905	419	1,068	1,828	2,837	419	2,165	36,550
47	603	740	1,783	533	751	1,702	25,414
—	438	823	1,488	370	405	1,403	22,371
—	331	757	1,500	290	454	1,285	20,358
—	311	1,126	785	1,935	762	2,187	34,455
—	1,577	1,312	1,802	1,150	594	2,051	36,112
2,852	7,456	8,255	18,927	7,388	4,548	17,630	283,606
—	595	4,059	558	51,925	92	2,095	81,950
—	270	261	649	—	323	580	26,031
—	294	849	725	1,099	403	2,816	26,942
25	101	175	205	150	29	567	7,689
—	123	283	391	—	102	230	12,167
—	87	286	265	—	25	207	9,735
—	149	86	255	—	89	117	4,006
—	220	165	354	—	174	389	11,827
—	82	125	224	—	56	243	4,593
25	1,922	6,310	3,626	53,514	1,302	7,244	185,195
—	59	223	36	—	—	3,322	7,415

第八六 實業學校(乙)費々目別(決算)

Table with columns for fiscal year (年度), school type (學校長俸給, 教諭俸給, etc.), and total amount (計). Rows include years 3-7 and a breakdown by school (市町村立).

第八七 實業補習學校費々目別(決算)

Table with columns for fiscal year (年度), school type (館長俸給, 書記俸給, etc.), and total amount (計). Rows include years 3-7 and a breakdown by city/town/village (市町村).

第八八 公立青年訓練所費々目別(決算)

Table with columns for fiscal year (年度), school type (主事指導員手當, 旅費, etc.), and total amount (計). Rows include years 3-7 and a breakdown by city/town/village (市町村).

第八九 公立圖書館費々目別(決算)

Table with columns for fiscal year (年度), school type (館長俸給, 書記俸給, etc.), and total amount (計). Rows include years 3-7 and a breakdown by city/town/village (市町村).

第九〇 縣市町村公學收入種類別 (圓)

Table with 11 columns: 年度, 小學校, 師範學校, 中學校, 高等女學校, 實業學校, 實業補習學校, 青年訓練所, 圖書館, 其他, 計, 公學費ニ對スル收入ノ不足. Rows for years 3-7.

第九一 縣公學收入種類別 (圓)

Table with 7 columns: 年度, 師範學校, 中學校, 高等女學校, 實業學校, 其他, 合計, 公學費ニ對スル收入ノ不足. Rows for years 3-7.

第九二 市町村公學收入種類別

Table with 11 columns: 年度, 小學校 (尋常, 尋常高等, 高等), 高等女學校, 實業學校, 實業補習學校, 青年訓練所, 圖書館, 合計, 公學費ニ對スル收入ノ不足. Includes sub-sections for 全管 and 昭和七年度 by city.

第九三 尋常小學校ニ屬スル公學收入費々目別

Table with 10 columns: 年度, 授業料, 寄附金, 基本財産ヨリ生スル收入, 其他資金ヨリ生スル收入, 雑收入, 雜費補助, 國下渡金, 計, 公學費ニ對スル收入ノ不足. Includes sub-sections for 全管 and 昭和七年度 by city.

表中公學費ニ對スル收入ノ不足中*印ハ公學費ヨリ増ヲ示ス

第九四 尋常高等小學校ニ屬スル公學收入費々目別

Table with 10 columns: 年度, 授業料, 寄附金, 基本財産ヨリ生スル收入, 其他資金ヨリ生スル收入, 雑收入, 雜費補助, 計, 公學費ニ對スル收入ノ不足. Includes sub-sections for 全管 and 昭和七年度 by city.

第九五 高等小學校ニ屬スル公學收入費々目別

Table with 8 columns: 授業料, 寄附金, 基本財産ヨリ生スル収入, 其他資金ヨリ生スル収入, 雑収入, 計, 公學費ニ對スル収入ノ不足. Rows for years 3-7 and a breakdown by city (郡市別).

第九六 師範學校ニ屬スル公學收入學校別

Table with 8 columns: 授業料, 寄附金, 基本財産ヨリ生スル収入, 雑収入, 國庫補助, 計, 公學費ニ對スル収入ノ不足. Rows for years 3-7 and a breakdown by school (學校別).

第九七 中學校ニ屬スル公學收入學校別

Table with 8 columns: 授業料, 寄附金, 雑収入, 計, 公學費ニ對スル収入ノ不足. Rows for years 3-7 and a breakdown by school (學校別).

第九八 高等女學校ニ屬スル公學收入學校別

Table with 8 columns: 授業料, 寄附金, 基本財産ヨリ生スル収入, 雑収入, 縣費補助, 計, 公學費ニ對スル収入ノ不足. Rows for years 3-7 and a breakdown by school (學校別).

第九九 實業學校(甲)ニ屬スル公學收入學校別

Table with 8 columns: 授業料, 寄附金, 基本財産ヨリ生スル収入, 雑収入, 縣費補助, 國庫補助, 計, 公學費ニ對スル収入ノ不足. Rows for years 3-7 and a breakdown by school (學校別).

第一〇〇 實業學校(乙)ニ屬スル公學收入學校別

		授業料	寄附金	基本財産 ヨリ生ス ル收入	雑収入	縣費補助	國庫補助	計	公學費ニ對 スル收入ノ 不足	
		全 管 (圓)								
(昭和)	年度									
	3	20,593	—	—	236	2,900	—	23,729	22,031	
	4	22,059	710	—	629	2,750	—	26,148	21,725	
	5	14,805	—	—	448	1,030	—	16,283	13,092	
	6	14,362	—	—	1,599	1,030	—	16,991	10,951	
	7	13,705	—	—	1,653	910	—	16,268	11,443	
		學 校 別 昭和七年度								
市 町 村 立	佐野商業學校	9,759	—	—	166	480	—	10,405	6,560	
	今市實業女學校	2,266	—	—	—	210	—	2,476	2,893	
	茂木農學校	1,680	—	—	1,487	220	—	3,387	1,990	

第一〇一 實業補習學校ニ屬スル公學收入都市別

		授業料	基本財産 ヨリ生ス ル收入	雑収入	縣費補助	寄附金	計	公學費ニ對 スル收入ノ 不足	
		全 管 (圓)							
(昭和)	年度								
	3	11,375	24	585	21,834	255	34,073	130,126	
	4	10,436	—	434	34,025	846	45,741	139,444	
	5	10,114	64	675	32,961	910	44,724	138,034	
	6	9,171	—	882	29,412	1,645	41,110	106,438	
	7	9,300	34	903	29,262	2,382	41,887	111,443	
		郡 市 別 昭和七年度							
河 内		298	—	378	4,792	—	5,468	13,752	
上 郡	寶	475	—	74	2,856	—	3,435	12,395	
芳 寶		718	—	40	2,596	—	3,354	11,230	
下 郡	寶	3,809	—	237	6,264	—	10,410	21,928	
鹽 谷		1,233	—	—	2,311	1,100	4,644	10,371	
那 須		1,630	—	100	7,411	1,122	10,263	22,697	
安 蘇		1,137	34	80	1,936	160	3,346	8,598	
足 利		—	—	—	697	—	697	7,057	
宇 郡	宮	—	—	—	—	270	270	2,298	
足 利		—	—	—	—	—	—	1,117	

第一〇二 公立青年訓練所ニ屬スル公學收入都市別

		寄附金	財産收入	雑収入	縣費補助	計	公學費ニ對 スル收入ノ 不足	
		全 管 (圓)						
(昭和)	年度							
	3	20	—	—	18,174	18,194	46,100	
	4	—	—	—	19,183	19,183	53,236	
	5	110	—	—	20,791	20,901	37,389	
	6	50	—	—	19,380	19,430	29,248	
	7	504	—	—	15,638	16,142	36,743	
		郡 市 別 昭和七年度						
河 内		—	—	—	1,950	1,950	3,707	
上 郡	寶	—	—	—	2,335	2,335	5,261	
芳 寶		—	—	—	1,500	1,800	5,178	
下 郡	寶	50	—	—	2,305	2,355	5,414	
鹽 谷		—	—	—	1,747	1,747	1,905	
那 須		—	—	—	2,567	2,567	5,533	
安 蘇		—	—	—	978	978	3,022	
足 利		400	—	—	1,433	1,833	880	
宇 郡	宮	54	—	—	335	389	4,196	
足 利		—	—	—	188	188	1,647	

第一〇三 圖書館ニ屬スル公學收入都市別

		閲覧料	寄附金	基本財産 ヨリ生ス ル收入	雑収入	縣費補助	國庫補助	計	公學費ニ對 スル收入ノ 不足
		全 管 (圓)							
(昭和)	年度								
	3	—	121	139	262	—	—	513	6,620
	4	—	—	52	238	—	—	290	6,956
	5	—	—	249	195	—	—	444	4,719
	6	—	—	253	246	—	—	498	3,455
	7	—	—	265	188	—	—	453	3,639
		郡 市 別 昭和七年度							
河 内		—	—	—	—	—	—	—	90
上 郡	寶	—	—	—	—	—	—	—	140
芳 寶		—	—	—	—	—	—	—	34
下 郡	寶	—	—	—	—	—	—	—	693
鹽 谷		—	—	—	—	—	—	—	21
那 須		—	—	—	—	—	—	—	188
安 蘇		—	—	—	—	—	—	—	496
足 利		—	—	—	—	—	—	—	192
宇 郡	宮	—	—	—	—	—	—	—	—
足 利		—	—	265	188	—	—	453	1,935

第一〇四

尋常小學校公

	土地坪數			建物坪數		
	敷地	附屬地	計	敷場	其他	計
全						
年度末						
(昭和)..... 3	264,319	9,501	273,820	28,931	15,886	44,817
4	278,615	9,501	288,116	32,399	17,723	50,122
5	275,537	9,501	285,038	32,714	16,037	48,751
6	270,011	9,671	279,682	31,639	15,404	47,043
7	274,772	9,595	284,367	36,038	16,561	52,629
郡 市						
河内	30,131	63	30,194	4,076	1,695	5,771
上野	35,516	805	36,321	4,394	2,953	7,347
下野	31,279	273	31,552	2,505	1,164	3,669
豐谷	21,753	—	21,753	2,178	1,173	3,351
那須	18,076	497	18,573	1,968	1,159	3,127
安藤	68,670	7,917	76,587	10,504	3,500	14,004
足利	22,328	40	22,368	1,692	726	2,418
宇都宮	3,422	—	3,422	306	95	401
足利	28,785	—	28,785	5,903	3,210	9,113
足利	14,812	—	14,812	2,542	856	3,398

第一〇五

尋常高等小學校

	土地坪數			建物坪數		
	敷地	附屬地	計	敷場	其他	計
全						
年度末						
(昭和)..... 3	595,597	51,745	647,342	79,731	33,041	112,772
4	605,677	42,106	647,783	77,392	34,565	112,160
5	625,514	39,778	665,292	79,051	35,413	114,464
6	647,309	45,648	692,957	84,361	29,310	113,551
7	663,326	39,823	703,149	83,125	36,125	119,250
郡 市						
河内	90,157	2,071	92,228	9,522	5,035	14,557
上野	58,593	3,933	62,526	9,266	3,735	13,001
下野	50,731	1,777	52,508	10,930	3,880	14,810
豐谷	137,080	2,485	139,565	17,082	8,905	25,987
那須	66,743	4,072	70,815	8,281	2,745	11,026
安藤	104,325	24,587	128,912	12,422	5,224	17,746
足利	52,743	182	52,925	7,407	3,473	10,880
宇都宮	65,640	716	66,356	6,790	2,530	9,320
足利	7,274	—	7,274	1,425	498	1,923

學資產都市別

數	土地建物及物品價額 (圓)					
	地	附屬地	建物	圖書	器械標本	器具
管						
884,064	5,183	1,703,304	84,988	106,411	182,278	2,066,228
931,932	5,205	1,897,454	89,095	123,682	191,088	2,239,356
907,369	4,776	1,837,062	88,916	119,628	189,632	2,147,383
894,676	4,775	1,772,974	86,690	116,297	185,632	2,061,044
895,110	5,273	1,681,551	90,938	126,872	195,780	2,096,524
別 昭和七年度						
27,376	57	100,909	7,274	10,609	14,111	160,336
75,122	725	392,603	10,751	22,558	19,320	521,079
36,642	471	91,669	11,422	11,974	17,245	160,423
35,881	—	114,177	6,189	8,400	15,459	180,097
24,883	620	83,938	6,900	11,117	11,050	138,508
62,050	3,350	270,365	22,837	29,636	33,503	421,791
31,936	50	65,744	5,640	7,102	11,716	122,188
3,335	—	15,802	1,195	1,207	1,522	22,561
357,040	—	349,115	12,510	19,282	39,186	777,133
240,845	—	197,729	6,229	4,937	33,668	483,408

公學資產都市別

數	土地建物及物品價額 (圓)					
	地	附屬地	建物	圖書	器械標本	器具
管						
1,442,657	49,187	5,214,290	196,150	270,898	469,040	7,642,227
1,294,543	35,560	4,696,783	196,411	264,753	453,686	6,941,736
1,380,947	33,577	4,443,403	197,240	273,710	469,937	6,798,814
1,442,699	35,758	4,324,369	197,020	270,400	472,237	6,742,483
1,409,108	40,242	4,241,344	201,975	298,688	472,417	6,633,754
別 昭和七年度						
92,555	7,700	432,894	14,434	24,019	38,266	609,868
78,795	3,430	492,841	22,023	33,373	62,031	692,493
124,976	2,173	578,067	27,900	41,272	64,254	835,642
272,133	4,611	948,912	45,366	54,455	114,752	1,440,229
222,090	2,403	311,728	18,571	27,839	38,571	621,292
177,009	18,506	597,723	36,421	42,716	61,521	843,896
217,075	183	455,889	20,784	26,317	48,204	768,452
91,710	1,146	431,828	14,051	17,532	33,695	589,965
—	—	—	—	—	—	—
132,765	—	81,462	2,425	1,145	11,120	223,917

第一〇六

高等小學校公

	土地坪數			建物坪數		
	敷地	附屬地	計	敷場	其他	計
全						
年度末 (昭和)..... 3	8,381	—	8,381	1,193	530	1,723
4	10,864	—	10,864	1,357	940	2,297
5	9,964	—	9,964	1,490	808	2,298
6	9,964	—	9,964	1,507	821	2,328
7	9,964	—	9,964	1,507	821	2,328
都 市						
上 都 賀	4,823	—	4,823	511	496	1,007
宇 都 宮	5,141	—	5,141	996	325	1,321

第一〇七

師範學校公

	土地坪數			建物坪數		
	敷地	附屬地	計	敷場	其他	計
全						
年度末 (昭和)..... 3	47,230	—	47,230	1,675	5,705	7,380
4	49,904	—	49,904	1,675	5,706	7,381
5	49,904	—	49,904	1,771	5,977	7,748
6	49,904	—	49,904	1,771	5,977	7,748
7	45,181	—	45,181	1,771	5,033	6,864
學 校						
師 範 學 校	28,622	—	28,622	763	2,837	3,600
女 子 師 範 學 校	16,559	—	16,559	1,008	2,256	3,264

學資產都市別

數	土地建物及物品價額 (圓)						基本財產 金額
	敷地	附屬地	建物	圖書	器械標本	器具	
管							
43,678	—	87,197	3,746	12,590	5,628	152,839	1,524
55,494	—	138,892	4,213	7,897	15,752	222,248	1,524
54,594	—	135,947	3,485	6,878	14,132	215,036	1,685
54,804	—	136,027	3,540	6,888	14,327	215,586	1,902
54,704	—	106,662	3,943	7,255	15,477	188,061	1,727
別 昭和七年度							
13,575	—	60,550	1,758	5,417	5,205	86,505	1,727
41,129	—	46,132	2,185	1,838	10,272	101,556	—

學資產學校別

數	土地建物及物品價額 (圓)					
	敷地	附屬地	建物	圖書	器械標本	器具
管						
188,962	—	412,630	23,421	65,774	86,666	777,453
186,984	—	412,790	24,550	70,512	92,033	786,869
186,984	—	450,790	25,402	64,109	88,028	815,313
186,984	—	450,790	26,248	66,257	91,033	821,312
182,048	—	440,330	28,644	68,347	95,193	814,560
別 昭和七年度						
85,866	—	288,000	15,949	36,004	53,716	479,535
96,180	—	152,330	12,695	32,343	41,477	335,025

第一〇八

中 學 校 公 學

	土 地 坪 數			建 物 坪 數		
	敷 地	附 屬 地	計	敷 場	其 他	計
全						
(昭和).....年度						
3	112,256	20,184	132,440	4,469	7,219	11,688
4	112,256	20,184	132,440	4,449	7,077	11,519
5	114,225	20,184	134,409	4,477	7,064	11,541
6	114,225	20,184	134,409	4,477	6,990	11,467
7	118,289	38,745	157,034	4,591	8,043	12,634
學 校						
縣立						
宇都宮中學校	29,035	—	29,035	589	1,399	1,988
栃木中學校	11,274	23,499	34,773	475	1,448	1,923
群馬中學校	10,616	15,246	25,862	516	836	1,352
佐野中學校	13,229	—	13,229	642	858	1,500
大田原中學校	11,848	—	11,848	624	740	1,364
足利中學校	12,067	—	12,067	470	790	1,260
烏山中學校	10,269	—	10,269	387	649	1,036
石橋中學校	10,134	—	10,134	330	626	956
今市中學校	9,817	—	9,817	558	697	1,255

第一〇九

高 等 女 學 校 公

	土 地 坪 數			建 物 坪 數		
	敷 地	附 屬 地	計	敷 場	其 他	計
全						
(昭和).....年度						
3	66,010	93	66,103	4,419	6,245	10,664
4	66,010	93	66,103	4,534	5,802	10,336
5	66,010	93	66,103	4,770	6,363	11,133
6	66,293	93	66,386	4,925	6,249	11,174
7	64,162	93	64,255	4,911	6,576	11,487
學 校						
縣立						
宇都宮第一高等女學校	9,984	—	9,984	748	1,579	2,327
栃木高等女學校	11,481	—	11,481	476	1,277	1,753
佐野高等女學校	7,258	—	7,258	482	557	989
足利高等女學校	5,045	—	5,045	366	578	944
大田原高等女學校	6,583	—	6,583	416	568	984
群馬高等女學校	6,213	93	6,306	578	278	856
氏家高等女學校	8,000	—	8,000	652	401	1,054
鹿沼高等女學校	7,202	—	7,202	476	553	1,029
宇都宮第二高等女學校	2,396	—	2,396	444	598	1,042
計	64,162	93	64,255	4,589	6,419	11,008
市町村立						
日光高等女學校	—	—	—	322	125	447
鹿沼實科高等女學校	—	—	—	—	32	32
足尾實科高等女學校	—	—	—	—	—	—
計	—	—	—	322	157	479

資 產 學 校 別

	土 地 建 物 及 物 品 價 額 (圓)						基本財產 金 額
	敷 地	附 屬 地	建 物	圖 書	器械標本	器 具	
管							
(昭和).....年度							
3	184,879	29,264	779,261	39,474	98,298	131,639	1,262,915
4	184,879	29,264	767,964	41,478	109,518	139,498	1,272,901
5	185,755	28,807	746,199	42,335	118,025	141,276	1,282,397
6	185,755	28,807	728,529	44,571	124,838	144,997	1,257,497
7	189,200	54,243	693,133	46,176	133,255	147,990	1,263,997
別							
昭和七年度							
26,132	—	99,400	7,388	12,864	13,721	159,505	—
33,822	50,127	76,920	6,929	18,638	18,783	205,219	—
9,554	4,116	40,560	6,245	15,976	10,949	87,400	—
17,266	—	75,000	5,626	20,025	12,878	130,795	—
23,696	—	48,370	4,825	12,510	15,305	105,006	—
36,201	—	94,500	4,509	13,662	19,385	168,557	—
19,474	—	70,448	2,905	11,305	12,422	116,554	—
15,201	—	81,260	3,579	14,823	21,702	136,565	—
7,354	—	106,675	3,870	13,152	22,845	154,396	—

學 資 產 學 校 別

	土 地 建 物 及 物 品 價 額 (圓)						基本財產 金 額
	敷 地	附 屬 地	建 物	圖 書	器械標本	器 具	
管							
(昭和).....年度							
3	262,750	186	733,168	21,011	56,538	86,763	1,160,416
4	222,917	186	716,980	21,707	59,089	94,551	1,114,336
5	220,917	186	691,354	22,989	63,999	99,564	1,099,039
6	271,804	186	700,022	22,968	62,888	92,511	1,150,619
7	309,808	186	676,366	23,617	67,530	93,565	1,171,072
別							
昭和七年度							
49,020	—	97,734	5,137	12,496	19,233	185,229	—
25,258	—	87,650	3,231	4,547	9,544	130,236	—
20,257	—	47,472	2,384	8,778	10,396	89,387	—
50,459	—	80,240	2,952	7,796	7,902	148,599	—
13,166	—	65,550	3,022	8,222	10,105	103,465	—
43,010	186	59,920	1,997	5,566	9,237	119,916	—
12,000	—	89,590	1,539	10,352	4,704	118,185	—
23,767	—	88,400	2,436	6,262	10,493	131,268	—
71,850	—	41,630	499	1,717	1,178	116,954	—
309,808	186	661,566	22,367	65,736	83,462	1,143,125	—
—	—	14,500	910	1,081	5,558	22,049	—
—	—	300	323	712	1,943	2,379	—
—	—	—	17	—	3,502	3,519	—
—	—	14,800	1,250	1,794	10,103	27,947	—

第一一〇

實業學校(甲)公

	土地坪數			建物坪數		
	敷地	附屬地	計	敷場	其他	計
全						
年度末						
(昭和)..... 3	77,464	127,299	204,763	4,555	7,461	12,016
4	67,930	127,299	195,229	4,389	7,251	11,640
5	73,198	127,437	200,635	4,796	6,977	12,473
6	80,598	127,437	217,935	4,779	7,821	12,600
7	80,353	158,276	239,129	4,773	8,238	13,011
學 校						
縣立						
足利工業學校	8,480	—	8,480	1,139	1,008	2,147
宇都宮工業學校	10,884	—	10,884	495	922	1,417
宇都宮農學校	—	—	—	267	1,142	1,409
矢板農學校	5,197	68,903	74,100	177	589	766
栃木農學校	5,704	16,246	21,950	177	791	968
群馬農學校	6,866	35,325	42,201	109	539	648
宇都宮商業學校	6,978	—	6,978	344	696	1,040
鹿沼農商學校	8,118	37,654	45,772	320	714	1,034
計	51,227	158,128	209,465	3,025	6,411	9,439
市町村立						
宇都宮市商業學校	9,212	—	9,212	190	316	506
栃木商業學校	10,732	—	10,732	250	689	939
宇都宮實踐女學校	2,528	—	2,528	370	292	572
黒磯實踐女學校	—	—	—	240	114	354
烏山實踐女學校	1,686	—	1,686	229	63	302
小山實踐女學校	—	—	—	—	—	—
矢板實踐女學校	—	—	—	76	50	126
栃木實踐女學校	3,222	138	3,360	230	329	559
茂木家政女學校	2,046	—	2,046	120	73	193
計	29,526	138	29,664	1,745	1,827	3,572
縣立實業教員養成所	—	—	—	—	—	—

第一一一

實業學校(乙)公

	土地坪數			建物坪數		
	敷地	附屬地	計	敷場	其他	計
全						
年度末						
(昭和)..... 3	11,382	—	11,382	654	476	1,130
4	11,244	138	11,382	654	476	1,130
5	10,067	—	10,067	544	188	732
6	10,067	—	10,067	544	188	732
7	10,067	—	10,067	544	188	732
學 校						
市町村立						
佐野商業學校	8,022	—	8,022	424	156	580
今市實業女學校	—	—	—	—	—	—
茂木農學校	2,045	—	2,045	120	32	152

學資產學校別

土地建物及物品價額(圓)							基本財産 金額
敷地	附屬地	建物	圖書	器械標本	器具	計	
管							
241,319	72,039	670,144	33,951	216,403	130,993	1,364,849	150
214,996	69,068	626,901	35,258	220,376	139,207	1,305,806	197
228,975	67,941	653,115	41,704	282,846	158,250	1,442,831	381
307,069	66,841	587,829	42,736	286,527	162,561	1,453,063	448
302,933	95,573	639,237	45,635	294,202	174,746	1,552,323	299
別 昭和七年度							
45,290	—	99,465	10,450	182,913	18,138	356,259	—
42,000	—	85,000	5,100	11,600	38,600	182,300	—
—	—	6,300	3,600	6,550	6,200	22,650	—
25,985	45,132	24,470	3,036	11,570	12,467	132,661	—
17,112	31,145	53,536	2,371	6,393	11,565	122,122	—
19,225	14,755	49,519	1,619	9,672	10,094	104,794	—
8,123	—	35,400	3,927	13,638	11,227	72,315	—
16,437	3,851	45,177	3,430	13,368	21,575	103,838	—
174,172	94,883	408,870	33,533	255,705	129,776	1,096,939	—
39,592	—	75,622	2,217	1,836	7,085	126,652	—
32,196	—	47,560	4,444	17,176	12,737	114,113	—
25,277	—	40,492	855	2,651	2,345	71,680	—
—	—	17,700	851	3,480	4,500	26,531	—
5,058	—	3,886	920	3,510	5,250	18,624	290
—	—	—	350	3,280	1,850	5,480	—
—	—	—	1,512	257	505	432	—
16,110	690	33,245	784	4,218	6,941	61,988	—
10,228	—	10,350	972	1,649	2,491	25,690	—
128,761	690	230,367	11,680	38,335	43,631	453,464	299
—	—	—	422	162	1,339	1,923	—

學資產學校別

土地建物及物品價額(圓)							基本財産 金額
敷地	附屬地	建物	圖書	器械標本	器具	計	
管							
40,866	—	87,749	2,505	3,292	14,807	149,219	—
40,176	690	81,949	2,659	3,550	16,676	145,700	—
34,293	—	50,950	2,531	2,807	13,843	104,424	—
34,293	—	50,950	2,208	2,834	14,454	104,734	—
34,293	—	50,950	2,284	2,908	14,617	105,052	—
別 昭和七年度							
24,066	—	40,600	1,264	1,160	12,073	79,163	—
—	—	—	202	165	145	512	—
10,227	—	10,350	818	1,583	2,399	25,377	—

第一一三

實業補習學校公

	土地坪數			建物坪數		
	數地	附屬地	計	數場	其他	計
全						
年度末						
(昭和)..... 3	766	—	766	231	71	302
4	3,629	—	3,629	531	100	631
5	10,502	179	10,681	642	613	1,255
6	11,038	—	11,038	672	324	996
7	10,859	179	11,038	672	353	1,025
郡 市						
河上	—	—	—	10	34	44
都	—	179	179	—	24	24
芳	—	—	—	—	—	—
下	7,052	—	7,052	161	100	261
鹽	1,707	—	1,707	165	119	284
那	2,100	—	2,100	336	66	402
安	—	—	—	—	10	10
足	—	—	—	—	—	—
宇	—	—	—	—	—	—
足	—	—	—	—	—	—

第一一三

公立青年訓練所

	土地坪數			建物坪數		
	數地	附屬地	計	數場	其他	計
全						
年度末						
(昭和)..... 3	—	—	—	—	—	—
4	—	—	—	—	—	—
5	—	—	—	—	—	—
6	—	—	—	—	3	3
7	—	—	—	—	3	3
郡 市						
河上	—	—	—	—	—	—
都	—	—	—	—	—	—
芳	—	—	—	—	—	—
下	—	—	—	—	—	—
鹽	—	—	—	—	—	—
那	—	—	—	—	—	—
安	—	—	—	—	—	—
足	—	—	—	—	—	—
宇	—	—	—	—	—	—
足	—	—	—	—	—	—

學資產郡市別

數地	附屬地	土地建物及物品價額(圓)					基本財產	
		建物	圖書	器械標本	器具	計	金額	
管								
766	—	8,524	9,325	8,313	14,742	41,670	586	
6,275	—	22,510	9,529	8,851	19,324	66,789	743	
19,579	125	30,625	10,210	8,736	23,416	92,694	961	
15,364	—	30,539	9,721	8,594	22,062	86,550	924	
15,239	125	30,295	10,399	10,157	24,824	91,039	958	
別 昭和七年度								
—	—	1,449	859	734	2,264	5,306	—	
—	125	250	1,032	375	2,168	3,950	—	
—	—	—	1,569	885	2,792	5,246	—	
10,575	—	5,850	1,958	2,088	5,379	25,853	—	
2,561	—	7,140	1,215	998	3,267	15,181	—	
2,100	—	15,406	1,976	3,791	5,277	28,550	—	
—	—	200	800	865	2,093	3,958	958	
—	—	—	584	286	1,227	2,097	—	
—	—	—	257	135	296	688	—	
—	—	—	149	—	61	210	—	

公學資產郡市別

數地	附屬地	土地建物及物品價額(圓)					基本財產	
		建物	圖書	器械標本	器具	計	金額	
管								
—	—	—	2,973	5,155	8,665	16,793	—	
—	—	—	3,630	7,281	12,888	23,799	—	
—	—	—	3,747	7,336	14,901	25,984	—	
—	—	100	3,325	7,722	19,945	30,192	—	
—	—	100	3,548	10,627	25,486	39,861	—	
別 昭和七年度								
—	—	—	257	748	2,874	3,879	—	
—	—	—	528	351	5,945	5,924	—	
—	—	—	650	1,853	4,290	6,823	—	
—	—	—	489	1,975	3,763	6,167	—	
—	—	100	155	950	2,042	3,247	—	
—	—	—	651	1,972	2,939	5,562	—	
—	—	—	94	150	2,022	2,266	—	
—	—	—	209	493	1,446	2,148	—	
—	—	—	512	1,805	556	2,873	—	
—	—	—	73	330	569	972	—	

第一一四

圖書館公學

	土地坪數			建物坪數			
	數	地	附屬地	計	閱覽室	其他	計
全							
年度末							
(昭和)..... 3	2,365			2,365	94	111	205
4	2,365			2,365	116	138	254
5	2,365			2,365	115	138	253
6	2,365			2,365	115	138	253
7	2,365			2,365	115	138	253
郡							
河上					36	27	63
芳							
下							
鹽							
那					53		53
安							
足							
字							
足	2,365			2,365	26	111	137
市							

第一一五

尋常小學校基本財

	學 校 基 本 財							
	土 地				野 其			
	田	畑	森	林	原	野	其	共
全								
年度末								
(昭和)..... 3	5,605	4,500	207,169	52,483	3,861	675		8,274
4	5,193	2,580	358,072	76,494	3,803	655		8,274
5	7,171	3,257	274,749	62,854	941	204		129,274
6	7,711	5,510	363,257	84,633	731	174		1,674
7	10,501	6,308	366,581	79,208	183	45		1,674
郡								
河上			51,074	13,099	105	10		1,674
芳	5,193	2,380	43,762	16,726				
下			1,392	560				
鹽			918	452				
那	5,368	3,928	10,779	1,100				
安			258,656	47,271	78	35		
足								
字								
足								

二校以上ニ涉リ尋常、尋常高等、高等ノ各校ニ涉リ區分シ難キモノハ主ニ「一」方ニ掲ケ。公債、有價證券ノ金額ニ

資產都市別

土地建物及物品價額(圓)							基本財產
數	地	附屬地	建物	圖書	器械標本	器具	計
管							
70,950			12,553	122,915	94	3,581	210,423
70,950			12,123	122,959	55	3,988	210,075
70,950			12,103	124,428		3,971	211,452
70,950			12,103	128,989		3,988	215,980
70,950			11,903	108,410	100	3,902	195,265
別 昭和七年度							
				1,337	100	60	1,497
			800	15,891		408	17,099
				1,647		345	1,992
				7,787		268	8,055
				310		35	345
			2,400	2,731		197	5,328
				3,737		120	3,857
				540		35	575
70,950			8,703	74,430		2,434	156,517
市							

産立積立金都市別

本 地						財 産		積立金
地				其他物		現在金		
價	額	坪	數	價	額	有	價	
管 (價額圓)								
2,479	224,909			60,137	715	145,052	205,904	2,685
2,479	375,343			82,008	365	160,298	242,671	3,256
14,579	412,135			80,924	440	197,153	278,517	
279	373,373			90,596	3,799	159,396	253,791	
279	378,939			85,840	837	185,784	186,621	
別 昭和七年度								
279	52,853			13,388	110	18,073	18,183	
	48,955			19,106		10,759	10,759	
	1,392			560		13,077	13,077	
	918			452		7,097	7,097	
	16,057			5,028		7,540	7,540	
	258,753			47,306	692	6,058	6,750	
						1,665	1,665	
						35	1,551	1,586
						65,540	65,540	
						51,424	51,424	

合算セリ次表亦同シ

第一一六

尋常高等小學校基本

	學 校 基 本					
	田 畑		森 林		原 野	
	坪 數	價 額	坪 數	價 額	坪 數	價 額
全 郡 市						
年度末 (昭和)..... 3	25,196	22,963	1,573,914	402,351	154,371	23,932
4	33,211	22,994	1,514,178	349,485	135,372	20,047
5	39,579	30,301	1,476,099	302,161	141,254	19,659
6	55,510	31,910	1,544,267	326,811	134,798	19,779
7	77,784	51,795	1,627,137	291,533	133,153	13,691
河 内	9,272	4,845	125,375	30,049	13,993	2,239
上 都 賀	12,551 × 1,522	6,169 × 710	669,547	107,241	47,539	1,703
芳 賀	17,179	8,430	103,492	15,746	5,750	758
下 都 賀	5,394	11,244	220,764	65,502	12,286	2,850
鹽 谷	23,430	15,295	122,622	21,491	—	—
那 須	6,216	2,723	334,101	42,548	59,585	12,111
安 藝	1,831	1,950	8,243	2,750	—	—
足 利	389	389	39,993	6,206	—	—
宇 都 宮	—	—	—	—	—	—
足 利	—	—	—	—	—	—

×印ハ高等小學校ニ屬ス+資産ナリ

第一一七

教 育

	收 入					支 出	
	總 額	費 用 租 入	返 納 金	資 金 收 入	合 計	本 年 度 之 付 貸	若 者 教 育 獎 勵 費
年度末 (昭和)..... 3	65,877	2,000	31,309	7,906	107,092	18,500	6,723
4	78,176	1,500	21,413	9,005	110,094	11,500	5,955
5	91,207	—	14,492	6,523	112,222	17,000	5,764
6	87,979	—	14,946	8,422	111,347	17,000	6,301
7	86,287	—	12,637	6,535	105,459	5,000	6,249

財産並積立金郡市別

	本 地 財 産						其 他 物 品 價 額	現 在 金 有 價 證 券	價 額 合 計	積 立 金
	其 他		計		坪 數	價 額				
	坪 數	價 額	坪 數	價 額						
管 轄 (價額圓)										
	2,425	1,403	1,758,806	450,654	20,773	\$14,228	1,285,655	50,650		
	2,425	1,362	1,688,186	393,188	18,485	\$32,214	1,243,887	44,695		
	19,115	4,742	1,676,047	357,363	14,763	\$21,076	1,193,202	52,525		
	2,430	4,139	1,737,005	382,639	21,207	\$05,599	1,209,445	43,449		
	2,814	1,296	1,846,888	364,315	33,311	\$40,570	873,881	30,241		
別 昭和七年度										
	5	10	151,645	37,143	2,625	45,951	48,576	6,499		
	1,784	297	731,421 × 1,522	115,410 × 710	8,000	66,987 × 1,727	74,987 × 1,727	—		
	179	32	126,600	24,906	6,000	111,845	117,845	276		
	103	100	233,547	79,696	10,013	339,946	349,959	—		
	—	—	146,052	36,786	600	22,755	23,355	—		
	462	154	400,364	57,546	1,990	67,093	69,083	3,002		
	—	—	10,074	4,730	2,650	85,187	87,837	15,976		
	281	703	40,663	7,298	1,433	93,046	94,479	4,388		
	—	—	—	—	—	—	—	—		
	—	—	—	—	—	6,033	6,033	—		

資 金 (圓)

疾病治療料	貸 付 金 本 年 度 末 ノ 状 況						
	預 金	合 計	市	町	村	合 計	
2,693	79,176	107,092	—	6,000	71,581	77,581	
1,429	91,207	110,094	—	7,500	60,168	67,668	
1,480	87,978	112,222	—	14,625	55,550	70,175	
1,759	86,287	111,347	—	18,339	53,891	72,230	
748	93,462	105,459	—	13,937	50,626	64,593	

第一一八

兒童就學

	資 金				
	前年度末現在高	編入金	本年度末現在高		計
			公債證券	預金	
年度末 (昭和).....3	42,595	3,037	40,000	5,635	45,635
4	45,635	1,185	46,520	—	46,820
5	46,820	5,591	36,820	5,591	42,411
6	42,411	4,144	11,820	24,735	46,555
7	46,555	1,112	10,820	35,847	46,667

第一一九

男女青年團體

	資 金					獎 勵 二	
	前年度末現在高	編入金	本年度末現在高		計	資金ヨリ生スル収入	賑費支出
			公債證券	預金			
年度末 (昭和).....3	15,595	506	—	16,102	16,102	1,087	1,300
4	16,101	260	15,760	601	16,361	617	1,235
5	16,361	564	15,760	1,165	16,925	930	1,150
6	16,925	224	15,760	1,389	17,149	1,029	—
7	17,149	49	15,760	1,438	17,198	1,031	—

第一二〇

市町村立小學校

	收 入				
	前年度繰越金	國庫配付金	縣費組入	資金ヨリ生スル収入	
				思給基金ヨリ	繰入
年度末 (昭和).....3	119,385	37,064	35,754	22,352	255,727
4	330,061	39,303	42,017	20,164	—
5	393,101	39,404	20,000	18,705	—
6	330,301	38,835	28,021	17,398	—
7	379,954	37,645	31,194	17,553	—

第一二一

公立學校職員

	收 入		
	前年度繰越金	國庫補助金	縣費支出
年度末 (昭和).....3	16,958	17,328	25,205
4	17,741	17,642	26,866
5	17,245	23,981	27,600
6	17,088	23,076	29,774
7	17,097	22,276	32,788

美 賜 資 金 (四)

獎 勵 二 關 ス ル 收 入						獎 勵 二 關 ス ル 支 出			
國庫交付金	資金ヨリ生スル収入	縣費支出	償還金	前年度繰越金	計	市町村交付金	資金組入金	前年度繰越金	計
9,962	3,076	4,600	—	—	17,638	14,562	3,037	—	17,599
9,936	3,327	3,000	—	39	16,302	14,936	1,185	181	16,302
9,962	2,972	2,000	10,000	181	25,115	14,961	5,591	4,563	25,115
9,944	1,864	—	25,000	4,564	41,372	12,228	29,144	—	41,372
20,059	2,294	2,000	1,000	—	25,353	23,330	1,112	912	25,354

事業獎勵資金 (四)

開 ス ル 收 入			獎 勵 二 關 ス ル 支 出				
償還金	前年度繰越金	計	事業獎勵金	資金組入金	補助金	翌年度繰越金	計
14,000	6	16,393	776	14,506	1,000	111	16,393
—	111	1,963	605	269	1,000	98	1,963
—	93	2,228	601	564	910	153	2,228
—	153	1,182	—	224	958	—	1,182
—	—	1,031	—	49	937	46	1,032

教員加俸資金 (四)

支 出					
計	年功加俸	特別加俸	雜費	翌年度繰越金	計
470,282	81,300	5,824	97	383,061	470,282
481,545	82,312	6,035	97	393,101	481,545
471,210	84,785	6,078	46	380,301	471,210
464,555	78,552	6,024	25	379,954	464,551
466,348	80,011	6,204	9	380,122	466,346

年功加俸資金 (四)

入		支 出		
資金ヨリ生スル収入	計	加俸資金支出	翌年度繰越金	計
1,396	60,987	43,220	17,767	60,987
1,383	63,632	46,387	17,245	63,632
731	69,557	52,465	17,089	69,557
1,022	70,970	53,873	17,097	70,970
855	73,016	55,859	17,156	73,015

昭和九年八月二十五日印刷
昭和九年八月三十一日發行

栃 木 縣

宇都宮市旭町二丁目3.433番地

印刷者 秋 山 錦 次 郎

宇都宮市旭町二丁目3.433番地

印刷所 株式會社 三共社印刷所

電 話 2.365 • 3.331 番

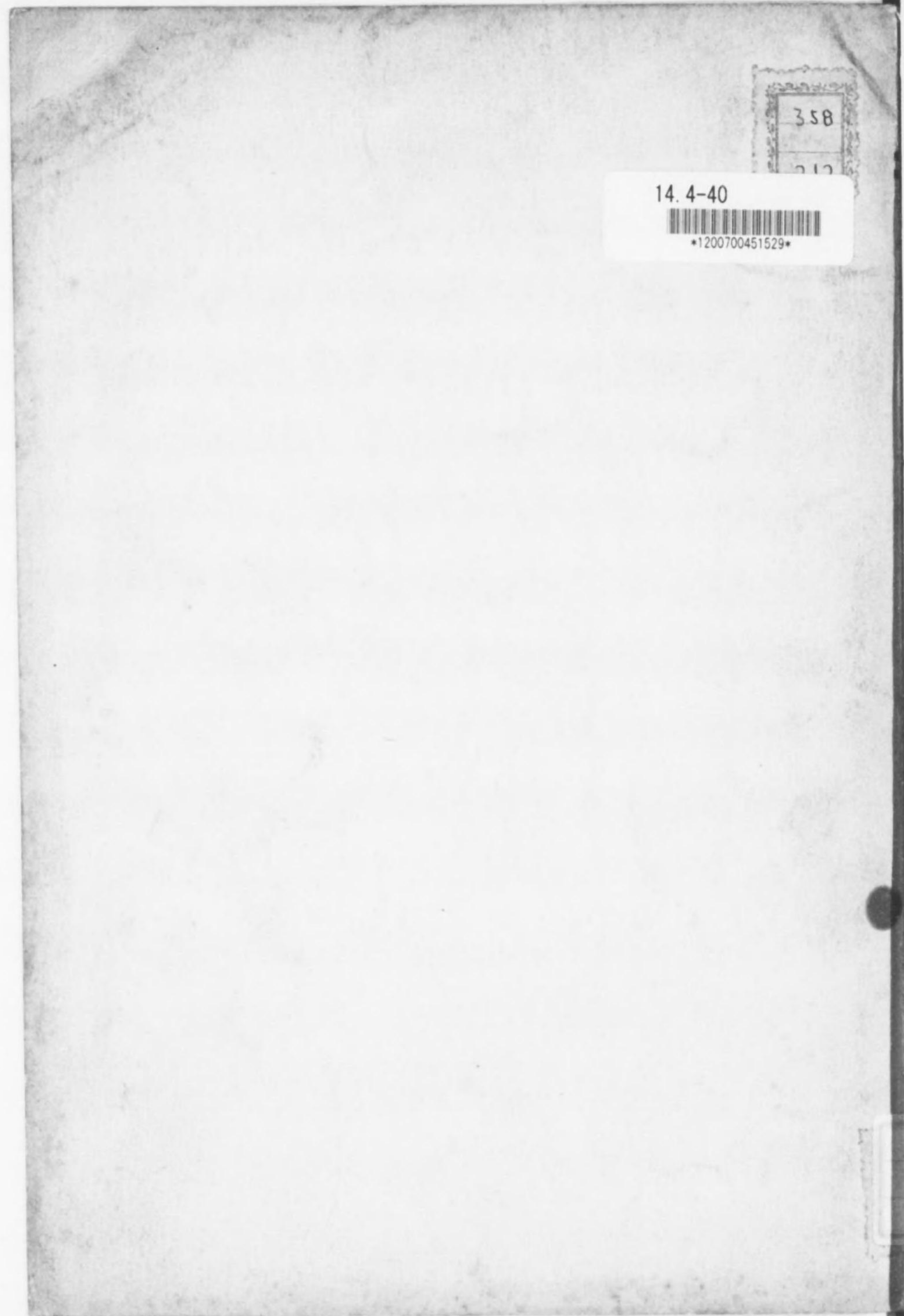

358

14. 4-40



1200700451529

終