

重要記事							
三月三十一日							
院				會			
貴族院				議會			
委員				委員			
室午後				室午後			
時				時			

本會議						
三月三十日						
水曜日						
午時開議						
委員會名						
委員室						
開會時刻						
室午後						
時						

開院式當日心得

(開院式次第ハ衆議院公報ヲ以テ詳細通知ス)

- 一、指定時刻マテニ本院參着、玄關受付ニ名刺ヲ出シ各所屬ノ控室ニ入ル
- 一、式場(貴族院議場)ニ參入
- 一、式畢テ各員退出
- 一、電鈴ニテ本院議場ニ參集(奉答文會議)
- 一、服裝通常禮服(燕尾服)「シルクハット」(チヨツキ黒、ネクタイ白蝶形、手套白、靴黒)

閉院式當日心得

(閉院式次第ハ衆議院公報ヲ以テ詳細通知ス)

- 一、指定時刻マテニ本院參着、玄關受付ニ名刺ヲ出シ各所屬ノ控室ニ入ル
- 一、電鈴ニヨリ議長ノ先導ニテ式場(貴族院議場)ニ參入
- 一、式畢テ各員退出
- 一、服裝ハ通常禮服(開院式ニ同ジ)

應召延期届

私儀

病氣ノ爲登院致兼候ニ付快癒次第應召可仕此段及御届候也

年月日

何縣第何區選出

衆議院議員 氏

名 ①

衆議院議長

殿

議院法 九九
先例 一〇五

請暇願

私儀

何々ノ爲出席致兼候間 日ヨリ 日マテ 日間請暇御許可被下度

此段奉願候也

年月日

何縣第何區選出

衆議院議員 氏

名 ①

衆議院議長

殿

議院法 八一
衆議院規則 一六三、一六四、一六五、一六六
先例 一〇一、一〇二

關席届

私儀

何々ノ爲明 日出席致兼候間此段及御届候也

年月日

何縣第何區選出

衆議院議員 氏

名 ①

衆議院議長

殿

衆議院規則 一六三

忌服一屆

私儀

(續柄) 某 月 日死亡候ニ付 日ヨリ 日マテ忌服相受候

此段及御届候也

年 月 日

何縣第何區選出

衆議院議員 氏

名 ①

衆議院議長

殿

(衆議院規則 一六三) 先例 (一〇四)

議案類提出其他ニ關スル贊成者等員數調

法律案	二十人以上	(議院法 二九)
法律案ニ對スル修正案	二十人以上	(")
豫算案ニ對スル修正案	三十人以上	(")
質 問	三十人以上	(")
上 奏 案	三十人以上	(")
建 議 案	三十人以上	(")
決 議 案	二十人以上	(規則 八九)
請願事件ヲ會議ニ付スルノ要求	三十人以上	(議院法六四ノ二項)
懲罰ノ動議	二十人以上	(")
全院委員會開會ノ發議	二十人以上	(規則 三四)
全院委員會ニ於ケル動議	一人以上	(")
祕密會議ノ發議	十人以上	(議院法 三七)

議院法及規則ニ於テ特ニ規定シタル以外ノ凡テノ動議

三讀會ノ順序省略ノ要求

逐條審議ノ順序變更ニ關スル議長ノ宣告ニ對スル異議ノ申立

討論終局ノ動議

質疑終局ノ動議

數個ノ修正案ノ表決順序ニ關スル異議ノ申立

採決ノ結果ニ關スル議長ノ宣告ニ對スル異議ノ申立

記名若ハ無記名投票ノ要求

質問ニ對スル答辯若ハ答辯ヲ爲サ、ル理由ニ付動議ヲ提出スル場合

兩院協議會ニ於ケル動議

一人以上	(規則九〇)
十人以上	(規則二七)
三十人以上	(規則九九)
二十人以上	(規則二〇)
二十人以上	(規則二二)
三十人以上	(規則二四)
三十人以上	(規則三〇)
三十人以上	(規則三一)
三十人以上	(規則一四七)
一名以上	(規則一〇)

衆議院電話

局線電話		銀座(57)	
七九	四四三	四二七	秘書課
三九八〇	四二四四	六七九	新聞記者室
三九八一	四二四五	六七三	庶務課
三九八二	四二四六	六七四	速記課
三九八三	五三二〇	六七五	警務課
三九八四	五三二一	六七六	議事課
三九八五	五三三二		
四二四二	五三三三		

退廳後及休日 銀座(57) 七九三九〇

議長		副議長		書記官長		庶務課長		御門委員課長		庶務兼會計課長		院書記官		秘書課長		警務課長		速記課長	
(官舎)	銀座(57)	(私邸)	青山(36)	(私邸)	銀座(57)		四谷(35)		青山(36)		四谷(35)		小石川(85)		四谷(35)		四谷(35)		四谷(35)
二六二〇	二六二一	四五〇〇	二二	三〇二七	三六九〇	三一〇二	四一〇〇	二五〇三	三一三〇	七二〇一	七三三五	三七〇三							

貴族院電話

局線電話

自六〇六一	代表番號
至六一〇六	退廳後警務課直通
三九五五	
三九五六	
三九五七	
三九五八	
三九五九	
自四一三〇	速記課
至四一三三	委員課
二五〇四	
二五〇五	
二七〇三	新聞記者室
四一二九	

銀座(57)※

松平議長	(官舎)	銀座	三〇二〇
(私邸)	大塚	(86)	五〇二一
佐佐木副議長(私邸)	青山	(36)	七七〇五
長書記官長	銀座	(57)	三〇六〇
	(五〇六〇)		五〇六〇
瀨古議事課長	青山	(36)	〇九二七
小林庶務課長	高輪	(44)	〇五三二
近藤委員課長	高輪	(44)	七三〇七
石橋速記課長	高輪	(44)	〇六二一
丸龜警務課長	牛込	(34)	五六〇八

諸官廳所在地及電話

内閣

官房總務課	丸ノ内(23)	〇二五(三)	總務課宿直	内櫻田門内
同記録課	丸ノ内(23)	〇一七(七)	(記録課宿直)	
同會計課	丸ノ内(23)	〇四六(八)	(會計課直通)	
内閣恩給局	丸ノ内(23)	〇九四(二)	(恩給局直通)	
法制局	丸ノ内(23)	〇〇八(二)	(法制局直通)	和田倉門内
賞勳局	丸ノ内(23)	〇〇七(二)	(賞勳局直通)	
内閣東北局	丸ノ内(23)	一〇一(三)	(東北局宿直)	
企畫院	丸ノ内(23)	一〇六(六)	(企畫院宿直)	麴町、大手、一
内閣紀元二千六百年祝典事務局	丸ノ内(23)	一〇七(三)		
對滿事務局	丸ノ内(23)	三〇〇(二)		麴町、大手、一

內閣統計局	三田 (45)	二一〇一(六)	麻布、富士見、一
內閣印刷局	丸ノ内 (23)	〇三五九(九) 二〇四九(官報課直通)	麴町、大手、一
情報委員會	銀座 (57)	二六一一(五) 六六七一(三)	麴町、永田、二
樞密院事務所	丸ノ内 (23)	〇四〇六(四)	內櫻田門內
宮内省	丸ノ内 (23)	二一一一(九)	宮城內
帝室林野局	銀座 (57)	四八〇九(三)	麴町、霞ヶ關、一 離宮內
外務省	銀座 (57)	五一一一(一〇)	麴町、霞ヶ關、一
內務省	銀座 (57)	五六六一(三〇) 五六三一(宿直)	麴町、外櫻田
警視廳	銀座 (57)	五五一(一九)	麴町、外櫻田
東京府廳	丸ノ内 (23)	〇一八一(九)	麴町、丸ノ内、三

大藏省	丸ノ内 (23)	一一二一七(七)	麴町、大手、一
專賣局	丸ノ内 (23)	〇二四一(六)	麴町、大手、一
東京稅務監督局	丸ノ内 (23)	三一五五(五)	麴町、大手、一
陸軍省	銀座 (57)	三八〇一(四〇) 三九六七(宿直)	麴町、永田
參謀本部	銀座 (57)	五八〇一(四〇)	麴町、永田
教育總監部	丸ノ内 (23)	二二〇一(六)	麴町、代官
東京警備司令部	九段 (33)	〇〇〇六 二九二四	麴町、隼
憲兵司令部	九段 (33)	四一九一(五) 四〇四一(憲兵隊直通)	麴町、竹平、三
東京憲兵隊	銀座 (57)	三一五一(九) 四二七五(宿直)	麴町、霞ヶ關、二
海軍省	銀座 (57)	三九四三(二)	海軍省構內

司法省	大審院	同 檢事局	東京控訴院	同 檢事局	東京民部	東京裁判所	東京裁判所	同 檢事局	農林省
銀座(57)	銀座(57)	銀座(57)	銀座(57)	銀座(57)	銀座(57)	銀座(57)	銀座(57)	銀座(57)	丸ノ内(23)
三五六一〇一(六)	四二六一九二	三七〇三八八	五一〇九八二	五四〇〇一七	四〇五三八二	二〇九六五五	四〇四一四一	四二〇四一	〇〇八一(九)
(宿直)									(宿直)
麴町、西日比谷	麴町、西日比谷	麴町、西日比谷	麴町、西日比谷	麴町、西日比谷	麴町、西日比谷	麴町、西日比谷	麴町、西日比谷	麴町、西日比谷	麴町、大手、一

商工省	特許局	遞信省	貯金局	簡易保險局	東京都市遞信局	東京地方遞信局	鐵道省	東京鐵道局	東京驛
銀座(57)	銀座(57)	丸ノ内(23)	赤坂(48)	三田(45)	赤坂(48)	赤坂(48)	丸ノ内(23)	丸ノ内(23)	丸ノ内(23)
五九五〇一(二〇)	五八七一(六)	〇四五二(二九)	一一六一(二九)	一一一一(二〇)	一一一一(二一)	五三一(二〇)	二八〇七(宿直)	一三三一(八)	一〇〇三四、〇七〇〇(案内所)
(宿直)		(宿直)					(宿直)		(驛長室)
京橋、木挽	麴町、三年、一	麴町、大手、二	麻布、飯倉、六	芝、赤羽	赤坂、葵	赤坂、葵	麴町、丸ノ内、一	麴町、丸ノ内、一	麴町、丸ノ内、二

上野驛	根岸	(87)	〇〇一〇〇三	下谷、上野山下
新宿驛	四谷	(35)	〇〇八三四 (案內所)	淀橋、淀橋
拓務省	銀座	(57)	五五三三 (宿直)	麴町、西日比谷
朝鮮總督府	銀座	(57)	四二七八	芝、田村、一
臺灣總督府	銀座	(57)	四二五七	麴町、內幸、一
關東局出張所	銀座	(57)	四二五〇	麴町、內幸、一
樺太廳出張所	銀座	(57)	二〇八九	麴町、西日比谷
南洋廳東京出張所	銀座	(57)	六〇〇七	麴町、西日比谷
會計検査院	銀座	(57)	五九二一	麴町、三年
行政裁判所	九段	(33)	三二二〇	麴町、紀尾井
東京市役所	丸ノ内	(23)	〇五一二	麴町、丸ノ内、三

官舎所在地及電話

內閣總理大臣官舎	銀座	(57)	二二二一	麴町、永田、二
內閣書記官長官舎	銀座	(57)	一〇一八	麴町、永田、二
宮内大臣官舎	九段	(33)	〇〇二〇	麴町、三番、二
宮内次官官舎	九段	(33)	三三六〇	麴町、紀尾井、三
外務大臣官舎	銀座	(57)	三六一四	麴町、三年、五
外務次官官舎	銀座	(57)	四一七四	麴町、裏霞ヶ關
內務大臣官舎	銀座	(57)	〇一八八	麴町、外櫻田、一
內務次官官舎	銀座	(57)	四六四〇	麴町、外櫻田、一
警視總監官舎	九段	(33)	〇三七三	麴町、隼、一三

大藏大臣官舎	銀座(57)	〇〇〇三	麴町、永田、二
陸軍大臣官舎	銀座(57)	二五七一〇	麴町、永田、一
陸軍次官官舎	九段(33)	一九八四	麴町、五番、一三
海軍大臣官舎	銀座(57)	二三三八	麴町、霞ヶ關、二
海軍次官官舎	赤坂(48)	二三三二	赤坂、靈南坂、一
司法大臣官舎	銀座(57)	一二九〇	麴町、西日比谷、一
文部大臣官舎	銀座(57)	三九五三	麴町、永田、一
農林大臣官舎	銀座(57)	二九四六	麴町、永田、二
農林大臣官舎	銀座(57)	〇〇九七	麴町、上二番、一
農林大臣官舎	銀座(57)	二四六〇	麴町、九段、四
農林大臣官舎	銀座(57)	三三〇一(二)	
農林大臣官舎	銀座(57)	三三〇一(三)	
農林大臣官舎	銀座(57)	二四二六(二)	
農林大臣官舎	銀座(57)	二四二六(三)	
農林大臣官舎	銀座(57)	〇〇〇一(三)	
農林大臣官舎	銀座(57)	〇〇〇四	
農林大臣官舎	銀座(57)	〇〇〇八	

遞信次官官舎	銀座(57)	〇〇〇三	麴町、永田、一
鐵道大臣官舎	銀座(57)	二一〇一(四)	麴町、永田、一
拓務大臣官舎	三田(45)	〇五五〇(三)	芝、三田功運
貴族院議長官舎	銀座(57)	三〇二〇	麴町、日比谷、三
貴族院書記官長官舎	銀座(57)	三〇六〇	麴町、内幸、二
衆議院議長官舎	銀座(57)	二六二〇(二)	麴町、霞ヶ關、二
衆議院書記官長官舎	銀座(57)	三〇二七	麴町、内幸、二
衆議院書記官長官舎	銀座(57)	三六九〇	

政黨並各派所在地及電話

政黨

立憲民政黨	銀座(57) 二六六〇〇三 二六六〇〇三 二六六〇〇一	芝、新櫻田
立憲政友會	銀座(57) 〇〇〇二二一 〇〇〇二二一 〇〇〇二二一 七六五	麴町、內山下
第一議員俱樂部	丸ノ内(23) 三三八五五 三三八五五 三三八五六	麴町、丸ノ内、仲四號館
社會大眾黨	芝(43) 一七〇八	芝、西久保櫻川、七
東方會	赤坂(48) 二二〇〇七 二二〇〇七 二二〇〇七	赤坂、溜池、三〇

貴族院各派

研究會	銀座(57) 二八〇七	麴町、三年
同成會	銀座(57) 二二二二二 二二二二二 二二二二二 三三六〇〇	麴町、三年、幸俱樂部
公正會	銀座(57) 二二二二二 二二二二二 二二二二二 三三六〇〇	麴町、三年、幸俱樂部
交友俱樂部	銀座(57) 〇七四〇	麴町、永田
同和會	銀座(57) 二二二二二 二二二二二 二二二二二 三三六〇〇	麴町、三年、幸俱樂部
火曜會	銀座(57) 二六五六	麴町、三年、霞山會館

衆議院事務局各課事務分掌並職員

(調査部及憲政史編纂會省略)

分掌	職員
書記官長室	書記官長 田口弼一 囑託 高橋義臣
秘書課	課長 書記官 西澤哲四郎 屬 大坪一二三 同 矢島功
一、議事日程及諸般ノ報告ニ關スル事項 二、議案類、請願書及質問主意書ノ受理及調査、議決議案ノ奏上送付ニ關スル事項 三、議員ノ闕席、請暇、辭職、補闕選舉請求ニ關スル事項 四、議長指名ノ委員選定及辭任ニ關スル事項	囑託 坂東恒吉

五、議員名籍録及議員要覽ノ編纂ニ關スル事項	課長 書記官 大木操
六、列國議會同盟會議及萬國議院商事會議ニ關スル事項	同 (兼) 中御門經民
七、其ノ他省略	同 (兼) 大池眞
議事課	同 (兼) 安心院助一
一、本會議ニ關スル事項	同 (兼) 西澤哲四郎
二、其ノ他省略	同 (兼) 渡邊捨雄
	同 (兼) 鈴木隆夫
	同 (兼) 内藤秀男
	屬 中川清
	同 堺谷哲
	同 伊藤政吉

委員課

- 一、委員會議及部會ニ關スル事項
- 二、其ノ他省略

課長	書記官	中御門經民
書記官(兼)	大池 眞	
(同)	安心院助一	
(同)	西澤哲四郎	
事務官(兼)	多田仁巳	
(兼)	鈴木菊男	
(兼)	岡部史郎	
(兼)	柿澤善四郎	
屬	吉田三郎	
同	梅田 清	
同	大坪一二三	
同	田口 莊三	
囑託	池羽六三郎	

速記課

- 一、本會議及委員會議ノ速記及速記録編製ニ關スル事項
- 二、其ノ他省略

課長	書記官	鈴木隆夫
書記官(兼)	大池 眞	
速記士	鈴木庄平	
同	水野爲三郎	
速記技手	中山宗太郎	
同	石川 隆一	
同	三角 治助	
囑託	外速記技手六十三名	
	米田 累充	
課長	書記官	大池 眞
理事官		
屬	松平銑之助	
同	蘆屋勝三郎	
同	田中辰之丞	
囑託(圖書係)	久保七郎	

- 庶務課
- 一、議員ノ敘位敘勳ニ關スル事項
 - 二、官報報告及統計ニ關スル事項
 - 三、衆議院公報ノ編製ニ關スル事項
 - 四、議案類、請願文書表、本會速記録、委員會議錄、衆議院公報等ノ配布ニ關スル事項

五、圖書、新聞、雜誌等ノ貸借交換及保管ニ關スル事項
六、其ノ他省略

會計課

一、豫算、決算及收入支出ニ關スル事項
二、其ノ他省略

警務課

一、議院内部ノ警察取締及衛生ニ關スル事項

課長書記官(兼)

大池 眞

屬 大塚 純一

同 渡邊 辰三郎

同 舟橋 正信

同 澁井 德之助

同 松橋 三郎

同 渡邊 喜代之助

同 鈴木 義雄

同 山名 惣藏

同 渡邊 捨雄

同 西村 千代作

同 江川 芳光

課長書記官

守衛長

守衛長

二、傍聽券及徽章ニ關スル事項
三、其ノ他省略

守衛副長

田中 肇

同 飯森 伊作

同 岸川 法次

同 鈴木 菊太郎

同 小山 得三郎

同 島川 巽

同 坂本 新治

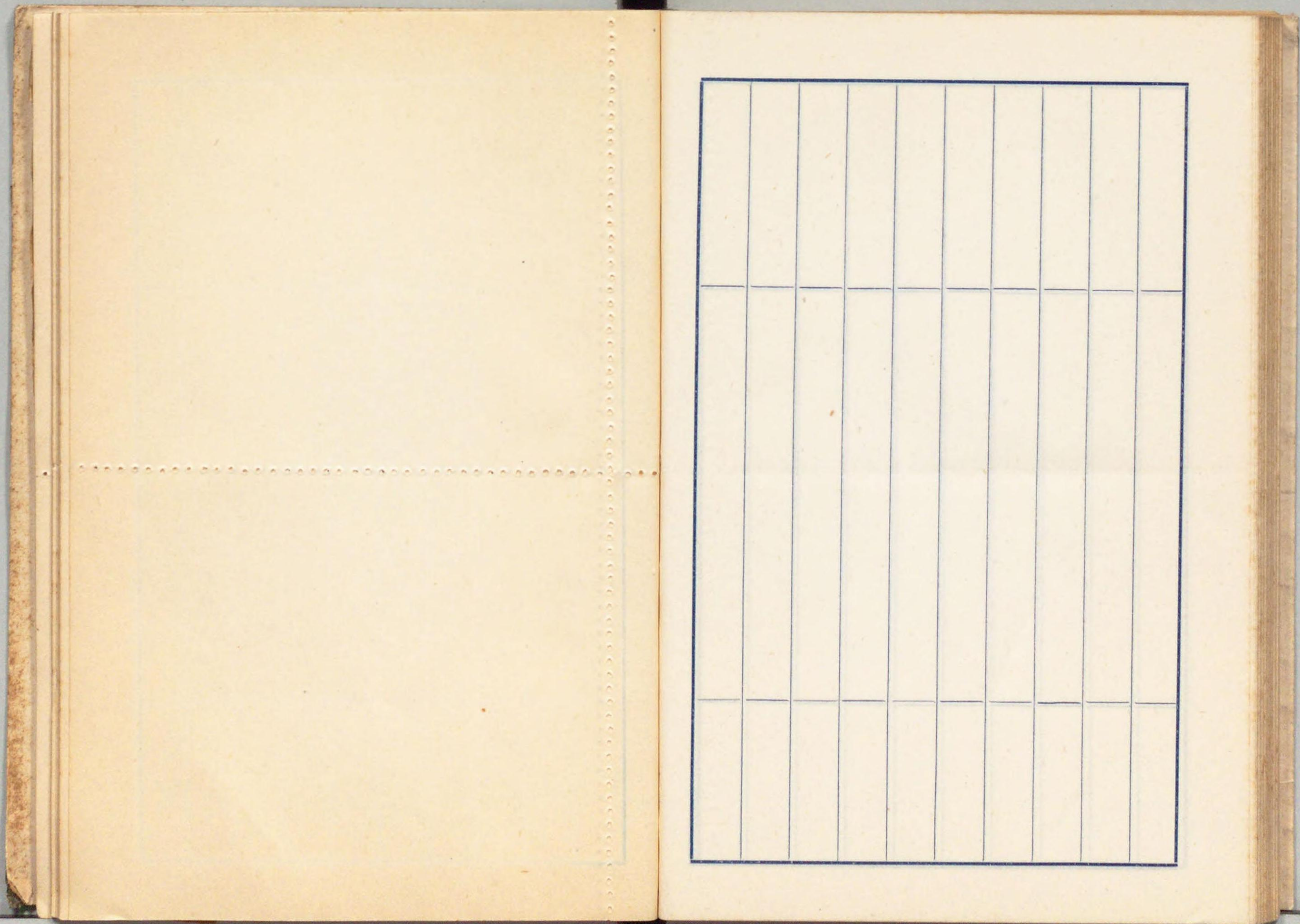

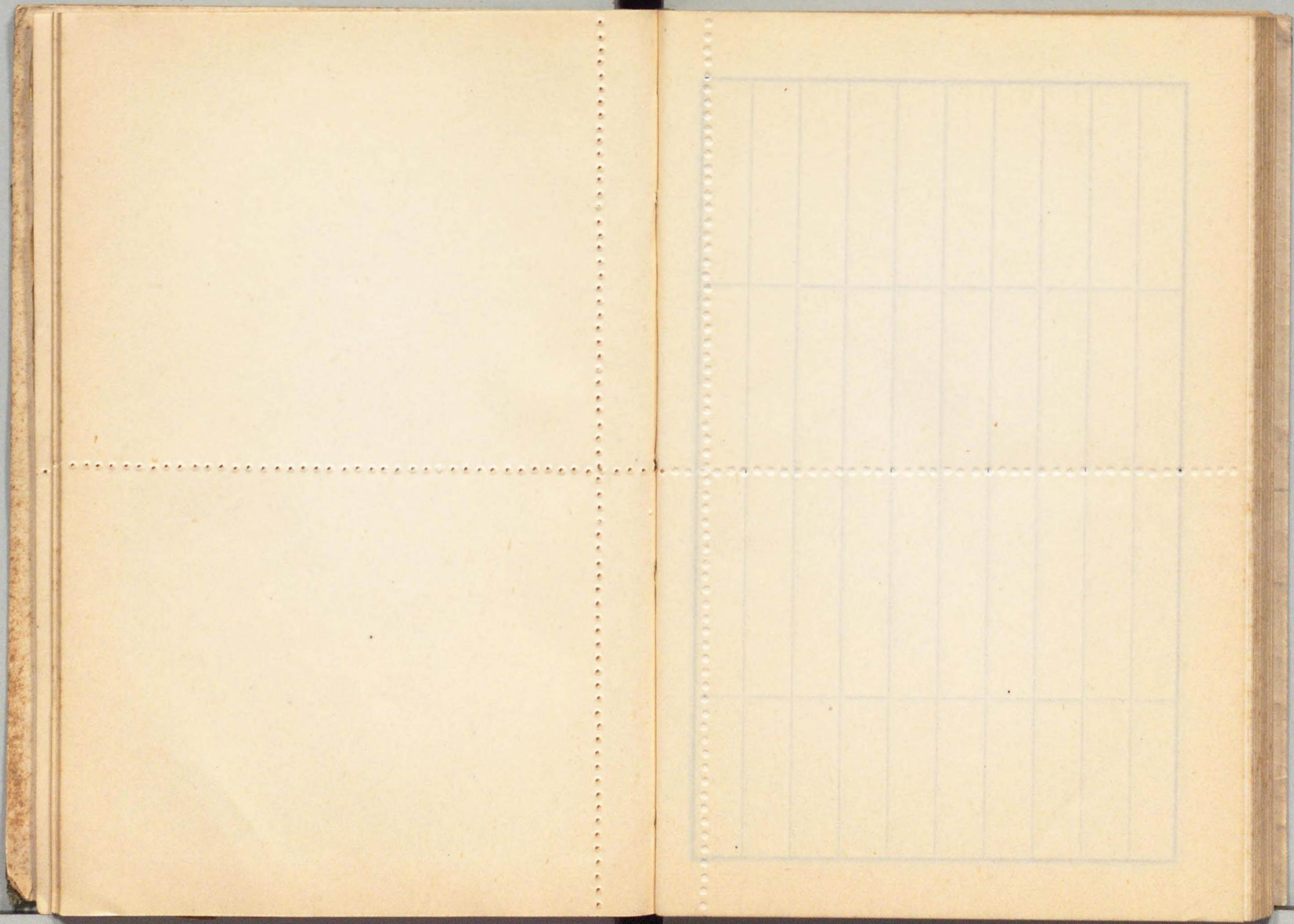

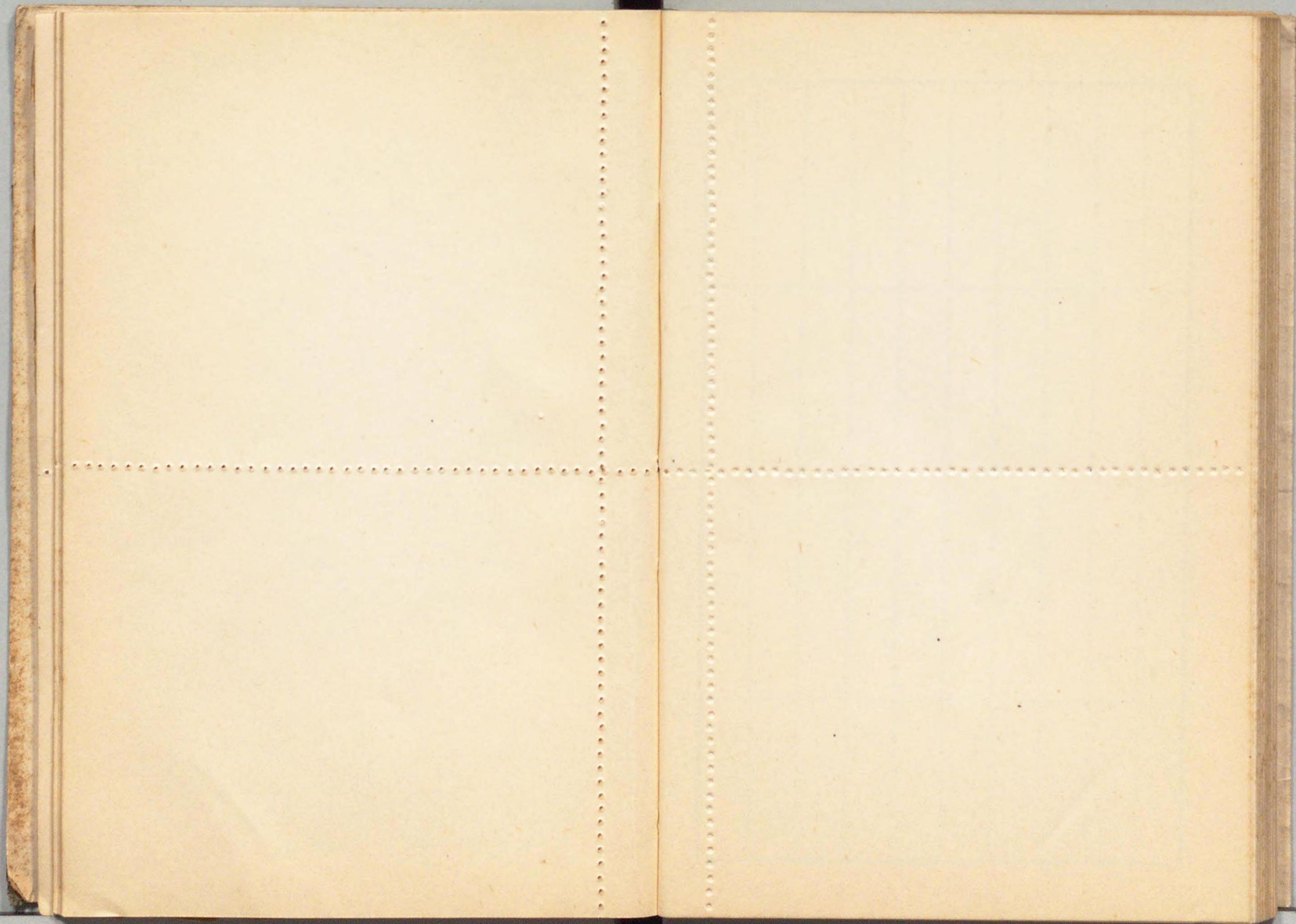

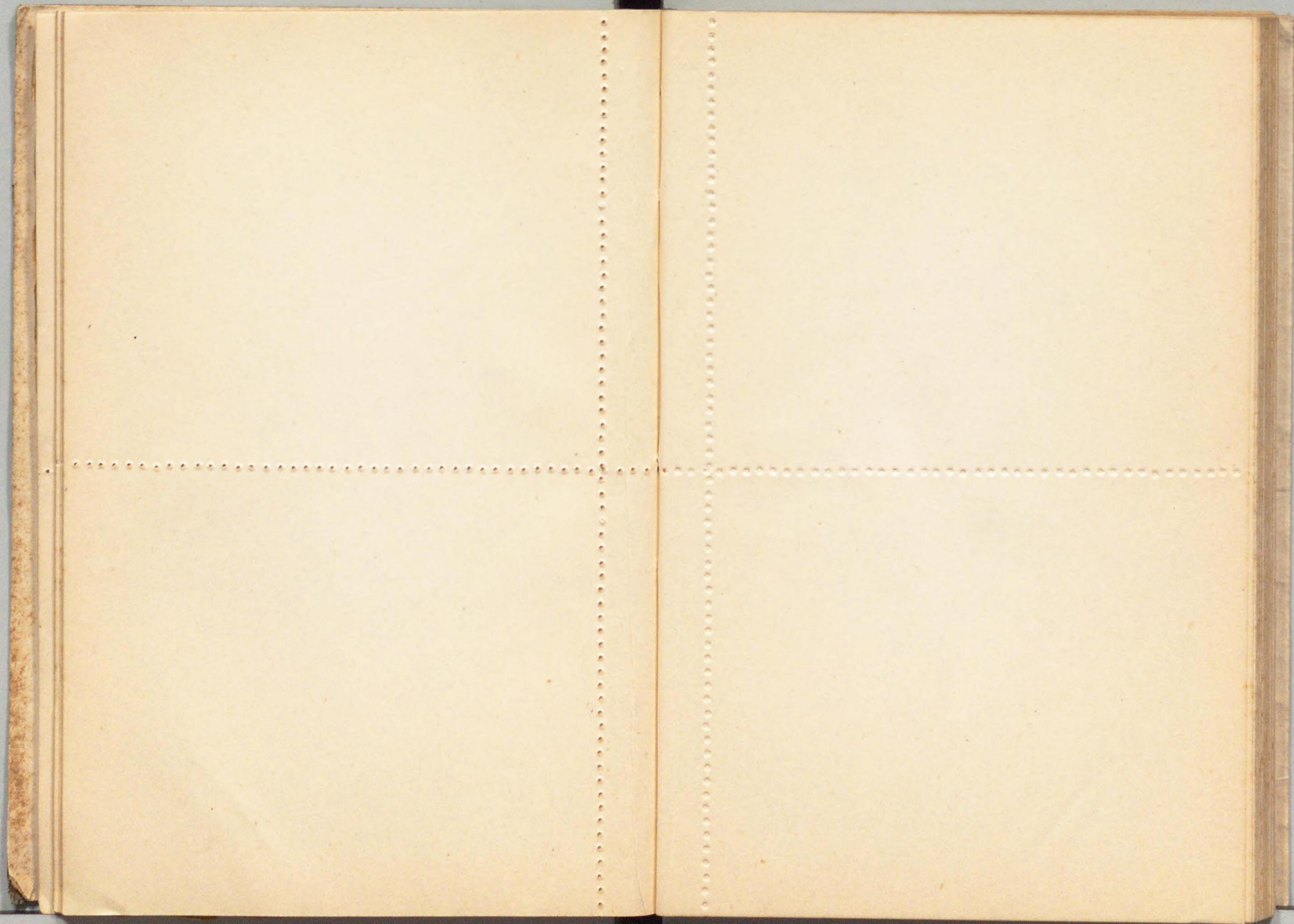

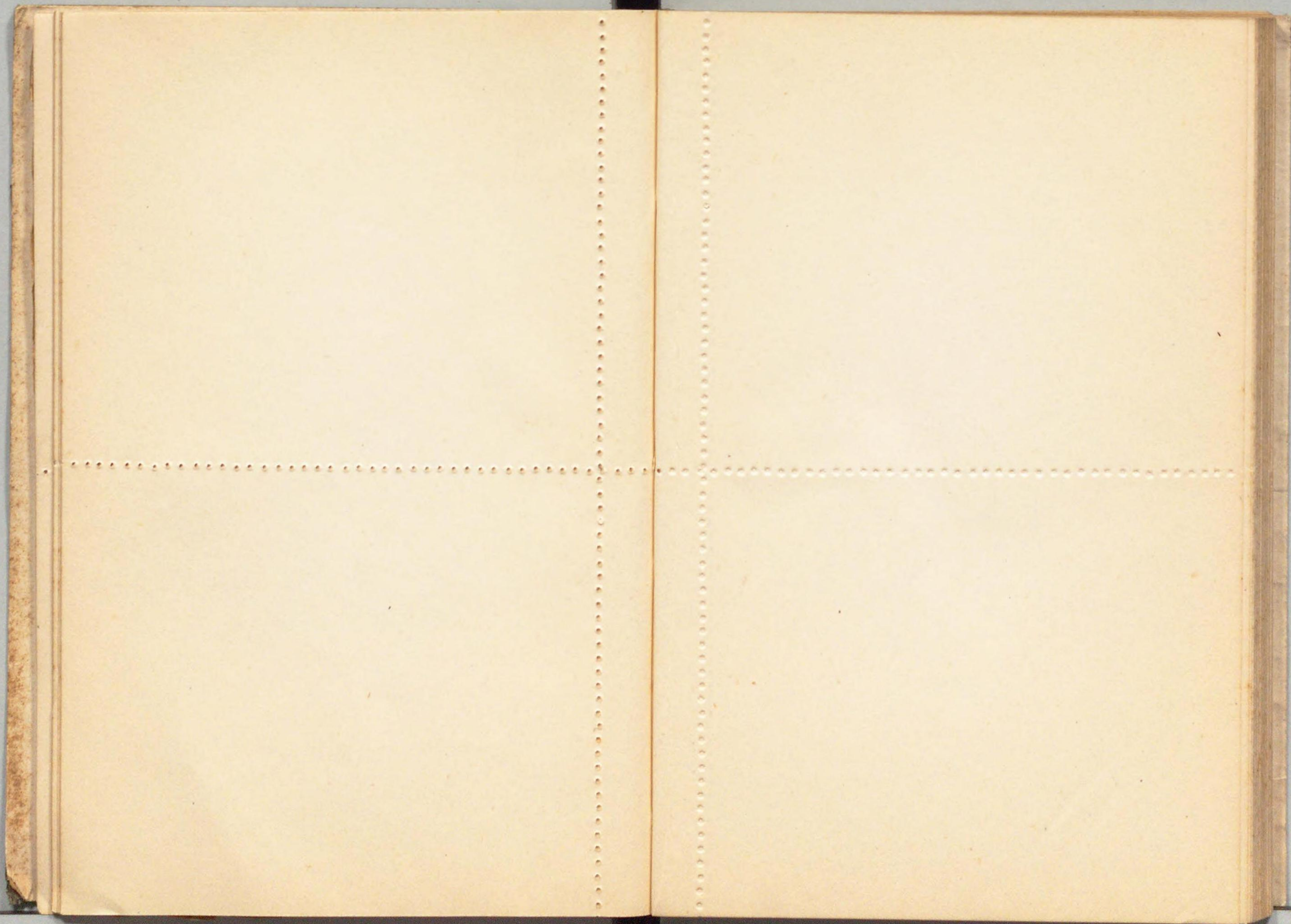

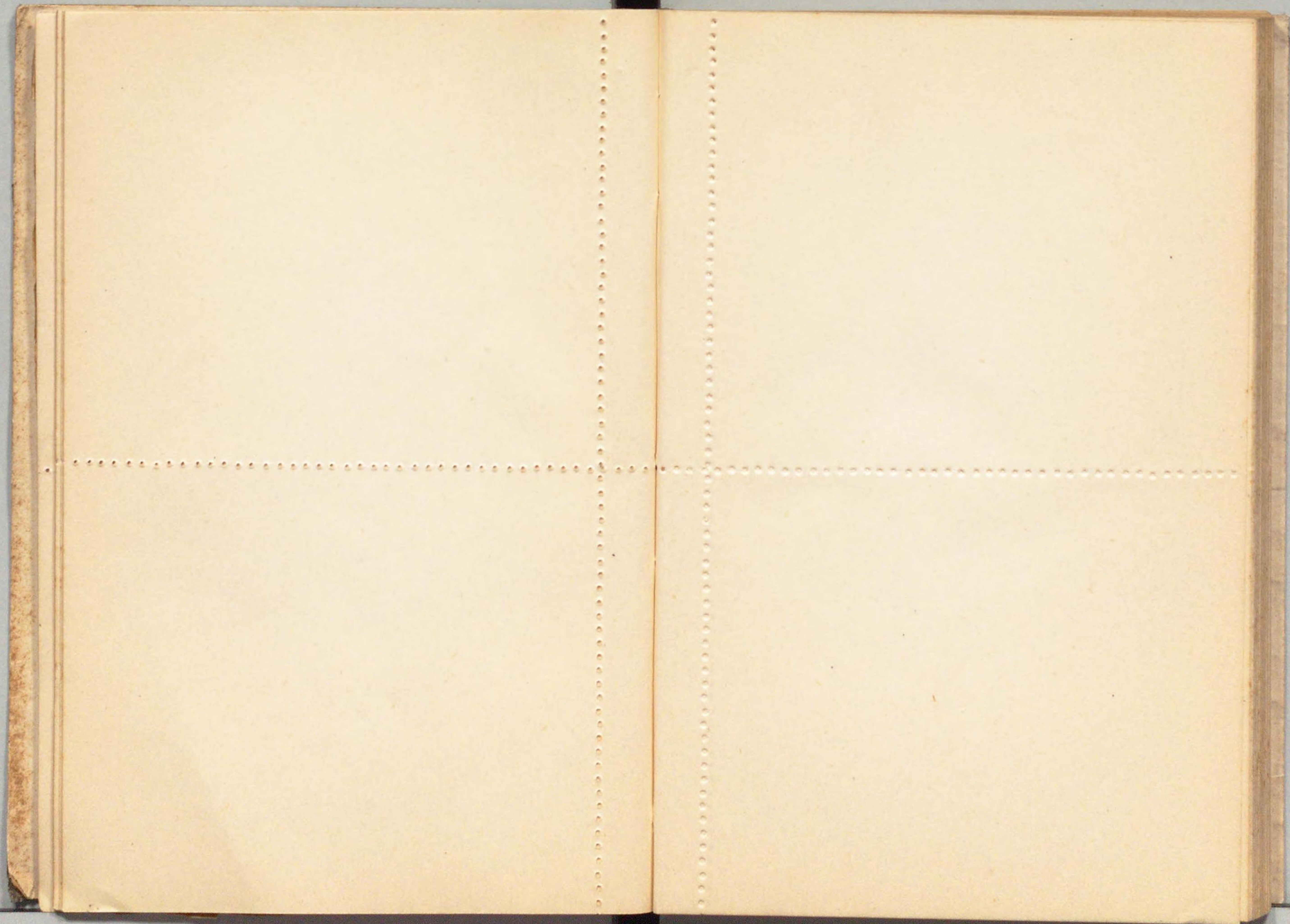

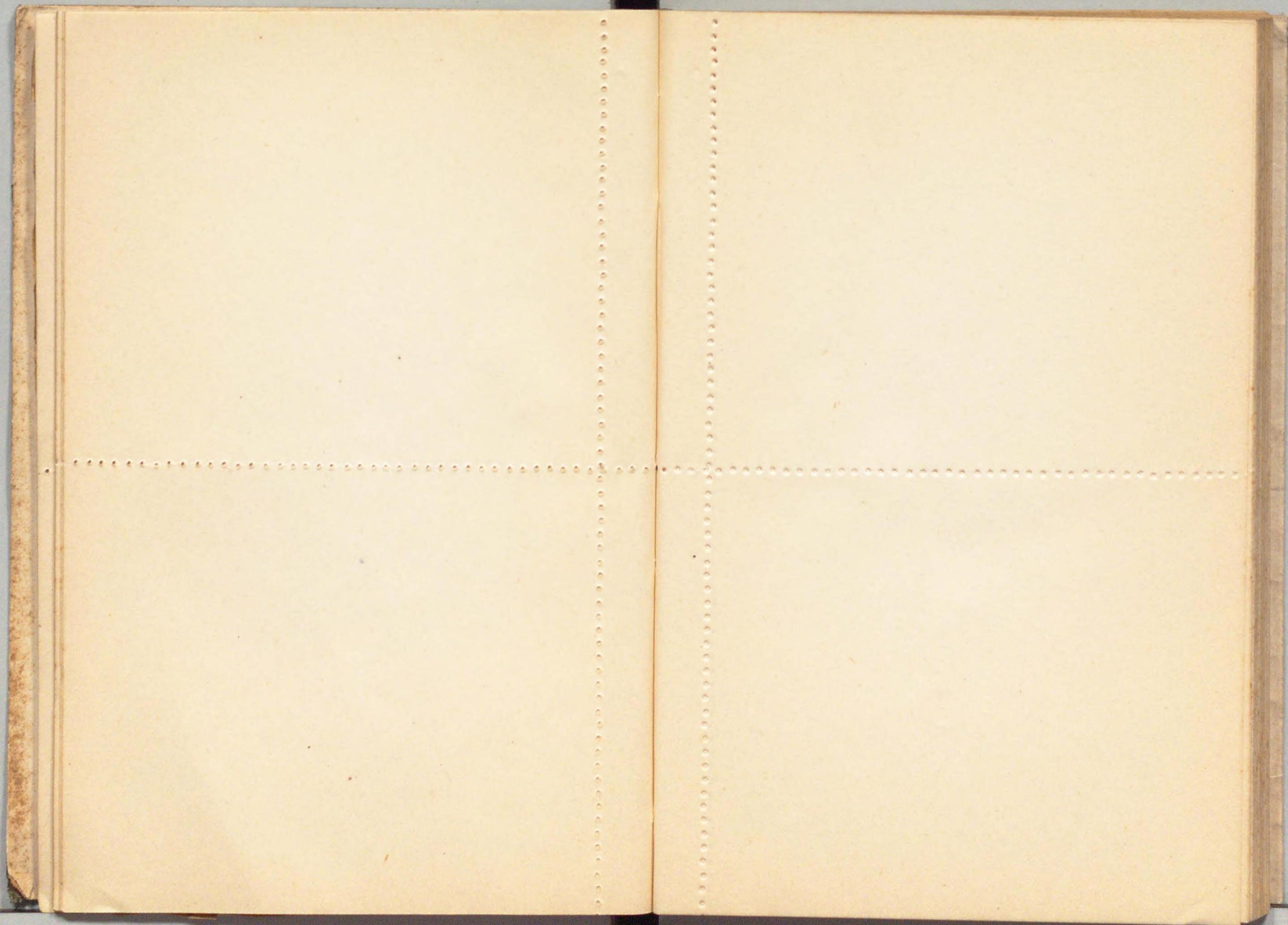

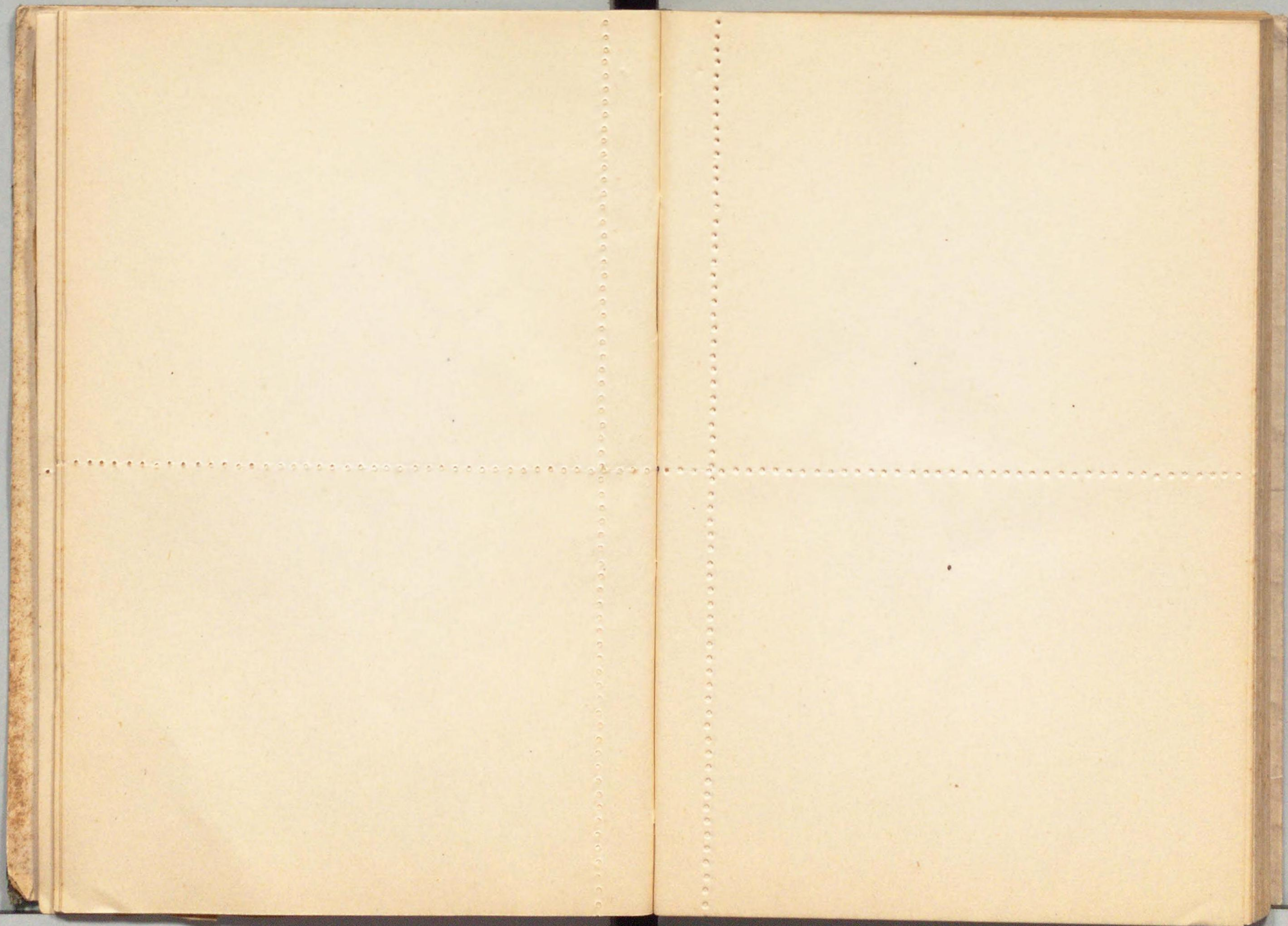

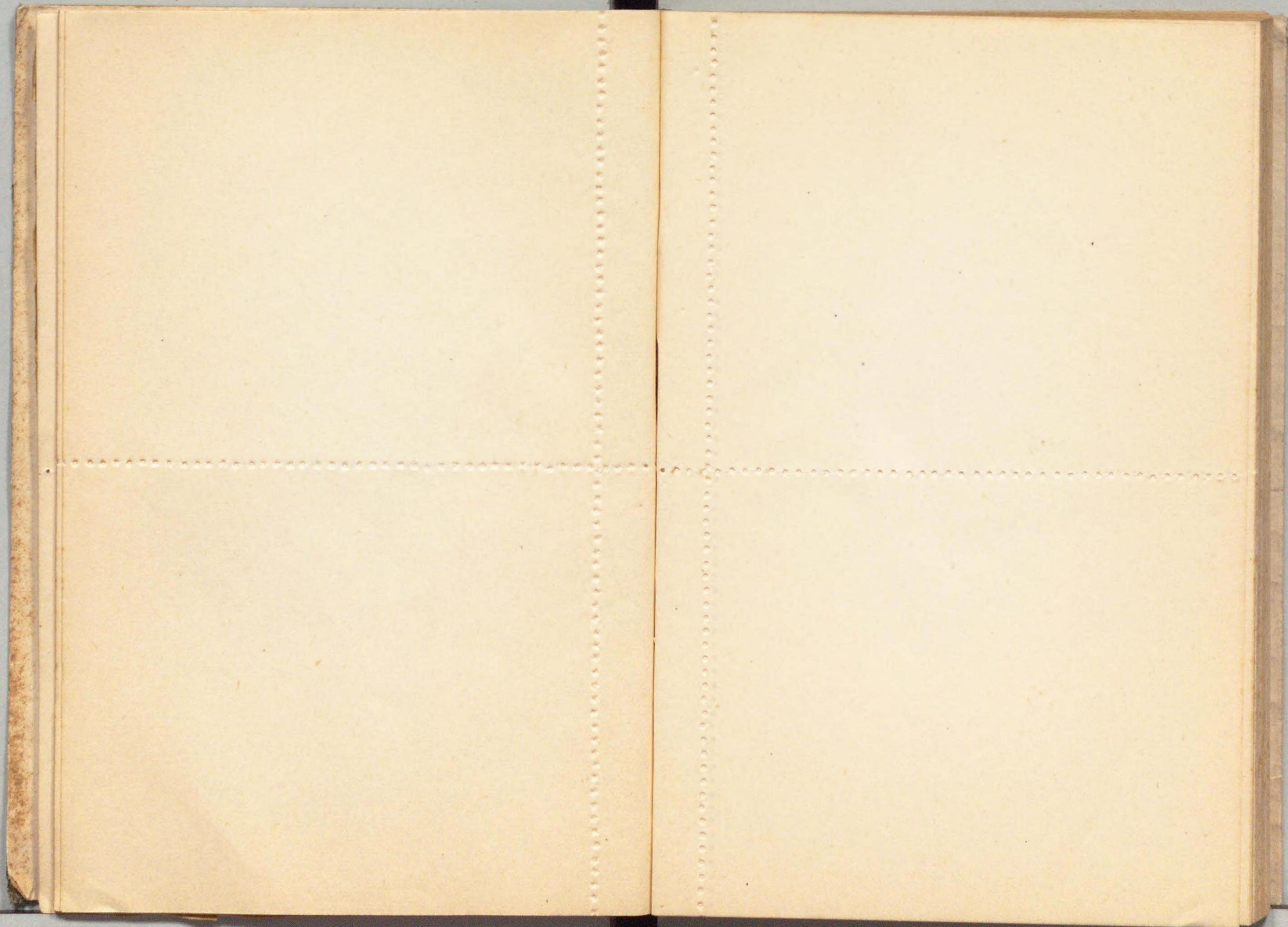

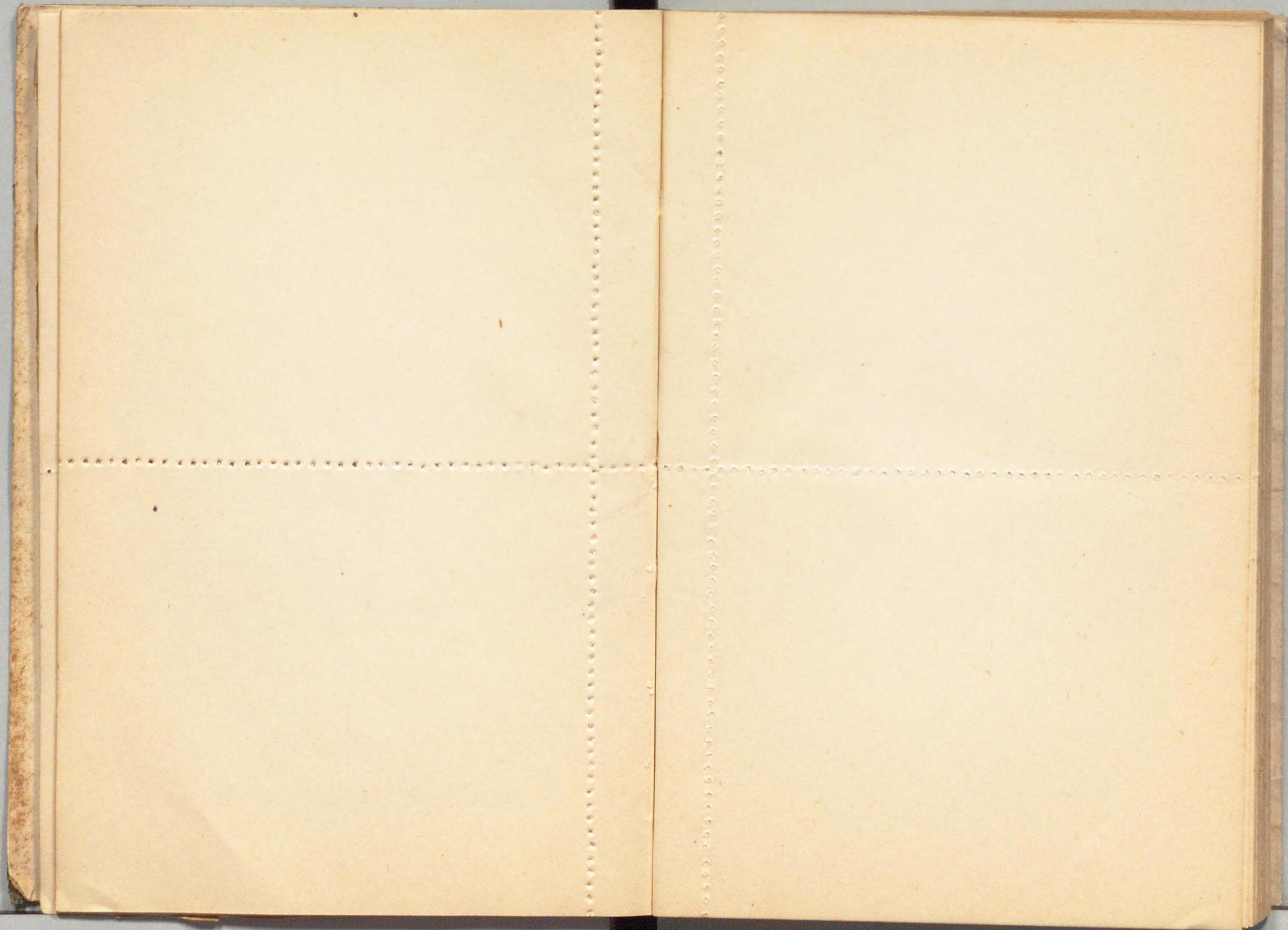

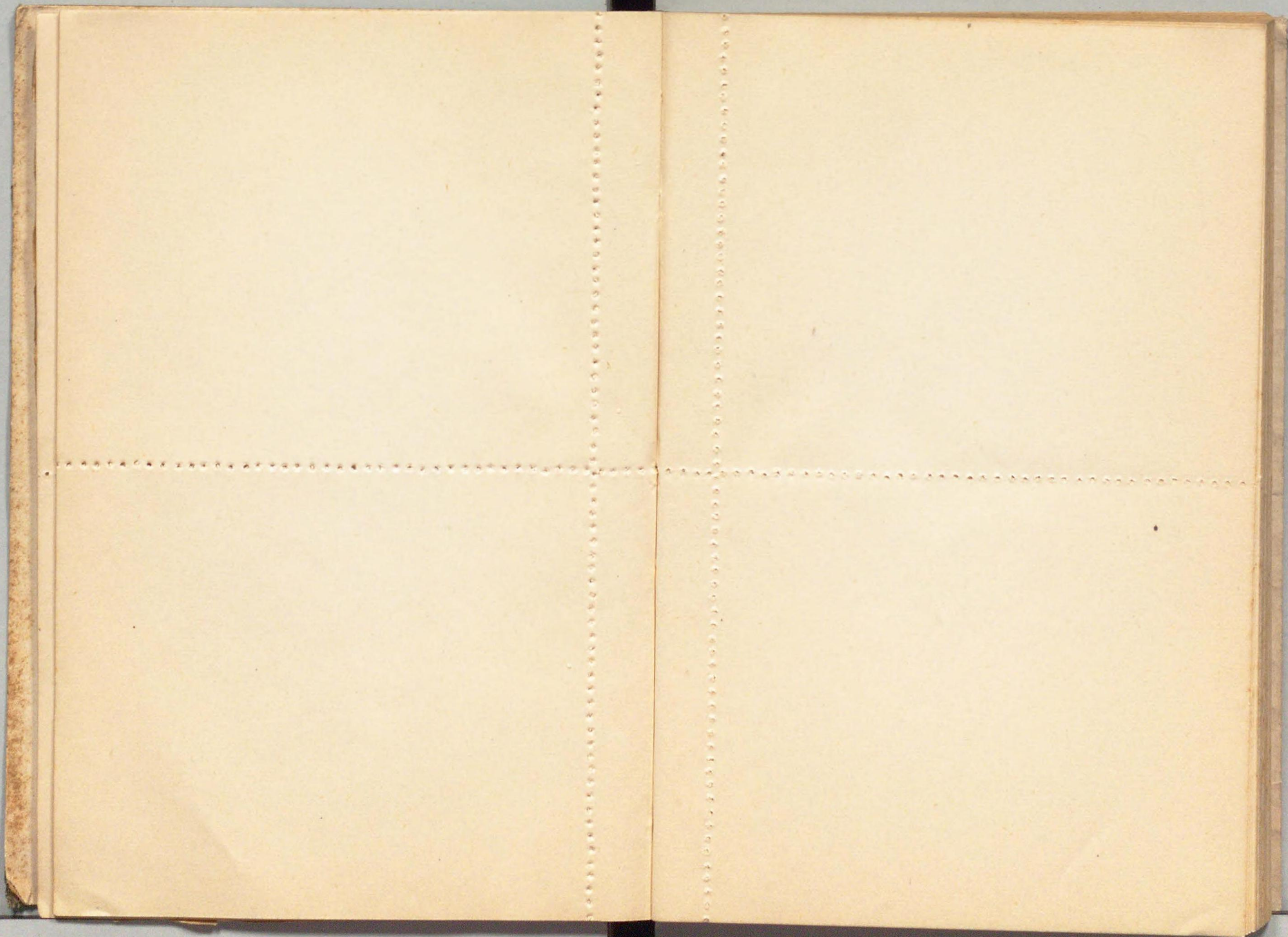

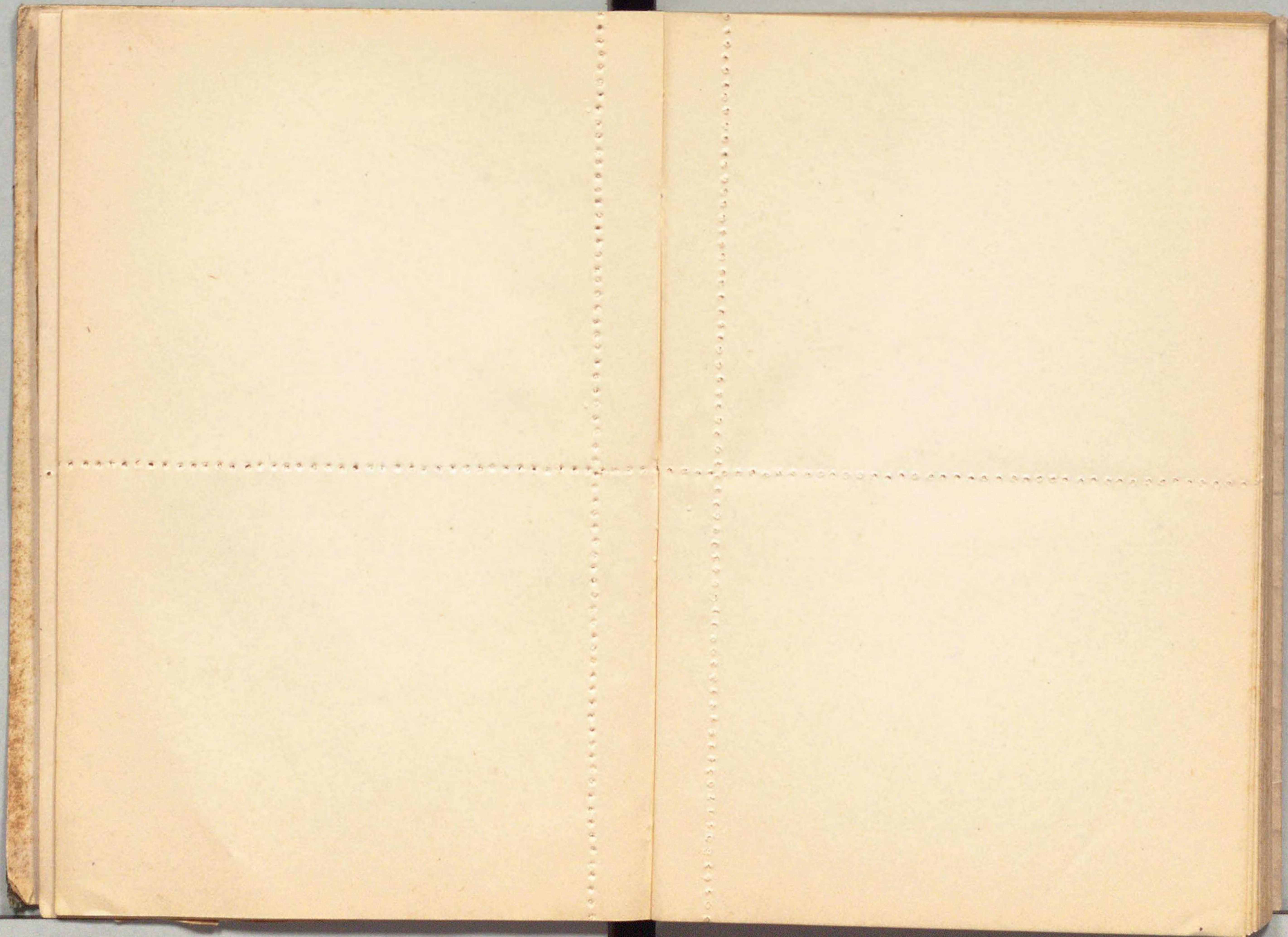

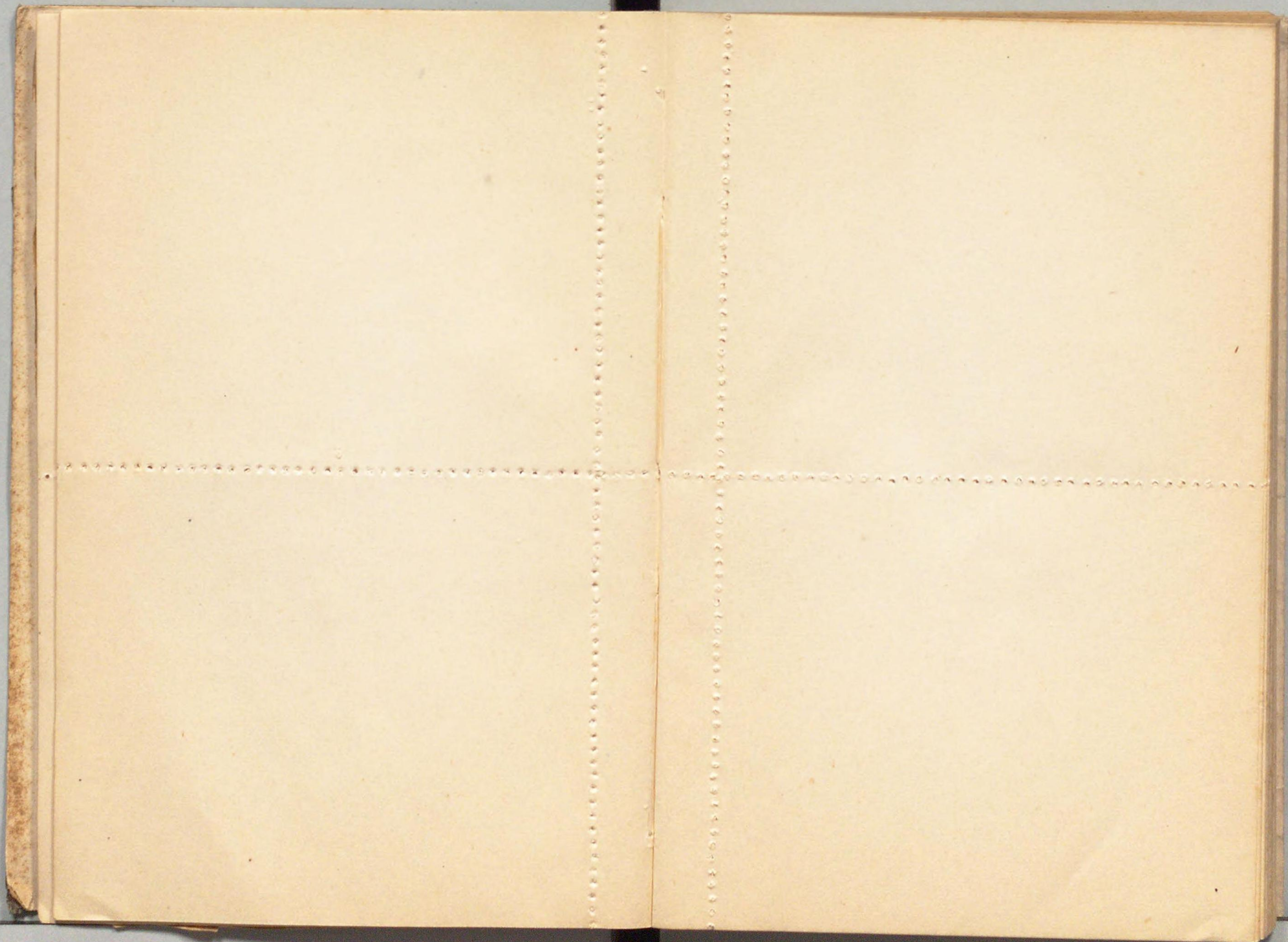

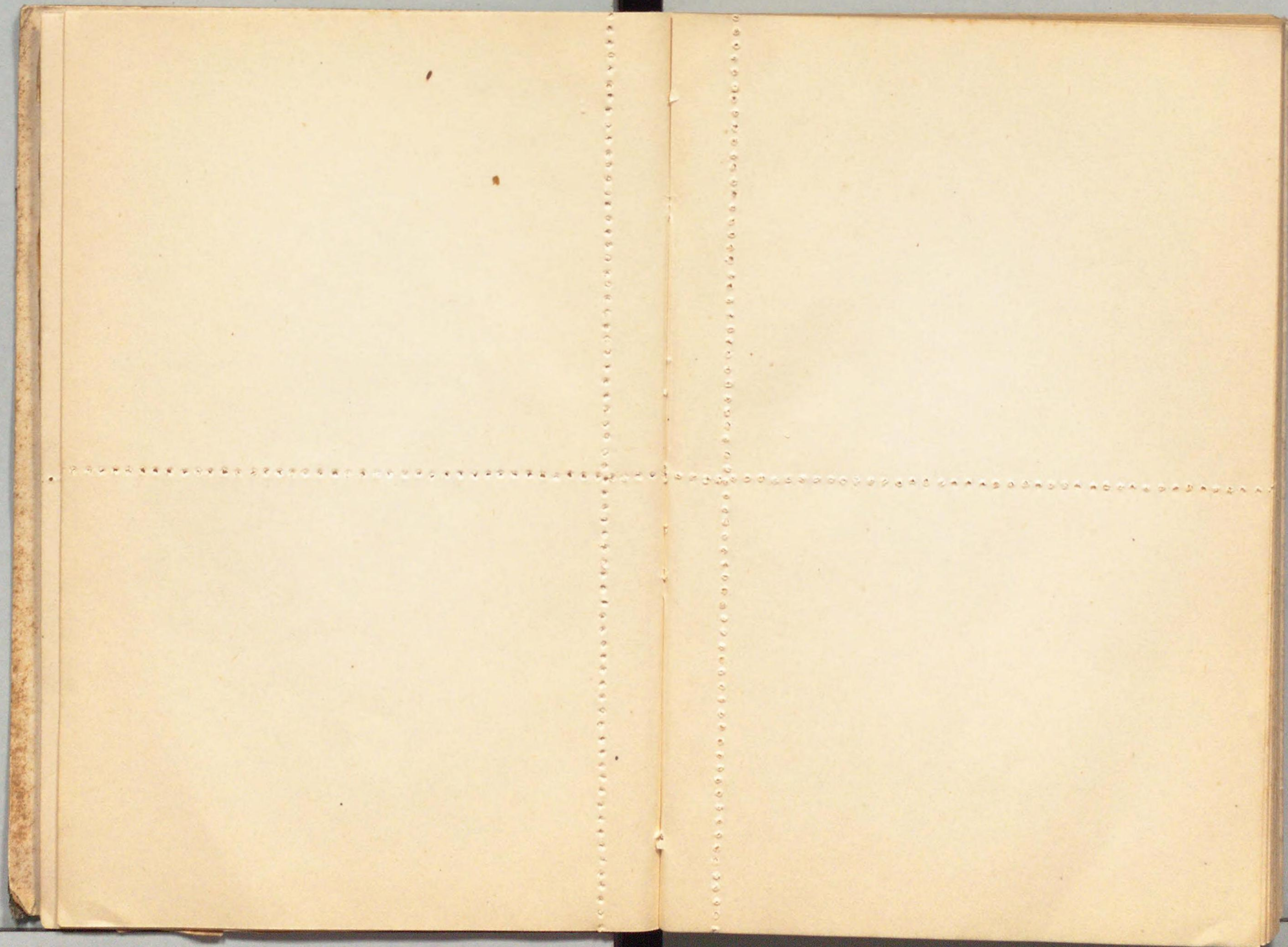

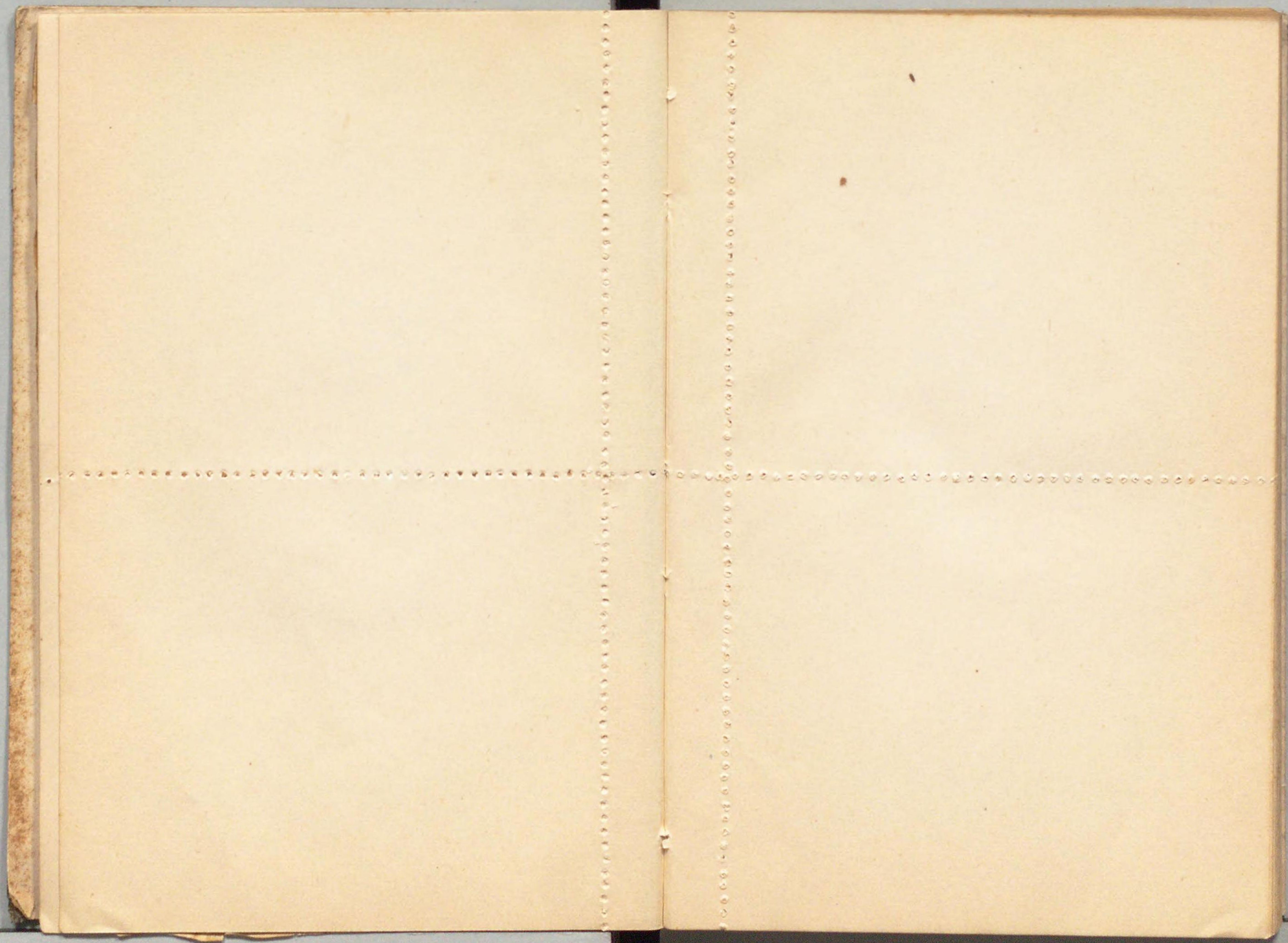

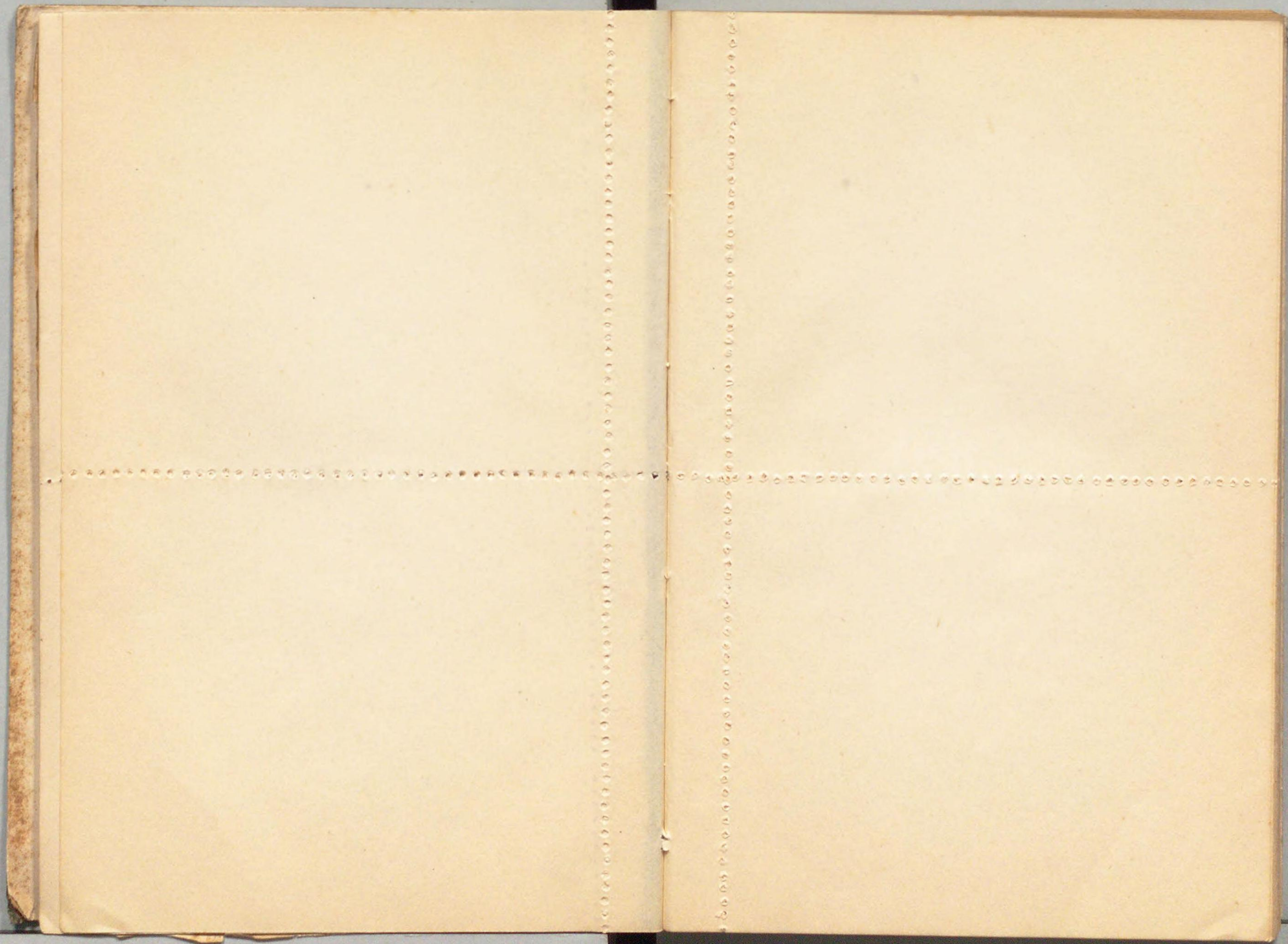

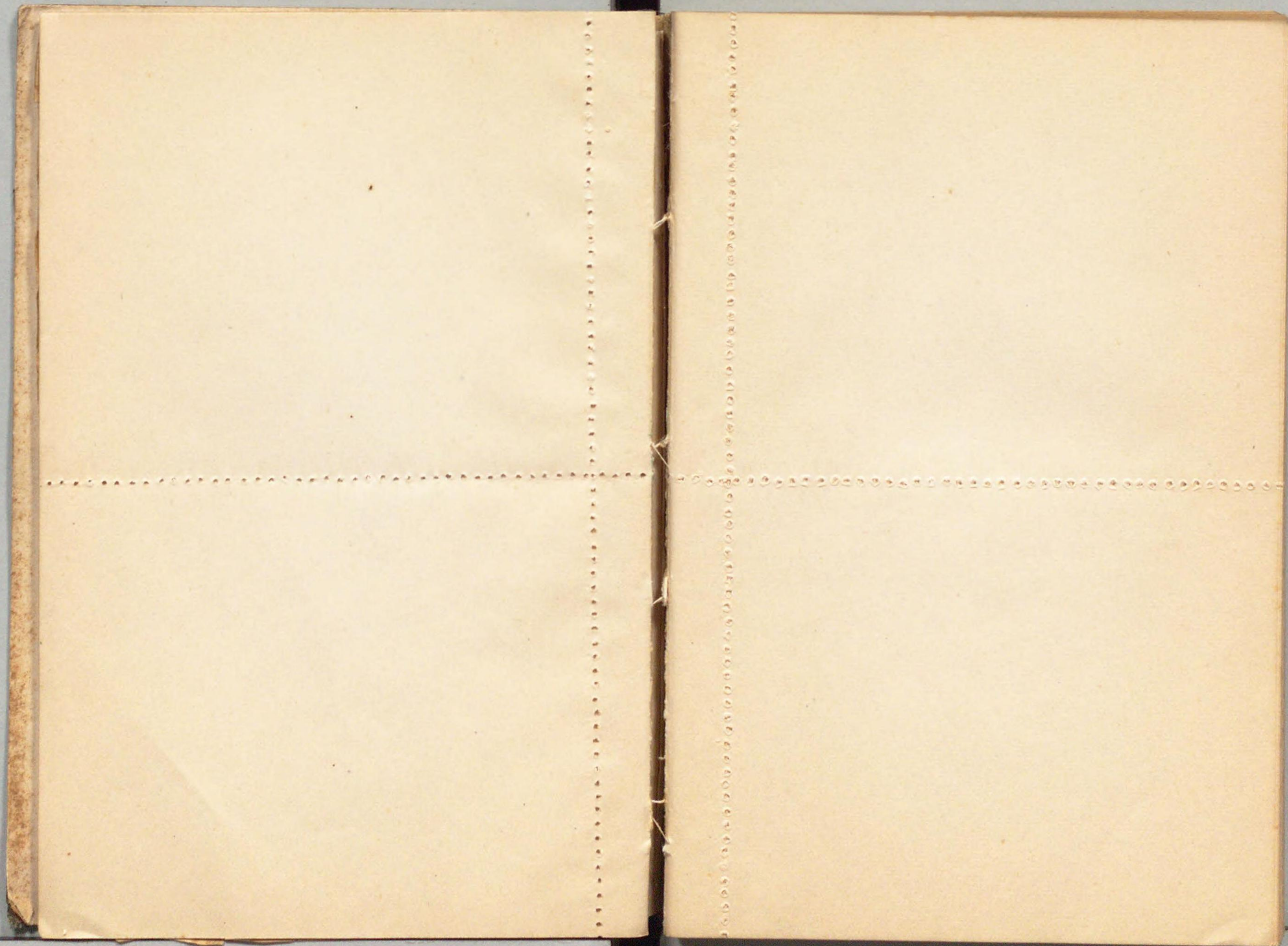

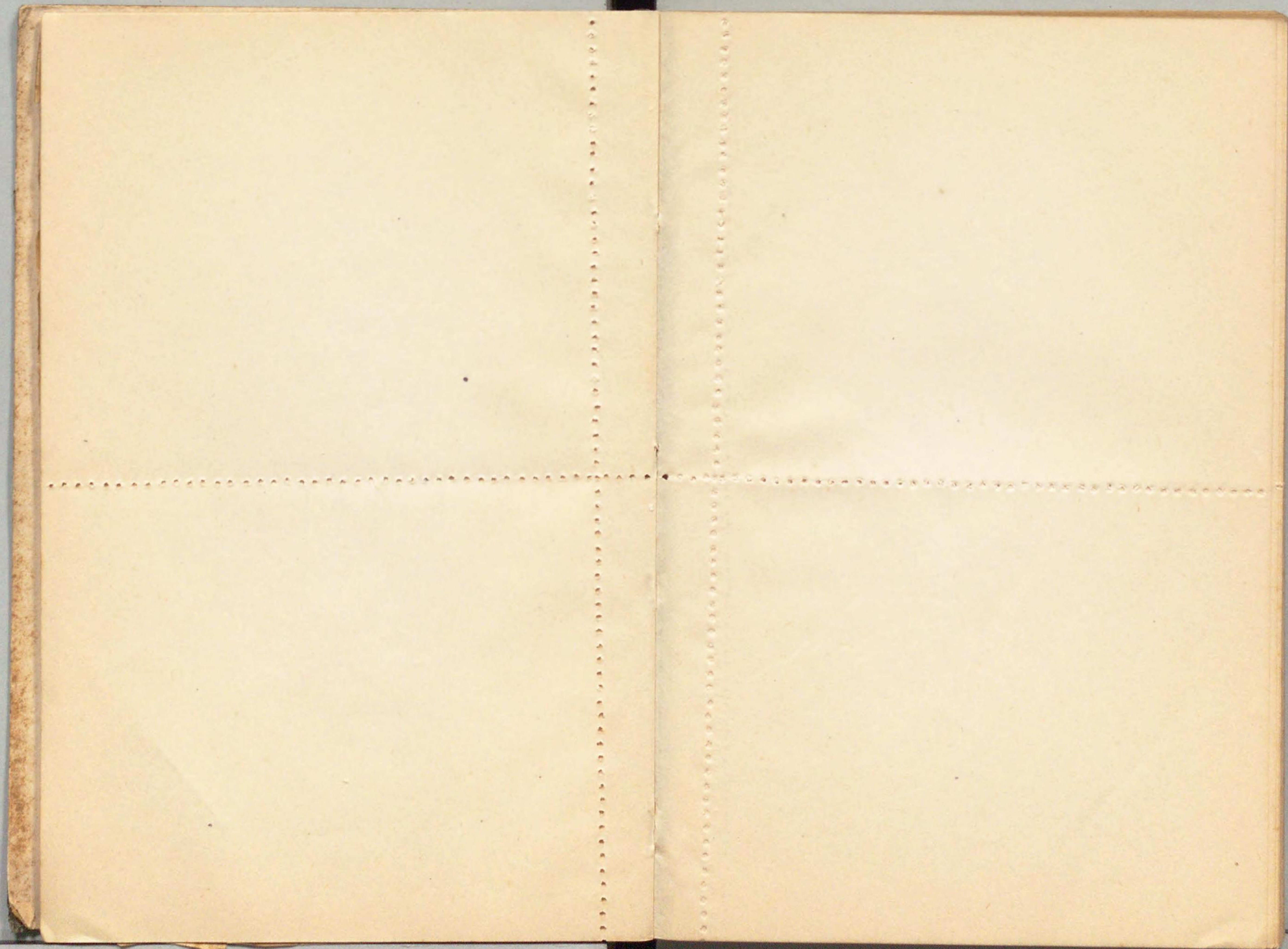

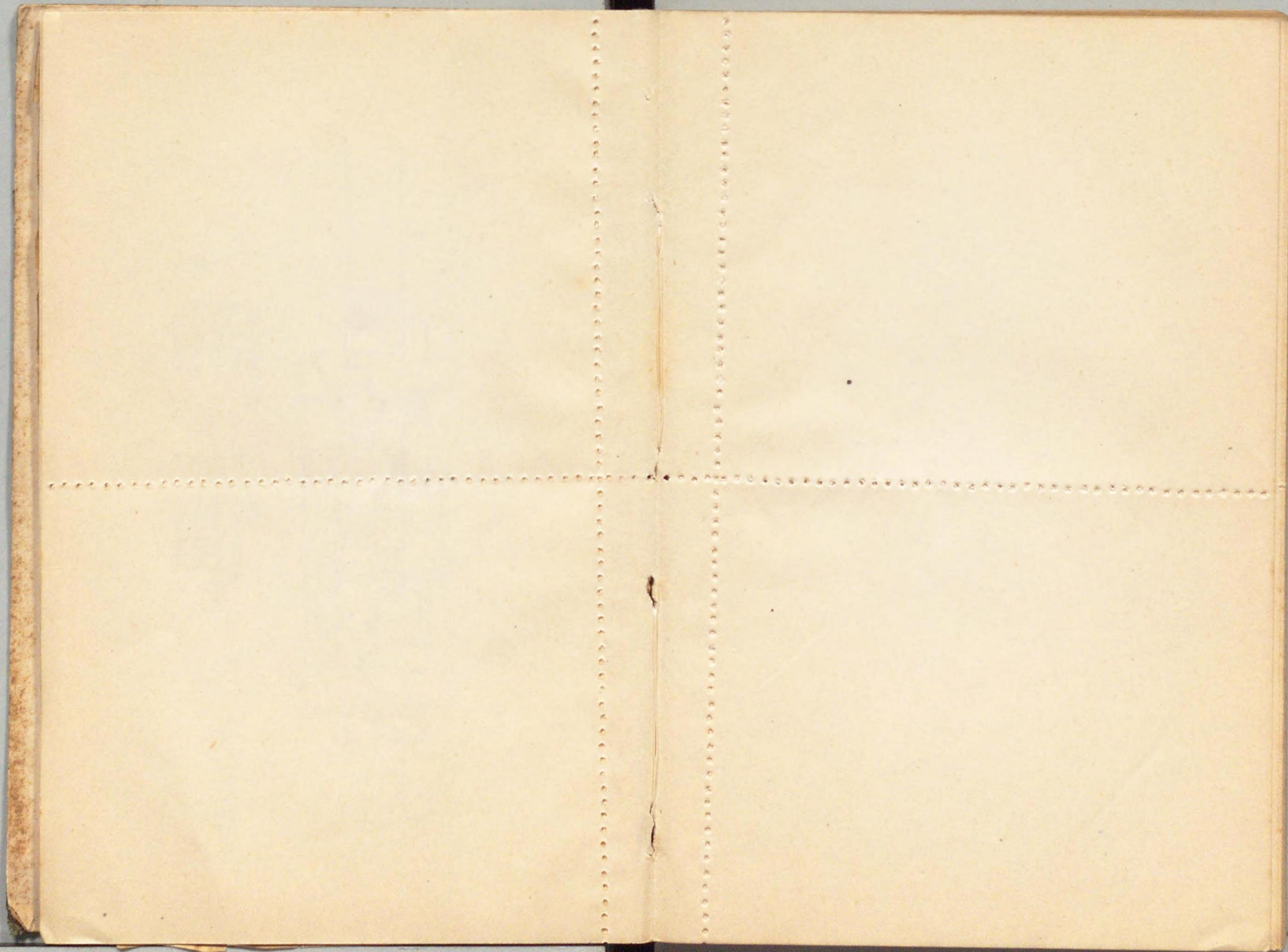

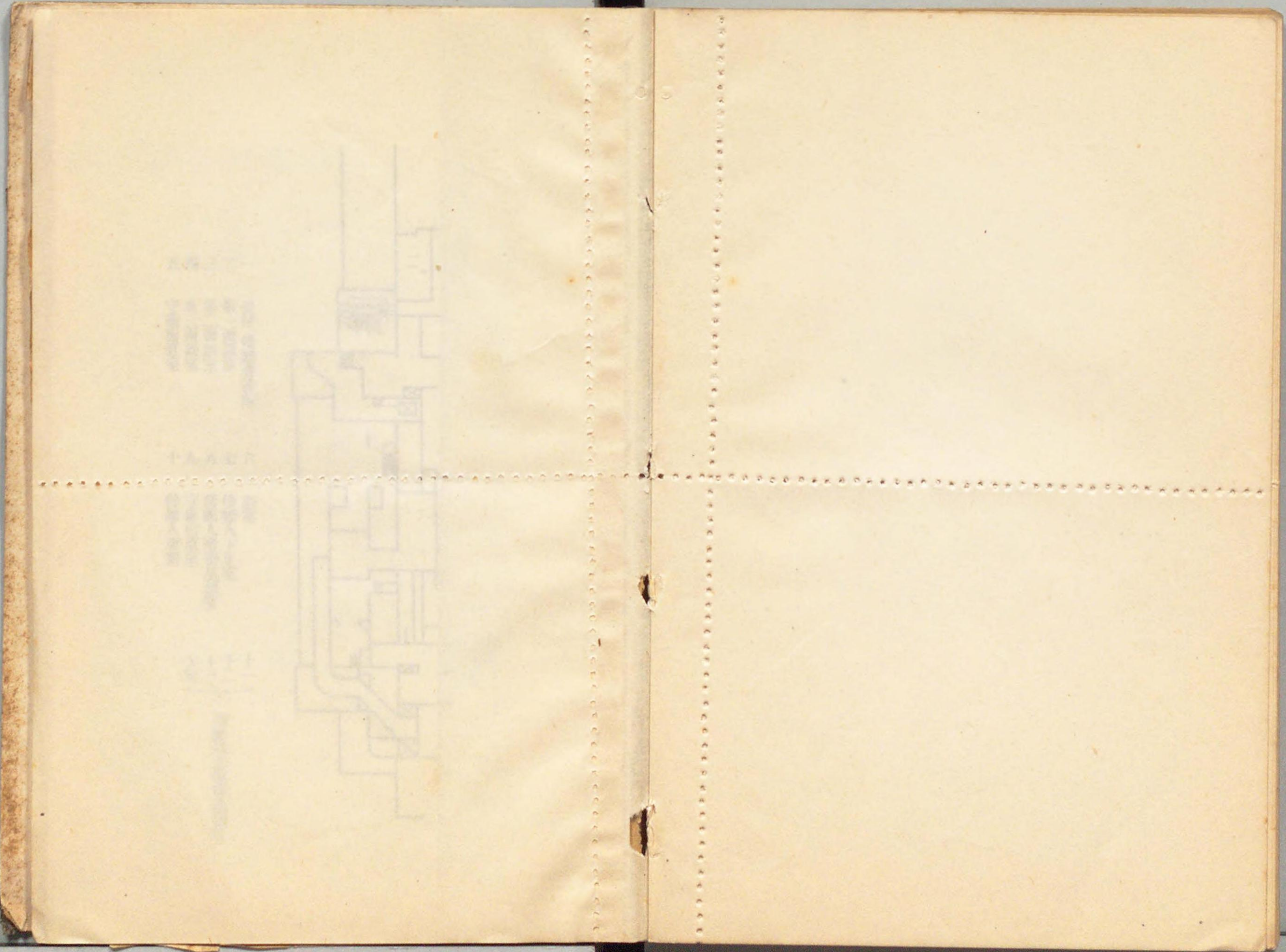

Faint, illegible text or a small diagram located in the upper left quadrant of the left page.

Faint, illegible text or a small diagram located in the middle left quadrant of the left page.

Faint, illegible text or a small diagram located in the lower left quadrant of the left page.



五 四 三 二 一
 守衛宿直室
 第二面談室
 第一面談室
 受付、傍聽券渡所

十 九 八 七 六
 傍聽人廣間
 守衛宿直室
 傍聽人攜帶品預室
 浴室
 傍聽人下足室

十 三 十二
 十四 }
 印刷局活版課出張所

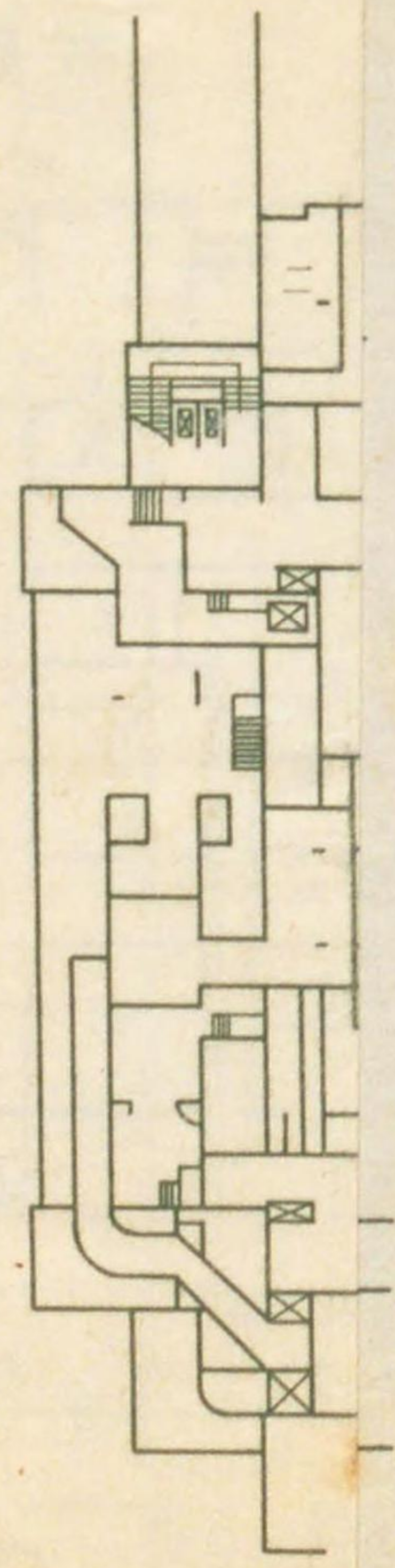

衆議院各室略圖(一)

五 四 三 二 一

受付、傍聽券渡所
第一面談室
第二面談室
第三面談室
守衛直室

十九 八 七 六

浴室
傍聽人下足室
傍聽人携帶品預室
守衛直室
傍聽人廣間

十一 十二 十三 十四

印刷局活版課出張所

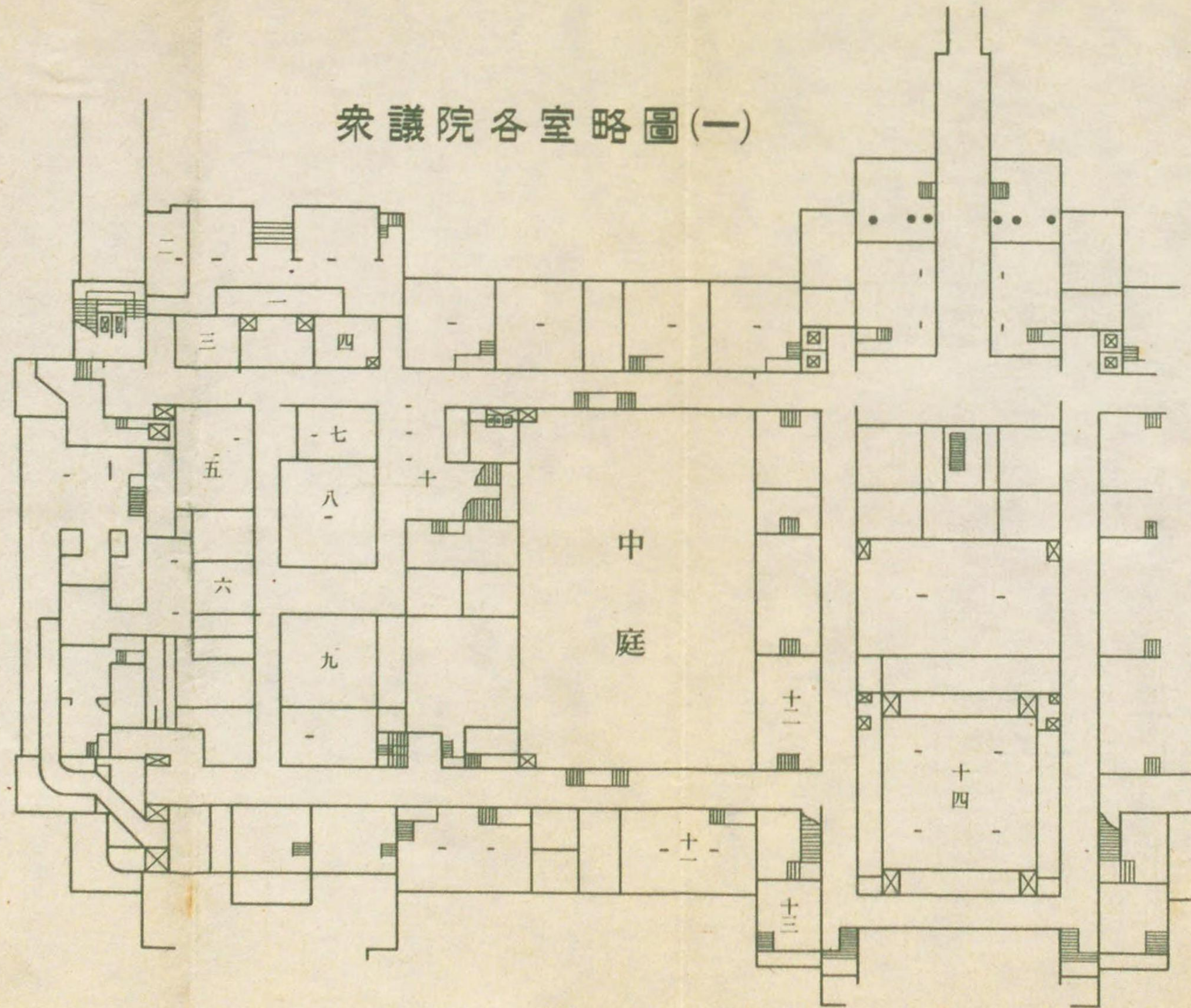

地階

十一 十九
十八 十九
八 七 六 五 四 三 二 一

車寄
正支關
守衛室
受付
速記課
化粧室

十四
十三
十二
十一
十
九
八
七
六
五
四
三
二
一
守衛室
議員帽子置場
宿直室
職員食堂
小使室湯沸室
職員便所
守衛室

二十六
二十七
二十八
二十九
三十
三十一
三十二
三十三
三十四
三十五
三十六
三十七
守衛室
守衛室
庶務課(配付)
庶務課
郵便電信電話室
醫務室
會計課
理髮室
中央食堂

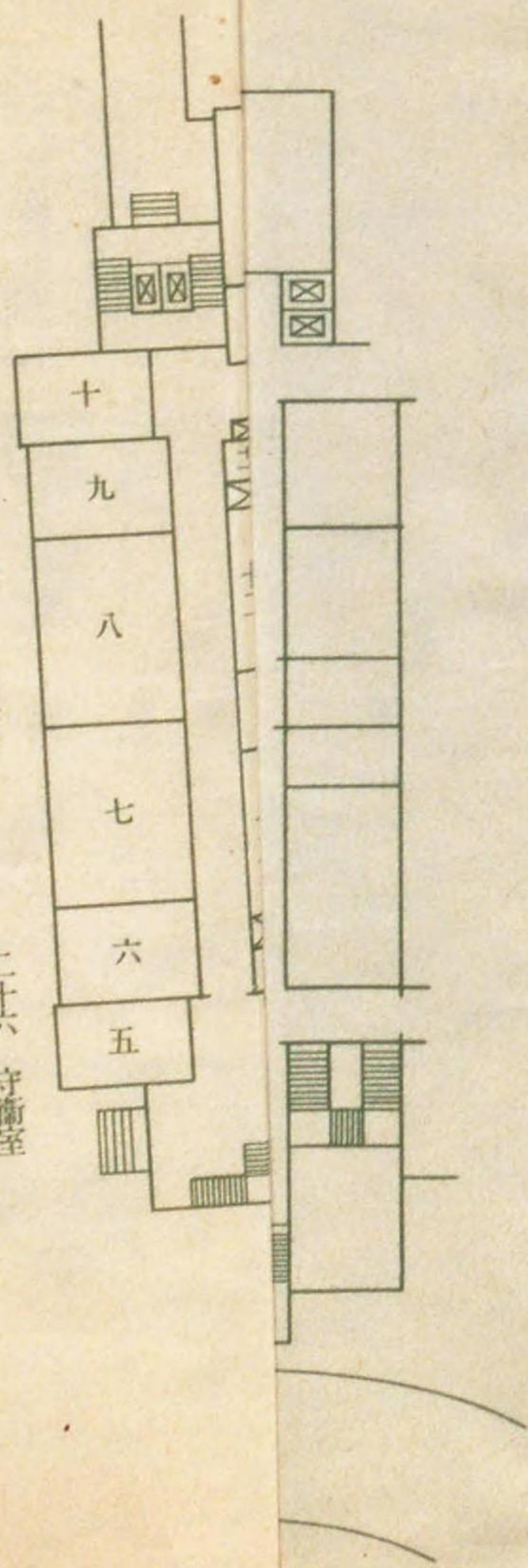

(一)圖相室各類廳來

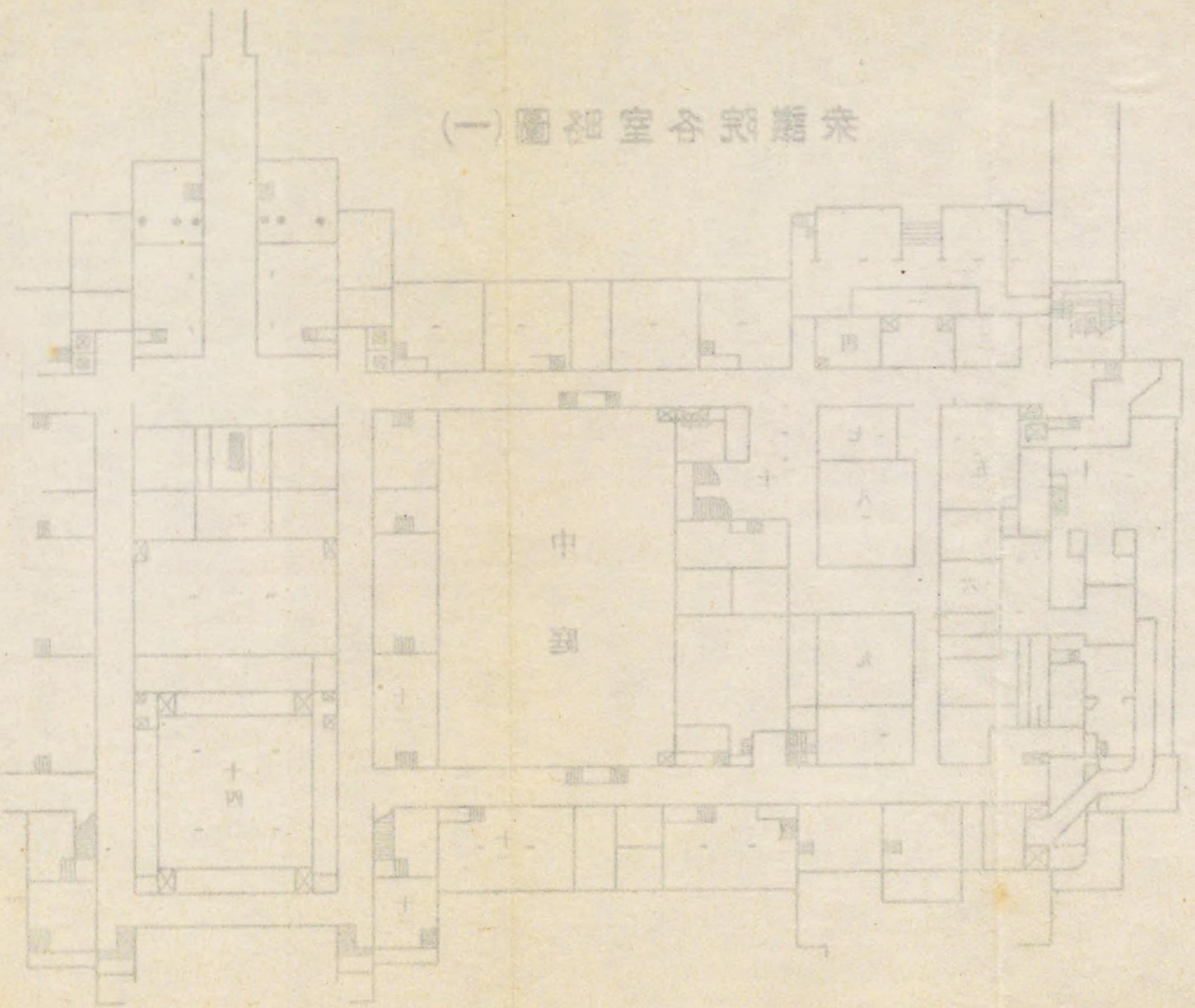

十一
十
九
八
七
六
五
四
三
二
一
守衛室
議員帽子置場
宿直室
職員食堂
小使室湯沸室
職員便所
守衛室

附註

十一
十九
十八
十九
八
七
六
五
四
三
二
一

化粧室
速記課
受付
守衛室
正玄關
車寄

十四
十三
十二
十一
十
九
八
七
六
五

化粧室
議員帽子置場
宿直室
職員食堂
小使室、湯沸室
職員便所
守衛室

二十六
二十七
二十八
二十九
三十
三十一
三十二
三十三
三十四
三十五

守衛室
守衛室
庶務課(配付)
庶務課
郵便電信電話室
醫務室
會計課
理髮室
中央食堂

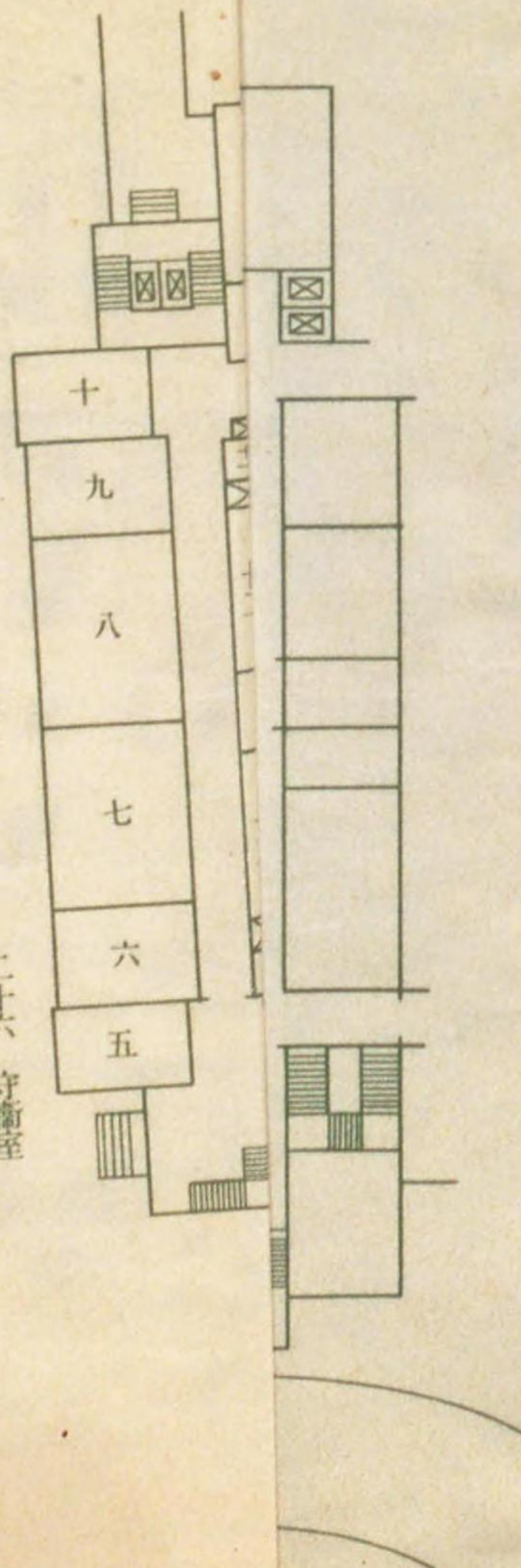

衆議院各室圖(一)

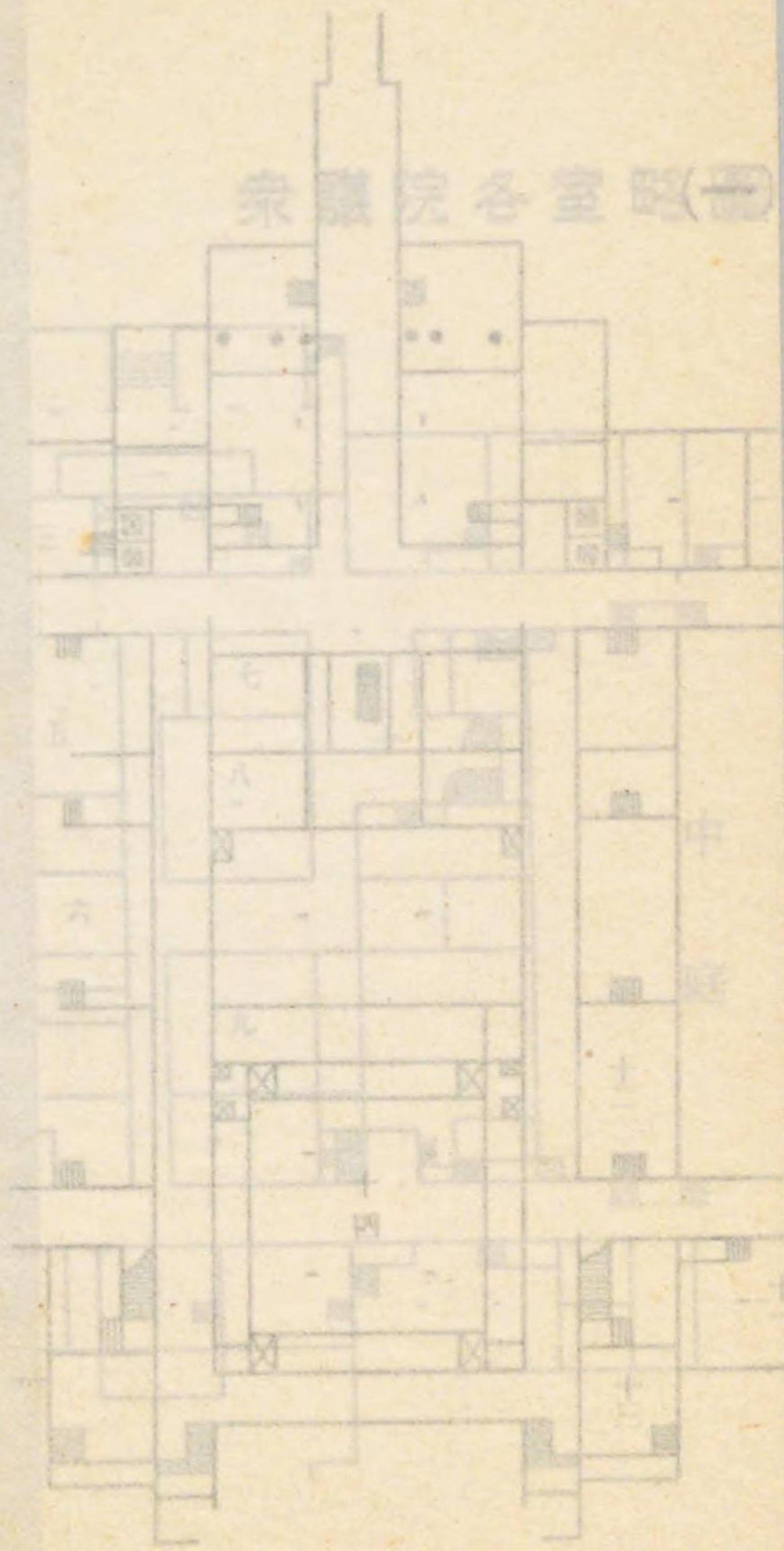

衆議院各室略圖(二)

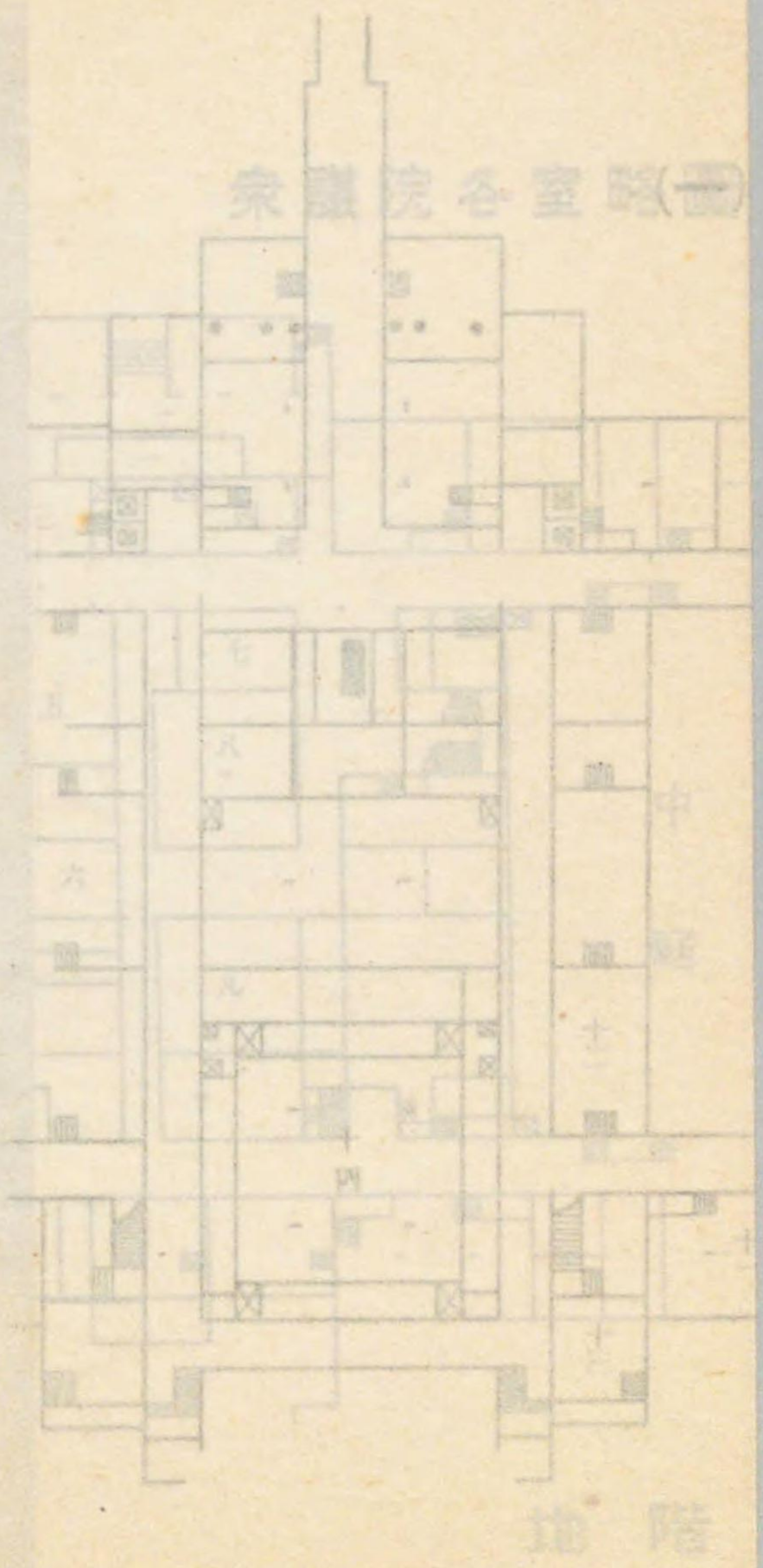
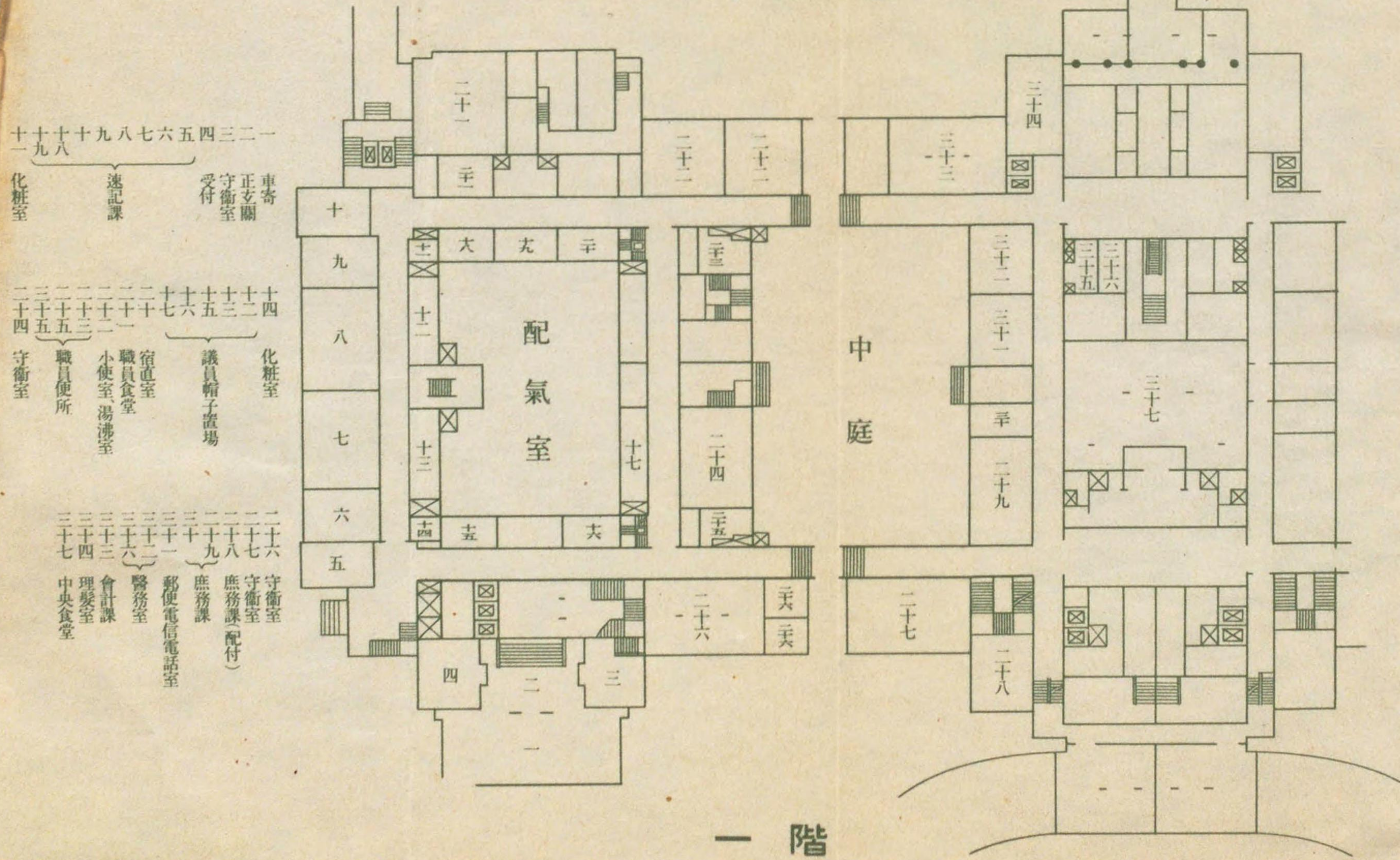

(二) 圖 室 各 類 雜 衆

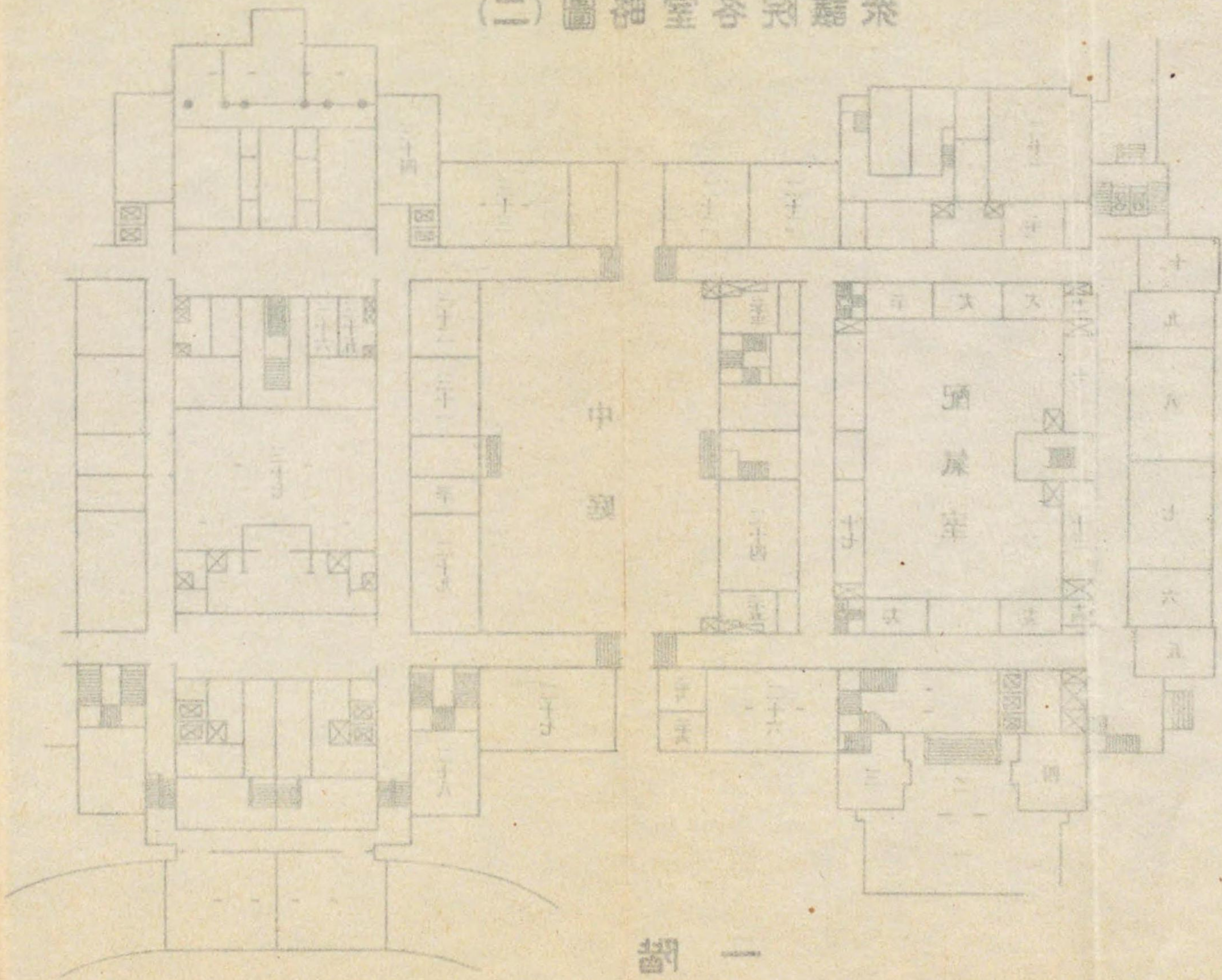

- 一 秘書課
- 二 議事課
- 三 書記官室
- 四 書記官長室
- 五 議長及書記官長次室
- 六 議長室
- 七 議長應接室
- 八 副議長室
- 九 副議長應接室
- 十 化粧室
- 十一 小憩室
- 十二 議員食堂
- 十三 議員控室
- 十四 議員便所
- 十五 議員控室
- 十六 警務課
- 十七 議員控室
- 十八 警務課
- 十九 議員控室
- 二十 議員控室
- 二十一 議員控室
- 二十二 議員控室
- 二十三 議員控室
- 二十四 議員控室
- 二十五 議員控室
- 二十六 議員控室
- 二十七 議員控室
- 二十八 議員控室
- 二十九 議員控室
- 三十 議員控室
- 三十一 議員控室
- 三十二 議員控室
- 三十三 議員控室
- 三十四 議員控室
- 三十五 議員控室
- 三十六 議員控室
- 三十七 議員控室
- 三十八 議員控室
- 三十九 議員控室
- 四十 議員控室

- 一 秘書課
- 二 議事課
- 三 書記官室
- 四 書記官長室
- 五 議長及書記官長次室
- 六 議長室
- 七 議長應接室
- 八 副議長室
- 九 副議長應接室
- 十 化粧室
- 十一 小憩室
- 十二 議員食堂
- 十三 議員控室
- 十四 議員便所
- 十五 議員控室
- 十六 警務課
- 十七 議員控室
- 十八 警務課
- 十九 議員控室
- 二十 議員控室
- 二十一 議員控室
- 二十二 議員控室
- 二十三 議員控室
- 二十四 議員控室
- 二十五 議員控室
- 二十六 議員控室
- 二十七 議員控室
- 二十八 議員控室
- 二十九 議員控室
- 三十 議員控室
- 三十一 議員控室
- 三十二 議員控室
- 三十三 議員控室
- 三十四 議員控室
- 三十五 議員控室
- 三十六 議員控室
- 三十七 議員控室
- 三十八 議員控室
- 三十九 議員控室
- 四十 議員控室

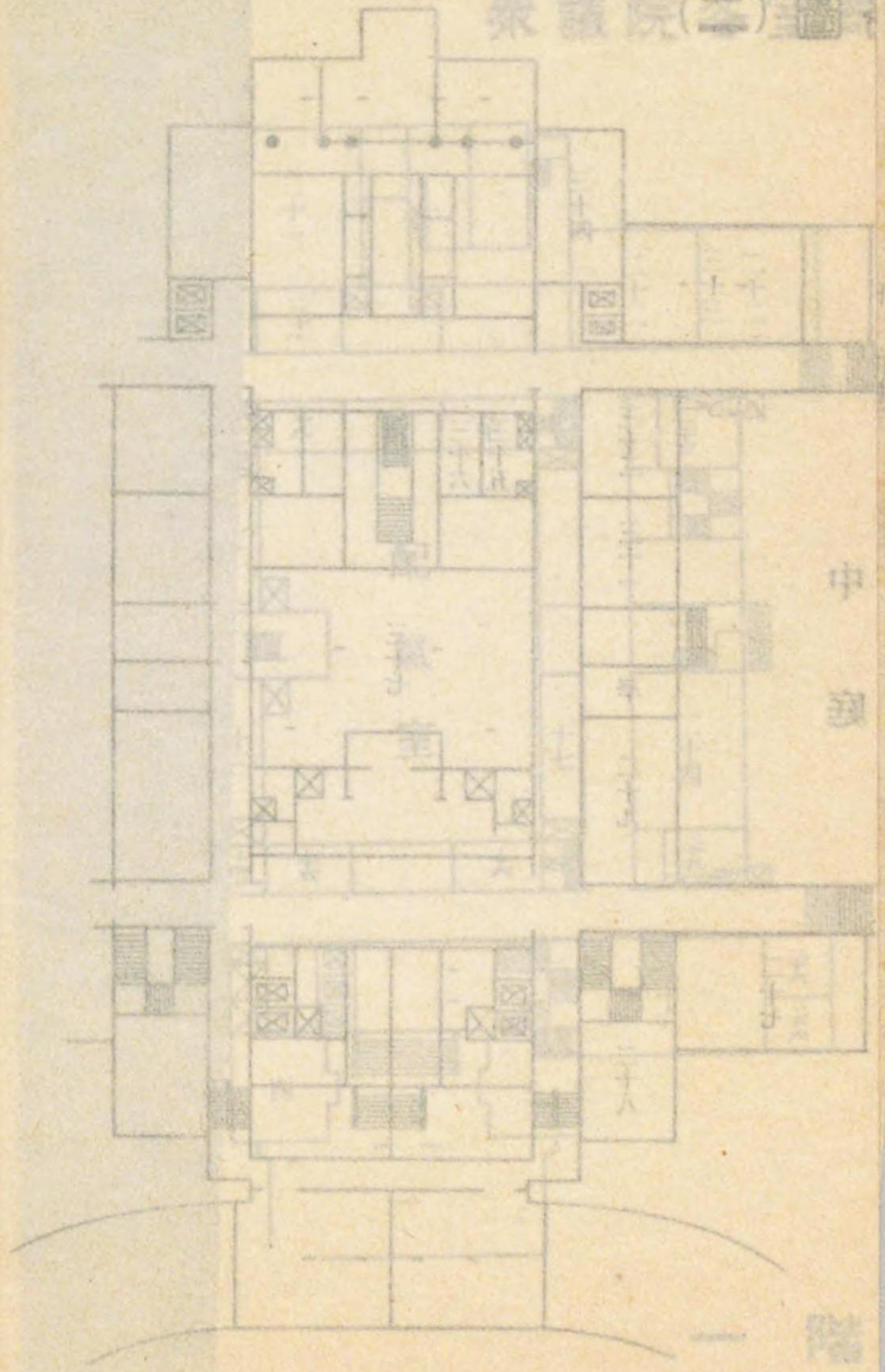

- | | | | |
|-----|--------|-----|-----------|
| 十一 | 議員食堂 | 二 | 秘書課 |
| 十二 | 小憩室 | 三 | 議事課 |
| 十三 | 化粧室 | 四 | 書記官室 |
| 十四 | 副議長應接室 | 五 | 書記官長室 |
| 十五 | 副議長室 | 六 | 議長及書記官長次室 |
| 十六 | 議長室 | 七 | 議長應接室 |
| 十七 | 議長應接室 | 八 | 副議長室 |
| 十八 | 副議長應接室 | 九 | 副議長室 |
| 十九 | 議員控室 | 十 | 議員應接室 |
| 二十 | 議員控室 | 十一 | 議員應接室 |
| 二十一 | 議員控室 | 十二 | 議員應接室 |
| 二十二 | 議員控室 | 十三 | 議員應接室 |
| 二十三 | 議員控室 | 十四 | 議員應接室 |
| 二十四 | 議員控室 | 十五 | 議員應接室 |
| 二十五 | 議員控室 | 十六 | 議員應接室 |
| 二十六 | 議員控室 | 十七 | 議員應接室 |
| 二十七 | 議員控室 | 十八 | 議員應接室 |
| 二十八 | 議員控室 | 十九 | 議員應接室 |
| | | 二十 | 議員應接室 |
| | | 二十一 | 議員應接室 |
| | | 二十二 | 議員應接室 |
| | | 二十三 | 議員應接室 |
| | | 二十四 | 議員應接室 |
| | | 二十五 | 議員應接室 |
| | | 二十六 | 議員應接室 |
| | | 二十七 | 議員應接室 |
| | | 二十八 | 議員應接室 |
| | | 二十九 | 議員控室 |
| | | 三十 | 政府委員室 |
| | | 三十一 | 內閣附屬應接室 |
| | | 三十二 | 內閣總理大臣室 |
| | | 三十三 | 大臣室 |
| | | 三十四 | 秘書官室 |
| | | 三十五 | 法制局長官室 |
| | | 三十六 | 內閣書記官長室 |
| | | 三十七 | 內閣書記官室 |

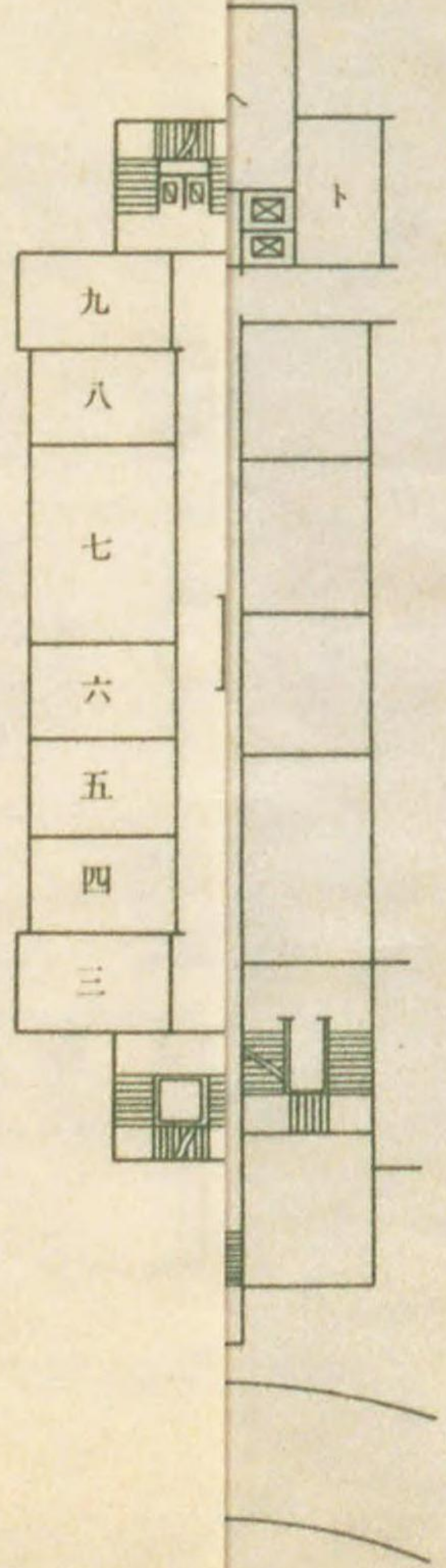

衆議院各室略圖(三)

衆議院(二)

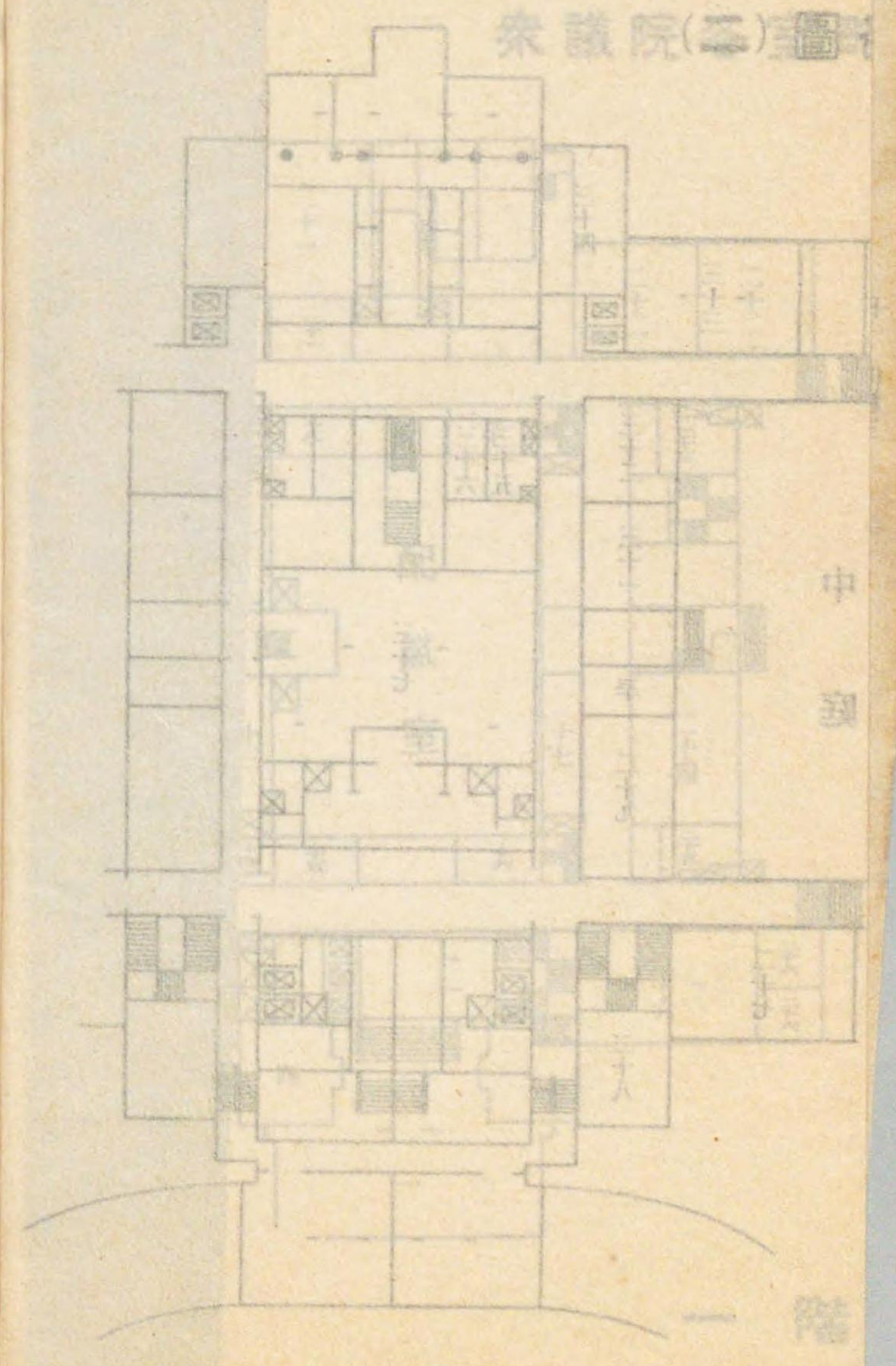
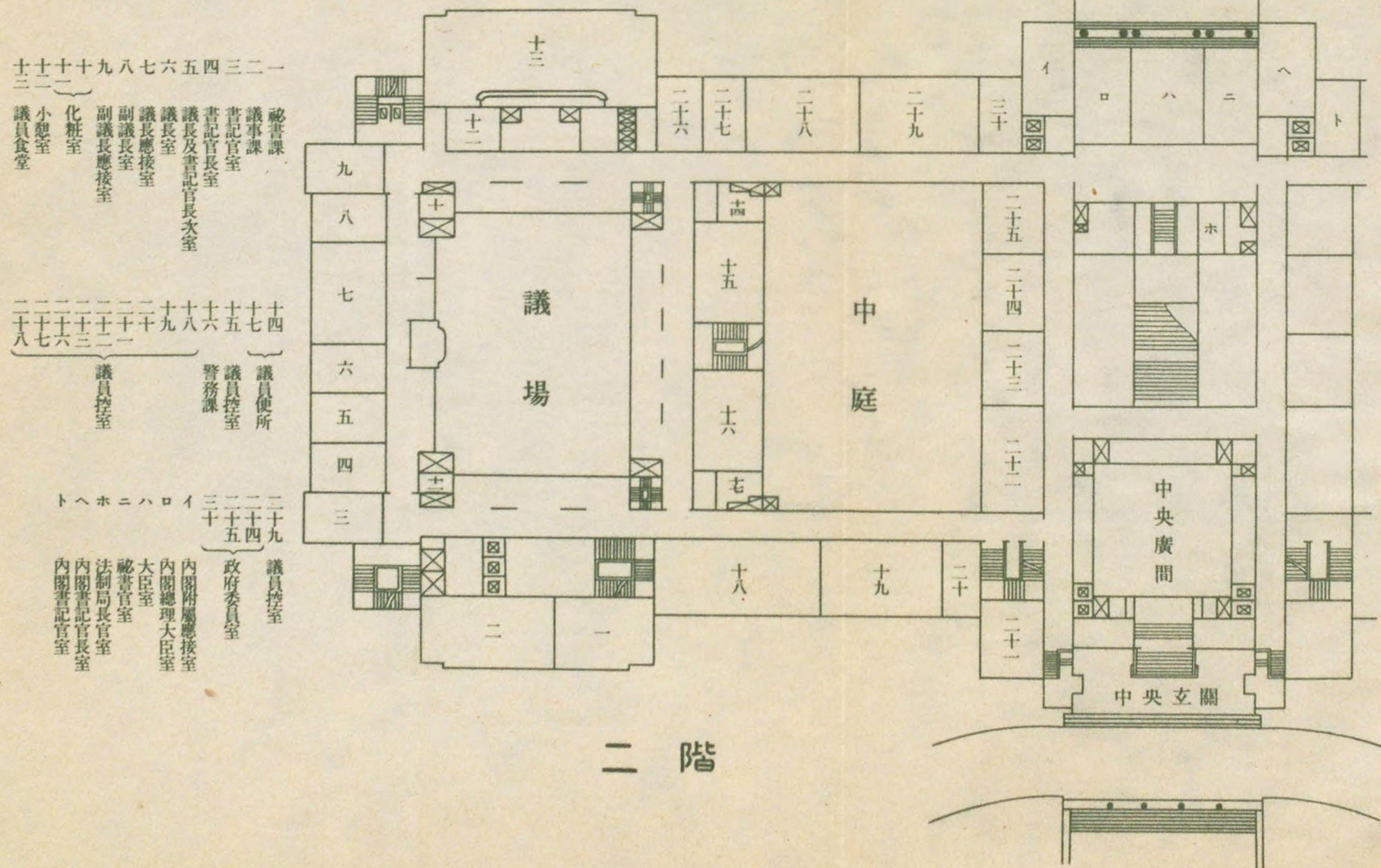

(三) 圖 室 各 室 衆 衆

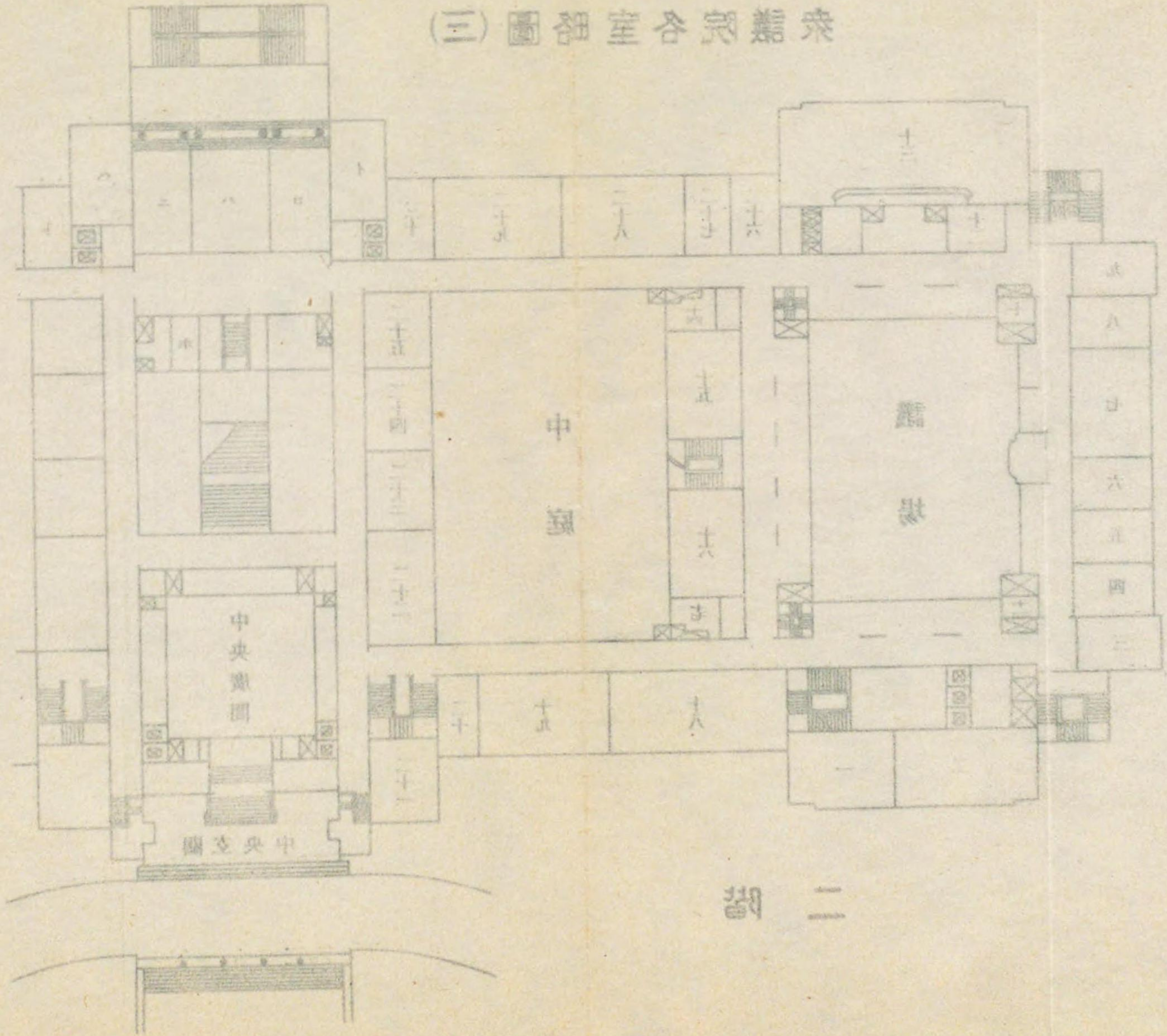

- 一 衆議院議長室
- 二 衆議院議員室
- 三 衆議院議員室
- 四 衆議院議員室
- 五 衆議院議員室
- 六 衆議院議員室
- 七 衆議院議員室
- 八 衆議院議員室
- 九 衆議院議員室
- 十 衆議院議員室
- 十一 衆議院議員室
- 十二 衆議院議員室
- 十三 衆議院議員室
- 十四 衆議院議員室
- 十五 衆議院議員室
- 十六 衆議院議員室
- 十七 衆議院議員室
- 十八 衆議院議員室
- 十九 衆議院議員室
- 二十 衆議院議員室
- 二十一 衆議院議員室
- 二十二 衆議院議員室
- 二十三 衆議院議員室
- 二十四 衆議院議員室
- 二十五 衆議院議員室
- 二十六 衆議院議員室
- 二十七 衆議院議員室
- 二十八 衆議院議員室
- 二十九 衆議院議員室
- 三十 衆議院議員室
- 三十一 衆議院議員室
- 三十二 衆議院議員室
- 三十三 衆議院議員室

- 一 議員控室
- 二 議員室 建議委員室
- 三 議員室 請願係
- 四 議員室 決議委員室
- 五 議員控室
- 六 政府委員室
- 七 政府委員室 豫算委員室
- 八 喫茶室
- 九 化粧室
- 十 湯沸場
- 十一 議員控室
- 十二 議員室
- 十三 傍聽人便所
- 十四 傍聽人控室
- 十五 委員室 懲罰委員室
- 十六 委員室 請願委員室
- 十七 委員室
- 十八 委員室
- 十九 委員室
- 二十 委員室
- 二十一 委員室
- 二十二 委員室
- 二十三 委員室
- 二十四 委員室
- 二十五 委員室
- 二十六 委員室
- 二十七 委員室
- 二十八 委員室
- 二十九 委員室
- 三十 委員室
- 三十一 調查部
- 三十二 兩院協議室
- 三十三 御座所
- 三十四 皇族席
- 三十五 貴賓席
- 一 貴族院議員席
- 二 官吏席
- 三 記者席
- 四 公衆席
- 五 御化粧室
- 六 皇族室
- 七 貴賓室
- 八 供奉員室
- 九 便殿附屬室
- 十 貴賓化粧室及便所

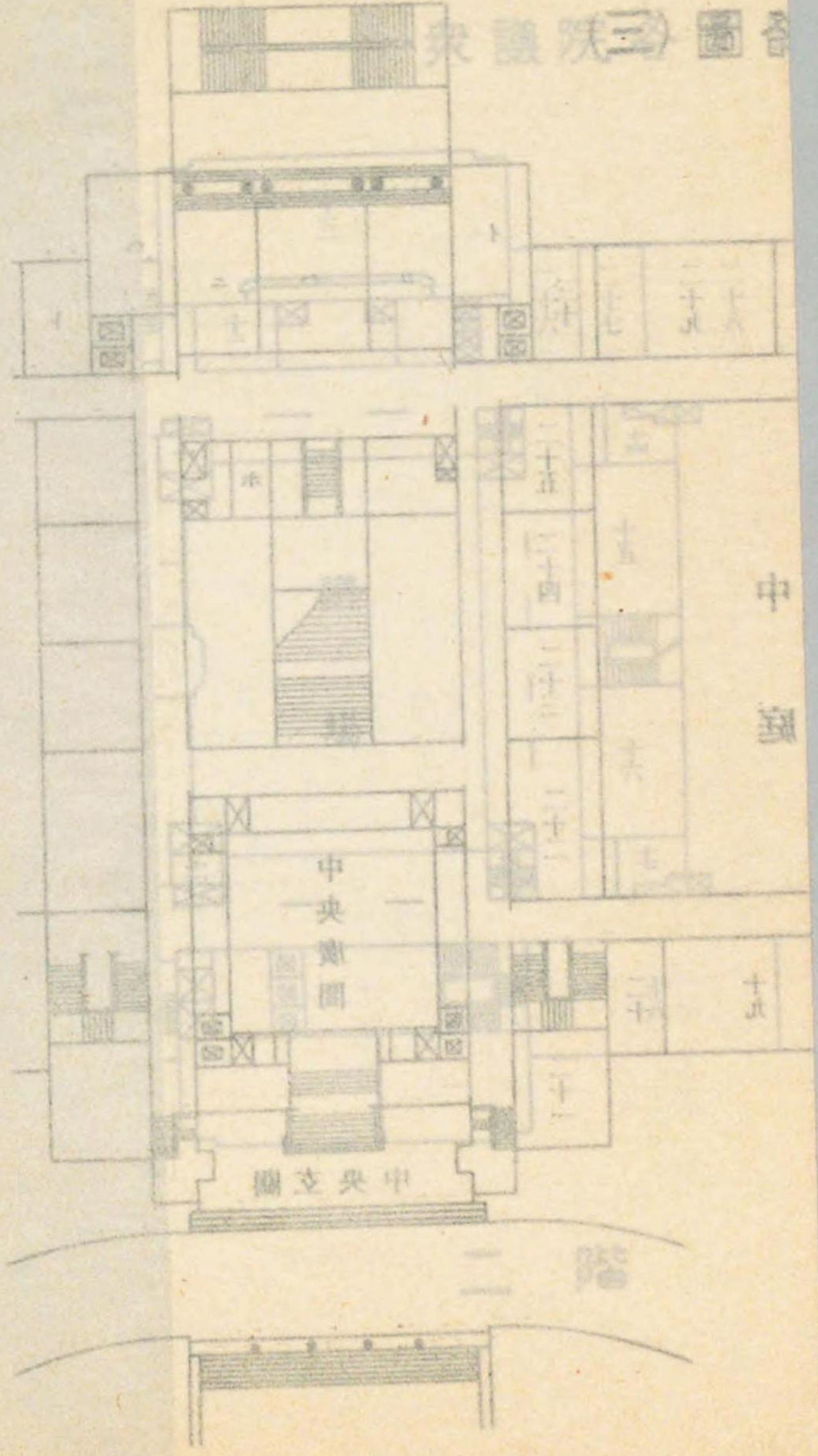

- 一 議員控室
 二 議員室(建議委員室)
 三 議員課(請願係)
 四 議員課
 五 議員室(決算委員室)
 六 議員控室
 七 政府委員室
 八 議員室(豫算委員室)
 九 喫茶室
 十 化粧室
- 十一 湯沸場
 十二 議員控室
 十三 議員室
 十四 委員室
 十五 委員室
 十六 委員室
 十七 委員室
 十八 委員室
 十九 傍聽人便所
 二十 傍聽人控室
 二十一 委員室(懲罰委員室)
 二十二 委員室(請願委員室)
 二十三 委員室
 二十四 委員室
- 二十五 委員室
 二十六 委員室
 二十七 委員室
 二十八 委員室
 二十九 委員室
 三十 委員室
 三十一 調查部
 三十二 兩院協議室
 三十三 御座所
 三十四 皇族席
 三十五 貴賓席
- に 貴族院議員席
 ほ 官吏席
 へ 記者席
 と 公衆席
 イ 御化粧室
 ロ 皇族室
 ハ 貴賓室
 ニ 供奉員室
 ホ 便殿附屬室
 ヘ 貴賓化粧室及便所

(四) 圖相室各與雜衆

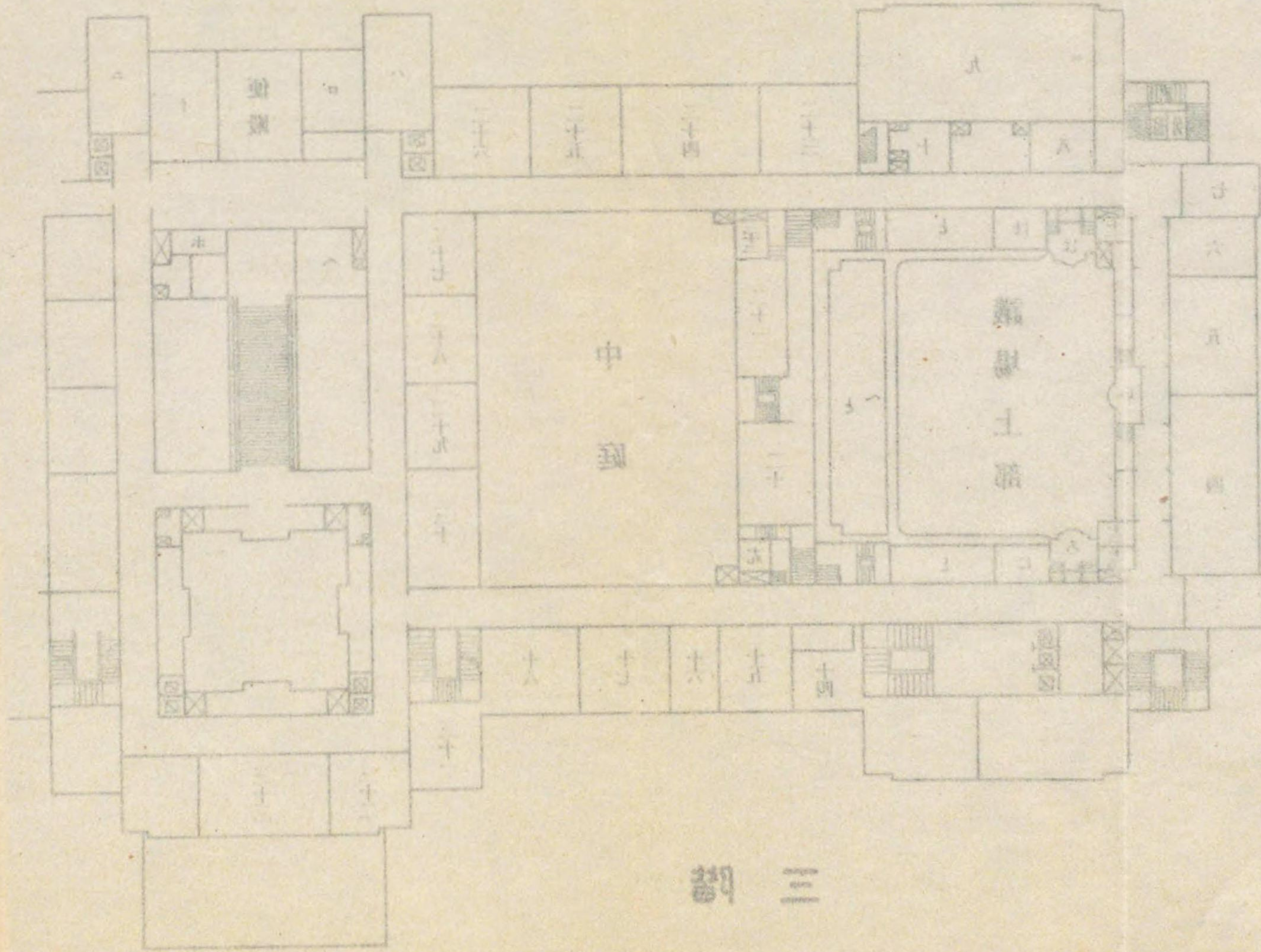

- 一 門衛室
- 二 門衛室
- 三 門衛室
- 四 門衛室
- 五 門衛室
- 六 門衛室
- 七 門衛室
- 八 門衛室
- 九 門衛室
- 十 門衛室
- 十一 門衛室
- 十二 門衛室
- 十三 門衛室
- 十四 門衛室
- 十五 門衛室
- 十六 門衛室
- 十七 門衛室
- 十八 門衛室
- 十九 門衛室
- 二十 門衛室
- 二十一 門衛室
- 二十二 門衛室
- 二十三 門衛室
- 二十四 門衛室
- 二十五 門衛室

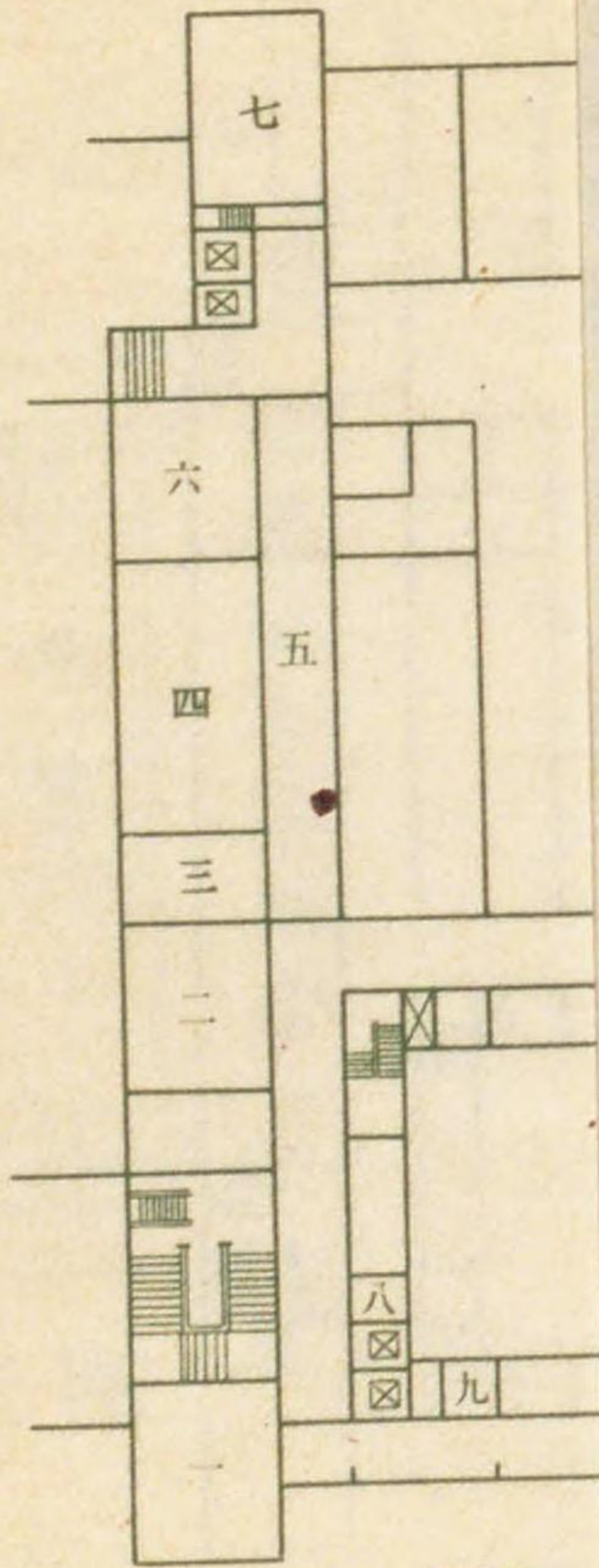

四

- 五 新聞雜誌閱覽室
- 六 書庫
- 七 化粧室
- 八 湯沸場
- 九 湯沸場

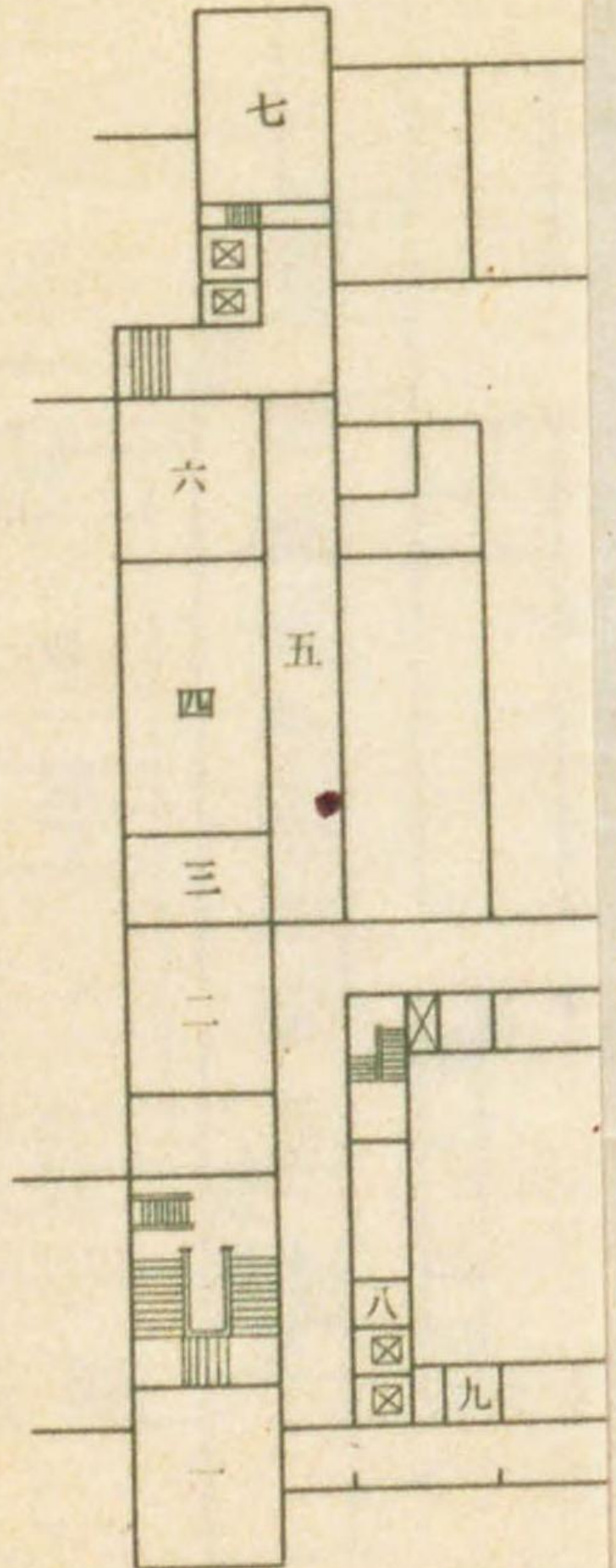

四

五 新聞雜誌閱覽室
 六 書庫
 七 化粧室
 八 湯沸場
 九

各圖(四)議案

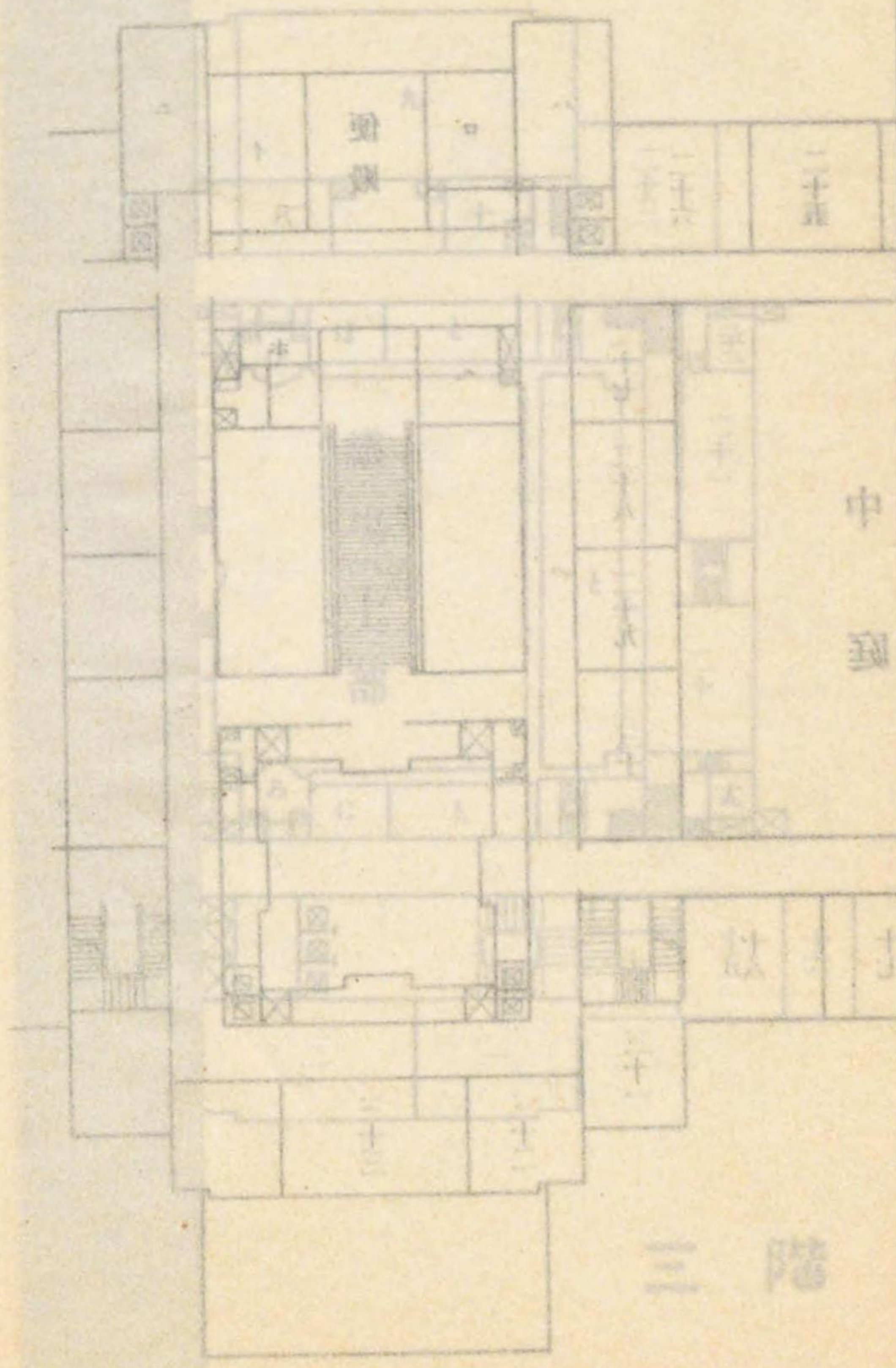

三階

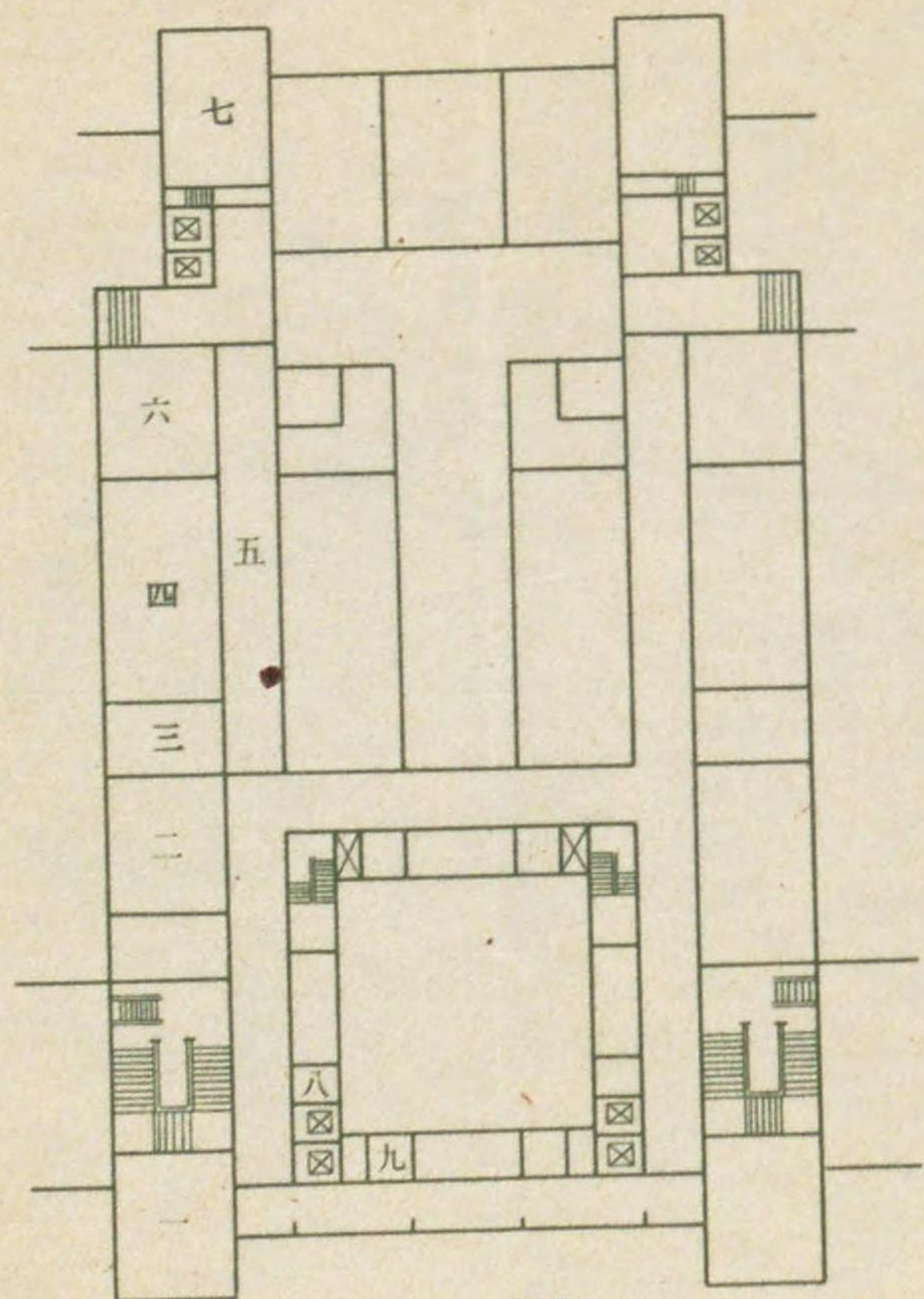

四階

- 一 書庫
- 二 圖書係室
- 三 圖書閱覽室
- 四 新聞雜誌閱覽室
- 五 新聞雜誌閱覽室
- 六 書庫
- 七 化粧室
- 八 化粧室
- 九 湯沸場

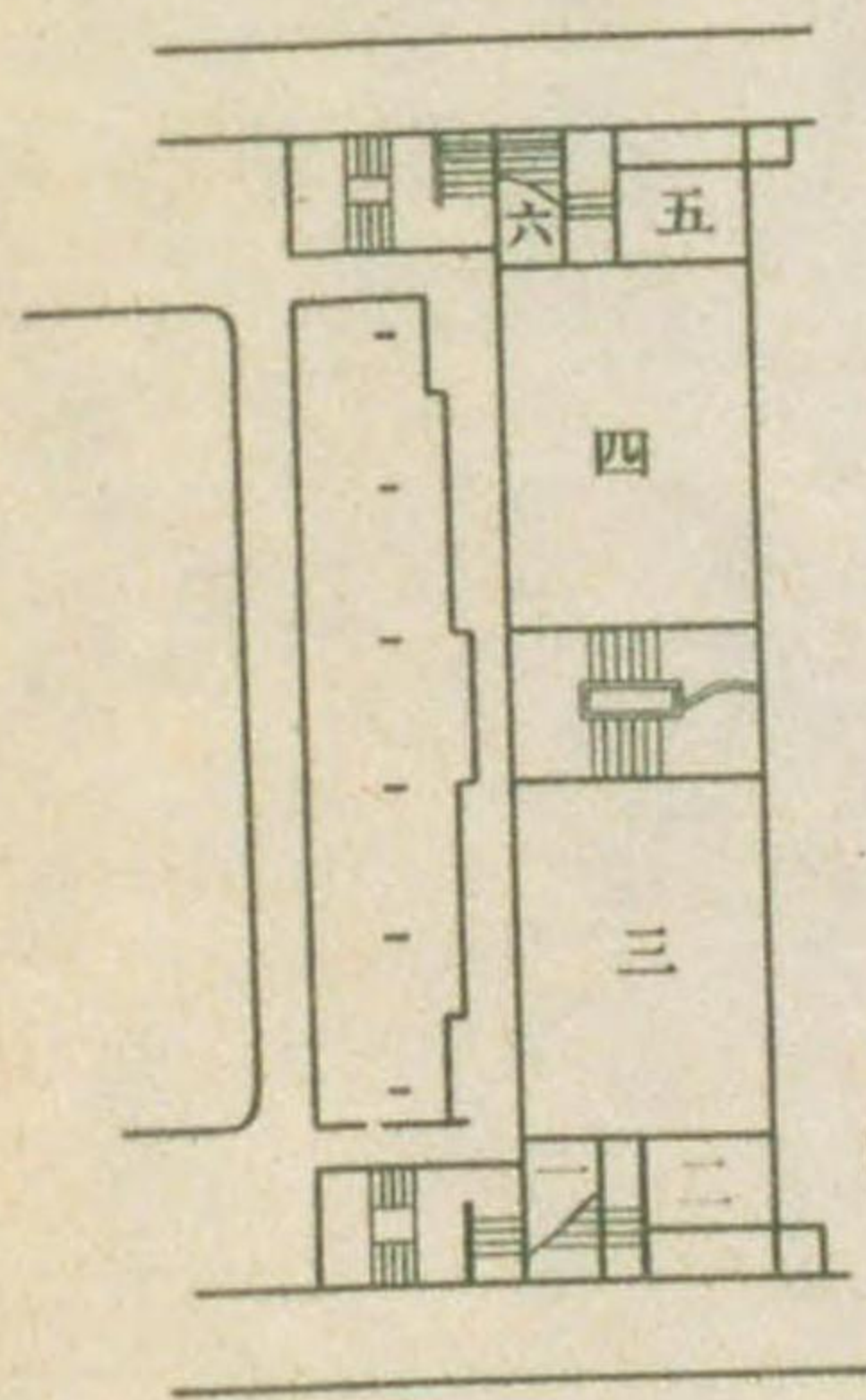

中三階

- 一 記者便所
- 二 議員便所
- 三 新聞記者室
- 四 新聞記者室
- 五 新聞記者室
- 六 新聞記者室

衆議院各室略圖(五)

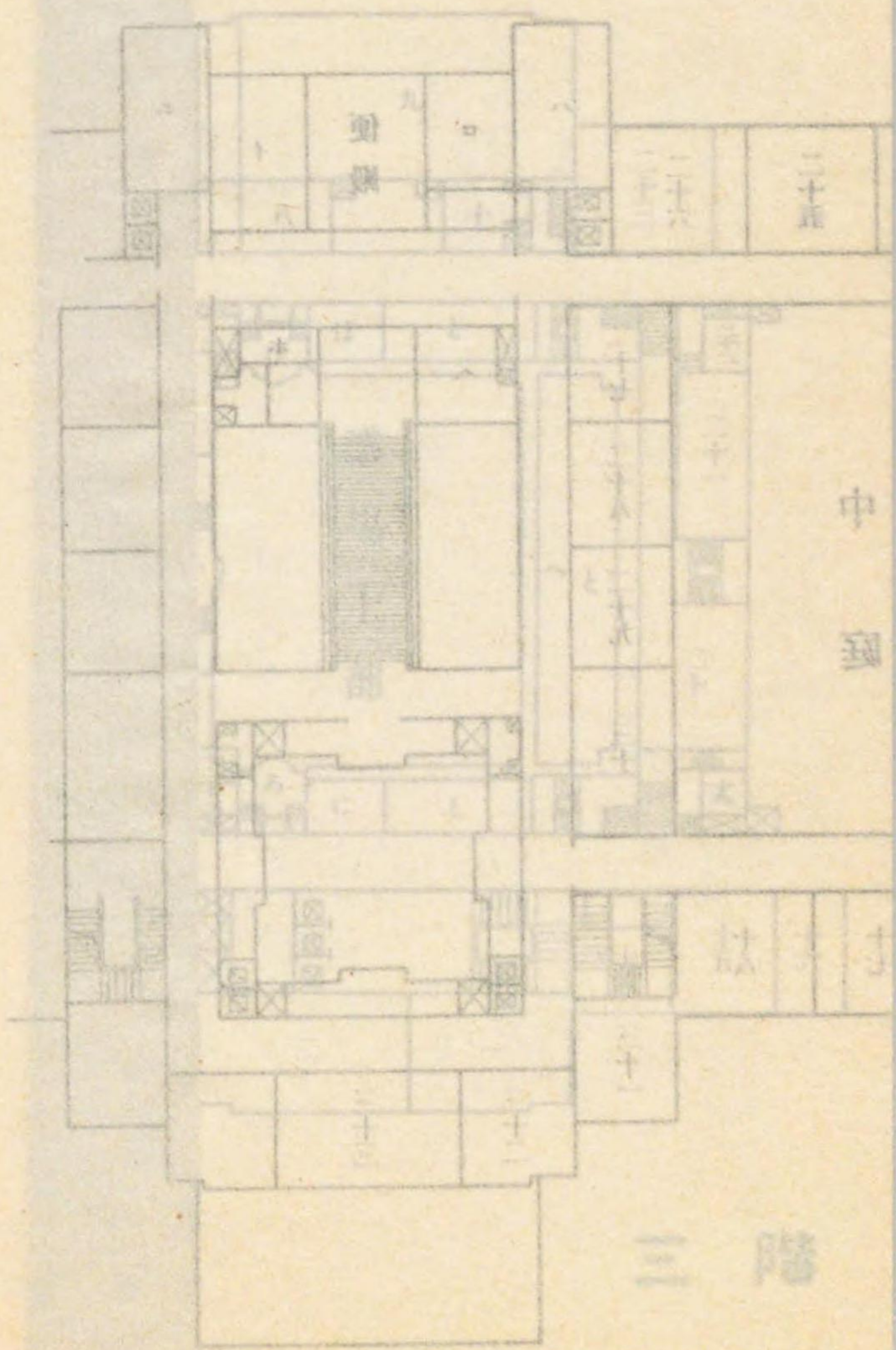

三階

2690
14



衆議院事務局
印刷者 內閣印刷局

昭和十二年十二月十八日印刷
昭和十二年十二月二十日發行

衆議院各室地圖 (五)



圖 三 中

一六二三四
一六二三四

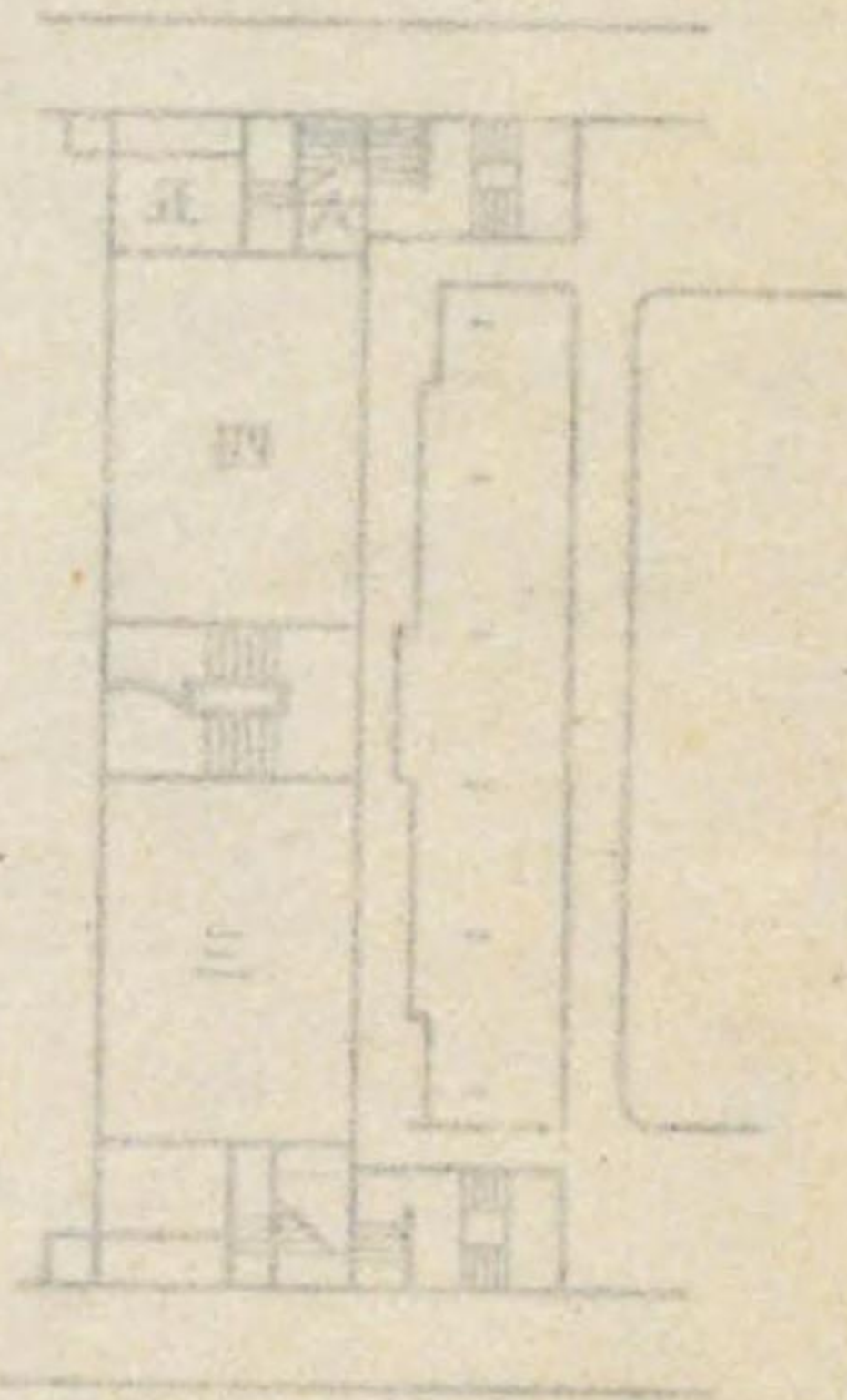

圖 四

一六二三四
一六二三四

2690
14

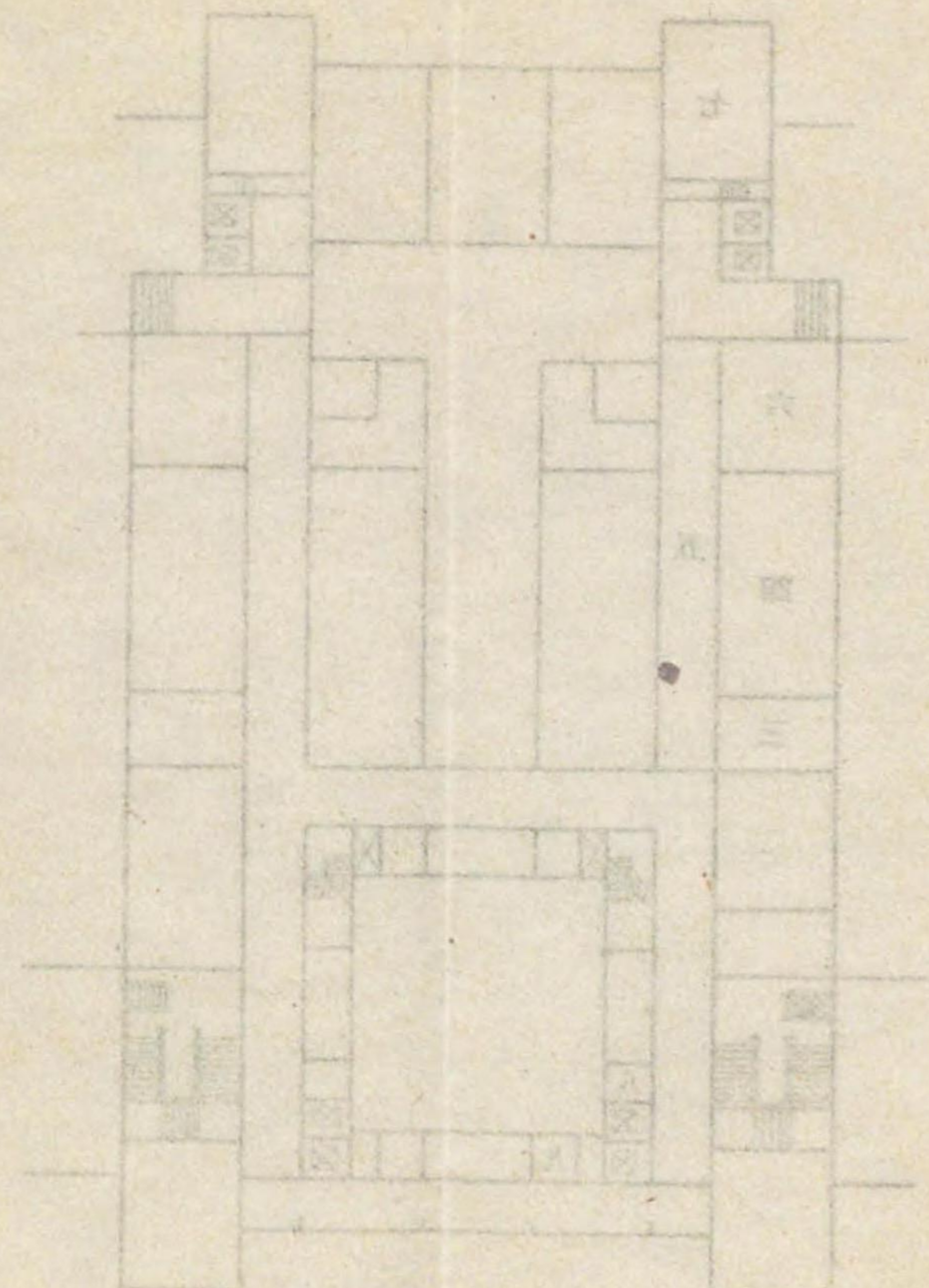

衆議院事務局
印刷者 內閣印刷局

昭和十二年十二月十八日印刷
昭和十二年十二月二十日發行

衆議院各室細圖 (五)

中三湖

