

339
28



0029939-000

特209-423

生命保険年報

同列

保険土曜会・編

保険土曜会

昭和6年版

昭和6

ADJ

特

4

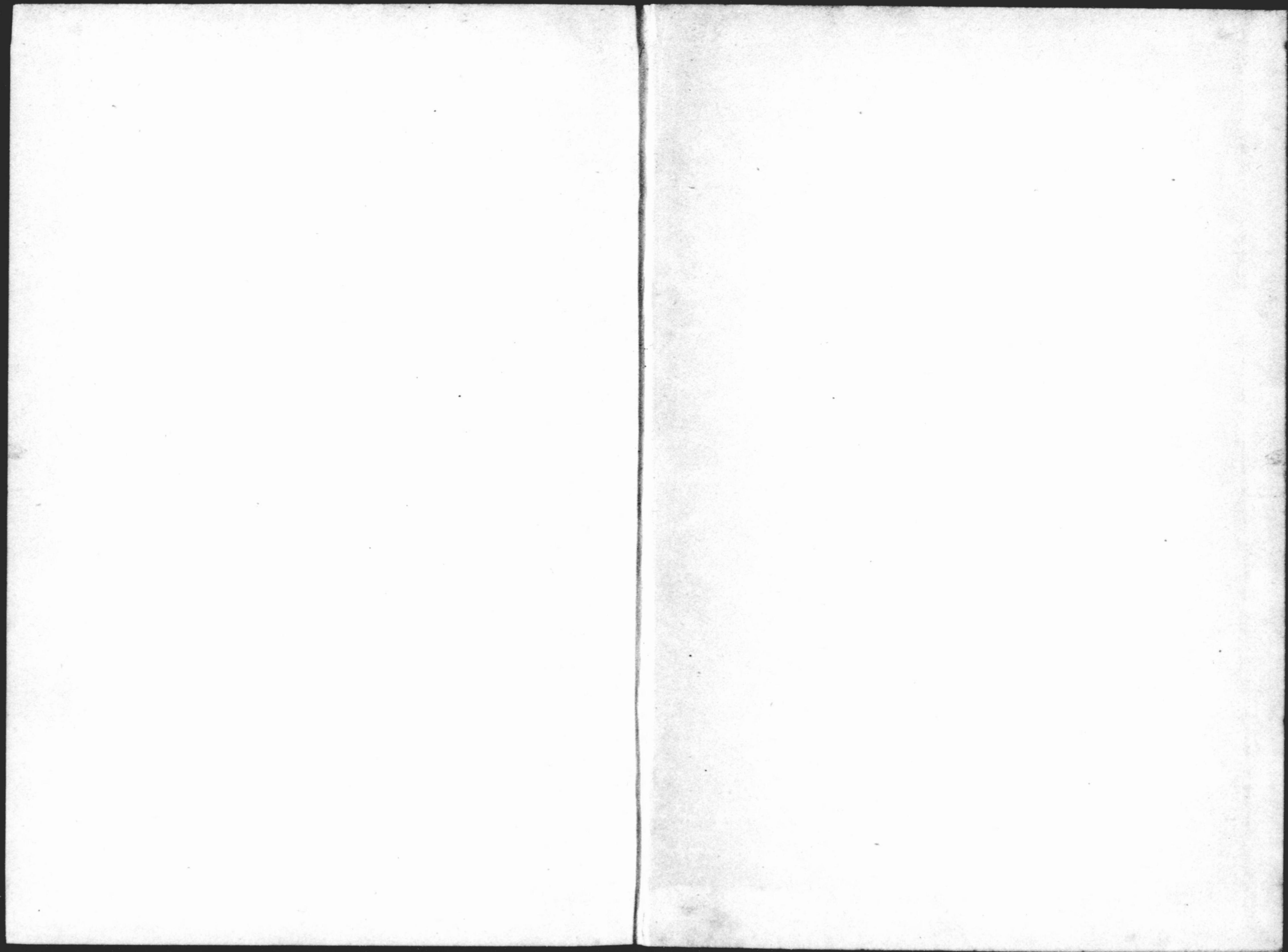

特209
423

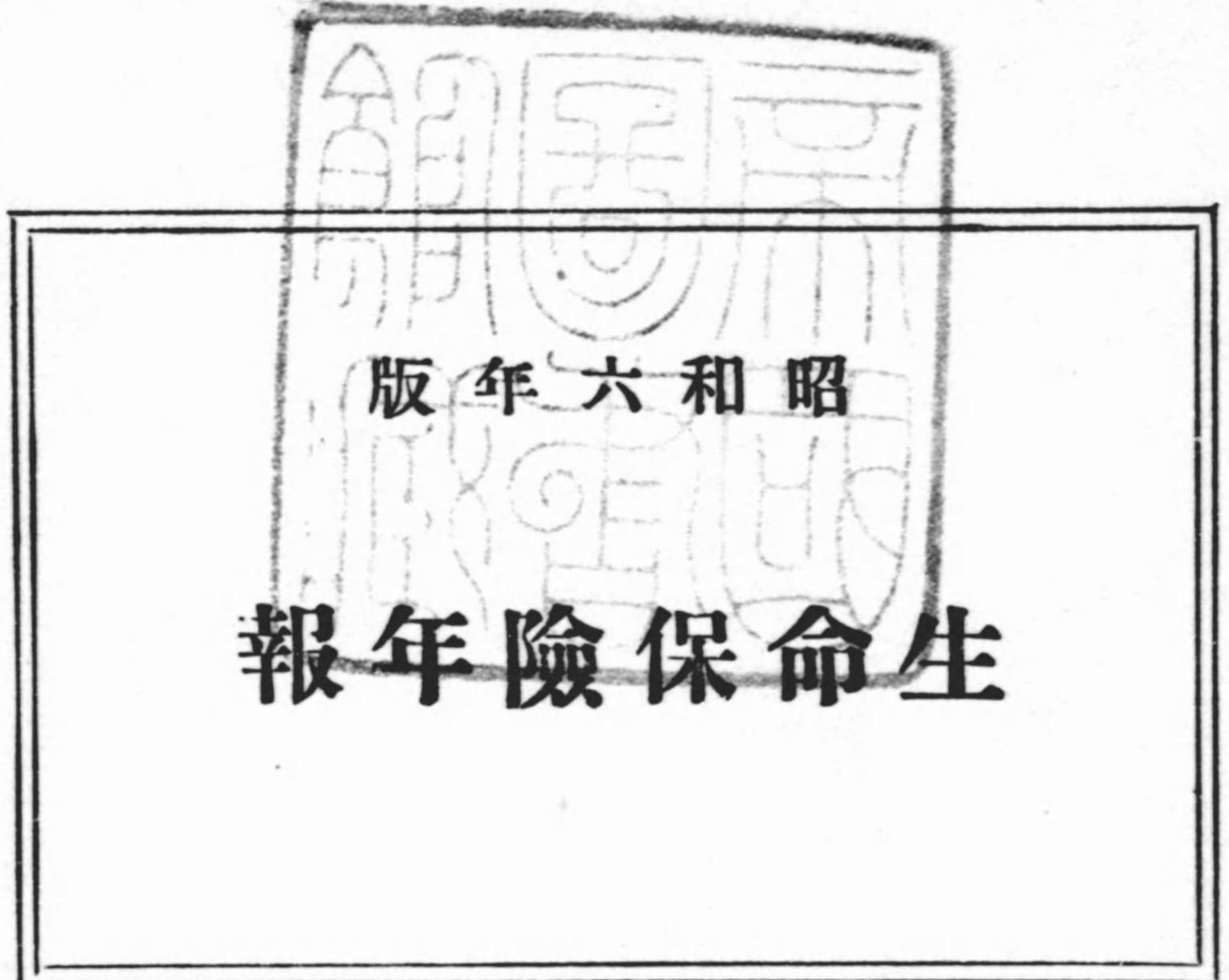

保 險 土 曜 會



保險士曜會結盟
記念出版を祝す

(社名いろは順)

日本生命保險株式會社

日本共立生命保險株式會社

日本教育生命保險株式會社

日清生命保險株式會社

日本徵兵保險株式會社

日華生命保險株式會社

日本醫師共濟生命保險相互會社

蓬萊生命保險相互會社

東洋生命保險株式會社

東海生命保險相互會社

常磐生命保險株式會社

東華生命保險株式會社

千代田生命保險相互會社

中央生命保險相互會社

片倉生命保險株式會社

橫濱生命保險株式會社

太陽生命保險株式會社

第一徵兵保險株式會社

大同生命保險株式會社

第一生命保險相互會社

太平生命保險株式會社

大正生命保險株式會社

大安生命保險株式會社

安田生命保險株式會社

福壽生命保險株式會社

富士生命保險株式會社

福德生命保險株式會社

富國徵兵保險相互會社

國光生命保險相互會社

壽生命保險株式會社

國華徵兵保險株式會社

帝國生命保險株式會社

愛國生命保險株式會社

共保生命保險株式會社

有隣生命保險株式會社

明治生命保險株式會社

三井生命保險株式會社

仁壽生命保險株式會社

戰友共濟生命保險株式會社

住友生命保險株式會社

生命保險會社協會

目次

卷 頭 言	一
生命保險會社一覽表	六
生命保險會社事業成績表	八
生命保險會社貸借對照表	一〇
生命保險會社損益計算表	一四
生命保險會社利益處分表	一八
生命保險會社各比率表	二〇
會社別事業成績表(各四頁宛)	二二——二八一

卷 頭 言

保険士囃會は、次の諸社から成立つ所の親睦會であり、研究團體であり、且共存共榮を圖る結盟である。

會員社名	主幹名(いろは順)
保險銀行新報社	岩 瀬 茂 夫
金融三層社	猪 瀬 廣 吉
保險時代社	鶴 内 知 之
保險月報社	黒 川 壽 雄
保險向上協會	前 橋 榮 元
保險教育社	小 島 憲 一 郎
保險興信社	安 蒜 政 治 郎
保險調查會	天 野 強 三 郎

昨年夏、創立してから毎月一回例會を開き、斯界の時事問題に付、多少意見を交換した位のもので、何等取立て、云ふ程の行動はしてゐない。本書を公刊するのが最初の仕事なのである。それは斯の如き内容の刊行物こそ、斯うした團體の共同事業として行ふのに、極めて適當であると信じたからである。

同人會議の上、編輯上に一言せしめた精神は、正確、簡潔、携帯保存に便利であり、且なるべく廉價と云ふのに心がけた。

そして蒐集した材料を、永い經驗を有するアクチュアリーに委嘱し、整理、補正計算したのであつて、まだ不備の點もあるが、信頼されて宜しいものである。

今後も毎年一回なるべく早く刊行する豫定である。保険士囃會の全員が最も努力を要する仕事としてますます改善して行きたいと考へてゐる。

○

尙ほ、讀者諸君に豫じめ御承知置き願ひたいのは次の諸事項である。

一、圓位以下を切捨て、計算してあるから、集計上若干相違を來してゐる。併し大局には全然差響かぬ。

二、各會社の考課状には、繁簡種々あつて統制が取り難い。茲にはその簡なるものに依ることにした。

三、僅かの金額若しくは區別は、合算した。例へば殆んど打捨てゝある生存保険とか、いろ／＼の名義の微細の積立金などは一括して了つたのである。要するに簡潔を主としたのである。

四、最近決算(昭和五年三月乃至十二月)の考課状だけを基礎としてあるから、其後の重役の異動とか、考課状記載以外の營業所とか云ふものは登載してない。

五、社名の配列は總ていろは順(生命保險會社協會に倣ひ)にした。創立順は別表で承知されたい。

六、利益金處分に付、一表を掲げてあるが、あれは考課状面の利益金處分案に依つたものである。純利益金は、該表の備考にも示してある通り、損益計算書に依り、その保險契約に對する利益分配準備金の前年よりの繰越高より、その年度の支拂高を差引き、その殘高を次年度繰越の利益分配準備金より差引いた殘高が、利益金に加はるべきである。これは必要の場合各社毎に付研究されたい。

此外不可解の點はないと確信してゐるが、若し御會得出来ぬ場合があつたらば、後の爲めもあるから、直に御照會下さるやう希望する。剴切な御注意を賜はつた方には薄謝を呈したいと考へてゐる。

○
本所の發行所は、保險士曜會であるが、各個人讀者諸君よりの申込は、便宜會員八社が取扱つて宜しいことにしてある。それ故、從來の取引關係等で會員に御申込下さるのも御自由である。

昭和六年七月六日

保險士曜會同人

事業成績表

社名	年始現在契約		新契約及其増加		保険金額支拂の事由		消滅及減少		年末現在契約		純増加契約	
	件数	金額	件数	金額	件数	金額	件数	金額	件数	金額	件数	金額
日本	686,930	837,422	129,268	223,637	14,593	12,586	39,186	82,629	763,397	965,845	76,467	128,422
日本共立	50,705	43,446	3,888	4,168	841	608	2,634	3,047	51,118	43,960	413	513
日本教育	22,865	12,067	1,801	1,178	1,441	376	3,107	2,728	20,118	10,141	△2,647	△1,526
日本清	123,787	139,034	17,004	23,508	2,238	2,132	13,286	18,183	125,217	142,127	1,430	6,092
日本徴兵	247,345	134,269	51,317	32,003	1,351	344	51,592	31,126	245,719	134,802	△1,626	533
日本華	242,518	223,601	35,940	40,886	5,375	3,624	62,260	58,041	210,823	202,823	△31,695	△20,778
日本醫師	59,218	89,180	5,207	90,150	720	1,075	4,471	76,058	59,234	89,514	16	334
蓬東東洋	49,987	50,280	9,073	11,193	726	545	7,404	10,459	50,930	50,468	943	188
東東海	109,486	123,536	15,082	20,920	2,482	2,217	11,984	15,813	110,102	126,425	616	2,889
東東常	71,285	60,607	6,330	8,171	1,449	1,245	9,983	66,182	66,182	55,643	△5,103	△4,963
代千	75,100	70,712	5,289	6,940	1,294	1,276	10,817	13,508	68,278	62,867	△6,822	△7,845
中片	12,603	10,210	1,439	1,749	238	188	3,260	3,545	10,444	8,226	△2,159	△1,984
央倉	343,399	755,002	55,445	136,074	4,817	9,012	17,305	46,841	376,722	835,222	33,323	80,220
大第一	38,801	35,974	3,242	3,861	427	377	6,885	7,780	34,732	31,254	△4,070	△4,719
大第一	95,609	90,038	25,932	29,417	816	767	22,950	24,571	97,775	94,116	2,166	4,078
大第一	60,300	66,452	5,163	7,988	1,318	1,230	8,694	13,157	55,181	60,053	△5,119	△6,399
大第一	104,978	88,513	11,000	13,672	1,859	1,155	10,019	11,869	104,100	89,160	△878	647
大第一	574,151	279,998	99,243	65,712	4,547	7,728	75,340	44,761	593,507	300,172	19,356	20,174
大第一	223,234	244,367	20,651	31,284	5,413	4,091	13,862	21,625	224,610	249,935	1,376	5,567
大第一	269,919	658,816	65,557	172,154	2,604	5,670	16,729	48,163	316,143	777,137	46,224	118,321

大平	103,553	101,867	19,676	25,329	2,379	1,784	17,036	20,262	103,814	105,150	261	3,282
大正	77,023	82,190	6,323	8,260	1,167	1,257	13,122	16,764	69,057	72,429	△7,966	△9,760
大安	27,939	25,477	2,592	2,610	452	375	6,412	7,500	13,667	20,121	△4,272	△5,355
安田	230,604	310,212	27,194	45,914	5,114	4,495	16,772	29,117	235,912	322,513	5,308	12,301
安田	47,435	44,229	5,484	6,946	1,096	812	5,011	6,063	46,812	44,300	△623	70
安田	62,840	57,774	8,911	11,343	877	666	15,022	17,912	55,852	50,538	△6,988	△7,236
安田	100,844	104,056	19,444	22,179	3,947	3,681	14,629	16,178	101,75	106,130	868	2,074
安田	178,032	136,435	67,376	54,799	1	(500 ^円)	35,788	28,551	209,619	162,613	31,587	26,248
安田	127,456	108,536	10,615	12,524	4,448	3,099	14,583	15,454	119,040	102,906	△8,416	△6,029
安田	19,672	24,047	4,925	6,394	176	217	3,977	5,868	20,444	24,355	772	308
安田	48,711	40,108	17,181	16,591	2	1	12,017	11,652	53,873	45,136	5,162	5,029
安田	401,136	477,135	59,549	99,530	7,652	6,764	24,203	36,403	428,830	533,497	27,694	56,362
安田	144,314	154,236	11,535	22,930	4,853	2,817	9,420	13,932	141,576	160,417	△2,738	6,180
安田	187,244	178,889	20,740	31,284	4,131	2,482	14,997	20,656	188,856	187,041	1,612	8,151
安田	167,812	135,407	18,309	23,987	4,569	2,317	21,093	25,609	160,159	131,467	△7,353	△3,939
安田	386,595	725,640	49,839	132,300	6,663	8,595	20,693	51,474	409,056	797,870	22,461	72,230
安田	63,104	115,315	24,021	45,790	666	1,058	6,672	12,145	79,787	147,901	16,683	32,586
安田	228,156	238,757	16,574	20,879	5,228	3,889	24,326	33,797	215,376	221,951	△12,980	△16,806
安田	17,617	11,734	1,441	747	21	6	2,859	2,959	16,178	10,383	△1,439	△1,351
安田	55,731	98,505	16,358	35,214	1,043	1,312	6,524	12,959	64,522	119,447	8,791	20,942
平均	6,138,238	7,184,403	975,936	1,550,215	108,106	101,873	677,024	930,091	6,328,814	7,696,055	190,576	511,562
平均	153,456	179,610	24,398	38,755	2,703	2,547	16,526	23,252	158,220	192,401	4,764	12,291

備考 千圓単位とし若干の合算を行ひたり。些少集計上の相違あり。

貸借對照表 (資產部)

社名	未納及預金 (又ハ基金)	現金及貯蓄	銀行預金及 信託	有價證券及 債權	貸付金	不動產	代理店貸 及預金	未收保脚料	合計(其他)
日本	—	24,583	4,975,805	147,101,894	65,518,116	6,703,875	1,250,887	—	226,774,143
日本共立	1,500,000	16,553	9,485,080	2,388,067	3,723,785	730,674	124,944	295,623	12,343,814
日本教育	225,000	5,357	945,222	2,316,940	216,948	—	40,231	29,163	3,858,501
日清	1,500,000	25,261	2,038,784	16,231,239	9,069,400	2,283,174	268,953	696,789	32,650,011
日本鐵兵	625,000	32,346	4,313,595	10,852,724	13,905,479	4,077,105	240,975	573,263	35,273,512
日本	1,812,500	173,128	10,229,516	19,288,741	12,227,585	4,361,323	914,658	590,811	52,553,479
日本醫藥	—	147,131	2,089,265	9,184,478	3,759,317	866,390	8,964	258,373	16,584,109
東洋	225,000	21,320	1,812,245	4,490,375	1,927,212	749,136	135,287	222,167	9,672,419
東海	1,500,000	171,449	3,394,301	18,032,254	4,662,538	2,331,000	440,803	479,882	31,184,875
東常	322,500	87,823	5,814,652	5,239,933	3,272,739	828,832	135,549	339,731	16,225,209
東千	750,000	79,384	2,238,678	6,731,110	3,673,506	1,233,668	69,271	321,903	17,583,027
代	400,000	32,386	863,727	1,203,317	278,186	77,372	101,243	29,054	3,386,635
中	—	21,708	13,872,260	29,944,835	70,351,197	3,902,448	704,779	—	119,260,948
片	250,000	1,487	1,573,241	2,434,336	2,512,437	717,161	166,469	256,196	8,159,019
橫	—	39,182	5,525,330	4,070,883	3,626,969	1,501,887	155,937	333,518	15,373,603
大	750,000	30,094	1,909,561	7,345,218	3,862,725	660,290	89,300	368,824	15,183,430
一	675,000	59,395	7,322,459	8,148,616	5,514,834	1,184,363	106,794	450,410	23,564,228
大	—	36,325	20,258,475	32,888,774	8,377,752	10,261,049	212,681	907,245	75,657,813
第	—	12,837	4,908,806	31,263,054	14,763,549	6,896,138	331,475	623,766	59,162,421
大	—	199,949	6,416,886	76,954,724	16,233,071	4,376,297	—	—	105,008,647

— (9) —

平	750,000	11,230	1,868,484	7,619,256	6,742,827	3,489,915	317,256	581,879	21,577,715
正	—	35,156	2,392,216	8,182,810	3,907,965	1,269,873	275,011	288,840	16,619,295
大	675,000	15,950	404,259	2,608,235	1,867,089	330,337	101,829	42,668	6,113,970
安	225,000	137,165	6,381,427	46,073,388	15,661,736	2,445,328	573,967	—	71,357,335
田	750,000	49,498	1,479,150	7,023,852	3,023,797	900,065	111,603	321,292	13,699,534
壽	375,000	111,862	2,484,638	2,313,194	3,813,307	905,750	223,122	125,903	10,948,866
士	500,000	3,055	3,369,706	13,768,455	6,031,881	2,211,733	173,635	394,488	26,546,387
德	2,000,000	605,231	2,762,479	10,655,395	10,857,244	1,347,000	505,269	605,200	29,605,462
兵	—	54,980	3,712,680	9,884,676	7,203,234	3,365,195	562,638	339,561	25,246,571
光	1,350,000	25,100	1,116,680	9,72,996	511,197	—	76,348	98,548	4,239,410
華	500,000	46,035	1,789,943	3,806,825	399,372	11,500	86,374	155,771	6,840,898
兵	—	191,531	12,729,030	61,083,445	28,036,712	8,261,614	775,145	—	111,717,858
國	—	82,097	5,838,060	19,426,996	7,909,478	2,291,338	109,312	424,998	36,269,891
帝	—	175,421	9,354,076	11,430,971	15,005,852	3,006,605	345,567	837,645	40,956,801
愛	600,000	31,718	10,977,049	11,687,318	7,598,787	557,462	290,777	662,284	32,338,513
共	—	23,409	15,805,785	103,710,452	35,089,077	3,866,803	1,463,052	—	160,351,023
有	1,500,000	5,228	4,718,381	7,296,978	1,901,787	110,640	161,589	398,094	16,181,662
明	—	31,586	16,324,760	15,938,069	11,460,962	5,152,575	590,225	989,774	50,896,013
三	—	5,620	1,967,389	828,797	125,194	—	16,925	—	3,701,062
仁	750,000	50,574	2,457,822	10,800,715	2,027,156	67,303	46,473	—	16,238,210
友	750,000	—	—	—	—	—	—	—	—
共	—	—	—	—	—	—	—	—	—
濟	—	—	—	—	—	—	—	—	—
友	—	—	—	—	—	—	—	—	—
住	—	—	—	—	—	—	—	—	—
計	21,260,000	2,918,099	211,922,902	791,224,395	416,651,992	93,653,248	12,315,347	13,663,663	1,581,506,319
平	531,500	72,752	5,298,073	19,780,610	10,416,300	2,941,331	307,884	341,592	39,537,658

— (11) —

貸借對照表 (負債の部)

社名	株金及基金 基本積立金	責任準備金 及危険準備金	法定準備金及 別途準備金	生存確定利益 等ノ積準備金	支拂備金	代理店傳	利益 又ハ剩餘金	合計(其他)
日本	3,000,000	204,666,405	10,030,000	2,507,131	2,599,214	60,305	1,546,090	226,774,143
日本共立	2,000,000	8,742,494	75,926	1,172,920	187,738	583	—	12,343,814
日本教育	300,000	3,280,446	100,000	—	164,022	442	8,155	3,858,501
日本清	2,000,000	27,643,512	542,000	1,418,848	340,650	11,418	370,984	32,650,011
日本鐵兵	2,050,000	29,084,294	1,303,349	366,372	914,248	88,370	735,191	35,273,512
日本醫師	2,500,000	45,579,722	419,700	392,684	3,256,035	46,139	22,765	52,553,479
日本醫師	350,000	14,749,963	367,394	156,155	503,188	434	345,160	16,584,109
東洋	450,000	8,777,340	197,886	—	137,282	2,015	4,785	9,672,419
東洋	2,000,000	27,501,224	238,228	286,374	722,226	3,586	384,246	31,184,875
東洋	430,000	15,072,281	121,965	55,922	261,190	11,010	84,013	16,225,209
東洋	1,000,000	15,967,448	107,824	181,813	169,546	7,236	73,199	17,583,027
東洋	1,000,000	2,136,522	146,584	—	73,974	4,013	—	3,386,635
東洋	360,000	98,734,163	1,771,004	12,248,156	611,156	—	5,048,884	119,260,948
東洋	500,000	7,264,414	81,883	12366	264,764	2,314	2,373	8,159,019
東洋	500,000	13,697,758	80,587	113,306	689,931	7,034	98,034	15,373,603
東洋	1,000,000	12,400,279	207,000	1,224,922	274,797	—	12,861	15,183,430
東洋	1,000,000	20,465,739	525,000	5468,05	386,931	2,566	469,903	23,564,228
東洋	300,000	72,267,871	494,729	217,531	1,477,888	39,658	10,989	75,657,813
東洋	300,000	50,632,909	326,945	6,513,042	242,293	4,703	893,472	59,162,421
東洋	200,000	87,513,221	1,701,317	12,294,515	509,541	—	1,729,399	105,008,647

— (2) —

平正	1,000,000	18,663,813	133,000	743,536	743,333	2,377	150,997	21,577,715
大安	500,000	15,101,978	134,800	90,345	705,447	2,396	8,287	16,619,295
大安	1,000,000	5,047,795	100	—	22,141	923	1,744	6,113,970
富國	1,000,000	11,935,000	221,323	2,427,08	32,387	8,311	87,703	13,699,534
富國	500,000	10,018,472	49,360	16,559	292,149	3,097	1,343	10,348,866
富國	1,000,000	23,629,644	372,000	167,533	999,762	3,136	214,316	26,546,387
富國	3,000,000	24,502,313	155,310	368,964	1,122,879	14,732	276,690	29,605,462
富國	200,000	23,285,771	321,235	536,664	339,774	1,660	267,820	25,246,571
富國	2,000,000	2,162,142	34,575	—	34,860	217	1,504	4,239,410
富國	1,000,000	5,507,213	8,050	2,4599	188,970	1,621	31,173	6,840,898
富國	1,000,000	95,763,267	1,611,667	11,009,722	698,816	35,741	733,773	111,717,858
富國	300,000	32,077,768	685,274	2,034,511	732,396	11,273	171,500	36,269,891
富國	1,000,000	36,841,262	146,200	2,089,190	602,603	11,069	11,063	40,956,801
富國	300,000	30,495,817	455,900	227,842	635,990	30,836	71,756	32,338,513
富國	2,000,000	133,207,033	13,395,868	7,454,510	1,897,494	9,218	2,149,762	160,351,023
富國	2,000,000	13,129,916	71,400	135,856	60,793	1,825	640,929	16,181,662
富國	2,000,000	46,519,873	500,000	777,456	554,133	18,233	147,604	50,896,013
富國	1,000,000	2,127,903	9,000	256	385,123	1,528	123,285	3,701,062
富國	1,500,000	131,896,57	338,000	863,808	74,261	—	80,804	16,238,210
計	44,290,000	1,365,347,194	37,644,331	89,485,933	24,639,959	455,193	18,668,070	1,581,506,319
平均	1,107,250	34,133,680	941,108	2,337,173	615,999	11,390	466,702	39,537,658

— (3) —

損益計算書 (收入之部)

社名	前年度		保險料	儲利	利息	有價證券買賣利益	有價證券	合計(其他)
	責任準備金	其他						
日本	177,108,263	10,464,927	36,427,801	12,751,361	518,858	1,572,932	238,894,783	
日本共立	8,517,351	1,449,304	1,900,662	634,520	12,230	654	12,523,087	
日本教育	3,501,658	166,232	398,927	184,140	0	119,743	4,372,940	
日本清	25,945,877	2,079,561	6,539,468	1,858,773	400	44,371	36,784,697	
日本數兵	26,815,578	1,190,213	5,346,640	2,011,746	10,480	—	35,422,897	
日本醫藥	48,238,271	4,268,081	8,681,970	2,435,144	29,217	387,891	64,068,563	
日本醫藥	13,335,385	589,878	4,286,465	926,789	67	11,015	19,152,283	
日本醫藥	8,482,250	147,318	2,007,820	460,142	2,530	9,922	11,120,799	
東洋	25,691,997	1,316,286	6,482,056	1,707,240	4,220	0	35,253,703	
東洋	15,136,973	437,297	2,265,012	773,808	2,158	14,146	18,633,485	
東洋	15,703,927	404,859	3,330,034	1,040,413	337	3,719	20,490,835	
東洋	2,328,238	219,064	367,969	122,712	0	2,200	3,045,325	
東洋	84,907,275	18,839,474	30,148,157	7,097,549	115,970	0	141,083,554	
東洋	7,124,732	232,404	1,497,423	308,798	0	100	9,170,863	
東洋	12,729,836	549,107	4,271,262	801,322	8,577	4,490	18,372,291	
東洋	12,632,909	1,646,952	2,750,100	907,732	13,016	59,987	18,011,367	
東洋	19,136,592	1,177,779	4,250,647	1,275,197	100	27,459	25,970,005	
東洋	66,793,690	2,621,796	10,508,959	4,424,797	28,474	0	85,096,962	
東洋	47,099,542	8,915,698	9,414,025	3,565,322	5,089	0	69,033,462	
東洋	72,655,834	15,228,328	28,414,907	6,409,215	240,463	915,592	123,912,921	

— (11) —

太平	18,616,981	1,311,059	4,566,434	1,295,587	2,761	0	25,800,735
太平	15,928,565	846,909	3,120,011	851,546	0	63,641	20,844,571
太平	5,212,296	31,155	931,479	254,148	0	16,494	6,448,725
安田	50,297,042	14,000,515	13,651,938	4,008,560	4,043	94,424	82,059,981
安田	11,415,000	287,559	1,982,122	754,889	252	7,118	14,635,347
安田	9,459,599	1,077,581	2,268,546	403,345	0	41,461	13,253,458
安田	23,035,801	1,432,004	7,269,066	1,592,609	10,260	13,577	33,354,323
安田	18,001,003	1,341,746	8,945,585	1,298,226	0	195,565	29,806,540
安田	23,971,303	1,254,073	5,004,934	1,471,058	5,345	11,870	31,728,367
安田	1,850,878	27,552	1,041,000	132,765	1,593	935	3,111,726
安田	4,680,917	229,493	1,921,825	309,220	3,159	12,700	7,157,706
安田	86,007,501	12,256,850	21,377,925	6,522,625	26,832	0	129,057,798
安田	30,074,812	2,527,549	6,863,210	1,922,109	13,558	334,269	42,053,285
安田	34,032,923	3,270,324	8,387,222	2,137,643	5,830	127,958	48,404,543
安田	30,412,426	954,595	5,455,750	1,727,753	405	35,410	38,587,532
安田	112,525,415	11,858,574	33,567,813	8,760,815	65,711	638,455	167,687,776
安田	9,611,189	584,156	6,835,419	617,687	3,408	0	17,656,956
安田	46,853,299	1,309,098	10,322,249	2,625,424	2,902	30,635	61,156,655
安田	2,053,917	523,252	151,768	133,005	0	0	2,862,595
安田	11,176,252	1,030,598	5,018,746	846,632	75,873	0	18,168,834
合計	1,239,113,297	128,099,190	317,973,346	87,302,366	1,214,118	4,798,533	1,784,252,215
平均	30,977,832	3,202,480	7,949,334	2,182,559	30,353	119,963	44,606,305

— (12) —

損益計算書 (支出の部)

社名	保 險 金	解約返戻金其 他の返戻金	事 業 費	財産売却損 財産評価損	次 年 度 繰 越		合 計(其 他)
					責任準備金	其 他	
日本	12,528,464	2,824,467	9,385,169	1,898,909	194,666,405	15,106,347	237,348,692
日本共立	602,646	236,009	551,068	924,576	8,742,494	1,360,661	12,523,087
日本教育	347,900	48,589	118,762	395,961	3,280,446	164,022	4,364,784
日 清	2,128,311	1,041,327	1,991,748	1,439,063	27,561,264	1,841,746	36,413,653
日本徴兵	330,822	530,772	1,546,488	1,339,911	29,035,417	973,837	34,687,705
日 華	3,426,898	3,905,885	2,793,299	4,080,356	45,367,485	3,857,956	64,045,797
日本醫師	1,082,432	356,479	848,134	773,941	14,749,963	685,740	18,807,123
東 洋	531,274	275,922	842,694	502,634	8,758,040	156,628	11,116,014
東 海	2,190,273	612,654	1,529,162	1,358,405	27,501,224	1,020,728	34,869,457
東 常	1,139,837	888,844	889,957	127,790	15,072,281	317,112	18,549,471
東 代	1,160,717	865,339	966,811	898,822	15,963,662	355,145	20,417,636
千 田	174,932	216,775	224,663	26,524	2,136,522	220,558	3,334,371
中 央	8,904,724	1,124,951	4,949,960	3,056,909	98,734,163	13,670,316	136,034,669
片 倉	359,062	432,536	550,574	208,796	7,264,414	272,056	9,168,493
大 一	670,221	551,211	1,540,529	766,834	13,697,758	858,013	18,274,256
大 同	1,251,552	840,110	853,103	899,065	12,400,279	1,499,719	17,998,506
大 同	1,046,680	505,678	1,235,491	415,309	20,465,739	993,636	25,500,101
大 同	718,800	1,535,246	2,316,852	6,015,163	71,881,570	2,081,521	85,085,976
大 同	4,070,650	1,084,943	1,906,687	3,271,467	50,632,909	6,755,335	68,139,989
大 同	5,606,853	1,042,690	4,286,958	8,156,597	87,513,221	12,804,056	122,183,522

平 正	1,794,425	478,759	1,979,943	902,355	18,663,813	1,486,869	25,649,737
大 安	1,015,728	856,187	1,164,240	1,587,384	15,101,978	795,792	20,836,284
大 安	371,311	310,227	372,629	308,057	5,047,793	22,141	6,446,961
富 福	4,194,550	1,345,752	3,208,176	426,044	55,752,552	13,722,349	80,404,467
富 福	812,741	279,694	610,273	581,529	11,935,000	275,995	14,547,643
富 福	659,590	841,185	1,072,679	299,001	9,188,317	1,138,863	13,252,114
富 福	3,674,787	1,093,161	1,496,392	1,474,951	23,629,644	1,322,294	33,140,007
富 福	400	486,919	1,914,403	1,094,737	24,502,313	1,491,843	29,529,850
富 福	3,107,294	1,228,857	1,266,053	1,008,511	23,485,771	876,438	31,460,546
富 福	195,737	119,383	540,612	19,528	2,162,142	34,860	3,110,221
富 福	1,300	154,923	639,452	516,628	5,507,213	213,569	7,126,533
富 福	6,663,438	2,113,683	4,339,494	4,457,454	95,763,267	11,708,538	128,334,025
富 福	2,694,525	744,519	1,526,939	1,482,631	32,077,768	2,766,908	41,881,785
富 福	2,468,819	990,342	2,112,247	2,237,290	36,841,262	2,691,793	48,393,479
富 福	2,279,954	1,184,584	1,778,226	1,791,039	30,495,817	863,832	38,515,775
富 福	8,611,521	2,923,184	6,013,745	2,231,627	130,837,467	11,721,570	165,538,013
富 福	1,028,728	160,726	1,716,181	455,075	13,119,916	196,649	17,016,026
富 福	3,908,731	2,722,350	2,282,985	3,314,125	46,519,873	1,331,589	61,009,051
富 福	5,519	121,079	45,442	1,219	2,066,445	436,671	2,739,309
富 福	1,299,384	287,456	1,452,777	699,010	13,189,657	938,072	18,088,030
合 計	93,061,530	37,363,399	64,860,998	61,454,227	1,351,313,264	119,091,867	1,765,863,178
平 均	2,326,638	934,085	1,621,524	1,536,356	33,782,832	2,977,297	44,147,079

利益金處分

社名	利益金	法定準備金	保険契約者利益配當準備金	株主配當金 及ハ基金利息	役員賞與金	其他	次年度繰越金
日本共立	1546,090	—	—	750,007	—	—	796,090
日本教育	—	—	—	—	—	—	—
日本積立	8,155	—	—	—	—	—	8,155
日本積立	370,984	—	303,795	60,000	—	5,000	2,189
日本積立	735,191	40,000	300,000	281,250	—	90,000	23,941
日本積立	22,765	3,000	—	—	—	5,000	14,765
日本積立	345,060	17,258	231,100	7,000	10,000	79,801	—
日本積立	4,785	300	—	—	—	—	4,485
日本積立	384,246	19,300	306,000	32,000	5,000	20,500	1,446
日本積立	84,013	4,500	—	6,450	—	—	73,063
日本積立	73,199	3,700	62,000	—	—	3,700	3,799
日本積立	—	—	—	—	—	—	—
日本積立	5,048,884	—	4,448,884	—	250,000	350,000	—
日本積立	2,373	2,373	—	—	—	—	—
日本積立	98,034	4,901	34,066	25,000	—	34,066	12,861
日本積立	12,861	—	—	—	—	—	903
日本積立	469,903	—	360,000	65,000	—	44,000	10,986
日本積立	10,986	—	—	—	—	—	130,280
日本積立	893,472	—	644,192	24,000	35,000	60,000	—
日本積立	1,729,399	—	1,569,399	—	80,000	80,000	—

株式会社の大数者は、保険契約に對する利益分配を、損益計算書中の
 社行つてゐる。それは、純利益金とは云へぬ。純利益金に對する利益分配を、
 會社に付いては純利益金に對する利益分配を、損益計算書中の

ら保險契約に對する利益分配金の前年度繰越高より、支拂高を差引き更に次
 年度繰越高と差引き、その残高を、茲に掲ぐる利益金に合計して、始めて分
 るのである。

平正	150,997	7,600	118,397	20,000	—	5,000	—
大正大	8,287	—	—	—	—	—	8,287
大安	1,744	100	—	—	—	—	1,644
安田	1,655,514	—	1,550,404	4,500	—	100,610	—
富福	87,903	4,400	50,000	12,500	5,000	14,800	1,003
富福	1,343	150	—	—	—	—	1,193
富福	214,316	13,000	170,721	25,000	—	—	5,594
富福	276,690	14,000	50,000	75,302	13,000	124,388	—
富福	367,820	—	244,820	6,000	10,000	7,000	—
富福	1,504	200	977	—	—	—	326
富福	31,173	2,000	21,199	—	—	—	7,974
富福	733,773	—	39,764	200,000	60,000	40,000	34,008
富福	171,500	9,000	14,000	90,000	17,000	34,000	7,500
富福	11,063	1,000	—	—	—	—	10,063
富福	71,756	5,000	50,000	—	—	—	16,756
富福	2,149,762	—	139,325	480,000	100,000	300,000	1,130,437
富福	640,929	40,000	405,543	50,000	64,000	—	81,385
富福	147,604	—	—	—	—	—	147,604
富福	123,285	—	—	—	—	—	123,804
富福	80,804	5,000	15,000	—	15,000	20,000	25,804
計	18,667,967	196,782	11,129,586	2,214,002	664,000	1,777,865	2,685,826
平均	466,699	4,920	278,240	55,350	16,600	44,447	67,146

有價証券選益
有價証券評價益
手續費

一五二、〇一二
一、五七二、九三二
六〇
五、三三八

合計	二三八、八九四、七八三	合計	二、二二六、五五二
差引利益金	一百五十四萬六千九百九十七錢也	支約利益備立金	二、四四八、八三九
○利益金處分		每年利益配當金	四〇、四二四
利益金	一百五十四萬六千九百九十七錢也	準備金	一、八〇八、四八五
之を處分すること左の如し		増加保率	二〇九、七七二、七五二
金七拾五萬圓		標準保率	一九四、六六六、四〇五
金七十九萬六千九百九十七錢		標準保率	一〇、〇〇〇、〇〇〇
○其他の重要事項		増加保率	二、一七九、七五二
收入保険料一〇〇圓に對する事業費	九圓七十一錢	實年給付	二、五九九、二一四
	三十七圓七十一錢	大恩給	二、三三七、三七九
	二百〇一圓五十五錢	財源	二、三三七、三七九
	一千二百六十五圓	財源	二、三三七、三七九
	二十萬圓	財源	二、三三七、三七九
死亡表の名稱	實際死亡數	財源	二、三三七、三七九
廉譯表	一〇、三八四	財源	二、三三七、三七九
	七三、〇	財源	二、三三七、三七九
	七、五七九	財源	二、三三七、三七九
	九、一一〇、八一三	財源	二、三三七、三七九
死亡保險人員	一三、二二二、一七九	財源	二、三三七、三七九
支店出張所數(年末)	一一〇	財源	二、三三七、三七九
代理店數(年末)	一、七九六	財源	二、三三七、三七九

○利益金處分

○其他の重要事項

金七拾五萬圓
金七十九萬六千九百九十七錢

收入保険料一〇〇圓に對する事業費

九圓七十一錢

株主配當金
次年度へ繰越

年末現在契約一、〇〇〇圓(對)事業費
年末現在契約一、〇〇〇圓(對)收入保険料
年末現在契約一、〇〇〇圓(對)責任準備金
平均保險金額
契約最高保險金額
死亡表の名稱

九圓七十一錢
三十七圓七十一錢
二百〇一圓五十五錢
一千二百六十五圓
二十萬圓

實際死亡數

實際死亡數の豫定死亡數一〇〇に對する比

死亡保險人員
金額

七、五七九
九、一一〇、八一三

七三、〇
六九、〇

支店出張所數(年末)
代理店數(年末)

一一〇
一、七九六

○重役

取締役會長 山口吉郎兵衛
常務 中松龜太郎
取締役 岸田圭
監査役 板野兼通

社長 弘世助太郎
常務 松原並枝
同 阿部彦太郎
同 肥塚源次郎

同 田中弟稻
同 片岡安

日本共立生命保險株式會社

(第十七回決算 自昭和四年七月一日 至同五年六月三十日)

○事業成績

年 始 現 在 契 約	新 契 約 加	其 他 の 契 約 加	保險金額支拂の事由發生したる契約 其他の事由に因りて消滅したる契約	保 險 金 額 の 減 少	年 末 現 在 契 約	純 増 加 契 約	死 亡		保 險 額	
							件 數	金 額	件 數	金 額
一、五〇〇、〇〇〇圓	四、五四〇	一、二〇一、〇一三	二、四八五、〇〇〇	一、〇〇〇、〇〇〇	二、〇〇〇、〇〇〇圓	一、〇〇〇、〇〇〇圓	五〇、七〇五件	四三、四四六、九六三圓	三、七四九、四〇〇	四一九、五五〇
二、三八八、〇八七	七三〇、六七四	三二、九八九	二、五、三九六	二、九四、六二二	一、八七、七三八	五八、三〇五	三、三九〇	三、七四九、四〇〇	四一九、五五〇	六〇八、三五二
三、七二三、七八五	一、〇〇〇、〇〇〇	二、九四、九四四	一、七〇、八一一	三、五九、五	二、〇〇〇、〇〇〇圓	一、八、六六五	二、六三四	四三、四四六、九六三圓	三、七四九、四〇〇	二、八三九、二三五
二、三〇、六七四	二、六三四	二、九四、六二二	一、七〇、八一一	三、五九、五	二、〇〇〇、〇〇〇圓	一、八、六六五	(二五五)	四三、四四六、九六三圓	三、七四九、四〇〇	二、〇七、八〇九
七三〇、六七四	二、六三四	二、九四、六二二	一、七〇、八一一	三、五九、五	二、〇〇〇、〇〇〇圓	一、八、六六五	五、一一八	四三、四四六、九六三圓	三、七四九、四〇〇	四三、九六〇、五一七
三、七二三、七八五	二、六三四	二、九四、六二二	一、七〇、八一一	三、五九、五	二、〇〇〇、〇〇〇圓	一、八、六六五	四一三	四三、四四六、九六三圓	三、七四九、四〇〇	五、一三、五五四

○貸借對照表

資 産		負 債	
未拂込株	一、五〇〇、〇〇〇圓	株 定 備 金	二、〇〇〇、〇〇〇圓
現 振 替 貯 金	四、五四〇	法 定 積 立 備 金	五七、二六四
郵 便 預 貯 金	一、二〇一、〇一三	別 段 積 立 備 金	一八、六六五
銀 行 預 貯 金	二、四八五、〇〇〇	實 任 準 備 金	八、七四二、四九四
金 錢 信 託 金	一、〇〇〇、〇〇〇	保 險 契 約 滿 期 配 當 基 金	八四八、七五九
合 計	一、五〇〇、〇〇〇圓	合 計	二、〇〇〇、〇〇〇圓

○損益計算書

資 産		負 債	
有 價 付 金	三、七二三、七八五	保 險 契 約 特 別 配 當 基 金	二七七、五八五
不 動 産	二、三八八、〇八七	特 殊 計 算 に 依 る 保 險 契 約 配 當 基 金	四六、五七六
什 器 器 具	七三〇、六七四	支 拂 備 金	一八七、七三八
未 收 保 費	三二、九八九	社 員 身 元 保 證 積 立 金	五八、三〇五
未 收 保 料	二五、三九六	代 理 店 借 勘 定 金	九五、五六九
未 收 保 險 料	二、九四、六二二	假 借 主 配 當 金	五九、三
代 理 店 貸 勘 定 金	一、二四、九四四	未 拂 過 利 息	七、三一五
假 借 主 配 當 金	一、七〇、八一一	未 收 保 費	二、三六二
借 家 敷	三、五九五	合 計	一、二、三四三、八一四
合 計	一、二、三四三、八一四	合 計	一、二、三四三、八一四

收 入		支 出	
前 年 度 より 繰 越 金	九、九六六、六五五圓	保 險 金 支 付	六〇二、六四六圓
其 他 金	八、五三三、六〇六	死 亡 保 險 金	三九〇、三八一
保 險 料	一、四三一、〇四九	滿 期 返 戻 金 其 他	二二二、二六〇
諸 利 息	一、九〇〇、六六二	解 約 返 戻 金 其 他	二二六、〇〇九
有 價 證 券 償 還 益 及 有 價 證 券 賣 却 益	六三四、五二〇	代 理 店 手 報 酬 料	五五一、〇六八
有 價 證 券 評 價 益	一二、四〇四	醫 師 手 報 酬 料	六五、〇一八
有 價 證 券 評 價 益	六五四	其 他 の 事 業 費	一八、六六〇
合 計	六五四	合 計	一、七、〇一六
合 計	一、二、三四三、八一四	合 計	四、五〇、三七三

合	計	二、五二三、〇八七	合	計	二、五二三、〇八七
			財產評價損、整理損		九二四、五七六
			次年度繰越金		一〇、一〇三、一五五
			責任準備金		八、七四二、四九四
			其他		一、三六〇、六六一
			合	計	二、五二三、〇八七

差引利益金 ナシ

○其他の重要事項

収入保険料一〇〇圓に對する事業費
 年末契約一、〇〇〇圓(對)事業費 二十八圓九十九錢
 年末契約一、〇〇〇圓(對)収入保険料 十二圓五十三錢
 年末契約一、〇〇〇圓(對)責任準備金 四十三圓二十三錢
 平均保險金額 百九十八圓八十八錢
 契約最高保險金額 八百六十圓
 死亡表の名稱 三萬圓
 實際死亡數 四五一八 四四六、三三六
 預定死亡數 五一一八 四四六、三三六
 支店支店數(年末) 一一
 代理店數(年末) 一、八一五

實際死亡數の對する比
 人員 八六、九二
 金額 八六、九八

○重 役

取締役社長 藤 井 善 助
 取締役 田 中 安 七
 同 外 村 宇 兵 衛
 同 田 村 駒 治 郎
 同 内 貴 清 兵 衛
 同 安 田 源 藏
 同 監 査 役 河 崎 助 太 郎

合	計	四、三七二、九四〇	合	計	四、三六四、七八四
			次年度繰越		三、四四四、四六九
			責任準備金		三、二八〇、四四六
			支拂備金		一六四、〇二二

差引利益金 八千百五十五圓四十錢也

○利益金處分

利益金 八千百五十五圓四十錢也
之を處分すること左の如し

次年度繰越 八千百五十五圓四十錢也

○其他の重要事項

収入保険料一〇〇圓に對する事業費 二十九圓七十七錢
 年末契約一、〇〇〇圓(對)事業費 十一圓七十一錢
 年末契約一、〇〇〇圓(對)収入保険料 三十九圓三十三錢
 年末契約一、〇〇〇圓(對)責任準備金 三百二十三圓
 平均保險金額 五百〇八圓
 契約最高保險金額 一萬圓

死亡表の名稱 フアール氏表
 生存保險 實際死亡 一四一人 八三、四〇〇圓
 豫定死亡 二九三 二〇四、五七〇
 支社數 (年末) 一
 代理店數 (年末) 六九五
 實際死亡數の豫定死亡數の一〇〇に對する比 四八、一二
 人員 四八、一二
 金額 四〇、七七

○重役

取締役社長	柳原義光
專務取締役	金光庸夫
取締役	奥平昌國
同	田村周藏
監査役	鈴木岩治郎

日清生命保險株式會社

(第二十四回決算自昭和五年一月一日至同十二月三十一日)

○事業成績

純年保其新	年未險の始	增末險支の	加現金額の	契在	約少	約	死亡保險(生存保險六一、七〇〇圓を含む)	
							件數	金額
一、三三、七八七	一、三三、七八七	一、三三、七八七	一、三三、七八七	一、三三、七八七	一、三三、七八七	一、三三、七八七	一、三三、七八七	一、三三、七八七
一、四三〇	一、四三〇	一、四三〇	一、四三〇	一、四三〇	一、四三〇	一、四三〇	一、四三〇	一、四三〇
一、二五、二一七	一、二五、二一七	一、二五、二一七	一、二五、二一七	一、二五、二一七	一、二五、二一七	一、二五、二一七	一、二五、二一七	一、二五、二一七
一、四三〇	一、四三〇	一、四三〇	一、四三〇	一、四三〇	一、四三〇	一、四三〇	一、四三〇	一、四三〇

○貸借對照表

資		負債	
未拂込株	一、五〇〇、〇〇〇圓	株法定準備金	二、〇〇〇、〇〇〇圓
郵便振替貯蓄金	六三二	使用人退職手當金	五〇〇、〇〇〇圓
銀行預貯金	一、一三三、七八四	責任準備金	四二、〇〇〇圓
		其他	二七、五六一、二六四
		合計	二、〇〇〇、〇〇〇圓

○損益計算書

前年度繰越金		本年度繰越金	
金	二八、〇二五、四四〇圓	金	二八、〇二五、四四〇圓
金	六七、九〇四	金	六七、九〇四
金	二五、九四五、八七七	金	二五、九四五、八七七
金	六六、八七八	金	六六、八七八
金	九七七、〇一〇	金	九七七、〇一〇
金	六三六、六四三	金	六三六、六四三
金	三三一、一二六	金	三三一、一二六

收入		支出	
金	九〇〇、〇〇〇	金	八二、二四八
金	一五、三三三、三五九	金	九九〇、六七一
金	八五、一八八〇	金	四二八、一七七
金	二、二八三、一七四	金	三四〇、六五〇
金	七八、二三四	金	一、七九一
金	八九六、七八九	金	二四七、六八五
金	二六八、九五三	金	一二、四一八
金	六、八六四	金	四一、九〇三
金	四、八五八	金	三〇、二一五
金	三二、六五〇、〇一一	金	三七〇、九八四
合計	三二、六五〇、〇一一	合計	三二、六五〇、〇一一

保險契約其他の雑収入	六、五三九、四六八	社業費	一、九九一、七四八
諸利	六、一八四	代理店手数料	一、四八六、〇九九
財産賣却益	一、八五八、七七三	紹介手数料	二、三二、二三七
財産評価益	四〇〇	醫師報酬	一八九、三四五
特別積立金繰入	三、一〇、〇〇〇	雑支	八四、〇六五
合計	三六、七八四、六三七	雑損	二〇、九七二
		雑損	九〇〇
		雑損	一、四三八、一六三
		雑損	三、七〇〇
		雑損	四三、八
		雑損	二九、四〇三、〇一一
		雑損	二七、五六一、二六四
		雑損	八二、二四八
		雑損	九九〇、六七一
		雑損	四二八、一七七
		雑損	三四〇、六五〇
		合計	三六、四一三、六五三

差引利益金 参拾七萬九百八拾四圓八拾七錢也

○利益金處分

利益金 参拾七萬九百八拾四圓八拾七錢也
之を處分するに左の如し

使用人退職手當資金 五千圓也

保險契約者利益配當準備金 参拾萬三千七百九拾五圓六拾錢也

株主配當金 六萬圓也

次年度繰越金 貳千壹百八拾九圓貳拾七錢也

○其他の重要事項

取入保險料一〇〇圓に對する事業費 三十圓四十五錢

年末契約一、〇〇〇圓(對)事業費 十四圓一錢

年末契約一、〇〇〇圓(對)取入保險料 四十六圓一錢

年末契約一、〇〇〇圓(對)責任準備金 百九十三圓九十二錢

平均保險金額 一千一百三十五圓

契約最高保險金額 十萬圓

死亡表の名稱 英十七會社、日本三會社表、フアル表

死亡保險 實際死亡 一、二二四人 一、四〇三、六〇〇圓 實際死亡數の豫定死亡數一〇〇〇圓に對する比

支社、支部數(年末) 一九 代理店數(年末) 二、四八九

○重役

社長 望月軍四郎 常務 原田駒之助 取締役 増田義一

同 前島彌 同 鈴木寅彦 同 吉田秀人

監査役 森盛一郎 同 高梨博司 常任監査役 佐伯叔作

日本徴兵保険株式會社

(第二十回決算 自昭和五年一月一日 至同年十二月卅一日)

○事業成績

年 始 現 在 契 約	新 他 の 契 約 加	保 險 金 額 支 拂 の 事 由 發 生 し た る 契 約 其 他 の 事 由 に 因 り て 消 滅 し た る 契 約	保 險 金 額 の 減 少	年 末 現 在 契 約 加	件 數		金 額	
					徴 兵	生 存	保 險	勝 額
二四七、三四五件	三四、八七八	一六、四三九	一、三五二	二四五、七一九	二四七、三四五	一三四、二六九	六八一〇	
減一、六二六	三四、八七八	一六、四三九	一、三五二	二四五、七一九	二四七、三四五	一三四、二六九	六八一〇	
	一、三五二	一、三五二	一、三五二	二四五、七一九	二四七、三四五	一三四、二六九	六八一〇	
	五、五九二	五、五九二	五、五九二	二四五、七一九	二四七、三四五	一三四、二六九	六八一〇	
	(五三五)	(五三五)	(五三五)	二四五、七一九	二四七、三四五	一三四、二六九	六八一〇	
	二四五、七一九	二四五、七一九	二四五、七一九	二四五、七一九	二四七、三四五	一三四、二六九	六八一〇	
	一、六二六	一、六二六	一、六二六	二四五、七一九	二四七、三四五	一三四、二六九	六八一〇	

○貸借對照表

資 産		負 債	
未 拂 込 株 金	六二五、〇〇〇圓	株 法 定 準 備 金	二、五〇〇、〇〇〇圓
現 便 振 替 貯 金	一、三一〇	責 任 準 備 金	三九五、〇〇〇
郵 行 預 金	四、三一三、五九五	特 別 責 任 準 備 金	二九、〇三五、四一七
銀 行 預 金	一三、九〇五、四七九	保 險 契 約 利 益 配 當 未 済 金	四八、八七七
貸 付 金			一〇、七一二
合 計	一八、八五二、七二四	合 計	二、五〇〇、〇〇〇圓

○損益計算書

資 産		負 債	
有 價 證 券	一〇、八五二、七二四	支 拂 保 險 契 約 利 益 配 當 金	九一四、二四八
不 動 産	四、〇七七、一〇五	特 別 保 險 契 約 利 益 配 當 金	七一五、〇〇〇
什 物	四三、六二五	使 用 人 保 護 基 金	一九三、三四九
未 收 保 費	五七三、二六三	社 員 身 元 保 險 金	一六三、四九〇
代 理 店 賃 料	二四〇、九七五	假 設 保 險 契 約 利 益 配 當 預 計 金	七三、五二四
假 設 保 險 契 約 利 益 配 當 金	五〇、二八三	保 險 契 約 利 益 配 當 預 計 金	三五五、六五八
建 築 費 勘 定 金	五五九、一一〇	支 拂 未 済 株 式 配 當 金	二二、五〇〇
合 計	三五、二七三、五一二	支 拂 未 済 利 息 金	二二、一二六
		代 理 店 利 益 金	八八、三七〇
		利 益 金	七三五、一九一
		合 計	三五、二七三、五一二

前 年 度 繰 越 金		前 年 度 繰 越 金	
責 任 準 備 金	二八、〇〇五、七九四圓	保 險 契 約 利 益 配 當 金	三三〇、八二二圓
特 別 責 任 準 備 金	二六、八一五、五七八	保 險 契 約 利 益 配 當 金	五二八、〇五三
保 險 契 約 利 益 配 當 金	三三、一三六	保 險 契 約 利 益 配 當 金	五三〇、七七二
未 済 保 費	二九四、三八四	保 險 契 約 利 益 配 當 金	二八三、六七一
支 拂 保 險 契 約 利 益 配 當 金	八四二、二六一	保 險 契 約 利 益 配 當 金	八五、六一〇
利 益 金	二〇、四三二	保 險 契 約 利 益 配 當 金	一、五四六、四八八
保 險 契 約 利 益 配 當 金	五、三四六、六四〇	保 險 契 約 利 益 配 當 金	七六七、五一二
合 計	一〇、八五二、七二四	保 險 契 約 利 益 配 當 金	二五〇、四六二

保險契約に因る雑収入	二、〇二一、七四六	紹介手数料	五二八、五一四
諸利息	一〇、四八〇	財産評價損	一、二一八、九五八
有價証券償還益	四	財産売却損	一一〇、九五三
手取	四七、九八七	雑支利息	三一、八七六
雑収入		雑支損	一、二四二
合計	三五、四二二、八九七	次年度繰越	三〇、〇〇九、二五五
差引利益金	七十三萬五千一百九十一圓九十七錢	賣任準備金	二九、〇三五、四一七
合計		特別責任準備金	四八、八七七
		保險利益配當金	一〇、七一二
		未拂備金	九一四、二四八
		合計	三四、六八七、七〇五

○利益金處分

利益金 七十一萬四千七百五十九圓十四錢
 前年度繰越金 二萬四百三十二圓八十三錢
 合計 七十三萬五千一百九十一圓九十七錢
 之を處分すること左の如し

法定準備金 四萬圓
 特別準備金 七萬五千圓
 使用人保護基金 一萬五千圓

○其他の重要事項

保險契約配當金 三十萬圓
 株主配當金 二十八萬一千二百五十圓
 次年度繰越金 二萬三千九百四十一圓九十七錢

收入保険料一〇〇圓に對する事業費 二十八圓九十二錢
 年末契約一、〇〇〇圓(對)事業費 十一圓四十七錢
 年末契約一、〇〇〇圓(對)收入保険料 三十九圓六十六錢
 年末契約一、〇〇〇圓(對)責任準備金 二百一十五圓三十九錢
 平均保險金額 五百四十八圓
 契約最高保險金額 二萬圓
 死亡表の名稱 フォール氏表、英二十會社表
 (死亡率の記載なし)

○重役

支部數(年末) 九
 代理店數(年末) 三、〇九七

社長 室田義文 專務 足立莊
 取締役 前山久吉 同 青木正徳
 監査役 武智直道 同 鈴木威 同 和田秀治
 同 益田信世

日華生命保險株式會社

(第十七回決算 自昭和五年一月一日 至同十二月三十一日)

○事業成績

年 始 現 在 契 約	件 數	金 額	年 末 現 在 契 約	件 數	金 額	純 增 加 契 約	件 數	金 額
一九六、六七件	一、九四、七二〇圓	三、八三三件	二、四三、五八二件	三、三〇、九三〇圓	三、三〇、九三〇圓	一九六、六七件	一、九四、七二〇圓	三、三〇、九三〇圓
一七、六八二	二、七〇、三三〇	一	一七、六八二	二、七〇、三三〇	二、七〇、三三〇	一七、六八二	二、七〇、三三〇	二、七〇、三三〇
一〇、三三二	八、五〇八、一八七	七、八六七	一〇、三三二	五、一四五、九八九	一八、三三八	一〇、三三二	八、五〇八、一八七	一三、六五四、七六〇
三、六五五	二、九三、八六〇	一、七〇〇	三、六五五	七〇、三七八	五、三七五	三、六五五	二、九三、八六〇	三、六二四、二三八
四、六三三	四、六九七、三〇四	一七、六三七	四、六三三	二二、〇六二、二六七	六三、二六〇	四、六三三	四、六九七、三〇四	五、七五九、五七一
(一、一九四)	一、〇九、〇五五	(三三八)	(一、一九四)	一七、五〇九	(一、五三三)	(一、一九四)	(一、一九四)	一、二八一、五三四
一七、四三三	一、八七三、五五九	三、三六〇	一七、四三三	二、〇四九、七七八	二、〇、八三三	一七、四三三	一、八七三、五五九	三、〇、八三三
減三、〇三三	減二、九八、四三三	減一、四七一	減三、〇三三	減七、七九〇、一六五	減三、六九五	減三、〇三三	減二、九八、四三三	減三、〇、七八、六〇七

○貸借對照表

資 産		負 債	
未拂込株	一、八一二、五〇〇圓	株	二、五〇〇、〇〇〇
郵便替貯	八三七	法定準備	三八二、七〇〇
銀行預	九、八二九、五一六	責任準備	四五、三六七、四八五
金		保險契約利益配當準備	三九二、六八四

○損益計算書

金 錢 債 權		特 別 責 任 準 備 金 及 特 別 保 險 準 備 金	
貸付	一、四〇〇、〇〇〇	特別責任準備金	二二二、二三七
不動產	一二、二二七、五八五	從業者退職基金	三、二五六、〇三五
什物	一九、二八八、七四一	社員身元保證金	三七、〇〇〇
未收保險	四、三六一、三二三	未拂株主配當金	一一二、〇九五
代理店	一七六、八〇一	代理店受	一七三
假拂	九九〇、八一	元八千代生命拂戻保險料	四六、一三九
元八千代生命包括移轉に	九一四、六五八	假する假支出	一四七、二二九
元八千代生命未回収金	二二六、〇五四	家屋借入	七六、九三二
預託	三〇〇、〇〇〇	元八千代生命未回収金	二二、七六五
合 計	五二、五五三、四七九	合 計	五二、五五三、四七九

前年度より繰越金		保 險 契 約 利 益 配 當 金	
利 益	五二、五〇六、三五五圓	保 險 契 約 利 益 配 當 金	三、四二六、八九八圓
特 別 責 任 準 備 金	四八、二三八、二七一	保 險 契 約 利 益 配 當 金	三、八七〇、八三七
特 別 責 任 準 備 金	二〇六、五八五	保 險 契 約 利 益 配 當 金	三、五〇四、八
保 險 契 約 利 益 配 當 金	三六九、二七〇	保 險 契 約 利 益 配 當 金	二、三〇、八二三
合 計		保 險 契 約 利 益 配 當 金	五、四二九

支拂備金	三、六八四、八五〇	社費金	九七、七五二
保料	八、六八一、九七〇	代理店手数料	一、九四〇、四〇一
雜收	二七、九八四	紹介手数料	三一四、七四七
諸利	二、四三五、一四四	醫師報酬	四二五、二九〇
財產賣却	二六、六八三	財產賣却	一一二、八六一
財產償還	二、五三三	財產引繼	八一五、五一二
財產益	三八七、八九一	元八千代生命引繼	二、五三三、四一〇
合計	六四、〇六八、五六三	評價却	七〇〇、〇〇〇
差引利益金	貳萬貳千七百六十五圓九錢	財產償却	五六、四三三
○利益金處分		雜年度未收保料	九三、四四八
利・益金	貳萬二千七百六十五圓九錢	前年度未收保料	一四〇、一八〇
之を處分する、と左の如し		次年度へ繰越金	四九、二二五、四四三
法定準備金	三、千、千	特別責任準備金	四五、三六七、四八五
特別危険準備金	五、千、千	責任準備金	二〇九、二四三
次年度へ繰越金	壹萬四千七百六十五圓九錢	支拂備金	三、二五六、〇三五
		合計	六四、〇四五、七九七

○其他の重要事項

収入保険料一〇〇圓に對する事業費 三十二圓十七錢
 年末契約一、〇〇〇圓(對)事業費 十三圓七十七錢
 年末契約一、〇〇〇圓(對)收入保険料 四十二圓八十錢
 年末契約一、〇〇〇圓(對)責任準備金 二百三十七圓八十三錢
 平均保險金額 九百六十二圓
 契約最高保險金額 十萬圓
 死亡表の名稱 日本三會社表、英國十七會社表、局第二表
 死亡保險 實際死亡一、八七三人 一、八五八、一二七圓 實際死亡數の豫定死亡數一〇〇〇に對する比
 豫定死亡 二、一〇八 二、一〇八、九六四
 生存保險 實際死亡 一九八人 一一七、一四四圓 實際死亡數の豫定死亡數一〇〇〇に對する比
 豫定死亡 二三一 一五三、四九八
 支店、支店數(年末) 二〇
 代理店數(年末) 四、二七一

○重役

取締役社長	川崎甲子男	專務	河合良成
取締役	村田省藏	同	郷芳男
同	藤山愛一郎	同	川崎大次郎
同	菅田英久	同	窪田四郎
監査役		同	赤星四郎
		同	紀浦次郎

合	計	一九、一五二、二八三	合	計	八、八〇七、一三三
雜	保險契約に關する雜收入	九九二	退	職扶助	一六、三六三
雜	有價證券償還益	二一、四七五	稅	財產賣却	二二、一〇八
雜	有價證券償還益	六七	財	財產賣却	三三、五九四
			財	財產賣却	六八、〇一六
			雜	有價證券償還益	七〇五、九二五
			次	年度繰越	八、五四五
			實	任準備	一五、四三五、七〇六
			社	員退職當準備	一四、七四九、九六三
			職	員退職扶助資金	一五六、一五五
			支	拂備	二六、三九七
			支	拂備	五〇三、一八八
差引剩餘金	三十四萬五千六百四十圓四錢		合	計	八、八〇七、一三三

○剩餘金處分

剩餘金 三十四萬五千六百四十圓四錢也
 之を處分すること左の如し

法定積立金 一七、二五八圓
 役員賞與金 一〇、〇〇〇
 基金償却積立金 三一、七九〇
 基金利息 二一、〇〇〇

特別積立金 二六、五一一
 基金配當金 七、〇〇〇
 職員退職扶助資金 五〇〇
 社員配當準備金 二三一、一〇〇

○其他の重要事項

收入保険料一〇〇圓に對する事業費 十九圓七十八錢
 年末契約一、〇〇〇圓(對)事業費 九圓四十八錢
 年末契約一、〇〇〇圓(對)收入保険料 四十七圓八十八錢
 年末契約一、〇〇〇圓(對)責任準備金 百六十四圓七十七錢
 平均保險金額 一千五百十一圓
 契約最高保險金額 五萬圓
 死亡表の名稱 日本三會社表、英十七會社表
 死亡保險 實際死亡 五五二人 九三四、〇〇〇圓 實際死亡數の豫定死亡數一〇〇〇圓に對する比 人員 九四、四
 支店及出張所數(年末) 二二 代理店數(年末) なし

○重役

社長 八木逸郎 取締役 金杉英五郎 同 北島多一
 同 中山壽彦 同 岡田久男
 監査役 笹川三男三 同 林 嘩

合計	一、二〇、七九九	合計	一、一六、〇一四
		雑損	四、一五〇
		次年度繰越金	八、九一四、六六八
		責任準備金	八、七五八、〇四〇
		支拂準備金	一七三、六二〇
		死亡超過率準備金	一九、三〇〇
		未拂社員配當金利息	四五〇

差引剩餘金 四千七百八十五圓也

○剩餘金處分

剩餘金 四千七百八十五圓三十七錢也
之分配分るるに左の如し

法定準備金 三百圓也
次年度繰越金 四千四百八十五圓三十七錢也

○其他の重要事項

収入保険料一〇〇圓に對する事業費 四十一圓九十七錢
年末契約一、〇〇〇圓(對)事業費 十六圓七十四錢
年末契約一、〇〇〇圓(對)収入保険料 三十九圓七十八錢

年末契約一、〇〇〇圓(對)責任準備金 百七十三圓五十三錢
平均保險金額 九百九十圓
契約最高保險金額 二萬圓
死亡表の名稱 英國十七會社表
死亡保險 實際死亡數 四四五人 三五八、〇〇〇圓
確定死亡數 五四四 五三五、三〇七
實際死亡數の確定死亡數一〇〇に對する比 人員 八一、七
金額 六六、九
支部、出張所數(年末) 一九
代理店數(年末) 一、六〇二

○重役

取締役社長	太田清藏
專務取締役	武末祐三郎
取締役	高山長幸
同	白石元治郎
同	西原連三
同	杉崎靜夫

有價證券償還及賣却益
手 數 入 料
四、二二〇
一九六
四八、七四五

合 計	三五、二五三、七〇三	合 計	三五、二五三、七〇三
差引利益金	卅八萬四千二百四十六圓〇七錢也	合 計	三四、八六九、四五七
利益金	卅八萬四千三百四十六圓〇七錢	介紹料	五七、〇九〇
之を處分するに左の如し		醫師報酬	六五、九四一
法定準備金	一萬九千三百圓也	有價證券評價損	一、二七一、八〇〇
役員賞與金	五千圓也	雜 損	三、五五六
社員慰勞扶助資金	三千五百圓也	財產賣却損	一八六、六〇五
株主配當金	一萬五千圓也	次年度繰越金	二八、五〇九、八二五
保險契約者配當金	三十萬六千圓也	責任準備金	二七、五〇一、二二四
株主再配當金	一萬五千圓也	支拂備金	七二二、二二六
		保險契約者配當準備金	二八六、三七四
		未經過利息	一二、一二八

○利益金處分

利益金 卅八萬四千三百四十六圓〇七錢
之を處分するに左の如し
法定準備金 一萬九千三百圓也
役員賞與金 五千圓也
社員慰勞扶助資金 三千五百圓也
株主配當金 一萬五千圓也
保險契約者配當金 三十萬六千圓也
株主再配當金 一萬五千圓也

○其他の重要事項

社員特別賞與金 一萬七千圓也
株主再配當準備金 二千圓也
後期繰越金 一千四百四十六圓〇七錢也

收入保険料一〇〇圓に對する事業費 二十三圓五十九錢
 年末契約一、〇〇〇圓(對)事業費 十二圓〇九錢
 年末契約一、〇〇〇圓(對)收入保険料 五十一圓二十七錢
 年末契約一、〇〇〇圓(對)責任準備金 二百十七圓五十二錢
 平均保險金額 一千四百四十八圓
 契約最高保險金額 五 萬 圓
 死亡表の名稱 森村氏表、佛國FR表
 死亡保險 實際死亡數 一、五二五人 一、六六四、四〇八圓 實際死亡數の豫定死亡數一〇〇に對する比
 繰定死亡數 一、七七一 一、九六七、〇八六 一一
 支店、支店部數(年末) 一、四八九
 代理店數(年末)

○重 役

社長 木村 雄次 常 務 大原 萬壽雄 取締役 佐々木 清麿
 同 永田 甚之助 同 益澤 敬三 同 野口 彌三
 監査役 鎌田 勝太郎 同 竹山 純平

合	計	一八、六三三、四八五	合	計	一八、五四九、四七一
財 産 賣 却 益	二、一三五	財 産 評 價 損 益	一四、一四六	招 介 手 數 料	二八三、三六七
有 價 證 券 價 還 益	三、九六一	身 元 保 證 金 利 息	二七、七九〇	年 功 加 俸 積 立 金 利 息	二五、七一九
雜 益	二	雜 益	三、八二二	次 年 度 繰 越 損	二、一五四
		支 任 準 備 金	一五、三八九、三九三	支 拂 備 金	一五、〇七二、二八一
		保 險 契 約 利 餘 金 配 當 金	二六一、一九〇	保 險 契 約 利 餘 金 配 當 金	五五、九二二

差引剩餘金 八萬四千拾三圓四十九錢也

○剩餘金處分

剩餘金 八萬四千十三圓四十九錢也
 之を處分すること左の如し
 法定準備金 金四千五百圓也
 基金利息 六千四百五十圓也
 次年度繰越金 金七萬三千六十三圓四十九錢也

○其他の重要事項

収入保険料一〇〇圓に對する事業費
 年末契約一、〇〇〇圓(對)事業費 三十九圓二十四錢
 年末契約一、〇〇〇圓(對)收入保険料 十五圓九十九錢
 年末契約一、〇〇〇圓(對)責任準備金 四十圓七十錢
 平均保險金額 二百七十圓八十七錢
 契約最高保險金額 八百四十圓
 死亡表の名稱 英國十七會社、内閣統計局第二表 五萬圓
 死亡保險 實際死亡 八七三人 八五一、九八四圓 實際死亡數の積 人員 一〇三、四圓
 豫定死亡 八四四 七二五、六九六 定死亡數一〇〇〇 金額 一一九、〇圓
 支部、出張所數(年末) 五八
 代理店數(年末) 一、八二四

○重役

社長 松方五郎 專務 加藤辰彌 取締役 仲宗根玄愷
 同 多田勇津 監査役 前田青彦 同 矢口長右衛門
 同 松井文太郎

合	計	二〇、四九〇、八三五	合	計	二〇、四一七、六三六
差引利益金	七萬三千一百九十九圓三十二錢二厘也		重役退職慰勞金	一五、〇〇〇	
○利益金處分			新築落成費	一〇、〇〇〇	
利益金	七萬三千一百九十九圓三十二錢二厘也		財產賣却損	二七五、八五三	
内前年度事業繰越金	一萬一千七百七十七圓八十錢二厘也		財產評價損	六二二、九六九	
之を處分すること左の如し			建物、什器、家具價却	五、五四四	
法定準備金	三千七百圓也		本店敷地費價却	二四、〇〇〇	
特別積立金	三千七百圓也		本店建築諸掛費價却	二五、〇〇〇	
保險契約利益配當準備金	六萬二千圓也		本年事業繰越金	一六、三三八、八〇九	
			責任準備金	一五、九六三、六六二	
			戰爭危險準備金	三、七八六	
			保險契約利益配當金	一八一、八一三	
			支拂備金	一六九、五四六	

次回事業年度繰越金

○其他の重要事項

收入保険料一〇〇圓に對する事業費 二十九圓三錢
 年末契約一、〇〇〇圓對)事業費 十五圓三十七錢
 年末契約一、〇〇〇員(對)收入保険料 五十二圓九十七錢
 年末契約一、〇〇〇圓(對)責任準備金 二百五十三圓九十二錢
 平均保險金額 九百二十圓
 契約最高保險金額 五萬圓
 死亡表の名稱 亞米利加經驗表、統計局第二表
 死亡保險 實際死亡 八二〇人 八七四、一四五圓 實際死亡の豫定死亡一〇〇〇に對する比 人員 一〇八、二
 支社、支部、出張所數 (年末) 七五八 七二一、三九九 金額 一二一、二
 代理店數 (年末) 一、四九六

○重役

社長 大谷嘉兵衛 專務 關本英作 取締役 吉田榮右
 取締役 市川誠次 同 井上辰九郎
 監査役 相澤喜兵衛 同 矢島榮助 同 渡邊義郎

東華生命保險株式會社 (第十六回決算 自昭和四年四月一日 至同五年三月卅一日)

○事業成績

純年保其保新月 增末險他金始 加現金額支他始 在在のの契 契契の増契 約約少約約約	件		死		金		保		險	
	減	加	減	加	減	加	減	加	減	加
約	一〇、四四四	二、一五九	一、三五六	一、三五七	一〇、二一〇、六七一	一、六八五、二〇〇	六四、三〇〇	一八八、一三二	三、四八三、七二二	六二、一二五
約	三、三六〇	(八七)	二三八	八二	一〇、二一〇、六七一	一、六八五、二〇〇	一八八、一三二	三、四八三、七二二	六二、一二五	八、二二六、一九二
約	二、一五九	一〇、四四四	二、一五九	一〇、四四四	一、九八四、四七九	一、九八四、四七九	一、九八四、四七九	一、九八四、四七九	一、九八四、四七九	一、九八四、四七九

○貸借對照表

資		負債	
未拂込株	現便郵銀	株任準備	支存分
金	金金金	金	金金金
四〇〇、〇〇〇圓	二九〇、〇一二	一、〇〇〇、〇〇〇圓	一、〇〇〇、〇〇〇圓
三、三七四	八六三、七二七	二、一三六、五二二	一、四六、五八四
二九〇、〇一二	二七八、一八六	七三、九七四	四、〇一三
二七八、一八六		三、六六一	

○損益計算書

有価証券		未仕		代假		假數		損假	
債券	器料	貨	金	金	金	金	金	金	金
一、二〇三、三一七	七、三七二	二九、三四〇	二九、〇五四	一〇一、二四三	四七、七八二	一、四一五	三三、七六三	二八九、〇四五	三、三八六、六三五
三、三八六、六三五									

身元		假未	
元	元	元	元
一八、三七九	三、五〇一		
三、五〇一			

前年度繰越		支		出	
金	金	金	金	金	金
二、五四七、三〇四圓	二、三二八、二三八	二、八八九、四二三圓	一、七四、九三二	二、八八九、四二三圓	一、七四、九三二
一、五八、五五六	六〇、五〇八	九二、五八二	八二、三五〇	一、七四、九三二	八二、三五〇
三六七、九六九	一二二、七二〇	一、〇〇〇	一、〇〇〇	一、〇〇〇	一、〇〇〇
二、二〇〇	五、一〇〇	二、一六、六五六	二、一六、六五六	二、一六、六五六	二、一六、六五六
二、二〇〇	二、二〇〇	六、四八八	六、四八八	六、四八八	六、四八八
二、二〇〇	二、二〇〇	二、二四、六六三	二、二四、六六三	二、二四、六六三	二、二四、六六三

合	計	三、〇四五、三二五
社	代理店手数料	二〇七、七三七
醫	師報	一一、六二三
財	産評價	五、三〇三
社	債償還	二五、九七四
未	收保険料	一、六八八
雑	年度繰越	三五、一九四
次	任準備金	二、三五七、〇八〇
責	存分準備金	二、一三六、五二二
支	存分準備金	一四六、五八四
支	拂備金	七三、九七四
合	計	三、三三四、三七一

差引損失金 貳拾八萬九千四十五圓五十四錢七厘也

○其他の重要事項

収入保険料一〇〇圓に對する事業費 六十一圓〇五錢
 年末契約一、〇〇〇圓(對)事業費 二十七圓三十一錢
 年末契約、〇〇〇圓(對)收入保険料 四十四圓七十三錢
 年末契約一、〇〇〇圓(對)責任準備金 二百五十九圓七十二錢
 平均 保險金額 七百八十七圓
 契約最高 保險金額 壹萬圓

死亡表の名稱 英國十七會社表

死亡保險	實際死亡 一三四人	一〇〇、五八二圓	實際死亡の豫定死亡に對する比	人員 一〇二、〇
支店、支部、出張所數 (年末)	豫定死亡 一三一	一〇五、〇三七		金額 九五、七
代理店數 (年末)				一、二九〇

○重役

專務	清水景吉	取締役	相澤正悦	同	永田 護
同	田 篤				
監査役	澤山昇吉	同	國分三亥		

貸付金利息	三、八二九、一二〇
有價証券利息及配當	二、一六八、五〇三
不動產收益	三七〇、四八〇
雜利	一二、一五五
有價証券償還	一四、二八八
有價証券賣却	一〇一、六八二
雜收	三四、四七五
合計	一四一、〇八三、五五四

差引剩餘金 五百四萬八千八百八十四圓六十八錢也

○剩餘金處分

剩餘金 五百四萬八千八百八十四圓六十八錢也
 役員賞與金 二十五萬圓也
 職員慰勞扶助資金 二十五萬圓也
 別途準備金 十萬圓也
 社員配當準備金 四百四十四萬八千八百八十四圓六十八錢也

醫師報酬	三六三、四〇〇
有價証券賣却損	三八一、八九二
財產評價損	二、六七五、〇一七
身元保證金利息	二五、二五八
職員慰勞扶助資金	二三七、一五三
常務取締役退職慰勞金	一〇〇、〇〇〇
雜損	一四四
次年度繰越金	一一二、四〇四、四八〇
責任準備金	九八、七三四、一六三
社員配當準備金	一二、二四八、一五六
支拂備金	六一一、一五六
職員慰勞扶助資金	八一、〇〇四
合計	一三六、〇三四、六六九

○其他の重要事項

收入保険料一〇〇圓に對する事業費 十六圓四十一錢
 年末契約一、〇〇〇圓(對)事業費 五圓九十二錢
 年末契約一、〇〇〇圓(對)收入保険料 三十六圓〇九錢
 年末契約一、〇〇〇圓(對)責任準備金 百十八圓二十一錢
 平均保險金額 二千二百十七圓
 契約最高保險金額 十五萬圓
 死亡表の名稱 英十七會社表
 死亡保險 實際死亡 二、九二〇人 七、四四四、三三四圓 實際死亡数の豫定死亡數一〇〇〇に對する比
 支店數(年末) 八、八六〇、八一三 人員 八四、四
 代理店數(年末) 一、〇三二 金額 八四、〇

○重役

社長 門野幾之進 常務 堀井卯之助
 取締役 木村清四郎 同 小山 祐三
 同 中上川三郎治 同
 監査役 松原重榮 同 麻生義一郎
 同 土井正司

合計	九、一七〇、八六六	合計	九、一六八、四九三
差引剩餘金	貳千參百七拾參圓拾八錢也	財產賣却損	二、八二〇
○剩餘金處分		財產評價損	二〇五、九六一
剩餘金	貳千參百七拾參圓拾八錢也	有價證券償還損	一五
之を處分するに左の如し		雜年度繰越損	四八、〇二七
法定準備金	貳千參百七拾參圓拾八錢也	責任準備金	七、五三六、四七〇
○其他の重要事項		生存分配準備金	七、二六四、四一四
収入保険料一〇〇圓に對する事業費	三十六圓七十六錢	支拂備金	七、二九二
年末契約一、〇〇〇圓(對)事業費	十七圓六十一錢	合計	九、一六八、四九三
年末契約一、〇〇〇圓(對)収入保険料	四十七圓九十一錢		
年末契約一、〇〇〇圓(對)責任準備金	二百三十二圓五十二錢		

平均保險金額 九百圓
 契約最高保險金額 二萬圓
 死亡表の名稱 日本三會社表
 實際死亡數 三四七人 三二四、四〇一圓
 死亡保險 豫定死亡數 四二二 三八九、七五〇
 支社、支部、出張所數(年末) 一六
 代理店數(年末) 三〇〇

實際死亡數の豫定死亡數一〇〇に對する比

人員 八二、一
 金額 八三、二

○重役

社長	前田利定	常務	田邊德五郎
取締役	栗津清亮	同	林愛作
監查役	星野錫	同	中深豊七
		同	宇山繁
		同	井出治

保險契約による雑収入
 諸利
 財産賣却
 財産評価
 有價証券償還
 雑益

四、二七一、二六二
 八〇一、三二二
 五、九七七
 四、四九〇
 二、六〇〇
 六、七八一

合計 一八、三七二、二九一

財産賣却損
 財産評価損
 雑損
 未收保険料
 次年度繰越
 責任準備金
 特別積立金
 利付有限拂込終身保險
 保險契約利益配當
 準備金
 支拂準備金
 財産減價償却準備金

七五、〇四三
 六九一、七九一
 六二、〇六七
 三八、三八六
 一四、五五五、七七一
 一三、六九七、七五八
 一三、四六九
 九九、八三七
 六八九、九三一
 五四、七七五

合計 一八、二七四、二五六

差引利益金 九萬八千三十四圓三十五錢也

○利益金處分

利益金 九萬八千三十四圓三十五錢也
 之を處分すること左の如し
 法定準備金
 株主配當金 (年五分)
 保險契約者利益分配金
 別途準備金

四千九百一圓七十二錢也
 二萬五千圓也
 三萬四千六十六圓卅二錢也
 三萬四千六十六圓卅一錢也

○其他の重要事項

收入保険料に對する事業費
 年末契約一千圓(對)事業費 三十六圓〇六錢
 年末契約一千圓(對)收入保険料 十六圓三十五錢
 年末契約一千圓(對)責任準備金 四十五圓三十八錢
 平均保險金額 九百六十二圓
 契約最高保險金額 五萬圓
 死亡表の名稱 英國十七會社、日本三會社表
 英國十七會社表に依るもの
 死亡保險 兼定死亡 五八人 五二、二三一圓
 實際死亡 五三 五三、二九九
 日本三會社表に依るもの
 死亡保險 兼定死亡 八四四人 八四二、三九九
 實際死亡 七二 七一四、〇九二

比率 人員 〇、九一五
 金額 一、〇二〇
 比率 人員 〇、八六二
 金額 〇、八四八
 一四 二、四六〇

○重役

社長 今井 五介 專務 片倉 修一
 取締役 武井覺太郎 片倉 武雄 片倉 直人 小口 修一
 監査役 土橋 源藏 宇治 光治 尾澤 彌太郎 平川 房吉

郵便振替貯金利息	三五八	雑	七、五九八
貸付金利息	二六二、三六七	財産減價準備金	一〇〇、〇〇〇
有價証券利息及配當金	五七〇、八五三	次年度繰越金	一三、九〇〇、〇〇一
不動産利息	二八、一七一	責任準備金	一二、四〇〇、二七九
其他の利息	二一、九九二	生存分配準備金	九八一、九七七
手料	二五	保險契約利益配當金	二四二、九四五
雑費	五四二	準備金	二七四、七九七
有價証券償還益	六一二	支拂備金	
有價証券評價益	五九、五八七		
有價証券賣却益	一二、四〇四		
合計	一八、〇一一、三六七	合計	一七、九九八、五〇六

差引利益金 壹萬二千八百六十一圓三十錢

○利益金處分案

利益金 壹萬二千八百六十一圓三十錢
之を處分すること左の如し

一金 壹萬二千八百六十一圓三十錢

次年度繰越

○其他の重要事項

收入保険料一〇〇圓に對する事業費
年末契約一、〇〇〇圓(對)事業費

三十一圓〇二錢
十四圓廿錢

年末契約一、〇〇〇圓(對)收入保険料 四十五圓七十九錢
 年末契約一、〇〇〇圓(對)責任準備金 二百六圓三十九錢
 平均保險金額 一千〇八十八圓
 契約最高保險金額 五萬圓
 死亡表の名稱 亞米利加實驗表
 死亡保險 七二十四人 七九三、六〇七圓
 實際死亡 六〇五 六七六、七八八
 豫定死亡 六〇五 六七六、七八八
 實際死亡數の豫定死亡數一〇〇に對する比 一三
 人員 一一九、〇
 金額 一一七、〇

○重

役

社長	板谷宮吉	常務	土屋啓造
取締役	板谷順助	同	中村房次郎
同	猪俣安造	同	新谷喜太郎
監査役	井手亮藏	同	松本富藏

太陽生命保險株式會社

(第三十八回決算 自昭和五年一月一日 至同十二月三十一日)

○事業成績

年 始 現 在 契 約	年 始 現 在 契 約	年 始 現 在 契 約	年 始 現 在 契 約	年 始 現 在 契 約	年 始 現 在 契 約	年 始 現 在 契 約	年 始 現 在 契 約	年 始 現 在 契 約	年 始 現 在 契 約	件 數		金 額	
										保 險	保 險	保 險	保 險
新 他 の 契 約 加 約	保 險 金 額 支 拂 の 事 由 發 生 し た る 契 約	其 他 の 契 約 増 加	保 險 金 額 支 拂 の 事 由 發 生 し た る 契 約	其 他 の 契 約 増 加	保 險 金 額 支 拂 の 事 由 發 生 し た る 契 約	其 他 の 契 約 増 加	保 險 金 額 支 拂 の 事 由 發 生 し た る 契 約	其 他 の 契 約 増 加	保 險 金 額 支 拂 の 事 由 發 生 し た る 契 約	其 他 の 契 約 増 加	保 險 金 額 支 拂 の 事 由 發 生 し た る 契 約	其 他 の 契 約 増 加	保 險 金 額 支 拂 の 事 由 發 生 し た る 契 約
一〇四、九七八件	一〇〇、九九九	九〇一	一、八五九	一〇〇、一九九	(二九五)	一〇四、一〇〇	(減) 八七八	八八、五一三、六二一圓	一二、八六九、三〇〇	八〇三、二六六	一、一五五、五八〇	一、五四七、三五七	三二二、四五五
八八、五一三、六二一圓	一二、八六九、三〇〇	八〇三、二六六	一、一五五、五八〇	一、五四七、三五七	三二二、四五五	八九、一六〇、七九五	(増) 六四七、一七四						

○貸借對照表

資 産		負 債	
未 拂 込 株 金	六七五、〇〇〇圓	株 金	一、〇〇〇、〇〇〇圓
現 便 振 替 貯 金	六、二七二	法 定 準 備 金	二五〇、〇〇〇
郵 便 振 替 貯 金	五三、一二三	責 任 準 備 金	二〇、四六五、七三九
銀 行 預 貯 金	七、〇二二、四五九	保 險 契 約 利 益 配 當 準 備 金	五四六、八〇五
貸 金 債 付	三〇〇、〇〇〇	支 拂 備 金	三八六、九三一
	五、五一四、八三五	十 五 銀 行 預 金 補 償 準 備 金	六〇、〇〇〇
合 計	一、〇〇〇、〇〇〇圓	合 計	一、〇〇〇、〇〇〇圓

○損益計算書

有 信 託 有 價 證 券		代 理 店 積 立 金	
有 信 託 有 價 證 券	七、五七〇、六四一	代 理 店 積 立 金	二一五、〇〇〇
不 動 産	五七七、九七五	假 員 受 取 保 證 金	二、五六六
什 器 器 具	一、一八四、三九三	社 員 身 元 保 證 金	一四、七二四
未 收 保 險 料	七〇、三二三	次 年 度 分 既 收 利 息	九二、〇〇六
代 理 店 貸 料	四五〇、四一〇	利 益	六〇、五五一
假 拂 金	一〇六、七九四		四六九、九〇三
借 家 敷	二五、九二〇		
身 元 保 險 金 代 用 有 價 證 券	二、六六〇		
合 計	三、四一九	合 計	二二五、五四、二二八

前 年 度 繰 越 金		保 險 契 約 利 益 配 當 金	
前 年 度 繰 越 金	二〇、三一四、三七三圓	保 險 契 約 利 益 配 當 金	一、〇四六、六八〇圓
利 益 準 備 金	一、一九六	保 險 契 約 利 益 配 當 金	五〇一、二〇二
責 任 準 備 金	一九、一三六、五九二	保 險 契 約 利 益 配 當 金	一、二七〇
保 險 契 約 利 益 配 當 金	八〇一、〇九三	保 險 契 約 利 益 配 當 金	五〇五、六七八
支 拂 備 金	三〇七、四九〇	保 險 契 約 利 益 配 當 金	二七五、四三八
十 五 銀 行 預 金 補 償 金	六八、〇〇〇	保 險 契 約 利 益 配 當 金	四七、四四二
保 險 契 約 利 益 配 當 金	四、二五〇、六四七	保 險 契 約 利 益 配 當 金	一、二三五、四九一
保 險 契 約 利 益 配 當 金	八三二	保 險 契 約 利 益 配 當 金	七〇〇、二六四
保 險 契 約 利 益 配 當 金		保 險 契 約 利 益 配 當 金	一六三、三七七
保 險 契 約 利 益 配 當 金		保 險 契 約 利 益 配 當 金	三四八、五五九
合 計	二二五、五四、二二八	合 計	二二五、五四、二二八

諸利 有價證券償還金 財產評價益 別段積立金より繰入 雜益	一、二七五、一九七 一〇〇 二七、四五九 一〇〇、〇〇〇 一、三九五	支拂利息 財產評價損 雜年度繰越損 責任準備金 保險契約利益配當金 準備金 支拂備金 十五銀行預金補償金	二、三、二九〇 五、八六一 四一五、三〇九 六、二五〇 二一、四五九、四七六 二〇、四六五、七三九 五四六、八〇五 三八六、九三一 六〇、〇〇〇
合計	二五、九七〇、〇〇五	合計	二五、五〇〇、一〇一

差引利益金 四拾六萬九千九百三圓廿八錢

○利益金處分

利益金 四拾六萬九千九百三圓二十八錢也
之を處分するに左の如し

- 一金 參拾六萬圓
- 一金 四萬四千圓
- 一金 六萬五千圓
- 一金 九百三圓二十八錢

保險契約利益配當準備金
別段積立金
株主配當金
次年度繰越

○其他の重要事項

收入保険料一〇〇圓に對する事業費 二十九圓〇六錢
 年末現在一、〇〇〇圓(對)事業費 十三圓八十五錢
 年末現在一、〇〇〇圓(對)收入保険料 四十七圓六十八錢
 年末現在一、〇〇〇圓(對)責任準備金 二百二十九圓五十三錢
 平均保險金額 八百五十六圓
 契約最高保險金額 五萬圓
 死亡表の名稱 英國十七會社表、内閣統計局男女合併表
 實際死亡 一、二〇四人 九二六、四〇〇圓 實際死亡數の豫定死亡數一〇〇〇に對する比
 豫定死亡 一、四二〇 一、一三九、四九五 人員 八四、七八
 金額 八一、三〇

○重役

社長	西脇濟三郎	專務	清水文之輔
取締役	西脇健治	同上	洲戶吉漸
監査役	伴野乙彌	同上	島貫介

第一徵兵保險株式會社

(第三十二回決算 自昭和四年五月一日 至昭和五年四月卅日)

○事業成績

年始現在契約 新契約の増加 其他の増加 保險金額支拂の事 由發生したる契約 其他の事由に因り て消滅したる契約 保險金額の減少 年末現在契約 純増加契約	徵兵保險		生存保險		合計	
	件數	金額	件數	金額	件數	金額
五三、五九二件	三、五六、二四、四〇〇圓	三〇、五三二件	三、八八三、六〇〇圓	五七、一五二件	三、七九、九八、〇〇〇圓	
三〇、二九四	四、九〇六、六〇〇	二、四九九	一、八五七、一〇〇	六九、七五二	四、七六三、七〇〇	
二六、七四六	一、五、九七、七〇〇	二、七四四	一、九六一、二〇〇	二九、四九〇	一、七、九四八、九〇〇	
四、五三二	七、七五、七〇〇	五	九〇〇	四、五四七	七、七六、六〇〇	
六、七六六	三、七、四八、八〇〇	八、五三四	六、九七、七〇〇	七、三四〇	四、四八、五二〇	
一	三、三、一〇〇	一	四〇、一〇〇	一	三、三、三〇〇	
五、六、三三	二、七九、〇〇九、〇〇〇	一、一八六	二〇、六三三、二〇〇	五、三、三〇七	三〇〇、一七二、二〇〇	
三、七三三	三、三、四、六〇〇	減三、三六六	減三、三〇〇、四〇〇	一九、三五六	二〇、一、七四、二〇〇	

○貸借對照表

表		負債	
現便振替貯	郵行預貯	株法定積立	別途危險準備
二、二、二二〇圓	三、四、一一三	三〇〇、〇〇〇圓	三〇〇、〇〇〇圓
二〇、四五八、四七五	二、〇、五〇、〇〇〇	七、一、八八一、五七一	

貸付		負債	
有價證券	信託有價證券	徵兵、生存支拂準備金	保險契約利益配當準備金
八、三七七、七五二	三、九三二、七三四	一、四七七、六八八	二一七、五三一
九、五五六、〇四〇	一〇、二六一、〇四九	一九四、七二九	五八九、三一四
九〇七、二四五	一、三、五、七八九	一八二、一五五	七、七八八
二、一、二、六八一	九、〇七、二四五	三九、六五八	一〇、九八九
一九一、七三九	八、七〇		
一三七、一一六			
七五、六五七、八一三		七五、六五七、八一三	

○損益計算書

收入		支出	
前年度繰越金	利途危險積立金	徵兵、生存保險金	徵兵、生存支拂準備金
六九、四一五、四八六圓	一、七五、一二四	七、一八、八〇〇圓	一、五三五、二四六
六、六、七、九三、六九〇	一、六一九、七〇三	一、三三、八六九	三、二、九、九五五
一、八〇、三〇七	一、〇、五〇八、九五九	二、六、七、九三四	二、三、一、八五二
四、四、二四、七九七	四、四、二四、七九七	一、二、七、三、一二五	四、二、五、六、七五
		六、一、八〇、五一一	

財産賣却及償還益		二八、四七四																
合計	八五、〇九六、九六二																	
<table border="1"> <tr> <td>財産賣却損</td> <td>一四、二三五</td> </tr> <tr> <td>財産評價損</td> <td>六、〇〇〇、九二八</td> </tr> <tr> <td>次年度繰越金</td> <td>七三、九六三、〇九一</td> </tr> <tr> <td>別途危険準備金</td> <td>三八六、三〇〇</td> </tr> <tr> <td>徴兵生存責任準備金</td> <td>七一、八八一、五七〇</td> </tr> <tr> <td>徴兵生存支拂備金</td> <td>一、四七七、六八八</td> </tr> <tr> <td>標準契約利益配當金</td> <td>二一七、五三一</td> </tr> <tr> <td>合計</td> <td>八五、〇八五、九七六</td> </tr> </table>		財産賣却損	一四、二三五	財産評價損	六、〇〇〇、九二八	次年度繰越金	七三、九六三、〇九一	別途危険準備金	三八六、三〇〇	徴兵生存責任準備金	七一、八八一、五七〇	徴兵生存支拂備金	一、四七七、六八八	標準契約利益配當金	二一七、五三一	合計	八五、〇八五、九七六	
財産賣却損	一四、二三五																	
財産評價損	六、〇〇〇、九二八																	
次年度繰越金	七三、九六三、〇九一																	
別途危険準備金	三八六、三〇〇																	
徴兵生存責任準備金	七一、八八一、五七〇																	
徴兵生存支拂備金	一、四七七、六八八																	
標準契約利益配當金	二一七、五三一																	
合計	八五、〇八五、九七六																	

差引利益金 壹萬九百八十六圓二十五錢也

○利益金處分

利益金 一萬九百八十六圓二十五錢也
之を處分するに左の如し

次年度繰越金 一萬九百八十六圓二十五錢也

○其他の重要事項

収入保険料一〇〇圓に對する事業費 二十二圓〇五錢
 年末契約一、〇〇〇圓(對)事業費 七圓七十一錢
 年末契約一、〇〇〇圓(對)収入保険料 三十五圓
 年末契約一、〇〇〇圓(對)責任準備金 二百三十九圓四十六錢

平均保險金額 五百〇五圓
 契約最高保險金額 徵兵 二萬圓 生存 一萬圓
 死亡表の名稱 フアール氏表
 實際死亡數 六一四九人 四、〇三七、三〇〇圓
 確定死亡數 一二、四三三 八、〇七一、九四一
 實際死亡數の確定死亡數一〇〇に對する比 四七
 人員 四九、四五
 金額 五〇、〇一

○重役

取締役社長	太田 清藏	同	山口 榮吉	同	青木 岩治
取締役	太田 新吉	同	太田 辨次郎		
同	四原 連三	同	太田 圭助		
監査役	武末 祐三郎	同			

大同生命保險株式會社 (第二十八回決算 自昭和四年七月一日 至同五年六月三十日)

○事業成績

年 始 現 在 契 約	新 契 約 加	其 他 の 契 約 増	保 險 支 拂 の 事 由 發 生 し た る 契 約	其 他 の 事 由 に 因 り て 消 滅 し た る 契 約	保 險 金 額 の 減 少	年 末 現 在 契 約	純 増 加 契 約	死 亡 保 險	
								件 數	金 額
二二二、二三四	一八、八四一	一、八一〇	五、四一三	一三、八六二	(六五一)	二二四、六一〇	一、三七六	二四四、三六七	六二、五五〇
二八、二六一	二、九二三	四、〇九一	二〇、六四六	九七八	九七五	二四九、九三五	五、五六七	三六七、六二五	一〇〇

○貸借對照表

資 産		負 債	
現 便 振 替 貯 金	二四九圓	株 法 定 準 備 金	三〇〇、〇〇〇圓
郵 行 預 貯 金	一、二五八八	實 任 準 備 金	三〇〇、〇〇〇
銀 行 預 貯 金	四、六〇八、八〇六	保 險 契 約 利 益 配 當 準 備 金	五〇、六三二、九〇九
貸 付 信 託 金	三〇〇、〇〇〇	保 險 契 約 特 別 配 當 金	六、四四〇、八三一
合 計	一四、七六三、五四九	合 計	七二、二一一

○損益計算書

有 信 託 有 價 證 券		支 拂 用 人 養 老 積 立 金	
有 信 託 有 價 證 券	二六、三四八、一五二	支 拂 用 人 養 老 積 立 金	二四二、二九三
不 動 產	四、九一四、九〇二	代 理 店 借 貸 金	二六、九四五
什 物	六、八九六、一三八	社 員 身 元 保 險 金	一六二、九七六
未 收 保 險 料	一九七、三一六	假 設 受 益 金	八六、〇七七
代 理 店 貨 料	六二二、七六六	假 設 受 益 金	八九三、四七二
假 設 保 險 料	三三一、四七五	合 計	五九、一六二、四二一
假 設 保 險 料	八三、〇一八		
建 築 勘 定 金	九、七三六		
合 計	五九、一六二、四二一		

前 年 度 より 繰 越 金		入		出	
利 任 準 備 金	五、〇一五、二四二圓	保 險 契 約 特 別 配 當 金	四、〇七〇、六五〇圓	保 險 契 約 特 別 配 當 金	二、五五一、一〇〇
責 任 準 備 金	一、一六三、三二九	保 險 契 約 利 益 配 當 金	一、五一九、五五〇	保 險 契 約 特 別 配 當 金	一、〇八四、九四三
保 險 契 約 利 益 配 當 金	四七、〇九九、五四二	保 險 契 約 特 別 配 當 金	二四九、七四六	保 險 契 約 特 別 配 當 金	二四九、七四六
保 險 契 約 特 別 配 當 金	六、六五七、六四一	保 險 契 約 特 別 配 當 金	三、八〇八	保 險 契 約 特 別 配 當 金	三、八〇八
支 拂 勘 定 金	七六、〇二〇	保 險 契 約 特 別 配 當 金	六、七一四	保 險 契 約 特 別 配 當 金	六、七一四
支 拂 勘 定 金	二六五、七〇八	保 險 契 約 特 別 配 當 金	一、一三、八八四	保 險 契 約 特 別 配 當 金	一、一三、八八四
別 段 積 立 料	一、八〇〇、〇〇〇	保 險 契 約 特 別 配 當 金	一、九〇六、六八七	保 險 契 約 特 別 配 當 金	一、九〇六、六八七
保 險 契 約 特 別 配 當 金	九、四一四、〇二五	保 險 契 約 特 別 配 當 金	八六八、五六〇	保 險 契 約 特 別 配 當 金	八六八、五六〇
保 險 契 約 特 別 配 當 金	五八六	保 險 契 約 特 別 配 當 金		保 險 契 約 特 別 配 當 金	
合 計	五九、一六二、四二一	合 計	五九、一六二、四二一	合 計	五九、一六二、四二一

第一生命保險相互會社

(第二拾八回決算 自昭和四年九月一日 至同五年八月三十一日)

○事業成績

年 始 現 在 契 約	新 他 の 契 約 加	其 他 保 險 金 額 支 拂 の 事 由 發 生 し た る 契 約	保 險 金 額 支 拂 の 事 由 に 因 り て 消 滅 し た る 契 約	其 他 の 事 由 に 因 り て 消 滅 し た る 契 約	保 險 金 額 支 拂 の 事 由 に 因 り て 消 滅 し た る 契 約	年 末 現 在 契 約	純 増 加 契 約	死 亡 保 險	
								件 數	金 額
二六九、九一九	六三、九八二	一、五七五	二、六〇四	一六、七二九	(一、〇二八)	三一六、一四三	四六、二二四	二六九、九一九	六五八、八一六、八六四
六三、九八二	一、五七五	二、六〇四	一六、七二九	(一、〇二八)	三一六、一四三	四六、二二四		六三、九八二	一六六、四〇四、一〇〇
一、五七五	二、六〇四	一六、七二九	(一、〇二八)	三一六、一四三	四六、二二四			一、五七五	五、七五〇、三四二
二、六〇四	一六、七二九	(一、〇二八)	三一六、一四三	四六、二二四				二、六〇四	五、六七〇、二六九
一六、七二九	(一、〇二八)	三一六、一四三	四六、二二四					一六、七二九	四、六〇四、二八四
(一、〇二八)	三一六、一四三	四六、二二四						(一、〇二八)	三、五五八、八五一
三一六、一四三	四六、二二四							三一六、一四三	七、七七、一三七、九〇一
四六、二二四								四六、二二四	一、一八、三二一、〇三六

○貸借對照表

資 産		負 債	
現 便 振 替 貯 金	二六、八八五圓	基 本 積 立 金	二〇〇、〇〇〇圓
郵 行 預 貯 金	一七三、〇六四	法 定 準 備 金	三〇〇、〇〇〇圓
銀 行 預 貯 金	五、五六六、八八六	責 任 準 備 金	八七、五一三、二二一
金 庫 貯 蓄 金	八五〇、〇〇〇	社 員 配 當 準 備 金	一、二、二九四、五一五
貸 付 信 託 金	一六、二三三、〇七一	支 拂 備 金	五〇九、五四一
合 計	一〇五、〇〇八、六四七	合 計	一〇五、〇〇八、六四七

○損益計算書

有 限 公 司		特 別 積 立 金	
有 限 公 司 債 券	七六、八四八、九七九	特 別 積 立 金	一、〇〇〇、〇〇〇
信 託 有 價 證 券	一〇五、七四五	假 設 積 立 金	六八二、七四一
不 動 產 及 數 產	四、三七六、二九七	使 用 人 救 護 金	四〇一、三一七
假 設 積 立 金	一〇、五七〇	蒼 梧 會 社 補 助 基 金	一〇〇、〇〇〇
建 築 費 出 勤 金	六九七、二二二	未 經 過 利 息	二一〇、七六三
合 計	一〇五、〇〇八、六四七	合 計	一、七二九、三九九

前 年 度 繰 越 金		支 出	
前 年 度 繰 越 金	八七、八八四、一六三圓	保 險 契 約 返 戻 金	五、六〇六、八五三圓
資 任 準 備 金	七二、六五五、八三四	其 他 の 返 戻 金	一、〇三四、八八一
支 社 員 配 當 準 備 金	一四、八〇一、三二〇	社 員 配 當 金	二、五〇六、七九四
保 險 契 約 による 雜 收 入	二八、四一四、九〇七	事 業 費	二〇三、一八六
諸 利 息	六、四〇九、二一五	社 費 及 報 酬	四、二八六、九五八
財 產 賣 却 益	二、三五〇、七六六	財 產 賣 却 損	二、六〇五、五一
有 價 證 券 賣 却 益	五、三八七	財 產 賣 却 損	一、四三九、一九三
財 產 評 價 益	九一五、五九二	財 產 賣 却 損	二、四二、二五三
雜 益	四八、四六七	財 產 賣 却 損	一、四三三、二三八
合 計	一〇五、〇〇八、六四七	合 計	六、七〇三、三五九

合	計	二五、八〇〇、七三五	合	計	二五、六四九、七三七
差引利益金		拾五萬九百九十七圓九十五錢也	次年度繰越金		二〇、一五〇、六八四
〇利益金處分			責任準備金		一八、六六三、八一三
利益金		拾五萬九百九十七圓九十五錢也	保險契約利益配當金		七四三、五三六
之を處分すること左の如し			準備金		七四三、三三三
法定準備金	七千六百圓		支拂備金		
特別準備金	五千圓		計		
株主普通配當金	壹萬五千圓		合		
保險契約利益配當準備金	拾壹萬八千三百九十七圓九十五錢		計		
株主特別配當金	五千圓		合		

〇利益金處分

利益金 拾五萬九百九十七圓九十五錢也
之を處分すること左の如し

法定準備金 七千六百圓
特別準備金 五千圓
株主普通配當金 壹萬五千圓
保險契約利益配當準備金 拾壹萬八千三百九十七圓九十五錢
株主特別配當金 五千圓

〇其他の重要事項

收入保険料一〇〇圓に對する事業費 四十四圓七十九錢
年末契約一、〇〇〇圓(對)事業費 十九圓四十五錢

年末契約一、〇〇〇圓(對)收入保険料 四十三圓四十二錢
年末契約一、〇〇〇圓(對)責任準備金 百七十七圓四十九錢
平均保險金額 一千〇十二圓
契約最高保險金額 五萬圓

死亡表の名稱 亞米利加實業表

死亡保險 實際死亡 九三五人 九〇〇、一七八圓
確定死亡 一、〇九三人 一、〇七八、五九九圓
實際死亡數の豫定死亡數一〇〇〇に對する比

人員 八五、五
金額 八三、五

支店支部數(年末) 一四
代理店數(年末) 三、三七九

〇重役

取締役會長	江口 定條	社長	石井 徹	專務	塚本 明壽
取締役	井坂 孝		鶴見 左吉雄		中村 靜嘉
同	内野 五郎三		二荒 芳德		同 信吉
監査役	望月 軍四郎		前川 善平		

合	計	二〇、八四四、五七一	合	計	二〇、八三三、二八四
利益金	八千二百八十七圓二十二錢也		財產評價損	一、五八七、三八四	
			社員退職手当	八、七四〇	
			諸價却金及雜損	四六、一五五	
			次年度繰越金	一五、八九七、七七〇	
			責任準備金	一五、一〇一、九七八	
			保險契約利益配當金	九〇、三四五	
			準備金	七〇五、四四七	
			支拂		

○利益金處分

利益金 八千二百八十七圓二十二錢也
 之を處分すること左の如し

次年度へ繰越

八千二百八十七圓二十二錢也

○其他の重要事項

収入保険料一〇〇圓に對する事業費
 年未契約一、〇〇〇圓(對)事業費
 年未契約一、〇〇〇圓(對)收入保険料

三十七圓三十一錢
 十六圓〇七錢
 四十三圓〇七錢

（重）

役

年未契約一、〇〇〇圓(對)責任準備金 二百〇八圓五十錢
 平均保險金額 一千〇四十八圓
 契約最高保險金額 五萬圓
 死亡表の名稱 内閣統計局第二表、英十七會社表
 實際死亡數 九一六人 一、一三、六八二圓 實際死亡數の豫定死亡數一〇〇〇に對する比
 豫定死亡數 八二三 八七〇、三七八 人員 一一一、三〇
 金額 一二七、九五
 支社、支部數(年末) 一〇
 代理店數(年末) 一、九六九

取締役社長	柳原義光	専務取締役	金光庸夫
取締役	植村俊平		伊藤乙次郎
同	磯田正朝	同	後藤國彦
監査役	鈴木岩治郎	同	金子直吉
		同	高梨博司
		同	田村周藏

合	計	六、四四八、七二五	合	計	六、四四六、九八一
差引利益金	壹千七百四十四圓五十錢也		支	責任準備金	五、〇四七、七九五
			次	年度繰越金	二、〇一四、一
			雜	損	五、〇六九、九三七
			支	拂利息	九一七
			財	產整理	二、〇二五
			支	拂	六、八一九

○利益金處分

利益金 壹千七百四十四圓五十錢也
之を處分すること左の如し

金壹百圓也
金壹千六百四十四圓五十錢也

法定準備金
次年度繰越金

○其他の重要事項

收入保険料一〇〇圓に對する事業費
年末契約一、〇〇〇圓(對)事業費
年末契約一、〇〇〇圓(對)收入保険料

四十圓
十八圓五十一錢
四十六圓二十九錢

年末契約一、〇〇〇圓(對)責任準備金
平均保險金額
契約最高保險金額
死亡表の名稱
實際死亡 二八〇人
確定死亡 二八五
支店、支社、出張所數 (年末)
代理店數 (年末)

二百五十圓八十六錢
八百五十圓
壹萬圓
英國十七會社表、局第二表男子表
實際死亡の人員 九八、〇
定死亡の人員 九七、三
に對する比 一五

○重役

社長 橋本万右衛門
取締役 前田 二平
監査役 磯貝 清

専務 川村 御次郎
同 中村 文四郎
同 橋本 鐵吉

有價證券評價益返益		九八、四六七	
合計	八二、〇五九、九八一	支拂利息及雜損	六一、三九一
		有價證券償還及賣却損	一七、一〇七
		財產評價損	四一九、八八〇
		次年度繰越	六九、四七四、九〇二
		責任準備金	五五、六八六、二九七
		危險増加準備金	六六、二五五
		保險契約確定配當生存	一二、九九三、〇一四
		分配利益分配準備金	七二九、三三四
合計	八〇、四〇四、四六七	支拂備金	

差引利益金 壹百六十五萬五千五百十四圓六十五錢也

○利益金處分

利益金 壹百六十五萬五千五百十四圓六十五錢
之を處分するに左の如し

通常準備金
保險契約分配金
株主配當金

十萬六千四百圓二錢
壹百五十五萬四千四百六十三錢
四千五百圓

○其他の重要事項

收入保険料一〇〇圓に對する事業費

二十三圓五十錢

年末契約一、〇〇〇圓(對)事業費 九圓九十四錢
 年末契約一、〇〇〇圓(對)收入保険料 四十五圓二十七錢
 年末契約一、〇〇〇圓(對)責任準備金 百七十二圓六十六錢
 平均保險金額 一千三百六十七圓
 契約最高保險金額 十萬圓
 死亡表の名稱 日本三會社男子全連合表
 實際死亡數 二、四八一人 三、〇七八、三〇〇圓
 死亡保險 確定死亡數 三、〇七二 三、九五五、二八〇
 支店、出張所數(年末) 支店數 一六 出張所數 一二
 代理店數(年末) 二、四七九

○重

役

取締役社長 四條 隆英
 取締役 安田 善四郎
 監査役 小山 傳治

常務取締役 柳谷 己之吉
 同 安田 善五郎
 同 安田 善兵衛

同 佐々木 秀司
 同 田中 重藏

人員 八〇、七四
 金額 七七、八三

有價證券償還益	一七四	醫師報酬	三〇、四八二
有價證券評價益	七、一一八	財產評價	五八一、五二九
雜益	四、一四五	社員退職手当損	一、一三九
社員退職手当積立金繰入	四、〇一八	大年度繰越金	四、〇一八
特別積立金繰入	一八〇、〇〇〇	責任準備金	一一、二一〇、九九五
		保險契約者分配準備金	一一、九三五、〇〇〇
		支拂備金	二四二、七〇八
合計	一四、六三五、三四七	合計	一四、五四七、六四三

差引利益金 八萬七千七百三圓八十五錢也

○利益金處分

利益金 八萬七千七百三圓八十五錢也
 之を處分する、こ左の如し

法定準備金 四千四百圓也
 特別積立金 八千八百圓也
 保險契約者分配準備金 五萬圓也
 役員賞與金 五千圓也
 社員退職手当積立金 六千圓也
 株主配當金(年五分) 一萬二千五百圓也
 次年度へ繰越金 一千三圓八十五錢也

○其他の重要事項

收入保険料一〇〇圓に對する事業費 三十圓七十八錢
 年末契約一、〇〇〇圓(對)事業費 十三圓七十七錢
 年末契約一、〇〇〇圓(對)收入保険料 四十四圓七十四錢
 年末契約一、〇〇〇圓(對)責任準備金 二百六十九圓四十一錢
 平均保險金額 九百四十六圓
 契約最高保險金額 四萬圓

死亡表の名稱 英國十七會社表

死亡保險	實際死亡 四七六人	實際死亡の像	人員 九〇、五
	確定死亡 五二六	定死亡一〇〇〇に對する比	金額 八二、五

○重役

社長	富田 重助	專務	近藤 德治郎
取締役	伊藤次郎左衛門	同	岡谷 惣助
同	糟谷 鏡右衛門	同	神野 金之助
監査役	春日井 丈右衛門	同	伊藤 由太郎
		同	波邊 喜兵衛
		同	龍 定助
		同	鈴木 徳兵衛

合	計	一三、二五三、四五八	合	計	三、二五二、一四
保	險	契約に關する雜收入	社	代理店手数料	五〇四、四三三
保	險	契約に關する雜收入	社	紹介手数料	九五、五三五
諸	利	息	醫	師報酬	四三五、九九八
雜	收	入	財	產價還	三六、七一
財	產	評價益	財	產評價損	二〇二
合	計	二、二六八、五四六	次	年度繰越	二九八、七九九
合	計	四〇三、三四五	實	任準備金	一〇、三二七、一八二
合	計	二、六九五	生	存分配資金準備金	九、一八八、三一七
合	計	四一、二六一	特	別危險積立金	七〇五、〇八九
合	計		保	險契約者利益分配金	一二五、〇六六
合	計		支	拂備金	一六、五五九
合	計		支	拂備金	二九二、一四九

差引利益金 壹千參百四拾參圓四十錢也

○利益金處分

利益金 壹千參百四十三圓四十錢也
之を處分するに左の如し

法定準備金
次年度繰越金

壹百五拾圓也
金壹千壹百九十三圓四十錢也

○其他の重要事項

收入保険料一〇〇圓に對する事業費
 年末契約一、〇〇〇圓(對)事業費
 年末契約一、〇〇〇圓(對)收入保険料
 年末契約一、〇〇〇圓(對)責任準備金
 平均保險金額
 契約最高保險金額
 死亡表の名稱 英國十七會社表
 死亡保險 實際死亡 六八九人 五八〇、七八〇圓
 豫定死亡 六八六 六一五、五三〇

四十七圓二十七錢
 二十一圓二十二錢
 四十四圓八十八錢
 百八十一圓八十錢
 九百〇四圓
 二萬圓
 實際死亡の豫定死亡の豫に對する比
 人員 一〇〇、〇
 金額 九四、三

○重

事務 岩田三平
 取締役 伊東武治郎
 監査役 林田七郎

役

常務 大野秀和
 星島隆一郎

諸保險契約利息	一、五九二、六〇九	雜支	四、一三一
雜收入	三三五	財產賣却	四六、九六一
有價證券利息	六六五	財產評價損	一、四二七、九九〇
財產賣却益	一、六八五	次年度繰越金	二四、九五一、九四〇
財產評價益	八、五七五	責任準備金	二三、六二九、六四四
合計	三三、三五四、三二三	保險契約利益配當金	一六七、五三三
		準備金	九九九、七六一
		支拂準備金	一五五、〇〇〇
		財產減價準備金	三三、一四〇、〇〇七
		合計	三三、一四〇、〇〇七

差引利益金 貳拾壹萬四千三百十六圓三錢也

○利益金處分

利益金 貳拾壹萬四千三百十六圓三錢也
 之を處分するに左の如し
 法定準備金 壹萬三千圓也
 株主配當金 二萬五千圓也
 保險契約利益配當金 十七萬七百二十一圓七十一錢也
 次年度繰越金 五千五百九十四圓三十二錢也

○其他の重要事項

收入保險料一〇〇圓に對する事業費 二十圓五十八錢
 年末契約一、〇〇〇圓(對)事業費 十四圓〇九錢
 年末契約一、〇〇〇圓(對)收入保險料 六十八圓四十九錢
 年末契約一、〇〇〇圓(對)責任準備金 二百二十二圓六十四錢
 平均保險金額 一千〇四十三圓
 契約最高保險金額 五萬圓
 死亡表の名稱 英國十七會社表、日本三會社表、フアール表
 死亡保險 實際死亡數 八一一人 實際死亡數の豫定死亡數一〇〇圓に對する比 人員 八四、二
 豫定死亡數 九六三 實際死亡數の豫定死亡數一〇〇圓に對する比 金額 八八、九
 生存保險 實際死亡數 二二八人 實際死亡數の豫定死亡數一〇〇圓に對する比 人員 九四、六
 豫定死亡數 二四一 實際死亡數の豫定死亡數一〇〇圓に對する比 金額 九一、七
 支店、支部、出張所數(年末) 一九
 代理店數(年末) 一、九一〇

○重役

社長	松方正雄	專務	有村丈次郎
取締役	岩倉道俱		川崎武之助
	小松岩彦		黒木三次
同			松方義輔
監査役	關口高次		石井清
			奥島房次郎

合	計	二九、八〇六、五四〇	合	計	二九、五二九、八五〇
保 險 料 (生 存 兵 隊)	八、五一五、六九七	代理店手数料	三一九、〇〇三		
保 險 契 約 に 關 する 雜 收 入	四二九、八八八	紹 介 手 數 料	五五一、九〇五		
諸 利 息	五九二	財 産 評 價 損 耗	一、〇九四、七三七		
財 産 評 價 損 耗	一、二九八、二二六	返 戻 利 息	二二、九八一		
雜 收 入	一九五、五六五	支 拂 利 息	一、五三一		
	二三、八二〇	次 年 度 繰 越 金	八、四〇三		
		徵 兵 責 任 準 備 金	二五、九九四、一五六		
		生 存 責 任 準 備 金	二四、二四六、三五八		
		徵 兵 特 別 責 任 準 備 金	二五五、七〇八		
		徵 兵 支 拂 備 金	二四七		
		生 存 支 拂 備 金	一、一二二、八七九		
		社 員 配 當 準 備 金	九七、九四四		
		社 員 配 當 金	二七一、〇二〇		
		社 員 配 當 準 備 金	〇		
		合 計	二九、五二九、八五〇		

○ 剩 餘 金 處 分

剩 餘 金 二 十 七 萬 六 千 六 百 九 十 三 十 二 錢 也
 之 を 處 分 す る こ と 左 の 如 し

法 定 準 備 金 壹 萬 四 千 圓 也
 基 本 積 立 金 二 萬 三 千 六 百 七 十 圓 也
 職 員 退 職 基 金 一 萬 三 千 圓 也

○ 其 他 の 重 要 事 項

收 入 保 險 料 一 〇 〇 圓 に 對 する 事 業 費 二 十 一 圓 四 十 錢
 年 末 契 約 一、〇〇〇圓(對)事 業 費 十 一 圓 七 十 七 錢
 年 末 契 約 一、〇〇〇圓(對)收 入 保 險 料 五 十 五 圓 〇 一 錢
 年 末 契 約 一、〇〇〇圓(對)責 任 準 備 金 百 五 十 圓
 平 均 保 險 金 額 七 百 七 十 五 圓
 契 約 最 高 保 險 金 額 三 萬 圓

死 亡 表 の 名 稱 フアール氏表、内閣統計局 第 二 表 男 子 表
 實 際 死 亡 二、七五二人 二、一六八、五〇〇圓 實 際 死 亡 の 豫 定 死 亡 の 豫 定 死 亡 一〇〇圓 人 員 五 九、九一
 徵 兵 生 存 豫 定 死 亡 四、五九三 三、六七七、六六一 金 額 五 九、〇一

○ 重 役

社 長	根 津 嘉 一 郎	常 務	伊 豆 凡 夫	同	吉 田 義 輝
取 締 役	稻 畑 勝 太 郎	同	小 倉 常 吉	同	馬 越 恭 平
同	原 邦 造	同	生 駒 重 彦		
同	田 中 四 一 郎	同	增 田 義 一		
監 査 役					

雜 收 入	九、六〇六	醫 師 報 酬	三五、〇九四
合 計	三二、七二八、三六七	財 產 評 價 損 耗	一、〇〇八、五一
差引剩餘金	二十六萬七千八百二十四圓四十四錢也	退 職 役 員 贈 與 金	一五、一四九
		役 員 弔 慰 金	五、〇〇〇
		次 年 度 繰 越 金	二五、〇〇〇
		責 任 準 備 金	二四、三六二、二〇九
		保 險 契 約 剩 餘 金 配 當 率	二三、四八五、七七
		支 拂 備 金	五三六、六六四
		合 計	三三九、七七四
			三一、四六〇、五四六

○利益金處分

剩餘金 二十六萬七千八百二十四圓四十四錢也
 之を處分すること左の如し

特別積立金	七千圓也
役員賞與金	一萬圓也
基金配當金	六千圓也
社員配當金	二十四萬四千八百二十四圓四十四錢也

○其他の重要事項

收入保険料一〇〇圓に對する事業費
 年末契約一、〇〇〇圓(對)事業費 二十五圓二十九錢
 年末契約一、〇〇〇圓(對)收入保険料 十二圓三十錢
 年末契約一、〇〇〇圓(對)責任準備金 四十八圓六十三錢
 平均保險金額 二百二十八圓二十二錢
 契約最高保險金額 八百六十四圓
 五 萬 圓

死亡表の名稱 英國十七會社表

實際死亡	一、二五六人	一、〇七四、九八圓	實際死亡の豫定死亡一〇〇〇に對する比	人員 九三、九
豫定死亡	一、三三七	一、一三三、一七九		金額 九四、八

〇重 役

社長 中川久任
 取締役 泰 豊助
 監査役 上山英吉

専務 岩岡六郎
 同 渡邊修

國華徵兵保險株式會社

(第九回決算自昭和五年一月一日至同年十二月卅一日)

○事業成績

純年保其保新	年未險他金始	增現險支額の契	加在の減少	約約少約約	件		徵兵	生	金	存	保	險	額
					四八、七一一件	一五、一六一							
一、二〇、〇一七	二、〇二〇	一、二〇、〇一七	(二四九)	五三、八七三	五、一六二	四〇、一〇八、七八八圓	一四、九二二、六〇〇	一、六六九、一〇〇	一、五〇〇	一、三六二、七〇五	二〇〇、一四三	四五、一三六、一四〇	五、〇二七、三五二

○貸借對照表

資		債	
未拂込株	五〇〇、〇〇〇圓	株	一、〇〇〇、〇〇〇圓
現便振替貯	一、三三二	法定準備	八、〇五〇
銀行預貯	四四、七一三	責任準備	五、五〇七、二一三
郵便預貯	一、六八九、九四三	保險契約利益配當準備	二四、五九九
金銀錢信託	一〇〇、〇〇〇	支拂備	一八八、九七〇
合計	六、八四〇、八九八	合計	六、八四〇、八九八

○損益計算書

貸		借	
有價証券	三、八九九、三七二	代理店より	一、六二一
不動產	一、一〇六、八二五	社員身元保證	七二、三三〇
什器	一、一五〇、〇〇〇	假受	六、九三九
未收保費	一、五八六、五〇〇	利息	三一、一七三
代收店保	八六、三七七	合計	六、八四〇、八九八
代理店保	二九、二一〇		
假理店保	六、八四〇、八九八		
合計	六、八四〇、八九八		

收入		支出	
前年度繰越	四、九一〇、四二二圓	保費	一、三〇〇圓
利益	一、五九六	保費戻金	五三、八八六
責任準備	四、六八〇、九一七	解約返戻金	一五四、九二三
準備利益配當	四四、六五八	保險契約者利益配當	二〇、七〇九
支拂備	一八三、二三九	支拂利息	四、四四五
準備料	一、九二一、八二五	諸稅	一四、四〇二
保險契約に關する雜收入	六四	社業費	六三九、四五二
其他の收入	三〇九、二二〇	代理店手数料	四一六、三四七
諸利	三、一五九	紹介手数料	五六、二七三
財產賣却益	三、一五九	財產賣却損	一〇、〇九六
合計	六、八四〇、八九八	合計	六、八四〇、八九八

財産評價益	一二、七〇〇	財産評價損	四〇六、五三二
次年度繰越金		責任準備金	五、七二〇、七八二
準備金		利益配當金	五、五〇七、二一三
支拂金		備金	二四、五九九
合 計	七、一五七、七〇六	合 計	一八八、九七〇
			七、一二六、五三三

差引利益金 三萬一千一百七十三圓五十七錢也

○利益金處分

利益金 三萬一千一百七十三圓五十七錢
之を處分すること左の如し

法定準備金 二千圓
 保險契約者利益配當金 二萬一千一百九十九圓九錢
 次年度繰越金 七千九百七十四圓四十八錢

○其他の重要事項

收入保険料一〇〇圓に對する事業費 三十三圓二十七錢
 年末契約一、〇〇〇圓對事業費 十四圓五十一錢

年末契約一、〇〇〇圓(對)收入保険料 四十二圓五十七錢
 年末契約一、〇〇〇圓(對)責任準備金 百二十二圓〇一錢
 平均保險金額 八百三十七圓
 最高保險金額 二萬圓
 死亡表の名稱 ファール氏表

徵兵	實際死亡	六六三人	五九七、二七七圓	實際死亡數の豫定死亡數一〇〇〇對する比	人員 三七、四七
生存	豫定死亡	一、七六九	一、六二三、一七一		金額 三六、八〇

支 部 數 (年末) 一一
 代理店 數 (年末) 二、一六五

○重 役

社長	川崎甲子男	專務	高梨慶三郎
取締役	藤村義苗	同	菅田英久
監査役	川崎 肇	同	近藤利兵衛
			同 藤山愛一郎

保險契約利益配當金に 關する支拂備金	五九三、八六二
其の他支拂備金	六四一、六三一
別途準備金	二、八〇〇、〇〇〇
被保險者健康増進資金	二一、三七七、九二五
雜項收入	六、五二二、六二五
諸利利息	一八、四三〇
有價証券償還益	八、四〇〇
財產賣却益	〇
合計	一二九、〇五七、七九八

備考 本年利益金 七拾參萬三千七百七十三圓四十一錢六厘也
 三厘ニシテ前記利益金ニ加算スレバ本年度利益金ニシテ總金額貳百四十二萬九百三十四圓五十錢

其の他支拂備金	六四一、六三一
別途準備金	二、八〇〇、〇〇〇
被保險者健康増進資金	二一、三七七、九二五
雜項收入	六、五二二、六二五
諸利利息	一八、四三〇
有價証券償還益	八、四〇〇
財產賣却益	〇
合計	一二九、〇五七、七九八

利益金 七十三萬三千七百七十三圓四十一錢六厘
 之を處分するに左の如し

株金配當金	二十萬圓	別途準備金	二十萬圓
役員賞與金	六萬圓	退職手當基金	十萬圓
被保險者健康増進資金	十萬圓	無配當保險特別分配金	三萬九千七百六十四圓五十五錢
次年度繰越金	三萬四千八百八十六錢六厘		

○其他の重要事項

收入保險料一〇〇圓に對する事業費 二十圓二十九錢
 年末契約一、〇〇〇圓(對)事業費 八圓十三錢
 年末契約一、〇〇〇圓(對)收入保險料 四十圓〇七錢
 年末契約一、〇〇〇圓(對)責任準備金 百七十八圓〇六錢
 平均最高保險金額 千二百四十四圓
 契約最高保險金額 二十萬圓
 死亡表の名稱 英國十七會社表、JM表
 實際死亡數 四、八一一件 五、三七八、二〇五圓
 豫定死亡數 五、三三六 六、〇七八、一二九
 實際死亡數の豫定死亡數一〇〇〇に對する比 九〇、三
 金額 八八、五

○重役

- | | | | |
|------------|-------|-------|-------|
| 社長 | 朝吹常吉 | 取締役 | 矢野義方 |
| 同 長 | 名取夏司 | 同 取締役 | 鈴木太郎 |
| 同 長 | 鈴木恒三郎 | 同 監査役 | 小西喜兵衛 |
| 支店出張所數(年末) | 一、七一七 | 同 同 | 同 同 |
| 代理店數(年末) | 一、七一七 | 同 同 | 同 同 |

共保生命保險株式會社

(第三十六回決算 自昭和四年十月一日 至同五年九月三十日)

○事 事 成 績

	死 亡 保 險		生 存 保 險		合 計	
	件 數	金 額	件 數	金 額	件 數	金 額
年 始 現 在 契 約	一六、八三三件	一五四、四六三、一九圓	一八、三三二件	二四、四七、二四八圓	一八、三三二件	一七、八八九、四三三圓
新 契 約	一五、三九九	三、八三七、九四七	四、四一〇	八、〇五、三〇〇	一、九七九九	二、九四三、二四七
其 他 の 増 加	五、八	八五、一九七	三、三	四、三〇〇	九四一	一、三四一、四九七
保 險 金 額 支 拂 の 事 由 發 生 した る 契 約	四、一三三	二、四七九、七二五	八	二、三〇〇	四、一四一	二、四八二、〇二五
其 他 の 事 由 に 因 り て 消 滅 した る 契 約	一、一、三三四	一四、八四、〇九七			一、一、三三四	一、四、九三、三三五
保 險 金 額 の 減 少	(四三三)	五〇四、一八六	(二七)	三、四、五二四	(五五八)	七、八、七〇〇
年 末 現 在 契 約	一六、二二三	一五九、五七、三三五	一、九、七四三	二七、六八三、八三六	一八、八五六	一、七、〇四二、一五二
純 増 加 契 約	三〇〇	四、八九五、一四六	一、三三二	五、二五六、五七八	一、六二二	八、一五二、七三四

○貸 借 對 照 表

資 産		負 債	
未 拂 込 株 券	六〇〇、〇〇〇圓	株 主 配 當 未 拂 金	一、〇〇〇、〇〇〇圓
現 便 振 替 貯 蓄 貯	九九、二〇三圓	法 定 準 備 金	一、四六、二〇〇圓
郵 便 振 替 貯 蓄 貯	七六、二一八圓	實 任 準 備 金	三六、八四一、二六二圓
銀 行 預 貯 金	七、六五四、〇七六圓	保 險 契 約 利 益 配 當 準 備 金	二、〇八九、一九〇圓
金 庫 貯 蓄 貯	一、七〇〇、〇〇〇圓	支 拂 未 拂 金	六〇二、六〇三圓
貸 付 金	一五、〇〇五、八五二圓		
合 計	四〇、九五六、八〇一圓	合 計	四〇、九五六、八〇一圓

○損 益 計 算 書

有 信 不 信 有		借 假 代 未 什 不 信 有	
利 益	九、八九九、一四一圓	利 益	一、二四、七六〇圓
利 益	一、五三六、八三〇圓	利 益	一、一七、九八五〇圓
利 益	三、〇〇六、六〇五圓	利 益	一、〇〇六、六三三圓
利 益	三、三九七、七五八圓	利 益	
利 益	八三三、七五八圓	利 益	
利 益	一、五四七、五七五圓	利 益	
利 益	一、五六一、七五〇圓	利 益	
合 計	四〇、九五六、八〇一圓	合 計	四〇、九五六、八〇一圓

前 年 度 越 越		支 出	
利 益	三、七、三〇三、二四八圓	利 益	二、四六八、八一九圓
利 益	三、四、〇三二、九二三圓	利 益	八四、六〇〇圓
利 益	二、六九八、一三〇圓	利 益	九五六、二三九圓
利 益	四、八〇、〇二一圓	利 益	三、四、一〇三、九〇〇圓
利 益	八、三八七、二二二圓	利 益	九〇、四七六、六六八圓
利 益	一、三三七、六四三圓	利 益	一、五〇、四七六、六六八圓
利 益	一、二七五、八三〇圓	利 益	三、四、一〇三、九〇〇圓
利 益	一、二七五、八三〇圓	利 益	三、四、一〇三、九〇〇圓
利 益	四、二〇〇、〇〇〇圓	利 益	一、三、三、七三三、五〇〇圓
合 計	三、七、三〇三、二四八圓	合 計	二、四六八、八一九圓

合	計	四八、四〇四、五四三	合	計	四八、三九三、四七九
			支拂	備金	六〇二、六〇三
			保險契約利益配當金	二、〇八九、一九〇	
			責任準備金	三六、八四一、二六二	
			年度繰越金	二、一〇三、五五五	
			雜損	二、四九八	
			財產評價損	二、一〇三、五五五	

差引利益金 壹萬壹千三百二十五錢也
備考 本... 剩餘金は三十四萬八千六百四十圓四十九錢にして内三十三萬七千五百七十七圓二十四錢を年末保險契約利益配當準備金に繰入れたり

○利益金處分
剩餘金 三十四萬八千六百四十圓四十九錢
内
金三十三萬七千五百七十七圓二十四錢
差引利益金 壹萬壹千六百六十三圓二十五錢
之を處分すること左の如し

保險契約利益配當準備金に繰入れ

- 一、法定準備金 壹千圓也
- 一、次年度繰越金 壹萬六十三圓二十五錢也

○其他の重要事項
收入保險料一〇〇圓に對する事業費 二十五圓十八錢

年末契約一、〇〇〇圓(對)事業費 十一圓二十九錢
年末契約一、〇〇〇圓(對)收入保險料 四十四圓八十四錢
年末契約一、〇〇〇圓(對)責任準備金 百九十七圓
平均保險金額 九百八十五圓
契約最高保險金額 十萬圓

死亡表の名稱 英國十七會社表、内閣統計局男子表、HM表

死亡保險 實際死亡數 二、一三七人 一、七五八、六五九圓 實際死亡數の豫定死亡數一〇〇に對する比

生存保險 實際死亡數 一七六人 二五二、六三三圓 實際死亡數の豫定死亡數一〇〇に對する比

支店、支部、出張所數(年末) 二五
代理店數(年末) 一、九四四

○重役

- | | | | | | |
|-----|-------|----|-------|----|------|
| 社長 | 藤田政輔 | 專務 | 山田敬亮 | 常務 | 關田貞助 |
| 取締役 | 鈴木茂兵衛 | 同 | 日比谷祐藏 | 同 | 花田凌雲 |
| 同 | 武谷成直 | 同 | | | |
| 監査役 | 伊藤長次郎 | 同 | 若尾鴻太郎 | 同 | 岩田宙造 |

保險契約に關する雜收入	五、四五五、七五〇	代理店手数料	二〇四、五七九
諸利	六四四	醫藥費	六五七、六四〇
其他雜收入	一、七二七、七五三	雜損	四二、一六八
有價證券償還益	五四二	財產整理損	六、〇〇七
有價證券評價益	四〇五	財產評價損	三六、三四九
有價證券評價益	三五、四一〇	次年度繰越損	一、七五四、六九〇
		責任準備金	三一、三五九、六五二
		保險契約確定配當準備金	三〇、四九五、八一七
		保險契約利益配當準備金	一一、九八〇
		利付養老保險契約配當準備金	一七二、五二七
		支拂備金	四三、三三五
		支拂備金	六三五、九九〇
合計	三八、五八七、五三二	合計	三八、五一五、七七五

○利益金處分

利益金 七萬一千七百五十六圓四錢二厘也
 之を處分すること左の如し
 一金 五千圓也
 一金 五萬圓也
 法定準備金
 保險契約利益配當準備金

○其他の重要事項

一金 一萬六千七百五十六圓四錢二厘也
 次年度繰越金
 收入保險料一〇〇圓に對する事業費 三十二圓六十錢
 年末契約一、〇〇〇圓(對) 事業費 十三圓五十二錢
 年末契約一、〇〇〇圓(對) 收入保險料 四十一圓四十六錢
 年末契約一、〇〇〇圓(對) 責任準備金 二百三十一圓九十六錢
 平均保險金額 八百十九圓
 契約最高保險金額 五萬圓
 死亡表の名稱 英國十七會社表、内閣統計局表
 死亡保險 實際死亡 一、九二八人 一、四一八、六五七圓 實際死亡の豫定死亡一〇〇〇に對する比
 豫定死亡 一、八九三 一、四一五、四四〇 實際死亡の豫定死亡一〇〇〇に對する比
 生存保險 實際死亡 五二人 二二、二〇〇圓 實際死亡の豫定死亡一〇〇〇に對する比
 豫定死亡 八二 四五、九四七 實際死亡の豫定死亡一〇〇〇に對する比
 支店數 (年末) 一五
 代理店數 (年末) 三、〇八四

○重役

社長 飯田延太郎 常務 宇井孝三
 取締役 平野次郎 同上 木村淺治
 監査役 平野長辨 同上 高梨博司
 取締役支那人 大村 信善

明治生命保險株式會社

(第五十回決算 自昭和五年一月一日 至同年十二月卅一日)

○事業成績

年 始 現 在 契 約 新 契 約 其 他 の 増 加 保 險 金 額 支 拂 の 事 由 發 生 し た る 契 約 其 他 の 事 由 に 因 り て 消 滅 し た る 契 約 保 險 金 額 の 減 少 年 末 現 在 契 約 純 増 加 契 約	死 亡 保 險		生 存 保 險		合 計	
	件 數	金 額	件 數	金 額	件 數	金 額
三九、六九三件	七、七九三、五三〇圓	六、九〇三件	七、六八七、六〇〇圓	三六、五九五件	七、三五、六四〇、二六〇圓	
四七、四七九	二、七〇、〇八七、七〇〇	九六一	一、一六三、三〇〇	四八、四四〇	二、八、一九一、〇〇〇	
一、三五三	四、〇七一、四九七	四	三、七〇〇	一、三五九	四、一〇九、一九七	
六、五五五	八、四九〇、六三二	一〇	一〇四、八〇〇	六、六八五	八、五九五、四二一	
二〇、〇八六	四、〇七四、三四六	六〇七	七、五三、六〇〇	二〇、六九五	四、六八七、九四六	
(三、七七一)	四、六三三、三三二	(一三)	一四、四〇〇	(三、七八四)	四、六四六、七六二	
四〇一、八八四	七、八九、八五五、三九四	七、七三三	八、〇一四、八〇〇	四〇九、〇五六	七、九七、八七〇、一九四	
三三、一九一	七、九〇二、八六八	二七〇	三、七三、二〇〇	三三、四六一	七、二、三〇〇、〇六八	

○貸借對照表

資 産		負 債	
現 金	一六、七八七圓	法 定 準 備 金	二、〇〇〇、〇〇〇圓
郵 便 振 替 貯 金	六、六二二	責 任 準 備 金	五〇〇、〇〇〇
銀 行 預 金	一〇、三〇五、七八五		一三〇、八三七、四六七

○損益計算書

前 年 度 上 年 度 繰 越 金		前 年 度 繰 越 金	
前 年 度 繰 越 金	一、二四、三八三、九九二圓	前 年 度 繰 越 金	八、六一、五二一
責 任 準 備 金	八六〇、七〇〇	責 任 準 備 金	二、九一七、〇一八
特 別 責 任 準 備 金	一、二二、五二五、四一五	特 別 責 任 準 備 金	六、一六六
利 付 保 險 利 益 分 配 金	二、一五三、八五七	利 付 保 險 利 益 分 配 金	二、四三七、七八一
準 利 付 保 險 利 益 分 配 金	七、四三〇、〇四九	準 利 付 保 險 利 益 分 配 金	一一二、九三五
支 拂 備 金	一、四一三、九六八	支 拂 未 済 保 險 契 約 特 別 利 益 分 配 金	九、四五九

貸 金		債 金	
貸 金	五、五〇〇、〇〇〇	特 別 責 任 準 備 金	二、三六九、五六六
債 金	三、五〇八、九〇七〇	利 付 保 險 利 益 分 配 準 備 金	七、四五四、五一〇
債 金	一〇三、七一〇、四九二	支 拂 備 金	一、八九七、四九四
債 金	三、八六六、八〇三	特 別 準 備 金	一、五〇〇、〇〇〇
債 金	三三七、四〇八	使 用 人 養 老 積 金	一、三九五、八六八
債 金	五五、〇〇〇	使 用 人 預 金	一九一、九四二
債 金	一、四六三、〇五二	支 拂 未 済 保 險 契 約 特 別 利 益 分 配 金	三二
債 金		支 拂 未 済 保 險 契 約 特 別 利 益 分 配 金	三、四〇〇
債 金		代 理 店 配 金	九、二一八
債 金		假 年 度 利 餘 金	四一、七五九
債 金		本 年 度 利 餘 金	二、一四九、七六二

入		出	
前 年 度 繰 越 金	一、二四、三八三、九九二圓	前 年 度 繰 越 金	八、六一、五二一
責 任 準 備 金	八六〇、七〇〇	責 任 準 備 金	二、九一七、〇一八
特 別 責 任 準 備 金	一、二二、五二五、四一五	特 別 責 任 準 備 金	六、一六六
利 付 保 險 利 益 分 配 金	二、一五三、八五七	利 付 保 險 利 益 分 配 金	二、四三七、七八一
準 利 付 保 險 利 益 分 配 金	七、四三〇、〇四九	準 利 付 保 險 利 益 分 配 金	一一二、九三五
支 拂 備 金	一、四一三、九六八	支 拂 未 済 保 險 契 約 特 別 利 益 分 配 金	九、四五九

保險契約特別利益分配金	一二二、九三五	社費	四九九、一二九
支拂未済保險契約特別利益分配金	九、四五九	代理店手数料	六、〇一三、七四五
使用人養老積立繰入金	一三九、五八八	監理店手数料	四、六三七、四八七
雜收	三三、五六七、八一三	醫師報酬	一、〇八八、〇五一
諸利	九、〇〇五	財産評價損	二八八、二〇七
有價証券當益	八、七六〇、八一八	財産評價却	二、〇一八、五〇六
財産評價益	六五、七一八	次年度繰越金	一四二、五五九、〇三八
	六三八、四五五	責任準備金	一三〇、八三七、四六七
		特別責任準備金	二、三六九、五六六
		利付保險利益分配金	七、四五四、五一〇
		支拂準備金	一、八九七、四九四
合計	一六七、六八七、七七六	合計	一六五、五三八、〇一三

○剰餘金處分

一、本年度剰餘金 二、一四九、七六二圓七五
 之を處分するに左の如し

一、特別準備金 三〇〇、〇〇〇圓
 一、株主配當金 四八〇、〇〇〇圓
 一、役員賞與金 一〇〇、〇〇〇圓
 一、保險契約約款外特別利益分配金 一三九、三二五、〇〇圓

○其他の重要事項

一、次年度繰越金 一、一三〇、四三七、七一

收入保險料一〇〇圓に對する事業費 十七圓九十一錢
 年末契約一、〇〇〇圓(對)事業費 七圓五十三錢
 年末契約一、〇〇〇圓(對)收入保險料 四十二圓〇七錢
 年末契約一、〇〇〇圓(對)責任準備金 百六十三圓九十八錢
 平均保險金額 一千九百五十圓
 契約最高保險金額 二十萬圓
 死亡表の名稱 英國十七會社表、日本三會社表

實際死亡數 四、七五九人
 確定死亡數 五、三八一人
 實際死亡の確定死亡に對する比 八八、四
 一〇〇に對する比 七七、九

件數 七、九一五、三三六圓
 金額 一〇、一五一、五四六圓
 支店出張所數(年末) 一五
 代理店數(年末) 一、二七五

○重役

社長	武市利美	專務	藤田 讓	取締役	末延 道成
同	本山彦一	同	桐島 像一	同	海老原介太郎
同	小山 完吾	同	各務幸一郎	同	串田 萬藏
同	川原林順治郎	監査役	侯野 景藏	同	川喜田久太夫

總	益	四、九九〇
合	計	一七、六五六、九五六
有價證券賣却損	三五、八八六	
財產評價損	四一九、一八九	
保險契約者利益配當金	二八〇、六八四	
雜損	四、五二八	
次年度繰越金	一三、三一六、五六六	
責任準備金	一三、一九、九一六	
保險契約者利益配當金	一三五、八五六	
準備金	六〇、七九三	
支拂備金		
合	計	一七、〇一六、〇二六

差引本年度利益金 六拾四萬九百二十九圓五十三錢也

○利益金處分

一金六十四萬九百二十九圓九十三錢也
之を處分するに左の如し

- 一金四萬圓也
- 一金六萬四千圓也
- 一金參萬圓也
- 一金四十萬五千五百四十三圓六十二錢也
- 一金二萬圓也
- 一金八萬壹千三百八十五圓九十一錢也

- 法定積立金
- 役員賞與金
- 株主配當金
- 保險契約者利益配當準備金
- 株主特別配當金
- 後期繰越金

○其他の重要事項

收入保険料一〇〇圓に對する事業費 二十五圓十錢
 年末契約一、〇〇〇圓(對)事業費 十一圓六十錢
 年末契約一、〇〇〇圓(對)收入保険料 四十六圓二十一錢
 年末契約一、〇〇〇圓(對)責任準備金 八十八圓七十錢
 平均保險金額 千八百五十三圓
 契約最高保險金額 五萬圓

死亡表の名稱 英國十七會社表、内閣統計局表

實際死亡	五五五人	九六七、三一六圓	實際死亡數の豫定死亡數一〇〇に對する比	人員 八二、〇
豫定死亡	六七八	一、三一九、五九一		金額 七三、〇

支店出張所數(年末) 三九
 代理店數(年末) 一、二一八

○重役

- | | | |
|---------------|---------------|-------------|
| 取締役社長 國 孫 康 | 專務取締役 野 依 辰 治 | |
| 取締役 有 賀 長 文 | 同 福 井 菊 三 郎 | 同 原 邦 造 |
| 監査役 大 島 雅 太 郎 | 同 廣 島 外 藏 | 同 岡 本 德 次 郎 |

