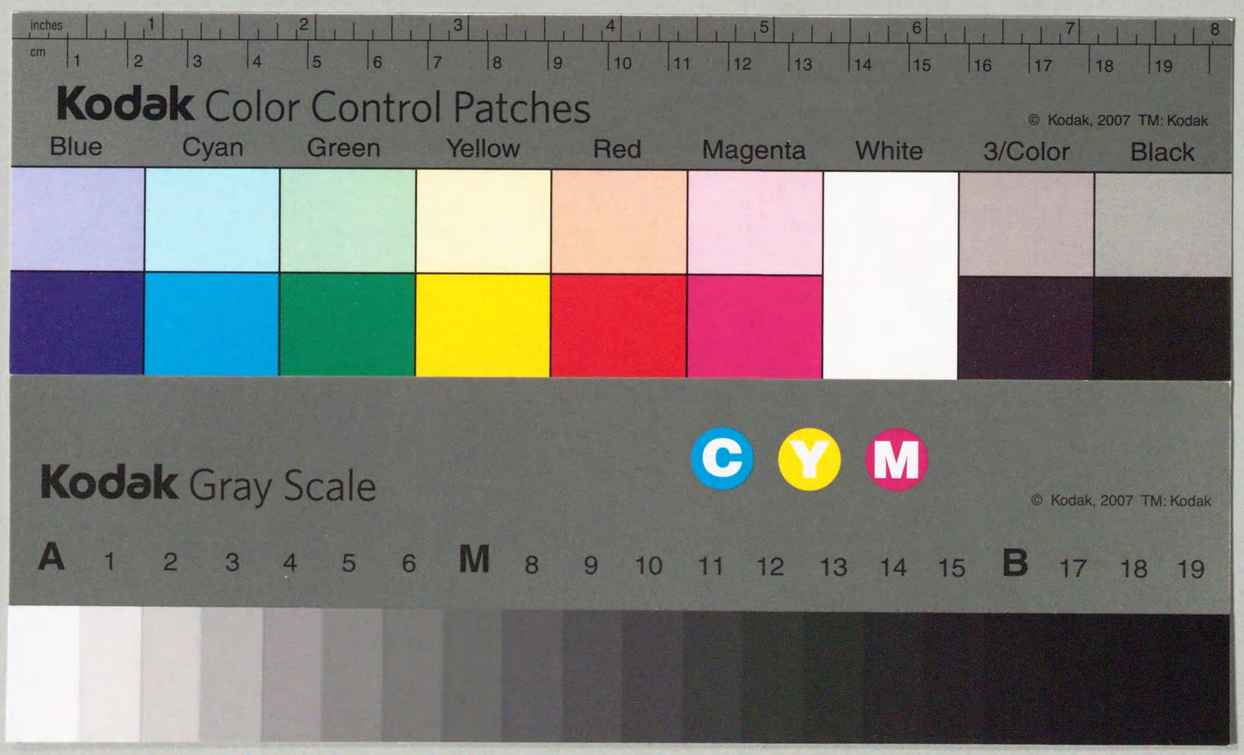
inches
cm
Kodak Color Control Patches
© Kodak, 2007 TM: Kodak
Blue
Cyan
Green
Yellow
Red
Magenta
White
3/Color
Black
Kodak Gray Scale
C
Y
M
© Kodak, 2007 TM: Kodak
A 1 2 3 4 5 6 M 8 9 10 11 12 13 14 15 B 17 18 19

39G290

65

部外秘

昭和拾壹年度年報

樺太廳鐵道事務所

貴族院 昭和 13.10.31 調査 議

宮内庁書陵部
13.10.31
和漢
調査

昭和拾壹年度

年　　報

（昭和十三年十月刊行）

樺太廳鐵道事務所

DK55
84

國會圖書館
57.1.30
國會圖書館

82W04834

凡　　例

一、本年報ハ昭和十一年度（自昭和十一年四月一日 至昭和十二年三月三十一日）ニ於ケル樺太廳鐵道事業ノ成績及之ニ關聯スル諸統計ヲ輯錄シ以テ一般參考ニ資センカ爲ニ發行スルモノナリ。

一、編述ノ順序ハ庶務、運輸、運轉、車輛、工作、保線、電氣、建設、經理事故鐵道用地、地方鐵道、雜ニ分ツ。

一、本年報記載ノ數字ハ總テ四捨五入法ニ依リ單位ハ「・」減又ハ不足ハ「△」ノ符合ヲ空欄ハ「—」ヲ以テ表セリ。

昭和十三年十月

昭和十一年度

樺太廳鐵道年報目次

概況目次

總　　說 …… 1
第一編　庶　　務 …… 3
　營業所管區域 …… 3
　業務關係 …… 3
　職　　員 …… 4
　職員養成 …… 4
　無賃乘車證 …… 4
　損害賠償概況 …… 5
　醫事衛生 …… 6
　　醫事機關 …… 6
　　職員衛生 …… 6
　　旅客衛生 …… 6
　　防疫施設 …… 6
　慰安會 …… 6
　共　　濟 …… 7
　　共濟組合員 …… 7
　　共濟組合加入竝ニ脫退人員 …… 7
　　共濟組合收支 …… 8
　　職員公務傷病 …… 9
　共濟組合購買部 …… 13
　　設　　立 …… 13
　　資　　金 …… 13

損　　益 …… 14
事業成績諸表 …… 14
第二編　運　　輸 …… 18
運輸關係新施設竝ニ改善事項 …… 18
列車運輸成績 …… 18
運輸從事員 …… 21
自動車運輸成績 …… 21
第三編　運　　轉 …… 22
機關車運轉成績 …… 22
運轉料及車輛料 …… 22
運轉用消耗品 …… 24
瓦斯倫動車運轉成績 …… 26
自動車運轉成績 …… 26
運轉從事員 …… 26
自動車從事員 …… 26
第四編　車　　輛 …… 27
車輛故障 …… 27
機關車故障 …… 27
客車故障 …… 27
貨車故障 …… 27
瓦斯倫動車故障 …… 27
第五編　工　　作 …… 28
車輛修繕 …… 28
機關車修繕 …… 28
客車修繕 …… 28
貨車修繕 …… 28
車輛改良施設 …… 29
工場機械設備 …… 29

工場建物施設 …… 29
工場取扱工事 …… 29
改良費支辨工事 …… 29
鐵道費支辨工事 …… 30
運輸費工事 …… 30
保存費工事 …… 30
建設費工事 …… 30
廳外委託工事 …… 30
工作人工竝ニ作業成績 …… 31
工場從事員 …… 32
第六編　保　　線 …… 33
保存工事 …… 33
線路 …… 33
建物 …… 33
防雪 …… 34
通信 …… 34
改良工事 …… 34
保線從事員 …… 36
第七編　電　　氣 …… 37
通信關係 …… 37
東海岸線 …… 37
豐眞線 …… 37
川上線 …… 37
西海岸線 …… 37
車電關係 …… 38
變電所關係 …… 38
電氣從事員 …… 38
第八編　建　　設 …… 39
建設工事 …… 39

土工 …… 39
橋梁 …… 39
溝渠 …… 40
隧道 …… 40
建物 …… 40
軌道 …… 41
通信設備 …… 41
用地 …… 41
車輛 …… 41
物品 …… 41
第九編 經理 …… 43
歳入歳出豫算決算 …… 43
歳入豫算決算 …… 43
經常部 …… 43
臨時部 …… 44
歳出豫算決算 …… 44
經常部 …… 44
臨時部 …… 47
補助費 …… 47
拓殖事業費 …… 48
梨本宮殿下奉迎諸費 …… 50
災害費 …… 50
第十編 事故 …… 51
貨物事故 …… 51
手小荷物事故 …… 51
線路及運轉上ノ事故 …… 51
運轉死傷 …… 51
第十一編 鐵道用地 …… 52

第十二編 地方鐵道 …… 53
營業線 …… 53
運輸成績 …… 53
旅客運輸 …… 53
貨物運輸 …… 54
第十二編 雜 …… 56
豐原氣象觀測 …… 56
氣壓 …… 58
氣溫 …… 58
水蒸氣張力 …… 58
濕度 …… 58
降水量 …… 59
雲量 …… 59
風速度 …… 59
蒸發量 …… 59
積雪 …… 60
天氣日數 …… 60
積雪季節 …… 60

統計表目次

一、庶務

第一 驛所表 …… 1
第二 職員表 …… 1
第三 職員賞罰表 …… 9
第四 共濟組合收支一覽表 …… 10

二、營業

第　五　營業粁程表 …… 12
第　六　列車走行粁表 …… 12
第　七　車輛走行粁表 …… 13
第　八　旅客運輸成績表 …… 14
第　九　貨物運輸成績表 …… 15
第　十　旅客輸送月別表 …… 16
第十一　貨物輸送月別表 …… 16
第十二　鐵道及自動車收入表 …… 18
第十三　運輸純收入表 …… 20
第十四　接續連帶線連絡旅客人員表 …… 22
第十五　接續連帶線連絡貨物瓲數表 …… 22
第十六　連帶運輸收入精算表 …… 23
第十七　各驛旅客發著通過人員表 …… 24
第十八　各驛貨物發著通過瓲數表 …… 26
第十九　主要貨物輸送粁別成績表 …… 28
第二十　各驛取扱運輸數量成績表 …… 30
第二十一　各驛發著主要貨物數量表 …… 34
第二十二　驛別運輸取扱收入成績表 …… 66
第二十三　自動車旅客運輸成績表 …… 70
第二十四　自動車各驛旅客運輸成績表 …… 70
第二十五　自動車各驛旅客發著通過人員表 …… 71

三、運　　轉

第二十六　庫別機關車運轉粁表 …… 72
第二十七　線別機關車運轉粁表 …… 78
第二十八　庫別機關車客貨車換算粁表 …… 84
第二十九　線別機關車客貨車換算粁表 …… 96
第三十　庫別機關車運轉用消耗品成績表 …… 108

第三十一　線別機關車運轉用消耗品成績表 …… 120
第三十二　庫別雪掻機關車運轉用消耗品成績表 …… 132
第三十三　線別雪掻機關車運轉用消耗品成績表 …… 138
第三十四　庫別改良工事機關車運轉用消耗品成績表 …… 144
第三十五　線別改良工事機關車運轉用消耗品成績表 …… 150
第三十六　線別建設工事機關車運轉用消耗品成績表 …… 156
第三十七　瓦斯倫動車運轉成績表 …… 158
第三十八　瓦斯倫動車油脂使用成績表 …… 160
第三十九　自動車運轉成績表 …… 162
第四十　自動車運轉維持費一覽表 …… 166
第四十一　客貨車油脂使用成績表 …… 170
第四十二　客貨車白絲屑使用成績表 …… 172
第四十三　用途別機關庫燃料油脂其他消耗品遣拂表 …… 174
第四十四　最近五年間使用石炭成績表 …… 180
第四十五　最近五年間使用汽筒油成績表 …… 180

四、車　　輛

第四十六　機關車現在表（欠表） …… 182
第四十七　客車現在表（欠表） …… 182
第四十八　貨車現在表（欠表） …… 182
第四十九　機關車使用成績表（欠表） …… 182
第五十　機關車故障件數表 …… 182
第五十一　瓦斯倫動車故障件數表 …… 182
第五十二　客車故障件數表 …… 184
第五十三　貨車故障件數表 …… 188

五、工　　作

第五十四　豊原工場作業明細表 …… 192

第五十五　豐原工場機關車修繕成績表 …… 202
第五十六　客車修繕成績表 …… 204
第五十七　貨車修繕成績表 …… 205

六、保　　線

第五十八　保存工事表 …… 206
第五十九　鐵道改良工事表 …… 212
第六十　鐵道線路用地表 …… 218

七、電　　氣

第六十一　通信線路表 …… 222
第六十二　列車電燈統計表 …… 224
第六十三　各變電所其他電力調表 …… 224
第六十四　修理件數月別總計表 …… 226
第六十五　材料及消耗品月別受入總計表 …… 228

八、經　　理

第六十六　樺太拓殖事業費事業表 …… 230
第六十七　物品購入契約表 …… 233

九、事　　故

第六十八　貨物事故件數內譯表 …… 238
第六十九　手小荷物事故件數內譯表 …… 240
第七十　運轉事故件數表 …… 242
第七十一　運轉死傷人員表 …… 242

十、地方鐵道

第七十二　粁程表 …… 244
第七十三　運輸成績一覽表 …… 244
第七十四　驛別運輸收入表(樺太鐵道株式會社) …… 245
第七十五　驛別運輸收入表(南樺鐵道株式會社) …… 246
第七十六　驛別運輸收入表(南樺太炭礦鐵道株式會社) …… 247
第七十七　月別運輸收入表(樺太鐵道株式會社) …… 248
第七十八　月別運輸收入表(南樺鐵道株式會社) …… 248
第七十九　月別運輸收入表(南樺太炭礦鐵道株式會社) …… 250
第八十　月別運輸數量表(樺太鐵道株式會社) …… 250
第八十一　月別運輸數量表(南樺鐵道株式會社) …… 252
第八十二　月別運輸數量表(南樺太炭礦鐵道株式會社) …… 252

圖表目次

運輸營業收支
鐵道運輸收入累年比較
鐵道運輸數量累年比較
月別鐵道運輸收入
月別鐵道輸送數量並ニ發送數量

概　　況

昭和十一年度年報概況

總　　說

本年度ニ於ケル當所業務ノ大要ヲ述ブレバ、年度末所管營業粁ハ鐵道線 342,9 粁、自動車線 71.5 粁ニシテ前年度ニ同ジ。

運輸成績ハ鐵道線ニ在リテハ、列車粁 1,673,879 粁、車輛粁 17,686,340 粁、旅客輸送人員 1,835,171 人、延人粁 48,682,193 人粁、貨物輸送瓲數 1,151,908 瓲、延瓲粁 51,861,683瓲粁ニシテ前年度ニ比シ、列車粁 128,596 粁（8.6%）、車輛粁 1,431,372 粁（8.8%）、旅客輸送人員 132,886 人（7.8%）、延人粁 2,442,863 人粁（5.3%）、貨物輸送瓲數 168,174 瓲（17.1%）、延瓲粁 5,726,362 瓲粁（12.4%）ノ孰レモ增加ヲ來タセリ。而シテ之ガ取扱收入ハ客車 1,087,475圓 7 錢、貨車 1,727,565 圓 17 錢、收入合計 2,815,040 圓 24 錢ニシテ前年度ニ比シ前者 76,937 圓 9 錢（7.6%）、後者 163,742 圓 91 錢（10%）、合計 240,680 圓（9.5%）ノ孰レモ增收ヲ示セリ。又自動車線ニ於テハ旅客輸送人員 23,153 人、延人粁 580,091 人粁、之ガ收入 20,200 圓 21 錢ニシテ前年度ニ比シテ旅客 8,824人（61%）、延人粁 389,831 人粁（67%）收入 13,453 圓 25 錢（199%）ノ各增加ヲ見タリ。

以上之ヲ概觀スルニ、本年度ノ運輸成績ハ前年度來ノ好轉ニ引續キ鐵道及自動車ヲ通ジ旅客貨物ノ業績更ニ一段ノ躍進ヲ遂ゲ、財政ノ膨脹、產業ノ活況、島外輸出ノ躍進、工業ノ殷盛等一般經濟界ノ好況ニ惠マレ、本島領有三十週年ヲ迎ヘシ本年度ニ及ビテ

當所肇始以來ノ好成果ヲ收メ得タルハ概略下ニ述ブルガ如キ諸事情ニ基因スベシ。

即チ旅客關係ニ在リテハ經濟界ノ好況ヲ反映シ、各線其ノ輸送密度ヲ增大セシガ就中鰊、鱒及其ノ他ノ魚業豊漁ナリシ本島西海岸沿線ニ於テ最モ著シカリキ、特記スベキハ八月中、下旬ニ亘リテ本島拓殖共進會ノ豊原町及大泊町ニ開催セラルヽヤ之ガ參觀旅客ノ輸送ニ甚シク繁忙ヲ極メタルコトナリ、本年度旅客ノ增員增收ハ大略上述ノ如キニ基因シタリト雖モ一方輸送設備ノ改善、充實ニ負フ所尠カラザルベシ、即チ從來運輸密度ノ比較的稀薄ナリシ西海岸線ニ於テ漸次旅客ノ往來頻繁ナルニ應ジ、ガソリン動車ノ運轉回數ヲ增加シ、更ニ之ガ運轉區間ノ延長ヲナシタル外、鵜巢荷客扱所ヲ驛ニ、遠節、阿幸間ニ南阿幸ヲ、阿幸、麻内間ニ南麻内ヲ、多蘭泊、大穂泊間ニ姉内ヲ、眞岡、北眞岡間ニ中眞岡ヲ北眞岡、幌泊間ニ宇遠泊ヲ、樂磨、蘭泊間ニ南蘭泊ノ各假驛ヲ設クル等專ラ旅客ノ利便ヲ圖リタリ。

又貨物關係ニ在リテハ上述經濟界ノ好調ヲ反映シ石炭輸送ノ激增、甜菜ノ新輸送、パルプ、洋紙、丸太等製紙工業ノ原料及製品ノ增加、敷香人絹工場ノ操業開始サレ冬期結氷期ニ於テ之ガ製品ヲ鐵道輸送セル等、當所輸送貨物ノ大宗タル主要各貨物ノ增加セル外島内一般消費ノ財貨ノ輸送モ亦著シク增加シ茲ニ未曾有ノ增加ヲ收メ得タルナリ。

第一編　庶　　務

營業所管區域

本年度末現在當所々管區域粁程次ノ如クニシテ、前年度ニ比シ鐵道線、自動車線共ニ增減ナシ。

鐵　道　線

東海岸線	大泊港—榮濱間	96.9粁
川上線	小沼—川上炭山間	21.9粁
豊眞線	豊原—手井間	83.8粁
西海岸線	本斗—泊居間	140.3粁
計		342.9粁

自　動　車　線

大豊線	留多加驛前—本斗	71.5粁

業　務　關　係

事務所ニハ庶務、經理、運輸、車輛、保線、建設ノ6係ヲ置ク（昭和十一年十二月官制改正ニ伴ヒ建設係廢置）其ノ他現場關係次ノ如シ。

線名＼種別	驛	荷客扱所	假停車場	荷扱所	車掌所	機關庫	保線區	電氣區	工場	倉庫	自動車所	自動車停留場
東海岸線	17	4	3	1	1	1	1	1	1	1	—	—
川上線	1	4	—	—	—	—	—	—	—	—	—	—
豊眞線	4	6	—	—	—	—	—	—	—	—	—	—
西海岸線	12	15	7	2	1	1	1	—	—	—	—	—
大豊線	—	—	—	—	—	—	—	—	—	—	1	23
計	34	29	10	3	2	2	2	1	1	1	1	23

職　　員

本年度末ニ於ケル職員總數1,658人（除無給囑託16人）ニシテ、此ノ給料月額111,156圓25錢、一人平均月額67圓04錢ナリ。之ヲ前年度ニ比較スレバ人員10人增加シ、給料月額4,480圓35錢、一人平均3圓13錢ヲ各減少セリ。

職　員　養　成

當鐵道教習所ハ昭和7年度ノ創設ニ係リ業務科、機械科（甲部、乙部）土木科ノ3,科ヲ置キ、教習期間ヲ4ケ月トシ、講師ハ長、主任等之ニ當リ、12月10日開校、以來引續キ業務ノ繁閑時期ヲ考慮シ入所セシメ、以テ職員ノ德性ヲ涵養スルト共ニ專ラ鐵道業務執行上必要缺クベカラザル學術ノ研究及技能ノ練磨ニ努メツヽアリ。

本年度末現在修了人員次ノ如シ。

科名＼年度別＼人員		修了人員 昭和八年度	昭和九年度	昭和十年度	昭和十一年度	計
業務科		27	8	20	10	65
機械科	甲	12	—	—	—	12
	乙	12	—	—	6	18
土木科		10	10	—	—	20
合計		61	18	20	16	115

無　賃　乘　車　證

本年度中ニ於ケル無賃乘車證發行總數20,389枚ニシテ、其ノ內譯ハ部內職員6,454枚、同家族12,565枚、部外1,370枚ニシテ、前年度ニ比シ部內359枚（職員111枚、家族248枚）合計450枚ヲ各減少セリ。

其ノ內譯次ノ如シ。

線別	種別	部內 二等	三等	計	部外 二等	三等	計	合計
		枚	枚	枚	枚	枚	枚	枚
東海岸線	職員	322	3,356	3,678	291	138	429	8,808
	家族	212	4,489	4,701				

線別	種別	部內 二等	三等	計	部外 二等	三等	計	合計
		枚	枚	枚	枚	枚	枚	枚
川上線	職員	8	114	122	2	—	2	189
	家族	2	63	65				
豊眞線	職員	47	609	656	6	4	10	892
	家族	13	213	226				
西海岸線	職員	152	1,054	1,206	32	27	59	3,630
	家族	46	2,319	2,365				
全線	職員	241	551	792	795	75	870	6,870
	家族	647	4,561	5,208				
合計	職員	770	5,684	6,454	1,126	244	1,370	20,389
	家族	920	11,645	12,565				
前年度比較增減	職員	244	△ 355	△ 111	△ 179	88	△ 91	△ 450
	家族	87	△ 335	△ 248				

損害賠償概況

本年度中取扱ヒタル損害賠償件數ハ貨物14件ニシテ、其ノ支拂額958圓66錢、小荷物4件ニシテ其ノ支拂額101圓72錢、其ノ他1件ニシテ其ノ支拂額118圓13錢、合計19件、1,178圓51錢ナリ。

前年度ニ比シ件數2件、金額1,007圓69錢ヲ各減少セリ。

種別		貨物 件數	支拂額	小荷物 件數	支拂額	手荷物 件數	支拂額	其ノ他 件數	支拂額	計 件數	支拂額	前年度比較增減 件數	支拂額
			円		円		円		円		円		円
不着		1	9.84	2	41.57	—	—	—	—	3	51.41	3	51.41
毀損	破損	4	68.20	2	60.15	—	—	—	—	6	128.35	—	△ 53.26
	減量	2	22.82	—	—	—	—	—	—	2	22.82	△ 2	△ 26.03
	濡損	2	635.25	—	—	—	—	—	—	2	635.25	—	616.21
	汚損	3	112.95	—	—	—	—	—	—	3	112.95	△ 1	57.40
	滅失	2	109.60	—	—	—	—	—	—	2	109.60	△ 1	△ 24.00
	其ノ他	—	—	—	—	—	—	—	—	—	—	△ 1	△ 419.28
其ノ他		—	—	—	—	—	—	1	118.13	1	118.13	—	△1,210.14
合計		14	958.66	4	101.72	—	—	1	118.13	19	1,178.51	△ 2	△1,007.69

備考　其ノ他一件ハ脫線事故ニ依リ樺鐵ノ貨車4輛破損シタル賠償ナリ。

醫　事　衛　生

醫事機關

當鐵道ノ醫事機關トシテハ樺太廳醫官ニ委囑スルノ外地方開業醫ヲ囑託トシ、職員及同家族ノ保健衛生及旅客ノ不時災厄ニ際シ其ノ診療ニ當ラシムルコトヽ爲シ居レリ。

職員衛生

職員ノ採用ニ當リテハ規定ノ身體檢査ニ合格スルコトヲ條件トシ、採用後ハ毎年1回定期ニ從業員ノ健康診斷ヲ行ヒ以テ其ノ保健ニ留意シ、罹病者ハ之ヲ徹底的ニ根治セシムルノ方法ヲ採レリ。

旅客衛生

旅客衛生ニ關シテハ驛構內販賣ニ係ル飲食物ニ對シ定期ニ衛生檢査ヲ施行シ、不良飲食物ノ販賣及食品中毒等ノ豫防ニ努メ、各調理場及器具等ノ取締竝ニ販賣從業者ノ健康ニ留意シ、其ノ他救護施設トシテハ各驛ニ救急函ヲ整備シ、不時旅客ノ傷病者等ニ對シ應急手當用トシテ使用シ居レリ。

防疫施設

防疫施設トシテハ事務所內ニ消毒器具ヲ備ヘ、傳染病發生ノ場合ハ直ニ係員ヲ派シ消毒セシメ、病菌ノ散逸ヲ防グ等防疫上遺憾ナキヲ期シ、又傳染病發生蔓延ノ兆候アル場合ハ、關係官公署ト協議ノ上豫防注射其ノ他種々必要ナル機宜ノ處置ヲ講ジ居レリ。

慰　安　會

職員及同家族ノ慰安施設トシテ大正14年以來全線ヲ豐原、眞岡ノ2慰安區ニ分チ、恒例的ニ毎年1回慰安會ヲ開催ス。

本年度開催ノ慰安會費用其ノ他次ノ如シ。

決算總額　2,597圓17錢

入場人員
- 豐原　4,548人
- 眞岡　1,984人

會期
- 眞岡　自昭和11年9月16日　至昭和11年9月18日
- 豐原　自昭和11年9月20日　至昭和11年9月23日

共　　濟

現在ノ共濟組合規程ハ大正8年7月勅令第361號ヲ以テ公布セラレ、本組合ハ同年10月ノ創設ニ係リ、鐵道部內職員ノ相互救濟ヲ目的トスルモノニシテ、各種從業員ヲ以テ組織シ、實施以來順調ナル發達ヲ遂ゲツヽアリ。

共濟組合員

本年度末ニ於ケル組合員ハ甲種組合員ノミ總數1,579人ニシテ、從事員總數1,674人ノ9割4分3厘ニ當リ、前年度ニ比シ30人ヲ增加セリ。

所屬別現在組合員次ノ如シ。

共濟會組合員表

所屬別 / 箇所別	驛員	機關庫員	保線區員	工場員	電氣區員	船員	自動車所員	車掌所員	其ノ他從事員	合計
	人	人	人	人	人	人	人	人	人	人
事務所	—	—	—	—	—	—	—	—	168	168
東海岸線	250	—	—	—	—	13	—	—	—	263
西海岸線	133	—	—	—	—	—	—	—	—	133
豐眞線	22	—	—	—	—	—	—	—	—	22
川上線	9	—	—	—	—	—	—	—	—	9
大豐線	—	—	—	—	—	—	11	—	—	11
豐原	—	187	210	129	34	—	—	42	—	602
眞岡	—	127	209	—	—	—	—	35	—	371
合計	414	314	419	129	34	13	11	77	168	1,579

備考　事務所中ニハ豐原倉庫從事員ヲ含ム。

共濟組合加入竝ニ脫退人員

本年度中ニ於ケル共濟組合加入者合計176人ニシテ、脫退者合計146人ナリ、而シテ之ヲ前年度ニ比スレバ加入者ニ於テ65人ヲ、脫退者ニ於テ40人ヲ增加セリ。

其ノ內譯次ノ如シ。

共濟組合加入竝ニ脱退人員表

所屬別＼種別	加入人員 採用	加入人員 任意加入	加入人員 合計	脱退人員 死亡	自己便宜 退官脱退	自己便宜 任意脱退	自己便宜 計	非自己便宜 傷痍	非自己便宜 疾病	非自己便宜 事務ノ都合	非自己便宜 非現業員ノ職務ニ轉ジタル者	非自己便宜 徵兵	非自己便宜 其他	非自己便宜 計	合計	加入脱退ノ差
	人	人	人	人	人	人	人	人	人	人	人	人	人	人	人	人
驛員	47	—	47	2	2	—	2	—	7	—	8	3	—	18	22	25
機關庫員	29	—	29	3	2	—	2	—	10	—	6	1	—	17	22	7
保線區員	49	—	49	—	1	—	1	1	12	—	2	—	—	15	16	33
工場員	13	—	13	—	2	—	2	—	2	—	2	—	—	4	6	7
船員	1	—	1	1	—	—	—	—	1	—	—	—	—	1	2	△ 1
其ノ他	37	—	37	2	3	—	3	—	4	—	69	—	—	73	78	△ 41
合計	176	—	176	8	10	—	10	1	36	—	87	4	—	128	146	30
前年度比較增減	65	—	65	2	△ 3	—	△ 3	—	△ 29	△ 1	76	△ 5	—	41	40	25

共濟組合收支

本年度中共濟組合收入總計 531,892 圓 01 錢（含ム前年度繰越金 452,048 圓 79 錢）ニシテ、之ニ對シ諸給與金 77,060 圓 47 錢、雜費 138 圓 42 錢、合計 77,198 圓 89 錢ヲ支出セリ。而シテ差引殘額 454,693 圓 12 錢ハ組合基金トシテ翌年度ヘ繰越セリ。

其ノ內譯次ノ如シ。

共濟組合收支表

收入 種別	收入 金額	支出 種別	支出 金額
	円		円
前年度繰越金	452,048.79	公傷給與金	7,530.60
		醫療給與金	10,316.73
政府給與金	24,596.16	死亡給與金	7,577.60
組合員掛金	36,506.39	災害給與金	61.20
		脱退給與金	31,218.29
利息收入	18,740.67	勤續給與金	18,436,05
雜收入	—	特症給與金	1,920.00
		雜費	138.42
		翌年度繰越金	454,693.12
合計	531,892.01	**合計**	531,892.01

職員公務傷病

本年度中公務上ノ傷病者ニシテ、共濟組合規則ニ依リ治療ヲ受ケタル者 63 人ニシテ前年度ト同數ナリ。

其ノ內譯次ノ如シ。

傷病人員總表

從事員別＼種別	傷病人員	傷病人員ト傷病人員計トノ百分率	現在人員	傷病人員ト現在人員トノ百分率
	人	%	人	%
運輸從事員	(2) 22	34.92	491	4.48
運轉從事員	8	12.69	314	2.54
保線從事員	14	22.22	419	3.34
電氣從事員	(1) 2	3.17	34	5.88
工場從事員	15	23.80	129	11.62
船舶從事員	—	—	13	—
自動車從事員	—	—	11	—
其ノ他從事員	2	3.17	168	1.19
合計	(3) 63	100.00	1,579	3.98
前年度	(1) 63	100.00	1,549	4.06
前年度トノ比較增減	(2) —	—	30	△ .08

備考 （ ）內ハ死亡者ヲ示ス。

作業別傷病人員表

所屬別＼從事員別・作業別	運輸從事員 入換解結作業中	運輸從事員 列車、機關車運轉中	運輸從事員 貨物積卸運搬其ノ他構內作業中	運輸從事員 客貨車、機關車、機械器具、構內掃除中	運輸從事員 雜役作業中	運輸從事員 傷病人員計	運輸從事員 現在人員	運輸從事員 現在人員ニ對スル傷病人員ノ百分率	運轉從事員 列車、機關車運轉中	運轉從事員 機關車轉向作業中	運轉從事員 客貨車機關車修繕加工中	運轉從事員 列車、機關車發著作業中	運轉從事員 雜役作業中	運轉從事員 傷病人員計	運轉從事員 現在人員	運轉從事員 現在人員ニ對スル傷病人員ノ百分率
	人	人	人	人	人	人	人	%	人	人	人	人	人	人	人	%
東海岸線	13	—	—	—	4	17	250	6.80	—	—	—	—	—	—	—	—
西海岸線	1	—	—	—	1	2	133	1.50	—	—	—	—	—	—	—	—
豐眞線	—	—	—	—	—	—	22	—	—	—	—	—	—	—	—	—
川上線	—	—	—	—	—	—	9	—	—	—	—	—	—	—	—	—
大豐線	—	—	—	—	—	—	—	—	—	—	—	—	—	—	—	—
豐原	1	2	—	—	—	3	42	7.41	2	—	3	—	—	5	187	2.67
眞岡	—	—	—	—	—	—	35	—	—	—	1	—	2	3	127	2.36
合計	15	2	—	—	5	22	491	5.25	2	—	4	—	2	8	314	2.54
前年度	18	—	4	—	4	26	465	5.59	2	1	2	1	2	8	307	2.60
前年度トノ比較增減	△ 3	2	△ 4	—	1	△ 4	26	△ .34	—	△ 1	2	△ 1	—	—	7	△ .06

所屬別 \ 作業別	保線従事員 高度及軌間整正作業中並ニ線路移設枕木交換	搬諸機械器具取扱中トロリー使用材料運	新設修理作業中線路信號機轉轍器	線路警戒又ハ巡視中	除雪作業中	雜役作業中	傷病人員計	現在人員	傷病人員ノ現在人員ニ對スル百分率	電氣従事員 通信線路改築作業中	傷病人員計	現在人員	傷病人員ノ現在人員ニ對スル百分率	工場従事員 加工作業中機械器具製作修繕客貨車、機關車	卸運搬及取扱中機械器具材料ノ積	雜役作業中	傷病人員計	現在人員	傷病人員ノ現在人員ニ對スル百分率
	人	人	人	人	人	人	人	人	%	人	人	人	%	人	人	人	人	人	%
東海岸線	—	—	—	—	—	—	—	—	—	—	—	—	—	—	—	—	—	—	—
西海岸線	—	—	—	—	—	—	—	—	—	—	—	—	—	—	—	—	—	—	—
豊眞線	—	—	—	—	—	—	—	—	—	—	—	—	—	—	—	—	—	—	—
川上線	—	—	—	—	—	—	—	—	—	—	—	—	—	—	—	—	—	—	—
大豊線	—	—	—	—	—	—	—	—	—	—	—	—	—	—	—	—	—	—	—
豊原	1	5	1	—	2	—	9	210	4.28	2	2	34	5.88	12	—	3	15	129	11.63
眞岡	3	—	—	—	1	1	5	209	2.39	—	—	—	—	—	—	—	—	—	—
合計	4	5	1	—	3	1	14	419	3.34	2	2	34	5.88	12	—	3	15	129	11.63
前年度	2	3	5	1	—	2	13	386	3.36	2	2	33	6.06	8	1	3	12	122	9.83
前年度トノ比較増減	2	2	△4	△1	3	△1	1	33	△.02	—	—	1	△.18	4	△1	—	3	7	1.80

所屬別 \ 作業別	般舶従事員 汽罐修繕作業中	雜役作業中	傷病人員計	現在人員	傷病人員ノ現在人員ニ對スル百分率	自動車徒事員 傷病人員計	現在人員	傷病人員ノ現在人員ニ對スル百分率	其他ノ従事員 監督建築工事中	改築工事通信線路中	雜役作業中	傷病人員計	現在人員	傷病人員ノ現在人員ニ對スル百分率	傷病人員	現在人員	傷病人員ノ現在人員ニ對スル百分率
	人	人	人	人	%	人	人	%	人	人	人	人	人	%	人	人	%
東海岸線	—	—	—	13	—	—	—	—	—	—	—	—	—	—	17	263	6.48
西海岸線	—	—	—	—	—	—	—	—	—	—	—	—	—	—	2	133	1.58
豊眞線	—	—	—	—	—	—	—	—	—	—	—	—	—	—	—	22	—
川上線	—	—	—	—	—	—	—	—	—	—	—	—	—	—	—	9	—
大豊線	—	—	—	—	—	—	11	—	—	—	—	—	—	—	—	11	—
豊原	—	—	—	—	—	—	—	—	—	—	2	2	168	1.19	36	770	4.67
眞岡	—	—	—	—	—	—	—	—	—	—	—	—	—	—	8	371	2.15
合計	—	—	—	13	—	—	11	—	—	—	2	2	168	1.19	63	1,579	3.98
前年度	—	1	1	14	7.14	—	12	—	—	—	1	1	210	.47	63	1,549	4.06
前年度トノ比較増減	—	△1	△1	△1	△7.14	—	△1	—	—	—	1	1	△42	△.72	—	30	.08

部位別傷病人員表

部位別 \ 作業別	運輸従事員 入換作業解結中	列車、機關車運轉中	構内作業中運搬其ノ他貨物積卸	構内掃除中車、機械器具客貨車、機關	雜役作業中	計	傷病者全數トノ百分率	運轉従事員 列車、機關車運轉中	修繕加工中機關車客貨車	發著作業中機關車列車	出庫作業中機關車	雜役作業中	計	傷病者全數トノ百分率
	人	人	人	人	人	人	%	人	人	人	人	人	人	%
頭部	—	1	—	—	—	1	1.58	—	—	—	—	—	—	—
顔面部	—	—	—	—	—	—	—	—	1	—	—	—	1	1.58
軀幹	3	1	—	—	2	6	9.52	1	—	—	—	1	2	3.17
上肢(手ヲ除ク)	—	—	—	—	—	—	—	—	—	—	—	—	—	—
右手	—	—	—	—	—	—	—	—	1	—	—	—	1	1.58
左手	1	—	—	—	2	3	4.76	—	1	—	—	—	1	1.58
下肢(足ヲ除ク)	2	—	—	—	—	2	3.17	1	1	—	—	1	3	4.76
足部	9	—	—	—	1	10	15.87	—	—	—	—	—	—	—
耳	—	—	—	—	—	—	—	—	—	—	—	—	—	—
眼	—	—	—	—	—	—	—	—	—	—	—	—	—	—
合計	15	2	—	—	5	22	34.92	2	4	—	—	2	8	12.69
前年度	17	—	5	—	4	26	41.26	1	2	2	1	2	8	12.69
前年度トノ比較増減	△2	2	△5	—	1	△4	△6.34	1	2	△2	△1	—	—	—

部位別 \ 作業別	保線従事員 線路移設、枕木交換竝ニ高度及軌間整正作業中	トロリー使用材料運搬新設修理作業中	線路警戒又ハ巡視中	線路信號機轉轍機新設修理作業中	除雪竝ニ雜役作業中	計	傷病者全數トノ百分率	電氣従事員 通信線路建設作業中	計	傷病者全數トノ百分率	工場従事員 加工作業中機械器具製作修繕客貨車、機關車	雜役作業中	計	傷病者全數トノ百分率
	人	人	人	人	人	人	%	人	人	%	人	人	人	%
頭部	1	—	—	—	1	2	3.17	1	1	1.58	—	—	—	—
顔面部	2	—	—	—	2	4	6.34	—	—	—	5	1	6	9.52
軀幹	—	2	—	—	1	3	4.76	—	—	—	2	—	2	3.17
上肢(手ヲ除ク)	—	—	—	—	—	—	—	—	—	—	—	—	—	—
右手	1	1	—	—	—	2	3.17	—	—	—	3	1	4	6.34
左手	—	—	—	1	—	1	1.58	—	—	—	—	1	1	1.58
下肢(足ヲ除ク)	—	1	—	—	—	1	1.58	—	—	—	1	—	1	1.58
足部	—	1	—	—	—	1	1.58	1	1	1.58	1	—	1	1.58
耳	—	—	—	—	—	—	—	—	—	—	—	—	—	—
眼	—	—	—	—	—	—	—	—	—	—	—	—	—	—
合計	4	5	—	1	4	14	22.22	2	2	3.17	12	3	15	23.78
前年度	1	3	2	7	—	13	20.63	2	2	3.17	8	4	12	19.04
前年度トノ比較増減	3	2	△2	△6	4	1	1.59	—	—	—	4	△1	3	4.74

部位別 ＼ 作業別 ＼ 從事員別	船舶從事員 汽罐運轉中	船舶從事員 雜役作業中	船舶從事員 計	船舶從事員 傷病者全數トノ百分率	自動車從事員 機械修繕作業中	自動車從事員 計	自動車從事員 傷病者全數トノ百分率	其ノ他從事員 雜役作業中	其ノ他從事員 計	其ノ他從事員 傷病者全數トノ百分率	合計 傷病人員	合計 傷病者全數トノ百分率
	人	人	人	%	人	人	%	人	人	%	人	%
頭部	—	—	—	—	—	—	—	—	—	—	4	6.34
顏面部	—	—	—	—	—	—	—	—	—	—	11	17.46
軀幹	—	—	—	—	—	—	—	—	—	—	13	20.63
上肢(手ヲク除)	—	—	—	—	—	—	—	—	—	—	—	—
右手	—	—	—	—	—	—	—	1	1	1.58	8	12.69
左手	—	—	—	—	—	—	—	—	—	—	6	9.52
下肢(足ヲク除)	—	—	—	—	—	—	—	—	—	—	7	11.11
足部	—	—	—	—	—	—	—	1	1	1.58	14	22.22
耳	—	—	—	—	—	—	—	—	—	—	—	—
眼	—	—	—	—	—	—	—	—	—	—	—	—
合計	—	—	—	—	—	—	—	2	2	3.17	63	100.00
前年度	1	—	1	1.58	—	—	—	1	1	1.58	63	100.00
前年度トノ比較增減	△ 1	—	△ 1	△ 1.58	—	—	—	1	1	1.58	—	—

從事員別時刻別傷病人員表

從事員別 ＼ 時刻別	午前 1	2	3	4	5	6	7	8	9	10	11	12	計
運輸從事員	—	—	—	—	—	1	1	2	3	1	1	1	10
傷病者全數トノ百分率	—	—	—	—	—	1.58	1.58	3.17	4.76	1.58	1.58	1.58	15.87
運轉從事員	—	—	—	—	—	—	—	—	2	—	1	—	3
傷病者全數トノ百分率	—	—	—	—	—	—	—	—	3.17	—	1.58	—	4.76
保線從事員	1	1	1	—	—	—	—	—	3	2	1	—	9
傷病者全數トノ百分率	1.58	1.58	1.58	—	—	—	—	—	3.76	3.17	1.58	—	14.28
電氣從事員	—	—	—	—	—	—	—	1	—	—	—	—	1
傷病者全數トノ百分率	—	—	—	—	—	—	—	1.58	—	—	—	—	1.58
工場從事員	—	—	—	—	—	—	—	1	3	3	2	—	9
傷病者全數トノ百分率	—	—	—	—	—	—	—	1.58	3.76	3.76	3.17	—	14.28
船舶從事員	—	—	—	—	—	—	—	—	—	—	—	—	—
傷病者全數トノ百分率	—	—	—	—	—	—	—	—	—	—	—	—	—
自動車從事員	—	—	—	—	—	—	—	—	—	—	—	—	—
傷病者全數トノ百分率	—	—	—	—	—	—	—	—	—	—	—	—	—
其ノ他從事員	—	—	—	—	—	—	—	—	—	—	—	—	—
傷病者全數トノ百分率	—	—	—	—	—	—	—	—	—	—	—	—	—
合計	1	1	1	—	—	1	1	4	11	6	5	1	32
傷病者全數トノ百分率	1.58	1.58	1.58	—	—	1.58	1.58	6.37	17.46	9.52	7.93	1.58	50.80

從事員別 ＼ 時刻別	午後 1	2	3	4	5	6	7	8	9	10	11	12	計	合計
運輸從事員	1	3	1	—	1	3	—	1	1	—	—	1	12	22
傷病者全數トノ百分率	1.58	4.76	1.58	—	1.58	4.76	—	1.58	1.58	—	—	1.58	19.04	34.92
運轉從事員	—	1	2	—	1	1	—	—	—	—	—	—	5	8
傷病者全數トノ百分率	—	1.58	3.17	—	1.58	1.58	—	—	—	—	—	—	7.93	12.69
保線從事員	—	2	—	1	1	1	—	—	—	—	—	—	5	14
傷病者全數トノ百分率	—	3.19	—	1.58	1.58	1.58	—	—	—	—	—	—	7.93	22.22
電氣從事員	1	—	—	—	—	—	—	—	—	—	—	—	1	2
傷病者全數トノ百分率	1.58	—	—	—	—	—	—	—	—	—	—	—	1.58	3.17
工場從事員	2	2	1	1	—	—	—	—	—	—	—	—	6	15
傷病者全數トノ百分率	3.17	3.17	1.58	1.58	—	—	—	—	—	—	—	—	9.52	23.80
船舶從事員	—	—	—	—	—	—	—	—	—	—	—	—	—	—
傷病者全數トノ百分率	—	—	—	—	—	—	—	—	—	—	—	—	—	—
自動車從事員	—	—	—	—	—	—	—	—	—	—	—	—	—	—
傷病者全數トノ百分率	—	—	—	—	—	—	—	—	—	—	—	—	—	—
其ノ他從事員	—	1	—	1	—	—	—	—	—	—	—	—	2	2
傷病者全數トノ百分率	—	1.58	—	1.58	—	—	—	—	—	—	—	—	3.17	3.17
合計	4	9	4	3	3	5	—	1	1	—	—	1	31	63
傷病者全數トノ百分率	6.34	14.28	6.34	4.76	4.76	7.93	—	1.58	1.58	—	—	1.58	49.20	100.00

共濟組合購買部

設立

共濟組合ノ附帶事業タル購買部ハ昭和6年3月廳訓令第26號購買部規程ニ依リ創設セラレ、同年6月豊原ニ配給所ヲ開設シ事業ニ着手セルヲ始メ更ニ同年8月眞岡ニ12月大泊ニ順次配給所ヲ開設シ、食料品及日用品類ヲ販賣シ以テ從事員ノ利便ヲ計ルニ努メタリシ處逐年其ノ實績ヲ擧ゲ豫想外ノ好果ヲ收メ得タリ。

資金

運用資金ニハ實質上有利息及無利息ト認ムベキ二種ニ別ル、即チ組合ヨリ融通ヲ受クルモノハ有利息、前年度ノ繰越金及原價銷却積立金ハ無利息運轉資金ニ相當スルモノナリ。而シテ本年度ニ於ケル資金融通額ノ最高ハ十二月ノ八萬八千圓、最低ハ十月ノ五萬圓、年度ヲ通ジテノ平均融通額ハ六萬六千五百圓トナリ、取扱金額ノ增加ニ伴ヒ前年度ノ六萬八千五百圓ニ比シ一ヶ月平均壹千七百五拾圓ノ減ヲ見タルモノニシテ、此ノ負擔利息ハ參千六百七拾八圓六拾七錢ナリ。

尙不用資金ノ手持チハ負擔利息ノ增額ヲ招クモノニ付、當該資金保管ハ可成之ヲ避ケ以テ資金運用ノ効果ヲ擧グルト共ニ、專ラ負擔利息ノ輕減ヲ圖ルニ努メタリ。

損　　益

本年度ニ於ケル總損失額ハ 27,899 圓餘、總利益金ハ 36,859 圓餘ニシテ差引殘額 8,959 圓餘ハ本年度剩餘金ナリ。其ノ主ナル內譯ヲ示セバ下記ノ如シ。

損　　失

給料	9,077 圓
旅費	1,460 圓
賞與及慰勞金	808 圓
住宅手當	243 圓
被服費	294 圓
運搬積卸賃	3,817 圓
通信費	318 圓
火災保險料	942 圓
印刷費	864 圓
消耗品費	1,152 圓
電燈料	105 圓
資金利息	3,679 圓
價格差減額	915 圓
物品減量	23 圓
其ノ他	1,095 圓

利　　益

割掛額	32,175 圓
物品增量	630 圓
收入利息	60 圓
雜收入	886 圓

事業成績諸表

貸借對照表

借方（資產） 種目	金額	貸方（負債） 種目	金額
	円		円
食堂勘定	1,500.000	繰越金	24,241.960
購買物品	52,352.489	購買部資金	56,500.000
物品買受人	68,087.080	原價銷却積立金	703.600
建物及什器	1,026.800	物品賣込人	32,035.411
銀行預金	4,388.600	未拂金	4,942.560
現金	28,550	利益金	8,959.988
合計	127,383.519	合計	127,383.519

損益計算表

損失ノ部 種目	金額	利益ノ部 種目	金額
	円		円
諸費	23,282.330	雜收入	886,350
支拂利息	3,678.670		
雜損	938.450	收入利息	60.120
計	27,899.450		
差引利益金	8,959.988	雜益	35,912.969
合計	36,859.439	合計	36,859.439

利益金	8,959.988円
繰越金	24,241.960
計	33,201.948

上記ノ利益金ヲ處分スルコト次ノ如シ。

原價銷却積立金	173.200円
翌年度ヘ繰越金	33,028.748
計	33,201,948

購買部取扱傳票所別一覽表

月別	配給所別 豊原	大泊	北眞岡	合計
	枚	枚	枚	枚
4	17,123	3,057	8,968	29,148
5	20,607	3,399	9,652	33,658
6	21,581	3,754	10,406	35,741
7	21,189	3,474	10,668	35,331
8	22,400	3,812	10,699	36,911
9	18,489	3,064	9,114	30,667
10	20,898	3,687	10,745	35,330
11	19,632	3,275	9,325	32,232
12	23,593	3,680	10,902	38,175
1	17,071	2,873	7,284	27,228
2	18,015	2,978	7,831	28,824
3	21,162	3,534	8,721	33,417
合計	241,760	40,587	114,315	396.662
前年度比較增減	21,923	2,574	10,742	34,239

購買物品配給額所別一覽表

月別	配給所別 豊原	大泊	北眞岡	合計
	円	円	円	円
4	22,892.72	4,268.79	11,534.55	38,695.96
5	24,616.80	4,381.90	11,605.43	40,604.13
6	30,043.26	5,914.36	14,872.64	50,830.26
7	26,516.63	4,438.16	12,629.87	43,584.66
8	28,899.18	4,923.81	13,503.56	47,326.55
9	26,980.67	4,482.83	11,990.23	43,453.73
10	48,934.06	9,271.77	23,995.01	82,200.84
11	33,430.06	5,482,69	16,047.49	54,960.24
12	37,099.38	6,039.78	17,902.27	61,041.43
1	24,213.77	4,407,86	9,912.42	38,534.05
2	22,655.31	3,807,82	9,461.78	35,924.91
3	34,046.79	6,287.01	15,600.43	55,934.23
合計	360,328.63	63,706.78	169,055.68	593,091.09
前年度比較增減	39,446.38	39,070.16	16,753.39	60,169.93

購買部配給額品名別一覽表

品名	數量	金額
	瓩	円
白米	1,112,366	252,471.96
雜穀	22,466	4,325.27
薪	1,010	5,128.55
	瓩	
木炭	146,121	5,648.97
	瓩	
石炭	6,030	54,132.35
	瓩	
味噌	64,718	10,402.25
	瓩	
醬油	51,571	12,890.11
	立	
砂糖	51,044	17,392.59
	瓩	
雜貨	—	230,699.04
合計	—	593,091.09

購買部利用狀況一覽表

月別＼種別	配給額	傳票枚數	利用人員	從事員數	從事員ノ利用率	一人當リ利用額	一人當リ使用傳票枚數
	円	枚	人	人	%	円	枚
4	38,696.06	29,148	1,665	1,692	98	23.24	18
5	40,604.13	33,658	1,694	1,727	98	23,97	20
6	50,830.26	35,741	1,691	1,729	98	30.02	21
7	43,584.66	35,331	1,696	1,737	98	25.70	21
8	47,326.55	36,911	1,704	1,747	98	27.77	22
9	43,453.73	30,667	1,711	1,742	98	25.40	18
10	82,200.84	35,330	1,697	1,745	97	48.44	21
11	54,960.24	32,232	1,709	1,753	97	32.16	19
12	61,041.43	38,175	1,730	1,757	98	35.28	22
1	38,534.05	27,228	1,742	1,762	99	22.12	16
2	35,924.91	28,824	1,740	1,769	98	20.16	17
3	55,934.23	33,417	1,741	1,768	98	32.13	19
計	593,091.09	396,662	20,520	20,928	98	28.90	19
前年度比較增減	—	—	—	—	—	—	—

備考 一 配給額及傳票枚數ハ當月1日ヨリ月末迄ノ分、利用人員ハ前月11日ヨリ當月10日迄ノ分トス。

二 從事員數ハ當月末日現在員ヲ計上ス。

三 利用人員及從事員數ニハ購買部支辨從事員ヲ含ム。

第二編　運　　輸

運　輸　概　況

運輸關係新施設竝ニ改善事項

本年度中ニ於ケル運輸關係新施設竝ニ改善事項ヲ列擧スレバ次ノ如シ。

1.　鵜巢荷客扱所ヲ驛ニ變更

曩ニ西海岸線小岬、追手間ニ鵜巢荷客扱所ヲ設置シ一般運輸營業ヲ開始シタルガ樺太炭業株式會社ノ採鑛內容擴張進涉ニ伴ヒ、運輸成績モ漸次增大シ來タルニ鑑ミ之ニ對處スル爲同荷客扱所ヲ昭和十一年七月一日ヨリ驛ニ昇格セシメ以テ業務ノ刷新ヲ圖ルコトヽセリ。

2.　大泊港驛階上ニ大泊港ステーション食堂ヲ設置

大泊港驛階上食堂ハ昭和七年十二月以來民間營業者ヲシテ經營セシメ一般利用客ノ需要ニ供シ來タル處、昭和九年十二月不慮ノ祝融ノ災厄ニ遭遇シ爾來一ケ年有餘ニ亘ル休業ノ已ム無キニ居リタル處其ノ後同驛改築工事竣成ヲ見タルニ付、從前通食堂ヲ設置スルコトヽシ其ノ經營ハ曩ニ開業セル豊原及眞岡ノ廳營食堂ニ倣ヒ八月一日ヨリ同驛階上ニ廳營大泊港ステーション食堂ヲ開始セリ。

3.　南阿幸、南麻內、姉內、中眞岡、宇遠泊及南蘭泊假驛設置

昭和十一年二月一日以降南貝塚及南小沼ノ假驛ヲ設置シ旅客ノ取扱ヲ爲セル其ノ成績良好ナルニ鑑ミ一方地元住民ノ要望ニモ副ヒ併テ鐵道運輸收入ノ增加ヲ圖ル目的ヲ以テ遠節、阿幸間ニ南阿幸假驛ヲ、多蘭泊、大穗泊間ニ姉內假驛ヲ、眞岡、北眞岡間ニ中眞岡假驛ヲ、北眞岡、幌泊間ニ宇遠泊假驛ヲ、樂磨、蘭泊間ニ南蘭泊假驛ヲ設置シ九月一日ヨリ一般旅客ノ取扱ヲ爲シ「ガソリン」動車ノミノ停車ヲ爲スコトヽセリ。

列　車　運　輸　成　績

本年度ニ於ケル列車走行粁ハ1,673,879.6粁ニシテ、之ヲ各線別ニ示セバ東海岸線752,617.6粁、川上線77,119.1粁、豊眞線244,772.7粁、西海岸線599,370.2粁トナリ、前年度ニ比シ、東海岸線22,298.4粁（3.1%）增、川上線961.9粁（1.2%）減、豊眞線

10,471.6粁（4.3%）減、西海岸線117,404.0粁（24.4%）增、合計128,268.9粁（8.3%）ヲ增加セリ。

而シテ其ノ列車別內譯ハ旅客列車114,739.6粁、貨物列車185,463.3粁、混合列車965,870.6粁、氣動車列車378,481.5粁、外ニ廳用無賃列車29,324.6粁ニシテ、前年度ニ比シ旅客列車15,369.1粁減、貨物列車42,302.6粁增、混合列車41,395.3粁減、氣動車列車143,213.5粁增、廳用無賃列車482.8粁減トナレリ。

車輛走行粁ニ在リテハ、客車2,614,450.0粁、貨車15,071,889.8粁、合計17,686,339.8粁ニシテ、前年度ニ比シ客車72,915.2粁減、貨車1,504,286.6粁增ニシテ、差引1,431,371.4粁（8.8%）增トナレリ。尙之ガ各線別內譯ハ東海岸線客車1,287.636.9粁（含氣動車243,715.1粁）、貨車7,255,861.8粁、川上線客車48,905.6粁、貨車1,927,393.9粁、豊眞線客車356,878.8粁、貨車1,911,269.2粁、西海岸線客車921,028.7粁（含氣動車134,766.4粁）、貨車3,977,364.9粁ニシテ、前年度ニ比シ東海岸線客車163,073.1粁減、貨車722,270.6粁增、川上線客車3,570.0粁減、貨車228,615.2粁增、豊眞線客車10057.7粁減、貨車142,239.9粁增、西海岸線客車103,785.6粁增、貨車411,160.9粁增トナレリ。

次ニ旅客及貨物ノ輸送數量ニ就テ觀ンニ、旅客ニ在リテハ輸送人員東海岸線817,630人、川上線62,367人、豊眞線176,781人、西海岸線973,236人、合計1,835,171人ニシテ、其ノ延人粁ハ東海岸線21,070,163人粁、川上線982,441人粁、豊眞線8,288,195人粁、西海岸線18,341,394人粁、合計48,682,193人粁トナリ、貨物ニ在リテハ輸送瓲數東海岸線769,344瓲、川上線319,600瓲、豊眞線80,450瓲、西海岸線411,107瓲、合計1,151,908瓲ニシテ、其ノ延瓲粁ハ東海岸線28,737,370瓲粁、川上線6,851,852瓲粁、豊眞線5,429,465瓲粁、西海岸線10,842,996瓲粁、合計51,891,683瓲粁トナレリ。

今之ヲ前年度ニ對比スレバ旅客人員ニ於テ東海岸線11,012人減、川上線6,880人增豊眞線8,911人增、西海岸線136,909人增、合計132,886人（7.8%）增トナリ、延人粁ニ於テ東海岸線756,267人粁減、川上線127,760人粁增、豊眞線386,414人粁增、西海岸線2,684,956人粁增、合計2,442,863人粁（5.3%）增トナレリ。

次ニ貨物瓲數ニ於テハ東海岸線80,147瓲增、川上線35,792瓲增、豊眞線4,658瓲增、西海岸線84,140瓲增、合計168,174瓲（17.1%）增トナリ、延瓲粁ニ於テハ東海岸線3,083,995瓲粁增、川上線759,506瓲粁增、豊眞線346,139瓲粁增、西海岸線1,

536,722 瓲粁增、合計 5,726,362 瓲粁（12.4%）増トナレリ。

更ニ運輸收入ニ在リテハ客車收入 1,087,475 圓 07 錢、貨車收入 1,727,565 圓 17 錢、合計 2,815,040 圓 24 錢ニシテ、前年度ニ比シ客車收入 76,937 圓 09 錢、貨車收入 163,742 圓 91 錢、合計 240,680 圓 00 錢（9.3%）ノ各増トナレリ。

本年度ニ於ケル運輸成績ヲ各單位ニ就キ前年度ト比較表示セバ次ノ如シ。

種別	金額又ハ數量		
	本年度	前年度	比較增減
運輸收入	円 2,815,040.240	円 2,574,360.240	円 240,680.000
客車收入	1,087,475.070	1,010,537.980	76,937.090
一日平均	2,979.380	2,761.030	218.350
一日一粁平均	8.815	8.170	.645
一人粁平均	錢 2.23	錢 2.19	錢 .04
貨車收入	円 1,727,565.170	円 1,563,822.260	円 163,742.910
一日平均	4,733.060	4,272.740	460.320
一日一粁平均	13.803	12.460	1.343
一瓲粁平均	錢 3.33	錢 3.39	△ 錢 .06
輸送數量			
旅客人員	人 1,835,171	人 1,702,285	人 132,886
一日平均	5,028	4,651	377
一日一粁平均	人 394.6	人 373.8	人 20.80
延人粁	人粁 48,682,193	人粁 46,239,330	人粁 2,442,863
一人平均乘車粁	粁 26.53	粁 27.16	△ 粁 .59
貨物瓲數	瓲 1,151,908.0	瓲 983,734.0	瓲 168,174.0
一日平均	3,156.0	2,688.0	468.0
一日一粁平均	414.37	367.61	46.76
延瓲粁	瓲粁 51,861,683	瓲粁 46,135,321	瓲粁 5,726,362
一瓲平均輸送粁	粁 45.02	粁 46.9	△ 粁 1.88
一日平均收入	円 7,712.440	円 7,033.770	円 678.670
一日一粁平均	22.492	20.513	1.979
一日平均支出	7,478.320	6,993.183	485.137
一日一粁平均	21.809	20.394	1.415

運輸從事員

本年度末ニ於ケル運輸從事員ハ東海岸線 302 人、川上線 10 人、豐眞線 22 人、西海岸線 178 人、總計 512 人ニシテ、此ノ給料月額 32,317 圓 60 錢、1 人平均 63 圓 12 錢ナリ。以上ヲ前年度ニ比較スレバ人員ニ於テ 25 人ヲ増シ、給料月額ニ於テ 565 圓 00 錢ヲ増シ、1 人平均ニ於テ 2 圓 08 錢ヲ減少セリ。

自動車運輸成績

廳營自動車ノ運輸ハ昭和九年度ノ創業ニ係リ留多加、上大豐間 25 粁ノ區間ニ對シ 9 停留場ヲ設置シ、1 日ノ運轉回數 4 往復トシ、7 月 20 日營業ヲ開始セリ。更ニ昨年度上大豐、本斗間 46 粁 5 分ヲ延長シ 13 停留場ヲ設置シ 8 月 18 日營業ヲ開始セリ、全通 71 粁 5 分トナル。而シテ本年度中ニ於ケル營業期間ハ 5 月 5 日ヨリ 12 年 1 月 11 日ニ至ル 252 日間ニシテ、以降ハ積雪ノ爲運轉不能ニ陷リ營業ヲ休止セリ。今之ガ運輸成績ニ就テ觀ンニ營業粁 113,777 粁、旅客人員 23,153 人、延人粁 580,091 人粁、旅客收入 20,200 圓 21 錢トナレリ。

第三編　運　　轉

機關車運轉成績

運轉粁及車輛粁

機關車運轉粁（庫別）

豐原機關庫	眞岡機關庫（含建設線）	計
粁	粁	粁
862,759.6	738,860.8	1,601,620.4
△ 15,637.2	92,823.6	77.186.4

機關車運轉粁（線別）

東海岸線（含川上線）	豐眞線	西海岸線	泊惠線（建設線）	計
粁	粁	粁	粁	粁
712,992.6	290,227.9	586,104.6	12,295.3	1,601,620.4
△ 5,167.6	△ 2,409.4	72,468.1	12,295.3	77.186,4

機關車運轉粁（用途別）

庫別＼用途別	營業用	雪搔用	改良工事用	建設工事用	計
	粁	粁	粁	粁	粁
豐庫	838,116.9	19,115.3	5,527.4	—	862,759.6
	△ 14,818.8	△ 4,508.7	3,690.3	—	△ 15,637.2
眞庫	710,052.4	16,123.7	389.4	12,295.3	738,860.8
	78,266.9	3,566.0	△ 1,304.6	12,295.3	92,823.6
對前年增減	63,448.1	△ 942.7	2,385.7	12,295.3	77,186.4

機關車換算粁（庫別）

庫別＼用途別	營業用	雪搔用	改良工事用	建設工事用	計
	粁	粁	粁	粁	粁
豐庫	6,551,053.0	159,350.9	44,336.6	—	6,754,740.5
	△ 44,593.9	△ 26,556.0	29,635.7	—	△ 41,514.2
眞庫	4,929,048.5	117,728.6	2,680.2	49,181.2	5,099,435.4
	522,048.5	27,151.7	△ 8,341.2	49,181.2	590,040.2
計	11,480,898.4	277,079.5	47,016.8	49,181.2	11,854,175.9
	477,454.6	595.7	21,294.5	49,181.2	548,526.0

機關車換算粁（線別）

用途別＼線別	東海岸線	豐眞線	西海岸線	泊惠線（建設線）	計
	粁	粁	粁	粁	粁
營業用	5,380,028.3	2,235,856.3	3,865,013.8	—	11,480,898.4
	△ 14,994.9	15,108.4	477,341.1	—	477,454.6
雪搔用	88,650.4	124,029,4	64,399.7	—	277,079.5
	△ 17,954.6	10,860.3	7,690.0	—	595.7
改良工事用	38,579.8	6,088.0	2,349.0	—	47,016.8
	26,826.1	5,140.8	△ 8,672.4	—	21,294.5
建設工事用	—	—	—	49,181.2	49,181.2
計	5,507,258.5	2,365,973.7	3,931,762.5	49,181.2	11,854,175.9
	△ 8,123.4	31,109.5	476,358.7	49,181.2	548,526.0

客貨車換算粁（庫別）

庫別＼用途別	營業用	雪搔用	改良工事用	建設工事用	計
	粁	粁	粁	粁	粁
豐庫	13,643,029.2	37,832.1	43,829.7	—	13,724,691.0
	246,370.1	△ 10,691.7	28,527.5	—	264,205.9
眞庫	8,284,519.0	35,430.2	3,810.9	23,857.0	8,347,617.1
	1,114,515.2	9,287.8	△ 6,197.6	23,857.0	1,141,462.4
計	21,927,548.2	73,262.3	47,640.6	23,857.0	22,092,308.1
	1,360,885.3	△ 1,403.9	22,329.9	23,857.0	1,405,668.3

客貨車換算粁（線別）

用途別＼線別	東海岸線	豊眞線	西海岸線	泊惠線（建設線）	計
	粁	粁	粁	粁	粁
營業用	11,916,355.7	3,213,010.9	6,798,181.6	—	21,927,548.2
	223,417.9	60,954.2	1,076,513.2	—	1,360,885.3
雪搔用	17,663.5	36,036.9	19,561.9	—	73,262.3
	△ 5,277.0	352.5	3,520.6	—	△ 1,403.9
改良工事用	37,241.6	6,840.6	3,558.4	—	47,640.6
	22,901.9	5,878.1	△ 6,450.1	—	22,329.9
建設工事用	—	—	—	23,857.0	23,857.0
	—	—	—	23,857.0	23,857.0
計	11,971,260.8	3,255,888.4	6,821,301.9	23,857.0	22,072,308.1
	241,042.8	67,184.8	1,073,583.7	23,857.0	1,405,668.3

機關庫使用消耗品（石炭）

炭種別＼種別・庫別	運轉用 豊原機關庫	運轉用 眞岡機關庫	計	點、埋火用 豊原機關庫	點、埋火用 眞岡機關庫	計
	瓩	瓩	瓩	瓩	瓩	瓩
川上切込炭	7,452,855.0	5,452,520.0	12,905,375.0	1,273,046.0	186,130.0	1,459,176.0
	△ 374,081.0	△ 550,159.0	△ 924,240.0	△ 16,240.0	△ 141,681.0	△ 157,921.0
川上中塊炭	—	—	—	—	—	—
	△ 91,950.0	—	△ 91,950.0	—	—	—
塔路切込炭	2,947,980.0	3,522,940.0	6,470,920.0	203,820.0	120,040.0	323,860.0
	723,340.0	1,585,620.0	2,308,960.0	203,820.0	96,795.0	300,615.0
大榮切込炭	—	—	—	—	—	—
	—	—	—	—	—	—
内幌塊炭	2,400.0	638,960.0	641,360.0	—	496,740.0	496,740.0
	△ 39,620.0	△ 470,400.0	△ 510,020.0	△ 13,545.0	△ 321,714.0	△ 335,259.0
鵜巣切込炭	—	136,540.0	136,540.0	—	640,995.0	640,995.0
	—	4,650.0	4,650.0	△ 1,075.0	575,640.0	574,565.0
白浦切込炭	4,000.0	—	4,000.0	7,815.0	—	7,815.0
	△ 249,360.0	△ 23,435.0	△ 272,795.0	△ 138,825.0	△ 40,300.0	△ 179,125.0
内幌煉炭	—	—	—	—	—	—
	△ 1,800.0	—	△ 1,800.0	—	—	—
美田切込炭	75,730.0	—	75,730.0	77,919.0	—	77,919.0
	△ 158,470.0	—	△ 158,470.0	29,895.0	—	29,595.0
樫保切込炭	—	—	—	—	—	—
	—	—	—	—	—	—
幌内煉炭	493,130.0	—	498,130.0	—	—	—
	493,830.0	—	493,830.0	—	—	—
夕張煉炭	391,630.0	923,620.0	1,315,250.0	—	—	—
	391,630.0	923,620.0	1,315,250.0	—	—	—

炭種別＼種別・庫別	運轉用 豊原機關庫	運轉用 眞岡機關庫	計	點、保火用 豊原機關庫	點、保火用 眞岡機關庫	計
	瓩	瓩	瓩	瓩	瓩	瓩
川上煉炭	1,950.0	—	1,950.0	—	—	—
	1,950.0	—	1,950.0	—	—	—
川上塊炭	—	—	—	—	—	—
	—	—	—	—	—	—
幌内保切込炭	—	—	—	—	—	—
	—	—	—	—	—	—
計	11,374,675.0	10,674,580.0	22,049,255.0	1,562,600.0	1,443,905.0	3,006,505.0
	695,469.0	1,469,896.0	2,165,365.0	64,030.0	168,740.0	232,770.0

炭種別＼種別・庫別	其ノ他 豊原機關庫	其ノ他 眞岡機關庫	計	合計
	瓩	瓩	瓩	瓩
川上切込炭	502,828.6	77,305.0	580,133.6	14,944,684.6
	400,768.6	112,948.0	287,820.6	△ 794,340.4
川上中塊炭	—	—	—	—
	—	—	—	△ 91,950.0
塔路切込炭	48,602.0	21,690.0	70,292.0	6,865,072.0
	48,602.0	△ 2,756.0	45,846.0	2,655,421.0
大榮切込炭	—	—	—	—
	—	—	—	—
内幌塊炭	—	380,325.0	380,325.0	1,518,425.0
	25,029.0	△ 48,403.0	△ 73,432.0	△ 918,711.0
鵜巣切込炭	10,000.0	211,350.0	221,350.0	998,885.0
	△ 22,943.0	124,439.0	101,496.0	680,711.0
白浦切込炭	102,460.0	—	102,460.0	114,275.0
	△ 859,315.0	△ 5,530.0	△ 864,845.0	△ 1,316,765.0
内幌煉炭	—	—	—	—
	—	—	—	△ 1,800.0
美田切込炭	19,250.0	—	19,250.0	172,899.0
	8,980.0	—	8,980.0	△ 119,595.0
樫保切込炭	331,040.0	—	331,040.0	331,040.0
	239,425.0	—	239,425.0	239,425.0
幌内煉炭	—	—	—	498,130.0
	—	—	—	493,830.0
夕張煉炭	1,500.0	—	1,500.0	1,316,750.0
	1,500.0	—	1,500.0	1,316,750.0
川上煉炭	—	—	—	1,950.0
	—	—	—	1,950.0
川上塊炭	27,480.0	—	27,480.0	27,480.0
	27480.0	—	27,480.0	27,480.0
幌内保切込炭	74,000.0	—	74,000.0	74,000.0
	74,000.0	—	74,000.0	74,000.0
計	1,117,160.6	690,670.0	1,807,830.6	26,863,590.6
	△ 106,531.4	△ 45,198.0	△ 151,729.4	2,246,405.6

瓦斯倫動車運轉成績

本年度中ニ於ケル瓦斯倫動車ノ走行粁ハ 378,981.8 粁、一日平均 1,038.3 粁ニシテ、其ノ換算粁ハ 947,454.9 粁ナリ。

次ニ運轉用消耗品ノ主タル瓦斯倫ノ消費量ハ 178,387.8 立（運轉用 177,387.8 立、其ノ他 1,000.0 立）ニシテ、走行 1 粁當リ 0.47 立（運轉用 0.47 立、其ノ他用 0.003 立）ニ相當ス。

自動車運轉成績

本年度中ニ於ケル自動車ノ營業日數ハ 5 月 5 日ヨリ 1 月 11 日ニ至ル 252 日ニシテ、營業粁ハ 113,777.0 粁、メートル粁ハ、117,802.0 粁ニシテ其ノ 1 日平均ハ 467.5 粁ナリ。

次ニ運轉用消耗品ノ主タル瓦斯倫ノ消費量ハ 32,079.0 立ニシテ走行 1 粁當リ 0.27 立ニ相當ス。

運轉從事員

本年度末ニ於ケル運轉從事員總數 321 人、此ノ給料月額 20,048 圓 10 錢、1 人平均 62 圓 46 錢ニシテ前年度ニ比シ人員ニ於テ 7 人ヲ增加シ、給料月額ニ於テハ 496 圓 70 錢ヲ減少シ、1 人平均給額ニ於テ 2 圓 65 錢ヲ減少セリ。

自動車從事員

本年度末ニ於ケル自動車從事員總數 12 人ニシテ此ノ給料月額 811 圓 80 錢、1 人平均 67 圓 65 錢ナリ。

第四編　車　　輛

車輛故障

機關車故障

本年度中機關車故障件數ハ豊原機關庫 7 件、眞岡機關庫 3 件計 10 件ニシテ、前年度ニ比シ前者 1 件增加、後者ハ 11 件減少シ、合計 11 件ヲ減少セリ。

而シテ其ノ主ナル事故種別ヲ示セバ空轉 2 件、蒸氣不昇騰 2 件等ナリ。

客車故障

本年度中客車故障件數ハ、5,131 件ニシテ、前年度ニ比シ 576 件ヲ減少セリ。

而シテ其ノ主ナル事故種別ヲ示セバ室內 3,330 件、車體部分 213 件、制動機 525 件等ナリトス。

貨車故障

本年度中貨車故障件數ハ 10,765 件ニシテ、前年度ニ比シ、3,166 件ヲ增加セリ。

而シテ其ノ主ナル事故種別ヲ示セバ車體 2,270 件、走行部分 2,250 件、制動機 1,485 件、室內 687 件、連結器 1,120 件等ナリトス。

瓦斯倫動車故障

本年度中瓦斯倫動車故障件數ハ 12 件ニシテ、其ノ主ナル事故ハ瓦斯倫繰出通路凍結 2 件ナリトス。

第五編　工　　作

車　輛　修　繕

機 關 車 修 繕

本年度中機關車修繕ノ完了セルモノ一般修繕ニ屬スルモノ11輛、局部修繕ニ屬スルモノ9輛、六ケ月檢査ニ屬スルモノ38輛、局部六ケ月檢査ニ屬スルモノ18輛、計76輛ニシテ、內一般修繕1輛ハ前年度ヨリノ持越車ナリ。外ニ廳外委託ニ係ルモノ、一般修繕2輛、局部修繕1輛計3輛ヲ完成シタリ。

而シテ之ガ平均1輛ノ修繕日數ハ一般修繕21日3分、局部修繕8日2分、六ケ月檢査9日8分、局部六ケ月檢査15日ニシテ四者平均12日7分ニシテ、前年度ニ比シ一般修繕1日8分、局部修繕4日4分ヲ各短縮セリ。

次ニ其ノ修繕費ハ一般修繕17,946圓49錢1厘（1輛當リ1,631圓50錢）、局部修繕3,094圓75錢（1輛當リ343圓86錢1厘）、六ケ月檢査27,151圓77錢（1輛當リ714圓55錢7厘）、局部六ケ月檢査14,339圓87錢3厘（1輛當リ343圓86錢1厘）計62,532圓88錢4厘ナリ。

客　車　修　繕

本年度中客車修繕ハ甲種修繕42輛、乙種修繕21輛、計63輛ヲ完成シタリ。內甲種修繕1輛ハ前年度ヨリノ持越車ナリ。

而シテ平均1輛ノ修繕日數ハ甲種修繕14日7分8厘、乙種修繕6日1分8厘ニシテ、前年度ニ比シ前者8日4分8厘、後者2日4分3厘ノ各增加トナレリ。

次ニ之ニ要セシ修繕費ハ甲種修繕14,829圓45錢8厘（1輛當リ353圓8錢2厘）、乙種修繕1,401圓8錢3厘（1輛當リ120圓52錢6厘）、一般修繕3,540圓78錢5厘（1輛當リ1,790圓39錢3厘）ナリ。

貨　車　修　繕

本年度中貨車修繕ハ甲種修繕160輛、乙種修繕159輛ヲ完成シタリ。內前年度ヨリノ持越車甲種修繕2輛ナリ。

而シテ平均1輛ノ修繕日數ハ甲種修繕5日6分3厘、乙種修繕3日9分5厘ニシテ前年度ニ比シ前者6分7厘ヲ短縮シ、後者2分ノ延長トナレリ。

次ニ之ニ要セシ修繕費ハ甲種修繕12,482圓26錢1厘（1輛當リ78圓1錢4厘）、乙種修繕6,362圓59錢3厘（1輛當リ40圓1錢3厘）、合計18,844圓85錢4厘ナリ。

車 輛 改 良 施 設

本年度改良費支辨車輛工事ノ主ナルモノ次ノ如シ。

1.	8550型機關車動輪軸箱改造工事	5輛
1.	8620型機關車汽罐鞍改造工事	3輛

工 場 機 械 設 備

豊原工場機械整備施設トシテ本年度中施行シタルモノ次ノ如シ。

1.	豊原工場蒸汽罐据付工事	1式
1.	豊原工場煙筒建設工事	1式
1.	豊原工場汽罐室配管其他工事	1式
1.	豊原工場機械職場給水配管改良工事	1式

工 場 建 物 施 設

1.	豊原工場機械職場增築工事	1部
1.	豊原工場ポンプ置場新設工事	1棟
1.	豊原工場鐵屑置場新設工事	1箇所
1.	豊原工場機關室新設其ノ他工事	2棟

工 場 取 扱 工 事

本年度豊原工場ニ於テ直營及委託工事トシテ施行シタル主ナルモノ次ノ如シ。

改 良 費 支 辨 工 事

1.	8550型機關車動輪軸箱改造工事	5輛
1,	8620型機關車汽罐鞍改造工事	3輛

1.	豊原工場汽罐及配管設備工事ニ伴フ蒸汽罐撤去工事	1 式
1.	豊原工場汽罐及配管設備蒸汽罐修繕工事	1 式
1.	豊原工場機械職場給水配管改良工事	1 式
1.	貨車（トム）組立工事	8 0 輛
1.	石炭車（フセラ）組立工事	1 0 輛
1.	有蓋貨車（スコ）組立工事	1 5 輛
1.	ガソリン動車組立工事	1 輛
1.	機關車（D50 型）組立工事	1 輛
1.	雪掻車組立工事	1 輛
1.	豊原工場木材乾燥場蒸汽罐撤去工事	1 式

鐵道費支辨工事

運輸費工事

1.	機關車模型竝客車模型製作工事	1 式

保存費工事

1.	大泊港驛煖房汽罐修繕其他工事	1 式
1.	寶台給水所喞筒假据付工事	1 式
1.	豊原工場機械職場工具室撤去工事	1 部

建設費工事

1.	機關車組立工事	1 輛

廳外委託工事

1.	四輪ボギー客車（フナロハ 122、123）修繕工事	樺　鐵	2 輛
1.	擔彈機修繕工事（60 型、40 型）	〃	1 5 個
1.	機關車（270 型）修理竝檢査	南　樺	1 輛
1.	四輪ボギー客車（フナロハ 125、ナロ 124）	樺　鐵	2 輛
1.	眞空計文字板ペンキ塗替	南　樺	1 個
1.	機關車（32 號）局部修繕工事	〃	1 輛
1.	新聞紙印刷輪轉機上胴（鑄物）	樺　日	1 個

1.	第 512 號機トラツクタイヤー燒嵌直シ	樺　鐵	1 個
1.	第 512 號機トラツクスプリング親骨折損取替	〃	1 個
1.	機關車（3300 型）一般修繕工事	王　子	1 輛
1.	客車（フナハ 418、419）一般修繕工事	樺　鐵	2 輛
1.	材木車ヲ無蓋車ニ改造工事	〃	3 0 輛
1.	客車（フナハ 157、158）修繕甲種	〃	2 輛
1.	機關車（311 號）安全辨修繕	南　樺	1 個
1	機關車（3000 型）主動輪右クランクピン取替	樺　鐵	1 個
1.	小型ボギー客車用車輪タイヤー削整	南　樺	1 軸
1.	痰壺製作	樺　鐵	1 6 個
1.	貨車用ベアリングスプリング修理	南　樺	1 個
1.	機關車注水機辨シート	〃	1 個

工作人工竝ニ作業成績

豊原工場ニ於ケル本年度內技工總延人工 38,932 人 3 分 5 厘、工費 97,806 圓 98 錢 7 厘、材料費 114,706 圓 77 錢 4 厘（此ノ內譯直接材料 98,841 圓 74 錢 2 厘、鑄造品振替 15,865 圓 3 錢 2 厘）合計 212,513 圓 76 錢 1 厘ニシテ、前年度ニ比シ人工ニ於テ 2,359 人 3 分ヲ、工費ニ於テ 2,646 圓 26 錢 1 厘ヲ、材料費ニ於テ 636 圓 80 錢 4 厘ヲ、合計 3,283 圓 6 錢 5 厘ヲ各增加セリ。

次ニ其ノ工作量ニ就テハ前述セル所ナルモ更ニ之ヲ總括スレバ、本年度內ニ完成セルモノ機關車一般修繕 11 輛、局部修繕 9 輛、六ケ月檢査 38 輛、局部六ケ月檢査 18 輛、計 76 輛、廳外委託一般修繕 2 輛、局部修繕 1 輛、計 3 輛、合計 79 輛、客車甲種修繕 42 輛、乙種修繕 21 輛、合計 63 輛、貨車甲種修繕 160 輛、乙種修繕 159 輛、合計 319 輛ニシテ、前年度ニ比シ機關車 34 輛增加シ、客車 10 輛ヲ、貨車 74 輛ヲ各減少シ合計 50 輛ノ減少トナレリ。

機關車修繕輛數ノ增加ハ近來牽引客貨車換算粁ノ增加ニ不拘機關車ノ增備更新之ニ伴ハズ、相當衰弱老朽セル機關車ヲ使用セルニ依ルモノニシテ、貨車修繕輛數ノ著シキ減少ハ昨年度ニ於テ老朽貨車 291 輛ノ廢車處分ニ依ルモノナリ。

工 場 從 事 員

本年度末ニ於ケル工場從事員總數137人ニシテ、此ノ給料月額10,955圓11錢、1人平均79圓97錢ナリ。而シテ之ヲ前年度ニ比較スレバ人員10人ヲ、給料月額648圓21錢ヲ各增加シ1人平均ニ於テ1圓19錢ヲ減少セリ。

第六編 保　　線

保 存 工 事

本年度中施行セル保存工事ノ主ナルモノハ線路、建物、防雪、通信等ノ諸工事總計87件ニシテ、之ニ要セシ工費ハ東海岸線44,949圓57錢、川上線2,528圓65錢、豐眞線11,547圓45錢、西海岸線27,011圓32錢、合計86,036圓99錢ナリ。

以上ヲ前年度ニ比スレバ工事件數ニ於テ29件ヲ增加シ、工費ニ於テ24,505圓60錢ヲ增加セリ。

其ノ主ナル工事次ノ如シ。

線　　路

1.	東海岸線及豐眞線道床バラスト採集撒布工事	7,403立米
1.	西海岸線道床バラスト採集撒布工事	7,080立米
1.	大泊驛構內計重台修繕工事	2式
1.	豐眞線竝ニ西海岸線崩土取除其他工事	4,356立米
1.	西海岸線本斗驛外六ヶ所驛前廣場竝ニ乘降場敷砂利採集撒布其ノ他工事	222立米
1.	西海岸線本斗驛外四ヶ所旅客乘降場修繕工事	660米
1.	東海岸線新場川橋梁外十三ヶ所補强其ノ他工事	30箇所
1.	大泊驛構內側線軌道移設其ノ他工事	860.56米 180.00立米
1.	東海岸線豐原驛貨物積卸場擁壁修繕工事	203.04米
1.	東海岸線大谷砂利岐線假設其ノ他工事	224.86米 8,585.00立米
1.	大泊港橋鈑桁ペイント塗替工事	4,446.0平米

建　　物

1.	東海岸線及川上線竝ニ豐眞線官舍其ノ他疊修繕工事	4,389.5枚
1.	豐原官舍其ノ他疊修繕工事	4,931.5枚
1.	西海岸線官舍其ノ他疊修繕工事	3,328.0枚

1. 東海岸線川上線竝ニ豊眞線官舍其ノ他襖修繕工事　1,928.0 枚
1. 西海岸線官舍其ノ他襖修繕工事　500.0 枚
1. 本斗第三號官舍ヲ合宿所ニ模樣替其ノ他工事　385.97 平米
1. 落合驛貨物保管庫床修繕其ノ他工事　285.84 平米 / 15.00 延米
1. 豊原驛本屋手小荷物室模樣替其ノ他工事　115.41 平米 / 2 箇所
1. 豊眞線奥鈴谷、瀧ノ澤間隧道看守詰所其ノ他修繕工事　144.31 平米
1. 豊原官舍凍害修繕工事　274.20 平米
1. 眞岡機關車庫外二ケ所煙筒修繕工事　24 箇所
1. 大泊港驛跨線橋ペイント塗替其ノ他工事　1,590.0 平米
1. 豊原驛給水所改築其ノ他工事　1 式

防　　雪

1. 西海岸線竝ニ豊眞線一部防雪柵假設工事　11,742.0 米
1. 東海岸線、川上線及豊眞線一部防雪柵假設工事　9,103.0 米
1. 西海岸線竝ニ豊眞線一部防雪柵撤去工事　11,551.4 米
1. 東海岸線、川上線及豊眞線一部防雪柵撤去工事　8,650.0 米

通　　信

1. 鈴谷、瀧ノ澤驛間通信線路修繕工事　215,256.8 米

改　良　工　事

本年度中施行セル改良工事ノ主ナルモノハ、土工費、橋梁費、溝渠費、伏樋費、軌道費、停車場費、諸建物費、電線路費等ノ諸工事總計 154 件ニシテ、之ニ要セシ工費ハ東海岸線 106,183 圓 06 錢、川上線 2,317 圓 56 錢、豊眞線 26,449 圓 62 錢、西海岸線 53,418 圓 07 錢合計 188,368 圓 31 錢ナリ。

以上ヲ前年度ニ比スレバ工事件數ニ於テ 58 件ヲ、工費ニ於テ 572 圓 79 錢ヲ各增加セリ。

其ノ主ナル工事次ノ如シ。

東　海　岸　線

1. 深雪、大谷間二ケ所道床改良工事
1. 83 粁 147 米落合川橋梁外一ケ所改築其ノ他工事
1. 北豊原驛構內擴張ノ內土工其ノ他工事
1. 七重川橋梁外一ケ所改築其ノ他工事
1. 中里川橋梁外三ケ所改築其ノ他工事
1. 北豊原驛構內擴張ノ內軌道移設其ノ他工事
1. 豊原驛本屋附屬乘降場上家屋根一部改造工事
1. 豊原驛給水所改築其ノ他工事
1. 鐵道事務所廳舍玄關前車寄新設其ノ他工事
1. 豊原第二號倉庫增築其ノ他工事
1. 鐵道事務所廳舍附屬煖房汽罐室新築其ノ他工事
1. 落合、榮濱驛間通信線路改築其ノ他工事
1. 豊原工場汽罐室改築其ノ他工事
1. 豊原工場汽罐室改築其ノ他工事
1. 豊原工場機械職場一部改增築工事
1. 豊原工場機械職場屋根改造工事

川　上　線

1. 川上荷客扱所外三ケ所「タブレット」受授器新設工事
1. 川上炭山驛貨物保管庫新築工事
1. 川上外一ケ所線路工手詰所改築其ノ他工事ノ內

豊　眞　線

1. 逢坂、池ノ端驛間道床改良工事
1. 瀧ノ澤三號隧道外一ケ所改築其ノ他工事
1. 二股驛「タブレット」授受器新設工事
1. 瀧ノ澤驛附近旅客休憩所新築工事
1. 豊原、眞岡驛間電話線一回線增設工事

西　海　岸　線

1. 114 粁 100 米附近外一ケ所排水溝新設其ノ他工事
1. 仁多須護岸鐵矢板工新設工事
1. 阿幸扱所側線軌道增設其ノ他工事ノ内
1. 48 粁 061 米外五ケ所旅客乘降場新設工事
1. 眞岡機關車庫附屬汽罐室新築其ノ他工事
1. 北眞岡官舍其ノ他スレート煙筒取付工事
1. 北眞岡共同浴場新築其ノ他工事
1. 北眞岡合宿所增築其ノ他工事
1. 本斗官舍新築其ノ他工事
1. 小能登呂、藻白帆驛間通信線路改築其ノ他工事

保　線　從　事　員

本年度末ニ於ケル保線從事員ハ東海岸線 149 人、川上線 22 人、豐眞線 93 人、西海岸線 165 人合計 429 人ニシテ、此ノ給料月額 28,228 圓、1 人平均 65 圓 80 錢ナリ。以上ヲ前年度ニ比較スレバ、人員ニ於テ 6 人ヲ、給料月額 303 圓 50 錢ヲ各增加シ、1 人平均ニ於テ 21 錢ヲ減少セリ。

第七編　電　　氣

通　信　關　係

東　海　岸　線

本年度末ニ於ケル復線引電話線延長ハ 862 粁 924.4 米、五十對**ケーブル**線線條延長ハ 41 粁 500 米、二十五對**ケーブル**線々條延長ハ 233 粁 160 米、十三對**ケーブル**線々條延長ハ 20 粁 753.2 米ニシテ、前年度ニ比シ增減ナシ。

電氣反應器線ハ單線引延長 1 粁 490 米ナリ。

タブレツト式閉塞機線ハ單線引延長 94 粁 076.8 米ナリ。

電信線ハ單線引延長 94 粁 076.8 米ナリ。

豐　眞　線

本年度末ニ於ケル復線引電話線延長 798 粁 941.0 米單線引電話線延長 62 粁 710.6 米十三對**ケーブル**線々條延長ハ 32 粁 366.4 米ニシテ前年度ニ比シ復線引電話線延長 159 粁 788.2 米增加セリ。

電氣反應器線ハ單線引延長 883 米ナリ。

タブレツト式閉塞機線ハ單線引延長 81 粁 365.3 米ニシテ內 1 粁 471.2 米ハ十三對**ケーブル**線ヲ共用セリ。

電信線ハ單線引延長 81 粁 365.3 米ニシテ內 1 粁 471.2 米ハ十三對**ケーブル**線ヲ共用セリ。

川　上　線

本年度末ニ於ケル電話線復線引延長 85 粁 086.4 米ニシテ前年度ト同一ナリ。

西　海　岸　線

本年度末ニ於ケル復線引電話線延長ハ 872 粁 219 米、單線引電話線延長 5 粁 930.6 米、五十對**ケーブル**線々條延長 7 粁 660 米、二十五對**ケーブル**線々條延長 126 粁 990 米、十三對**ケーブル**線々條延長ハ 1 粁 305.2 米ニシテ前年度ト同一ナリ。

電氣反應器線ハ單線引延長 1 粁 967.3 米ナリ。

タブレツト式閉塞機線ハ單線引延長 6 粁 129.4 米ナリ。

電信線ハ單線引延長 137 粁 301.4 米ナリ。

車　電　關　係

本年度末ニ於ケル電灯裝置車ノ内譯ハ電灯母車 23 輛、電灯子車 72 輛、貨物緩急車 41 輛、雪掻車 10 輛ニシテ、蓄電池大型 570 個、小型 156 個ナリ。之ガ充電電力量ハ 10,598 K.W.H ニシテ前年度ニ比シ電灯母車 1 輛增加シ充電電力量 275 K.W.H減少セリ。

變　電　所　關　係

本年度ニ於ケル各變電所ノ使用電力量ハ豊原變電所ハ 221,248.33 K.W.H、大泊變電所ハ 18,594.0 K.W.H、大泊港變電所ハ 40,884.0 K.W.H ニシテ前年度ニ比シ豊原ハ 11,661.14 K.W.H、大泊ハ 450 K.W.H、大泊港ハ 12,324 K.W.H ヲ各增加セリ。

電　氣　從　事　員

本年度末ニ於ケル電氣從事員總數 35 人、給料月額 2,440 圓 10 錢、1 人平均 69 圓 72 錢ニシテ前年度ニ比シ人員ニ於テ 1 人ヲ增加シ給料月額ニ於テ 52 圓 50 錢ヲ增シ、1 人平均給額ニ於テハ 50 錢ヲ各減少セリ。

第八編　建　　設

建　設　工　事

泊居、久春内間鐵道建設ハ昭和十年五月着工シ爾來鋭意進捗ニ努メシ結果、本年度ハ名寄川、久春内川橋梁ノ一部ヲ殘シ路盤完成セリ。依ツテ軌條敷設ニ着手シ十二月泊居、名寄間ノ敷設ヲ了リ建築列車ノ運轉ヲ見ルニ到レリ。昭和十二年度ニ於テハ名寄、久春内間ノ軌條敷設及泊居、久春内間ノ砂利撒布ヲ施行シ、仝時ニ諸標信號機ヲ建植シ停車場其他ノ諸建物ノ完成ヲ俟テ仝年秋期全線開業ノ豫定ナリ。

土　　工

區間	工事名	成工歩合	竣功又ハ竣功豫定年月日
自 泊居 至 北泊帆	泊惠線第一工區土工其他工事	完成	昭和 11 年 9 月 30 日
自 北泊帆 至 苦虫	同　第二工區土工其他工事	同	同　日
自 苦虫 至 名寄	同　第三工區土工其他工事	同	同　年 11 月 19 日
自 名寄 至 和良	同　第四工區土工其他工事	同	同　年 11 月 29 日
自 和良 至 久春内	同　第五工區土工其他工事	.95	昭和 12 年 6 月 30 日
自 泊居 至 北泊帆	泊惠線自 31 哩至 32 哩間 法切擴其他工事	.70	同　日

橋　　梁

名稱	種類	延長	成工歩合	竣功又ハ竣功豫定年月日
温泉澤橋梁	混凝土造	呎 118	完成	昭和 11 年 9 月 30 日
泊居川橋梁	同	258	同	同　日
智來川橋梁	同	179	同	同　日
古川橋梁	木造	40	同	同　日
新川橋梁	同	20	同	同　日
名寄川橋梁	混凝土造	320	.75	昭和 12 年 6 月 30 日
久春内川橋梁	同	347	.85	同　日

溝　　渠

區間	名稱	種類	徑間	延長	成工歩合	竣功又ハ竣功豫定年月日
			呎	呎		
自 泊 居 至 北 泊 帆	大榮軌道溝渠	木造	14	—	完成	昭和11年9月30日
自 北 泊 帆 至 苫 虫	二股第一溝渠	混凝土造	6	150	同	同　　日
自 同 至	二股第二溝渠	同	8	117	同	同　　日
自 同 至	江部第一函渠	同	4	83	同	同　　日
自 同 至	江部第二函渠	同	4	92	同	同　　日
自 苫 虫 至 名 寄	琴年澤函渠	同	4	130	同	同　　日
自 同 至	智來函渠	同	4	292	同	同　　日
自 同 至	排水路開渠	木造	8	—	同	同　　日
自 名 寄 至 和 良	駒内函渠	混凝土造	6	20	同	同　年11月29日
自 和 良 至 久 春 内	三號澤函渠	同	6	36	同	同　年11月19日

隧　　道

區間	名稱	延長	成工歩合	竣功年月日
		呎		
自 泊 居 至 苫 虫	寺之澤隧道	1,600	完成	昭和11年9月30日
自 同 至	二股隧道	693	同	同　　日
自 同 至	江部隧道	594	同	同　　日
自 同 至	智來隧道	1,254	同	同　　日

建　　物

位置及名稱	種類	棟數	坪數	竣功年月日
		棟	平米	
眞岡建設物品倉庫	木造鐵板葺	1	132.5	昭和11年5月30日
豊原同增築	同	1	79.5	同　年6月6日

軌　　道

區間	工事名	成工歩合	竣功又ハ竣功年月日
自 泊 居 至 名 寄	泊惠線自二九哩至四一哩間軌條敷設工事	.60	昭和12年9月30日
自 同 至	智來川砂利採集工事	完成	昭和11年8月28日
自 同 至	泊惠線泊居、名寄間砂利採集撒布工事	.80	昭和11年12月31日
自 同 至	寺之澤隧道抗内線路砂利採集撒布工事	完成	昭和11年9月30日
名寄地内	名寄村南殖民地附近砂利採集工事	.20	昭和12年8月31日
久春内 〃	久春内附近海岸砂利採集工事	.35	昭和12年7月31日

通信設備

區間	工事名	回線數	成工歩合	竣功年月日
自 泊 居 至 久 春 内	泊惠線泊居久春内間通信線路新設工事	復線2回 單線1回	完成	昭和11年11月25日

用　　地

地上物件移轉ニ因ル損害補償	4件
遞信課支障電柱移轉	23本
大榮軌道移設	18鎖77節

車　　輛

本年度中契約セル車輛類次ノ如シ。

機關車	D50型	1輛
雪掻車	鐵製	1輛

物　　品

本年度中契約セル主ナル購入品次ノ如シ。

盤城セメント	1,250樽
大分セメント	6,500〃
上路鋼鈑桁	23連
軌條鋼30瓩第3種	7,612本

並枕木		54,700挺
特種枕木		1,635〃
轉轍器轍叉		13組
切込炭		150屯
杭打機	油谷式5號	1組
水揚ポンプ		2台
起重機		1基
輕油發動機	10馬力	1組
シートパイル	10米	165本
本線トロ		10輛
鋼銅線		12,556瓩
電柱		798本
轉車台	60呎下路	1基

第九編　經　　理

歳入歳出豫算決算

本年度歳入ハ經常部6,135,871圓、臨時部33,067圓85錢合計6,168,938圓85錢ニシテ、前年度ニ比シ經常部ニ於テ611,514圓35錢ヲ、臨時部ニ於テ28,456圓15錢ヲ合計639,970圓05錢ヲ各增加セリ。

歳出ニ在リテハ經常部6,035,878圓48錢、臨時部3,484,003圓65錢【此ノ內譯補助費1,200,000圓、拓殖事業費2,208,399圓33錢（鐵道改良費806,287圓35錢、鐵道建設費1,401,111圓98錢、產業振興費999圓24錢）災害費75,106圓32錢、梨本宮殿下奉迎諸費498圓】合計9,519,882圓13錢ニシテ、前年度ニ比シ經常部ニ於テ524,265圓52錢ヲ、臨時部ニ於テ898,284圓44錢ヲ合計1,422,549圓96錢ヲ各增加セリ。

歳入豫算決算

經常部

科目	豫算額	決算額	豫算ニ對スル增減
	円	円	円
官業及官有財產收入	6,282,983.00	6,126,422.50	△ 156,560.50
鐵道及自動車收入	6,282,983.00	6,126,422.50	△ 156,560.50
客車收入	1,042,417.00	1,087,475.07	45,058.07
貨車收入	1,764,454.00	1,727,565.17	△ 36,888.83
自動車收入	91,028.00	20,200.21	△ 70,827.79
假收入	3,260,205.00	3,174,555.51	△ 85,649.49
雜入	124,879.00	116,626.54	△ 8,752.46
雜收入	4,438.00	9,448.50	5,010.50
辨償及違約金	2,696.00	7,812.99	5,116.99
辨償及違約金	2,696.00	7,812.99	5,116.99
恩給法納金	1,742.00	1,612.31	△ 129.69
文官納金	1,742.00	1,612.31	△ 129.69
雜入	—	23.20	23.20
雜收	—	23.20	23.20
計	6,287,421.00	6,135,871.00	△ 151,550.00

臨　時　部

科　目	決算額
	円
官有物拂下代	33,067.85
官有物拂下代	33,067,85
物品拂下代	33,067,85
計	33,067.85

歳出豫算決算

經　常　部

備考　括弧（ ）ハ官制改正ニ伴フ交通部鐵道課ニ於ケル決算額ヲ示ス

科目	事業計劃豫算額	決算額 東海岸線（含川上線）	豊眞線	西海岸線	自動車線	諸拂戻金諸支出金	計	殘額
	円	円	円	円	円	円	円	円
現業費	(18,619.30) 6,049,914.00	1,415,237.35	429,580.31	906,642.26	37,809.09	3,244,374.66	(18,619.30) 6,033,643.67	16,270.33
鐵道費	(18,619.30) 6,049,914.00	1,415,237.35	429,580.31	906,642.26	37,809.09	3,244,374.66	(18,619.30) 6,033,643.67	16,270.33
奏任俸給	(634.23) 9,394.59	4,783.31	1,446..77	3,032.99	131.52	—	(634.23) 9,394.59	—
判任俸給	(5,701.97) 119,635.30	60,655.10	18,423.84	38,881.47	1,674.89	—	(5,701.97) 119,635.30	—
年功加俸及特別俸加給	300.00	152.04	46.18	97.46	4.20	—	299.88	12
事務費	(6,378.94) 153,277.71	77,694.02	23,586.34	49,795.49	2,140.99	—	(6,378.94) 153,216.84	60.87
廳費	(1,466.14) 20,760.24	10,525.46	3,197.07	6,747.07	290.64	—	(1,466.14) 20,760.24	—
內國旅費	(1,989.10) 11,890.99	6,037.74	1,822.21	3,864.57	166.47	—	(1,989.10) 11,890.99	—
給與	6,347.82	3,218.29	977.59	2,063.07	88.87	—	6,347.82	—
雇員給	(1,790.50) 23,621.53	11,976.16	3,637.72	7,676.99	330.66	—	(1,790.50) 23,621.53	—
傭人料	(395.48) 13,076.17	6,629.61	2,013.73	4,249.76	183.07	—	(395.48) 13,076.17	—
宿舍料	(734.72) 42,010.67	21,299.41	6,469.64	13,653.47	588.15	—	(734.72) 42,010.67	—
被服費	1,317.47	667.96	202.89	423.18	18.44	—	1,317.47	—
教習所費	1,389.89	704.76	213.96	451.71	19.46	—	1,389.89	—
電燈電力費	2,257.66	1,148.63	347.68	733.74	27.61	—	2,257.66	—
雜費	(3.00) 29,860.13	15,108.21	4,589.10	9,684.76	417.19	—	(3.00) 29,799.26	60.87
共濟組合給與金	745.14	377.79	114.75	242.17	10.43	—	745.14	—
運輸費	(3,843.74) 833,559.11	494,405.27	77,714.55	261,351.00	—	—	(3,843.74) 833,470.82	88.29
執業用品	(984.80) 77,091.60	38,895.93	10,993.96	27,201.71	—	—	(984.80) 77,091.60	—

科目	事業計劃豫算額	決算額 東海岸線（含川上線）	豊眞線	西海岸線	自動車線	諸拂戻金諸支出金	計	殘額
	円	円	円	円	円	円	円	円
貨物取扱費	109,530.63	53,670.02	16,429.59	39,431.02	—	—	109,530.63	—
諸車使用料	15,788.52	9,315.24	2,052.50	4,420.78	—	—	15,788.52	—
船車連絡費	4,707.46	3,436.46	659.04	611.96	—	—	4,707.46	—
通信運搬費	1,774.82	897.90	240.27	636.65	—	—	1,774.82	—
內國旅費	(147.78) 26,695.30	13,080.73	4,004.28	9,610.29	—	—	(147.78) 26,695.30	—
給與	54,799.75	35,071.85	3,835.98	15,891.92	—	—	54,799.75	—
雇員給	(2,711.16) 226,383.81	144,885.65	18,110.70	63,387.46	—	—	(2,711.16) 226,383.81	—
傭人料	232,543.93	146,502.69	13,952.63	72,088.61	—	—	232,543.93	—
食料及飲料用品	22,307.85	14,972.34	—	7,335.51	—	—	22,307.85	—
被服費	11,901.25	7,650.15	796.63	3,454.47	—	—	11,901.25	—
雜事手當	23.00	14.72	1.61	6.67	—	—	23.00	—
新聞雜誌廣告費	614.00	300.86	92.10	221.04	—	—	614.00	—
電燈電力費	21,503.13	10,652.05	3,130.74	7,720.34	—	—	21,503.13	—
雜費	18,766.86	9,217.26	2,775.62	3,33 5.69	—	—	18,678.57	88.29
共濟組合給與金	9,127.20	5,841.32	638.90	2,646.88	—	—	9,127.20	—
運轉費	(1,123.55) 574,628.18	281,486.36	86,221.41	206,835.47	—	—	(1,123.55) 574,543.24	84.94
執業用品	8,969.74	4,395.20	1,345.45	3,229.09	—	—	8,969.74	—
運轉用品	295,830.76	144,957.11	44,374.60	106,499.05	-	—	295,830.76	—
通信運搬費	128.00	62.72	19.20	46.08	—	—	128.00	—
內國旅費	16,437.39	8,054.36	2,465.59	5,917.44	—	—	16,437.39	—
給與	25,816.24	12,649.97	3,872.43	9,293.84	—	—	25,816.24	—
雇員給	(886.71) 133,847.61	65,585.34	20,077.14	48,185.13	—	—	(886.71) 133,847.61	—
傭人料	69,783.87	34,194.10	10,467.58	25,122.19	—	—	69,783.87	—
被服費	7,967.72	3,904.20	1,195.15	2,868.37	—	—	7,967.72	—
雜事手當	50.00	24.50	7.50	18.00	—	—	50.00	—
電燈電力費	2,789.96	1,367.09	418.49	1,004.38	—	—	2,789.96	—
雜費	8,939.11	4,338.55	1,328.12	3,187.50	—	—	8,854.17	84.94
共濟組合給與金	4,067.78	1,953.22	650.16	1,464.40	—	—	4,067.78	—
保存費	(936.87) 746,369.34	309,272.76	180,324.69	256,686.28	—	—	(936.87) 746,283.73	85.61
物品費	(204.80) 7,420.13	3,116.48	1,780.82	2,522.83	—	—	(204.80) 7,420.13	—
線路修繕費	171,552.50	77,672.25	31,914.65	61,965.60	—	—	171,552.50	—
建物修繕費	39,464.17	26,260.29	3,221.33	9,982.55	—	—	39,464.17	—
除雪費	82,889.12	34,167.49	33,051.89	15,669.74	—	—	82,889.12	—
通信線維持費	7,503.04	4,216.24	1,472.44	1,814.36	—	—	7,503.04	—

科目	事業計劃豫算額	決算額 東海岸線(含川上線)	豊眞線	西海岸線	自動車線	諸拂戻金諸支出金	計	殘額
	円	円	円	円	円	円	円	円
電力線維持費	677.60	677.60	—	—	—	—	677.60	—
通信運搬費	76.33	32.07	18.31	25.95	—	—	76.33	—
給與	45,541.88	16,850.52	11,385.46	17,305.90	—	—	45,541.88 (1.50)	—
内國旅費	20,313.19 (730.57)	8,531.26	4,875.47	6,906.46	—	—	20,313.19 (730.57)	—
雇員給	31,010.97	11,474.07	7,752.74	11,784.16	—	—	31,010.97	—
傭人料	322,315.40	119,256.70	80,578.85	122,479.85	—	—	322,315.40	—
被服費	8,254.63	3,466.95	1,981.11	2,806.57	—	—	8,254.63	—
雜事手當	5.00	2.10	1.20	1.70	—	—	5.00	—
電燈電力費	832.22	349.54	199.73	282.95	—	—	832.22	—
雜費	1,705.11	680.19	388.68	550.63	—	—	1,619.50	85.61
共濟組合給與金	—	2,519.01	1,702.01	2,587.03	—	—	6,808.05	—
車輛修繕費	303,236.79	178,876.76	39,413.36	84,890.47	—	—	303,180.59	56.20
物品費	12,674.44	7,477.94	1,647.66	3,548.84	—	—	12,674.44	—
動力費	20,784.60	12,262.93	2,701.99	5,819.68	—	—	20,784.60	—
修繕費	104,250.49	61,507.84	13,552.54	29,190.11	—	—	104,250.49	—
通信運搬費	16.00	9.44	2.08	4.48	—	—	16.00	—
給與	17,470.76	10,307.76	2,271.19	4,891.81	—	—	17,470.76	—
内國旅費	1,501.73	886.07	195.20	420.46	—	—	1,501.73	—
雇員給	18,991.05	11,204.73	2,468.83	5,317.49	—	—	18,991.05	—
傭人料	122,208.14	72,102.82	15,887.05	34,218.27	—	—	122,208.14	—
被服費	706.59	416.90	91.85	197.84	—	—	706.59	—
電燈電力費	722.73	426.42	93.95	202.36	—	—	722.73	—
雜費	892.29	493.30	108.69	234.10	—	—	836.09	56.20
共濟組合給與金	3,017.97	1,780.61	392.33	845.03	—	—	3,017.97	—
自動車費	33,702.98	—	—	—	33,639.02	—	33,639.02	63.96
執業用品	719.26	—	—	—	719.26	—	719.26	—
運轉用品	5,187.83	—	—	—	5,187.83	—	5,187.83	—
車輛費	9,690.00	—	—	—	9,690.00	—	9,690.00	—
通信運搬費	88.50	—	—	—	88.50	—	88.50	—
器具機械費	978.86	—	—	—	978.86	—	978.86	—
修繕費	2,980.99	—	—	—	2,980.99	—	2,980.99	—
道路補修費	322.00	—	—	—	322.00	—	322.00	—
内國旅費	2,356.19	—	—	—	2,356.19	—	2,356.19	—
給與	898.00	—	—	—	898.00	—	898.00	—

科目	事業計劃豫算額	決算額 東海岸線(含川上線)	豊眞線	西海岸線	自動車線	諸拂戻金諸支出金	計	殘額
	円	円	円	円	円	円	円	円
雇員給	5,756.90	—	—	—	5,756.90	—	5,756.90	—
傭人料	3,314.52	—	—	—	3,314.52	—	3,314.52	—
被服費	439.42	—	—	—	439.42	—	439.42	—
電燈電力費	240.24	—	—	—	240.24	—	240.24	—
雜費	551.16	—	—	—	487.19	—	487.19	63.97
共濟組合給與金	179.12	—	—	—	179.12	—	179.12	—
諸拂戻金	3,260,205.00	—	—	—	—	3,244,374.66	3,244,374.66	15,830.34
連帶運輸收入拂戻金	933,790.62	—	—	—	—	933,790.62	933,790.62	—
荷物引換代金	2,238,824.78	—	—	—	—	2,238,824.78	2,238,824.73	—
旅客運賃拂戻金	24,066.31	—	—	—	—	24,066.31	24,066.31	—
貨物運賃拂戻金	47,692.95	—	—	—	—	47,692.95	47,692.95	—
賞與	15,605.00	7,911.73	2,403.17	5,071.63	218.47	—	15,605.00	—
諸支出金	2,237.00	—	—	—	—	2,234.81	2,234.81	2.19
諸支出金	2,237.00	—	—	—	—	2,234.81	2,234.81	2.19
死亡賜金	256.00	—	—	—	—	256.00	256.00	—
死傷手當	101.00	—	—	—	—	100.92	100.92	.08
賠償金	1,179.00	—	—	—	—	1,178.51	1,178.51	.49
訴訟費	49.00	—	—	—	—	48.15	48.15	.85
諸拂戻金	652.00	—	—	—	—	651.23	651.23	.77
合計	(18,619.30) 6,052,151.00	1,415,237.35	429,580.31	906,642.26	37,809.09	3,246,609.47	(18,619.30) 6,035,878.48	16,272.52

臨時部

補助費

科目	豫算額	前年度繰越額	流用增減額	豫算現額	支出濟額	不用額
	円	円	円	円	円	円
補助費	1,200,000.00	—	—	1,200,000.00	1,200,000.00	—
補助費	1,200,000.00	—	—	1,200,000.00	1,200,000.00	—
私設鐵道補助	1,200,000.00	—	—	1,200,000.00	1,200,000.00	—

樺太拓殖事業費

科目	豫算額	前年度繰越額	流用增減額	豫算現額	支出済額	翌年度繰越額	不用額
	円	円	円	円	円	円	円
樺太拓殖事業費	2,159,284.00	94,820.08	—	2,254,104.08	(60,287.48) 2,208,399.33	45,598.10	106.65
鐵道建設費	1,351,890.00	94,820.08	—	1,446,710.08	(60,287.48) 1,401,111.98	45,598.10	—
奏任俸給	8,176.00	201.82	△ 1,660.89	6,716.93	(1,991.93) 6.434.48	282.45	—
判任俸給	16,745.00	647.98	△ 370.11	17,022.87	(5,055.53) 17,022.87	—	—
事務費	73,584.00	—	—	73,584.00	(14,166.85) 70,345.91	3,238.09	—
廳費	6,641.00	—	△ 2,318.60	4,322.40	(952.04) 4,322.40	—	—
雜給及雜費	66,191.00	—	2,541.08	68,732.08	(13,214.81) 65,493.99	3,238.09	—
內國旅費	17,652.00	—	2,017.78	19,669.78	(1,687.95) 17,487.28	2,182.50	—
給與	4,183.00	—	△ 455.55	3,727.45	(14.00) 3,727.45	—	—
雇員給	14,280.00	—	2,405.41	16,685.41	(4,928.82) 16,685.41	—	—
傭人料	23,360.00	—	△ 9,623.26	13,736.74	(4,688.54) 12,836.74	900.00	—
宿舍料	1,775.00	—	422.48	2,197.48	(684.99) 2,197.48	—	—
被服費	4,272.00	—	△ 3,924.72	347.28	(—) 347.28	—	—
雜費	669.00	—	11,698.94	12,367.94	(1,210.51) 12,212.35	155.59	—
共濟組合給與金	752.00	—	△ 222.48	529.52	(—) 529.52	—	—
工事費	1,253,385.00	93,970.28	—	1,347,355.28	(39,073.17) 1,305,277.72	42,077.56	—
測量費	13,500.00	—	15,217.25	28,717.25	(7,322.37) 28,717.25	—	—
用地費	21,600.00	—	△ 16,206.88	5,393.12	(—) 5,393.12	—	—
土工費	322,515.00	—	39,007.65	361,522.65	(260.00) 350,520.30	11,002.35	—
橋梁費	64,800.00	—	24,827.97	89,627.97	(769.00) 85,880.81	3,747.16	—
溝渠費	2,160.00	—	5,453.73	7,613.73	(—) 7,411.01	202.72	—
伏樋費	3,690.00	—	9,441.75	13,131.75	(—) 12,821.65	310.10	—
隧道費	446,598.00	9,200.28	△ 160,330.18	295,468.10	(210.00) 295,468.10	—	—
軌道費	252,000.00	—	98,223.69	350,223.69	(10,649.88) 325,374.69	24,849.00	—
停車場費	28,980.00	—	△ 25,088.01	3,891.99	(1,634.99) 3,726.99	165.00	—
諸建物費	42,552.00	—	△ 37,624.44	4,927.56	(105.00) 4,927.56	—	—
諸標費	—	—	240.29	240.29	(204.29) 240.29	—	—
建築汽車費	13,320.00	—	△ 7,752.02	5,567.98	(10.17) 5,567.98	—	—
建築用具費	4,995.00	—	24,067.94	29,062.94	(1,494.00) 29,062.94	—	—
柵垣及境界杭費	900.00	—	△ 610.87	289.13	(—) 289.13	—	—
電線路費	13,455.00	—	26,908.07	40,363.07	(103.68) 40,363.07	—	—
運送費	22,320.00	—	△ 13,812.06	8,507.94	(—) 8,507.94	—	—
車輛費	—	84,770.00	18,036.12	102,806.12	(16,309.79) 101,004.89	1,801.23	—

科目	豫算額	前年度繰越額	流用增減額	豫算現額	支出済額	翌年度繰越額	不用額
	円	円	円	円	円	円	円
賞與	—	—	2,031.00	2,031.00	(—) 2,031.00	—	—
鐵道改良費	806,394.00	—	—	806,394.00	806,287.35	—	106.65
奏任俸給	4,088.00	—	△ 3,447.83	640.17	640.17	—	—
判任俸給	13,396.00	—	△ 350.43	13,045.57	12,965,57	—	80.00
事務費	20,016.00	—	607.75	20,623.75	20,623.75	—	—
費	1,400.00	—	89.48	1,489.48	1,489.48	—	—
雜給及雜費	18,296.00	—	716.89	19,012.89	19,012.89	—	—
內國旅費	3,800.00	—	4,680.69	8,480.69	8,480.69	—	—
給與	1,206.00	—	△ 525.50	680.50	680.50	—	—
雇員給	8,400.00	—	△ 4,615.36	3,784.64	3,784.64	—	—
傭人料	3,556.00	—	193.43	3,749.43	3,749.43	—	—
被服費	313.00	—	△ 313.00	—	—	—	—
宿舍料	760.00	—	303.80	1,063.80	1,063.80	—	—
雜費	261.00	—	992.83	1.253.83	1,253.83	—	—
共濟組合給與金	320.00	—	△ 198.62	121.38	121.38	—	—
工事費	768,894.00	—	1,990.51	770,884.51	770,857.86	—	26.65
測量費	—	—	2,866.98	2,866.98	2,866.98	—	—
用地費	986.00	—	1,840.66	2,826.66	2,826.66	—	—
土工費	69,776.00	—	△ 22,515.12	47,260.88	47,260.88	—	—
橋梁費	26.030.00	—	△ 4,276.04	21,753.96	21,753.96	—	—
溝渠費	9,600.00	—	3,004.18	12,604.18	12,604.18	—	—
伏樋費	—	—	5,170.57	5,170.57	5,170.57	—	—
隧道費	49,000.00	—	△ 18,006.84	30,993.16	30,993.16	—	—
軌道費	21,360.00	—	16,678.43	38,038.43	38,038.43	—	—
停車場費	27,296.00	—	3,029.26	30,325.26	30,325.26	—	—
諸建物費	29,970.00	—	23,398.80	53,368.80	53,368.80	—	—
柵垣及境界杭費	—	—	4.80	4.80	4.80	—	—
電線路費	37,727.00	—	△ 722.65	37,004.35	37,004.35	—	—
車輛費	450,400.00	—	△ 37,277.34	413,122.66	413,122.66	—	—
工場費	41,149.00	—	18,272.59	59,421.59	59,421.59	—	—
自動車線設備	5,600.00	—	△ 706.55	4,893.45	4,893.45	—	—
運送費	—	—	11,228.78	11,228.78	11,202.13	—	26.65
賞與	—	—	1,200.00	1,200.00	1,200.00	—	—
產業振興費	1,000.00	—	—	1,000.00	999.24	—	.76
販路調査及擴張費	1,000.00	—	—	1,000.00	999.24	—	.76
博覽會品評會費	—	—	—	1,000.00	999.24	—	.76

梨本宮殿下奉迎諸費

科目	豫算額	前年度繰越額	流用增減額	豫算現額	支出濟額	翌年度繰越額	不用額
	円	円	円	円	円	円	円
梨本宮殿下奉迎諸費	498.00	—	—	498.00	498.00	—	—
梨本宮殿下奉迎諸費	498.00	—	—	498.00	498.00	—	—
奉迎諸費	498.00	—	—	498.00	498.00	—	—

災害費

科目	豫算額	前年度繰越額	流用增減額	豫算現額	支出濟額	翌年度繰越額	不用額
	円	円	円	円	円	円	円
災害費	75,141.00	—	—	75,141.00	75,106.32	—	34.68
鐵道線路其他風水害復舊費	75,141.00	—	—	75,141.00	75,106.32	—	34.68
事務費	5,566.00	—	△ 2,820.27	2,745.73	2,745.73	—	—
廳費	—	—	—	828.56	828.56	—	—
內國旅費	—	—	—	1,405.70	1,405.70	—	—
傭人料	—	—	—	511.47	511.47	—	—
鐵道線路復舊	37,858.00	—	△ 2,890.55	34,967.45	34,957.45	—	10.00
東海岸線	—	—	—	15,243.89	15,243.89	—	—
川上線	—	—	—	19,713.56	19,713.56	—	—
通信線路復舊	10,780.00	—	△ 1,837.10	8,942.90	8,932.90	—	10.00
東海岸線	—	—	—	158.92	158.92	—	—
川上線	—	—	—	3,043.15	2,043.15	—	—
豊眞線	—	—	—	5,454.17	5,454.17	—	—
西海岸線	—	—	—	276.66	276.66	—	—
建物復舊	20,937.00	—	7,547.92	28,484.92	28,470.24	—	14.68
東海岸線	—	—	—	27,596.94	27,596.94	—	—
豊眞線	—	—	—	873.30	873.30	—	—

第十編　事　故

貨物事故

本年度中ニ於ケル貨物事故件數ハ總計615件ニシテ前年度ニ比シ254件ヲ增加セリ、其ノ主因ハ本洲方面ヨリ果實類ノ鐵道ニ依ル移入著シク增加シ其ノ輸送中暑氣甚シキ爲自然腐敗ト認ムルモノ50件ノ多キニ上リ、破損減量及汚濡損ノ激增ハ（107件增）前年度ニ比較シテ貨物ノ取扱數ハ一般經濟界ノ活潑ナル波動ニ乘ツテ躍進的ナル輸送增加ヲ見タル結果ナリ。其ノ主ナル事故種別ヲ示セバ不著不足78件、破損減量192件、汚濡損55件、變質腐敗61件、數量相違63件、扱相違60件、引渡不能27件等ナリ。

手小荷物事故

本年度中ニ於ケル手小荷物事故件數ハ總計127件ニシテ前年度ニ比シ19件ノ增加ヲ見タリ。其ノ主ナル事故種別ヲ示セバ不著不足14件、破損減量19件、動物斃死25件、誤著25件、引渡不能25件、扱相違28件等ナリ。

線路及運轉上ノ事故

本年度中ニ於ケル運轉上ノ事故數ハ東海岸線77件、川上線7件、豐眞線47件、西海岸線97件、合計228件ニシテ、前年度ニ比シ2件ヲ增加セリ。而シテ其ノ主ナル事故種別ヲ示セバ列車障碍18件、列車遲延39件、線路故障43件、車輛脫線18件、閉塞機故障12件等ナリトス。

運轉死傷

本年度中ニ於ケル運轉死傷件數死14件、傷22件、計36件ニシテ、前年度ニ比シ死1件ヲ減ジ傷6件ヲ增加セリ。尙之ガ事故種別ヲ詳記スレバ、各線ヲ通ジ旅客ノ事故傷女1、公衆ノ過失死男9、女1、過失傷男8、女3、不詳死男2、職員ノ事故傷男12等ナリトス。

第十一編　鐵　道　用　地

本年度末ニ於ケル鐵道用地ハ決定用地 16,148,933.0 平米、保管手續中ニ係ル用地 1,136,801.5 平米合計 17,285,734.5 平米ニシテ、前年度ニ比シ決定用地 32,052.9 平米ヲ增加セリ、此ノ增加ハ用地ノ整理竝ニ種目變更ニ因ルモノニシテ、尙之ガ用途別內譯ヲスレバ線路用地ハ 13,254,633.3 平米（決定用地 13,219,854.2 平米保管手續中ニ係ル用地 34,779.1 平米）ニシテ、決定用地ニ於テ 27,528.9 平米ヲ增加シ、驛又ハ荷客扱所用地ハ 2,500,327.5 平米（決定用地 2,406.767.6 平米、保管手續中ニ係ル用地 93,559.9 平米）ニシテ、決定用地ニ於テ 4,524.0 平米ヲ增加シ、其ノ他ノ用地ハ 1,530,773.7 平米（決定用地 522,311.2 平米、保管手續中ニ係ル用地 1,008,462.5 平米）ニシテ變化ナシ。

之ガ各線別內譯次ノ如シ。

線別	線路用地	驛又ハ荷客扱所用地	其ノ他	合計
	平米	平米	平米	平米
東海岸線	3,032,403.1 (9,527.2)	953,193.3 (79,573.2)	280,417.2 (937,834.4)	4,266,013.6 (1,076,934.8)
川上線	1,051,520.6 (—)	124,978.0 (466.1)	163,176.6 (—)	1,339,675.2 (466.1)
豊眞線	7,216,174.2 (—)	869,835.9 (13,520.6)	— (—)	8,086,010.1 (13,520.6)
西海岸線	1,835,031.3 (1,021.4)	451,215.0 (—)	78,717.4 (20,628.1)	2,364,963.7 (21,649.5)
貨物線	84,725.0 (24,230.5)	7,545.4 (—)	— (—)	92,270.4 (24,230.5)
合計	13,219,854.2 (34,779.1)	2,406,767.6 (93,559.9)	522,311.2 (1,008,462.5)	16,148,933.0 (1,136,801.5)

備考　括弧內ハ保管手續中ニ係ルモノ。

第十一編　地　方　鐵　道

營　業　線

本年度末ニ於ケル地方鐵道營業粁程ハ 280.4 粁ニシテ、前年度ニ比スルニ八月三十一日、樺鐵線南新問—敷香間ノ營業開始ニヨリ 43 粁ノ增加ヲ見タリ。

會社別內譯次ノ如シ。

樺太鐵道株式會社	落合—敷香間	245.5粁
南樺鐵道株式會社	新場—留多加間	18.6粁
南樺太炭礦鐵道株式會社	本斗—內幌炭山間	16.3粁
計		280.4粁

運　輸　成　績

旅　客　運　輸

本年度ニ於ケル旅客運輸成績ヲ概觀スルニ旅客人員 318,490 人、延人粁 14,559,426 人粁、客車收入 451,166 圓ニシテ、前年度ニ比シ旅客人員ニ於テ 43.670 人、延人粁ニ於テ 1,436,463 人粁、客車收入ニ於テ 42,037 圓ノ夫々減少トナレリ。

更ニ之ヲ會社別ニ見ルニ、樺太鐵道ニ在リテハ旅客人員ニ於テ 34,963 人、延人粁ニ於テ 1,327,804 人粁、客車收入ニ於テ 39,278 圓ノ各減少ヲ示シ、南樺鐵道ニ在リテハ旅客人員ニ於テ 4,601 人、延人粁ニ於テ 74,921 人粁、客車收入ニ於テ 1,126 圓ノ各減少ヲ示シ、南樺太炭礦鐵道ニ在リテハ旅客人員ニ於テ 4,106 人、延人粁ニ於テ 33,738 人粁、客車收入ニ於テ 1,633 圓ノ各減少ヲ示シタリ。

以上ニ據リ本年度旅客運輸ノ狀況ニ付略記センニ、我ガ國一般經濟界ノ沈滯的傾向ト加フルニ東海岸及灣內一帶ノ連年ニ亘ル凶漁ハ本島鐵道旅客運輸成績ニ相當深刻ニ反映セルモノノ如ク、殊ニ樺太鐵道ニ在リテハ八月三十一日ヨリ、南新問—敷香間ノ營業開始アリ相當輸送成績ノ遞增ヲ約サレタルニモ拘ラズ、日本人絹パルプ敷香工場ノ建設時代ヲ過ギタルト、（八月三日ヨリ操業開始）加之十月四日樺太全島ヲ襲ヘル暴風雨ハ遂ニ同鐵道ヲシテ一週日ノ長期ニ亘リ完ク全線不通ノ慘害ヲ被ラシメタルモ

ノニシテ之等諸因ノ結果スル處上記ノ成績ヲ招致セルモノト思惟セラル。

之ガ各會社別成績ヲ表記センニ次ノ如シ。

會社別	年度末營業粁	平均營業粁	旅客人員	延人粁	客車收入	一人平均乘車粁	一人平均運賃	一人一粁運賃
	粁	粁	人	人粁	円	粁	円	錢
樺太鐵道株式會社	245.5	209.9	228,084	13,404,668.0	412,834.00	58.77	1.810	3.08
南樺鐵道株式會社	18.6	18.6	35,759	569,533,0	19,344.00	15.93	.541	3.40
南樺太炭礦鐵道株式會社	16.3	16.3	54,647	585,225.0	18,988.00	10.71	.347	3.24

貨物運輸

本年度ニ於ケル貨物運輸成績ヲ概觀スルニ、貨物瓲數 634,715 瓲、延瓲粁 31,655,609 瓲粁、貨車收入 1,167,014 圓ニシテ、前年度ニ比シ貨物瓲數ニ於テ 89,247.8 瓲、延瓲粁ニ於テ 1,184,585 瓲粁、貨車收入ニ於テ 43,269 圓ノ各增加ヲ示セリ。

更ニ之ヲ會社別ニ見ルニ樺太鐵道ニ在リテハ貨物瓲數ニ於テ 32,801 瓲、延瓲粁ニ於テ 342,432 瓲粁ノ夫々增加トナリタルニ反シテ貨車收入ニ於テハ 5,726 圓ノ減收ヲ示セリ。南樺鐵道ニ在リテハ貨物瓲數ニ於テ 17,704 瓲、延瓲粁ニ於テ 315,918 瓲粁、貨車收入ニ於テ 15,872 圓ノ夫々減少ヲ示シ、南樺太炭礦鐵道ニ在リテハ貨物瓲數ニ於テ 80,568 瓲、延瓲粁ニ於テ 1,184,585 瓲粁、貨車收入ニ於テ 64,867 圓ノ夫々增加ヲ示シタリ。

以上ニ依リ本年度貨物運輸狀況ニ付略記センニ我ガ國一般經濟界ノ沈滯傾向ニ拘ラズ本島各種產業ハ依然トシテ相當ノ活況ヲ呈シ殊ニ樺太鐵道ニ在リテハ製紙事業ノ一段ト躍進的好況ヲ示シタル之ガ波ニ乘リ同鐵道輸送貨物ノ大宗タル原木輸送ノ激增ヲ招來シ相當貨物瓲數ノ增加ヲ見タルモノナルモ、之ガ輸送區間ノ短距離ナル爲遂ニ前年度ニ比シ收入ノ增加ヲ齎ラサザリシモノナリ。

之ニ反シ南樺鐵道ニ在リテハ累年蓄積原木ノ減少ト之ニ加フルニ本島林制改革ノ施行ニ伴レ斫伐範圍竝ニ數量ノ縮少ヲ來シ爲ニ前年度ニ比スル時貨物瓲數、貨車收入共ニ 18 %ノ減少ヲ示スニ至リタルモノナリ。

南樺太炭礦鐵道ニ就テハ其ノ成績洵ニ飛躍的成果ヲ示セルモノアリ即チ貨物瓲數ニ於テ實ニ 74 %、貨車收入ニ於テハ 69 %ノ各驚異的增加振リニシテ之同炭礦ノ擴張施設ノ愈充實セルト島外輸出ノ益拍車ヲ加ヘタルニ因ルモノト見ラル。

之ガ各會社別成績ヲ表記センニ次ノ如シ。

會社別	平均營業粁	貨物瓲數	延瓲粁	貨車收入	一瓲平均輸送粁	一瓲一粁運賃
	粁	瓲	瓲粁	円	粁	錢
樺太鐵道株式會社	209.9	366,418.0	27,489,501	938,405.00	75.02	3.41
南樺鐵道株式會社	18.6	79,153.0	1,469,204	69.749.00	18.56	4.75
南樺太炭礦鐵道株式會社	16.3	189,144.0	2,696,904	158,860.00	14.26	5.89

第十三編　　雜

豐原氣象概況

本年ハ全般ニ溫暖ニ經過シ特ニ冬期間ニ於テハ平年ヨリ2度內外ノ高溫ヲ示シタノハ稀有ナ現象デアツタ。亦顯著暴風雪ノ襲來頻繁ニシテ多量ノ降雪ヲ齎ラシ、尙10月初メ颱風ノ襲來等アリ、猛烈ナル暴風雨ト共ニ甚大ナル慘害ヲ釀シタ、從ツテ降水量ハ平年ヨリ100粍餘ノ增量ヲ示スニ至ツタ。初霜ハ非常ニ晩ク、10月6日平年ヨリ16日晩レタガ初雪ハ10月16日デ平年ヨリ4日早カツタ。

一月　氣壓ノ配置ハ冬季ノ狀態ヲ示シ、滿洲ヨリ支那方面ニ高ク、偏北ノ風流行シタ、降雪勝ノ天氣多ク低氣壓ハ北海道ヨリ千島ニ至リ急激ナ發達ヲ伴ヒ猛烈ナ暴風雪ヲ起シ未曾有ノ降雪ヲ齎ラスコト2、3回アリ當地ノ最深積雪185糎ニ及ビシハ稀有デアツタ、氣溫ハ概シテ高溫ニシテ中旬ハ高ク平均氣溫ニ於テ平年ヨリ5度餘ノ過高ヲ示シタ、大寒入リ當時稍々寒氣嚴シカツタガ月末ニ至リ再ビ高溫トナツタ、降水ハ平年ノ3倍餘ニ達シタ。

二月　氣壓ノ配置ハ前月ト同樣ニシテ本格的冬季ノ狀態ヲ示シタ、月初メ及ビ中旬末ニ猛烈ナ暴風雪ノ襲來ヲ受ケ多大ノ降雪ヲ齎ラシタ、其ノ他ハ概シテ平穩ニシテ良好ナル天氣持續シ氣溫ハ上、中旬ハ異常ナ高溫ヲ示シ平均氣溫ハ平年ヨリ4度餘リノ過高ヲ示シタ、下旬ハ低溫ニ經過シ平年ヨリ1度低ク、降水ハ平年ノ2倍餘ノ增量ヲ示シタ。

三月　氣壓ハ依然冬期ノ狀態ヲ脫セズ寒氣嚴シク上旬ハ平年ヨリ1度餘ノ低溫ヲ示シタ、中旬ニ入リ漸ク大陸高氣壓ノ衰頽ト共ニ東遷シ始メ、低氣壓ハ頻繁ニ本島ヲ通過シ中旬及ビ月末ニ顯著暴風雪ノ襲來ニ相當ナ降雪ヲ齎ラシタ、中、下旬ハ概シテ高溫ニ經過シ平均氣溫ハ平年ヨリ2度餘ノ過高ヲ示ス、降水ハ異常ナ增量ヲ示シ平年ノ3倍ニ達シタ。

四月　大陸高氣壓ハ衰頽シ、移動性高氣壓ハ本邦ヲ掩ヒ南風卓越シタガ、低氣壓ノ來往モ亦頻繁ニシテ顯著ナルモノ少ナカラズ、多ク北海道北部ヨリ通過シ偏北ノ風流行シ天氣不良ニ經過シタ、氣溫ハ平年ヨリ稍々低ク降水ハ依然增量ヲ示シタ。

五月　高氣壓ハ本邦南東洋上ヨリ千島「オホツク」海ニ延ビ、滿洲方面ハ低ク、本

島ハ低氣壓ノ來往頻繁ナリシガ顯著ナルモノ少ナク、平穩ニテ陰曇ナル天氣多ク低溫寡雨ニ經過シタ、平均氣溫ハ平年ヨリ稍々低ク、降水ハ異常ナ寡雨デ平年量ノ約4分ノ1ニ過ギナカツタ。

六月　上旬ハ高氣壓ハ沿海州ヨリ「オホツク」海ニ移動掩留シ陰冷ナ天氣デアツタガ、中旬高氣壓ハ南下シ本州東岸ヨリ小笠原島ニ蟠居シ、滿洲ハ低ク配置ハ夏期ノ狀態トナリ南風卓越シ、低氣壓ハ顯著ナモノナク、多ク本島北部ヲ通過シタ、氣溫ハ著シク上昇シ晴燥ナル天氣持續シ平均氣溫ハ平年ヨリ1度餘ノ高溫ヲ示シ、降水ハ至ツテ寡雨ニ經過シタ。

七月　氣壓ノ配置ハ全ク夏期ノ型式ヲ示シ、本邦南東洋上ニ高ク、滿洲ニ低イ、低氣壓ハ頻繁ナリシガ顯著ナルモノナク南風流行シ高溫ヲ齎ラシタガ、下旬ニ於テ高氣壓ハ「オホツク」海ニ發達シ陰曇ナル天氣持續シ低溫ヲ示シタ、降水ハ亦寡雨ニ經過シ平年量ノ半分ニ足ラナイ。

八月　低氣壓ハ頻繁ニ來往シ顯著ナルモノ1回アツタ外概シテ平穩ニ經過シ、高氣壓ハ本邦南東洋上ニ蟠居シタル爲偏南風卓越シ高溫晴燥ナル天氣多カツタ、平均氣溫ハ平年ニ比シ1度餘高ク降水ハ寡量デアツタ。

九月　高氣壓ハ一般ニ移動性ヲ帶ビ、低氣壓ノ發生頻繁デアツタガ顯著ナルモノ少ク2、3本島ヲ襲ヒタルモノニ多量ノ降雨ヲ齎ラセルモ概シテ平穩ニ經過シ南風卓越シ高溫晴燥ナル天氣持續シタ、平均氣溫ハ平年ヨリ2度高ク降水ハ寡量ヲ示シタ。

十月　氣壓ノ位置ハ極メテ亂調ニシテ月初メ猛烈ナ颱風ノ襲來ヲ受ケ甚大ナル慘害ヲ釀シタ、其ノ後相踵イデ暴風雨ノ來往頻繁デ多量ノ降雨ヲ齎ラシ異常ナ增量ヲ示シタ、氣溫ハ上旬ニ於テ稍々高溫ヲ示シタガ中旬以後ハ大体平年並デアツタ。

十一月　高氣壓ハ揚子江流域ニ發達シ稍々冬期ノ狀態ヲ示シ低氣壓ハ頻繁ニ本島ヲ通過シ不良ナル天氣多カツタ、然シ顯著ナモノナク降水ハ稀ナ寡量ニテ平年ノ半分ニ過ギナイ、氣溫ハ上旬ハ低溫ニ經過シ平年ヨリ1度餘低カツタガ下旬ハ高溫ヲ示シ1度餘リ過高ヲ示シタ。

十二月　氣壓ハ冬期ノ狀態ヲ示シ、高氣壓ハ揚子江流域ニ發達シ、低氣壓ノ通過モ頻繁デアツタガ顯著ナルモノナク上旬ハ稍々天氣不良デアツタ、中旬以後ハ概シテ良好ナル天氣持續シ氣溫ハ一般ニ高ク平均ニ於テ平年ヨリ1度餘ノ過高ヲ示シ降水ハ寡量デアツタ。

氣　　壓　海面ノ度（粍）

種別＼月別	1	2	3	4	5	6	7	8	9	10	11	12	年
平均	55.2	58.8	61.4	56.8	60.1	55.9	56.7	56.6	60.1	56.5	59.4	59.6	58.1
最高	68.2	68.3	73.6	66.5	68.5	62.0	65.4	62.0	68.4	67.3	73.0	73.5	73.6
日	25	8	22	13	4	8	7	31	27	24	10	16	22. Ⅲ
最低	32.9	36.9	41.3	28.6	51.0	43.6	46.5	47.0	38.1	16.5	43.2	47.9	16.5
日	31	1	18	4	1	18	12	12	16	4	29	7	4. Ⅹ

氣　　溫　攝氏ノ度（－）氷點下

種別＼月別	1	2	3	4	5	6	7	8	9	10	11	12	年
平均	(－)10.4	(－)9.2	(－)5.9	0.9	6.1	13.1	15.9	18.7	15.3	7.2	(－)0.9	(－)6.8	3.7
平均最高	(－)6 8	(－)4.2	(－)1.2	5.8	12.1	19.8	21.4	24.2	21.2	12.3	3.1	(－)2.8	8.7
平均最低	(－)15.5	(－)14.7	(－)11.1	(－)3.4	1.2	7.8	12.0	14.4	9.9	2.0	(－)5.5	(－)12.6	(－)1.3
高極	(－)0.8	(－)1.5	6.6	13.6	19.6	28.6	30.5	28.5	27.5	21.5	9.8	5.2	30.5
日	12	1, 9	12	29	13	14	17	24	4	2	11	2	17. Ⅶ
低極	(－)27.1	(－)21.1	(－)19.4	(－)15.1	(－)3.5	2.5	5.7	8.4	2.9	(－)4.5	(－)13.6	(－)22.1	27.1
日	22	28	9	1	3	12	8	4	21	30	26	20	22. Ⅰ

水蒸氣張力　（粍）

種別＼月別	1	2	3	4	5	6	7	8	9	10	11	12	年
平均	2.1	2.1	2.6	4.0	5.5	8.7	11.5	13.1	10.2	6.2	3.6	2.4	6.0
最大	3.7	3.9	4.1	6.2	8.5	12.5	17.2	17.5	15.2	12.1	7.1	4.6	17.5
日	12	1	13. 14 15.	19	29	14	27	12	4	3	8	2	12. Ⅷ
最小	0.7	0.9	1.0	1.4	3.4	4.8	7.9	8.3	5.5	3.0	1.6	1.0	0.7
日	22. 23	28	8	1	3	6	8	4	21	18	19	20	22.23. Ⅰ

濕　　度　（百分率）

種別＼月別	1	2	3	4	5	6	7	8	9	10	11	12	年
平均	92	90	86	83	80	79	85	83	80	82	80	83	84
最小	66	66	43	42	29	42	40	47	41	38	52	54	29
日	21	15	7	2	13	23	17	28	11	1	26	4	13. Ⅴ

降　　水　　量　（粍）

種別＼月別	1	2	3	4	5	6	7	8	9	10	11	12	年
總計	194.2	68.8	88.8	60.5	19.0	31.3	36.7	89.4	63.8	196.3	42.2	18.2	909.2
一日最大	60.1	25.5	27.4	23.4	5.6	13.8	16.0	35.5	22.9	43.1	11.7	5.2	60.1
日	14	19	29	4	20	17	22	16	5	4	28	18	14. Ⅰ

雲　　量　0—10

種別＼月別	1	2	3	4	5	6	7	8	9	10	11	12	年
平均	8.2	6.2	6.7	6.6	7.8	6.9	8.4	7.5	5.6	6.8	7.0	6.3	7.0

風　　速　　度　（米/秒）

種別＼月別	1	2	3	4	5	6	7	8	9	10	11	12	年
平均	4.7	4.1	4.6	4.6	3.8	5.1	3.7	3.2	3.3	4.0	3.9	3.4	4.0
最大 速度	20.1	16.6	17.7	19.3	11.7	17.8	11.1	15.5	11.1	19.5	15.2	11.7	20.1
最大 方向	NNE	N	ENE	NNW	NNW	SSW	SE	SSE	SSE	NNW	SSE	WNW	NNE
日	31	1	18	4	14	14	11	12	5	4	15	7	31. Ⅰ
暴風日數 強風 10—15	7	3	3	4	7	5	3	—	1	4	3	2	42
暴風日數 烈風 15—29	2	2	1	3	—	2	—	1	—	4	1	—	16
暴風日數 颱風 29以上	—	—	—	—	—	—	—	—	—	—	—	—	—
合計	9	5	4	7	7	7	3	1	1	8	4	2	58
平均方向	N 6°W	N 3°W	N28°W	S82°W	S58°W	S13°W	S23°E	S23°E	S18°E	N 3°W	N71°W	N10°W	N21°W
回數 %	87	81	45	25	12	22	11	25	14	10	19	37	16

蒸　　發　　量　（粍）

種別＼月別	1	2	3	4	5	6	7	8	9	10	11	12	年
平均	0.2	0.7	—	—	2.7	2.3	2.0	1.9	1.8	1.4	0.8	0.6	1.5

積　　雪　(糎)

種別＼月別	1	2	3	4	5	6	7	8	9	10	11	12	年
平均	106.5	164.0	137.2	84.2	—	—	—	—	—	—	2.6	4.8	83.2
最深	175	185	160	147	—	—	—	—	—	—	7	8	185
日	15	2	31	6	—	—	—	—	—	—	24	18.19	2. Ⅱ

天　氣　日　數

種別＼月別	1	2	3	4	5	6	7	8	9	10	11	12	年
降水 ≧ 0.1粍	21	10	16	14	15	9	8	17	9	18	19	15	171
降水 ≧ 0.1粍	16	5	7	8	8	5	6	6	7	16	11	5	100
雪	23	18	23	12	3	—	—	—	—	4	15	22	120
霰	1	—	1	1	1	—	—	—	—	—	—	—	4
雹	—	—	—	—	—	—	—	—	—	—	—	—	—
電雷	—	—	—	—	—	—	—	1	—	1	—	—	2
霧	1	—	—	—	4	3	5	4	3	4	—	—	24
快晴	—	1	3	3	—	3	2	2	7	6	2	4	33
曇天	19	10	12	11	19	12	22	16	8	16	15	10	170
霜	9	14	9	7	1	—	—	—	—	6	9	12	67
霧氷	6	5	1	—	—	—	—	—	—	—	—	2	14
積雪	31	29	31	29	—	—	—	—	—	—	11	27	158

霜　雪　季　節

	初　日	終　日
霜	10 月 6 日	5 月 24 日
雪	10 月 16 日	5 月 8 日
積雪	11 月 1 日	4 月 29 日

統　　計

一、庶　　務

第一　驛　所　表

種別＼線別	東海岸線 本年度	東海岸線 前年度比較増減	川上線 本年度	川上線 前年度比較増減	豊眞線 本年度	豊眞線 前年度比較増減	西海岸線 本年度	西海岸線 前年度比較増減	大豊線 本年度	大豊線 前年度比較増減	合計 本年度	合計 前年度比較増減
驛	17	—	1	—	4	—	12	1	—	—	34	1
荷客扱所	4	—	4	—	6	—	15	△ 1	—	—	29	△ 1
假停車場	3	—	—	—	—	—	7	6	—	—	10	6
荷扱所	1	—	—	—	—	—	2	—	—	—	3	—
車掌所	1	—	—	—	—	—	1	—	—	—	2	—
自動車所	—	—	—	—	—	—	—	—	1	—	1	—
自動車停留場	—	—	—	—	—	—	—	—	23	14	23	14
機關庫	1	—	—	—	—	—	1	—	—	—	2	—
機關庫分庫	2	—	—	—	—	—	2	—	—	—	4	—
保線區	1	—	—	—	—	—	1	—	—	—	2	—
電氣區	1	—	—	—	—	—	—	—	—	—	1	—
工場	1	—	—	—	—	—	—	—	—	—	1	—
倉庫	1	—	—	—	—	—	—	—	—	—	1	—
食堂	2	1	—	—	—	—	1	—	—	—	3	1

第二　職　員　表（其ノ一）

一人平均ハ四捨五入。
試傭ヲ含マズ。

種別	人員	月額	一人平均給額
	人	円	円
奏任官	3	836.25	278.75
判任官	76	9,837.40	129.44
雇員	495	36,603.00	73.95
傭人	1,084	63,879.60	58.93
合計	1,658	111,156.25	67.04
囑託	9	—	—
囑託醫	7	—	—

第二　職員表（其ノ二）（事務所員）

職別		俸給月額 人員	俸給月額 金額	庶務係 人員	庶務係 金額	經理係 人員	經理係 金額	運輸係 人員	運輸係 金額	車輛係 人員	車輛係 金額	保線係 人員	保線係 金額	合計 人員	合計 金額	一人平均給額
		人	円	人	円	人	円	人	円	人	円	人	円	人	円	円
奏任官	事務官	1	425.00	—	—	—	—	—	—	—	—	—	—	1	425.00	425.00
	技師	—	—	—	—	—	—	—	—	1	227.50	1	183.75	2	411.25	205.63
	計	1	425.00	—	—	—	—	—	—	1	227.50	1	183.75	3	836.25	278.75
判任官	書記	—	—	4	521.50	7	912.10	7	942.70	1	108.00	1	108.00	20	2,592.30	129.62
	技手	—	—	—	—	—	—	—	—	2	281.60	7	913.90	9	1,195.50	132.83
	計	—	—	4	521.50	7	912.10	7	942.70	3	389.60	8	1,021.90	29	3,787.80	130.61
雇員	雇員	—	—	21	1,488.00	35	2,626.00	11	797.00	4	279.00	12	885.00	83	6,075.00	73.19
	交換手	—	—	3	118.00	—	—	—	—	—	—	—	—	3	118.00	39.33
	計	—	—	24	1,606.00	35	2,626.00	11	797.00	4	279.00	12	885.00	86	6,193.00	72.01
傭人	守衛	—	—	2	162.30	—	—	—	—	—	—	—	—	2	162.30	81.15
	給仕	—	—	3	55.80	2	41.40	1	18.00	1	18.00	1	18.00	8	151.20	18.90
	小使	—	—	4	236.70	—	—	—	—	—	—	—	—	4	236.70	59.18
	定傭手	—	—	2	120.00	—	—	—	—	—	—	2	80.10	4	200.10	50.03
	製本技工	—	—	2	123.00	—	—	—	—	—	—	—	—	2	123.00	61.50
	電話掛	—	—	8	270.60	—	—	—	—	—	—	—	—	8	270.60	33.83
	倉庫手	—	—	—	—	—	—	—	—	—	—	1	75.60	1	75.60	75.60
	諸機運轉助手	—	—	—	—	—	—	—	—	2	132.30	—	—	2	132.30	66.15
	建築工手	—	—	—	—	—	—	—	—	—	—	12	803.10	12	803.10	66.93
		—	—	21	968.40	2	41.40	1	18.00	3	150.30	16	976.80	43	2,154.90	50.11
合		1	425.00	49	3,095.90	44	3,579.50	19	1,757.70	11	1,046.40	37	3,067.45	161	12,971.95	80.58
囑託		16	—	—	—	—	—	—	—	—	—	—	—	—	—	—

第二　職員表（其ノ三）（運輸從事員）

職別	線別	東海岸線 人員	東海岸線 金額	川上線 人員	川上線 金額	豊眞線 人員	豊眞線 金額	西海岸線 人員	西海岸線 金額	合計 人員	合計 金額	一人平均給額
		人	円	人	円	人	円	人	円	人	円	円
判任官	驛長	7	931.40	1	102.60	—	—	9	1,060.20	17	2,094.20	123.19
	助役	1	144.50	—	—	—	—	—	—	1	144.50	144.50
	貨物掛主任	1	135.00	—	—	—	—	—	—	1	135.00	135.00
	車掌所主任	1	115.20	—	—	—	—	1	102.60	2	217.80	103.90
	計	10	1,326.10	1	102.60	—	—	10	1,162.80	21	2,591.50	123.40
雇員	驛長	9	919.00	—	—	4	361.00	3	279.00	16	1,559.00	97.44
	助役	9	783.00	—	—	—	—	2	175.00	11	958.00	87.09
	豫備助役	5	361.00	—	—	—	—	4	298.00	9	659.00	73.22
	貨物掛	24	1,862.00	—	—	—	—	11	842.00	35	2,704.00	77.26
	小荷物掛	12	800.00	—	—	—	—	3	244.00	15	1,044.00	69.60
	出札掛	9	603.00	—	—	—	—	3	218.00	12	826.00	68.83
	改札掛	2	130.00	—	—	—	—	—	—	2	130.00	65.00
	驛務助手	4	367.00	—	—	—	—	2	150.00	6	517.00	86.17
	電信掛	4	313.00	—	—	—	—	1	95.00	5	408.00	81.60
	操車掛	5	391.00	—	—	—	—	2	167.00	7	558.00	79.71
	車號掛	6	443.00	—	—	—	—	1	70.00	7	513.00	73.29
	車掌	26	1,513.00	—	—	—	—	27	1,642.00	53	3,155.00	59.53
	車掌見習	2	115.00	—	—	—	—	1	42.00	3	157.00	52.33
	計	117	8,605.00	—	—	4	361.00	60	4,222.00	181	13,188.00	72.86
傭人	豫備驛手	9	587.70	—	—	—	—	6	378.60	15	966.30	64.42
	轉轍手	58	3,628.20	7	510.30	12	719.70	44	2,720.40	121	7,578.60	62.63
	警手	7	436.50	—	—	—	—	—	—	7	436.50	62.36
	驛手	68	3,092.40	2	104.40	6	311.40	47	2,119.50	123	5,627.70	45.75
	連結手	14	534.30	—	—	—	—	1	34.50	15	568.80	37.92
	信號掛	1	37.50	—	—	—	—	—	—	1	37.50	37.50
	電話掛	3	101.70	—	—	—	—	3	97.80	6	199.50	33.25
	踏切看手	1	73.80	—	—	—	—	—	—	1	73.80	73.80
	車掌見習	12	644.10	—	—	—	—	7	345.90	19	990.00	52.11
	列車手	2	59.40	—	—	—	—	—	—	2	59.40	29.70
	計	175	9,195.60	9	614.70	18	1,031.10	108	5,696.70	310	16,538.10	53.35
合計		302	19,126.70	10	717.30	22	1,392.10	178	11,081.50	512	32,317.60	63.12

第二　職員表（其ノ四）（運轉從事員）

職別	線別	東海岸線 人員	東海岸線 金額	川上線 人員	川上線 金額	豊眞線 人員	豊眞線 金額	西海岸線 人員	西海岸線 金額	合計 人員	合計 金額	一人平均給額
		人	円	人	円	人	円	人	円	人	円	円
判任官	主任	1	144.50	—	—	—	—	1	126.00	2	270.50	135.25
	助役	2	289.00	—	—	—	—	2	289.00	4	578.00	144.50
	機關手	1	108.00	—	—	—	—	—	—	1	108.00	108.00
	計	4	541.50	—	—	—	—	3	415.00	7	956.50	136.64
雇員	助役	1	94.00	—	—	—	—	1	92.00	2	186.00	93.00
	事務員	3	295.00	—	—	—	—	2	166.00	5	461.00	92.20
	技工長	1	108.00	—	—	—	—	—	—	1	108.00	108.00
	機關手	46	3,540.00	—	—	—	—	32	2,435.00	78	5,975.00	76.60
	機關助手	27	1,435.00	—	—	—	—	21	1,130.00	48	2,565.00	53.44
	檢車手	9	763.00	—	—	—	—	7	597.00	16	1,360.00	85.00
	計	87	6,235.00	—	—	—	—	63	4,420.00	150	10,655.00	71.03
傭人	機關助手見習	9	383.70	—	—	—	—	4	175.50	13	559.20	43.02
	檢車助手	5	290.40	—	—	—	—	2	113.10	7	403.50	57.64
	同見習	4	186.30	—	—	—	—	—	—	4	186.30	46.58
	客車清掃手	12	627.00	—	—	—	—	5	262.50	17	889.50	52.32
	炭水手	19	1,047.30	—	—	1	75.90	14	856.80	34	1,980.00	58.24
	庫内手	33	1,028.40	—	—	—	—	22	703.50	55	1,731.90	31.49
	合圖手	3	196.20	—	—	—	—	3	192.30	6	388.50	64.75
	倉庫手	1	65.10	—	—	—	—	1	71.70	2	136.80	68.40
	技工	13	1,114.20	—	—	—	—	11	942.00	24	2,056.20	85.68
	同手傳	1	59.70	—	—	—	—	1	45.00	2	104.70	52.35
	計	100	4,998.30	—	—	1	75.90	63	3,362.40	164	8,436.60	51.44
合計		191	11,774.80	—	—	1	75.90	129	8,197.40	321	20,048.10	62.46

第二　職員表（其ノ五）（保線從事員）

職別	線別	東海岸線 人員	東海岸線 金額	川上線 人員	川上線 金額	豊眞線 人員	豊眞線 金額	西海岸線 人員	西海岸線 金額	合計 人員	合計 金額	一人平均給額
		人	円	人	円	人	円	人	円	人	円	円
判任官	主任	1	152.00	—	—	—	—	1	144.50	2	296.50	148.25
	助役	2	259.70	—	—	—	—	2	250.20	4	509.90	127.48
	技術員	1	126.00	—	—	—	—	—	—	1	126.00	126.00
	保線手	2	230.40	—	—	—	—	1	103.00	3	333.40	112.80
	計	6	768.10	—	—	—	—	4	502.70	10	1,270.80	127.08
雇員	事務員	2	137.00	—	—	—	—	2	169.00	4	306.00	76.50
	保線手	3	289.00	1	75.00	4	360.00	6	513.00	14	1,237.00	88.36
	建築手	1	82.00	—	—	—	—	1	92.00	2	174.00	87.00
	技術員	1	58.00	—	—	—	—	1	80.00	2	138.00	69.00
	計	7	566.00	1	75.00	4	360.00	10	854.00	22	1,855.00	84.32
傭人	建築工手長	2	158.10	—	—	—	—	1	56.70	3	214.80	71.60
	線路工手長	16	1,256.70	4	313.50	15	1,106.40	23	1,740.60	58	4,417.20	76.16
	同工手	97	5,863.80	17	1,012.50	74	4,278.90	111	6,768.90	299	17,924.10	59.95
	踏切看手	9	625.50	—	—	—	—	2	133.50	11	759.00	69.00
	建築工手	3	185.40	—	—	—	—	5	308.40	8	493.80	61.73
	倉庫手	1	68.70	—	—	—	—	1	65.70	2	134.40	67.20
	木工手	4	355.20	—	—	—	—	3	203.40	7	558.60	79.80
	技工手	3	233.70	—	—	—	—	3	213.90	6	447.60	74.60
	定傭手	1	66.90	—	—	—	—	2	85.80	3	152.70	50.90
	計	136	8,814.00	21	1,326.00	89	5,385.30	151	9,576.90	397	25,102.20	63.23
合計		149	10,148.10	22	1,401.00	93	5,745.30	165	10,933.60	429	28,228.00	65.80

第二　職員表（其ノ六）（電氣從事員）

職別		人員	金額	一人平均給額
		人	円	円
判任官	主任	1	152.00	152.00
	計	1	152.00	152.00
雇員	助役	1	85.00	85.00
	事務員	1	70.00	70.00
	車電手	4	343.00	85.75
	電機手	1	90.00	90.00
	計	7	588.00	84.00
傭人	電力工手長	1	94.50	94.50
	電力工手	2	142.20	71.10
	通信工手長	1	75.60	75.60
	通信工手	7	460.80	65.83
	定傭手	1	40.20	40.20
	車電助手	3	156.60	52.20
	同見習	1	46.20	46.20
	電機助手	5	351.60	70.32
	技工	3	203.70	67.90
	同手傳	2	79.20	39.60
	倉庫手	1	49.50	49.50
	計	27	1,700.10	62.97
合計		35	2,440.10	69.72

第二　職員表（其ノ七）（工場從事員）

職別		人員	金額	一人平均給額
		人	円	円
判任官	庶務主任	1	170.50	170.50
	倉庫主任	1	129.60	129.60
	工作主任	1	152.00	152.00
	工作助手	2	192.60	96.30
	計	5	644.70	128.94
雇員	雇員	10	737.00	73.70
	技工長	6	615.00	102.50
	計	16	1,352.00	84.50
傭人	守衛	3	235.80	78.60
	技工	84	7,000.50	83.34
	同手傳	14	606.90	43.35
	倉庫手	2	78.00	39.00
	工場定傭手	10	580.50	58.05
	計	113	8,501.70	75.24
合計		134	10,498.40	78.35

第二　職員表（其ノ八）（倉庫從事員）

職別		人員	金額	一人平均給額
		人	円	円
判任官	主任	1	170.50	170.50
	書記	1	108.00	108.00
	計	2	278.50	139.25
雇員		12	905.00	75.42
	計	12	905.00	75.42
傭人	印刷技工	2	129.90	64.95
	倉庫手	5	299.40	59.88
	給仕	1	18.00	18.00
	計	8	447.30	55.91
合計		22	1,630.80	74.13

第二　職員表（其ノ九）（船舶從事員）

職別		人員	金額	一人平均給額
		人	円	円
雇員	船長	1	120.00	120.00
	機關長	1	120.00	120.00
	火夫長	1	113.00	113.00
	水夫長	1	97.00	97.00
	運轉士	2	221.00	110.50
	棧橋世話役	1	123.00	123.00
	計	7	794.00	113.43
傭人	舵手	1	93.60	93.60
	火夫	2	132.00	66.00
	油差	2	187.20	93.60
	水夫	1	78.60	78.60
	計	6	491.40	81.90
合計		13	1,285.40	98.88

第二　職員表（其ノ十）（食堂從事員）

職別		大泊港		豐原		眞岡		合計		一人平均給額
		人員	金額	人員	金額	人員	金額	人員	金額	
		人	円	人	円	人	人	人	円	円
雇員	主任	1	70.00	1	100.00	1	96.00	3	266.00	88.67
	司厨士	—	—	1	92.00	1	82.00	2	174.00	87.00
	食堂助手	—	—	1	70.00	1	82.00	2	152.00	76.00
	計	1	70.00	3	262.00	3	260.00	7	592.00	84.57
傭人	司厨助手	1	51.00	1	33.00	1	38.70	3	122.70	40.90
	給仕	2	45.00	4	91.80	3	69.00	9	205.80	22.87
	計	3	96.00	5	124.80	4	107.70	12	328.50	27.38
合計		4	166.00	8	386.80	7	367.70	19	920.50	48.45

第二　職員表（其ノ十一）（自動車從事員）

職別		人員	金額	一人平均給額
		人	円	円
判任官	主任	1	152.00	152.00
	計	1	152.00	152.00
雇員	助役	1	77.00	77.00
	運轉手	5	340.00	68.00
	技工長	1	64.00	64.00
	計	7	481.00	68.71
傭人	車掌心得	2	79.50	39.75
	驛手	1	60.30	60.30
	技工手傳	1	39.00	39.00
	計	4	178.80	44.70
合計		12	811.80	67.65

第三　職員賞罰表

職名＼種別	賞與	譴責	訓告	減俸	免官又ハ免職	計
驛長	—	2	1	—	—	3
驛傭助役	—	1	1	—	—	2
貨物掛	—	—	1	—	—	1
小荷物掛	—	—	—	2	—	2
改札掛	—	—	1	—	—	1
車號掛	—	—	—	1	—	1
轉轍手	1	3	2	—	—	6
警手	1	—	—	—	—	1
驛手	—	1	1	—	—	2
車掌	3	1	2	—	—	6
車掌見習	—	—	1	—	—	1
機關手	2	1	8	—	—	11
機關助手	—	—	—	1	—	1
炭水手	1	—	—	—	—	1
保線手	1	1	—	—	—	2
建築工手長	—	—	—	1	—	1
線路工手長	—	1	—	1	—	2
線路工手	1	—	—	—	—	1
計	10	11	18	6	—	45

第四　共　濟　組　合　収　支　一　覽　表

主管別 ＼ 種別		組合員數	収入 前年度繰越金	収入 組合員掛金	収入 政府給與金	収入 預金利子	収入 雜入	収入 計	収入 一人平均	公傷與給金 件數	公傷與給金 金額
		人	円	円	円	円	円	円	円	件	円
前年度繰越額		—	452,048.79	—	—	—	—	452,048.79	—	—	—
庶務係	甲	50	—	836.29	—	—	—	836.29	16.73	—	—
	乙	—	—	—	—	—	—	—	—	—	—
經理係	甲	50	—	1,147.62	—	—	—	1,147.62	22.95	—	—
	乙	—	—	—	—	—	—	—	—	—	—
保線係	甲	33	—	728.12	—	—	—	728.12	22.06	—	—
	乙	—	—	—	—	—	—	—	—	—	—
運輸係	甲	18	—	320.82	—	—	—	320.82	17.82	—	—
	乙	—	—	—	—	—	—	—	—	—	—
車輛係	甲	15	—	240.71	—	—	—	240.71	16.04	—	—
	乙	—	—	—	—	—	—	—	—	—	—
建設係	甲	35	—	576.44	—	—	—	576.44	16.46	—	—
	乙	—	—	—	—	—	—	—	—	—	—
豊原工場	甲	136	—	3,571.64	—	—	—	3,571.64	26.26	—	—
	乙	—	—	—	—	—	—	—	—	—	—
豊原倉庫	甲	19	—	491.45	—	—	—	491.45	25.87	—	—
	乙	—	—	—	—	—	—	—	—	—	—
豊原電氣區	甲	34	—	815.09	—	—	—	815.09	23.97	1	1,680.00
	乙	—	—	—	—	—	—	—	—	—	—
各驛自動車所	甲	460	—	9,745.03	—	—	—	9,745.03	21.18	2	2,760.00
	乙	—	—	—	—	—	—	—	—	—	—
各機關庫	甲	330	—	6,947.38	—	—	—	6,947.38	21.05	1	202.50
	乙	—	—	—	—	—	—	—	—	—	—
各保線區	甲	412	—	9,284.34	—	—	—	9,284.34	22.53	1	780.00
	乙	—	—	—	—	—	—	—	—	—	—
各車掌所	甲	80	—	1,495.85	—	—	—	1,495.85	18.70	2	2,108.10
	乙	—	—	—	—	—	—	—	—	—	—
各驛食堂	甲	19	—	305.61	—	—	—	305.61	16.08	—	—
	乙	—	—	—	—	—	—	—	—	—	—
計	甲	1,691	—	36,506.39	—	—	—	36,506.39	21.23	7	7,530.60
	乙	—	—	—	—	—	—	—	—	—	—
	計	1,691	—	36,506.39	—	—	—	36,506.39	—	7	7,530.60
其ノ他		—	—	—	24,596.16	18,740.67	—	43,336.83	—	—	—
總計		1,691	452,048.79	36,506.39	24,596.16	18,740.67	—	531,892.01	—	7	7,530.60
前年度比較增減	甲	36	—	△ 693.01	—	—	—	△ 693.01	—	4	6,216.60
	乙	—	—	—	—	—	—	—	—	—	—
其ノ他		—	—	—	△ 484.08	△ 809.61	—	△ 1,293.69	—	—	—
合計		36	—	△ 693.01	△ 484.08	△ 809.61	—	△ 1,986.70	—	4	6,216.60

主管別 ＼ 種別		支出 醫療給與金 件數	醫療給與金 金額	死亡給與金 件數	死亡給與金 金額	災害給與金 件數	災害給與金 金額	脫退給與金 件數	脫退給與金 金額	勤續給與金 件數	勤續給與金 金額	特症給與金 件數	特症給與金 金額	雜費 金額	合計 件數	合計 金額
		件	円	件	円	件	円	件	円	件	円	件	円	円	件	円
前年度繰越額		—	—	—	—	—	—	—	—	—	—	—	—	—	—	—
庶務係	甲	—	—	—	—	—	—	9	759.67	3	270.32	—	—	—	12	1,029.99
	乙	—	—	—	—	—	—	—	—	—	—	—	—	—	—	—
經理係	甲	—	—	—	—	—	—	13	2,121.69	8	848.00	—	—	—	21	2,969.69
	乙	—	—	—	—	—	—	—	—	—	—	—	—	—	—	—
保線係	甲	—	—	—	—	—	—	5	1,053.25	2	556.93	2	616.00	—	9	2,226.18
	乙	—	—	—	—	—	—	—	—	—	—	—	—	—	—	—
運輸係	甲	—	—	—	—	—	—	6	1,462.70	14	721.33	—	—	—	20	2,184.03
	乙	—	—	—	—	—	—	—	—	—	—	—	—	—	—	—
車輛係	甲	—	—	1	1,164.00	—	—	4	1,110.52	5	937.72	—	—	—	10	3,212.24
	乙	—	—	—	—	—	—	—	—	—	—	—	—	—	—	—
建設係	甲	1	12.05	—	—	—	—	35	7,547.32	18	4,170.70	—	—	—	54	11,730.07
	乙	—	—	—	—	—	—	—	—	—	—	—	—	—	—	—
豊原工場	甲	42	1,264.63	—	—	—	—	7	1,595.31	4	776.72	—	—	—	53	3,636.66
	乙	—	—	—	—	—	—	—	—	—	—	—	—	—	—	—
豊原倉庫	甲	—	—	—	—	—	—	—	—	—	—	—	—	—	—	—
	乙	—	—	—	—	—	—	—	—	—	—	—	—	—	—	—
豊原電氣區	甲	2	21.75	1	840.00	—	—	—	—	1	70.74	—	—	—	5	2,612.49
	乙	—	—	—	—	—	—	—	—	—	—	—	—	—	—	—
各驛自動車所	甲	50	2,904.40	3	2,156.00	—	—	18	3,748.53	4	2,518.54	1	520.00	—	78	14,607.47
	乙	—	—	—	—	—	—	—	—	—	—	—	—	—	—	—
各機關庫	甲	22	885.07	3	2,457.60	1	61.20	19	5,682.27	18	3,806.23	—	—	—	64	13,094.87
	乙	—	—	—	—	—	—	—	—	—	—	—	—	—	—	—
各保線區	甲	58	4,232.43	—	—	—	—	15	5,403.67	15	3,221.70	1	784.00	—	90	14,421.80
	乙	—	—	—	—	—	—	—	—	—	—	—	—	—	—	—
各車掌所	甲	16	996.40	1	960.00	—	—	4	733.36	4	537.12	—	—	—	27	5,334.98
	乙	—	—	—	—	—	—	—	—	—	—	—	—	—	—	—
各驛食堂	甲	—	—	—	—	—	—	—	—	—	—	—	—	—	—	—
	乙	—	—	—	—	—	—	—	—	—	—	—	—	—	—	—
計	甲	191	10,316.73	9	7,577.60	1	61.20	135	31,218.29	96	18,436.05	4	1,920.00	—	—	77,060.47
	乙	—	—	—	—	—	—	—	—	—	—	—	—	—	—	—
	計	191	10,316.73	9	7,577.60	1	61.20	135	31,218.29	96	18,436.05	4	1,920.00	—	—	77,060.47
其ノ他		—	—	—	—	—	—	—	—	—	—	—	—	138.42	—	138.42
總計		191	10,316.73	9	7,577.60	1	61.20	135	31,218.29	96	18,436.05	4	1,920.00	138.42	443	77,198.89
前年度比較增減	甲	13	1,901.68	4	3,596.00	—	△ 47.94	39	5,618.51	12	3,947.00	△ 1	△ 784.00	—	—	20,447.85
	乙	—	—	—	—	—	—	—	—	—	—	—	—	—	—	—
其ノ他		—	—	—	—	—	—	—	—	—	—	—	—	△12.42	—	△ 12.42
合計		13	1,901.68	4	3,596.00	—	△ 47.94	39	5,618.51	12	3,947.00	△ 1	△ 784.00	△12.42	—	20,435.43

二、營　業

第五　營業粁程表

線別＼種別	年度末 旅客粁	年度末 貨物粁	年度末 全粁	平均 旅客粁	平均 貨物粁	平均 全粁	延日粁 旅客粁	延日粁 貨物粁
	粁	粁	粁	粁	粁	粁	粁	粁
東海岸線	95.1	96.9	96.9	96.1	69.9	69.9	34,711.5	35,368.5
川上線	21.9	21.9	21.9	21.9	21.9	21.9	7,993.5	7,993.5
豊眞線	83.8	83.8	83.8	83.8	83.8	83.8	30,587.0	30,587.0
西海岸線	131.2	140.3	140.3	137.2	140.3	140.3	50,078.0	51,209.5
計	338.0	342.9	342.9	338.0	342.9	342.9	123,370.0	125,158.5
前年度比較增減	—	—	—	—	—	—	△ 338.0	△ 342.9
大豊線（自動車）	71.5	—	71.5	56.0	—	56.0	14,112.0	—
前年度比較增減	—	—	—	4.0	—	4.0	1,673.5	—

第六　列車走行粁表

種別＼線別		東海岸線	川上線	豊眞線	西海岸線	計 本年度	計 前年度比較增減
		粁	粁	粁	粁	粁	粁
實際運行粁	旅客列車	111,468.3	—	369.8	2,901.5	114,739.6	△ 15,369.1
	貨物列車	115,002.4	22,053.3	13,544.4	34,863.2	185,463.3	42,302.6
	混合列車	272,127.6	54,049.4	225,294.9	414,398.7	965,870.6	△ 41,395.3
	氣動車列車	243,715.1	—	—	134,766.4	378,481.5	143,213.5
	計	742,313.4	76,102.7	239,209.1	586,929.8	1,644,555.0	128,751.7
	廳用無賃專用列車	10,304.2	1,016.4	5,563.6	12,440.4	29,324.6	△ 482.8
	合計	752,617.6	77,119.1	244,772.7	599,370.2	1,673,879.6	128,268.9
	前年度比較增減	22,298.4	△ 961.9	△ 10,471.6	117,404.0	128,268.9	—
清算粁	旅客列車	148,197.7	2,001.7	37,429.6	77,955.3	265,584.3	△ 42,776.6
	貨物列車	345,742.3	72,035.1	185,161.3	364,588.7	967,577.4	23,159.8
	氣動車列車	243,715.1	—	—	134,766.4	378,481.5	143,213.5
	計	737,655.1	74,086.8	222,590.9	577,310.4	1,611,643.2	128,596.7
	營業列車連結無賃貨車ニ對スル推定貨物列車	4,658.3	2,015.9	16,618.2	9,619.4	32,911.8	155.0
	廳用無賃專用列車	10,304.2	1,016.4	5,563.6	12,440.4	29,324.6	△ 482.8
	合計	752,617.6	77,119.1	244,772.7	599,370.2	1,673,879.6	128,268.9
	前年度比較增減	22,298.4	△ 961.9	△ 10,471.6	117,404.0	128,268.9	—
一日一粁平均列車通過數	旅客列車	3.2	—	—	.1	.9	△ .2
	貨物列車	3.3	2.8	.4	.7	1.5	.4
	混合列車	7.8	6.8	7.4	8.3	7.8	△ .3
	氣動車列車	7.0	—	—	2.7	3.1	1.2
	廳用無賃專用列車	.3	.1	.2	.2	.2	—
	計	21.6	9.7	7.8	12.0	13.5	1.1
一列車平均連結車數		輛	輛	輛	輛	輛	輛
	旅客列車 客車	3.3	—	4.6	3.5	3.3	.3
	旅客列車 貨車	1.6	—	—	.1	1.5	△ .4
	旅客列車 計	4.9	—	4.6	3.6	4.8	△ .1
	貨物列車 客車	.1	—	—	—	—	—
	貨物列車 貨車	24.4	30.9	13.0	13.7	22.3	.9
	貨物列車 計	24.5	30.9	13.0	13.7	22.3	.9
	混合列車 客車	2.5	.9	1.6	1.9	1.9	△ .1
	混合列車 貨車	16.0	23.8	8.2	8.6	11.5	1.0
	混合列車 計	18.5	24.7	9.8	10.5	13.4	.9
	氣動車列車 客車	1.0	—	—	1.0	1.0	—
	氣動車列車 計	1.0	—	—	1.0	1.0	—

第七　車輛走行粁表（甲）

種別＼線別		東海岸線	川上線	豊眞線	西海岸線	計 本年度	計 前年度比較增減
		粁	粁	粁	粁	粁	粁
客車粁	旅客列車連結	367,785.1	—	1,689.0	10,204.0	397,678.1	△ 16,201.5
	貨物列車連結	8,025.2	—	670.6	46.7	8,742.5	△ 631.3
	混合列車連結	668,111.5	48,905.6	354,519.2	776,011.6	1,847,547.9	△ 199,245.9
	氣動車列車連結	243,715.1	—	—	134,766.4	378,481.5	143,213.5
	計	1,287,636.9	48,905.6	356,878.8	921,028.7	2,614,450.0	△ 72,915.2
	前年度比較增減	△ 163,073.1	△ 3,570.0	△ 10,057.7	103,785.6	△ 72,915.2	—
	無賃 營業列車連結	—	—	—	—	—	—
	無賃 無賃專用旅客列車連結	876.3	—	670.4	1,097.6	2,644.3	2,189.1
	無賃 計	876.3	—	670.4	1,097.6	2,644.3	2,189.1
	無賃 前年度比較增減	876.3	—	287.2	1,025.6	2,189.1	—
	合計	1,288,513.2	48,905.6	357,549.2	922,126.3	2,617,094.3	△ 70,726.1
	一粁一日平均客車通過數	37.1	6.1	11.7	18.4	21.2	△ .5
貨車粁	旅客列車連結	173,869.1	—	—	389.4	174,258.5	△ 72,401.5
	貨物列車連結	2,804,211.1	681,919.5	176,162.4	477,336.8	4,139,629.8	1,080,217.2
	混合列車連結	4,353,008.8	1,288,366.2	1,856,721.2	3,568,422.1	11,066,518.3	502,412.5
	計	7,331,089.0	1,970,285.7	2,032,883.6	4,046,148.3	15,380,406.6	1,510,228.2
	同上無賃貨車	75,227.2	42,891.8	121,614.4	68,783.4	308,516.8	5,941.6
	差引計	7,255,861.8	1,927,393.9	1,911,269.2	3,977,364.9	15,071,889.8	1,504,286.6
	前年度比較增減	722,270.6	228,615.2	142,239.9	411,160.9	1,504,286.6	—
	廳用無賃 營業列車連結	75,227.2	42,891.8	121,614.4	68,783.4	308,516.8	5,941.6
	廳用無賃 無賃專用旅客列車連結	—	—	—	—	—	—
	廳用無賃 無賃專用貨物列車連結	111,876.8	8,487.8	65,130.1	128,663.7	314,158.4	5,722.2
	廳用無賃 計	187,104.0	51,379.6	186,744.5	197,447.1	622,675.2	11,663.8
	廳用無賃 前年度比較增減	34,099.8	9,435.4	△ 12,690.9	△ 19,180.5	11,663.8	—
	合計	7,518,193.0	2,021,665.3	2,219,628.1	4,243,595.4	16,003,081.8	521,892.0
	一粁一日平均貨車通過數	212.6	252.9	72.6	82.9	127.9	12.5

第七　車輛走行粁表（乙）

種別＼線別			東海岸線 本年度	東海岸線 前年度比較増減	川上線 本年度	川上線 前年度比較増減	豐眞線 本年度	豐眞線 前年度比較増減	西海岸線 本年度	西海岸線 前年度比較増減	計 本年度	計 前年度比較増減
			粁	粁	粁	粁	粁	粁	粁	粁	粁	粁
貨車別 積空別	下り	積	1,939,562.5	76,316.8	86,949.5	11,126.5	784,453.5	△ 78,186.1	1,228,538.9	△ 33,173.0	4,039,504.4	△ 23,915.8
		空	1,703,670.0	280,458.6	884,955.2	123,692.8	230,809.0	143,096.9	793,142.1	222,043.2	3,612,576.3	769,291.5
		計	3,643,232.5	356,775.4	971,904.7	134,819.3	1,015,262.5	64,910.8	2,021,681.0	188,870.2	7,652,080.7	745,375.7
	上り	積	2,537,562.4	303,466.2	975,452.8	86,509.8	685,415.1	133,221.5	1,540,281.1	257,300.5	5,738,711.4	780,498.0
		空	1,150,294.1	74,188.8	22,928.2	11,214.9	332,206.0	△ 55,718.8	484,186.2	△ 45,330.4	1,989,614.5	△ 15,645.5
		計	3,687,856.5	377,655.0	998,381.0	97,724.7	1,017,621.1	77,502.7	2,024,467.3	211,970.1	7,728,325.9	764,852.5
	計	積	4,477,124.9	379,783.0	1,062,402.3	97,636.3	1,469,868.6	55,035.4	2,768,820.0	224,127.5	9,778,215.8	756,582.2
		空	2,853,964.1	354,647.4	907,883.4	134,907.7	563,015.0	87,378.1	1,277,328.3	176,712.8	5,602,190.8	753,646.0
		計	7,331,089.0	734,430.4	1,970,285.7	232,544.0	2,032,883.6	142,413.5	4,046,148.3	400,840.3	15,380,406.6	1,510,228.2
			%	%	%	%	%	%	%	%	%	%
積空別	下り	積	53	△ 4	9	—	77	△ 14	61	△ 8	53	△ 6
		空	47	4	91	—	23	14	39	8	47	6
	上り	積	69	2	98	△ 1	67	8	76	5	74	3
		空	31	△ 2	2	1	33	△ 8	24	△ 5	26	△ 3
	計	積	61	△ 6	54	△ 2	72	△ 3	68	△ 2	64	△ 1
		空	39	6	46	2	28	3	32	2	36	1

第八　旅客運輸成績表

旅客輸送人員ノ計ガ各線ノ集計ト符合セザルハ連線重複數ヲ控除セルニ依ル。

種別＼線別	單位	東海岸線	川上線	豐眞線	西海岸線	合計 本年度	合計 前年度比較増減
旅客平均營業粁	粁	95.1	21.9	83.8	137.2	338.0	—
旅客營業延日粁	粁	34,711.5	7,993.5	30,587.0	50,078.0	123,370.0	△ 338.0
旅客輸送人員	人	817,630	62,367	176,781	973,236	1,835,171	132,886
一日平均旅客輸送人員	人	2,240	171	484	2,666	5,028	377
旅客延人粁	人粁	21,070,163	982,441	8,288,195	18,341,394	48,682,193	2,442,863
一人平均乘車粁	粁	25.8	15.8	46.9	18.8	26.5	.7
一日一粁平均旅客輸送人員	人	607.0	122.9	271.0	356.3	394.6	20.8
列車一粁平均旅客輸送人員	人	33.6	18.2	36.7	33.2	33.4	△ .3
客車一粁平均旅客輸送人員	人	16.4	20.1	23.2	19.9	18.6	1.4
客車收入	圓	439,033.14	21,118.79	201,494.81	425,828.33	1,087,475.07	76,937.09
一日平均客車收入	圓	1,202.83	57.86	552.04	1,166.65	2,979.38	218.35
一日一粁平均客車收入	圓	12.65	2.64	6.59	8.50	8.81	.64
一人一粁平均客車收入	錢	2.08	2.15	2.43	2.32	2.23	.04

第九　貨物運輸成績表

貨物輸送瓲數ノ計ガ各線ノ集計ト符合セザルハ連線重複數ヲ控除セルニ依ル。

種別＼線別	單位	東海岸線	川上線	豐眞線	西海岸線	合計 本年度	合計 前年度比較増減
貨物平均營業粁	粁	96.9	21.9	83.8	140.3	342.9	—
貨物營業延日粁	粁	35,368.5	7,993.5	30,587.0	51,209.5	125,158.5	△ 342.9
貨物輸送瓲數	瓲	769,344	319,600	80,450	411,107	1,151,908	168,174
一日平均貨物輸送瓲數	瓲	2,108	876	220	1,126	3,156	468
貨物延瓲粁	瓲粁	28,737,370	6,851,852	5,429,465	10,842,996	51,861,683	5,726,362
一瓲平均輸送粁	粁	37.4	21.4	67.5	26.4	45.0	△ 1.9
一日一粁平均貨物輸送瓲數	瓲	812.5	857.2	167.5	211.7	414.4	46.8
列車一粁平均貨物輸送瓲數	瓲	74.2	90.0	22.7	24.1	45.0	4.9
貨車一粁平均貨物輸送瓲數	瓲	4.0	3.6	2.8	2.7	3.4	—
貨車收入	圓	949,508.21	226,391.27	150,931.34	390,734.35	1,727,565.17	163,742.91
一日平均貨車收入	圓	2,601.39	620.25	440.91	1,070.51	4,733.06	460.32
一日一粁平均貨車收入	圓	26.85	28.32	5.26	7.63	13.70	1.24
一瓲一粁平均貨車收入	錢	3.30	3.30	2.96	3.60	3.33	△ .06

第十　旅客輸送月別表

輸送人員ノ計ガ各線ノ集計ト符合セザルハ連線重複數ヲ控除セルニ依ル。

月別＼種別	旅客輸送人員 東海岸線	川上線	豐眞線	西海岸線	計	前年度比較增減	旅客輸送延人粁 東海岸線	川上線	豐眞線	西海岸線	計	前年度比較增減
	人	人	人	人	人	人	人粁	人粁	人粁	人粁	人粁	人粁
4月	158,822	6,566	23,120	141,622	311,154	2,270	3,499,471	81,665	860,900	2,516,376	6,958,412	788,343
5月	63,362	5,147	17,851	84,893	152,675	10,004	1,612,919	75,847	846,977	1,713,844	4,249,587	257,776
6月	61,442	5,407	14,500	90,427	153,247	16,282	1,654,115	89,869	774,264	1,769,461	4,287,709	375,100
7月	55,961	5,923	14,236	89,439	148,494	12,324	1,558,175	96,964	720,168	1,716,331	4,091,638	△ 36,978
8月	116,529	8,337	23,244	87,460	202,304	59,543	3,716,204	150,804	1,404,081	1,739,771	7,010,860	2,841,973
9月	56,921	4,745	11,356	77,783	137,455	△ 64,958	1,500,993	76,067	542,608	1,571,598	3,691,266	△ 3,251,298
10月	62,098	4,064	14,970	80,664	147,357	11,944	1,531,646	63,806	653,656	1,539,922	3,789,030	139,309
11月	47,476	5,315	12,657	61,932	113,578	11,629	1,299,649	82,835	563,607	1,136,522	3,082,613	194,586
12月	44,345	5,161	12,884	65,477	114,606	13,019	1,175,164	83,145	554,422	1,162,742	2,975,473	267,686
1月	53,013	4,297	12,599	65,263	123,850	22,764	1,224,793	69,670	474,399	1,070,648	2,839,510	556,401
2月	39,134	2,691	7,564	48,106	89,581	4,068	914,555	43,936	330,424	797,980	2,086,945	66,040
3月	58,527	4,714	11,800	80,170	140,870	13,567	1,382,479	67,783	562,689	1,606,199	3,619,150	243,925
計	817,630	62,367	176,781	973,236	1,835,171	132,886	21,070,163	982,441	8,288,195	18,341,394	48,682,193	2,442,863

第十一　貨物輸送月別表

輸送瓲數ノ計ガ各線ノ集計ト符合セザルハ連線重複數ヲ控除セルニ依ル。

月別＼種別	貨物輸送瓲數 東海岸線	川上線	豐眞線	西海岸線	計	前年度比較增減	貨物輸送延瓲粁 東海岸線	川上線	豐眞線	西海岸線	計	前年度比較增減
	瓲	瓲	瓲	瓲	瓲	瓲	瓲粁	瓲粁	瓲粁	瓲粁	瓲粁	瓲粁
4月	56,987.8	19,966.7	7,660.9	37,025.6	90,426.2	8,059.5	2,242,816	426,984	504,371	943,358	4,117,529	156,841
5月	75,080.6	33,696.2	7,372.9	41,722.1	113,021.9	35,972.2	2,694,049	724,440	518,652	1,123,905	5,061,046	1,348,697
6月	70,255.4	30,760.6	6,086.6	33,297.5	101,317.6	24,948.5	2,516,786	662,775	400,102	1,102,761	4,682,424	1,333,245
7月	71,706.8	32,875.8	5,753.7	33,598.8	104,695.9	14,041.7	2,500,786	703,731	373,583	1,019,214	4,597,314	498,435
8月	64,962.8	31,639.3	4,216.8	30,216.3	95,878.3	4,645.4	2,406,046	677,993	258,809	867,554	4,210,402	△ 221,271
9月	67,827.1	31,411.1	6,511.3	38,105.1	104,802.2	24,059.2	2,344,952	674,910	401,578	1,044,178	4,465,618	758,789
10月	62,801.0	28,059.6	8,290.1	35,443.9	96,035.8	△ 6,758.6	2,210,482	610,062	524,374	887,623	4,232,541	△ 502,950
11月	81,639.3	32,677.5	12,418.4	43,949.4	119,190.2	29,994.4	2,625,643	697,092	885,772	1,013,932	5,222,439	1,019,454
12月	72,398.5	30,349.7	11,837.2	42,311.3	109,293.5	15,612.3	2,460,040	645,954	835,683	1,059,269	5,000,946	623,842
1月	57,975.8	21,448.7	5,365.6	28,986.4	84,859.5	37,616.1	2,595,792	458,302	387,539	584,888	4,026,521	1,680,202
2月	40,396.5	11,305.2	3,219.5	21,154.2	60,013.0	1,316.0	1,909,822	240,694	229,257	484,929	2,864,702	△ 3,976
3月	47,312.0	15,409.7	1,712.1	25,296.0	72,374.0	△ 21,332.2	2,230,156	328,915	109,745	711,385	3,380,201	△ 964,946
計	769,343.6	319,600.1	80,450.1	411,106.6	1,151,908.1	168,174.5	28,737,370	6,851,852	5,429,465	10,842,996	51,861,683	5,726,362

第十二　鐵道及自動車收入表

年度及月別 ＼ 種別	鐵線扱鐵收入				連帶省社線扱鐵收入			雜入	合計					假收入
	客車收入	貨車收入	自動車收入	計	客車收入	貨車收入	自動車收入	計	客車收入	貨車收入	自動車收入	雜入	計	
	円	円	円	円	円	円	円	円	円	円	円	円	円	円
昭和2年度	873,349.45	992,540.16	—	1,865,889.61	99,914.06	133,545.90	—	233,459.96	6,617.89	973,263.51	1,126,086.06	—	6,617.89	2,105,967.46	1,112,741.89
同3年度	901,462.71	1,106,725.32	—	2,008,188.03	174,705.74	184,797.83	—	359,503.57	7,752.22	1,076,168.45	1,291,523.15	—	7,752.22	2,375,443.82	1,520,686.08
同4年度	1,029,782.74	1,253,070.96	—	2,282,853.70	196,911.56	242,131.64	—	439,043.20	63,812.14	1,226,694.30	1,495,202.60	—	63,812.14	2,785,709.04	1,984,664.47
同5年度	877,133.27	1,250,431.35	—	2,127,564.62	150,273.49	253,533.91	—	403,807.40	76,255.72	1,027,406.76	1,503,965.26	—	76,255.72	2,607,627.74	1,844,799.35
同6年度	778,436.99	1,118,884.63	—	1,897,321.62	133,532.03	152,318.39	—	285,850.42	59,610.18	911,969.02	1,271,203.02	—	59,610.18	2,242,782.22	1,757,375.34
同7年度	687,279.35	941,053.51	—	1,628,332.86	125,439.23	128,895.24	—	254,334.47	82,777.45	812,718.58	1,069,948.75	—	82,777.45	1,965,444.78	1,899,708.20
同8年度	700,861.12	1,027,274.31	—	1,728,135.43	129,778.37	200,544.74	—	330,323.11	77,734.37	830,639.49	1,227,819.05	—	77,734.37	2,136,192.91	2,229,259.91
同9年度	793,977.60	1,233,330.28	6,746.22	2,034,054.10	153,674.27	278,995.80	.74	432,670.81	112,474.39	947,651.87	1,512,326.08	6,746.96	112,474.39	2,579,199.30	2,698,234.19
同10年度	843,373.14	1,274,000.29	13,803.51	2,131,176.94	167,164.84	289,821.97	—	456,986.81	99,656.71	1,010,537.98	1,563,822.26	13,803.51	99,656.71	2,687,820.46	2,830,017.54
同11年度															
4月	86,539.98	125,299 16	—	211,839.14	18,930.19	24,940.24	—	43,870.43	2,560.84	105,470.17	150,239.40	—	2,560.84	258,270.41	252,726.94
5月	90,925.82	146,470.51	442.48	237,838.81	13,488.52	23,580.85	—	37,069.37	9,296.71	104,414.34	170,051.36	442.48	9,296.71	284,204.89	289,569.58
6月	87,464.98	132,206.36	2,261.75	221,933.09	13,023.46	19,157.83	—	32,181.29	16,854.71	100,488.44	151,364.19	2,261.75	16,854.71	270,969.09	305,684.20
7月	82,307.23	127,735.88	2,716.34	212,759.45	15,046.59	23,735.11	—	38,781.70	13,059.02	97,353.82	151,470.99	2,716.34	13,059.02	264,600.17	305,787.85
8月	124,506.10	116,114.09	4,985 22	245,605.41	19,378.70	20,965.34	—	40,344.04	9,396.10	143,884.80	137,079.43	4,985.22	9,396.10	295,345.55	286,608.61
9月	71,965.60	118,299.73	2,917.81	193,183.14	12,829.12	24,029.22	—	36,858.34	6,974.34	84,794.72	142,328.95	2,917.81	6,974.34	237,015.82	275,711.68
10月	72,369.28	105,054.98	3,390.85	180,815.11	13,575.40	29,900.72	—	43,476.12	15,804.77	85,944.68	134,955.70	3,390.85	15,804.77	240,096.00	297,197.31
11月	63,485.14	128,078.19	2,295.94	193,859.27	14,194.27	32,529.94	—	46,724.21	7,534.29	77,679.41	160,608.13	2,295.94	7,534.29	248,117.77	268,541.15
12月	66,323.25	126,500.59	947.40	193,771.24	13,000.02	37,841.34	—	50,841.36	6,221.95	79,323.27	164,341.93	947.40	6,221.95	250,834.55	305,093.52
1月	59,024.29	89,296.59	242.42	148,563.30	9,892.32	50,463.69	—	60,356.01	4,536.67	68,916.61	139,760.28	242.42	4,536.67	213,455.98	166,359.15
2月	44,125.92	67,582.60	—	111,708.52	8,907.28	34,882.17	—	43,789.45	5,894.66	53,033.20	102,464.77	—	5,894.66	161,392.63	146,689.51
3月	65,360.88	84,507.03	—	149,867.91	20,810.73	38,393.01	—	59,203.74	18,492.48	86,171.61	122,900.04	—	18,492.48	227,564.13	274,586.01
計	914,398.47	1,367,145.71	20,200.21	2,301,744.39	173,076.60	360,419.46	—	533,496.06	116,626.54	1,087,475.07	1,727,565.17	20,200.21	116,626.54	2,951,866.99	3,174,555.51
前年度比較増減	71,025.33	93,145.42	6,396.70	170,567.45	5,911.76	70,597.49	—	76,509.25	16,969.83	76,937.09	163,742.91	6,396.70	16,969.83	264,046.53	344,537.97

第十三　運輸純収入表

年度及月別＼種別	客車収入						貨車			収入			自動車収入					合計	
	旅客賃	手荷物賃	小荷物賃	入場料	雜收	計	宅扱	小口扱	廻扱	貨切扱	雜收	計	旅客賃	手荷物賃	小荷物賃	雜收	計	本年度	前年度比較增減
	円	円	円	円	円	円	円	円	円	円	円	円	円	円	円	円	円	円	円
昭和 2年度	896,622.26	11,083.13	49,370.33	8,709.90	7,477.89	973,263.51	3,088.70	167,755.76	—	923,433.09	31,808.51	1,126,086.06	—	—	—	—	—	2,099,349.57	186,817.07
同 3年度	983,284.09	13,334.13	61,384.96	10.055.85	8,109.42	1,076,168.45	9,849.78	202,075.46	—	1,041,588.33	38,009.58	1,291,523.15	—	—	—	—	—	2,367,691.60	268,342.03
同 4年度	1,116,311.81	17,434.81	73,618.54	9,609.25	9,719.89	1,226,694.30	23,035.18	214,722.04	—	1,233,321.02	24,124.36	1,495,202.60	—	—	—	—	—	2,721,896.90	354,205.30
同 5年度	927,631.55	15,080.44	66,227.57	9,542.70	8,924.50	1,027,406.76	23,422.67	185,428.82	5,387.05	1,262,835.42	26,891.30	1,503,965.26	—	—	—	—	—	2,531,372.02	△ 190,524.88
同 6年度	821,094.24	12,870.14	58,155.45	11,996.10	7,853.09	911,969.02	21,271.52	191,980.09	6,153.74	1,031,604.33	20,193.34	1,271,203.02	—	—	—	—	—	2,183,172.04	△ 348,199.98
同 7年度	729,247.09	11,398.10	52,746.47	11,756.55	7,570.38	812,718.59	24,690.99	181,781.02	6,801.46	840,242.65	16,432.63	1,069,948.75	—	—	—	—	—	1,882,667.34	△ 300,504.70
同 8年度	739,825.46	11,397.69	58,909.49	12,687.40	7,819.45	830,639.49	34,335.15	196,985.41	8,260.74	970,149.52	18,088.23	1,227,819.05	—	—	—	—	—	2,058,458.54	175,791.20
同 9年度	842,567.71	13,251.05	68,934.26	14,079.10	8,819.75	947,651.87	40,581.07	216,806.15	10,286.69	1,221,705.62	22,946.55	1,512,326.08	6,685.88	19.89	37.60	3.59	6,746.96	2,466,724.91	408,266.37
同 10年度	901,284.49	13,327.97	72,516.73	14,025.10	9,383.69	1,010,537.98	50,107.64	218,036.44	9,249.67	1,261,975.33	24,453.18	1,563,822.26	13,759.01	22.05	18.83	3.62	13,803.51	2,588,163.75	121,438.84
同 11年度																			
4 月	95,813.14	1,513.94	5,867.06	1,391.75	884.28	105,470.17	5,086.87	23,753.43	1,121.82	118,365.20	1,912.08	150,239.40	—	—	—	—	—	255,709.57	13,200.86
5 月	93,929.12	1,306.24	7,002.66	1,223.15	953.17	104,414.34	4,642.29	23,414.11	862.22	138,718.89	2,413.85	170,051.36	442.48	—	—	—	442.48	274,908.18	42,887.51
6 月	90,656.80	1,267.83	6,657.49	937.60	968.72	100,488.44	3,959.24	17,818.94	740.99	126,778.72	2,066.30	151,364.19	2,258.02	3.50	—	.23	2,261.75	254,114.38	45,725.95
7 月	87,081.17	1,082.51	7,025.04	1,229.10	936.00	97,353.82	5,386.07	17,863.16	955.70	125,412.04	1,854.02	151,470.99	2,711.74	4.35	—	.25	2,716.34	251,541.15	21,373.31
8 月	133,007.83	1,129.76	6,726.35	1,979.10	1,041.76	143,884.80	5,365.49	17,074.55	1,124.56	111,856.08	1,658.75	137,079.43	4,976.43	8.45	—	.29	4,985.22	285,949.45	39,960.80
9 月	75,407.89	1,105.72	6,275.05	1,273.60	732.46	84,794.72	5,850.68	16,947.03	878.75	116,586.23	2,066.26	142,328.95	2,913.41	4.15	—	.25	2,917.81	230,041.48	△ 10,671.43
10 月	75,755.59	1,254.78	6,962.85	1,136.05	835.41	85,944.68	6,599.86	19,547.88	1,259.78	105,743.22	1,804.96	134,955.70	3,378.90	11.40	—	.55	3,390.85	224,291.23	△ 9,414.51
11 月	67,676.70	1,447.59	6,691.85	1,113.60	749.67	77,679.41	6,227.49	19,960.48	1,383.75	130,946.33	2,090.08	160,608.13	2,291.63	4.25	—	.06	2,295.94	240,583.48	30,207.88
12 月	66,818.12	1,058.49	9,571.22	1,064.35	811.09	79,323.27	10,099.24	22,661.30	1,348.82	127,943.89	2,288.68	164,341.93	946.65	—	—	.75	947.40	244,612.60	21,688.95
1 月	61,194.68	839.61	5,297.39	1,074.45	510.48	68,916.61	4,489.30	12,784.80	812.25	120,222.98	1,450.95	139,760.28	242.39	—	—	.03	242.42	208,919.31	68,960.59
2 月	46,606.02	713.59	4,641.64	648.95	423.00	53,033.20	2,347.73	12,929.98	705.72	85,515.98	965.36	102,464.77	—	—	—	—	—	155,497.97	3,847.80
3 月	76,487.25	1,546.54	6,191.20	1,166.40	780.22	86,171.61	7,939.88	19,590.43	1,013.23	93,332.25	1,024.25	122,900.04	—	—	—	—	—	209,071.65	△ 20,691.01
計	970,434.31	14,266.60	78,909.80	14,238.10	9,626.26	1,087,475.07	67,994.14	224,346.09	12,207.59	1,401,421.81	21,595.54	1,727,565.17	20,161.70	36.10	—	2.41	20,200.21	2,835,240.45	247,076.70
前年度比較增減	69,149.82	938.63	6,393.07	213.00	242.57	76,937.09	17,886.50	6,309.65	2,957.92	139,446.48	△ 2,857.64	163,742.91	6,402.69	14.05	△ 18.83	△ 1.21	6,396.70	247,076.70	—

第十四　接續連帶線連絡旅客人員表

接續驛ト當該連帶線トノ相互發著人員ハ括弧（ ）ヲ附シ別記ス。

連帶線名 ＼ 種別	廳線及連帶線各驛發接續連帶線著旅客人員				接續連帶線發廳線及連帶線各驛著旅客人員			
	一二等	三等	計	前年度比較增減	一二等	三等	計	前年度比較增減
	人	人	人	人	人	人	人	人
南樺鐵道會社（新場）	(3) 25	(941) 14,849	(944) 14,874	△ (335) △ 3,930	(—) 16	(522) 16,142	(522) 16,158	△ (69) △ 265
樺太鐵道會社（落合）	(43) 717	(10,101) 27,338	(10,144) 20,855	(299) △ 2,532	(38) 584	(9,270) 30,659	(9,308) 31,243	△(2,288) 1,844
南樺太炭礦鐵道會社（本斗）	(—) 13	(15,943) 4,765	(15,943) 4,778	(421) 507	(—) —	(15,604) 5,072	(15,604) 5,072	(1,022) △ 44
鐵道省（大泊港）（稚泊）	(1,890) 1,506	(17,021) 34,566	(18,911) 36,072	△ (950) 3,043	(4,354) 1,676	(12,154) 31,755	(16,508) 33,431	△ (667) △ 313
北日本汽船會社（本斗）（稚斗）	50	3,890	3,940	839	64	9,762	9,826	842
近海郵船會社及北日本汽船會社 近海郵船會社（大泊港）	2	273	275	△ 125	2	195	197	△ 2
近海郵船會社（眞岡）	3	258	261	171	6	189	195	11
計	(1,936) 2,316	(44,006) 85,939	(45,942) 88,255	△ (565) △ 2,027	(4,392) 2,348	(37,550) 93,774	(41,942) 96,122	△(2,002) 2,073

第十五　接續連帶線連絡貨物瓲數表

接續驛ト當該連帶線トノ相互發著瓲數ハ括弧（ ）ヲ附シ別記ス。宅扱ハ小口扱ニ、瓲扱ハ貨切扱ニ加算ス。

連帶線名 ＼ 種別	廳線及連帶線各驛發接續連帶線著貨物瓲數				接續連帶線發廳線及連帶線各驛著貨物瓲數			
	小口扱	貨切扱	計	前年度比較增減	小口扱	貨切扱	計	前年度比較增減
	瓲	瓲	瓲	瓲	瓲	瓲	瓲	瓲
南樺鐵道會社（新場）	(3.7) 746.9	(16) 4,534	(19.7) 5,330.9	(16.5) 188.2	(6.1) 538.0	(—) 78,469	(6.1) 79,007.0	△ (68.0) △ 1,018.8
樺太鐵道會社（落合）	(615.1) 7,244.8	(1,325) 21,788	(1,940.1) 29,032.8	△ (606.1) 3,770.8	(253.4) 1,104.6	(156,909) 73,188	(157,162.4) 74,292.6	△(10,423.3) 24,209.0
南樺太炭礦鐵道會社（本斗）	(1,457.8) 1,017.0	(606) 10,935	(2,063.8) 11,952.0	△ (263.6) △ 74.0	(477.2) 275.0	(8,452) 146,228	(8,929.2) 146,503.0	(5,306.6) 62,848.9
鐵道省（大泊港）（稚泊）	(729.6) 1,104.7	(1,525) 1,344	(2,254.6) 2,448.7	(756.0) 185.1	(2,025.1) 7,162.4	(8,061) 13,725	(10,086.1) 20,887.4	(1,567.8) 4,754.1
北日本汽船會社（本斗）（稚斗）	1,104.9	870	1,974.9	593.3	2,436.3	1,292	3,728.3	1,371.3
計	(2,806.2) 11,218.3	(3,472) 39,521	(6,278.2) 50,739.3	△ (97.2) 4,663.4	(2,761.8) 11,516.3	(173,422) 312,902	(176,183.8) 324,418.3	△(3,616.9) 92,164.5

第十六　連帶運輸收入清算表

區分		客車收入	貨車收入	自動車收入	引換代金	合計 本年度	合計 前年度比較增減
		円	円	円	円	円	円
廳扱額	鐵道省收得額	493,128.91	176,243.72	—	1,649,772.61	2,319,145.24	285,051.37
	內地社線收得額	5,359.61	2,509.64	—	8,773.42	16,642.67	2,692.13
	近海郵船收得額	3,465.57	—	—	—	3,465.57	624.58
	北日本汽船收得額	15,424.50	9,159.56	—	—	24,584.06	3,857.16
	南樺鐵道收得額	7,275.54	4,649.50	323.71	414.48	12,663.23	△ 373.62
	樺太鐵道收得額	90,191.97	88,117.93	218.24	3,013.11	181,541.25	1,647.45
	南樺太炭礦鐵道收得額	10,548.07	16,249.34	24.69	33.82	26,855.92	△ 258.92
	樺太中央運輸會社收得額	20.16	—	46.08	—	66.24	66.24
	敷香運輸會社收得額	55.80	—	115.20	—	171.00	171.00
	廳收得額 客車收入	103,174.50	—	1,335.43	—	104,509.93	6,793.56
	廳收得額 貨車收入	—	119,635.52	—	—	119,635.52	2,854.32
	廳收得額 自動車收入	—	—	1,060.90	—	1,060.90	907.79
	連帶旅客貨物賃拂戻額	9,732.62	930.26	—	—	10,662.88	1,576.93
	計	738,377.25	417,495.47	3,124.25	1,662,007.44	2,821,004.41	305,609.99
省社扱廳收得額	鐵道省扱額	106,154.30	75,611.52	—	13,345.31	195,111.13	24,603.03
	內地社線扱額	1,150.69	6,221.19	—	26.40	7,398.28	1,441.86
	日本旅行協會扱額	136.02	—	—	—	136.02	136.02
	近海郵船扱額	162.57	—	—	—	162.57	△ 128.59
	北日本汽船扱額	484.93	555.77	—	—	1,040.70	74.44
	南樺鐵道扱額	8,891.82	77,493.56	—	4,724.56	91,109.94	△ 3,217.49
	樺太鐵道扱額	49,090.73	144,630.96	—	178,863.12	372,584.81	57,428.37
	南樺太炭礦鐵道扱額	7,005.54	55,906.46	—	19,611.81	82,523.81	16,041.42
	計	173,076.60	360,419.46	—	216,571.20	750,067.26	96,379.06
合計	廳收得額 客車收入	276,251.10	—	1,335.43	—	277,586.53	12,705.32
	廳收得額 貨車收入	—	480,054.98	—	—	480,054.98	73,444.84
	廳收得額 自動車收入	—	—	1,060.90	—	1,060.90	907.79
	廳收得額 引換代金	—	—	—	216,571.20	216,571.20	19,876.78
	連帶線收得額及旅客貨物賃拂戻額	635,202.75	297,859.95	727.92	1,662,007.44	2,595,798.06	295,054.32
	計	911,453.85	777,914.93	3,124.25	1,878,578.64	3,571,071.67	401,989.05
前年度比較增減		68,404.23	106,245.15	2,733.50	224,606.17	401,989.05	—

第十七　各驛旅客發著通過人員表

驛名	種別	發 下	發 上	著 下	著 上	通過人員 下	通過人員 上
		人	人	人	人	人	人
東海岸線	大泊港	(33,628) 10,116	(—) —	(—) —	(36,347) 24,118	(—) —	(—) —
	榮町	83,004	9,510	5,229	81,393	49.744	60,465
	大泊	10,171	1,758	5,208	11,914	132,519	132,348
	楠溪町	35,989	6,831	6,430	38,585	137,482	142,504
	一ノ澤	4,112	22,906	22,446	3,892	167,041	174,258
	二ノ澤	1,164	6,363	6,659	1,392	148,707	155,244
	三ノ澤	9,104	15,781	15,491	9,605	143,212	150,273
	南貝塚	1,553	2,163	1,803	1,571	136,825	144,097
	貝塚	13,060	10,397	10,687	12,579	136,575	143,505
	新場	(7,391) 5,148	(8,767) 16,110	(7,722) 15,183	(7,152) 5,283	(—) 138,948	(—) 145,687
	中里	2,729	5,273	5,317	2,737	128,532	133,245
	豐南	11,497	2,083	1,955	11,656	125,994	130,709
	大澤	7,218	938	851	7,606	135,536	140,282
	豐原	(4,036) 111,961	(20,311) 94,517	(18,097) 93,386	(4,255) 112,876	(—) 141,903	(—) 146,950
	北豐原	5,064	6,412	5,760	4,573	146,417	149,253
	草野	310	4,098	4,700	311	145,721	147,414
	南小沼	120	1,524	1,425	171	141,331	143,627
	小沼	(908) 3,028	(18,470) 31,421	(18,887) 31,834	(967) 2,808	(—) 140,026	(—) 142,274
	富岡	2,331	3,534	3,662	2,313	93,241	96,158
	深雪	962	3,919	3,880	1,040	91,910	94,937
	大谷	7,633	3,940	3,974	7,063	88,992	92,058
	小谷	3,076	1,384	1,394	3,147	92,651	95,181
	落合	(755) 16,948	(30,488) 61,840	(27,239) 62,189	(766) 17,494	(—) 94,333	(—) 96,944
	榮濱	—	22,876	22,558	—	22,558	22,876
	計	404,016	413,614	404,016	413,614	—	—
豐眞線	豐原	(22,352) 26,326	(—) —	(—) —	(24,347) 24,674	(—) —	(—) —
	西久保	258	3,130	3,950	259	48,678	49,021
	鈴谷	148	529	597	88	44,986	46,150
	奥鈴谷	46	271	294	75	44,537	45,709
	瀧ノ澤	320	1,298	1,671	412	44,289	45,513
	中野	9,069	1,000	933	9,226	42,938	44,627
	清水	7,002	6,312	6,252	6,944	51,074	52,853
	逢坂	8,531	9,764	9,695	8,708	51,824	53,485
	二股	10,149	6,632	6,518	9,832	50,660	52,429
	寶臺	1,306	1,665	1,904	1,445	54,291	55,629
	池ノ端	2,476	213	124	2,788	53,693	55,409
	手井	(—) —	(55,249) 2,735	(53,663) 2,382	(—) —	(—) 56,045	(—) 57,984
	計	87,983	88,798	87,983	88,798	—	—

廳線ト連帶線及廳線內各線相互ノ發著人員ハ各其ノ接續驛ニ於テ括弧（ ）ヲ附シ別記ス。

驛名	種別	發 下	發 上	著 下	著 上	通過人員 下	通過人員 上
		人	人	人	人	人	人
川上線	小沼	(19,854) 3,661	(—) —	(—) —	(19,378) 3,559	(—) —	(—) —
	川上	1,939	4,236	4,546	1,940	23,515	22,937
	川上溫泉	2,208	861	908	2,129	20,908	20,641
	奥川上	2,678	1,804	2,030	2,463	22,208	21,909
	中山	1,334	429	483	1,224	22,856	22,568
	川上炭山	—	23,363	23,707	—	23,707	23,363
	計	31,674	30,693	31,674	30,693	—	—
西海岸線	本斗	(14,898) 64,290	(—) —	(—) —	(8,718) 64,104	(—) —	(—) —
	遠節	4,694	18,241	18,864	4,655	79,188	72,822
	南阿幸	2,376	3,653	2,900	2,292	65,018	59,236
	阿幸	6,303	9,060	9,934	6,611	64,494	57,875
	南麻內	953	2,696	2,577	824	60,863	55,426
	麻內	5,799	8,586	8,838	6,047	59,239	53,554
	知根平	6,145	6,237	6,428	6,034	56,200	51,015
	多蘭泊	18,856	3,590	3,995	19,037	55,917	50,812
	姉內	2,140	719	729	1,952	70,778	66,259
	大穗泊	18,997	4,374	4,809	19,418	72,189	67,492
	廣地	34,696	11,797	13,658	34,746	86,377	82,536
	明牛	18,944	4,419	4,214	20,048	107,415	105,485
	湯ノ澤	4,654	1,085	894	5,439	122,145	121,114
	手井	(43,919) 23,994	(9,744) 2,796	(8,447) 2,161	(46,802) 24,510	(—) 125,905	(—) 125,468
	眞岡	(112) 63,264	(83) 149,298	(4) 148,502	(257) 63,345	(—) 183,210	(—) 184,240
	中眞岡	3,695	3,058	2,809	5,846	98,080	98,461
	北眞岡	36,820	12,572	12,103	34,895	98,966	101,249
	宇遠泊	206	1,949	1,177	182	123,683	123,572
	幌泊	3,002	18,411	17,945	3,212	122,712	121,805
	樂麿	5,476	13,502	13,847	4,836	107,769	106,606
	南蘭泊	45	3,137	2,400	56	99,398	97,940
	蘭泊	15,807	30,065	32,296	14,941	97,043	94,859
	藻白帆	2,375	10,043	9,861	2,444	80,554	79,735
	羽母舞	5,419	16,106	17,529	5,153	73,068	72,136
	小能登呂	9,928	16,319	16,263	9,799	60,958	61,183
	仁多須	4,899	2,308	2,666	5,245	54,623	54,663
	登富津	11,064	6,433	5,890	10,841	56,856	57,600
	野田	21,043	40,736	41,171	17,950	62,030	62,008
	久良志	1,909	8,161	10,145	1,943	41,902	39,222
	小岬	1,118	3,799	4,127	1,135	33,666	33,004
	鵜巢	13,976	4,791	5,008	14,628	30,657	30,340
	追手門	7,663	13,335	12,855	7,641	39,625	40,177
	杜居	9,088	2,052	1,871	9,083	34,433	34,483
	泊	—	41,514	41,650	—	41,650	41,514
	計	488,567	484,669	488,567	484,669	—	—

第十八　各驛貨物發著

驛名	種別	發 下	發 上	著 下	著 上	通過瓲數 下	通過瓲數 上
		瓲	瓲	瓲	瓲	瓲	瓲
東海岸線	大泊港	(20,887.4) 2,717.6	(—) —	(—) —	(2,448.7) 99,183.2	(—) —	(—) —
	大泊	75,263.7	110.4	2,011.3	137,551.1	23,605.0	101,631.9
	楠溪町	1,338.3	16.7	7.6	2,987.0	96,857.4	239,072.6
	一ノ澤	213.6	89.1	267.2	361.5	98,188.1	242,042.9
	三ノ澤	167.3	110.5	253.3	246.6	98,134.5	242,315.3
	貝塚	272.7	729.3	327.5	203.0	98,048.5	242,451.4
	新場	(76,647.1) 292.4	(2,359.9) 796.1	(1,909.0) 289.2	(3,421.9) 1,441.6	(—) 97,993.7	(—) 241,925.1
	中里	238.0	1,222.7	714.8	2,127.3	172,735.0	243,632.6
	豐南	485.4	1,244.0	288.8	130.7	172,258.2	244,537.2
	大澤	860.2	4,770.8	144.6	214.1	172,454.8	243,423.9
	豐原	(19,063.4) 6,989.5	(5,930.9) 3,407.8	(9,498.3) 26,060.9	(19,684.2) 26,269.3	(—) 173,170.4	(—) 238,867.2
	北豐原	890.3	54,858.7	115,061.3	105,011.6	163,664.1	275,482.0
	草野	547.7	149.3	134.2	1,276.0	49,493.1	325,634.9
	小沼	(97,651.1) 356.4	(202,951.7) 6,172.2	(5,085.0) 1,346.2	(2,431.1) 688.7	(—) 49,906.6	(—) 326,761.6
	富岡	1,357.0	2,653.9	452.7	148.6	141,482.9	120,757.5
	深雪	476.9	1,021.6	793.8	264.7	142,387.2	118,252.2
	大谷	4,542.6	3,343.7	1,131.4	393.2	142,070.3	117,495.3
	小谷	681.0	5,405.0	126.6	386.9	145,481.5	114,544.8
	落合	(660.9) 42,821.7	(73,631.7) 27,804.7	(28,551.7) 115,065.3	(481.1) (6,528.3	(—) 146,035.9	(—) 109,526.7
	榮濱	41.0	10,005.7	2,140.5	—	45,901.5	15,099.7
	榮濱海岸	—	5,094.0	43,802.0	—	43,802.0	5,094.0
	計	355,463.2	413,880.4	355,463.2	413,880.4	—	—
豐眞線	豐原	(29,182.5) 3,424.9	(—) —	(—) —	(24,994.3) 6,714.4	(—) —	(—) —
	西久保	230.6	26.8	57.3	25.0	32,607.4	31,708.7
	鈴谷	33.7	27.7	37.4	9.6	32,780.7	31,706.9
	奥鈴谷	.2	53.8	29.7	520.2	32,777.0	31,688.8
	瀧ノ澤	44.0	24.9	362.5	39.2	32,747.5	32,155.2
	中野	1,787.5	4,087.7	301.0	203.0	32,429.0	32,169.5
	清水	1,320.0	472.1	123.8	351.6	33,915.5	28,289.8
	逢坂	2,845.7	1,885.3	1,542.9	1,579.9	35,111.7	28,169.3
	二股	3,605.2	2,366.5	1,624.5	1,706.2	36,414.5	27,863.9
	寶臺	623.3	29.3	390.2	364.1	38,395.2	27,203.6
	池ノ端	794.0	1.8	103.0	46.0	38,628.3	27,538.4
	手井	(—) —	(27,412.3) 170.3	(38,884.3) 435.0	(—) —	(—) 39,319.3	(—) 27,582.6
	計	43,891.6	36,558.5	43,891.6	36,558.5	—	—

通過瓲數表

廳線ト連帶線及廳線內各線相互ノ發著瓲數ハ各其ノ接續驛ニ於テ括弧（ ）ヲ附シ別記ス。濱眞岡荷扱所ハ眞岡驛ヨリ分岐セルモ發著瓲數ハ眞岡驛ニ加算セズ直ニ上、下ニ區分セリ。眞岡、濱眞岡間通過瓲備ハ括弧（ ）ヲ以テ示セリ。

驛名	種別	發 下	發 上	著 下	著 上	通過瓲數 下	通過瓲數 上
		瓲	瓲	瓲	瓲	瓲	瓲
川上線	小沼	(7,516.1) 2,764.6	(—) —	(—) —	(300,602.8) 1,023.3	(—) —	(—) —
	川上	183.0	826.6	517.8	15.7	10,280.7	301,626.1
	川上溫泉	113.4	223.4	78.6	23.3	9,945.9	300,815.2
	奥川上	4,186.1	63.9	192.6	8.4	9,980.7	300,615.1
	中山	3,132.0	35.0	863.4	31.4	13,974.2	300,559.6
	川上炭山	—	300,556.0	16,242.8	—	16,242.8	300,556.0
	計	17,895.2	301,704.9	17,895.2	301,704.9	—	—
西海岸線	濱本斗	8,701.0	—	—	135,694.0	—	—
	本斗	(17,166.3) 3,876.6	(133,065.0) 20.0	(6,698.0) 8.0	(7,228.9) 4,951.0	(—) 8,701.0	(—) 135,694.0
	遠節	617.5	74.8	923.4	254.3	23,037.9	14,788.9
	阿幸	703.7	536.7	779.1	887.7	22,732.0	14,968.4
	麻內	650.0	623.1	610.1	718.7	22,656.6	15,319.4
	知根平	376.6	269.1	380.4	532.0	22,696.5	15,415.0
	多蘭泊	1,697.9	568.8	144.3	1,094.0	22,692.7	15,677.9
	大穗泊	1,725.2	124.1	236.0	864.1	24,246.3	16,203.1
	廣地	522.4	858.1	549.6	2,309.4	25,735.5	16,943.1
	明牛	756.6	96.6	133.6	702.2	25,708.3	18,394.4
	手井	(31,566.9) 62.2	(7,317.4) 163.8	(10,384.1) 823.8	(17,028.2) 85.3	(—) 26,331.3	(—) 19,000.0
	眞岡	6,274.0	7,770.8	11,476.7	3,619.5	46,752.5	28,632.3
	濱眞岡	6,012.0	4,136.0	13,645.0	60,862.0	(74,507.0)	(10,148.0)
	北眞岡	2,444.6	3,991.8	5,588.4	2,600.0	33,916.8	81,207.0
	幌泊	38.1	206.7	272.4	836.9	30,773.0	79,815.2
	樂磨	533.4	640.6	676.6	354.5	30,538.7	80,445.4
	蘭泊	978.7	4,054.7	3,264.7	675.7	30,395.5	80,159.3
	藻白帆	107.9	2,252.2	544.8	44.0	28,109.5	76,780.3
	羽母舞	403.2	2,823.8	981.5	67.9	27,672.6	74,572.1
	小能登呂	13,719.9	6,265.8	2,846.7	663.6	27,094.3	71,816.2
	仁多須	968.0	352.9	261.4	267.6	37,967.5	66,214.0
	登富津	37,955.7	721.7	556.6	433.7	38,674.1	66,128.7
	野田	1,881.1	2,895.3	60,229.0	25,162.2	76,073.2	65,840.7
	久良志	46.6	727.2	947.5	183.1	17,725.3	88,107.6
	小岬	27.6	639.6	388.9	55.1	16,824.4	87,563.5
	鵜巢	452.0	60,121.8	1,603.6	1,181.3	16,463.1	86,979.0
	追手	292.8	2,502.0	994.7	353.8	15,311,5	28,038.5
	杜門	438.6	211.8	252.5	398.8	14,609,6	25,890.3
	泊居	—	26,077.3	14,795.7	—	14,795.7	26,077.3
	計	140,997.1	270,109.5	140,997.1	270,109.5	—	—

第十九　主要貨物輸送粁別成績表

品名＼種別	50粁以内 小口扱(含宅扱)	50粁以内 瓲扱	50粁以内 貸切扱	50粁以内 計	100粁以内 小口扱(含宅扱)	100粁以内 瓲扱	100粁以内 貸切扱	150粁以内 計	150粁以内 小口扱(含宅扱)	150粁以内 瓲扱	150粁以内 貸切扱	150粁以内 計	200粁以内 小口扱(含宅扱)	200粁以内 瓲扱	200粁以内 貸切扱	200粁以内 計
	瓲	瓲	瓲	瓲	瓲	瓲	瓲	瓲	瓲	瓲	瓲	瓲	瓲	瓲	瓲	瓲
米	4,554.7	9	10,008	14,571.7	1,233.6	57	7,917	9,257.6	31.7	—	369	400.7	35.2	2	144	181.2
燕麦	780.5	8	757	1,545.5	143.0	4	1,084	1,236.0	.4	11	192	203.4	2.0	—	273	275.0
甜菜	4.4	—	9,631	9,635.4	.9	—	1,760	1,760.9	.1	—	7,513	7,513.1	—	—	471	471.0
味噌醤油	911.1	—	1,492	2,403.1	436.9	21	965	1,422.9	47.2	—	314	361.2	75.6	—	84	159.6
清酒	1,416.4	90	474	1,980.4	855.1	73	266	1,194.1	181.6	7	76	264.6	85.9	25	—	110.9
活鮮魚	2,719.1	—	802	3,521.1	1,655.3	—	742	2,397.3	995.0	—	1,232	2,227.0	341.5	—	79	420.5
汐干魚	2,017.4	—	2,005	4,022.4	1,234.2	5	1,911	3,150.2	590.9	—	277	867.9	282.3	—	264	546.3
牧草	407.8	—	2,206	2,613.8	55.1	—	1,065	1,120.1	5.1	2	480	487.1	9.4	—	62	71.4
魚肥	222.6	—	1,746	1,968.6	55.5	5	174	234.5	32.0	—	61	93.0	12.9	—	24	36.9
綿織物	787.6	—	—	787.6	567.5	—	—	567.5	134.2	—	—	134.2	25.1	—	—	25.1
木材	147.2	57	187,121	187,325.2	8.9	2	12,055	12,065.9	5.3	11	949	965.3	5.9	—	869	874.9
挽材	1,389.9	347	5,892	7,623.9	188.7	161	2,591	2,940.7	31.9	14	201	246.9	6.6	5	96	107.6
木炭	1,334.3	—	861	2,195.3	55.1	—	290	345.1	17.6	8	129	154.6	1.5	—	8	9.5
薪	92.9	—	10,058	10,150.9	.4	—	476	476.4	—	—	—	—	—	—	—	—
パルプ	2.5	—	65,452	65,454.5	.6	3	18,835	18,838.6	—	—	200	200.0	.1	—	130	130.1
洋紙	147.4	2	23,430	23,579.4	80.5	4	25,788	25,872.5	68.2	5	1,133	1,206.2	13.9	—	32	45.9
石炭	231.3	16	213,031	213,378.3	33.3	3	267,704	267,740.3	3.5	—	11,916	11,919.5	.6	2	5,162	5,164.6
藁工品	1,252.3	—	1,758	3,010.3	195.0	—	967	1,162.0	60.5	2	39	101.5	41.0	—	165	206.0
セメント	71.8	67	4,321	4,459.8	24.6	19	1,068	1,111.6	4.3	—	46	50.3	3.0	—	—	3.0
鐵及鋼製品	1,605.7	82	5,331	7,018.7	657.6	69	3,209	3,935.6	192.6	15	369	576.6	120.0	—	346	466.0
鐵及鋼	449.6	41	2,508	2,998.6	240.4	35	474	749.4	16.3	7	70	93.3	14.7	9	28	51.7
油脂蠟類(含石油)	713.6	49	1,434	2,196.6	296.4	92	539	977.4	20.2	6	186	212.2	9.6	—	320	329.6
砂利	11.4	5	19,510	19,526.4	4.6	—	7,949	7,953.6	1.8	—	170	171.8	.2	—	—	.2
計	21,321.5	773	574,928	597,022.5	8,078.2	553	357,879	366,510.2	2,440.4	88	25,922	28,450.4	1,087.0	43	8,557	9,687.0

品名＼種別	201粁以上 小口扱(含宅扱)	201粁以上 瓲扱	201粁以上 貸切扱	201粁以上 計	合 小口扱(含宅扱)	合 瓲扱	計 貸切扱	計 計	延瓲粁 小口扱(含宅扱)	延瓲粁 瓲扱	延瓲粁 貸切扱	延瓲粁 計	前年度比較増減 瓲數	前年度比較増減 延瓲粁
	瓲	瓲	瓲	瓲	瓲	瓲	瓲	瓲	瓲粁	瓲粁	瓲粁	瓲粁	瓲	瓲粁
米	14.4	—	82	96.4	5,919.6	68	18,520	24,507.6	265,113	5,343	1,124,918	1,395,374	3,414.4	292,106
燕麦	—	—	48	48.0	930.9	23	2,354	3,307.9	29,620	1,893	171,487	203,000	△ 352.1	△ 37,697
甜菜	—	—	—	—	5.4	—	19,425	19,430.4	175	—	1,419,413	1,419,588	19,430.4	1,419,588
味噌醤油	38.8	—	24	62.8	1,509.6	21	2,879	4,409.6	84,499	1,592	186,478	272,569	848.7	38,814
清酒	36.2	3	8	47.2	2,575.2	193	824	3,597.2	171,341	14,756	54,028	240,125	482.2	40,348
活鮮魚	61.4	—	23	84.4	5,772.3	—	2,878	8,650.3	404,835	—	242,972	647,807	1,995.4	126,201
汐干魚	34.7	—	—	34.7	4,159.5	5	4,457	8,621.5	284,457	189	264,818	549,464	891.5	85,628
牧草	.2	—	—	.2	477.6	2	3,813	4,292.6	17,873	520	239,173	257,566	△ 14.0	55,054
魚肥	1.5	—	—	1.5	324.5	5	2,005	2,334.5	14,333	173	66,948	81,454	△ 2,618.1	△ 226,674
綿織物	7.9	—	—	7.9	1,522.3	—	—	1,522.3	107,910	—	—	107,910	200.7	22,238
木材	—	2	194	196.0	167.3	72	201,188	201,427.3	7,135	2,509	5,186,632	5,196,276	6,376.4	25,704
挽材	.3	—	—	.3	1,617.4	527	8,780	10,924.4	50,946	23,020	395,984	469,950	1,741.7	395
木炭	—	—	16	16.0	1,408.5	8	1,304	2,720.5	42,556	665	64,019	107,240	131.9	23,518
薪	—	—	8	8.0	93.3	—	10,542	10,635.3	1,541	—	235,179	236,720	△ 4,094.3	△ 262,435
パルプ	—	—	546	546.0	3.2	3	85,163	85,169.2	158	261	3,906,289	3,906,703	1,500.0	154,426
洋紙	2.6	—	138	140.6	312.6	11	55,521	55,844.6	24,748	1,095	2,786,211	2,812,054	1,145.8	119,553
石炭	1.2	—	18	19.2	319.9	21	497,881	498,221.9	8,596	885	24,943,973	24,953,454	107,799.9	3,010,512
藁工品	8.8	—	7	15.8	1,557.6	2	2,936	4,495.6	54,023	277	162,968	217,268	229.3	△ 4,152
セメント	.1	—	—	.1	103.8	86	5,435	5,624.8	5,398	3,687	247,181	256,266	262.7	69,744
鐵及鋼製品	25.2	3	36	64.2	2,601.1	169	9,291	12,061.1	156,219	11,111	497,803	665,133	2,104.2	132,905
鐵及鋼	6.0	—	—	6.0	727.0	92	3,080	3,899.0	40,315	6,519	144,236	191,070	2,661.6	123,496
油脂蠟類(含石油)	1.8	—	—	1.8	1,041.6	147	2,529	3,717.6	43,300	9,579	168,240	221,119	949.3	41,733
砂利	—	—	—	—	18.0	5	27,629	27,652.0	1,033	51	808,483	809,567	△ 5,786.5	△ 374,858
計	241.1	8	1,148	1,397.1	33,168.2	1,465	968,434	1,003,067.2	1,816,124	84,125	43,317,433	45,217,682	139,301.1	4,876,147

第二十　各驛取扱運輸數量成績表（其ノ一）

接續驛ト接續連帶線各驛トノ相互發著數量ハ括弧（）ヲ附シ別記ス。大泊港ニ於ケル二等旅客人員ニハ一等旅客人員ヲ含ム。

驛名	驛間粁	旅客人員 乘車人員 二等	旅客人員 乘車人員 三等	旅客人員 乘車人員 計	旅客人員 降車人員 二三等計	手小荷物重量 發送	手小荷物重量 到著	貨物噸數 發送 宅扱	貨物噸數 發送 小口扱	貨物噸數 發送 瓲扱	貨物噸數 發送 貨切扱	貨物噸數 發送 計	貨物噸數 到著 宅扱	貨物噸數 到著 小口扱	貨物噸數 到著 瓲扱	貨物噸數 到著 貨切扱	貨物噸數 到著 計
	粁分	人	人	人	人	瓩	瓩	瓲	瓲	瓲	瓲	瓲	瓲	瓲	瓲	瓲	瓲
東海岸線																	
大泊港	0	(1,890) 384	(17,021) 15,732	(18,911) 16,116	(16,508) 24,118	(75,206) 13,724	(158,858) 13,396	(281.4) 2.4	(448.2) 95.2	(33) 32	(1,492) 2,588	(2,254.6) 2,717.6	(829.6) 5.6	(1,195.5) 74.6	(107) 2	(7,954) 99,101	(10,086.1) 99,183.2
榮町	1.4	665	96,849	97,514	86,622	80,478	28,531	—	—	—	—	—	—	—	—	—	—
大泊	1.2	52	11,877	11,929	17,122	8,602	107,759	294.3	10,001.8	400	64,678	75,374.1	291.1	1,876.3	126	137,269	139,562.4
楠溪町	1.3	48	42,772	42,820	45,015	8,819	4,267	8.7	689.3	65	592	1,355.0	1.0	243.6	7	2,743	2,994.6
一ノ澤	3.5	2	27,016	27,018	26,338	1,791	2,334	23.8	245.9	—	33	302.7	3.0	298.7	—	327	628.7
二ノ澤	1.1	—	7,527	7,527	8,051	—	—	—	—	—	—	—	—	—	—	—	—
三ノ澤	2.2	2	24,883	24,885	25,096	843	6,080	3.4	166.4	2	106	277.8	3.8	259.1	—	237	499.9
南貝塚	2.2	—	3,716	3,716	3,374	—	—	—	—	—	—	—	—	—	—	—	—
貝塚	1.4	1	23,456	23,457	23,266	3,416	2,888	.8	135.2	—	866	1,002.0	8.1	367.4	—	155	530.5
新場	3.4	(3) 10	(941) 21,248	(944) 21,258	(522) 20,466	(124) 994	(74) 1,810	(—) 4.2	(3.7) 55.3	(—) —	(16) 1,029	(19.7) 1,088.5	(—) 2.0	(6.1) 249.8	(—) 4	(—) 1,475	(6.1) 1,730.8
中里	5.7	—	8,002	8,002	8,054	539	929	.5	60.2	—	1,400	1,460.7	2.1	301.0	2	2,537	2,842.1
豐南	8.1	2	13,578	13,580	13,611	1,149	2,450	2.3	111.1	4	1,612	1,729.4	1.2	177.3	7	234	419.5
大澤	6.0	15	8,141	8,156	8,457	1,015	810	.4	28.6	—	5,602	5,631.0	2.7	66.0	—	290	358.7
豐原	4.1	2,511	230,293	232,804	230,936	264,710	666,646	550.8	7,068.4	297	5,906	13,822.2	1,966.5	6,181.1	292	50,605	59,044.6
北豐原	2.2	46	11,430	11,476	10,333	4,799	7,781	15.0	377.0	229	55,128	55,749.0	47.0	257.9	37	219,731	220,072.9
草野	3.7	—	4,408	4,408	5,011	101	260	—	22.0	—	675	697.0	.2	41.0	3	1,366	1,410.2
南小沼	2.8	—	1,644	1,644	1,596	—	—	—	—	—	—	—	—	—	—	—	—
小沼	2.2	269	37,841	38,110	38,201	9,674	24,212	9.6	328.6	3	8,952	9,293.2	35.1	965.1	14	2,044	3,058.2
富岡	8.9	1	5,864	5,865	5,975	1,569	1,041	1.6	89.3	—	3,920	4,010.9	3.2	226.1	—	372	601.3
深雪	5.3	1	4,880	4,881	4,920	446	931	.9	144.6	34	1,319	1,498.5	2.0	192.5	—	864	1,058.5
大谷	7.1	14	11,559	11,573	11,037	2,821	3,898	5.2	486.9	—	7,384	7,876.1	5.5	579.3	2	938	1,524.8
小谷	4.9	—	4,460	4,460	4,541	228	476	—	37.2	—	6,059	6,096.2	—	128.3	3	382	513.3
落合	6.1	(43) 277	(10,101) 78,511	(10,144) 78,788	(9,308) 79,683	(11,654) 39,659	(6,951) 175,291	(1.1) 105.9	(614.0) 945.5	(—) 17	(1,325) 69,558	(1,940.1) 70,626.4	(—) 470.7	(253.4) 3,845.9	(—) 128	(156,909) 117,149	(157,162.4) 121,593.6
榮濱	10.3	45	22,831	22,876	22,558	6,944	21,887	25.5	973.2	8	9,040	10,046.7	24.8	939.7	30	1,146	2,140.5
榮濱海岸	自榮濱 1.8	—	—	—	—	—	—	—	—	—	5,094	5,094.0	—	—	—	43,802	43,802.0
計	96.9	(1,936) 4,345	(28,063) 718,518	(29,999) 722,863	(26,338) 724,381	(86,984) 452,321	(165,883) 1,073,677	(282.5) 1,055.3	(1,065.9) 22,061.7	(33) 1,091	(2,833) 251,541	(4,214.4) 275,749.0	(829.6) 2,875.6	(1,455.0) 17,270.7	(107) 657	(164,863) 682,767	(167,254.6) 703,570.3
豐眞線																	
西久保	自豐原 5.2	—	3,388	3,388	4,209	409	699	—	39.4	—	218	257.4	.2	52.1	—	30	82.3
鈴谷	4.7	—	677	677	685	32	396	—	13.4	—	48	61.4	—	20.0	—	27	47.0
奥鈴谷	6.3	—	317	319	369	21	24	—	4.0	—	50	54.0	—	11.9	—	538	549.9
瀧ノ澤	13.4	—	1,618	1,618	2,083	71	1,090	—	18.9	—	50	68.9	.7	53.0	—	348	401.7
中野	12.9	1	10,068	10,069	10,159	741	1,649	1.2	75.0	2	5,797	5,675.2	1.6	304.4	17	186	509.0
清水	5.3	3	13,311	13,314	13,196	1,028	1,433	1.4	160.7	36	1,594	1,792.1	1.6	308.8	4	161	475.4
逢坂	4.8	82	18,213	18,295	18,403	6,419	15,199	4.8	503.2	20	4,203	4,731.0	12.6	1,083.2	16	2,011	3,122.8
二股	7.4	14	16,767	16,781	16,350	5,971	16,595	9.8	711.9	114	5,136	5,971.7	23.0	1,257.7	28	2,022	3,330.7
寶臺	9.1	—	2,971	2,971	3,349	124	429	—	250.6	—	402	652.6	.1	139.2	7	608	754.3
池ノ端	9.2	—	2,689	2,689	2,912	312	34	.1	47.7	—	748	795.8	—	41.0	—	108	149.0
手井	5.5	—	—	—	—	—	—	—	—	—	—	—	—	—	—	—	—
計	83.8	100	70,019	70,119	71,715	15,128	37,548	17.3	1,824.8	172	18,246	20,260.1	39.8	3,271.3	72	6,039	9,422.1

第二十　各驛取扱運輸數量成績表（其ノ二）

接續驛ト接續連帶線各驛トノ相互發著數量ハ括弧（　）ヲ附シ別記ス。大泊港ニ於ケル二等旅客人員ニハ一等旅客人員ヲ含ム。

驛名	種別	驛間粁	旅客人員 乘車人員 二等	三等	計	降車人員 二三等計	手小荷物重量 發送	到著	貨物 發送 宅扱	小口扱	瓲扱	貨切扱	計	瓲數 到著 宅扱	小口扱	瓲扱	貨切扱	計
		粁分	人	人	人	人	瓲	瓲	瓲	瓲	瓲	瓲	瓲	瓲	瓲	瓲	瓲	瓲
川上線 川上		自才沼 5.6	—	6,175	6,175	6,486	160	462	—	243.6	—	766	1,009.6	.4	221.1	3	309	533.5
川上線 川上溫泉		5.3	—	3,069	3,069	3,037	17	140	—	123.8	—	213	336.8	.2	48.7	3	50	101.9
川上線 奥川上		2.2	—	4,482	4,482	4,493	123	364	—	37.0	2	4,211	4,250.0	.2	139.8	—	61	201.0
川上線 中山		5.6	—	1,763	1,763	1,707	11	220	—	—	—	3,167	3,167.0	.1	71.7	2	821	894.8
川上線 川上炭山		3.2	127	23,236	23,363	23,707	8,031	37,102	12.6	214.4	16	300,313	300,556.0	70.9	1,878.9	85	14,208	16,242.8
川上線 計		21.9	127	38,725	38,852	39,430	8,342	38,288	12.6	618.8	18	308,670	309,319.4	71.8	2,360.2	93	15,449	17,974.0
西海岸線 濱本斗		0	—	—	—	—	—	—	—	—	—	8,701	8,701.0	—	—	—	135,694	135,694.0
西海岸線 本斗		1.3	(—) 211	(15,943) 64,079	(15,943) 64,290	(15,604) 64,104	(10,222) 32,279	(4,133) 63,614	(.8) 84.7	(1,457.0) 2,572.9	(427) 67	(179) 1,172	(2,063.8) 3,896.6	(—) 54.6	(477.2) 1,807.4	(73) 116	(8,379) 2,981	(8,929.2) 4,959.0
西海岸線 遠節		4.3	1	22,934	22,935	23,519	472	2,720	.8	201.5	3	487	692.3	.1	399.6	8	770	1,177.7
西海岸線 南阿幸		5.8	—	6,029	6,029	5,192	—	—	—	—	—	—	—	—	—	—	—	—
西海岸線 阿幸		1.2	—	15,363	15,363	16,545	1,997	2,449	2.8	300.6	9	928	1,240.4	.8	755.0	45	866	1,666.8
西海岸線 南麻内		4.0	—	3,649	3,649	3,401	—	—	—	—	—	—	—	—	—	—	—	—
西海岸線 麻内		1.1	—	14,385	14,385	14,885	709	3,774	.1	300.0	—	973	1,273.1	.8	837.0	2	489	1,328.8
西海岸線 知根平		5.0	—	12,382	12,382	12,462	1,518	3,358	—	265.7	—	380	645.7	.6	604.8	16	291	912.4
西海岸線 多蘭泊		4.0	—	22,446	22,446	23,032	1,145	4,597	.1	348.6	—	1,918	2,266.7	.8	788.5	4	445	1,238.3
西海岸線 姉内		3.5	—	2,859	2,859	2,681	—	—	—	—	—	—	—	—	—	—	—	—
西海岸線 大穂泊		2.1	—	23,371	23,371	24,227	1,423	6,535	1.4	242.9	—	1,605	1,849.3	1.1	649.0	9	441	1,100.1
西海岸線 廣地		3.6	28	46,465	46,493	48,404	5,180	22,275	100.0	598.5	22	660	1,380.5	72.1	943.9	39	1,804	2,859.0
西海岸線 明牛		5.3	—	23,363	23,363	24,262	1,050	2,234	—	137.2	9	707	853.2	.6	315.2	9	511	835.8
西海岸線 湯ノ澤		1.0	—	5,739	5,739	6,333	—	—	—	—	—	—	—	—	—	—	—	—
西海岸線 手井		3.3	37	29,488	29,525	29,053	2,156	4,444	33.6	201.7	28	133	396.3	7.5	150.6	3	1,183	1,344.1
西海岸線 眞岡		3.1	1,127	211,435	212,562	211,847	136,986	332,643	312.5	9,177.3	285	4,270	14,044.8	942.6	4,722.6	193	9,238	15,096.2
西海岸線 濱眞岡		1.8	—	—	—	—	—	—	—	—	—	10,148	10,148.0	—	—	—	74,507	74,507.0
西海岸線 中眞岡		自眞岡 1.2	—	6,753	6,753	8,655	—	—	—	—	—	—	—	—	—	—	—	—
西海岸線 北眞岡		1.7	78	49,314	49,392	46,998	15,232	14,845	180.4	3,687.0	321	2,248	6,436.4	26.4	1,180.0	44	6,938	8,188.4
西海岸線 宇遠泊		2.2	—	2,155	2,155	1,359	—	—	—	—	—	—	—	—	—	—	—	—
西海岸線 幌泊		3.5	—	21,413	21,413	21,157	800	2,935	.1	90.7	3	151	244.8	.6	105.7	3	1,000	1,109.3
西海岸線 樂磨		4.1	1	18,977	18,978	18,683	1,507	3,984	5.1	245.9	102	821	1,174.0	1.8	263.3	14	752	1,031.1
西海岸線 南蘭泊		1.4	—	3,182	3,182	2,456	—	—	—	—	—	—	—	—	—	—	—	—
西海岸線 蘭泊		1.3	57	45,815	45,872	47,237	10,907	45,113	112.1	1,085.3	—	3,836	5,033.4	108.7	920.7	46	2,865	3,940.4
西海岸線 藻白帆		3.8	—	12,418	12,418	12,305	582	619	.1	223.0	—	2,137	2,360.1	—	379.8	—	209	588.8
西海岸線 羽母舞		7.0	16	21,509	21,525	22,682	1,716	3,413	8.3	578.7	6	2,634	3,227.0	3.1	694.3	4	348	1,049.4
西海岸線 小能登呂		6.1	78	26,169	26,247	26,062	5,932	22,731	13.4	1,227.3	3	18,742	19,985.7	47.1	1,339.2	74	2,050	3,510.3
西海岸線 仁多須		7.0	—	7,207	7,207	7,911	509	312	—	350.9	—	970	1,320.9	.1	309.9	—	219	529.0
西海岸線 登富津		3.2	1	17,496	17,497	16,731	756	2,949	.1	336.3	5	38,336	38,677.4	.3	604.0	9	377	990.3
西海岸線 野田		5.1	236	61,543	61,779	59,121	31,116	96,581	186.0	2,106.4	100	2,384	4,776.4	266.9	2,828.3	236	82,060	85,391.2
西海岸線 久良志		5.3	4	10,066	10,070	12,088	1,646	2,068	.8	192.0	4	577	773.8	.7	386.9	34	709	1,130.6
西海岸線 小岬		10.0	2	4,915	4,917	5,262	905	642	.2	135.0	—	532	667.2	—	328.0	11	105	444.0
西海岸線 鵜巣		8.8	42	18,725	18,767	19,636	1,465	6,461	3.4	159.4	8	60,403	60,573.8	5.8	802.1	78	1,899	2,784.9
西海岸線 追手		2.2	35	20,963	20,998	20,496	2,236	10,664	35.1	529.7	15	2,215	2,794.8	26.6	1,005.9	5	311	1,348.5
西海岸線 杜門		7.6	1	11,139	11,140	10,954	414	1,242	.1	167.3	—	483	650.4	.1	416.2	6	229	651.3
西海岸線 泊居		8.4	607	40,907	41,514	41,650	37,770	150,234	162.6	1,457.7	91	24,366	26,077.3	304.3	2,750.4	242	11,499	14,795.7
西海岸線 計		140.3	(—) 2,562	(15,943) 904,653	(15,943) 907,215	(15,604) 911,390	(10,222) 298,408	(4,133) 813,436	(.8) 1,243.8	(1,457.0) 26,919.5	(427) 1,081	(179) 192,917	(2,063.8) 222,161.3	(—) 1,874.1	(477.2) 26,288.3	(73) 1,250	(8,379) 340,790	(8,929.2) 370,202.4
合計		342.9	(1,936) 7,134	(44,006) 1,731,915	(45,942) 1,739,049	(41,942) 1,746,916	(97,206) 774,199	(170,016) 1,962,949	(283.3) 2,329.0	(2,522.9) 51,424.8	(460) 2,362	(3,012) 771,374	(6,278.2) 827,489.8	(829.6) 4,861.3	(1,932.2) 49,190.5	(180) 2,072	(173,242) 1,045,045	(176,183.8) 1,101,168.8

第二十一　各驛發著主要貨物數量表（其ノ一）

括弧（）ハ連帶中繼數量ヲ示シ別記ス。

驛名	種別	農産品															
	品目	米		麥類		燕麥		豆類		雜穀		生甘藷		生馬鈴薯		甜菜		生野菜	
	發著別	發	著	發	著	發	著	發	著	發	著	發	著	發	著	發	著	發	著
		瓩	瓩	瓩	瓩	瓩	瓩	瓩	瓩	瓩	瓩	瓩	瓩	瓩	瓩	瓩	瓩	瓩	瓩
東海岸線	大泊港	(4,477.5) 379.0	(2.1) —	(66.4) —	(1.1) —	(234.1) 8.0	(—) —	(506.2) 21.0	(1.5) 8.0	(33.1) 10.0	(—) —	(285.8) 2.3	(—) —	(32.2) .2	(7.5) .5	(—) —	(—) —	(1,587.4) 50.7	(3.2) 10.9
	大泊	12,733.0	477.9	377.1	35.1	412.5	75.7	520.5	74.4	183.2	2.3	291.4	103.0	21.6	35.9	155.2	—	634.4	241.3
	楠溪町	21.7	1.4	3.6	.1	8.3	.6	1.6	—	1.4	—	2.5	.1	4.5	7.4	—	—	16.4	7.0
	一ノ澤	5.5	113.7	—	3.5	—	6.3	.2	.7	—	.8	—	.4	7.4	1.7	—	—	1.0	14.9
	三ノ澤	4.3	109.1	1.4	5.5	1.9	1.1	.1	2.3	.1	.4	—	.5	4.2	2.4	30.0	—	2.2	9.4
	貝塚	.7	100.4	.1	13.0	6.4	8.8	1.5	2.5	.6	2.7	—	1.1	6.4	.7	70.0	—	36.9	5.2
	新場	(1.5) 1.6	(262.2) 51.7	(23.0) —	(20.7) 5.2	(417.7) 5.3	(2.4) 4.5	(42.2) 1.1	(5.8) 1.7	(.6) .4	(2.5) .6	(.2) —	(3.1) .8	(14.1) 1.7	(1.3) .2	(3,143.0) 39.0	(—) —	(19.3) 1.7	(26.3) 27.5
	中里	1.9	83.4	.5	20.9	1.7	24.2	1.8	6.0	.5	4.4	.1	.8	1.1	4.5	46.6	—	12.2	4.5
	豐南	.3	56.3	—	6.6	1.1	1.4	.3	3.9	—	.7	—	.9	4.5	.2	175.0	—	4.3	4.1
	大澤	—	13.6	—	—	33.2	—	—	.2	—	.2	—	.2	2.5	.4	39.0	—	2.3	1.2
	豐原	887.1	7,414.5	46.2	189.3	229.2	54.4	85.7	539.1	11.8	69.8	89.9	254.6	28.5	67.6	—	—	513.6	1,712.2
	北豐原	1.4	45.2	—	.5	.5	11.0	.1	2.5	—	44.2	—	144.0	.7	3.1	—	19,427.8	2.6	14.5
	草野	.5	11.2	—	1.2	5.9	.8	—	—	—	.4	—	—	.9	.2	—	—	3.7	.5
	小沼	16.0	318.4	5.5	22.0	9.5	41.9	1.7	15.3	—	4.4	.1	5.8	4.0	7.3	235.0	.1	9.6	28.3
	富岡	.1	65.7	.4	7.8	15.9	2.5	.2	1.7	2.4	.1	—	1.3	4.3	.2	180.0	—	4.1	4.2
	深雪	2.5	57.2	1.6	6.0	4.4	8.0	1.6	2.2	—	3.6	—	.3	5.3	.4	289.0	—	59.3	1.3
	大谷	5.0	249.2	.1	16.4	17.0	9.8	—	7.2	1.1	3.1	—	.4	15.7	.7	405.0	—	13.7	7.8
	小谷	.3	31.9	—	1.0	2.3	7.7	—	1.3	—	—	—	—	.8	1.3	—	—	.9	7.9
	落合	(9.1) 76.7	(4,317.4) 3,245.3	(.4) 7.8	(75.2) 61.8	(.7) 14.4	(1,446.0) 87.9	(.8) 25.1	(320.5) 157.9	(—) .7	(87.6) 12.1	(.2) .2	(99.3) 59.0	(9.9) 4.0	(27.3) 20.0	(2,796.0) 1,870.0	(—) —	(546.2) 43.8	(776.7) 220.9
	榮濱	20.2	339.1	2.1	7.7	4.7	18.7	.7	15.4	.1	3.0	.1	1.9	13.9	3.2	133.0	—	27.1	35.4
	榮濱海岸	—	8.0	—	—	—	—	—	—	—	—	—	—	—	—	—	—	—	—
	計	(4,488.1) 14,157.8	(4,581.7) 12,793.2	(89.8) 446.4	(97.0) 403.6	(652.5) 782.2	(1,448.4) 365.3	(549.2) 663.2	(327.8) 842.3	(33.7) 212.3	(90.1) 152.8	(286.2) 486.6	(102.4) 575.1	(56.2) 132.2	(36.1) 157.9	(5,939.0) 3,666.8	(—) 19,427.9	(2,152.9) 1,440.5	(806.2) 2,359.0
豐眞線	西久保	.2	14.8	.1	.6	.6	.8	—	.2	—	—	—	.3	1.7	.3	—	—	1.6	.3
	鈴谷	—	3.9	—	.4	7.7	—	—	—	—	—	—	—	.1	.8	—	—	1.7	.1
	奥鈴谷	.1	2.0	—	—	—	—	—	—	—	—	.1	—	—	.1	—	—	.3	.4
	瀧ノ澤	.9	10.2	—	—	5.2	10.6	—	.1	—	—	—	—	—	1.5	—	—	.2	2.8
	中野	4.2	48.8	.1	.7	1.3	54.1	1.1	1.8	.2	2.9	—	.1	3.5	1.5	—	—	12.9	5.8
	清水	1.5	73.5	.4	4.3	6.9	1.4	35.6	4.6	.1	.3	—	.4	8.6	.2	88.0	—	14.9	5.6
	逢坂	24.3	272.9	5.5	15.3	43.4	34.7	42.9	10.8	.3	3.6	.1	2.0	122.3	1.3	338.0	—	15.9	18.6
	二股	2.5	265.0	12.9	27.0	217.5	3.3	216.0	22.7	.4	3.7	.1	2.7	104.2	.2	1,005.0	—	40.9	14.4
	寶臺	3.6	40.1	—	.2	.2	22.2	—	.8	—	.1	—	—	—	1.8	—	—	1.6	5.2
	池ノ端	.2	8.0	—	.3	.1	4.5	.1	—	—	1.2	—	—	1.2	.2	—	—	8.3	1.1
	計	37.5	739.2	19.0	48.8	282.9	131.6	295.7	41.0	1.0	11.8	.3	5.5	241.6	7.9	1,431.0	—	98.3	54.3

第二十一　各驛發著主要貨物數量表（其ノ二）

括弧（）ハ連帶中繼數量ヲ示シ別記ス。

驛名	種別	農産品						林産品		産品								鑛産品	
	品目	柑橘		其ノ他ノ果物		藁工品		木材類		挽材類		枕木		木炭		薪		石材	
	發著別	發	著	發	著	發	著	發	著	發	著	發	著	發	著	發	著	發	著
東海岸線	大泊港	(858.5) 84.3	(.1) —	(989.8) 61.5	(4.9) .1	(468.1) 7.7	(.2) .1	(2.9) —	(16.0) 10.2	(239.8) 25.1	(3.7) 39.9	(.1) —	(—) —	(137.6) —	(—) —	(—) —	(—) 30.0	(.2) —	(.6) .2
	大泊	280.2	17.3	465.8	78.6	578.1	50.0	803.4	1,913.0	197.1	660.9	1,113.0	—	12.8	68.3	—	1,946.4	91.1	103.1
	楠渓町	3.1	.6	16.4	.1	47.7	3.6	51.1	49.0	14.9	111.4	—	—	.8	11.9	8.0	1,746.0	.2	—
	一ノ澤	—	.7	3.4	3.0	16.5	9.6	10.7	10.8	.2	7.2	—	—	—	8.5	—	180.8	—	—
	三ノ澤	—	1.5	3.9	3.6	7.9	7.5	26.0	.4	.1	12.4	—	—	11.3	1.1	28.0	30.0	—	—
	貝塚	—	1.1	1.3	3.5	.4	3.4	18.4	10.0	3.8	17.1	—	—	1.6	.6	622.0	—	—	—
	新場	(—) —	(23.1) 1.6	(6.3) .5	(16.6) 3.2	(.6) .2	(97.9) 1.7	(72,977.5) 8.2	(63.1) 153.4	(273.7) .2	(32.9) 72.7	(—) —	(74.0) 69.0	(41.2) 8.2	(.1) .1	(206.1) 740.2	(—) —	(—) —	(320.5) 150.0
	中里	.1	1.9	1.1	2.8	.4	3.7	33.5	53.8	1.2	91.3	—	27.0	20.0	.1	1,186.4	—	—	290.0
	豊南	—	1.1	—	2.5	.2	1.8	.1	20.0	.3	28.4	74.0	—	94.9	—	1,070.0	—	41.1	—
	大澤	—	.1	.3	1.3	.2	.7	—	28.2	—	33.8	—	—	.6	.4	—	—	544.4	—
	豊原	139.1	415.8	259.9	574.2	106.1	54.8	248.2	4,819.9	559.0	1,811.6	66.0	28.1	5.1	146.8	.2	439.8	463.8	111.1
	北豐原	—	—	.4	1.0	80.5	101.5	56.7	121,308.6	115.7	1,150.4	—	208.0	—	—	—	126.0	—	10.0
	草野	.2	—	—	.2	—	.6	.1	10.7	—	3.4	—	—	—	—	10.0	8.0	160.0	10.0
	小沼	.2	7.1	.2	20.1	1.5	8.1	4,840.5	140.2	340.5	35.2	9.0	9.0	104.8	7.1	202.0	88.0	—	30.0
	富岡	—	1.4	.4	4.2	.5	18.3	1,599.0	.5	10.7	26.6	—	2.4	2.9	—	208.0	—	—	—
	深雪	—	.4	—	1.5	.1	4.3	60.7	84.2	656.5	57.5	—	—	—	.3	166.0	—	150.0	—
	大谷	—	1.7	3.2	3.7	—	11.6	242.2	70.1	81.7	119.7	—	—	96.1	.3	70.0	—	540.0	—
	小谷	—	—	—	.3	.4	2.9	5,996.4	.3	.1	2.8	—	—	24.6	12.0	—	16.0	—	—
	落合	(.1) —	(395.4) 123.4	(5.5) 12.6	(640.2) 170.0	(.9) 75.0	(246.8) 361.5	(39,982.8) 248.0	(53.8) 1,192.4	(1,238.9) 531.8	(72.3) 333.6	(14.0) 960.4	(—) 24.0	(14.3) 115.6	(9.5) 224.0	(64.0) —	(—) 203.0	(—) —	(.9) 390.2
	榮濱	.1	4.0	4.6	19.3	4.9	63.8	10.8	254.7	11.9	107.1	—	—	.4	13.1	10.0	21.0	—	—
	榮濱海岸	—	—	—	—	28.0	—	20.0	344.0	24.0	99.0	—	—	—	—	—	—	—	34.0
	計	(858.6) 507.3	(418.6) 584.7	(1,001.6) 835.5	(661.7) 893.2	(469.6) 956.3	(344.9) 709.5	(112,963.2) 14,274.0	(137.9) 130,479.4	(1,752.4) 2,624.8	(108.9) 4,822.0	(14.1) 2,222.4	(74.0) 367.5	(193.1) 499.7	(9.6) 494.6	(270.1) 4,320.8	(—) 4,835.0	(.2) 1,990.6	(322.0) 1,128.6
豊眞線	西久保	—	.5	—	.1	—	.6	—	—	—	.8	—	—	—	—	—	—	—	—
	鈴谷	—	—	—	3.8	—	.3	—	.2	—	1.5	—	—	—	—	8.0	—	—	—
	奥鈴谷	—	—	—	—	—	.6	10.0	.5	—	.8	—	—	—	—	8.0	—	—	.1
	瀧ノ澤	—	.2	.1	.4	.1	.9	10.0	129.1	.1	21.6	—	—	—	.1	—	—	—	—
	中野	.2	.7	.3	3.0	.2	8.4	5,571.7	.1	.3	85.7	—	—	38.0	—	60.9	—	—	—
	清水	.1	2.0	2.0	6.1	.4	10.1	979.9	—	265.2	24.3	—	—	22.5	.3	210.1	10.0	—	—
	逢坂	—	7.0	1.2	17.4	3.3	43.6	2,309.7	50.5	927.0	70.1	—	—	231.6	.7	176.0	35.2	—	20.0
	二股	—	8.9	3.7	21.7	7.8	93.0	490.9	701.0	1,756.8	11.1	—	—	117.4	7.4	1,140.2	—	—	—
	寶臺	—	.2	—	.5	.7	17.1	16.9	10.0	10.6	30.5	42.0	—	353.5	—	175.6	—	—	—
	池ノ端	—	—	—	.1	.4	.3	230.0	—	.6	.5	—	—	—	—	516.2	—	—	—
	計	.3	19.5	7.3	53.1	12.9	179.9	9,619.1	891.4	2,960.6	246.9	42.0	—	768.0	8.5	2,295.0	45.2	—	20.1

第二十一　各驛發著主要貨物數量表（其ノ三）

括弧（ ）ハ連帶中繼數量ヲ示シ別記ス。

線	驛名	鑛產品 砂利 發	砂利 著	石炭 發	石炭 著	骸炭 發	骸炭 著	石灰石 發	石灰石 著	硫黄 發	硫黄 著	石油類 發	石油類 著	鐵及鋼 發	鐵及鋼 著	銅 發	銅 著	水產品 海藻類 發	海藻類 著
		噸	噸	噸	噸	噸	噸	噸	噸	噸	噸	噸	噸	噸	噸	噸	噸	噸	噸
東海岸線	大泊港	(1.5) —	(.1) .2	(.1) —	(2.3) 95,740.0	(.3) —	(—) —	(—) —	(—) —	(.2) —	(.1) —	(46.6) 2.4	(9.9) 14.1	(46.7) 20.3	(579.7) 23.3	(6.5) —	(23.4) .3	(35.1) .3	(23.4) .7
	大泊	236.4	627.7	306.1	34,535.0	456.0	.8	19,598.2	—	4,020.4	.1	681.1	315.8	1,330.1	826.7	5.8	3.6	50.7	8.1
	楠溪町	—	70.3	15.9	638.0	—	—	—	—	—	—	.4	.1	—	1.1	—	—	2.6	.3
	一ノ澤	—	70.0	2.3	39.9	—	—	—	—	—	—	—	4.8	—	.1	—	—	12.3	.2
	三ノ澤	—	130.0	.3	43.6	—	—	—	—	—	—	—	2.4	3.1	2.8	—	—	4.0	—
	貝塚	—	100.0	—	4.8	—	—	—	—	—	—	—	3.2	4.0	2.8	—	—	.5	.2
	新場	(.1) —	(1,560.2) 400.0	(—) —	(838.6) 361.4	(—) —	(.2) —	(—) —	(878.0) —	(—) —	(.4) —	(.4) —	(39.8) 3.2	(4.5) —	(2.4) 2.3	(—) —	(.2) —	(1.1) —	(6.2) .5
	中里	—	1,610.0	.4	1.2	—	—	—	20.0	—	—	—	4.5	45.3	1.2	—	—	.1	.7
	豐南	—	—	—	1.1	—	—	—	—	—	—	—	.3	.9	.7	—	—	—	1.3
	大澤	4,897.0	110.0	—	—	—	—	—	—	—	—	—	—	—	—	—	—	—	—
	豐原	163.0	1,165.2	20.2	19,527.4	36.6	70.9	.4	1.7	—	.1	121.3	153.4	1,393.9	516.2	22.3	13.1	19.9	61.0
	北豐原	180.0	3,740.1	.5	48,660.3	—	422.0	—	8,446.1	—	4,020.0	—	7.8	.3	538.6	—	.3	—	.2
	草野	230.0	1,230.0	—	—	—	—	—	—	—	—	—	.2	—	—	—	—	.1	—
	小沼	2,810.0	180.5	7.9	972.8	—	—	.1	—	—	—	.9	5.5	—	4.8	—	—	.4	2.5
	富岡	1,600.0	170.3	.2	3.1	—	—	—	—	—	—	—	4.4	.3	.7	—	—	—	.4
	深雪	.1	430.0	—	1.7	—	—	—	—	—	—	.1	5.3	.3	.7	—	—	—	.3
	大谷	4,265.0	280.0	—	46.9	—	—	—	—	—	—	.4	10.4	—	3.2	—	—	.3	1.0
	小谷	—	240.0	—	—	—	—	—	—	—	—	—	7.8	—	.8	—	—	.1	.4
	落合	(.2) —	(1.9) 4,759.6	(3,173.6) 12.0	(8,193.4) 88,909.7	(—) .8	(.1) 1,027.0	(—) —	(137.1) 10,056.0	(—) .1	(—) 1,656.0	(22.8) 15.3	(329.0) 188.5	(146.0) 194.2	(160.1) 181.4	(6.3) 1.9	(2.4) .9	(6.7) 1.4	(29.8) 18.8
	榮濱	8,589.4	15.3	1.8	288.3	10.0	—	—	—	—	—	3.1	55.1	19.1	7.0	.6	—	2.5	3.0
	榮濱海岸	80.0	400.0	—	76.0	1,017.0	—	—	—	1,656.0	—	8.0	8.0	20.0	127.0	—	—	—	—
	計	(1.8) 23,055.9	(1,562.2) 15,729.2	(3,173.7) 367.6	(9,039.3) 289,851.2	(.3) 1,520.4	(.3) 1,520.7	(—) 19,598.7	(1,015.1) 18,523.8	(.2) 5,676.5	(.5) 5,676.2	(69.8) 833.0	(378.7) 799.8	(197.2) 3,031.8	(742.2) 2,241.4	(12.8) 30.6	(26.0) 18.2	(42.9) 95.2	(59.4) 99.6
豐眞線	西久保	—	—	—	—	—	—	—	—	—	—	—	.4	—	—	—	—	—	.5
	鈴谷	—	—	—	—	—	—	—	9.0	—	—	—	—	—	—	—	—	—	—
	奧鈴谷	—	180.0	—	—	—	—	—	—	—	—	8.0	.1	.7	—	—	—	—	—
	瀧ノ澤	—	50.0	—	—	—	—	—	—	—	—	—	17.9	—	23.3	—	—	—	.3
	中野	—	31.3	1.0	1.2	—	—	9.0	—	—	—	.1	3.7	.3	1.0	—	—	.1	.8
	清水	—	.1	—	19.2	—	—	—	—	—	—	.1	5.8	—	1.9	—	—	.4	1.1
	逢坂	—	1,019.2	.3	225.4	—	—	—	—	—	—	2.0	21.9	2.8	45.7	—	.1	.2	3.7
	二股	.1	60.1	8.0	118.8	—	—	—	—	—	—	2.5	31.1	.4	23.2	—	—	.7	4.7
	寶臺	—	300.0	—	3.8	—	—	—	—	—	—	.1	2.7	—	.9	—	—	—	.1
	池ノ端	—	100.0	—	1.4	—	—	—	—	—	—	—	.6	—	.2	—	—	—	—
	計	.1	1,740.7	9.3	369.8	—	—	9.0	9.0	—	—	12.8	84.2	4.2	96.2	—	.1	1.4	11.2

第二十一　各驛發著主要貨物數量表（其ノ四）

括弧（ ）ハ連帶中繼數量ヲ示シ別記ス。

線名	驛名	水産品 鹽 發	水産品 鹽 著	水産品 鹽乾魚 發	水産品 鹽乾魚 著	水産品 活鮮魚 發	水産品 活鮮魚 著	加工食料品 小麥粉 發	加工食料品 小麥粉 著	加工食料品 穀粉澱粉類 發	加工食料品 穀粉澱粉類 著	加工食料品 砂糖 發	加工食料品 砂糖 著	加工食料品 味噌醬油 發	加工食料品 味噌醬油 著	加工食料品 漬物類及乾野菜 發	加工食料品 漬物類及乾野菜 著	加工食料品 菓子類 發	加工食料品 菓子類 著
		瓲	瓲	瓲	瓲	瓲	瓲	瓲	瓲	瓲	瓲	瓲	瓲	瓲	瓲	瓲	瓲	瓲	瓲
東海岸線	大泊港	(.1) —	(—) —	(421.3) 3.8	(767.6) 10.2	(417.3) 45.5	(101.6) 471.2	(33.3) 20.0	(.1) —	(112.9) —	(14.2) —	(40.5) 27.0	(.7) —	(1,927.4) 10.3	(.7) .1	(374.4) .2	(3.1) .2	(415.9) 79.0	(6.1) .8
	大泊	513.2	20.6	202.4	283.6	636.9	923.3	299.3	.4	51.9	16.3	717.6	1,662.3	1,196.1	350.9	125.9	24.4	745.7	148.3
	楠溪町	.3	—	12.5	20.8	22.2	9.2	.6	.1	8.6	.5	.8	.1	6.3	.2	7.8	1.0	3.4	1.4
	一ノ澤	—	5.4	26.1	12.3	76.0	15.4	—	1.1	—	.5	—	3.4	.3	14.0	2.7	2.2	—	2.6
	三ノ澤	.1	5.8	11.1	3.9	47.9	4.4	—	1.2	—	.8	.8	5.4	1.1	17.6	1.6	2.4	.1	6.0
	貝塚	.1	6.5	4.2	6.8	22.1	21.0	—	1.4	—	2.2	.1	4.3	—	16.9	1.4	1.6	.1	5.3
	新場	(.1) —	(2.9) 4.9	(93.0) 2.2	(49.8) 3.9	(76.1) 1.9	(85.0) 10.8	(—) —	(8.5) 11.9	(28.6) —	(5.5) .4	(.3) —	(13.5) 5.1	(.2) .1	(35.4) 9.8	(4.3) .6	(6.7) 2.0	(.6) —	(26.2) 3.2
	中里	—	5.3	.5	3.8	.2	7.8	—	.9	—	1.1	—	3.9	.2	15.5	.9	1.7	—	4.8
	豐南	—	2.8	.2	4.9	.2	11.1	—	.4	—	.3	—	1.8	—	12.1	1.1	.6	—	2.3
	大澤	—	.1	.1	3.2	—	7.0	—	.1	—	.6	—	.2	—	3.6	.3	.6	.2	.3
	豐原	66.1	334.4	224.9	674.5	419.2	1,507.5	40.1	219.3	20.7	104.1	333.3	369.0	208.8	891.9	129.9	295.4	314.4	584.4
	北豊原	—	.1	2.6	4.2	.6	4.8	.1	.1	.1	.9	1,715.2	2.0	—	9.0	1.7	1.9	2.1	1.1
	草野	—	.4	—	2.4	—	5.8	.2	.1	—	.2	—	—	.1	3.8	1.7	.1	—	—
	小沼	.5	14.1	5.7	27.3	14.0	95.7	—	11.5	.1	2.9	—	69.8	1.6	44.8	3.2	7.1	—	12.0
	富岡	—	4.6	5.3	12.8	4.1	18.6	—	.9	.1	1.8	.5	3.0	.2	14.3	.7	1.8	.2	3.9
	深雪	.1	4.7	2.9	2.8	.4	12.0	—	.7	—	1.5	—	2.9	.5	12.2	2.1	1.2	—	3.5
	大谷	—	17.8	101.4	13.7	12.1	57.0	—	2.1	.2	1.3	—	6.6	9.8	57.4	4.0	4.6	.2	13.1
	小谷	—	1.3	1.2	3.1	.8	13.2	—	.1	—	.4	—	1.5	.2	4.9	.4	4.6	.1	1.3
	落合	(66.6) 3.2	(94.1) 131.3	(228.7) 72.5	(424.8) 196.7	(280.7) 29.2	(1,075.3) 496.0	(.2) —	(40.9) 54.6	(1.0) 4.8	(25.5) 22.8	(.1) 2.8	(187.9) 179.1	(1.7) 12.7	(772.6) 342.0	(6.4) 8.2	(160.9) 58.6	(5.2) 5.8	(327.4) 161.8
	榮濱	2.5	22.0	150.9	14.8	599.1	29.5	.1	7.1	.3	2.5	.5	21.1	4.6	34.5	2.2	5.6	3.2	21.2
	榮濱海岸	—	—	—	—	—	9.0	—	—	—	—	—	—	—	—	—	—	—	—
	計	(66.8) 586.1	(97.0) 582.1	(743.0) 830.5	(1,242.2) 1,305.7	(774.1) 1,932.4	(1,261.9) 3,730.3	(33.5) 360.4	(49.5) 314.0	(142.5) 86.8	(45.2) 161.1	(40.9) 2,798.6	(202.1) 2,341.5	(1,929.3) 1,452.9	(808.7) 1,855.5	(385.1) 296.6	(170.7) 417.6	(421.7) 1,154.5	(359.7) 977.3
豊眞線	西久保	—	.6	—	2.5	—	3.5	—	.2	—	.3	—	1.1	—	3.1	.2	.7	—	.8
	鈴谷	—	—	—	.1	—	1.5	—	—	—	.1	—	—	—	.8	.2	.1	—	.1
	奥鈴谷	—	—	.1	.2	—	.4	—	—	—	—	—	—	—	.3	.1	1.0	—	—
	瀧ノ澤	—	.1	.1	2.9	.5	5.4	—	—	—	.1	—	.3	—	1.4	—	3.1	—	1.9
	中野	—	3.4	1.1	9.7	2.9	21.3	—	.7	.2	.5	—	2.1	.1	10.3	3.5	4.7	—	9.0
	清水	—	7.4	2.5	14.4	1.7	35.6	—	1.0	1.4	.9	.1	4.3	.6	17.5	4.5	2.2	.2	10.5
	逢坂	.3	21.2	5.0	43.4	7.3	95.1	.2	4.5	3.3	2.8	.7	19.2	3.1	57.0	6.4	7.2	.4	21.7
	二股	.2	34.6	16.0	84.9	4.2	243.3	.9	4.7	77.2	3.3	.1	22.9	5.3	62.6	8.9	6.8	.1	33.7
	寶臺	.2	1.0	.7	6.2	.2	12.6	—	.6	—	.1	—	.8	.1	6.4	.8	4.8	—	1.7
	池ノ端	—	.8	.2	.5	—	1.9	—	—	—	—	—	.2	—	1.2	1.1	.5	—	—
	計	.7	69.1	25.7	164.8	16.8	420.6	1.1	11.7	82.1	8.1	.9	50.9	9.2	160.6	25.7	31.1	.7	79.4

第二十一　各驛發著主要貨物數量表（其ノ五）

括弧（ ）ハ連帶中繼數量ヲ示シ別記ス。

（單位：瓲）

線名	驛名	嗜好品 茶 發	茶 著	煙草 發	煙草 著	清酒 發	清酒 著	麥酒 發	麥酒 著
東海岸線	大泊港	(88.0) 1.0	(—) —	(113.0) —	(—) —	(31.7) 27.8	(—) —	(49.5) 105.0	(—) —
	大泊	3.8	5.8	106.7	.9	438.3	137.6	107.6	1.6
	楠溪町	—	—	6.1	—	740.0	5.2	4.4	.1
	一ノ澤	—	—	—	—	.1	15.4	—	.7
	三ノ澤	—	.2	.1	2.7	.2	9.1	—	.7
	貝塚	—	—	—	.3	—	10.1	—	.6
	新場	(.3) —	(3.2) —	(—) —	(13.2) —	(7.1) .2	(32.5) 9.5	(.1) —	(.7) 2.5
	中里	—	—	—	.1	—	14.6	.1	2.4
	豐南	—	—	—	.7	—	4.1	—	.5
	大澤	—	—	—	—	—	2.9	—	.3
	豐原	3.5	38.7	75.5	86.0	766.7	374.5	64.6	167.0
	北豐原	—	—	—	—	.3	.7	—	—
	草野	—	—	—	—	—	.6	—	—
	小沼	.1	.5	—	2.3	1.1	29.9	.1	9.3
	富岡	—	—	—	.1	.2	9.1	—	.6
	深雪	—	—	—	—	.1	8.6	—	.7
	大谷	—	.5	—	3.1	.3	30.5	—	4.9
	小谷	—	.1	—	.5	—	4.8	—	.1
	落合	(—) —	(21.7) 12.2	(1.5) 3.2	(125.2) 40.3	(37.4) 9.2	(804.5) 214.4	(.2) 3.8	(73.3) 41.2
	榮濱	.1	1.1	2.0	6.0	51.2	53.7	1.5	6.4
	榮濱海岸	—	—	—	—	—	8.0	8.0	—
	計	(88.3) 8.5	(24.9) 59.1	(114.5) 193.6	(138.4) 143.0	(76.2) 2,035.7	(837.0) 943.3	(49.8) 295.1	(74.0) 239.6
豐眞線	西久保	—	.1	—	—	—	2.6	—	.2
	鈴谷	—	—	—	—	—	1.3	.1	—
	奥鈴谷	—	—	—	.2	—	—	—	—
	瀧ノ澤	—	—	.1	.5	.2	.7	—	.1
	中野	—	—	—	.7	.1	11.2	—	2.7
	清水	—	.2	—	.1	.8	17.4	—	3.1
	逢坂	—	1.2	.5	6.5	1.2	56.4	—	9.7
	二股	.1	1.5	—	3.6	1.1	52.2	.4	7.1
	寶臺	—	.2	—	.7	—	3.7	—	.5
	池ノ端	—	—	—	—	—	.4	—	—
	計	.1	3.2	.6	12.3	3.4	145.9	.5	23.4

線名	驛名	嗜好品 清涼飲料水 發	清涼飲料水 著	肥飼料 魚肥 發	魚肥 著	其ノ他ノ肥料 發	其ノ他ノ肥料 著	牧草 發	牧草 著	其ノ他ノ飼料 發	其ノ他ノ飼料 著
東海岸線	大泊港	(23.1) 19.0	(.3) —	(26.0) —	(18.1) .2	(67.1) 6.5	(.4) —	(.7) —	(.1) 8.0	(82.2) —	(1.8) —
	大泊	138.6	17.6	3.2	177.6	1,438.1	21.5	22.6	552.0	449.3	430.3
	楠溪町	.4	—	—	2.0	4.3	—	1.8	32.8	1.8	2.7
	一ノ澤	—	.3	4.6	.5	—	4.8	.1	8.7	—	6.0
	三ノ澤	—	.4	.3	.6	.3	5.2	—	1.3	.1	2.9
	貝塚	—	.5	.9	.3	—	10.7	65.1	10.0	1.3	29.6
	新場	(.2) .1	(.8) 2.4	(2.6) —	(30.9) .8	(18.9) —	(112.5) 3.9	(257.2) —	(.9) 47.5	(.1) —	(6.0) 17.6
	中里	—	.8	—	.1	.3	41.9	—	3.0	.3	3.7
	豐南	—	.5	—	.2	5.2	50.3	89.4	—	—	8.5
	大澤	—	.2	—	.4	8.0	36.4	34.1	—	—	3.3
	豐原	74.7	73.2	.3	58.8	141.3	223.8	96.2	16.9	157.5	232.1
	北豐原	4.5	—	—	.3	.7	248.0	104.6	9.6	438.2	52.0
	草野	—	—	—	.7	9.5	19.4	244.1	—	—	.6
	小沼	.1	4.8	3.6	27.1	9.8	56.7	290.0	.6	.4	77.5
	富岡	.1	.5	—	1.1	3.9	22.5	245.7	.6	—	5.2
	深雪	—	1.0	—	.2	.2	19.9	.4	40.1	—	2.3
	大谷	—	2.3	—	2.1	5.0	124.7	1,470.1	8.3	—	15.4
	小谷	—	—	—	2.6	.9	45.1	16.4	27.9	—	2.4
	落合	(2.4) 2.8	(29.7) 31.2	(93.7) .3	(2.7) 11.8	(.5) .3	(393.9) 178.8	(.1) 5.9	(1,186.0) 86.1	(.2) 3.1	(53.3) 60.9
	榮濱	.2	23.6	24.9	1.6	2.0	26.5	17.0	55.3	—	10.2
	榮濱海岸	—	—	16.0	—	351.0	—	—	32.0	—	—
	計	(25.7) 240.5	(30.8) 159.3	(122.3) 54.1	(51.7) 289.0	(86.5) 1,987.3	(506.8) 1,140.1	(258.0) 2,703.5	(1,187.0) 940.7	(82.5) 1,052.0	(61.1) 963.2
豐眞線	西久保	—	.1	—	.8	1.3	11.8	228.3	—	—	—
	鈴谷	—	—	—	—	—	.9	32.3	—	—	1.4
	奥鈴谷	—	—	—	—	—	—	—	—	—	.1
	瀧ノ澤	—	—	—	—	—	—	—	8.9	—	.1
	中野	—	2.2	—	.1	—	1.4	1.7	53.6	.2	5.8
	清水	—	1.8	—	.5	2.0	10.1	11.1	1.3	—	2.9
	逢坂	—	7.7	—	2.6	12.3	38.5	9.4	50.4	.2	24.3
	二股	—	6.4	17.6	11.4	2.0	73.0	65.9	9.6	.1	43.2
	寶臺	—	.3	—	—	—	.2	—	44.1	—	2.2
	池ノ端	—	.2	—	—	—	.1	16.3	4.8	—	1.9
	計	—	18.7	17.6	15.4	17.6	136.0	365.0	172.7	.5	81.9

第二十一　各驛發著主要貨物數量表（其ノ六）

括弧（ ）ハ連帶中繼數量ヲ示シ別記ス。

線	驛名	布帛類 綿 發	綿 著	綿糸 發	綿糸 著	綿織物類 發	綿織物類 著	絹織物類 發	絹織物類 著	毛織物 發	毛織物 著	麻苧類 發	麻苧類 著	窯業品 石灰 發	石灰 著	セメント類 發	セメント類 著	煉瓦 發	煉瓦 著	陶磁器及土器 發	陶磁器及土器 著
		瓲	瓲	瓲	瓲	瓲	瓲	瓲	瓲	瓲	瓲	瓲	瓲	瓲	瓲	瓲	瓲	瓲	瓲	瓲	瓲
東海岸線	大泊港	(61.9) 1.0	(.6) .1	(34.8) .3	(.3) —	(682.9) 1.2	(39.1) 1.1	(29.8) .3	(8.4) —	(96.8) —	(5.3) 14.0	(31.0) .3	(2.6) .1	(58.3) —	(.5) —	(2.3) 410.3	(—) .1	(34.1) 4.0	(.2) —	(62.7) 2.3	(3.3) —
	大泊	23.4	8.8	10.8	3.6	25.1	57.4	3.9	6.2	3.7	6.6	67.5	8.6	1,001.8	.2	3,809.1	.6	888.0	.9	291.5	9.2
	楠溪町	—	—	—	.1	4.2	1.1	—	—	2.4	—	.1	.3	—	—	—	—	—	—	.6	—
	一ノ澤	1.4	.9	—	.2	.9	.5	—	—	—	—	9.3	.3	—	.9	—	—	—	—	2.0	.1
	三ノ澤	.8	.5	4.9	—	1.2	.6	—	—	—	—	1.0	.1	—	.4	—	.1	—	—	.1	.4
	貝塚	1.3	1.0	—	—	—	1.3	—	—	—	—	—	.1	—	.2	—	.1	—	—	.3	.1
	新場	(.5) .2	(5.5) 1.0	(.2) —	(1.8) —	(13.7) .3	(33.3) .3	(.3) —	(1.5) —	(.6) —	(4.6) —	(2.9) —	(4.3) .1	(.2) —	(24.2) .6	(—) —	(.4) .1	(—) —	(—) 1.0	(.1) —	(2.2) .2
	中里	.4	.5	—	—	1.3	1.0	—	—	—	—	.2	.1	—	204.0	—	78.0	—	—	.1	—
	豊南	.2	—	—	—	—	1.1	—	.1	—	—	—	—	—	3.5	—	—	—	—	—	.1
	大澤	—	—	—	—	.2	1.0	—	—	—	—	—	.1	—	20.0	—	29.0	—	—	—	—
	豊原	9.6	36.6	1.8	31.9	61.2	279.7	14.9	18.8	20.9	46.1	27.9	19.0	7.8	268.2	34.6	1,000.4	116.3	72.0	49.2	119.2
	北豊原	3.3	2.7	—	.1	3.8	2.0	—	—	—	.1	—	2.4	.8	8.0	.3	2,490.4	—	766.4	.1	.2
	草野	.1	—	—	—	.4	.2	—	—	—	—	—	.1	—	—	—	—	—	—	—	—
	小沼	.2	.5	—	.1	2.3	4.7	—	.4	.3	1.0	—	1.0	—	19.3	.8	34.1	.9	4.0	.6	1.8
	富岡	.7	1.5	—	—	.7	.3	—	—	—	—	.4	.1	—	19.2	—	47.0	—	—	—	.1
	深雪	.8	1.3	—	—	.1	.3	—	—	—	—	—	.5	—	.1	—	20.1	—	—	—	.2
	大谷	2.0	2.0	—	—	—	1.1	—	—	—	.1	—	3.4	—	20.5	—	30.4	—	—	—	.3
	小谷	.1	.2	—	—	.2	.4	—	—	—	—	—	.3	—	—	—	—	—	—	—	—
	落合	(.9) 4.9	(21.3) 21.4	(—) —	(6.6) 1.0	(42.2) 1.8	(237.2) 110.5	(8.4) 1.4	(14.8) 4.2	(18.1) —	(39.5) 10.0	(2.5) 3.8	(35.2) 9.4	(2.0) —	(237.5) 13.9	(.1) 9.5	(14.4) 166.1	(.1) .1	(30.0) 86.3	(3.0) —	(40.1) 175.0
	榮濱	4.2	4.9	.3	.3	3.6	11.5	—	.1	—	.3	5.0	7.1	—	.3	—	18.5	—	.1	1.1	2.6
	榮濱海岸	—	—	—	—	—	—	—	—	—	—	—	1.0	—	—	—	—	—	—	—	—
	計	(63.3) 54.6	(27.4) 83.9	(35.0) 18.1	(8.7) 37.3	(738.8) 108.5	(309.6) 476.1	(38.5) 20.5	(24.7) 29.8	(115.5) 27.3	(49.4) 78.2	(36.4) 115.5	(42.1) 54.1	(60.5) 1,010.4	(262.2) 579.3	(2.4) 4,264.6	(14.8) 3,915.0	(34.2) 1,009.3	(30.2) 930.7	(65.8) 347.9	(45.6) 309.5
豊眞線	西久保	.1	—	—	—	—	.7	—	—	—	—	—	.1	—	—	—	1.0	—	—	—	—
	鈴谷	.1	.1	—	—	—	—	—	—	—	—	—	—	—	8.0	—	—	—	—	—	—
	奥鈴谷	—	—	—	—	—	—	—	—	—	—	—	.1	—	—	—	340.0	—	—	—	.1
	瀧ノ澤	—	—	—	—	4.5	.3	.2	—	—	—	—	.1	—	—	—	—	—	—	—	.2
	中野	—	.4	—	—	.1	3.0	—	—	—	.1	.1	.3	—	20.0	1.6	2.1	—	.7	—	.8
	清水	1.8	1.5	—	—	.1	2.4	—	—	—	—	—	.3	—	10.3	—	1.9	—	—	.6	.9
	逢坂	1.9	3.3	—	—	2.3	4.9	.1	.5	—	.3	.9	1.1	—	22.7	5.6	91.4	—	11.1	2.6	3.8
	二股	1.1	4.1	—	—	5.7	16.2	.1	.2	.1	.9	.6	3.7	—	30.1	.4	11.9	—	2.8	4.6	6.1
	寶臺	.1	—	—	—	—	.8	—	—	—	—	—	.3	—	—	4.0	58.0	—	—	—	—
	池ノ端	.2	.1	—	—	—	.3	—	—	—	—	—	—	—	—	—	—	—	—	—	—
	計	5.3	9.5	—	—	12.7	28.6	.4	.7	.1	1.3	1.6	6.0	—	91.1	11.6	506.3	—	14.6	7.8	11.9

第二十一　各驛發著主要貨物數量表（其ノ七）

括弧（）ハ連帶中繼數量ヲ示シ別記ス。

驛	種別	窯業品		工					
	品目	硝子類及其ノ製品		パルプ		和紙		洋紙	
	名 / 發著別	發	著	發	著	發	著	發	著
東海岸線	大泊港	屯 (69.7) 6.6	屯 (2.7) 17.0	屯 (—) —	屯 (.1) 551.0	屯 (81.6) 21.0	屯 (.2) —	屯 (20.2) 43.3	屯 (1.9) 1,890.0
	大泊	115.0	68.7	341.2	61,464.0	82.0	8.7	56.4	27,963.1
	楠溪町	—	35.1	—	—	—	—	—	—
	一ノ澤	8.3	.1	—	—	—	.2	—	—
	三ノ澤	5.2	.5	—	—	—	1.0	—	.1
	貝塚	5.6	.4	—	.2	—	.4	—	.2
	新場	(6.3) 4.9	(1.1) .9	(—) —	(—) —	(—) —	(2.0) .6	(—) —	(4.4) —
	中里	4.7	.6	—	—	—	.8	—	.2
	豐南	2.4	1.1	—	—	—	—	—	—
	大澤	.4	—	—	—	—	—	—	—
	豐原	31.5	311.9	5.5	.2	15.0	134.0	29.3	291.1
	北豐原	.2	78.8	45,114.0	950.0	.1	—	4,813.0	.2
	草野	—	—	—	—	—	—	—	—
	小沼	6.2	4.1	—	—	.2	3.0	.8	.7
	富岡	.9	.2	—	—	—	—	—	—
	深雪	4.0	.3	—	—	—	—	—	—
	大谷	8.1	.9	—	—	—	.7	—	.1
	小谷	—	.3	—	—	—	.1	—	—
	落合	(135.8) 56.8	(26.5) 40.0	(7,908.3) 29,372.1	(2.1) 24.0	(32.3) 3.3	(28.5) 24.7	(14,429.0) 35,562.0	(173.1) 13.5
	榮濱	20.8	10.3	—	—	.7	2.5	.6	.8
	榮濱海岸	—	7.0	—	18,762.0	—	—	8.0	23,629.0
	計	(211.8) 281.8	(30.3) 578.2	(7,908.3) 74,832.8	(2.2) 81,751.4	(113.9) 122.3	(30.7) 176.7	(14,449.2) 40,513.4	(179.4) 53,789.0
豐眞線	西久保	—	.1	—	—	—	.1	—	—
	鈴谷	—	.1	—	—	—	—	—	—
	奥鈴谷	.3	—	—	—	—	—	—	—
	瀧ノ澤	.3	.2	—	—	—	—	—	—
	中野	5.4	1.1	—	—	—	.5	—	.1
	清水	10.1	.3	—	—	—	.5	—	.8
	逢坂	21.6	3.2	—	.4	—	2.4	—	2.2
	二股	10.9	4.4	—	—	—	2.6	—	3.5
	寶臺	.1	.4	—	—	—	—	—	.3
	池ノ端	.9	—	—	—	—	—	—	—
	計	49.6	9.8	—	.4	—	6.1	—	6.9

驛	種別	產品											
	品目	疊表類		鐵及鋼製品類		漆器		機械類		油脂蠟類		染料顏料及塗料	
	名 / 發著別	發	著	發	著	發	著	發	著	發	著	發	著
東海岸線	大泊港	屯 (6.9) 3.0	屯 (.2) —	屯 (615.9) 106.6	屯 (219.2) 74.2	屯 (24.9) —	屯 (1.6) —	屯 (498.6) 41.0	屯 (37.8) 175.8	屯 (21.3) .3	屯 (3.1) .6	屯 (31.3) 2.0	屯 (1.0) .3
	大泊	63.3	.2	3,496.0	353.7	1.8	2.1	2,096.0	343.5	274.1	5.9	16.5	1.7
	楠溪町	—	—	31.4	2.5	.3	—	4.9	1.9	.2	.1	—	—
	一ノ澤	—	.2	23.6	3.9	—	.1	3.0	.6	1.3	1.4	—	—
	三ノ澤	—	.2	10.5	5.3	—	—	3.4	2.8	.3	1.1	—	.1
	貝塚	—	.2	.6	5.7	—	—	1.8	3.0	—	1.1	—	—
	新場	(.3) .3	(1.0) .1	(41.7) 14.2	(48.6) 16.6	(.1) —	(.8) —	(47.1) 126.8	(28.0) 201.0	(1.0) —	(3.0) .9	(.3) —	(1.3) —
	中里	—	.8	58.1	75.4	—	—	12.9	2.3	—	.8	—	.1
	豐南	—	.2	60.6	2.3	—	—	.3	21.0	—	1.1	—	—
	大澤	—	—	.5	.8	—	—	—	.3	—	—	—	—
	豐原	10.8	24.9	837.1	1,339.1	4.3	10.4	747.6	961.9	29.9	90.5	20.9	34.7
	北豐原	1.0	.1	103.3	1,671.8	—	—	153.6	1,719.1	2.6	51.3	—	4.5
	草野	—	—	.2	1.0	—	—	10.7	.3	—	.1	—	—
	小沼	.1	.7	29.5	27.2	.1	.1	3.4	14.0	—	4.2	.3	.3
	富岡	—	.2	39.7	4.3	—	—	1.1	1.4	.1	1.1	—	—
	深雪	—	.3	26.1	45.3	—	—	.2	1.3	—	.6	—	—
	大谷	—	.6	243.8	17.1	—	—	3.5	5.0	—	2.1	—	.5
	小谷	—	.1	.9	12.7	—	—	11.6	.4	—	.3	—	—
	落合	(.7) .7	(10.8) 18.1	(521.9) 215.2	(733.0) 728.6	(.7) .1	(8.4) 2.7	(372.3) 336.5	(537.9) 473.0	(1.9) .6	(61.1) 54.4	(.3) —	(8.5) 11.3
	榮濱	1.3	1.9	66.3	40.5	.5	.3	6.2	14.4	1.3	42.7	.3	.5
	榮濱海岸	—	—	196.0	196.0	—	—	64.0	6.0	20.0	—	—	—
	計	(7.9) 80.5	(12.0) 48.8	(1,179.5) 5,560.2	(1,000.8) 4,624.0	(25.7) 7.1	(10.8) 15.7	(918.0) 3,628.5	(603.7) 3,949.0	(24.2) 330.7	(67.2) 260.3	(31.9) 40.0	(10.8) 54.0
豐眞線	西久保	—	—	10.0	1.7	—	—	—	.5	—	.4	—	—
	鈴谷	—	—	—	.6	—	—	.4	—	—	—	—	—
	奥鈴谷	—	.1	.3	.5	—	—	14.0	—	—	—	—	—
	瀧ノ澤	—	—	11.9	24.1	—	—	.3	26.6	—	.1	—	—
	中野	—	.4	2.8	12.4	—	—	1.5	1.8	—	.5	—	.1
	清水	.1	.3	5.1	7.8	—	—	2.6	2.5	—	2.1	—	.2
	逢坂	—	1.4	21.4	32.4	—	.1	5.0	12.3	—	5.7	—	2.6
	二股	.2	.8	11.0	53.7	.1	.8	17.6	27.9	.1	8.0	—	.6
	寶臺	—	—	.6	34.1	—	—	.2	.6	—	.2	—	—
	池ノ端	—	—	.3	.7	—	—	—	.1	—	—	—	—
	計	.3	3.0	63.4	168.0	.1	.9	41.6	72.3	.1	17.0	—	3.5

第二十一　各驛發著主要貨物數量表（其ノ八）

括弧（）ハ連帶中繼數量ヲ示シ別記ス。

驛名	種別	工産品 藥品類 發	工産品 藥品類 著	工産品 燐寸類 發	工産品 燐寸類 著	畜産品 鮮肉 發	畜産品 鮮肉 著	畜産品 皮革類 發	畜産品 皮革類 著	畜産品 牛 發	畜産品 牛 著	畜産品 馬 發	畜産品 馬 著	畜産品 其ノ他ノ畜産品 發	畜産品 其ノ他ノ畜産品 著	雜品 其ノ他ノ貨物 發	雜品 其ノ他ノ貨物 著	合計 發	合計 著
		瓲	瓲	瓲	瓲	瓲	瓲	瓲	瓲	瓲	瓲	瓲	瓲	瓲	瓲	瓲	瓲	瓲	瓲
東海岸線	大泊港	(188.8) 5.3	(12.1) .5	(3.1) —	(.2) —	(91.6) .3	(.3) .2	(6.1) —	(13.2) .2	(52.0) 5.0	(—) —	(233.1) —	(—) —	(262.4) 14.5	(62.2) .2	(3,304.2) 1,031.1	(438.0) 89.0	(20,887.4) 2,717.6	(2,448.7) 99,183.6
	大泊	472.4	199.4	17.7	—	35.1	13.3	.5	22.5	68.1	50.3	242.0	186.0	24.2	18.5	8,994.6	1,782.3	75,374.1	139,562.0
	楠溪町	.1	.2	.1	—	.3	.9	.1	.2	.2	5.0	—	3.0	3.0	4.8	264.7	214.3	1,355.0	2,994.6
	一ノ澤	—	.7	—	—	.5	.2	—	—	—	—	5.0	—	.5	.3	77.5	47.2	302.7	628.7
	三ノ澤	1.2	.1	—	.2	.3	2.2	.1	—	—	16.0	—	—	.8	.3	55.5	31.7	277.8	500.3
	貝塚	—	.7	—	—	.5	23.9	.8	—	17.0	22.2	5.0	—	14.8	1.2	84.4	58.9	1,002.0	530.1
	新場	(.7) .1	(16.5) .1	(—) —	(.6) —	(17.6) 3.1	(.6) 7.9	(1.0) .5	(.5) —	(12.0) 15.0	(19.2) 5.0	(72.0) 5.0	(68.0) .7	(16.2) 1.1	(14.0) 1.3	(1,109.4) 103.6	(325.8) 44.9	(79,007.0) 1,088.5	(5,330.9) 1,730.8
	中里	—	.1	—	.5	.2	—	.2	—	—	5.0	—	10.0	.5	.3	24.5	88.3	1,460 7	2,842.1
	豊南	—	1.1	—	—	.5	—	—	—	17.0	—	16.0	8.0	41.3	.4	28.0	147.1	1,729.4	419.5
	大澤	—	.3	—	—	.1	2.5	.1	—	—	—	—	—	.4	.6	67.1	54.6	5,631.0	358.7
	豊原	91.7	188.1	8.0	5.0	42.3	55.0	—	14.6	98.1	137.0	522.0	390.3	132.9	428.9	2,170.6	6,266.0	13,822.2	59,044.6
	北豊原	192.5	102.0	—	—	2.1	.4	20.8	—	—	—	—	10.0	40.3	2.0	2,607.9	3,442.0	55,749.0	220,072.9
	草野	—	.4	—	—	.3	.1	—	—	—	—	16.0	17.0	.1	—	2.4	79.5	697.0	1,410.2
	小沼	.4	14.7	—	1.4	3.9	26.2	3.0	.3	108.3	87.0	56.0	75.0	73.2	18.3	72.8	265.8	9,293.2	3,058.2
	富岡	—	.5	—	—	1.1	.3	.4	—	15.0	5.0	20.0	5.0	13.8	.2	26.6	97.7	4,010.9	601.3
	深雪	—	.3	—	.2	1.0	.7	—	—	—	—	15.0	36.0	1.5	.4	45.6	171.1	1,498.5	1,058.5
	大谷	—	1.1	—	.3	2.2	5.7	2.0	.1	38.0	27.0	37.0	5.0	111.9	.8	78.2	191.2	7,886.3	1,524.6
	小谷	—	.3	—	—	.3	3.4	.6	—	—	—	—	—	.7	.4	25.7	46.3	6,086.0	513.5
	落合	(95.9) 32.4	(140.8) 1,628.2	(.1) —	(7.8) 5.0	(.8) 15.5	(52.9) 13.0	(12.4) .4	(4.1) .6	(11.0) 10.0	(64.0) 36.0	(285.0) 80.0	(600.0) 76.1	(35.9) 15.3	(130.8) 135.4	(1,605.0) 474.4	(2,537.5) 1,701.5	(74,292.6) 70,626.4	(29,031.8) 121,593.6
	榮濱	2.8	9.8	.3	.7	3.6	2.8	.6	.1	—	—	40.0	15.0	7.7	5.9	146.1	327.8	10,046.7	2,140.5
	榮濱海岸	1,413.0	—	—	—	—	—	—	—	—	—	—	—	—	—	165.0	56.0	5,094.0	43,802.0
	計	(285.4) 2,211.9	(169.4) 2,148.6	(3.2) 26.1	(8.6) 13.3	(110.0) 113.2	(53.8) 158.7	(19.5) 30.1	(17.8) 38.6	(75.0) 391.7	(83.2) 395.5	(590.1) 1,059.0	(668.0) 837.1	(314.5) 498.5	(207.0) 620.2	(6,018.6) 16,546.3	(3,301.3) 15,203.2	(174,187.0) 275,749.0	(36,811.4) 703,570.3
豊眞線	西久保	—	.3	—	.1	—	—	—	—	—	—	—	20.0	2.9	1.1	10.4	7.6	257.4	82.3
	鈴谷	.2	—	—	—	.2	.3	—	—	—	—	—	—	—	—	10.4	11.6	61.4	47.0
	奥鈴谷	—	.1	—	—	—	—	—	—	—	—	—	—	—	.1	12.0	22.1	54.0	549.9
	瀧ノ澤	—	—	—	.1	—	.3	—	—	—	—	22.0	—	—	—	12.2	55.2	68.9	401.7
	中野	—	.1	—	.3	.7	1.0	—	—	—	—	111.0	20.0	—	.3	36.8	52.0	5,875.2	509.0
	清水	—	.3	—	.3	.7	.4	.4	—	18.0	5.0	24.0	15.0	5.1	.4	61.9	119.8	1,792.1	475.4
	逢坂	1.0	4.0	.1	1.3	4.6	.9	1.5	.1	10.0	—	42.0	75.0	12.1	1.6	301.2	449.0	4,731.0	3,122.8
	二股	.3	3.9	—	1.7	9.8	1.5	2.3	.4	30.0	10.0	212.0	165.0	84.2	11.3	252.5	828.8	5,971.7	3,330.7
	寶臺	—	—	—	.1	.2	.1	—	—	—	—	17.0	54.0	.1	.3	18.5	82.8	652.6	754.3
	池ノ端	—	—	—	—	—	—	—	—	—	—	14.0	—	—	—	5.7	16.9	795.8	149.0
	計	1.5	8.7	.1	3.9	16.2	4.5	4.2	.5	58.0	15.0	442.0	349.0	104.4	15.1	721.6	1,645.8	20,260.1	9,422.1

第二十一　各驛發著主要貨物數量表（其ノ九）

括弧（ ）ハ連帶中繼數量ヲ示シ別記ス。

線	驛名	農產品 米 發	米 著	麥類 發	麥類 著	燕麥 發	燕麥 著	豆類 發	豆類 著
		瓲	瓲	瓲	瓲	瓲	瓲	瓲	瓲
川上線	川上	1.6	60.9	.7	10.2	160.5	.1	3.5	1.9
川上線	川上溫泉	.2	12.3	—	.1	—	2.0	—	—
川上線	奥川上	.8	28.7	—	.7	.2	8.4	—	—
川上線	中山	—	14.7	—	—	—	10.7	—	.2
川上線	川上炭山	34.2	691.5	—	3.8	.4	6.0	—	22.6
川上線	計	36.8	808.1	.7	14.8	161.1	27.2	3.5	24.7
西海岸線	濱本斗	584.0	20.0	—	—	—	.5	—	16.5
西海岸線	本斗	(351.9) 307.9	(503.1) 29.6	(2.7) 2.8	(5.1) 5.4	(67.7) 14.6	(.4) .7	(6.6) 7.1	(12.2) 23.0
西海岸線	遠節	1.7	107.2	2.5	.5	84.5	.9	12.9	1.6
西海岸線	阿幸	5.5	131.4	1.7	1.5	8.4	7.5	3.5	3.4
西海岸線	麻內	1.5	202.2	1.0	3.8	1.4	4.7	1.6	5.7
西海岸線	知根平	3.3	132.1	.2	1.0	.3	7.2	—	2.0
西海岸線	多蘭泊	2.1	153.3	.1	1.4	.1	6.5	.1	4.0
西海岸線	大穗泊	4.7	142.8	—	1.3	2.6	17.9	3.8	2.3
西海岸線	廣地	24.7	398.6	—	.5	—	23.1	1.0	7.0
西海岸線	明牛	1.6	50.0	—	.4	—	9.6	.1	.5
西海岸線	手井	1.7	14.4	—	.1	—	22.4	—	.2
西海岸線	眞岡	1,867.9	307.7	66.6	33.7	101.2	342.8	82.1	109.8
西海岸線	濱眞岡	1,763.0	134.0	17.0	—	—	212.0	12.0	256.0
西海岸線	北眞岡	187.9	10.3	5.1	.3	10.3	35.3	16.2	10.9
西海岸線	幌泊	1.9	11.6	—	.4	—	2.1	.1	.4
西海岸線	樂磨	11.3	26.7	—	.1	—	3.0	—	.3
西海岸線	蘭泊	73.6	180.1	2.8	9.7	15.9	21.6	6.5	8.8
西海岸線	藻白帆	1.1	84.1	—	2.9	—	7.4	.6	2.9
西海岸線	羽母舞	2.6	166.3	20.3	5.3	90.8	4.5	8.1	5.1
西海岸線	小能登呂	23.4	521.4	15.9	53.9	943.2	11.7	74.8	19.0
西海岸線	仁多須	.9	56.8	.4	2.4	3.6	.8	.2	.7
西海岸線	登富津	44.2	165.2	—	.6	.3	41.2	.9	6.9
西海岸線	野田	282.6	616.1	15.3	2.8	32.8	220.5	12.4	19.0
西海岸線	久良志	3.8	47.8	—	1.0	—	5.3	—	2.0
西海岸線	小岬	2.2	54.7	—	.4	.1	13.6	.1	1.9
西海岸線	鵜巣	11.6	221.8	.1	1.2	—	8.8	.1	15.5
西海岸線	追手	2.7	232.8	6.3	6.5	7.2	28.5	39.8	10.2
西海岸線	杜門	4.0	106.5	2.5	3.1	9.8	3.3	36.6	.6
西海岸線	泊居	212.1	756.8	7.8	17.5	34.4	271.6	8.3	62.9
西海岸線	計	(351.9) 5,435.5	(503.1) 5,082.3	(2.7) 168.4	(5.1) 157.7	(67.7) 1,361.5	(.4) 1,335.0	(6.6) 328.9	(12.2) 599.1
合計		(4,840.0) 19,667.6	(5,084.8) 19,422.8	(92.5) 634.5	(102.1) 624.9	(720.2) 2,587.7	(1,448.8) 1,859.1	(555.8) 1,291.3	(340.0) 1,507.1

線	驛名	雜穀 發	雜穀 著	生甘藷 發	生甘藷 著	生馬鈴薯 發	生馬鈴薯 著	甜菜 發	甜菜 著	生野菜 發	生野菜 著
		瓲	瓲	瓲	瓲	瓲	瓲	瓲	瓲	瓲	瓲
川上線	川上	4.8	.8	—	.1	3.9	1.2	220.0	—	115.6	2.5
川上線	川上溫泉	—	—	—	—	2.2	.3	—	—	69.4	.7
川上線	奥川上	.8	.1	—	.4	3.7	.4	13.0	—	9.1	2.7
川上線	中山	—	.5	—	—	—	.3	—	—	—	1.9
川上線	川上炭山	—	.7	.1	24.6	1.8	31.9	—	—	1.0	408.1
川上線	計	5.6	2.1	.1	25.1	11.6	34.1	233.0	—	195.1	415.9
西海岸線	濱本斗	—	—	—	—	—	—	—	—	—	—
西海岸線	本斗	(2.8) 2.9	(.1) .1	(23.2) 3.4	(8.9) 9.7	(7.8) 4.1	(10.7) 10.1	(1,220.0) 409.0	(—) —	(281.8) 33.4	(32.4) 43.2
西海岸線	遠節	—	.4	.1	1.6	4.1	.4	225.0	—	7.0	4.9
西海岸線	阿幸	—	.2	.1	1.7	11.2	2.4	210.0	—	7.4	12.1
西海岸線	麻內	.3	4.8	.1	2.4	3.3	2.9	240.0	—	5.9	10.8
西海岸線	知根平	—	.3	.1	1.3	2.5	2.0	—	—	1.6	17.3
西海岸線	多蘭泊	.3	1.0	.1	1.4	3.3	6.8	—	—	5.7	10.4
西海岸線	大穗泊	—	5.2	—	.7	7.1	1.5	54.0	—	6.5	9.5
西海岸線	廣地	.1	1.9	.2	2.3	4.7	4.8	—	—	2.8	19.4
西海岸線	明牛	—	1.3	—	.3	3.9	3.0	—	—	3.6	3.3
西海岸線	手井	—	.3	.2	1.4	1.8	3.0	10.0	—	4.2	6.2
西海岸線	眞岡	20.2	3.9	28.9	59.2	.5	114.2	—	—	230.3	545.1
西海岸線	濱眞岡	—	—	—	—	—	8.0	—	—	—	16.0
西海岸線	北眞岡	14.7	.2	15.1	4.3	6.0	178.9	24.1	—	74.7	84.6
西海岸線	幌泊	.1	.2	—	.5	4.1	1.3	31.2	—	4.3	3.3
西海岸線	樂磨	—	.2	—	2.3	2.8	1.9	—	—	22.2	15.6
西海岸線	蘭泊	.9	2.3	1.1	6.3	12.6	5.7	625.9	1.2	22.7	15.2
西海岸線	藻白帆	—	.3	—	.7	22.9	.7	55.0	—	4.0	3.6
西海岸線	羽母舞	1.3	1.0	—	1.5	27.7	2.4	429.0	—	33.2	10.1
西海岸線	小能登呂	.4	9.6	.9	3.9	31.4	1.1	3,900.1	1.3	211.9	16.3
西海岸線	仁多須	—	.2	—	1.0	3.0	.5	90.0	—	42.1	2.5
西海岸線	登富津	.8	1.8	—	1.0	6.3	2.2	—	—	3.8	15.8
西海岸線	野田	3.3	4.7	4.2	15.5	6.3	14.3	166.3	—	37.8	181.5
西海岸線	久良志	.1	.3	—	.8	1.5	2.8	—	—	1.7	46.8
西海岸線	小岬	—	.7	.1	.3	1.8	1.8	—	—	1.2	2.8
西海岸線	鵜巣	—	.6	.2	5.3	.3	7.2	—	—	2.2	61.4
西海岸線	追手	1.4	.4	.6	4.3	7.9	1.4	175.0	—	27.3	25.9
西海岸線	杜門	.3	—	—	.2	5.8	3.5	148.0	—	7.9	3.3
西海岸線	泊居	.5	4.2	2.6	7.5	6.6	11.4	148.0	—	13.2	132.5
西海岸線	計	(2.8) 47.6	(.1) 46.1	(23.2) 58.0	(8.9) 137.4	(7.8) 193.5	(10.7) 396.2	(1,220.0) 6,940.6	(—) 2.5	(281.8) 818.6	(32.4) 1,319.4
合計		(36.5) 266.5	(90.2) 212.8	(309.4) 545.0	(111.3) 743.1	(64.0) 578.9	(46.8) 596.1	(7,159.0) 12,271.4	(—) 19,430.4	(2,434.7) 2,552.5	(838.6) 4,148.6

第二十一　各驛發著主要貨物數量表（其ノ十）

括弧（）ハ連帶中繼數量ヲ示シ別記ス。

驛名	種別	農産品 甘橘 發	甘橘 著	其ノ他ノ果物 發	其ノ他ノ果物 著	藁工品 發	藁工品 著	林産品 木材類 發	木材類 著	林産品 挽材類 發	挽材類 著	枕木 發	枕木 著	木炭 發	木炭 著	薪 發	薪 著	鑛産品 石材 發	石材 著
		瓩	瓩	瓩	瓩	瓩	瓩	瓩	瓩	瓩	瓩	瓩	瓩	瓩	瓩	瓩	瓩	瓩	瓩
川上線	川上	—	1.7	.1	.7	.3	20.5	181.3	30.5	15.1	5.0	—	—	18.3	.6	142.0	—	—	10.0
	川上温泉	—	—	.1	—	—	3.1	117.8	30.2	3.9	6.7	—	—	36.3	—	88.1	—	—	—
	奥川上	—	.6	1.1	1.8	.5	1.2	4,136.3	28.3	2.6	20.3	—	—	—	1	—	—	—	—
	中山	—	—	—	.2	—	.6	3,132.0	40.0	—	2.8	—	20.0	—	—	—	32.0	—	370.0
	川上炭山	.1	32.5	.8	90.9	9.0	8.8	111.1	7,361.0	26.3	333.8	—	—	.3	.4	—	—	—	191.4
	計	.1	34.8	2.1	93.6	9.8	34.2	7,678.5	7,490.0	47.9	368.6	—	20.0	54.9	1.1	230.1	32.0	—	571.4
西海岸線	濱本斗	32.0	—	—	—	494.0	140.0	1,901.0	109.0	15.0	323.0	—	—	26.0	—	—	—	—	15.0
	本斗	(102.0) 6.2	(48.5) 11.4	(223.5) 25.9	(47.8) 82.1	(45.4) 210.1	(169.1) 96.6	(1.0) 11.4	(4,732.2) 855.1	(55.0) 25.7	(351.2) 586.0	(—) —	(—) —	(72.2) 16.5	(40.1) 83.7	(.1) —	(242.0) 24.5	(—) —	(.2) 15.5
	遠節	—	1.1	.5	5.6	1.6	167.2	15.9	73.3	10.0	20.6	—	—	18.8	—	—	—	—	—
	阿幸	—	3.5	.7	17.8	10.6	191.3	352.5	68.3	7.2	192.2	—	34.0	48.4	3.9	20.0	—	—	—
	麻内	—	4.9	1.1	17.3	2.9	266.3	210.7	66.0	266.2	21.9	—	—	122.5	2.1	40.2	—	—	—
	知根平	.1	3.2	2.4	13.9	1.0	209.4	20.3	37.6	12.9	54.0	—	—	52.0	.9	1.2	—	—	—
	多蘭泊	.1	4.5	.5	13.5	10.6	165.6	619.3	104.2	14.5	96.3	—	36.0	40.7	5.3	107.8	24.0	433.0	—
	大穂泊	.2	2.9	.7	9.2	22.7	131.9	1,272.0	30.4	1.9	114.5	—	—	.4	6.1	102.1	10.3	.1	—
	廣地	.1	3.3	3.5	19.0	8.3	144.3	40.1	212.0	380.4	133.1	—	—	2.8	42.9	18.1	236.1	—	.1
	明牛	—	.7	—	3.6	1.9	23.4	612.7	100.5	1.2	29.9	—	—	—	3.8	.4	152.0	—	.4
	手井	—	.4	.3	3.2	.5	4.2	3.0	849.1	101.1	22.1	—	—	.1	2.5	—	90.7	—	—
	眞岡	75.2	230.1	445.4	260.9	915.6	44.5	110.2	1,195.7	157.7	218.7	—	—	26.4	1,112.4	8.0	1,361.3	34.0	384.1
	濱眞岡	6.0	—	10.0	—	760.0	65.0	—	642.0	43.0	736.0	—	10.0	24.0	162.0	—	1,076.0	—	20.0
	北眞岡	22.4	39.7	87.6	20.3	112.7	14.8	83.7	1,886.7	464.8	438.6	48.0	19.0	8.5	182.9	—	1,046.6	20.0	—
	幌泊	—	.1	.1	3.7	—	2.3	40.0	20.5	2.3	4.3	10.0	40.0	—	1.9	—	56.0	—	—
	樂磨	—	1.9	.8	26.8	15.5	9.4	70.0	61.3	580.5	95.7	—	—	.2	20.1	—	232.0	—	—
	蘭泊	1.3	12.4	5.1	32.7	84.1	49.1	1,008.2	169.3	88.2	96.4	—	—	11.9	55.5	17.9	72.0	—	.1
	藻白帆	.1	.7	.2	5.3	.8	105.9	.4	37.2	3.2	18.0	—	—	.1	4.0	588.7	—	—	—
	羽母舞	—	2.5	.9	9.7	22.3	123.2	287.4	88.4	7.5	35.4	—	—	90.5	.3	809.2	.2	—	—
	小能登呂	—	12.2	2.8	30.6	13.1	194.4	12,033.2	216.7	296.3	38.6	—	21.0	426.2	.4	909.5	—	—	.2
	仁多須	—	.2	.2	2.6	1.3	46.0	10.0	30.1	33.9	30.3	—	—	42.7	2.4	121.0	—	—	—
	登富津	—	2.0	.3	9.7	1.7	69.6	37,806.7	65.6	11.3	103.3	—	—	68.2	1.8	100.2	—	—	—
	野田	8.6	48.2	29.8	179.3	219.2	164.8	57.9	50,277.3	104.1	1,014.2	—	10.0	4.8	255.8	16.5	550.0	.1	.5
	久良志	—	1.9	.1	8.6	1.5	52.7	69.6	23.1	6.6	129.2	—	—	.3	4.4	108.0	160.0	—	—
	小岬	—	.2	—	1.0	1.5	71.6	1.1	32.8	1.1	61.5	24.0	—	10.0	1.1	204.0	—	—	—
	鵜巣	—	6.5	1.1	24.9	2.3	18.1	10.0	317.2	38.7	292.3	—	42.0	—	10.4	56.4	—	—	—
	追手	—	5.5	2.4	36.9	2.0	50.7	127.5	23.0	435.3	20.8	30.0	—	77.6	3.3	104.0	—	—	—
	杜門	—	.6	.1	7.3	4.6	45.4	—	15.3	3.0	40.3	—	—	12.7	.3	186.0	—	—	—
	泊居	.9	114.8	26.1	123.7	79.2	390.3	66.7	88.7	370.1	64.6	3.0	1,720.0	.3	196.4	—	389.4	.2	—
	計	(102.0) 153.2	(48.5) 515.4	(223.5) 648.6	(47.8) 969.2	(45.4) 3,001.6	(169.1) 3,058.0	(1.0) 56,891.5	(4,732.2) 57,636.4	(55.0) 3,483.7	(351.2) 5,026.8	(—) 115.0	(—) 1,932.0	(72.2) 1,132.6	(40.1) 2,166.6	(.1) 3,519.2	(242.0) 5,481.1	(—) 487.4	(.2) 435.9
合計		(960.6) 660.9	(467.1) 1,154.4	(1,225.1) 1,493.5	(709.5) 2,009.1	(515.0) 3,980.6	(514.0) 3,981.6	(112,964.2) 88,463.1	(4,870.1) 196,557.2	(1,807.4) 9,117.0	(460.1) 10,464.3	(14.1) 2,379.4	(74.0) 2,319.5	(265.3) 2,455.2	(49.7) 2,670.8	(270.2) 10,365.1	(242.0) 10,393.3	(.2) 2,478.0	(322.2) 2,156.0

第二十一　各驛發著主要貨物數量表（其ノ十一）

括弧（）ハ連帶中繼數量ヲ示シ別記ス。

驛別	驛名	產 砂利 發	產 砂利 著	產 石炭 發	產 石炭 著	產 骸炭 發	產 骸炭 著	產 石灰石 發	產 石灰石 著	品 硫黃 發	品 硫黃 著	品 石油類 發	品 石油類 著	品 鐵及銅 發	品 鐵及銅 著	品 銅 發	品 銅 著	水產品 海藻類 發	水產品 海藻類 著
		瓩	瓩	瓩	瓩	瓩	瓩	瓩	瓩	瓩	瓩	瓩	瓩	瓩	瓩	瓩	瓩	瓩	瓩
川上線	川上	—	30.0	—	1.8	—	—	—	—	—	—	—	4.0	.2	1.4	—	—	—	.1
	川上溫泉	.3	—	—	—	—	—	—	—	—	—	—	.9	.4	.1	—	—	—	—
	奧川上	—	—	—	3.0	—	—	—	—	—	—	—	2.9	—	10.0	—	—	—	—
	中山	—	200.0	—	—	—	—	—	—	—	—	—	1.2	—	.9	—	—	—	—
	川上炭山	—	4,503.7	300,020.0	—	—	—	—	—	—	—	.1	28.9	37.8	186.1	.4	1.0	.3	6.4
	計	.3	4,733.7	300,020.0	4.8	—	—	—	—	—	—	.1	37.9	38.4	198.5	.4	1.0	.3	6.5
西海岸線	濱本斗	—	—	1,810.0	97,934.0	—	3,162.0	—	—	—	—	1,088.0	59.0	28.0	11.0	—	—	—	88.0
	本斗	(.4) 91.5	(100.6) 130.8	(109,106.9) 119.0	(1,771.2) 91.6	(3,163.8) 2.1	(—) .4	(—) —	(59.0) —	(—) —	(—) —	(146.0) 55.0	(71.5) 17.8	(6.3) 5.8	(128.3) 121.6	(1.5) .4	(4.3) 9.7	(15.4) 13.8	(82.2) 15.9
	遠節	.1	—	31.7	521.2	—	—	—	—	—	—	—	5.1	.2	1.9	—	—	4.2	.7
	阿幸	—	90.1	14.2	184.2	—	—	—	—	—	—	.4	8.7	1.4	7.3	—	.1	4.7	.9
	麻內	—	—	—	132.4	—	—	—	—	—	—	—	16.8	—	5.8	—	—	36.1	1.2
	知根平	—	—	—	29.3	—	—	—	—	—	—	.4	11.2	—	3.4	—	—	62.0	.5
	多蘭泊	50.1	—	—	89.4	—	—	—	—	—	—	—	10.0	—	2.7	—	—	20.6	.8
	大穗泊	—	—	—	113.3	—	—	.3	—	—	—	—	13.1	2.0	13.2	—	—	3.2	.6
	廣地	—	70.0	3.1	603.2	—	—	—	—	—	—	—	31.6	.8	10.8	—	—	14.2	2.3
	明牛	—	—	—	162.2	—	—	—	—	—	—	.1	5.5	—	.8	—	—	1.9	.4
	手井	—	10.0	.2	58.0	—	—	—	—	—	—	—	.7	.2	.3	—	—	6.4	.5
	眞岡	.1	422.9	180.3	1,094.8	.9	3.3	—	.7	—	—	252.5	111.1	244.3	28.3	4.2	2.0	16.6	45.7
	濱眞岡	—	840.0	749.0	65,993.0	—	—	—	—	—	—	70.0	574.0	73.0	—	9.0	—	—	40.0
	北眞岡	15.2	305.3	59.2	1,896.2	.2	.2	—	—	—	—	114.2	.2	152.5	5.0	1.7	.1	14.6	4.8
	幌泊	—	700.0	—	68.6	—	—	—	.1	—	—	—	.4	—	.4	—	—	1.9	.3
	樂磨	60.0	—	—	136.8	—	.1	—	—	—	—	.1	12.3	—	.6	—	.2	9.4	1.4
	蘭泊	965.3	20.2	89.3	1,223.1	—	.2	—	—	—	.1	12.2	41.4	2.0	10.3	—	.2	30.0	3.9
	藻白帆	1,310.0	.1	.5	31.2	—	—	—	—	—	—	1.5	9.2	—	3.1	—	.1	3.0	.4
	羽母舞	700.3	—	.4	48.0	—	—	—	—	—	—	.1	17.8	—	6.7	—	.1	.6	1.4
	小能登呂	—	30.4	16.1	130.6	—	—	—	.2	—	—	1.9	47.8	5.4	52.6	—	.2	.4	4.2
	仁多須	—	—	—	5.6	—	—	—	—	—	—	1.2	17.8	16.2	1.7	—	—	.2	.5
	登富津	5.0	—	—	23.2	—	—	—	—	—	—	1.1	26.5	.3	8.3	—	.1	2.8	.6
	野田	10.0	480.0	90.5	25,550.7	—	.2	—	.2	.1	—	40.1	39.5	62.4	63.6	2.3	1.4	33.7	20.2
	久良志	—	—	30.4	402.6	—	—	—	—	—	—	—	2.6	—	3.5	—	—	3.3	.9
	小岬	—	—	.8	61.0	—	—	—	—	—	—	.1	3.4	1.3	1.3	—	.1	36.4	.1
	鵜巢	.1	685.2	60,258.8	1.9	—	—	—	—	—	—	.1	17.0	1.6	51.6	—	.4	1.9	1.4
	追手	1,365.4	—	.5	100.9	—	—	—	.1	—	—	.1	10.7	—	10.6	—	.3	3.1	1.4
	杜門	—	—	—	75.6	—	—	—	.1	—	—	—	6.5	—	1.0	—	.1	25.4	.3
	泊居	20.4	.6	22,090.4	418.0	—	.3	.3	—	—	—	14.3	225.3	23.7	65.0	2.8	1.0	28.9	36.3
	計	(.4) 4,593.5	(100.6) 3,785.6	(109,106.9) 85,544.4	(1,771.2) 197,185.6	(3,163.8) 3.2	(—) 3,166.7	(—) .6	(59.0) 1.4	(—) .1	(—) .1	(146.0) 1,653.4	(71.5) 1,343.0	(6.3) 621.1	(128.3) 492.4	(1.5) 20.4	(4.3) 16.1	(15.4) 379.3	(82.2) 275.6
合計		(2.2) 27,649.8	(1,662.8) 25,989.2	(112,280.6) 385,941.3	(10,810.5) 487,411.4	(3,164.1) 1,523.6	(.3) 4,687.4	(—) 19,608.3	(1,074.1) 18,534.2	(.2) 5,676.6	(.5) 5,676.3	(215.8) 2,499.3	(450.2) 2,264.9	(203.5) 3,695.5	(870.5) 3,028.5	(14.3) 51.4	(30.3) 35.4	(58.3) 476.2	(141.6) 392.9

第二十一　各驛發著主要貨物數量表（其ノ十二）

括弧（）ハ連帶中繼數量ヲ示シ別記ス。

驛名	種別	水産品						加工食料品									
	品目	鹽		鹽乾魚		活鮮魚		小麥粉		穀粉澱粉類		砂糖		味噌醬油		漬物類及乾野菜		菓子類	
	發著別	發	著	發	著	發	著	發	著	發	著	發	著	發	著	發	著	發	著
		瓲	瓲	瓲	瓲	瓲	瓲	瓲	瓲	瓲	瓲	瓲	瓲	瓲	瓲	瓲	瓲	瓲	瓲
川上線	川上	—	4.0	.6	3.9	.5	16.0	—	.7	.6	1.0	—	1.7	.2	10.6	4.5	.3	—	3.1
	川上溫泉	—	1.0	—	.8	.1	2.5	—	.1	—	—	—	—	—	2.5	2.6	.4	—	.1
	奥川上	—	.9	.1	2.5	.3	8.6	—	—	—	.4	—	.8	—	7.4	.8	1.3	—	.6
	中山	—	.2	—	1.0	—	2.3	—	—	—	—	—	.1	—	2.6	--	.3	—	.4
	川上炭山	.3	21.6	3.7	77.2	1.4	196.0	—	20.1	—	5.1	.7	60.3	1.9	110.3	2.6	45.3	1.5	56.3
	計	.3	27.7	4.4	85.4	2.3	225.4	—	20.9	.6	6.5	.7	62.9	2.1	133.4	10.5	47.6	1.5	60.5
西海岸線	濱本斗	171.0	—	32.0	1,624.1	25.0	47.0	—	—	—	—	—	—	78.0	—	—	—	10.0	—
	本斗	(1.6) 55.4	(56.8) 127.6	(343.5) 367.1	(1,217.1) 341.8	(71.2) 644.4	(197.7) 144.3	(18.2) 2.9	(1.0) .7	(45.8) 2.0	(4.8) 13.0	(.6) 10.2	(19.3) 30.6	(141.9) 88.9	(110.5) 19.5	(50.4) 21.6	(16.3) 19.2	(194.2) 18.2	(69.3) 68.8
	遠節	—	25.3	43.2	6.3	36.1	3.0	.1	.6	.3	.5	.1	2.5	.2	17.8	1.8	4.2	—	7.4
	阿幸	2.5	56.7	203.5	18.6	199.1	19.1	—	1.3	7.1	1.7	—	7.5	2.2	23.2	2.2	5.4	.5	24.0
	麻內	2.8	46.7	196.0	5.9	25.6	16.5	.1	3.9	9.1	3.0	—	10.7	.2	36.3	2.9	11.9	.3	24.2
	知根平	.1	25.1	214.7	3.3	36.5	15.9	—	.9	—	1.8	.1	5.4	1.4	22.7	.9	7.5	1.3	18.1
	多蘭泊	11.7	54.5	292.5	5.2	73.5	22.1	.1	2.4	—	1.6	.1	5.3	1.9	26.8	1.2	11.7	.6	18.1
	大穗泊	1.1	18.1	182.0	3.8	77.3	6.4	—	.4	—	2.4	—	5.3	1.5	27.4	1.4	7.3	.1	22.6
	廣地	7.3	83.6	425.4	28.1	208.7	52.1	.1	2.7	.1	2.7	.4	11.4	12.4	66.5	2.1	11.6	.7	16.7
	明牛	—	10.5	77.8	11.5	46.6	95.9	—	.2	—	.4	—	1.7	.1	5.7	.9	2.6	.3	5.7
	手井	.2	.6	69.4	12.3	67.7	7.5	—	.3	—	.4	—	.5	—	2.3	1.1	2.4	.1	4.8
	眞岡	311.2	3.0	596.0	548.6	606.1	568.6	33.1	18.1	43.7	94.3	140.9	113.6	374.1	407.4	89.7	83.9	324.9	303.3
	濱眞岡	904.0	74.0	174.0	844.0	1,575.0	62.0	—	—	—	68.0	—	—	77.0	—	—	.3	—	10.0
	北眞岡	28.9	1.2	693.4	70.3	775.7	134.4	6.8	.1	10.3	7.4	27.0	.5	66.8	6.3	28.1	5.7	258.2	5.4
	幌泊	—	.2	21.8	2.0	19.7	1.9	—	.1	—	.4	—	.4	.1	1.0	1.6	1.7	—	.8
	樂磨	.6	38.6	138.3	71.1	59.6	69.4	—	.4	—	.7	—	.8	.3	4.3	1.0	2.4	1.1	2.8
	蘭泊	51.0	144.7	851.9	285.4	295.2	379.5	.7	4.7	1.6	8.9	.2	12.1	42.4	62.6	4.2	9.2	1.8	18.8
	藻白帆	.1	22.2	194.9	17.2	64.2	12.6	—	1.1	.1	1.0	—	4.7	.1	12.2	.9	1.4	—	8.8
	羽母舞	4.3	29.7	74.3	12.5	124.7	12.9	—	1.5	3.7	3.5	—	7.4	.3	27.9	1.7	3.0	.3	16.2
	小能登呂	.4	49.1	12.6	38.7	4.9	122.9	—	6.2	30.6	7.7	4.0	25.4	3.6	98.1	5.2	6.4	.2	39.1
	仁多須	—	18.6	118.0	21.2	126.0	9.0	—	.3	—	.4	—	1.9	.1	10.4	1.0	1.4	—	5.8
	登富津	2.7	39.6	235.4	16.3	90.2	5.5	—	1.1	—	1.4	.1	5.3	3.3	19.7	.9	4.6	.3	12.5
	野田	36.6	274.1	697.7	406.6	353.3	347.6	2.6	5.6	14.1	16.1	5.2	29.6	77.7	149.4	12.8	20.6	24.0	85.7
	久良志	2.2	5.8	238.5	7.9	120.4	3.3	—	.6	—	.3	.1	3.6	.9	10.5	.3	2.5	—	14.7
	小岬	—	3.9	74.7	1.6	10.5	9.6	—	.5	—	.1	—	1.8	.3	8.1	.1	2.9	—	6.2
	鵜巢	.2	6.7	9.7	16.7	8.6	66.1	.1	2.9	—	2.9	.2	9.2	1.2	35.3	1.0	14.7	.8	27.3
	追手	.2	33.8	84.6	20.3	62.2	76.2	.1	9.0	.4	3.6	.2	13.3	.9	47.3	8.6	8.7	.9	34.2
	杜門	1.7	11.8	35.5	11.8	6.0	15.3	—	1.8	1.9	.7	—	2.6	.4	14.0	1.5	2.3	—	9.2
	泊居	42.5	255.8	319.5	153.2	110.7	487.8	8.7	4.1	2.5	14.7	5.8	46.5	37.9	178.2	7.5	31.7	27.9	87.7
	計	(1.6) 1,638.7	(56.8) 1,461.5	(343.5) 6,674.4	(1,217.1) 4,606.3	(71.2) 5,853.5	(197.7) 2,814.4	(18.2) 55.4	(1.0) 71.5	(45.8) 127.5	(4.8) 259.6	(.6) 194.6	(19.3) 359.6	(141.9) 874.2	(110.5) 1,340.9	(50.4) 202.2	(16.3) 287.2	(194.2) 672.5	(69.3) 898.9
合計		(68.4) 2,225.8	(153.8) 2,140.4	(1,086.5) 7,535.0	(2,459.3) 6,162.2	(845.3) 7,805.0	(1,459.6) 7,190.7	(51.7) 416.9	(50.5) 418.1	(188.3) 297.0	(50.0) 435.3	(41.5) 2,994.8	(221.4) 2,814.9	(2,071.2) 2,338.4	(919.2) 3,490.4	(435.5) 535.0	(187.0) 783.5	(615.9) 1,829.2	(429.0) 2,016.1

第二十一　各驛發著主要貨物數量表 (其ノ十三)

括弧( )ハ連帶中繼數量ヲ示シ別記ス。

驛名	嗜好品							
品目	茶		煙草		清酒		麥酒	
發著別	發	著	發	著	發	著	發	著
	瓲	瓲	瓲	瓲	瓲	瓲	瓲	瓲
川上線								
川上	—	.1	—	—	.1	5.7	—	.7
川上溫泉	—	—	—	—	—	.3	—	—
奥川上	—	—	—	—	.1	4.8	—	—
中山	—	—	—	—	—	1.7	—	—
川上炭山	—	3.2	—	7.9	6.7	47.0	—	26.9
計	—	3.3	—	7.9	6.9	59.5	—	27.6
西海岸線								
濱本斗	—	—	—	—	—	—	8.0	—
本斗	(49.3) .4	(3.5) 3.2	(2.7) 1.7	(20.3) 32.3	(9.1) 60.0	(213.9) 204.6	(—) 13.3	(11.6) 2.5
遠節	—	—	—	1.5	.9	33.5	—	2.5
阿幸	—	.8	4.4	7.0	.8	35.1	.2	4.8
麻內	—	.4	—	2.6	2.5	34.5	—	8.9
知根平	—	—	—	2.2	1.0	23.8	—	5.2
多蘭泊	—	—	—	2.8	2.9	42.2	.2	18.0
大穗泊	—	.2	—	2.2	.9	34.1	.1	4.4
廣地	—	.3	4.3	8.5	5.2	28.0	.1	5.6
明牛	—	.1	—	1.4	.2	17.0	—	2.8
手井	—	—	—	.2	.5	2.1	—	.7
眞岡	11.0	31.6	124.4	4.0	406.2	131.0	84.1	.6
濱眞岡	—	—	—	—	36.0	24.1	—	—
北眞岡	.6	7.4	.8	—	720.7	29.7	26.9	—
幌泊	—	—	—	.5	—	4.7	—	.5
樂磨	—	—	—	.2	—	3.1	—	.2
蘭泊	—	.7	4.0	14.4	11.0	48.0	.4	4.9
藻白帆	—	.1	—	1.7	.7	11.3	—	2.7
羽母舞	—	.8	—	2.6	1.9	21.7	.1	4.0
小能登呂	—	1.9	1.0	7.2	2.9	84.5	.4	14.4
仁多須	—	—	—	1.0	.2	6.6	—	1.1
登富津	—	.3	.2	2.7	1.8	21.6	—	4.3
野田	1.8	4.1	4.8	24.4	134.2	174.6	14.8	7.3
久良志	—	.2	.1	2.7	.9	16.7	—	2.4
小岬	—	.2	—	.1	.2	6.3	—	1.1
鵜集	—	.7	—	3.8	1.2	47.2	.9	15.1
追手	.1	1.8	3.5	6.3	1.6	41.4	—	15.2
杜門	—	.1	—	.3	.2	15.8	—	4.1
泊居	1.0	12.2	7.1	13.2	71.3	254.4	17.5	2.9
計	(49.3) 14.9	(3.5) 67.1	(2.7) 156.3	(20.3) 145.8	(9.1) 1,465.9	(213.9) 1,397.6	(—) 167.0	(11.6) 136.2
合計	(137.6) 23.5	(28.4) 132.7	(117.2) 350.5	(158.7) 309.0	(85.3) 3,511.9	(1,050.9) 2,546.3	(49.8) 462.6	(85.6) 426.8

驛名	嗜好品		肥飼料							
品目	清涼飲料水		魚肥		其ノ他ノ肥料		牧草		其ノ他ノ飼料	
發著別	發	著	發	著	發	著	發	著	發	著
	瓲	瓲	瓲	瓲	瓲	瓲	瓲	瓲	瓲	瓲
川上線										
川上	—	.5	—	1.1	8.5	22.1	56.0	—	—	25.3
川上溫泉	—	—	—	—	—	1.6	.3	6.7	—	1.5
奥川上	—	.1	—	1.3	.5	2.2	—	22.9	—	6.6
中山	—	—	—	—	—	.2	—	43.0	—	.6
川上炭山	—	18.1	—	1.3	—	4.6	.7	10.3	—	3.9
計	—	18.7	—	3.7	9.0	30.7	57.0	82.9	—	37.9
西海岸線										
濱本斗	8.0	8.0	—	83.0	—	—	—	—	—	—
本斗	(4.8) 7.0	(37.9) 37.1	(8.8) 5.6	(48.7) 9.3	(17.1) 11.1	(59.2) 35.0	(.1) 9.5	(—) 37.7	(2.5) 8.1	(3.6) 1.3
遠節	—	1.9	2.6	1.1	1.4	2.6	57.8	.8	—	1.2
阿幸	.3	4.2	2.6	.3	11.0	11.1	.1	11.2	—	9.6
麻內	.5	7.9	23.6	.1	1.3	10.0	.5	5.9	.2	9.5
知根平	.1	7.3	168.1	.1	—	1.2	.4	2.3	—	1.1
多蘭泊	.2	9.0	466.1	.2	—	1.1	—	11.6	—	3.3
大穗泊	.1	8.2	25.6	1.5	—	1.2	—	41.5	—	12.1
廣地	.1	8.2	30.0	8.7	.1	3.2	.2	46.2	—	16.6
明牛	.1	2.7	27.2	.2	—	.2	—	12.7	—	5.1
手井	—	.4	5.4	—	—	.4	9.2	7.8	—	.5
眞岡	136.0	36.5	4.4	113.9	52.1	26.6	40.3	586.6	149.5	12.3
濱眞岡	24.0	—	24.0	681.0	64.0	—	—	216.0	2.0	—
北眞岡	88.3	.1	26.5	7.8	12.4	1.3	16.5	382.9	51.4	1.7
幌泊	—	.2	4.3	.3	—	2.0	—	18.6	—	.9
樂磨	—	.8	1.9	5.8	—	1.4	—	9.3	.2	11.8
蘭泊	.6	9.3	22.1	3.9	28.7	49.9	32.5	53.3	.2	22.8
藻白帆	.1	2.6	16.4	1.4	—	7.4	22.0	1.0	—	2.8
羽母舞	.1	5.0	138.5	.7	.3	32.8	107.5	7.0	—	6.5
小能登呂	—	15.5	—	4.3	24.3	207.3	438.4	.2	1.2	35.7
仁多須	—	1.0	413.1	—	1.1	8.9	161.1	.1	—	3.3
登富津	—	4.4	190.7	.4	1.4	1.8	.4	48.6	.3	3.3
野田	10.6	41.5	25.1	891.1	7.7	16.7	5.0	124.8	14.9	21.5
久良志	—	3.0	78.8	—	—	.8	—	29.0	—	1.3
小岬	—	1.0	249.6	—	—	1.8	.2	1.6	—	7.8
鵜集	—	7.6	18.9	—	—	1.5	.3	7.6	2.1	3.7
追手	—	8.0	34.1	.6	.6	20.6	.5	29.3	.4	16.4
杜門	—	3.3	116.6	—	—	16.4	2.2	.6	—	4.2
泊居	5.6	52.6	9.9	110.3	15.1	14.1	4.4	215.1	11.7	15.7
計	(4.8) 281.7	(37.9) 287.3	(8.8) 2,131.7	(48.7) 1,926.0	(17.1) 232.6	(59.2) 477.3	(.1) 909.0	(—) 1,909.3	(2.5) 242.2	(3.6) 232.0
合計	(30.5) 522.2	(68.7) 484.0	(131.1) 2,203.4	(100.4) 2,234.1	(103.6) 2,246.5	(566.0) 1,784.1	(258.1) 4,034.5	(1,187.0) 3,105.6	(85.0) 1,294.7	(64.7) 1,315.0

第二十一　各驛發著主要貨物數量表（其ノ十四）

括弧（）ハ連帶中繼數量ヲ示シ別記ス。

驛名	種別	布帛 綿 發	布帛 綿 著	布帛 綿糸 發	布帛 綿糸 著	布帛 綿織物類 發	布帛 綿織物類 著	布帛 絹織物類 發	布帛 絹織物類 著	布帛 毛織物 發	布帛 毛織物 著	布帛 麻苧類 發	布帛 麻苧類 著	窯業品 石灰 發	窯業品 石灰 著	窯業品 セメント類 發	窯業品 セメント類 著	窯業品 煉瓦 發	窯業品 煉瓦 著	窯業品 陶磁器及土器 發	窯業品 陶磁器及土器 著
		瓩	瓩	瓩	瓩	瓩	瓩	瓩	瓩	瓩	瓩	瓩	瓩	瓩	瓩	瓩	瓩	瓩	瓩	瓩	瓩
川上線	川上	1.0	.6	—	—	.1	.1	—	—	—	—	—	.3	—	25.0	—	.4	—	—	—	.1
	川上溫泉	—	—	—	—	—	—	—	—	—	—	—	—	—	—	—	—	—	—	—	—
	奥川上	—	.1	.1	—	.5	—	—	—	—	—	—	.1	—	.1	—	—	—	—	.3	—
	中山	—	.1	—	—	—	.2	—	—	—	—	—	.1	—	—	25.0	—	—	—	—	—
	川上炭山	2.6	7.3	—	—	1.3	24.8	.2	.5	—	3.5	—	3.7	—	1.5	—	316.4	—	6.1	.6	13.4
	計	3.6	8.1	.1	—	1.9	25.1	.2	.5	—	3.5	—	4.2	—	26.6	25.0	316.8	—	6.1	.9	13.5
西海岸線	濱本斗	—	—	—	—	—	—	—	—	—	—	—	—	—	—	(268.0)	9.0	—	—	—	—
	本斗	(32.5) 8.8	(.8) 6.1	(13.6) .5	(2.6) 1.1	(405.7) 27.1	(41.0) 21.8	(20.3) 11.9	(14.8) 8.2	(36.3) 1.1	(2.3) 2.6	(28.2) 21.6	(6.2) 12.7	(—) 6.1	(2.3) 3.0	(9.2) 4.6	(315.7) 12.9	(1.6) —	(35.5) —	(19.4) 11.2	(5.7) 23.9
	遠節	.7	1.4	—	.1	2.2	3.0	—	—	—	—	.7	5.0	—	.5	—	.9	—	—	—	.2
	阿幸	2.4	4.4	—	.2	2.9	8.3	—	.3	—	—	.6	10.7	—	5.6	—	5.9	6.3	15.0	2.6	2.3
	麻内	3.0	3.9	—	.6	3.0	8.1	.5	.2	—	—	.2	9.5	.1	4.5	—	1.6	—	—	.9	4.3
	知根平	2.6	3.1	—	.7	2.5	10.3	.1	.1	—	—	—	6.6	—	1.5	—	.2	—	—	.6	.9
	多蘭泊	2.3	1.6	—	.3	1.8	13.9	.2	.4	—	.2	.1	6.1	—	2.3	.1	.1	—	—	.2	.9
	大穂泊	.8	1.7	—	.3	3.1	4.9	.3	.3	—	.1	.7	6.1	—	3.0	—	2.3	—	6.6	—	1.4
	廣地	1.2	2.2	1.1	2.9	10.2	27.8	.5	1.0	.2	.7	3.8	16.3	—	4.7	—	3.1	—	.5	1.0	6.0
	明牛	—	.1	—	.1	2.2	3.2	—	—	—	—	.2	2.5	—	1.2	.3	—	—	.1	.2	.6
	手井	—	—	.4	—	2.5	2.6	.1	.2	—	—	—	1.5	—	.4	—	—	9.6	—	—	—
	眞岡	14.2	20.5	.8	7.7	82.4	234.0	21.9	28.0	2.4	35.2	52.0	15.2	47.8	4.9	567.8	145.6	—	.7	27.8	33.0
	濱眞岡	—	—	.2	—	—	—	—	—	—	—	1.0	16.0	—	—	431.0	—	16.0	—	8.0	—
	北眞岡	6.4	4.7	4.2	.2	18.8	9.3	1.0	.7	.8	.7	27.1	3.9	17.4	—	17.8	20.2	.8	2.0	6.7	9.0
	幌泊	—	—	—	—	1.5	3.2	—	.2	—	—	—	.6	—	—	—	.3	—	2.2	—	1.3
	樂磨	—	.3	—	.1	.7	3.9	.3	.3	.5	—	.5	.6	.1	.9	—	1.3	—	.5	—	1.5
	蘭泊	1.6	3.5	.5	3.4	9.3	45.3	4.7	4.0	.2	2.7	4.8	8.8	1.7	1.9	.2	26.0	—	1.0	2.5	5.4
	藻白帆	1.0	.8	—	.1	—	1.0	—	—	—	—	—	5.0	—	1.4	—	1.2	—	.8	.1	.7
	羽母舞	3.2	2.8	—	.3	2.3	3.7	—	—	.2	.1	.3	4.9	—	2.8	—	7.2	—	—	.8	2.0
	小能登呂	6.7	9.2	1.1	.3	6.5	22.8	1.2	2.4	—	1.5	.1	2.9	—	4.0	1.5	44.0	—	.5	8.1	9.2
	仁多須	1.5	.3	1.2	1.0	1.3	1.2	—	—	—	—	.1	4.3	—	3.2	1.2	.2	—	—	—	—
	登富津	—	2.3	—	.8	.4	3.7	—	—	—	—	.1	4.9	—	1.8	—	.8	—	—	.1	.9
	野田	18.7	22.9	1.2	6.6	29.7	96.5	13.4	15.3	3.2	6.7	18.7	30.1	5.9	22.5	10.3	91.9	—	11.6	6.9	13.9
	久良志	2.1	2.3	.1	.5	1.0	3.0	—	.2	—	—	.1	4.7	—	1.6	—	.3	.3	—	.6	2.1
	小岬	.8	1.1	—	.1	.5	.7	.2	—	—	—	.1	2.4	—	.9	—	1.2	—	.4	.9	1.2
	鵜巣	3.4	4.4	.1	—	2.9	7.3	.2	.6	—	.2	.3	1.7	—	2.6	1.3	112.5	—	18.9	.7	4.6
	追手	3.7	6.3	—	.4	4.2	12.1	.1	.4	—	.7	—	2.5	.3	18.2	.4	.2	—	.5	1.6	4.6
	杜門	.3	.5	—	.1	.4	1.7	—	—	—	—	.2	1.3	.3	40.3	—	3.3	—	—	.9	1.1
	泊居	3.2	10.8	.1	1.8	35.3	88.6	10.3	13.5	3.6	5.3	3.8	19.4	4.6	60.0	7.5	64.0	.3	—	8.2	15.2
	計	(32.5) 87.6	(.8) 117.2	(13.6) 11.5	(2.6) 29.7	(405.7) 254.7	(41.0) 641.9	(20.3) 66.9	(14.8) 76.3	(36.3) 12.2	(2.3) 56.7	(28.2) 137.1	(6.2) 206.2	(—) 84.3	(2.3) 193.7	(9.2) 1,312.0	(315.7) 556.2	(1.6) 33.3	(35.5) 61.3	(19.4) 90.6	(5.7) 146.2
合計		(95.8) 151.1	(28.2) 218.7	(48.6) 29.7	(11.3) 67.0	(1,144.5) 377.8	(350.6) 1,171.7	(58.8) 88.0	(39.5) 107.3	(151.8) 39.6	(51.7) 139.7	(64.6) 254.2	(48.3) 270.5	(60.5) 1,094.7	(264.5) 890.7	(11.6) 5,613.2	(330.5) 5,294.3	(35.8) 1,042.6	(65.7) 1,012.7	(85.2) 447.2	(51.3) 481.1

第二十一　各驛發著主要貨物數量表（其ノ十五）

括弧（）ハ連帶中繼數量ヲ示シ別記ス。

驛名	種別	窯業品		工産品															
	品目	硝子類及其ノ製品		パルプ		和紙		洋紙		壘表類		鐵及鋼製品類		漆器		機械類		油脂蠟類		染料顔料及塗料	
	發著別	發	著	發	著	發	著	發	著	發	著	發	著	發	著	發	著	發	著	發	著
		屯	屯	屯	屯	屯	屯	屯	屯	屯	屯	屯	屯	屯	屯	屯	屯	屯	屯	屯	屯
川上線	川上	3.2	.7	—	—	—	—	—	—	—	.4	1.4	4.8	—	—	1.3	1.2	—	.3	—	.1
	川上温泉	.5	.3	—	—	—	—	—	—	—	.2	.3	1.1	—	.1	—	—	—	—	—	.1
	奥川上	1.9	.1	—	—	—	—	—	—	—	.2	1.4	3.9	—	—	.4	1.6	—	—	—	—
	中山	—	—	—	—	—	—	—	—	—	—	—	41.8	—	—	—	.4	—	.1	—	.1
	川上炭山	47.6	28.9	—	—	—	6.3	—	1.8	.1	8.1	20.7	334.9	—	.8	90.7	45.8	—	13.9	.8	3.1
	計	53.2	30.0	—	—	—	6.3	—	1.8	.1	8.9	23.8	386.5	—	.9	92.4	49.0	—	14.3	.8	3.4
西海岸線	濱本斗	16.0	8.0	—	—	—	—	—	—	7.0	—	1,520.0	52.0	—	—	77.0	75.0	—	305.0	—	865.0
	本斗	(69.5) 105.0	(2.8) 12.2	(.1) —	(—) .1	(11.5) 1.6	(7.4) 4.8	(4.9) .2	(11.8) 13.0	(5.6) 5.3	(9.3) 1.8	(149.8) 146.5	(1,573.9) 254.8	(17.5) 1.8	(1.3) 1.4	(252.9) 73.2	(82.8) 46.3	(324.3) 7.8	(30.0) 9.9	(873.7) 8.1	(1.9) 3.3
	遠節	2.3	.3	—	—	—	.5	—	.1	—	1.0	51.6	23.2	—	.2	1.4	4.5	—	.5	—	1.8
	阿幸	12.8	3.9	—	—	—	1.3	—	1.3	.2	2.6	4.4	90.7	—	.2	8.5	6.7	.5	2.0	.1	1.9
	麻内	16.7	4.0	—	—	.2	1.8	—	1.1	.3	1.8	5.7	49.6	—	.1	1.3	10.2	.9	3.5	—	2.0
	知根平	13.0	2.1	—	—	—	.5	—	.8	—	1.3	5.5	42.4	—	—	4.4	3.8	3.7	1.6	—	.6
	多蘭泊	22.9	3.0	—	—	—	.4	—	.3	.5	1.2	11.9	20.1	—	.1	4.4	5.1	21.2	1.9	—	.4
	大穂泊	10.7	2.8	—	—	—	.1	—	.4	.4	1.4	2.9	40.9	—	.1	6.3	9.3	.7	2.5	—	.2
	廣地	13.9	2.9	—	—	—	1.1	.1	.6	—	2.4	11.4	90.9	—	.5	13.3	15.6	10.8	8.6	.1	1.4
	明牛	1.2	.8	—	—	—	—	—	.2	—	.3	2.0	11.0	—	—	2.4	3.8	9.2	1.1	—	.4
	手井	—	.7	—	—	—	.2	—	—	—	—	.9	4.1	—	.2	3.1	2.9	—	.4	—	—
	眞岡	49.1	204.2	1,817.0	13.0	41.6	19.0	127.3	492.7	5.9	3.3	404.8	301.0	3.0	15.9	143.6	205.2	86.9	40.8	9.0	6.2
	濱眞岡	—	24.3	—	—	—	—	—	1,008.0	—	—	2,065.0	129.0	—	—	10.0	10.0	1.0	27.0	—	—
	北眞岡	12.7	339.9	—	—	.5	—	3.6	.5	2.9	.9	180.4	82.2	.5	1.0	19.6	64.7	10.9	3.4	9.5	.5
	幌泊	—	.3	—	—	—	—	—	.1	—	.2	75.7	37.9	.5	.2	2.5	2.9	—	.2	—	.1
	樂磨	2.4	1.5	—	—	—	—	—	.3	—	1.1	4.7	6.7	—	—	1.2	5.4	.2	5.9	—	.1
	蘭泊	4.3	11.7	—	—	.1	1.2	—	.9	.7	1.3	48.0	94.2	.3	1.5	14.0	29.5	6.8	13.8	1.2	1.0
	藻白帆	2.8	1.5	—	—	—	.3	—	.6	—	.3	1.2	25.3	—	.1	3.9	3.1	1.1	3.2	—	.7
	羽母舞	20.2	4.1	—	—	—	1.1	—	1.1	.6	.5	35.7	29.6	—	—	4.9	8.8	9.4	10.6	.1	1.3
	小能登呂	28.5	7.9	—	—	—	3.8	.2	4.0	.4	1.3	30.2	78.9	.2	.4	13.4	81.5	1.8	12.4	.4	1.2
	仁多須	6.9	1.0	—	—	—	.1	—	.1	—	.5	12.1	127.9	—	—	4.9	8.3	87.0	1.1	—	.5
	登富津	3.3	1.3	—	—	—	.9	—	.8	—	1.0	4.2	52.1	—	—	11.4	5.1	18.8	3.2	—	.7
	野田	198.7	48.7	611.0	248.1	.8	7.2	51.9	291.2	8.9	2.3	219.4	327.5	1.3	2.9	79.1	110.0	18.8	126.6	3.1	5.5
	久良志	9.7	.7	—	—	—	.8	—	.8	—	.5	22.4	24.6	—	—	12.7	5.8	2.1	1.3	—	.5
	小岬	2.4	.5	—	—	—	.1	—	.3	—	.4	2.7	20.7	—	—	1.6	2.2	18.6	.6	.1	.2
	鵜巣	13.2	6.8	—	—	—	2.0	—	1.7	—	6.1	40.6	123.1	—	.3	16.4	35.6	2.0	8.2	.1	1.3
	追手	22.0	3.2	—	—	.1	2.4	—	1.7	.2	2.2	19.0	26.9	—	.3	15.1	30.4	.1	3.9	.2	.9
	杜門	3.4	.7	—	—	—	.1	—	.2	.1	.5	5.2	21.3	—	—	3.4	4.2	.4	.6	—	.2
	泊居	106.3	16.2	—	3,154.0	.5	16.2	693.8	32.9	1.4	11.0	150.3	2,119.3	.7	3.7	133.3	117.0	2.5	13.9	1.2	8.1
	計	(69.5) 700.4	(2.8) 715.2	(.1) 2,428.0	(—) 3,415.2	(11.5) 45.4	(7.4) 65.9	(4.9) 877.1	(11.8) 1,855.7	(5.6) 34.8	(9.3) 47.2	(149.8) 5,084.4	(1,573.9) 4,307.9	(17.5) 8.3	(1.3) 29.1	(252.9) 686.3	(82.8) 862.9	(324.3) 323.2	(30.0) 613.7	(873.7) 33.2	(1.9) 906.0
合計		(281.3) 1,085.0	(33.1) 1,333.2	(7,908.4) 77,260.8	(2.2) 85,167.0	(125.4) 167.7	(38.1) 255.0	(14,454.1) 41,390.5	(191.2) 55,653.4	(13.5) 115.7	(21.3) 107.9	(1,329.3) 10,731.8	(2,574.7) 9,486.4	(43.2) 15.5	(12.1) 46.6	(1,170.9) 4,448.8	(686.5) 4,933.2	(348.5) 654.0	(97.2) 905.3	(905.6) 74.0	(12.7) 966.9

第二十一　各驛發著主要貨物數量表（其ノ十六）

括弧（ ）ハ連帶中繼數量ヲ示シ別記ス。

線	驛名	工産品 藥品類 發	工産品 藥品類 著	工産品 燐寸類 發	工産品 燐寸類 著	畜産品 鮮肉 發	畜産品 鮮肉 著	畜産品 皮革類 發	畜産品 皮革類 著
		瓲	瓲	瓲	瓲	瓲	瓲	瓲	瓲
川上線	川上	.3	.7	—	.1	1.1	1.0	.5	—
	川上溫泉	—	.1	—	—	—	.7	—	—
	奥川上	—	.4	—	.2	.3	.8	—	—
	中山	—	—	—	—	—	—	—	—
	川上炭山	—	88.5	—	1.6	.1	11.8	—	—
	計	.3	89.7	—	1.9	1.5	14.3	.5	—
西海岸線	濱本斗	24.0	216.0	—	—	—	—	—	—
	本斗	(261.1) 1.9	(38.2) 15.6	(.9) 1.8	(.6) .2	(18.9) 2.3	(.8) .9	(3.5) .2	(1.1) .4
	遠節	—	.1	—	.1	1.1	.3	.1	—
	阿幸	.1	.6	—	.8	.8	.5	.6	—
	麻内	.2	.2	--	.8	.2	.1	—	—
	知根平	—	.1	—	.3	.3	.1	.1	.1
	多蘭泊	—	.4	—	.1	.2	.4	.1	—
	大穂泊	—	—	—	.4	.7	—	.1	—
	廣地	.6	1.8	—	.4	.4	2.1	—	—
	明牛	—	—	—	—	.2	—	—	—
	手井	—	.1	—	—	—	.1	—	—
	眞岡	41.9	81.8	6.9	1.5	3.5	57.7	.1	11.4
	濱眞岡	22.0	133.0	—	—	—	—	—	—
	北眞岡	28.2	.5	1.9	.1	2.9	9.8	1.3	3.5
	幌泊	—	.2	—	—	.3	—	.1	—
	樂磨	.2	.7	—	.1	.6	.6	—	—
	蘭泊	.7	6.5	—	.3	22.0	1.2	.6	—
	藻白帆	—	—	—	.2	.9	.7	—	—
	羽母舞	—	.7	.1	.2	2.1	—	.7	—
	小能登呂	.9	13.5	.1	1.5	22.8	1.4	2.5	—
	仁多須	—	.1	—	.6	—	.2	.1	—
	登富津	—	.1	—	.5	.5	.4	.1	.1
	野田	119.1	252.4	.9	.9	7.5	5.9	2.2	.4
	久良志	—	.2	—	.2	—	.3	.2	—
	小岬	—	.2	—	.2	.7	.3	—	—
	鵜巣	.4	18.4	—	1.1	.1	1.3	—	—
	追手	1.7	5.1	—	1.0	.7	4.5	.2	—
	杜門	.1	.4	—	.1	2.9	.2	.1	--
	泊居	281.1	80.0	.9	3.0	.6	13.0	7.7	1.0
	計	(261.1) 523.1	(38.2) 828.7	(.9) 12.6	(.6) 14.6	(18.9) 74.3	(.8) 102.0	(3.5) 17.1	(1.1) 16.9
合計		(546.5) 2,736.8	(207.6) 3,075.7	(4.1) 38.8	(9.2) 33.7	(128.9) 205.2	(54.6) 279.5	(23.0) 51.9	(18.9) 56.0

線	驛名	畜産品 牛 發	畜産品 牛 著	畜産品 馬 發	畜産品 馬 著	畜産品 其ノ他ノ畜産品 發	畜産品 其ノ他ノ畜産品 著	雜品 其ノ他ノ貨物 發	雜品 其ノ他ノ貨物 著	合計 發	合計 著
		瓲	瓲	瓲	瓲	瓲	瓲	瓲	瓲	瓲	瓲
川上線	川上	5.0	10.0	10.0	22.0	10.4	1.1	36.4	183.8	1,009.6	533.5
	川上溫泉	—	5.0	—	5.0	.6	—	13.7	15.4	336.8	101.9
	奥川上	—	—	—	5.0	.6	.7	74.6	17.8	4,250.0	201.0
	中山	—	—	10.0	12.0	—	.1	—	91.5	3,167.0	894.8
	川上炭山	—	—	35.0	19.0	.4	61.9	92.7	589.7	300,556.0	16,242.8
	計	5.0	15.0	55.0	63.0	12.0	63.8	217.4	898.2	309,319.4	17,974.0
西海岸線	濱本斗	—	—	—	—	—	—	479.0	30,523.9	8,701.0	135,694.0
	本斗	(—) 55.0	(5.0) 9.0	(20.0) 52.0	(—) 24.0	(56.8) 8.3	(9.9) 4.3	(31,727.7) 636.7	(1,210.6) 1,071.7	(150,231.3) 3,896.6	(13,926.9) 4,959.0
	遠節	10.0	5.0	12.0	—	.1	.6	44.8	101.5	692.3	1,177.7
	阿幸	—	—	—	—	—	.7	53.5	296.8	1,240.7	1,666.8
	麻内	—	--	5.0	—	—	1.1	34.3	208.9	1,272.9	1,328.8
	知根平	—	—	5.0	10.0	—	.2	23.2	154.6	645.9	912.4
	多蘭泊	—	—	10.0	—	—	1.1	30.7	205.0	2,266.6	1,238.3
	大穂泊	—	—	5.0	—	—	1.2	44.7	189.3	1,850.8	1,101.1
	廣地	—	—	7.0	—	8.0	3.4	93.3	289.1	1,379.0	2,858.0
	明牛	—	—	22.0	5.0	.1	.2	32.5	77.2	853.1	835.8
	手井	—	—	17.0	122.0	—	1.9	79.3	73.9	396.2	1,344.1
	眞岡	38.0	12.0	150.0	165.0	13.6	121.6	1,888.7	1,702.3	14,044.8	15,096.2
	濱眞岡	—	—	—	—	—	—	1,177.8	396.3	10,148.0	74,507.0
	北眞岡	—	5.0	124.0	71.0	51.5	188.8	1,486.3	523.5	6,436.4	8,188.4
	幌泊	—	4.0	—	8.0	.3	3.3	20.4	91.8	244.8	1,111.6
	樂磨	—	—	5.0	4.0	21.6	1.1	160.2	120.2	1,174.0	1,028.9
	蘭泊	22.0	5.0	74.0	34.0	18.8	8.8	368.4	456.5	5,033.4	3,940.3
	藻白帆	—	—	—	—	1.2	.2	56.3	111.6	2,360.1	588.8
	羽母舞	7.0	—	5.0	5.0	65.1	1.1	79.4	235.9	3,227.0	1,049.4
	小能登呂	33.0	41.0	48.0	72.0	113.1	2.6	178.4	957.2	19,985.7	3,510.3
	仁多須	—	.1	—	—	10.1	.4	8.0	84.8	1,320.9	529.0
	登富津	—	—	10.0	14.0	.2	3.8	46.7	152.3	38,677.4	990.3
	野田	10.1	26.0	73.0	144.0	13.3	36.7	565.3	1,065.3	4,776.4	85,391.2
	久良志	—	—	—	—	.2	1.8	53.2	76.8	773.8	1,130.6
	小岬	—	—	—	—	9.2	.2	8.0	45.2	667.2	444.0
	鵜巣	—	—	10.0	20.0	—	9.4	51.4	337.1	60,573.8	2,784.9
	追手	—	—	20.0	5.0	9.8	2.5	80.4	252.4	2,794.8	1,348.5
	杜門	—	—	—	—	1.4	.5	18.6	146.4	650.4	651.3
	泊居	3.0	87.0	186.0	386.0	12.9	31.5	550.8	1,374.3	26,077.3	14,795.7
	計	(—) 178.1	(5.0) 194.1	(20.0) 840.0	(—) 1,089.0	(56.8) 358.8	(9.9) 429.0	(31,727.7) 8,350.3	(1,210.6) 41,321.8	(150,231.3) 222,161.3	(13,926.9) 370,202.4
合計		(75.0) 632.8	(88.2) 619.6	(610.1) 2,396.0	(668.0) 2,338.1	(371.3) 973.7	(216.9) 1,128.1	(37,746.3) 25,835.6	(4,511.9) 59,069.0	(324,418.3) 827,489.8	(50,738.3) 1,101,168.8

第二十二　驛別運輸取扱收入成績表 （其ノ一）

自動車線ト連絡ニ係ル收入ハ括弧（ ）ヲ附シ別記ス

線	驛名	客車收入 旅客運賃	不足賃	手荷物賃	小荷物賃	入場料	雜收入	計	貨車收入 宅扱	小口扱	廰扱	貸切扱	雜收入	計	合計 本年度	前年度比較増減	引換代金
		円	円	円	円	円	円	円	円	円	円	円	円	円	円	円	円
東海岸線	大泊港	(255.78) 212,039.87	957.93	5,072.94	4,441.93	2,112.25	1,134.24	(255.78) 225,759.16	24,401.68	10,583.38	670.31	23,558.01	946.87	60,160.25	(255.78) 285,919.41	(250.68) 25,130.00	174,785.86
東海岸線	榮町	(110.75) 74,098.10	1,862.29	982.00	2,867.42	387.50	196.68	(110.75) 80,393.99	—	—	—	—	—	—	(110.75) 80,393.99	(81.02) △ 1,120.76	—
東海岸線	大泊	5,985.52	508.56	52.15	6,089.00	16.65	519.59	13,171.47	9,438.71	66,029.04	3,666.88	148,527.74	5,460.64	233,123.01	246,294.48	1,409.70	125,228.74
東海岸線	楠溪町	16,509.64	1,170.37	161.35	619.92	171.90	22.00	18,655.18	48.80	5,984.25	897.72	2,035.30	34.04	9,000.11	27,655.29	△ (14.30) △ 325.69	285.16
東海岸線	一ノ澤	6,387.20	366.43	31.40	95.90	2.75	15.09	6,898.77	343.27	1,368.08	1.21	136.38	1.25	1,850.19	8,748.96	△ (.15) △ 354.34	256.88
東海岸線	二ノ澤	590.56	268.19	—	—	—	—	858.75	—	—	—	—	—	—	858.75	△ 333.87	—
東海岸線	三ノ澤	4,041.86	282.09	10.15	315.24	1.00	3.63	4,653.97	76.61	771.51	21.44	130.65	1.71	1,001.92	5,655.89	△ 838.92	658.91
東海岸線	南貝塚	418.90	216.69	—	—	—	—	635.59	—	—	—	—	—	—	635.59	553.40	—
東海岸線	貝塚	3,433.81	365.70	17.20	507.90	.35	5.84	4,330.80	63.92	484.03	4.80	602.31	4.88	1,159.94	5,490.74	△ 140.48	1,349.15
東海岸線	新場	4,139.70	311.26	7.50	245.87	1.50	21.03	4,726.86	49.68	203.45	—	889.67	4.43	1,147.23	5,874.09	△ 278.84	2,940.43
東海岸線	中里	2,509.99	226.22	21.90	17.00	2.25	1.28	2,778.64	20.89	133.79	—	1,095.52	11.45	1,261.65	4,040.29	△ 150.90	5,015.82
東海岸線	豊南	3,631.82	230.59	19.40	59.95	.40	1.22	3,943.38	10.59	429.48	5.64	1,706.82	7.96	2,160.49	6,103.87	△ 1,299.90	9,717.16
東海岸線	大澤	1,508.74	97.96	13.40	91.60	3.65	.60	1,715.95	32.05	145.31	—	6,375.36	2.60	6,555.32	8,271.27	△ (1.74) △ 2,064.96	1,066.71
東海岸線	豊原	(1,005.59) 286,077.03	6,900.67	4,393.16	20,132.79	5,019.50	2,942.91	(1,005.59) 325,466.06	50,971.13	41,915.74	2,116.73	20,951.08	2,968.90	118,923.58	(1,005.59) 444,389.64	(662.13) 54,026.75	621,965.36
東海岸線	北豊原	7,336.43	535.58	134.40	331.55	41.05	37.10	8,416.11	569.69	3,141.45	1,817.92	112,567.39	2,473.02	120,569.47	128,985.58	17,894.76	911.01
東海岸線	草野	469.60	303.53	—	4.70	—	.01	782.84	—	121.05	—	1,281.88	8.86	1,411.79	2,194.63	△ 1,913.35	45.48
東海岸線	南小沼	303.23	172.77	—	—	—	—	481.00	—	—	—	—	—	—	481.00	361.46	—
東海岸線	小沼	12,736.80	465.34	117.65	1,596.23	65.40	54.37	15,035.79	467.45	1,305.33	4.92	6,752.30	25.83	8,555.83	23,591.62	656.23	9,972.92
東海岸線	富岡	2,228.68	135.98	7.90	40.30	.25	.65	2,413.76	54.39	278.14	—	3,127.66	4.33	3,464.52	5,878.28	△ 2,978.58	5,365.28
東海岸線	深雪	1,787.80	217.68	2.90	43.35	—	1.20	2,052.93	22.12	379.72	78.58	1,662.72	1.77	2,144.91	4,197.84	△ 692.88	2,358.29
東海岸線	大谷	6,628.77	517.19	80.55	342.42	4.65	11.30	7,584.88	87.52	2,276.55	—	9,366.18	8.18	11,738.43	19,323.31	△ 2,058.81	5,982.38
東海岸線	小谷	760.95	186.31	6.05	6.70	—	.35	960.36	—	77.76	—	6,897.46	.80	6,976.02	7,936.38	3,410.41	—
東海岸線	落合	93,639.04	1,941.06	1,368.25	3,226.40	1,242.65	430.76	101,848.16	12,758.37	7,880.01	449.29	109,982.82	1,340.15	132,410.64	234,258.80	△ 6,249.02	182,031.00
東海岸線	榮濱	16,859.41	224.07	232.40	586.11	70.90	33.19	18,006.08	835.39	5,374.36	44.21	17,556.87	137.01	23,947.84	41,953.92	△ 4,616.64	40,252.05
東海岸線	**計**	(1,372.12) 764,128.45	18,469.46	12,732.65	41,662.28	9,144.60	5,433.04	(1,372.12) 851,570.48	100,252.26	148,882.43	9,779.65	475,204.12	13,444.68	747,563.14	(1,372.12) 1,599,133.62	(977.64) 78,024.77	1,190,188.59
豊眞線	西久保	631.11	120.67	.35	11.15	—	—	763.23	—	157.87	—	371.54	—	529.41	1,292.69	△ 180.11	—
豊眞線	鈴谷	226.50	134.67	—	2.05	—	—	363.22	—	42.19	—	77.69	—	119.88	483.10	△ 269.17	—
豊眞線	奥鈴谷	142.84	35.85	—	.40	—	—	179.09	—	10.26	—	54.71	—	64.97	244.06	125.22	—
豊眞線	瀧ノ澤	622.39	256.59	—	3.50	—	—	882.48	2.34	52.89	—	58.82	—	114.05	996.53	△ 3.76	—
豊眞線	中野	2,339.59	422.92	14.95	39.20	.80	6.97	2,824.43	23.26	227.46	2.68	9,896.94	36.41	10,186.75	13,011.18	4,747.51	2,657.93
豊眞線	清水	3,226.26	239.60	22.60	34.15	8.85	4.99	3,536.45	22.81	453.99	81.04	3,155.03	7.13	3,720.00	7,256.45	△ 745.61	8,362.90
豊眞線	逢坂	9,856.96	705.42	94.90	293.85	71.95	70.06	11,093.14	311.52	1,450.25	86.84	7,249.70	255.95	9,354.26	20,447.40	709.00	42,475.17
豊眞線	二股	11,868.03	361.26	120.05	306.44	66.15	39.84	12,761.77	847.71	1,979.77	378.78	8,277.01	111.11	11,594.38	24,356.15	355.15	50,751.45
豊眞線	寶臺	769.87	271.98	2.75	3.65	—	.25	1,048.50	1.04	366.42	—	313.34	—	680.80	1,729.30	540.19	—
豊眞線	池ノ端	386.34	115.14	2.20	.55	—	—	504.23	—	58.34	—	416.88	—	475.22	979.45	△ 630.98	—
豊眞線	**計**	30,069.89	2,664.10	257.80	694.94	147.75	122.11	33,956.59	1,208.68	4,799.44	549.34	29,871.66	410.60	36,839.72	70,796.31	4,647.44	104,247.45

第二十二　驛別運輸取扱

驛名	科目	客車收入 旅客運賃	不足賃	手荷物賃	小荷物賃	入場料	雜收入	計
		円	円	円	円	円	円	円
川上線	川上	1,479.53	134.14	1.00	5.35	—	1.24	1,621.26
	川上温泉	566.13	83.86	—	.95	—	.10	651.04
	奥川上	980.97	253.97	—	8.65	—	6	1,243.65
	中山	355.97	39.10	—	.40	—	2	395.49
	川上炭山	23,069.79	653.77	218.75	415.31	155.70	28.25	24,541.57
	計	26,452.39	1,164.84	219.75	430.66	155.70	29.67	28,453.01
西海岸線	本斗	56,063.76	1,602.86	570.45	5,094.27	508.50	254.53	64,094.37
	遠節	5,436.83	422.79	5.55	20.50	1.45	.56	5,887.68
	南阿幸	1,627.84	319.51	—	—	—	—	1,947.35
	阿幸	(89.14) 5,213.35	866.38	53.45	20.82	9.40	7.74	(89.14) 6,171.14
	南麻内	1,189.59	154.88	—	—	—	—	1,344.47
	麻内	5,566.39	1,343.25	7.50	231.55	—	2.09	7,150.78
	知根平	(55.59) 4,794.75	1,071.15	22.75	18.75	—	1.37	(55.59) 5,908.77
	多蘭泊	6,850.76	2,109.97	10.70	25.30	—	3.85	9,000.58
	姉内	668.94	145.58	—	—	—	—	814.52
	大穂泊	5,650.07	1,503.31	40.80	26.33	—	5.68	7,226.19
	廣地	20,821.08	880.16	201.30	380.04	110.00	40.10	22,432.68
	明牛	4,892.80	909.84	22.65	14.88	—	.94	5,841.11
	湯ノ澤	919.87	361.73	—	—	—	—	1,281.60
	手井	(125.97) 9,192.68	902.81	86.75	93.97	22.65	18.39	(125.97) 10,322.25
	眞岡	(421.10) 168,128.93	3,607.62	2,183.92	8,042.17	2,162.70	1,141.37	(421.10) 185,266.71
	中眞岡	2,134.30	523.52	—	—	—	—	2,662.82
	北眞岡	27,494.53	1,239.84	314.30	726.20	123.95	80.30	30,029.12
	宇遠泊	274.41	24.49	—	—	—	—	293.90
	幌泊	3,561.25	818.81	22.85	8.80	—	3.92	4,415.63
	樂磨	4,781.12	1,081.57	34.40	35.85	—	1.07	5,934.11
	南蘭泊	937.57	209.75	—	—	—	—	1,147.32
	蘭泊	24,943.17	634.47	387.15	775.53	126.45	107.70	26,974.47
	藻白帆	2,258.35	211.89	17.40	7.60	—	1.38	2,496.62
	羽母舞	6,850.81	353.72	52.90	50.23	20.40	17.61	7,345.67
	小能登呂	15,455.28	574.54	100.60	557.71	92.15	44.53	16,824.86
	仁多須	1,886.23	279.22	7.25	7.45	—	.58	2,180.73
	登富津	4,927.02	369.86	21.90	20.10	—	2.89	5,341.77
	野田	61,232.53	1,018.88	1,166.35	1,945.67	847.65	289.96	66,551.04
	久良志	3,787.53	355.58	51.20	15.89	—	2.55	4,212.75
	小岬	1,968.33	250.44	19.00	6.35	—	1.00	2,245.12
	鵜集	8,210.53	534.97	50.55	55.10	2.30	14.49	8,867.94
	追手	9,419.81	154.44	47.30	414.29	17.50	29.53	10,032.87
	杜門	2,696.70	235.09	5.75	9.00	—	1.21	2,947.75
	泊居	91,933.04	1,161.00	1,453.10	2,757.73	744.95	532.70	98,582.52
	計	(691.80) 571,820.15	26,289.02	6,957.82	21,367.08	4,790.05	2,608.09	(691.80) 633,832.21
合計		(2,063.92) 1,392,470.88	48,587.42	20,168.02	64,154.96	14,238.10	8,192.91	(2,063.92) 1,547,812.29
前年度比較增減		(1,570.48) 110,773.87	7,152.28	2,576.95	△ (13.45) 5,631.77	213.00	224.49	(1,557.03) 126,572.36

收入成績表（其ノ二）

自動車線ト連絡ニ係ル收入ハ括弧（ ）ヲ附シ別記ス

驛名	貨車收入 宅扱	小口扱	廻扱	貸切扱	雜收入	計	合計 本年度	前年度比較增減	引換代金
	円	円	円	円	円	円	円	円	円
川上	4.13	470.36	—	957.01	.90	1,432.40	3,053.66	△ 89.99	—
川上温泉	.72	155.50	—	190.52	.30	347.04	998.08	△ 140.54	—
奥川上	2.11	64.92	4.55	1,849.85	—	1,921.43	3,165.08	916.58	—
中山	.36	28.30	—	1,270.67	—	1,299.33	1,694.82	450.48	—
川上炭山	943.47	1,251.00	121.32	426,989.83	31.76	429,337.38	453,878.95	34,504.27	22,197.96
計	950.79	1,970.08	125.87	431,257.88	32.96	434,337.58	462,790.59	35,640.80	22,197.96
本斗	2,298.30	16,282.85	825.86	15,964.75	81.16	35,452.92	99,547.29	△ (.55) 6,807.44	44,833.49
遠節	6.02	655.25	8.28	1,064.86	1.00	1,735.41	7,623.09	1,914.17	—
南阿幸	—	—	—	—	—	—	1,947.35	1,947.35	—
阿幸	13.12	884.47	15.09	1,242.02	1.65	2,156.35	(89.14) 8,327.49	(89.14) 494.01	380.00
南麻内	—	—	—	—	—	—	1,344.47	1,344.47	—
麻内	2.17	864.22	—	1,098.14	2.10	1,966.63	9,117.41	△ 226.60	—
知根平	9.52	684.49	—	381.41	.85	1,076.27	(55.59) 6,985.04	(55.59) △ 248.50	—
多蘭泊	4.39	1,086.22	—	2,430.36	—	3,520.97	12,521.55	△ 7,537.49	8.25
姉内	—	—	—	—	—	—	814.52	814.52	—
大穂泊	8.57	764.93	—	1,207.87	2.75	1,984.12	9,210.31	2,448.65	29.45
廣地	3,297.49	3,064.84	160.15	1,130.50	64.27	7,717.25	30,149.93	7,517.48	10,717.64
明牛	13.15	451.03	8.48	533.01	.25	1,005.92	6,847.03	2,312.72	50.89
湯ノ澤	—	—	—	—	—	—	1,281.60	△ 419.58	—
手井	547.90	1,253.13	605.00	176.01	15.22	2,097.26	(125.97) 12,419.51	(125.97) 2,915.70	2,741.77
眞岡	29,841.45	34,179.42	1,337.51	34,306.56	2,198.24	101,863.18	(421.10) 287,129.89	(309.24) 25,790.77	308,682.45
中眞岡	—	—	—	—	—	—	2,662.82	2,662.82	—
北眞岡	3,832.71	18,370.23	1,709.95	6,510.97	188.50	30,612.36	60,641.48	7,436.99	9,185.23
宇遠泊	—	—	—	—	—	—	293.90	293.90	—
幌泊	2.24	320.61	15.99	239.15	—	577.99	4,993.62	29.20	54.20
樂磨	43.49	1,093.95	242.64	1,563.86	—	2,943.94	8,878.05	130.44	4.45
南蘭泊	—	—	—	—	—	—	1,147.32	1,147.32	—
蘭泊	4,135.39	5,130.94	—	6,987.51	128.27	16,382.11	43,356.58	△ 2,177.95	28,658.46
藻白帆	2.37	594.03	—	2,259.75	1.85	2,858.00	5,354.62	819.43	—
羽母舞	201.34	1,750.19	13.68	2,603.88	5.69	4,574.78	11,920.45	1,412.14	2,354.37
小能登呂	1,463.67	3,047.17	6.27	18,651.85	662.82	23,831.78	40,656.64	4,006.39	26,168.32
仁多須	—	621.35	—	722.12	.20	1,343.67	3,524.40	254.59	—
登富津	1.96	845.12	4.65	14,180.67	846.89	15,879.29	21,221.06	13,774.24	—
野田	10,171.49	8,393.58	398.35	8,493.49	3,506.65	30,963.56	97,514.60	7,277.20	98,036.90
久良志	4.88	542.82	3.72	789.26	—	1,340.68	5,553.43	△ 1,276.69	—
小岬	2.82	288.72	—	426.59	.20	718.33	2,963.45	452.56	—
鵜集	113.16	511.27	21.15	98,065.59	10.50	98,721.67	107,589.61	49,521.12	1,257.53
追手	916.36	1,532.60	42.27	2,231.28	47.58	4,820.09	14,902.96	△ 11,535.68	16,789.96
杜門	5.63	355.96		1,010.68	7	1,372.34	4,320.09	△ 184.43	—
泊居	11,060.14	7,850.30	298.01	34,667.42	1,134.03	55,009.90	153,592.42	20,549.90	151,344.78
計	67,999.73	111,419.69	5,217.05	258,989.56	8,900.74	452,526.77	(691.80) 1,086,358.98	(579.39) 140,473.60	701,298.14
合計	170,411.46	267,071.64	15,671.91	1,195,323.22	22,788.98	1,671,267.21	(2,063.92) 3,219,079.50	(1,557.03) 258,786.61	2,017,932.14
前年度比較增減	47,208.06	1,390.16	4,320.97	82,013.46	△ 2,718.40	132,214.25	(1,557.03) 258,786.61	—	221,813,16

第二十三　自動車旅客運輸成績表

種別＼月別	單位	4月	5月	6月	7月	8月	9月	10月	11月	12月	1月	2月	3月	計 本年度	計 前年度比較增減
旅客平均營業粁	粁	—	25.0	57.6	71.5	71.5	71.5	71.5	62.2	25.0	25.0	—	—	56.0	14.5
旅客營業延日粁	粁	—	675.0	1,726.5	2,216.5	2,216.5	2,145.0	2,216.5	1,866.0	775.0	275.0	—	—	14,112.0	4,184.5
自動車走行粁	粁	—	4,050	13,720	17,732	19,616	17,160	17,160	15,014	5,159	1,041	—	—	110,652	26,235
旅客輸送人員	人	—	911	2,596	3,128	4,256	3,173	3,491	3,056	1,946	596	—	—	23,153	2,443
一日平均旅客輸送人員	人	—	34	87	101	137	106	113	102	63	54	—	—	92	5
旅客延人粁	人粁	—	11,881	76,460	73,884	147,714	82,221	94,261	61,932	25,049	6,689	—	—	580,091	194,261
一人平均乘車粁	粁	—	13.0	29.5	23.6	34.7	25.9	27.0	20.3	12.9	11.2	—	—	25.1	6.5
一日一粁平均旅客輸送人員	人	—	17.6	44.3	33.3	66.6	38.3	42.5	33.2	32.3	24.3	—	—	41.1	2.2
自動車一粁平均旅客輸送人員	人	—	2.9	5.6	4.2	7.5	4.8	5.5	4.1	4.9	6.4	—	—	5.2	.6
自動車收入 旅客運賃	圓	—	442.48	2,258.02	2,711.74	4,976.48	2,913.41	3,378.90	2,291.63	946.65	242.39	—	—	20,161.70	6,402.39
自動車收入 手小荷物運賃	圓	—	—	3.50	4.35	8.45	4.15	11.40	4.25	—	—	—	—	36.10	△ 4.78
自動車收入 雜收	圓	—	—	.23	.25	.29	.25	.55	.06	.75	.03	—	—	2.41	△ .91
自動車收入 計	圓	—	442.48	2,261.75	2,716.34	4,985.22	2,917.81	3,390.85	2,295.94	947.40	242.42	—	—	20,200.21	6,396.70
一日平均自動車收入	圓	—	16.39	75.39	87.62	160.81	97.26	109.38	76.53	30.56	22.04	—	—	80.16	22.40
一日一粁平均自動車收入	圓	—	.66	1.31	1.23	2.25	1.36	1.53	1.23	1.22	.88	—	—	1.43	.04
一人一粁平均自動車收入	錢	—	3.72	2.96	3.68	3.37	3.55	3.60	3.71	3.78	3.62	—	—	3.48	△ .10

第二十四　自動車各驛旅客運輸成績表

種別＼驛名		驛間粁程	取扱收入 旅客賃	取扱收入 不足賃	取扱收入 手小荷物賃	取扱收入 雜收	取扱收入 計	旅客人員 乘車	旅客人員 降車	手小荷物重量 發送	手小荷物重量 到著
			円	円	円	円	円	人	人	瓩	瓩
大豐線	本斗	0	7,270.80	2.65	17.45	1.38	7,292.23	4,576	3,578	473	391
	遠節	4.5	975.19	.65	—	—	975.84	1,230	1,361	—	16
	遠節澤	4.2	450.19	—	—	—	450.19	1,184	1,133	—	—
	北澤	2.8	97.96	—	—	—	97.96	232	204	—	—
	鷲坂	2.8	40.72	—	—	—	40.72	80	136	—	—
	潮見臺	3.9	40.20	—	—	—	40.20	86	97	—	—
	芙蓉	5.1	51.95	—	—	—	51.95	127	181	—	—
	八眺嶺	3.7	41.40	—	—	—	41.40	47	68	—	—
	臥龍峽	2.7	22.25	—	—	—	22.25	32	18	—	—
	上高瀨	3.9	31.80	—	—	—	31.80	61	54	—	—
	高瀨	3.2	49.25	—	—	—	49.25	70	102	—	—
	清瀧	3.7	223.84	—	—	—	223.84	413	503	—	—
	平畑	2.8	212.21	—	—	—	212.21	406	416	—	—
	上大豐	3.2	1,094.82	—	—	—	1,094.82	2,172	2,313	—	—
	天幕	2.5	333.88	—	—	—	333.88	759	786	—	—
	大豐	4.3	1,409.95	—	—	—	1,409.95	3,143	2,968	—	—
	小愛奴	3.0	212.80	—	—	—	212.80	521	527	—	—
	上小原	2.8	139.80	—	—	—	139.80	403	322	—	—
	中小原	4.2	2,070.35	3.05	—	—	2,073.40	1,930	1,952	—	—
	下小原	2.3	136.77	—	—	—	136.77	433	334	—	—
	西留多加	3.5	743.43	—	—	—	748.48	965	964	—	—
	留多加本町	1.0	2,268.92	—	—	—	2,268.92	2,327	2,607	—	—
	留多加驛前	1.4	2,231.25	—	18.65	1.03	2,250.93	1,851	2,524	407	473
	計	71.5	20,154.78	6.35	36.10	2.41	20,199.64	23,153	23,153	880	880
前年度比較增減		—	6,509.55	△ 44.79	△ 3.07	△ 1.21	6,460.48	2,443	2,443	△ 267	△ 622

第二十五　自動車各驛旅客發著通過人員表

種別＼驛名		發 下	發 上	著 下	著 上	通過人員 下	通過人員 上
		人	人	人	人	人	人
大豐線	本斗	4,576	—	—	3,578	—	—
	遠節	756	524	801	560	4,576	3,578
	遠節澤	198	986	953	180	4,631	3,614
	北澤	82	200	163	41	3,776	2,808
	鷲坂	24	56	135	1	3,695	2,649
	潮見臺	16	70	95	2	3,584	2,294
	芙蓉	67	60	112	69	3,505	2,526
	八眺嶺	16	31	35	33	3,460	2,535
	臥龍峽	21	11	2	16	3,441	2,537
	上高瀨	43	18	10	44	3,460	2,542
	高瀨	50	20	23	79	3,493	2,568
	清瀧	363	50	59	449	3,520	2,627
	平畑	328	78	66	350	3,824	3,026
	上大豐	1,777	395	329	1,984	4,086	3,298
	天幕	598	161	198	588	5,534	4,887
	大豐	1,690	1,453	1,350	1,618	5,934	5,314
	小愛奴	416	105	103	424	6,274	5,479
	上小原	290	118	51	271	6,587	5,798
	中小原	343	1,587	1,744	208	6,826	5,951
	下小原	328	105	92	242	5,425	4,572
	西留多加	25	940	831	133	5,661	4,709
	留多加本町	68	2,259	2,399	208	4,855	3,902
	留多加驛前	—	1,851	2,524	—	2,524	1,851
	計	12,075	11,078	12,075	11,078	—	—

三、運轉

第二十六　庫別機關車運轉粁表（其ノ一）（兩庫計）

含南樺太炭礦鐵道線

月別	種別 / 機關車別	運轉粁 機關車 旅客	混合	貨物	補助	A計	廻送	入換	單行	工事	救援	B計	A+B小計	雪搔	改良	建設	合計	仕業數	勤務時間 時間	一仕業當リ	一仕業當リ平均粁
		粁	粁	粁	粁	粁	粁	粁	粁	粁	粁	粁	粁	粁	粁	粁	粁		時分	時分	粁
4	過熱	9,615.4	42,449.3	11,068.0	976.0	64,108.7	494.0	1,503.0	762.0	—	83.2	2,842.2	66,950.9	3,525.4	—	—	70,476.3	656	4,996.59	7.37	107.4
	飽和	502.0	35,704.6	3,412.2	—	39,618.8	136.3	10,986.5	1,074.1	—	23.0	12,219.9	51,838.7	211.5	—	—	52,050.2	631	4,738.50	7.31	82.5
	計	10,117.4	78,153.9	14,480.2	976.0	103,727.5	630.3	12,489.5	1,836.1	—	106.2	15,062.1	118,789.6	3,736.9	—	—	122,526.5	1,287	9,735.49	7.34	95.2
5	過熱	10,416.0	49,974.8	15,883.6	89.8	76,364.2	423.8	3,820.5	1,198.8	55.4	47.4	5,545.9	81,910.1	—	—	—	81,910.1	668	5,401.21	8.05	122.6
	飽和	—	40,333.1	2,995.0	138.5	43,466.6	92.8	10,866.3	818.0	137.5	48.2	11,962.8	55,429.4	—	—	—	55,429.4	666	4,841.42	7.16	83.2
	計	10,416.0	90,307.9	18,878.6	228.3	119,830.8	516.6	14,686.8	2,016.8	192.9	95.6	17,508.7	137,339.5	—	—	—	137,339.5	1,334	10.243.03	7.41	103.0
6	過熱	10,856.0	53,218.3	12,996.6	317.2	77,388.1	464.5	2,896.5	1,068.3	820.2	—	5,249.5	82,637.6	—	118.4	—	82,756.0	669	5,372.25	8.02	123.7
	飽和	76.2	34,462.7	2,845.6	264.2	37,648.7	267.3	11,758.0	988.1	1,420.1	8.5	14,442.0	52,090.7	—	—	—	52,090.7	642	4,794.02	7.28	81.1
	計	10,932.2	87,681.0	15,842.2	581.4	115,036.8	731.8	14,654.5	2,056.4	2,240.3	8.5	19,691.5	134,728.3	—	118.4	—	134,846.7	1,311	10,166.27	7.45	102.9
7	過熱	10,929.7	55,965.9	13,082.0	—	79,977.6	746.9	2,044.0	1,146.5	—	—	3,937.4	83,915.0	—	764.0	—	84,679.0	679	5,297.01	7.48	124.7
	飽和	182.7	34,637.8	2,294.6	24.1	37,139.2	119.6	12,848.5	1,513.5	1,972.0	—	16,453.6	53,592.8	—	—	—	53,592.8	662	4,963.41	7.29	81.0
	計	11,112.4	90,603.7	15,376.6	24.1	117,116.8	866.5	14,892.5	2,660.0	1,972.0	—	20,391.0	137,507.8	—	764.0	—	138,271.8	1,341	10,260.42	7.39	103.1
8	過熱	10,911.6	57,244.9	10,662.6	89.8	78,903.9	544.2	2,015.5	810.6	3,153.0	123.6	6,646.9	85,555.8	—	1,279.2	—	86,835.0	698	5,477.43	7.51	124.4
	飽和	—	36,306.9	2,860.4	—	39,167.3	60.9	12,996.7	1,025.1	4,028.3	50.2	18,161.2	57,328.5	—	—	1,850.0	59,178.5	704	5,382.34	7.39	84.1
	計	10,911.6	93,551.8	13,523.0	89.8	118,076.2	605.1	15,012.2	1,835.7	7,181.3	173.8	24,808.1	142,884.3	—	1,279.2	1,850.0	146,013.5	1,402	10,860.17	7.45	104.1
9	過熱	10,523.4	57,131.3	12,422.0	—	80,076.7	468.0	1,898.1	969.5	1,683.0	—	5,018.6	85,095.3	—	2,454.8	—	87,550.1	694	5,588.27	8.03	126.2
	飽和	184.6	30,632.9	4,322.8	89.8	35,230.1	218.6	12,288.5	1,070.5	3,601.4	—	17,179.0	52,409.1	—	—	2,023.0	54,432.1	684	5,166.02	7.33	79.6
	計	10,708.0	87,764.2	16,744.8	89.8	115,306.8	686.6	14,186.6	2,040.0	5,284.4	—	22,197.6	137,504.4	—	2,454.8	2,023.0	141,982.2	1,378	10,754.29	7.48	103.0
10	過熱	10,228.1	50,645.7	11,088.8	39.0	72,001.6	429.6	1,616.5	911.6	3,361.0	—	6,318.7	78,320.3	—	179.6	—	78,499.9	667	5,087.40	7.38	117.7
	飽和	289.0	34,742.0	2,688.2	—	37,719.2	248.5	12,960.5	1,561.5	1,372.8	—	16,143.3	53,862.5	—	—	3,716.3	57,578.8	727	5,585.04	7.41	79.2
	計	10,517.1	85,387.7	13,777.0	39.0	109,720.8	678.1	14,577.0	2,473.1	4,733.8	—	22,462.0	132,182.8	—	179.6	3,716.3	136,078.7	1,394	10,672.44	7.39	97.6
11	過熱	10,080.0	54,760.8	17,791.6	89.8	82,722.2	403.9	1,774.5	605.5	3,234.4	3.8	6,022.1	88,744.3	255.0	772.8	—	89,772.1	709	5,748.52	8.06	126.6
	飽和	—	32,815.4	2,236.8	42.5	35,094.7	171.0	12,708.5	1,709.0	1,102.8	57.6	15,748.9	50,843.6	—	348.0	3,304.0	54,495.6	698	5,416.15	7.46	78.1
	計	10,080.0	87,576.2	20,028.4	132.3	117,816.9	574.9	14,483.0	2,314.5	4,337.2	61.4	21,771.0	139,587.9	255.0	1,120.8	3,304.0	144,267.7	1,407	11,165.07	7.56	102.5
12	過熱	7,737.6	56,737.1	16,561.6	1,154.7	82,191.0	259.7	2,849.0	1,301.6	459.2	4.1	4,873.6	87,064.6	1,245.6	—	—	88,310.2	790	6,112.27	7.44	111.8
	飽和	702.8	31,114.2	3,013.4	628.6	35,459.0	237.8	11,075.0	742.9	—	—	12,055.7	47,514.7	1,981.2	—	1,402.0	50,897.9	671	4,766.32	7.06	75.9
	計	8,440.4	87,851.3	19,575.0	1,783.3	117,650.0	497.5	13,924.0	2,044.5	459.2	4.1	16,929.3	134,579.3	3,226.8	—	1,402.0	139,208.1	1,461	10,878.59	7.27	95.3
1	過熱	8,139.2	57,419.6	12,496.8	89.8	78,145.4	240.1	2,123.0	1,636.5	—	4.4	4,004.0	82,149.4	2,956.3	—	—	85,105.7	688	5,898.56	8.34	123.7
	飽和	702.8	30,100.4	2,155.3	—	32,958.5	315.8	10,922.0	689.3	—	—	11,927.1	44,885.6	2,414.8	—	—	47,300.4	628	4,359.45	6.57	75.3
	計	8,842.0	87,520.0	14,652.1	89.8	111,103.9	555.9	13,045.0	2,325.8	—	4.4	15,931.1	127,035.0	5,371.1	—	—	132,406.1	1,316	10,258.41	7.05	100.6
2	過熱	6,007.5	42,802.1	7,945.9	—	56,755.5	244.9	1,850.5	1,503.5	—	225.9	3,824.8	60,580.3	6,693.1	—	—	67,273.4	705	4,959.59	7.22	95.4
	飽和	100.4	25,132.5	1,853.7	25.4	27,112.0	147.6	8,774.5	681.3	—	126.0	9,729.4	36,841.4	2,491.8	—	—	39,333.2	514	3,696.53	7.12	76.5
	計	6,107.9	67,934.6	9,799.6	25.4	83,867.5	392.5	10,625.0	2,184.8	—	351.9	13,554.2	97,421.7	9,184.9	—	—	106,606.6	1,219	8,656.52	7.06	87.5
3	過熱	7,137.3	45,047.8	7,554.1	60.2	59,799.4	272.6	3,257.6	3,192.8	189.2	201.5	7,113.7	66,913.1	11,028.1	—	—	77,941.2	851	6,322.12	7.26	91.6
	飽和	100.4	29,086.8	2,862.5	—	32,049.7	174.0	8,671.5	800.4	—	—	9,645.9	41,695.6	2,436.2	—	—	44,131.8	556	3,989.07	7.10	79.4
	計	7,237.7	74,134.6	10,416.6	60.2	91,849.1	446.6	11,929.1	3,993.2	189.2	201.5	16,759.6	108,608.7	13,464.3	—	—	122,073.0	1,407	10,311.19	7.20	86.8
計	過熱	112,581.8	623,397.6	149,553.6	2,906.3	888,439.3	4,992.2	27,648.7	15,107.2	12,955.4	693.9	61,397.4	949,836.7	25,703.5	5,568.8	—	981,109.0	8,474	66,264.02	7.49	115.8
	飽和	2,840.9	395,069.3	33,540.5	1,213.1	432,663.8	2,190.2	136,856.5	12,673.7	13,634.9	313.5	165,668.8	598,332.6	9,535.5	348.0	12,295.3	620,511.4	7,783	57,700.27	7.25	79.7
	計	115,422.7	1,018,466.9	183,094.1	4,119.4	1,321,103.1	7,182.4	164,505.2	27,780.9	26,590.3	1,007.4	227,066.2	1,548,169.3	35,239.0	5,916.8	12,295.3	1,601,620.4	16,257	123,964.29	7.36	98.5
前年度	過熱	126,483.8	661,893.1	111,032.4	3,639.9	903,099.2	9,450.1	20,490.0	8,295.3	14,952.6	319.3	53,507.3	956,606.5	26,631.7	1,837.1	—	985,075.3	8,733	67,113.57	7.41	112.8
	飽和	3,799.0	346,617.4	31,967.0	1,022.5	383,405.9	2,038.0	121,251.9	11,372.7	9,924.4	121.8	144,708.8	528,114.7	9,550.0	1,694.0	—	539,358.7	6,369	49,343.36	7.45	84.7
	計	130,282.8	1,008,510.5	143,049.4	4,662.4	1,286,505.1	11,488.1	141,741.9	19,668.0	24,877.0	441.1	198,216.1	1,484,721.2	36,181.7	3,531.1	—	1,524,434.0	15,102	116,457.33	7.43	100.9
比較增減	過熱	△ 13,902.0	△ 38,495.5	38,471.2	△ 733.6	△ 14,659.9	△ 4,457.9	7,158.7	6,811.9	△ 1,997.2	374.6	7,890.1	△ 6,769.8	△ 928.2	3,731.7	—	△ 3,966.3	△ 259	△ 849.55	.08	3.0
	飽和	△ 958.1	48,451.9	1,573.5	190.6	49,257.9	152.2	15,604.6	1,301.0	3,710.5	191.7	20,960.0	70,217.9	△ 14.5	△ 1,346.0	12,295.3	81,152.7	1,414	8,356.51	△ .20	△ 5.0
	計	△ 14,860.1	9,956.4	40,044.7	△ 543.0	34,598.0	△ 4,305.7	22,763.3	8,112.9	1,713.3	566.3	28,850.1	63,448.1	△ 942.7	2,385.7	12,295.3	77,186.4	1,155	7,506.56	△ .07	△ 2.4

第二十六　庫別機關車

月別	種別	機關車 旅客	混合	貨物	補助	A計	廻送	入換	單行	工事
		粁	粁	粁	粁	粁	粁	粁	粁	粁
4	過熱	9,615.4	33,667.4	10,349.6	886.2	54,518.6	494.0	1,475.0	552.5	—
	飽和	—	—	—	—	—	—	5,547.5	160.4	—
	計	9,615.4	33,667.4	10,349.6	886.2	54,518.6	494.0	7,022.5	712.9	—
5	過熱	10,416.0	38,137.8	15,883.6	89.8	64,527.2	423.8	3,768.0	1,103.2	55.4
	飽和	—	—	39.0	89.8	128.8	—	4,655.0	354.8	—
	計	10,416.0	38,137.8	15,922.6	179.6	64,656.0	423.8	8,423.0	1,458.0	55.4
6	過熱	10,856.0	37,098.0	12,996.6	317.2	61,267.8	438.4	2,770.5	1,036.4	820.2
	飽和	26.0	—	—	89.8	115.8	39.0	5,400.5	254.4	—
	計	10,882.0	37,098.0	12,996.6	407.0	61,383.6	477.4	8,171.0	1,290.8	820.2
7	過熱	10,839.8	38,334.6	13,082.0	—	62,256.4	639.6	1,872.5	769.4	—
	飽和	15.6	—	—	—	15.6	—	6,492.5	453.2	—
	計	10,855.4	38,334.6	13,082.0	—	62,272.0	639.6	8,365.0	1,222.6	—
8	過熱	10,911.6	41,368.6	10,662.6	89.8	63,032.6	515.2	1,847.5	770.0	3,153.0
	飽和	—	—	—	—	—	—	6,450.5	445.2	—
	計	10,911.6	41,368.6	10,662.6	89.8	63,032.6	515.2	8,298.0	1,215.2	3,153.0
9	過熱	10,397.2	37,181.2	12,362.4	—	59,940.8	403.0	1,719.6	664.6	1,683.0
	飽和	10.4	—	—	89.8	100.2	89.8	6,335.0	237.8	97.8
	計	10,407.6	37,181.2	12,362.4	89.8	60,041.0	492.8	8,054.6	902.4	1,780.8
10	過熱	10,228.1	33,611.0	11,088.8	39.0	54,966.9	423.8	1,452.0	760.9	3,361.0
	飽和	—	—	—	—	—	89.8	6,618.5	343.6	—
	計	10,228.1	33,611.0	11,088.8	39.0	54,966.9	513.6	8,070.5	1,104.5	3,361.0
11	過熱	10,080.0	36,993.2	13,122.0	—	60,195.2	395.2	1,624.0	527.9	3,234.4
	飽和	—	—	—	—	—	89.8	6,405.0	414.8	—
	計	10,080.0	36,993.2	13,122.0	—	60,195.2	485.0	8,029.0	942.7	3,234.4
12	過熱	7,737.6	44,094.4	16,561.6	671.1	69,064.7	233.6	2,814.0	1,182.0	459.2
	飽和	—	—	—	89.8	89.8	—	5,457.0	176.4	—
	計	7,737.6	44,094.4	16,561.6	760.9	69,154.5	233.6	8,271.0	1,358.4	459.2
1	過熱	8,139.2	43,940.4	12,496.8	—	64,576.4	202.4	2,095.0	1,277.3	—
	飽和	—	—	—	—	—	—	5,677.0	343.6	—
	計	8,139.2	43,940.4	12,496.3	—	64,576.4	202.4	7,772.0	1,620.9	—
2	過熱	6,007.5	31,957.2	7,945.9	—	45,910.6	172.4	1,799.0	1,213.8	—
	飽和	—	—	—	—	—	—	4,557.0	265.6	—
	計	6,007.5	31,957.2	7,945.9	—	45,910.6	172.4	6,356.0	1,479.4	—
3	過熱	7,001.5	35,095.6	7,454.6	—	49,551.7	157.2	3,226.1	2,206.6	—
	飽和	—	—	—	—	—	—	3,626.0	293.8	—
	計	7,001.5	35,095.6	7,454.6	—	49,551.7	157.2	6,852.1	2,500.4	—
計	過熱	112,229.9	451,479.4	144,006.5	2,093.1	709,808.9	4,498.6	26,463.2	12,064.6	12,766.2
	飽和	52.0	—	39.0	359.2	450.2	308.4	67,221.5	3,743.6	97.8
	計	112,281.9	451,479.4	144,045.5	2,452.3	710,259.1	4,807.0	93,684.7	15,808.2	12,864.0
前年度	過熱	125,713.4	489,096.3	110,287.4	2,596.0	727,693.1	8,978.9	19,856.5	7,051.1	14,452.4
	飽和	59.4	—	39.0	269.4	367.8	44.2	71,426.4	2,740.1	—
	計	125,772.8	489,096.3	110,326.4	2,865.4	728,060.9	9,023.1	91,282.9	9,791.2	14,452.4
比較增減	過熱	△ 13,483.5	△ 37,616.9	33,719.1	△ 502.9	△ 17,884.2	△ 4,480.3	6,606.7	5,013.5	△ 1,686.2
	飽和	△ 7.4	—	—	89.8	82.4	264.2	△ 4,204.9	1,003.5	97.8
	計	△ 13,490.9	△ 37.616.9	33,719.1	△ 413.1	△ 17,801.8	△ 4,216.1	2,401.8	6,017.0	△ 1,588.4

運轉粁表（其ノ二）（豊原庫）

月別	種別	運轉粁 救援	B計	A+B小計	雪掻	改良	建設	合計	仕業數	勤務時間 時間	一仕業當リ	一仕業當リ平均粁
		粁	粁	粁	粁	粁	粁	粁		時分	時分	粁
4	過熱	83.2	2,604.7	57,123.3	2,451.1	—	—	59,574.4	556	4,283.31	7.42	107.1
	飽和	—	5,707.9	5,707.9	—	—	—	5,707.9	115	969.20	8.26	49.6
	計	83.2	8,312.6	62,831.2	2,451.1	—	—	65,282.3	671	5,252.51	7.50	97.3
5	過熱	47.4	5,397.8	69,925.0	—	—	—	69,925.0	568	4,744.06	8.21	123.1
	飽和	—	5,009.8	5,138.6	—	—	—	5,138.6	101	835.26	8.16	50.9
	計	47.4	10,407.6	75,063.6	—	—	—	75,063.6	669	5,579.32	8.20	112.2
6	過熱	—	5,065.5	66,333.3	—	118.4	—	66,451.7	529	4,447.25	8.24	125.6
	飽和	—	5,693.9	5,809.7	—	—	—	5,809.7	113	965.04	8.32	51.4
	計	—	10,759.4	72,143.0	—	118.4	—	72,261.4	642	5,412.29	8.26	112.6
7	過熱	—	3,281.5	65,537.9	—	764.0	—	66,301.9	528	4,289.37	8.07	125.6
	飽和	—	6,945.7	6,961.3	—	—	—	6,961.3	122	1,142.24	9.22	57.1
	計	—	10,227.2	72,499.2	—	764.0	—	73,263.2	650	5,432.01	8.21	112.7
8	過熱	123.6	6,409.3	69,441.9	—	1,279.2	—	70,721.1	561	4,580.49	8.10	126.1
	飽和	—	6,895.7	6,895.7	—	—	—	6,895.7	131	1,134.19	8.40	52.6
	計	123.6	13,305.0	76,337.6	—	1,279.2	—	77,616.8	692	5,715.08	8.15	113.2
9	過熱	—	4,470.2	64,411.0	—	2,413.4	—	66,824.4	537	4,417.52	8.14	124.4
	飽和	—	6,760.4	6,860.6	—	—	—	6,860.6	129	1,120.05	8.41	53.2
	計	—	11,230.6	71,271.6	—	2,413.4	—	73,685.0	666	5,537.57	8.19	110.6
10	過熱	—	5,997.7	60,964.6	—	179.6	—	61,144.2	525	4,137.04	7.53	116.5
	飽和	—	7,051.9	7,051.9	—	—	—	7,051.9	132	1,160.29	8.47	53.4
	計	—	13,049.6	68,016.5	—	179.6	—	68,196.1	657	5,297.33	8.04	103.8
11	過熱	3.8	5,785.3	65,980.5	255.0	772.8	—	67,008.3	536	4,413.16	8.14	125.0
	飽和	—	6,909.6	6,909.6	—	—	—	6,909.6	130	1,131.39	8.42	53.2
	計	3.8	12,694.9	72,890.1	255.0	772.8	—	73,917.9	666	5,544.55	8.20	111.0
12	過熱	4.1	4,692.9	73,757.6	961.8	—	—	74,719.4	710	5,310.43	7.29	105.2
	飽和	—	5,633.4	5,723.2	—	—	—	5,723.2	113	933.31	8.16	50.6
	計	4.1	10,326.3	79,480.8	961.8	—	—	80,442.6	823	6,244.14	7.43	97.8
1	過熱	4.4	3,579.1	68,155.5	2,298.9	—	—	70,454.4	599	5,029.05	8.22	117.6
	飽和	—	6,020.6	6,020.6	—	—	—	6,020.6	118	992.06	8.24	51.0
	計	4.4	9,599.7	74,176.1	2,298.9	—	—	76,475.0	717	6,021.11	8.28	106.7
2	過熱	225.9	3,411.1	49,321.7	5,197.3	—	—	54,519.0	606	4,070.22	6.43	90.0
	飽和	—	4,822.6	4,822.6	70.0	—	—	4,892.6	93	811.39	8.44	52.6
	計	225.9	8,233.7	54,144.3	5,267.3	—	—	59,411.6	699	4,882.01	6.59	85.0
3	過熱	201.5	5,791.4	55,343.1	7,881.2	—	—	63,224.3	710	5,163.18	7.16	89.0
	飽和	—	3,919.8	3,919.8	—	—	—	3,919.8	79	637.51	8.04	49.6
	計	201.5	9.711.2	59.262.9	7,881.2	—	—	67,144.1	789	5,801.09	7.59	85.1
計	過熱	693.9	56,486.5	766,295.4	19,045.3	5,527.4	—	790,868.1	6,965	54,887.08	7.53	113.5
	飽和	—	71,371.3	71,821.5	70.0	—	—	71,891.5	1,376	11,833.53	8.36	52.2
	計	693.9	127,857.8	838,116.9	19,115.3	5,527.4	—	862,759.6	8,341	66,721.01	7.59	103.4
前年度	過熱	319.3	50,658.2	778,351.3	22,489.0	1,837.1	—	802,677.4	7,226	55,977.48	7.45	111.1
	飽和	5.9	74,216.6	74,584.4	1,135.0	—	—	75,719.4	1,473	12,002.55	8.09	51.4
	計	325.2	124,874.8	852,935.7	23,624.0	1,837.1	—	878,396.8	8,699	67,980.43	7.49	101.0
比較增減	過熱	374.6	5,828.3	△ 12,055.9	△ 3,443.7	3,690.3	—	△ 11,809.3	△ 261	△ 1,090.40	0.08	2.4
	飽和	△ 5.9	△ 2,845.3	△ 2,762.9	△ 1,065.0	—	—	△ 3,827.9	△ 97	△ 169.02	0.27	0.8
	計	368.7	2,983.0	△ 14,818.8	△ 4,508.7	3,690.3	—	△ 15,637.2	△ 358	△ 1,259.42	0.10	2.4

第二十六　庫別機關車運轉粁表（其ノ三）（眞岡庫）

含南樺太炭礦鐵道線

月別	種別 / 機關車別	機關車 旅客	混合	貨物	補助	A計	廻送	入換	單行	工事	運轉粁 救援	B計	A+B小計	雪搔	改良	建設	合計	仕業數	勤務時間 時間	一仕業當リ	一仕業當リ平均粁
		粁	粁	粁	粁	粁	粁	粁	粁	粁	粁	粁	粁	粁	粁	粁	粁		時分	時分	粁
4	過熱	—	8,781.9	718.4	89.8	9,590.1	—	28.0	209.5	—	—	237.5	9,827.6	1,074.3	—	—	10,901.9	100	713.28	7.08	109.0
	飽和	502.0	35,704.6	3,412.2	—	39,618.8	136.3	5,439.0	913.7	—	23.0	6,512.0	46,130.8	211.5	—	—	46,342.3	516	3,769.30	7.18	89.8
	計	502.0	44,486.5	4,130.6	89.8	49,208.9	136.3	5,467.0	1,123.2	—	23.0	6,749.5	55,958.4	1,285.8	—	—	57,244.2	616	4,482.58	7.17	92.9
5	過熱	—	11,837.0	—	—	11,837.0	—	52.5	95.6	—	—	148.1	11,985.1	—	—	—	11,985.1	100	657.15	6.34	119.9
	飽和	—	40,333.1	2,956.0	48.7	43,337.8	92.8	6,211.3	463.2	137.5	48.2	6,953.0	50,290.8	—	—	—	50,290.8	565	4,006.16	7.06	89.0
	計	—	52,170.1	2,956.0	48.7	55,174.8	92.8	6,263.8	558.8	137.5	48.2	7,101.1	62,275.9	—	—	—	62,275.9	665	4,663.31	7.01	93.6
6	過熱	—	16,120.3	—	—	16,120.3	26.1	126.0	31.9	—	—	184.0	16,304.3	—	—	—	16,304.3	140	925.00	6.36	116.5
	飽和	50.2	34,462.7	2,845.6	174.4	37,532.9	228.3	6,357.5	733.7	1,420.1	8.5	8,748.1	46,281.0	—	—	—	46,281.0	529	3,828.58	7.14	87.5
	計	50.2	50,583.0	2,845.6	174.4	53,653.2	254.4	6,483.5	765.6	1,420.1	8.5	8,932.1	62,585.3	—	—	—	62,585.3	669	4,753.58	7.06	93.6
7	過熱	89.9	17,631.3	—	—	17,721.2	107.3	171.5	377.1	—	—	655.9	18,377.1	—	—	—	18,377.1	151	1,007.24	6.40	121.7
	飽和	167.1	34,637.8	2,294.6	24.1	37,123.6	119.6	6,356.0	1,060.3	1,972.0	—	9,507.9	46,631.5	—	—	—	46,631.5	540	3,821.17	7.05	86.4
	計	257.0	52,269.1	2,294.6	24.1	54,844.8	226.9	6,527.5	1,437.4	1,972.0	—	10,163.8	65,008.6	—	—	—	65,008.6	691	4,828.41	6.59	94.1
8	過熱	—	15,876.3	—	—	15,876.3	29.0	168.0	40.6	—	—	237.6	16,113.9	—	—	—	16,113.9	137	896.54	6.33	117.6
	飽和	—	36,306.9	2,860.4	—	39,167.3	60.9	6,546.2	579.9	4,028.3	50.2	11,265.5	50,432.8	—	—	1,850.0	52,282.8	573	4,248.15	7.25	91.2
	計	—	52,183.2	2,860.4	—	55,043.6	89.9	6,714.2	620.5	4,028.3	50.2	11,503.1	66,546.7	—	—	1,850.0	68,396.7	710	5,145.09	7.15	96.3
9	過熱	126.2	19,950.1	59.6	—	20,135.9	65.0	178.5	304.9	—	—	548.4	20,684.3	—	41.4	—	20,725.7	157	1,170.35	7.27	132.0
	飽和	174.2	30,632.9	4,322.8	—	35,129.9	128.8	5,953.5	832.7	3,503.6	—	10,418.6	45,548.5	—	—	2,023.0	47,571.5	555	4,045.57	7.17	85.7
	計	300.4	50,583.0	4,382.4	—	55,265.8	193.8	6,132.0	1,137.6	3,503.6	—	10,967.0	66,232.8	—	41.4	2,023.0	68,297.2	712	5,216.32	7.20	95.9
10	過熱	—	17,034.7	—	—	17,034.7	5.8	164.5	150.7	—	—	321.0	17,355.7	—	—	—	17,355.7	142	950.36	6.42	122.2
	飽和	289.0	34,742.0	2,688.2	—	37,719.2	158.7	6,342.0	1,217.9	1,372.8	—	9,091.4	46,810.6	—	—	3,716.3	50,526.9	595	4,424.35	7.26	84.9
	計	289.0	51,776.7	2,688.2	—	54,753.9	164.5	6,506.5	1,368.6	1,372.8	—	9,412.4	64,166.3	—	—	3,716.3	67,882.6	737	5,375.11	7.18	92.1
11	過熱	—	17,767.6	4,669.6	89.8	22,527.0	8.7	150.5	77.6	—	—	236.8	22,763.8	—	—	—	22,763.8	173	1,335.36	7.43	131.6
	飽和	—	32,815.4	2,236.8	42.5	35,094.7	81.2	6,303.5	1,294.2	1,102.8	57.6	8,839.3	43,934.0	—	348.0	3,304.0	47,586.0	568	4,284.36	7.33	83.8
	計	—	50,583.0	6,906.4	132.3	57,621.7	89.9	6,454.0	1,371.8	1,102.8	57.6	9,076.1	66,697.8	—	348.0	3,304.0	70,349.8	741	5,620.12	7.35	94.9
12	過熱	—	12,642.7	—	483.6	13,126.3	26.1	35.0	119.6	—	—	180.7	13,307.0	283.8	—	—	13,590.8	80	801.44	10.01	169.9
	飽和	702.8	31,114.2	3,013.4	538.8	35,369.2	237.8	5,618.0	566.5	—	—	6,422.3	41,791.5	1,981.2	—	1,402.0	45,174.7	558	3,833.01	6.52	81.0
	計	702.8	43,756.9	3,013.4	1,022.4	48,495.5	263.9	5,653.0	686,1	—	—	6,603.0	55,098.5	2,265.0	—	1,402.0	58,765.5	638	4,634.45	7.16	92.1
1	過熱	—	13,479.2	—	89.8	13,569.0	37.7	28.0	359.2	—	—	424.9	13,993.9	657.4	—	—	14,651.3	89	869.51	9.46	164.6
	飽和	702.8	30,100.4	2,155.3	–	32,958.5	315.8	5,245.0	345.7	—	—	5,906.5	38,865.0	2,414.8	—	—	41,279.8	510	3,367.39	6.36	80.9
	計	702.8	43,579.6	2,155.3	89.8	46,527.5	353.5	5,273.0	704.9	—	—	6,331.4	52,858.9	3,072.2	—	—	55,931.1	599	4,237.30	7.46	93.4
2	過熱	—	10,844.9	—	—	10,844.9	72.5	51.5	289.7	—	—	413.7	11,258.6	1,495.8	—	—	12,754.4	99	889.37	8.59	128.8
	飽和	100.4	25,132.5	1,853.7	25.4	27,112.0	147.6	4,217.5	415.7	—	126.0	4,906.8	32,018.8	2,421.8	—	—	34,440.6	421	2,885.14	6.51	81.8
	計	100.4	35,977.4	1,853.7	25.4	37,956.9	220.1	4,269.0	705.4	—	126.0	5,320.5	43,277.4	3,917.6	—	—	47,195.0	520	3,774.51	7.16	90.8
3	過熱	135.8	9,952.2	99.5	60.2	10,247.7	115.4	31.5	986.2	189.2	—	1,322.3	11,570.0	3,146.9	—	—	14,716.9	141	1,158.54	8.13	104.4
	飽和	100.4	29,086.8	2,862.5	—	32,049.7	174.0	5,045.5	506.6	—	—	5,726.1	37,775.8	2,436.2	—	—	40,212.0	477	3,351.16	7.02	84.3
	計	236.2	39,039.0	2,962.0	60.2	42,297.4	289.4	5,077.0	1,492.8	189.2	—	7,048.4	49,345.8	5,583.1	—	—	54,928.9	618	4,510.10	7.18	88.9
計	過熱	351.9	171,918.2	5,547.1	813.2	178,630.4	493.6	1,185.5	3,042.6	189.2	—	4,910.9	183,541.3	6,658.2	41.4	—	190,240.9	1,509	11,376.54	7.32	126.1
	飽和	2,788.9	395,069.3	33,501.5	853.9	432,213.6	1,881.8	69,635.0	8,930.1	13,537.1	313.5	94,297.5	526,511.1	9,465.5	384.0	12,295.3	548,619.9	6,407	45,866.34	7.10	85.6
	計	3,140.8	566,987.5	39,048.6	1,667.1	610,844.0	2,375.4	70,820.5	11,972.7	13,726.3	313.5	99,208.4	710,052.4	16,123.7	389.4	12,295.3	738,960.8	7,916	57,243.28	7.14	93.3
前年度	過熱	770.4	172,796.8	795.0	1,043.9	175,406.1	471.2	633.5	1,244.2	500.2	—	2,849.1	178,255.2	4,142.7	—	—	182,397.9	1,507	11,136.09	7.23	121.0
	飽和	3,739.6	346,617.4	31,928.0	753.1	383,038.1	1,993.8	49,825.5	8,632.6	9,924.4	115.9	70,492.2	453,530.3	8,415.0	1,694.0	—	463,639.3	4,896	37,340.41	7.38	94.7
	計	4,510.0	519,414.2	32,723.0	1,797.0	558,444.2	2,465.0	50,459.0	9,876.8	10,424.6	115.9	73,341.3	631,785.5	12,557.7	1,694.0	—	646,037.2	6,403	48,476.50	7.34	100.9
比較增減	過熱	△ 418.5	△ 878.6	4,752.1	△ 230.7	3,224.3	22.4	552.0	1,798.4	△ 311.0	—	2,061.8	5,286.1	2,515.5	41.4	—	7,843.0	2	240.45	0.09	5.1
	飽和	△ 950.7	48,451.9	1,573.5	100.8	49,175.5	△ 122.0	19,809.5	297.5	3,612.7	197.6	23,805.3	72,980.8	1,050.5	△ 1,346.0	12,295.3	84,980.6	1,511	8,525.53	△ 0.28	△ 9.1
	計	△ 1,369.2	47,573.3	6,325.6	△ 129.9	52,399.8	△ 89.6	20,361.5	2,095.9	3,301.7	197.6	25,867.1	78,266.9	3,566.0	△ 1,304.6	12,295.3	92,823.6	1,513	8,766.38	△ 0.20	△ 7.6

第二十七　庫別機關車

月別	種別 機關車別	機關車 旅客	混合	貨物	補助	A 計	廻送	入換	單行	工事
		粁	粁	粁	粁	粁	粁	粁	粁	粁
4	過熱	9,599.2	25,022.6	8,685.9	78.0	43,385.7	494.0	1,475.0	453.0	—
	飽和	—	—	—	—	—	—	5,547.5	160.4	—
	計	9,599.2	25,022.6	8,685.9	78.0	43,385.7	494.0	7,022.5	613.4	—
5	過熱	10,416.0	27,002.6	13,284.2	—	50,702.8	423.8	3,761.0	772.4	55.4
	飽和	—	—	39.0	—	39.0	—	4,655.0	295.4	—
	計	10,416.0	27,002.6	13,323.2	—	50,741.8	423.8	8,416.0	1,067.8	55.4
6	過熱	10,856.0	26,322.0	12,996.6	47.8	50,222.4	438.4	2,756.5	598.0	—
	飽和	26.0	—	—	—	26.0	39.0	5,400.5	195.0	—
	計	10,882.0	26,322.0	12,996.6	47.8	50,248.4	477.4	8,157.0	793.0	—
7	過熱	10,839.8	27,199.4	12,997.0	—	51,036.2	466.0	1,865.5	634.0	—
	飽和	15.6	—	—	—	15.6	—	6,492.5	234.0	—
	計	10,855.4	27,199.4	12,997.0	—	51,051.8	466.0	8,358.0	868.0	—
8	過熱	10,821.8	30,233.4	10,572.8	—	51,628.0	515.2	1,847.5	620.8	1,587.0
	飽和	—	—	—	—	—	—	6,450.5	206.2	—
	計	10,821.8	30,233.4	10,572.8	—	51,628.0	515.2	8,298.0	827.0	1,587.0
9	過熱	10,397.2	26,495.0	12,362.4	—	49,254.6	403.0	1,680.0	664.6	1,683.0
	飽和	10.4	—	—	—	10.4	—	6,335.0	128.2	97.8
	計	10,407.6	26,495.0	12,362.4	—	49,265.0	403.0	8,015.0	792.8	1,780.8
10	過熱	10,057.4	22,655.4	10,850.0	39.0	43,601.8	423.8	1,434.5	666.8	2,466.0
	飽和	—	—	—	—	—	—	6,618.5	234.0	—
	計	10,057.4	22,655.4	10,850.0	39.0	43,601.8	423.8	8,053.0	900.8	2,466.0
11	過熱	10,080.0	26,217.2	13,027.6	—	49,324.8	395.2	1,624.0	448.7	2,396.8
	飽和	—	—	—	—	—	—	6,405.0	156.0	—
	計	10,080.0	26,217.2	13,027.6	—	49,324.8	395.2	8,029.0	604.7	2,396.8
12	過熱	7,737.6	32,959.2	12,790.0	—	53,486.8	233.6	2,719.5	1,011.5	459.2
	飽和	—	—	—	—	—	—	5,457.0	117.0	—
	計	7,737.6	32,959.2	12,790.0	—	53,486.8	233.6	8,176.5	1,128.5	459.2
1	過熱	8,080.0	32,895.0	12,496.8	—	53,471.8	202.4	1,997.0	1,040.0	—
	飽和	—	—	—	—	—	—	5,677.0	234.0	—
	計	8,080.0	32,895.0	12,496.8	—	53,471.8	202.4	7,674.0	1,274.0	—
2	過熱	6,007.5	26,020.1	7,856.1	—	39,883.7	172.4	1,592.5	935.2	—
	飽和	—	—	—	—	—	—	4,557.0	156.0	—
	計	6,007.5	26,020.1	7,856.1	—	39,883.7	172.4	6,149.5	1,091.2	—
3	過熱	6,869.2	28,936.1	7,275.0	—	43,080.3	157.2	3,152.6	1,232.9	—
	飽和	—	—	—	—	—	—	3,626.0	254.2	—
	計	6,869.2	28,936.1	7,275.0	—	43,080.3	157.2	6,778.6	1,487.1	—
計	過熱	111,761.7	331,958.0	135,194.4	164.8	579,078.9	4,325.0	25,905.6	9,077.9	8,647.4
	飽和	52.0	—	39.0	—	91.0	39.0	67,221.5	2,370.4	97.8
	計	111,813.7	331,958.0	135,233.4	164.8	579,169.9	4,364.0	93,127.1	11,448.3	8,745.2
前年度	過熱	125,452.9	365,932.7	93,738.6	171.4	585,295.6	8,850.7	19,839.0	6,090.6	8,549.8
	飽和	59.4	—	39.0	—	98.4	39.0	71,426.4	2,285.9	—
	計	125,512.3	365,932.7	93,777.6	171.4	585,394.0	8,889.7	91,265.4	8,376.5	8,549.8
比較增減	過熱	△ 13,691.2	△ 33,974.7	41,455.8	△ 6.6	△ 6,216.7	△ 4,525.7	6,066.6	2,987.3	97.6
	飽和	△ 7.4	—	—	—	△ 7.4	—	△ 4,204.9	84.5	97.8
	計	△ 13,698.6	△ 33,974.7	41,455.8	△ 6.6	△ 6,224.1	△ 4,525.7	1,861.7	3,071.8	195.4

運轉粁表（其ノ一）（東海岸線）

川上線ヲ含ム

運轉粁 救援	B 計	A+B 小計	雪搔	改良	建設	合計	仕業數	勤務時間 時間	一仕業當リ	一仕業當リ平均粁
粁	粁	粁	粁	粁	粁	粁		時分	時分	粁
83.2	2,505.2	45,890.9	1,315.9	—	—	47,206.8	435	3,404.13	7.49	108.5
—	5,707.9	5,707.9	—	—	—	5,707.9	115	969.20	8.24	49.6
83.2	8,213.1	51,598.8	1,315.9	—	—	52,914.7	550	4,373.33	7.57	96.2
47.4	5,060.0	55,762.8	—	—	—	55,762.8	451	3,922.22	8.42	123.6
—	4,950.4	4,989.4	—	—	—	4,989.4	97	822.46	8.39	51.4
47.4	10,010.4	60,752.2	—	—	—	60,752.2	548	4,746.08	8.40	110.9
—	3,792.9	54,015.3	—	—	—	54,015.3	419	3,672.02	8.46	128.9
—	5,634.5	5,660.5	—	—	—	5,660.5	109	952.19	8.44	51.9
—	9,427.4	59,675.8	—	—	—	59,675.8	528	4,624.21	8.45	113.0
—	2,965.5	54,001.7	—	764.0	—	54,765.7	429	3,638.38	8.29	127.7
—	6,726.5	6,742.1	—	—	—	6,742.1	118	1,126.34	9.33	57.1
—	9,692.0	60,743.8	—	764.0	—	61,507.8	547	4,765.12	8.43	112.4
123.6	4,694.1	56,322.1	—	1,220.0	—	57,542.1	451	3,841.20	8.31	127.6
—	6,656.7	6,656.7	—	—	—	6,656.7	127	1,115.39	8.47	52.4
123.6	11,350.8	62,978.8	—	1,220.0	—	64,198.8	578	4,956.59	8.35	111.1
—	4,430.6	53,685.2	—	2,051.0	—	55,736.2	441	3,774.51	8.34	126.4
—	6,561.0	6,571.4	—	—	—	6,571.4	123	1,095.29	8.54	53.4
—	10,991.6	60,256.6	—	2,051.0	—	62,307.6	564	4,870.20	8.38	110.5
—	4,991.1	48,592.9	—	—	—	48,592.9	415	3,354.47	8.05	117.1
—	6,852.5	6,852.5	—	—	—	6,852.5	129	1,146.24	8.53	53.1
—	11,843.6	55,445.4	—	—	—	55,445.4	544	4,501.11	8.16	101.9
3.8	4,868.5	54,193.3	—	772.8	—	54,966.1	432	3,706.50	8.35	127.2
—	6,561.0	6,561.0	—	—	—	6,561.0	123	1,104.31	8.59	53.3
3.8	11,429.5	60,754.3	—	772.8	—	61,527.1	555	4,811.21	8.40	110.9
4.1	4,427.9	57,914.7	196.8	—	—	58,111.5	607	4,250.07	7.01	95.7
—	5,574.0	5,574.0	—	—	—	5,574.0	109	920.20	8.27	51.1
4.1	10,001.9	63,488.7	196.8	—	—	63,685.5	716	5,170.27	7.13	88.9
4.4	3,243.8	56,715.6	1,401.6	—	—	58,117.2	520	4,211.48	8.06	111.8
—	5,911.0	5,911.0	—	—	—	5,911.0	116	983.36	8.29	51.0
4.4	9,154.8	62,626.6	1,401.6	—	—	64,028.2	636	5,195.24	8.11	100.7
115.5	2,815.6	42,699.3	3,040.4	—	—	45,739.7	532	3,363.36	6.19	86.0
—	4,713.0	4,713.0	70.0	—	—	4,783.0	91	803.54	8.50	53.0
115.5	7,528.6	47,412.3	3,110.4	—	—	50,522.7	623	4,167.30	6.32	81.1
121.2	4,663.9	47,744.2	4,802.4	—	—	52,546.6	617	4,191.43	6.48	85.2
—	3,880.2	3,880.2	—	—	—	3,880.2	77	628.29	8.10	50.4
121.2	8,544.1	51,624.4	4,802.4	—	—	56,426.8	696	4,820.12	6.57	81.3
503.2	48,459.1	627,538.0	10,757.1	4,807.8	—	643,102.9	5,749	45,333.17	7.53	111.9
—	69,728.7	69,819.7	70.0	—	—	69,889.7	1,334	11,669.21	8.45	52.4
503.2	118,187.8	697,357.7	10,827.1	4,807.8	—	712,992.6	7,083	57,002.38	8.03	101.7
231.9	43,562.0	628,857.6	12,593.3	1,718.7	—	643,169.6	5,887	45,795.41	7.47	109.3
5.9	73,757.2	73,855.6	1,135.0	—	—	74,990.6	1,464	11,960.24	8.10	51.2
237.8	117,319.2	702,713.2	13,728.3	1,718.7	—	718,160.2	7,351	57,756.05	7.51	97.7
271.3	4,897.1	△ 1,319.6	△ 1,836.2	3,089.1	—	△ 66.7	△ 138	△ 462.24	.06	2.6
△ 5.9	△ 4,028.5	△ 4,035.9	△ 1,065.0	—	—	△ 5,100.9	△ 130	△ 291.03	.35	1.2
265.4	868.6	△ 5,355.5	△ 2,901.2	3,089.1	—	△ 5,167.6	△ 268	△ 753.27	.12	4.0

第二十七　庫別機關車運轉粁表（其ノ二）（豐眞線）

月別	種別	機關車別	機關車 旅客	混合	貨物	補助	A計	廻送	入換	單行	工事	運轉粁 救援	B計	A+B小計	雪搔	改良	建設	合計	仕業數	勤務時間 時間	一仕業當リ	一仕業當リ平均粁
			粁	粁	粁	粁	粁	粁	粁	粁	粁	粁	粁	粁	粁	粁	粁	粁		時分	時分	粁
4	過熱		16.2	17,426.7	2,382.1	898.0	20,723.0	—	28.0	309.0	—	—	337.0	21,060.0	2,209.5	—	—	23,269.5	221	1,592.46	7.12	105.2
	飽和		—	566.5	—	—	566.5	—	—	272.3	—	23.0	295.3	861.8	—	—	—	861.8	10	57.35	5.45	86.2
	計		16.2	17,993.2	2,382.1	898.0	21,289.5	—	28.0	581.3	—	23.0	632.3	21,921.8	2,209.5	—	—	24,131.3	231	1,650.21	7.09	104.5
5	過熱		—	22,270.4	2,599.4	89.8	24,959.6	—	52.5	420.6	—	—	473.1	25,432.7	—	—	—	25,432.7	211	1,438.04	6.49	120.5
	飽和		—	—	—	89.8	89.8	—	—	59.4	—	—	59.4	149.2	—	—	—	149.2	4	12.40	3.10	37.3
	計		—	22,270.4	2,599.4	179.6	25,049.4	—	52.5	480.0	—	—	532.5	25,581.9	—	—	—	25,581.9	215	1,450.44	6.45	119.0
6	過熱		—	20,923.4	—	269.4	21,192.8	—	56.0	438.4	820.2	—	1,314.6	22,507.4	—	118.4	—	22,625.8	196	1,345.13	6.52	115.4
	飽和		—	—	—	179.6	179.6	89.8	128.5	444.4	655.6	—	1,318.3	1,497.9	—	—	—	1,497.9	17	150.11	8.05	88.1
	計		—	20,923.4	—	449.0	21,372.4	89.8	184.5	882.8	1,475.8	—	2,632.9	24,005.3	—	118.4	—	24,123.7	213	1,495.24	7.12	113.3
7	過熱		—	22,270.4	85.0	—	22,355.4	173.6	70.0	225.2	—	—	468.8	22,824.2	—	—	—	22,824.2	193	1.248.49	6.28	118.3
	飽和		—		—	—	—	—	—	668.2	41.4	—	709.6	709.6	—	—	—	709.6	10	45.00	4.30	71.0
	計		—	22,270.4	85.0	—	22,355.4	173.6	70.0	893.4	41.4	—	1,178.4	23,533.8	—	—	—	23,533.8	203	1,293.49	6.22	115.9
8	過熱		89.8	22,267.5	89.8	89 8	22,536.9	—	59.5	152.1	1,566.0	—	1,777.6	24,314.5	—	59.2	—	24,373.7	203	1,346.14	6.38	120.1
	飽和		—	—	—	—	—	—	—	328.8	—	—	328.8	328.8	—	—	—	328.8	5	23.40	4.44	65.8
	計		89.8	22,267.5	89.8	89.8	22,536.9	—	59.5	480.9	1,566.0	—	2,106.4	24,643.3	—	59.2	—	24,702.5	208	1,369.54	6.35	118.8
9	過熱		—	21.462.2	59.6	—	21,521.8	—	71.1	124.8	—	—	195.9	21,717.7	—	403.8	—	22,121.5	189	1,259.59	6.40	117.0
	飽和		—	—	—	89.8	89.8	89.8	—	199.4	—	—	289.2	379.0	—	—	—	379.0	7	29.11	4.10	54.1
	計		—	21,462.2	59.6	89.8	21,611.6	89.8	71.1	324.2	—	—	485.1	22,096.7	—	403.8	—	22,500.5	196	1,289.10	6.35	114.8
10	過熱		170.7	21,646.8	238.8	—	22,056.3	—	66.5	183.9	895.0	—	1,145.4	23,201.7	—	179.6	—	23,381.3	202	1,376.07	6.49	115.7
	飽和		—	—	89.8	—	89.8	89.8	—	109.6	—	—	199.4	289.2	—	—	—	289.2	4	20.00	5.00	72.3
	計		170.7	21,646.8	328.6	—	22,146.1	89.8	66.5	293.5	895.0	—	1,344.8	23,490.9	—	179.6	—	23,670.5	206	1,396.07	6.47	114.9
11	過熱		—	21,552.0	4,764.0	89.8	26,405.8	—	28.0	79.2	837.6	—	944.8	27,350.6	255.0	—	—	27,605,6	221	1,635.01	7.24	124.9
	飽和		—	—	—	42.5	42.5	89.8	—	395.9	—	—	485.7	528.2	—	—	—	528.2	9	37.08	4.08	58.7
	計		—	21,552.0	4,764.0	132.3	26,448.3	89.8	28.0	475.1	837.6	—	1,430.5	27,878.8	255.0	—	—	28,133.8	230	1,672.09	7.16	122.3
12	過熱		—	22,270.4	3,771.6	1,154.7	27,196.7	—	94.5	290.1	—	—	384.6	27,581.3	1,048.8	—	—	28,630.1	166	1,682.19	10.08	172.5
	飽和		—	—	—	628.6	628.6	—	—	149.2	—	—	149.2	777.8	378.4	—	—	1,156.2	11	73.43	6.42	105.1
	計		—	22,270.4	3,771.6	1,783.3	27,825.3	—	94.5	439.3	—	—	533.3	28,359.1	1,427.2	—	—	29,786.3	177	1,756.02	9.55	168.3
1	過熱		59.2	22,090.8	—	89.8	22,239.8	—	98.0	596.5	—	—	694.5	22,934.3	1,554.7	—	—	24,489.0	152	1,539.10	10.08	161.1
	飽和		—	—	—	—	—	—	—	289.2	—	—	289.2	289.2	378.4	—	—	667.6	8	47.05	5.53	83.5
	計		59.2	22,090.8	—	89.8	22,239.8	—	98.0	885.7	—	—	983.7	23,223.5	1,933.1	—	—	25,156.6	160	1,586.15	9.55	157.2
2	過熱		—	12,731.2	89.8	—	12,821.0	—	206.5	550.5	—	110.4	867.4	13,688.4	3,377.9	—	—	17,066.3	140	1.315.14	9.24	121.9
	飽和		—	—	—	—	—	—	—	199.4	—	—	199.4	199.4	—	—	—	199.4	3	12.45	4.15	66.5
	計		—	12,731.2	89.8	—	12,821.0	—	206.5	749.9	—	110.4	1,066.8	13,887.8	3,377.9	—	—	17.265.7	143	1,327.59	9.17	120.7
3	過熱		252.7	12,585.0	279.1	60.2	13,177.0	25.5	77.0	1,915.2	189.2	80.3	2,287.2	15,464.2	5,778.3	—	—	21,242.5	196	1,912.20	9.45	108.4
	飽和		—	—	—	—	—	—	—	398.8	—	—	398.8	398.8	—	—	—	398.8	6	29.42	4.57	66.5
	計		252.7	12,585.0	279.1	60.2	13,177.0	25.5	77.0	2,314.0	189.2	80.3	2,686.0	15,863.0	5,778.3	—	—	21,641.3	202	1,942.02	9.37	107.1
計	過熱		588.6	239,496.8	14,359.2	2,741.5	257,186.1	199.1	907.6	5,285.5	4,308.0	190.7	10,890.9	268,077.0	14,224.2	761.0	—	283.062.2	2,290	17,691.16	7.44	123.6
	飽和		—	566.5	89.8	1,030.3	1,686.6	359.2	128.5	3,514.6	697.0	23.0	4,722.3	6,408.9	756.8	—	—	7,165.7	94	538.40	5.44	76.2
	計		588.6	240,063.3	14,449.0	3,771.8	258,872.7	558.3	1,036.1	8,800.1	5,005.0	213.7	15,613.2	274,485.9	14,981.0	761.0	—	290,227.9	2,384	18,229.56	7.39	121.7
前年度	過熱		889.1	243,855.5	17,252.2	3,468.5	265,465.3	134.2	28.0	1,940.2	6,268.7	87.4	8,458.5	273,923.8	13,462.7	118.4	—	287,504.9	2,402	18,022.36	7.30	119.7
	飽和		—	2,019.5	263.6	371.1	2,654.2	5.2	—	1,711.4	—	—	1,716.6	4,370.8	761.6	—	—	5,132.4	58	374.08	6.27	88.5
	計		889.1	245,875.0	17,515.8	3,839.6	268,119.5	139.4	28.0	3,651.6	6,268.7	87.4	10,175.1	278,294.6	14,224.3	118.4	—	292,637.3	2,460	18,396.44	7.29	119.0
比較增減	過熱		△ 300.5	△ 4,358.7	△ 2,893.0	△ 727.0	△ 8,279.2	64.9	879.6	3,345.3	△ 1,960.7	103.3	2,432.4	△ 5,846.8	761.5	642.6	—	△ 4,442.7	△ 112	△ 331.20	0.14	3.9
	飽和		—	△ 1,453.0	△ 173.8	659.2	△ 967.6	354.0	128.5	1,803.2	697.0	23.0	3,005.7	2,038.1	△ 4.8	—	—	2,033.3	36	164.32	△ 0.43	△ 12.3
	計		△ 300.5	△ 5,811.7	△ 3,066.8	△ 67.8	△ 9,246.8	418.9	1,008.1	5,148.5	△ 1,263.7	126.3	5,438.1	△ 3,808.7	756.7	642.6	—	△ 2,409.4	△ 76	△ 166.48	0.10	2.7

第二十七　庫別機關車

月別	種別	機關車別	旅客	混合	貨物	補助	A計	廻送	入換	單行	工事
			粁	粁	粁	粁	粁	粁	粁	粁	粁
4	過熱	機關車	—	—	—	—	—	—	—	—	—
	飽和	機關車	502.0	35.138.1	3,412.2	—	39,052.3	136.3	5,439.0	641.4	—
	計	機關車	502.0	35,138.1	3,412.2	—	39,052.3	136.3	5,439.0	641.4	—
5	過熱	機關車	—	701.8	—	—	701.8	—	7.0	5.8	—
	飽和	機關車	—	40,333.1	2,956.0	48.7	43,337.8	92.8	6,211.3	463.2	137.5
	計	機關車	—	41,034.9	2,956.0	48.7	44,039.6	92.8	6,218.3	469.0	137.5
6	過熱	機關車	—	5,972.9	—	—	5,972.9	26.1	84.0	31.9	—
	飽和	機關車	50.2	34,462.7	2,845.6	84.6	37,443.1	138.5	6,229.0	348.7	764.5
	計	機關車	50.2	40,435.6	2,845.6	84.6	43,416.0	164.6	6,313.0	380.6	764.5
7	過熱	機關車	89.9	6,496.1	—	—	6,586.0	107.3	108.5	287.3	—
	飽和	機關車	167.1	34,637.8	2,294.6	24.1	37,123.6	119.6	6,356.0	611.3	1,930.6
	計	機關車	257.0	41,133.9	2,294.6	24.1	43,709.6	226.9	6,464.5	898.6	1,930.6
8	過熱	機關車	—	4,744.0	—	—	4,744.0	29.0	108.5	37.7	—
	飽和	機關車	—	36,306.9	2,860.4	—	39,167.3	60.9	6,546.2	490.1	4,028.3
	計	機關車	—	41,050.9	2,860.4	—	43,911.3	89.9	6,654.7	527.8	4,028.3
9	過熱	機關車	126.2	9,174.1	—	—	9,300.3	65.0	147.0	180.1	—
	飽和	機關車	174.2	30,632.9	4,322.8	—	35,129.9	128.8	5,953.5	742.9	3,503.6
	計	機關車	300.4	39,807.0	4,322.8	—	44,430.2	193.8	6,100.5	923.0	3,503.6
10	過熱	機關車	—	6,343.5	—	—	6,343.5	5.8	115.5	60.9	—
	飽和	機關車	289.0	34,742.0	2,598.4	—	37,629.4	158.7	6,342.0	1,217.9	1,372.8
	計	機關車	289.0	41,085.5	2,598.4	—	43,972.9	164.5	6,457.5	1,278.8	1,372.8
11	過熱	機關車	—	6,991.6	—	—	6,991.6	8.7	122.5	77.6	—
	飽和	機關車	—	32,815.4	2,236.8	—	35,052.2	81.2	6,303.5	1,157.1	1,102.8
	計	機關車	—	39,807.0	2,236.8	—	42,043.8	89.9	6,426.0	1,234.7	1,102.8
12	過熱	機關車	—	1,507.5	—	—	1,507.5	26.1	35.0	—	—
	飽和	機關車	702.8	31,114.2	3,013.4	—	34,830.4	237.8	5,618.0	476.7	—
	計	機關車	702.8	32,621.7	3,013.4	—	36,337.9	263.9	5,653.0	476.7	—
1	過熱	機關車	—	2,433.8	—	—	2,433.8	37.7	28.0	—	—
	飽和	機關車	702.8	30,100.4	2,155.3	—	32,958.5	315.8	5,245.0	166.1	—
	計	機關車	702.8	32,534.2	2,155.3	—	35,392.3	353.5	5,273.0	166.1	—
2	過熱	機關車	—	4,050.8	—	—	4,050.8	72.5	51.5	17.8	—
	飽和	機關車	100.4	25,132.5	1,853.7	25.4	27,112.0	147.6	4,217.5	325.9	—
	計	機關車	100.4	29,183.3	1,853.7	25.4	31,162.8	220.1	4,269.0	343.7	—
3	過熱	機關車	15.4	3,526.7	—	—	3,542.1	89.9	28.0	44.7	—
	飽和	機關車	100.4	29,086.8	2,862.5	—	32,049.7	174.0	5,045.5	147.4	—
	計	機關車	115.8	32,613.5	2,862.5	—	35,591.8	263.9	5,073.5	192.1	—
計	過熱	機關車	231.5	51,942.8	—	—	52,174.3	468.1	835.5	743.8	—
	飽和	機關車	2,788.9	394,502.8	33,411.7	182.8	430,886.2	1,792.0	69,506.5	6,788.7	12,840.1
	計	機關車	3,020.4	446,445.6	33,411.7	182.8	483,060.5	2,260.1	70,342.0	7,532.5	12,840.1
前年度	過熱	機關車	141.8	52,104.9	91.6	—	52,338.3	465.2	623.0	264.5	134.1
	飽和	機關車	3,739.6	344,597.9	31,664.4	651.4	380,653.3	1,993.8	49,825.5	7,375.4	9,924.4
	計	機關車	3,881.4	396,702.8	31,756.0	651.4	432,991.6	2,459.0	50,448.5	7,639.9	10,058.5
比較增減	過熱	機關車	89.7	△ 162.1	△ 91.6	—	△ 164.0	2.9	212.5	479.3	△ 134.1
	飽和	機關車	△ 950.7	49,904.9	1,747.3	△ 468.6	50,232.9	△ 201.8	19,681.0	△ 586.7	2,915.7
	計	機關車	△ 861.0	49,742.8	1,655.7	△ 468.6	50,068.9	△ 198.9	19,893.5	△ 107.4	2,781.6

運轉粁表（其ノ三）（西海岸線）含南樺太炭礦鐵道線

運轉粁 救援	運轉粁 B計	運轉粁 A+B小計	運轉粁 雪搔	運轉粁 改良	運轉粁 建設	運轉粁 合計	仕業數	勤務時間 時間	勤務時間 一仕業當リ	一仕業當リ平均粁
粁	粁	粁	粁	粁	粁	粁		時分	時分	粁
—	—	—	—	—	—	—	—	—	—	—
—	6,216.7	45,269.0	211.5	—	—	45,480.5	506	3,711.55	7.20	89.8
—	6,216.7	45,269.0	211.5	—	—	45,480.5	506	3,711.55	7.20	89.8
—	12.8	714.6	—	—	—	714.6	6	39.55	6.39	119.1
48.2	6,953.0	50,290.8	—	—	—	50,290.8	565	4,006.16	7.06	89.0
48.2	6,965.8	51,005.4	—	—	—	51,005.4	571	4,046.11	7.05	89.3
—	142.0	6,114.9	—	—	—	6,114.9	54	355.10	6.35	113.2
8.5	7,489.2	44,932.3	—	—	—	44,932.3	516	3,691.32	7.09	87.1
8.5	7,631.2	51,047.2	—	—	—	51,047.2	570	4,046.42	7.06	89.6
—	503.1	7,089.1	—	—	—	7,089.1	57	409.34	7.11	124.4
—	9,017.5	46,141.1	—	—	—	46,141.1	534	3,792.07	7.06	86.4
—	9,520.6	53,230.2	—	—	—	53,230.2	591	4,201.41	7.07	90.1
—	175.2	4,919.2	—	—	—	4,919.2	44	290.09	6.36	111.8
50.2	11,175.7	50,343.0	—	—	—	50,343.0	545	3,935.45	7.13	92.4
50.2	11,350.9	55,262.2	—	—	—	55,262.2	589	4,225.54	7.10	93.8
—	392.1	9,692.4	—	—	—	9,692.4	64	553.37	8.39	151.4
—	10,328.8	45,458.7	—	—	—	45,458.7	524	3,707.22	7.05	86.8
—	10,720.9	55,151.1	—	—	—	55,151.1	588	4,260.59	7.15	93.8
—	182.2	6,525.7	—	—	—	6,525.7	50	356.46	7.08	130.5
—	9,091.4	46,720.8	—	—	—	46,720.8	542	3,789.58	6.59	86.2
—	9,273.6	53,246.5	—	—	—	53,246.5	592	4,146.44	7.03	89.9
—	208.8	7,200.4	—	—	—	7,200.4	56	407.01	7.16	128.5
57.6	8,702.2	43,754.4	—	348.0	—	44,102.4	504	3,654.04	7.15	87.5
57.6	8,911.0	50,954.8	—	348.0	—	51,302.8	560	4,061.05	7.15	109.5
—	61.1	1,568.6	—	—	—	1,568.6	17	180.01	10.35	92.3
—	6,332.5	41,162.9	1,602.8	—	—	42,765.7	522	3,500.14	6.42	81.9
—	6,393.6	42,731.5	1,602.8	—	—	44,334.3	539	3,680.15	6.50	82.3
—	65.7	2,499.5	—	—	—	2,499.5	16	147.58	9.15	156.2
—	5,726.9	38,635.4	2,036.4	—	—	40,721.8	504	3,329.04	6.36	80.8
—	5,792.6	41,184.9	2,036.4	—	—	43,221.3	520	3,477.02	6.41	83.1
—	141.8	4,192.6	274.8	—	—	4,467.4	33	281.09	8.31	135.4
126.0	4,817.0	31,929.0	2,421.8	—	—	34,350.8	420	2,880.14	6.51	81.8
126.0	4,958.8	36,121.6	2,696.6	—	—	38,818.2	453	3,161.23	6.59	85.7
—	162.6	3,704.7	447.4	—	—	4,152.1	38	218.09	5.44	109.3
—	5,366.9	37,416.6	2,436.2	—	—	39,852.8	473	3,330.56	7.25	84.3
—	5,529.5	41,121.3	2,883.6	—	—	44,004.9	511	3,549.05	6.57	86.1
—	2,047.4	54,221.7	722.2	—	—	54,943.9	435	3,239.29	7.27	126.3
290.5	91,217.8	522,104.0	8,708.7	348.0	—	531,160.7	6,155	43,329.27	7.02	86.3
290.5	93,265.2	576,325.7	9,430.9	348.0	—	586,104.6	6,590	46,568.56	7.04	88.9
—	1,486.8	53,825.1	575.7	—	—	54,400.8	444	3,295.40	7.25	122.5
115.9	69,235.0	449,888.3	7,653.4	1,694.0	—	459,235.7	4,847	37,009.04	7.38	94.7
115.9	70,721.8	503,713.4	8,229.1	1,694.0	—	513,636.5	5,291	40,304.44	7.37	97.1
—	560.6	396.6	146.5	—	—	543.1	△ 9	△ 56.11	.02	3.8
174.6	21,982.8	72,215.7	1,055.3	△ 1,346.0	—	71,925.0	1,308	6,320.23	△ .36	△ 8.4
174.6	22,543.4	72,612.3	1,201.8	△ 1,346.0	—	72,468.1	1,299	6,264.12	△ .33	△ 8.2

第二十八　庫別機關車客

月別	種別	機關車別	旅客	混合	貨物	補助	A 計	廻送
			機			關		車
			粁	粁	粁	粁	粁	粁
4		過熱	77,799.1	342,537.8	90,186.7	7,808.0	518,331.6	4,001.5
		飽和	3,363.4	242,530.2	22,630.8	—	268,524.4	949.9
		計	81,162.5	585,068.0	112,817.5	7,808.0	786,856.0	4,951.4
5		過熱	84,812.0	404,441.2	131,344.5	718.4	621,316.1	3,420.3
		飽和	—	274,043.6	20,809.0	924.6	295,777.2	648.2
		計	84,812.0	678,484.8	152,153.5	1,643.0	917,093.3	4,068.5
6		過熱	88,673.6	434,692.2	107,247.4	2,537.6	633,150.8	3,792.0
		飽和	442.4	232,896.1	19,858.1	1,849.4	255,046.0	1,456.9
		計	89,116.0	667,588.3	127,105.5	4,387.0	888,196.8	5,248.9
7		過熱	88,629.3	452,732.0	107,252.8	—	648,614.1	6,017.7
		飽和	1,140.8	234,206.2	16,045.8	168.7	251,561.5	813.7
		計	89,770.1	686,938.2	123,298.6	168.7	900,175.6	6,831.4
8		過熱	89,100.4	465,208.7	88,275.6	853.1	643,437.8	4,401.5
		飽和	—	245,931.4	19,426.0	—	265,357.4	426.3
		計	89,100.4	711,140.1	107,701.6	853.1	908,795.2	4,827.8
9		過熱	85,858.2	465,377.5	103,051.2	—	654,286.9	3,772.6
		飽和	1,205.6	206,307.7	30,248.8	628.6	238,390.7	1,530.2
		計	87,063.8	671,635.2	133,300.0	628.6	892,677.6	5,302.8
10		過熱	83,113.0	413,149.2	91,295.7	331.5	587,889.4	3,467.8
		飽和	2,023.0	236,879.5	18,725.7	—	257,628.2	1,693.2
		計	85,136.0	650,028.7	110,021.4	331.5	845,517.6	5,161.0
11		過熱	82,271.2	449,236.2	145,897.7	718.4	678,123.5	3,255.9
		飽和	—	221,755.0	15,643.2	276.3	237,674.5	1,147.9
		計	82,271.2	670,991.2	161,540.9	994.7	915,798.0	4,403.8
12		過熱	63,440.0	464,570.1	134,134.2	9,237.6	671,381.9	2,123.4
		飽和	4,618.4	209,416.1	21,022.0	4,400.2	239,456.7	1,631.7
		計	68,058.4	673,986.2	155,156.2	13,637.8	910,838.6	3,755.1
1		過熱	66,724.0	472,084.0	102,256.4	718.4	641,782.8	1,908.3
		飽和	4,618.4	203,795.4	15,087.1	—	223,500.9	2,181.3
		計	71,342.4	675,879.4	117,343.5	718.4	865,283.7	4,089.6
2		過熱	49,154.9	351,640.2	64,668.1	—	465,463.2	1,990.9
		飽和	652.6	167,179.6	12,852.2	165.1	180,849.5	996.5
		計	49,807.5	518,819.8	77,520.3	165.1	646,312.7	2,987.4
3		過熱	58,785.9	368,462.6	61,524.4	481.6	489,254.5	2,208.0
		飽和	652.6	193,441.2	20,004.7	—	214,098.5	1,174.2
		計	59,438.5	561,903.8	81,529.1	481.6	703,353.0	3,382.2
計		過熱	918,361.6	5,084,131.7	1,227,134.7	23,404.6	7,253,032.6	40,359.9
		飽和	18,717.2	2,663,332.0	232,353.4	8,412.9	2,927,865.5	14,650.0
		計	937,078.8	7,752,513.7	1,459,488.1	31,817.5	10,180,898.1	55,009.9
前年度		過熱	1,027,805.7	5,355,943.0	901,650.1	29,119.2	7,314,518.0	76,627.9
		飽和	24,800.3	2,338,609.9	219,742.2	7,078.8	2,590,231.2	13,930.0
		計	1,052,606.0	7,694,552.9	1,121,392.3	36,198.0	9,904,749.2	90,557.9
比較增減		過熱	△ 109,444.1	△ 271,811.3	325,484.6	△ 5,714.6	△ 61,485.4	△ 36,268.0
		飽和	6,083.1	329,772.1	12,611.2	1,334.1	337,634.3	720.0
		計	△ 115,527.2	57,960.8	338,095.8	△ 4,380.5	276,148.9	△ 35,548.0

貨車換算粁表（其ノ一）（兩庫計）

含南樺太炭礦鐵道線

月別	種別	入換	單行	工事	救援	B 計	A+B 計	雪搔 C	改良 D
		換			算		粁		
		粁	粁	粁	粁	粁	粁	粁	粁
4	過熱	12,216.8	6,174.8	—	665.6	23,058.7	541,390.3	28,396.1	—
	飽和	48,179.0	6,117.7	—	161.0	55,407.6	323,932.0	1,480.5	—
	計	60,395.8	12,292.5	—	826.6	78,466.3	865,322.3	29,876.6	—
5	過熱	30,974.2	10,420.9	470.9	387.1	45,673.4	666,989.5	—	—
	飽和	50,575.9	4,751.0	947.8	337.4	57,260.3	353,037.5	—	—
	計	81,550.1	15,171.9	1,418.7	724.5	102,933.7	1,020,027.0	—	—
6	過熱	23,568.9	8,649.7	6,561.6	—	42,572.2	675,723.0	—	947.2
	飽和	53,391.0	6,151.9	9,248.9	59.5	70,308.2	325,354.2	—	—
	計	76,959.9	14,801.6	15,810.5	59.5	112,880.4	1,001,077.2	—	947.2
7	過熱	16,639.7	9,284.6	—	—	31,942.0	680,556.1	—	6,154.4
	飽和	57,109.8	9,975.3	13,371.8	—	81,270.6	332,832.1	—	—
	計	73,749.5	19,259.9	13,371.8	—	113,212.6	1,013,388.2	—	6,154.4
8	過熱	16,489.5	6,647.1	25,224.0	988.8	53,750.9	697,188.7	—	10,233.6
	飽和	61,772.8	5,436.5	26,734.8	326.3	94,696.7	360,054.1	—	—
	計	78,262.3	12,083.6	51,958.8	1,315.1	148,447.6	1,057,242.8	—	10,233.6
9	過熱	15,558.7	7,850.9	13,464.0	—	40,646.2	694,933.1	—	19,713.4
	飽和	55,757.3	5,585.2	24,017.2	—	86,889.9	325,280.6	—	—
	計	71,316.0	13,436.1	37,481.2	—	127,536.1	1,020,213.7	—	19,713.4
10	過熱	13,205.1	7,441.3	26,949.4	—	51,063.6	638,953.0	—	1,436.8
	飽和	57,637.6	7,365.1	9,071.1	—	75,767.0	333,395.2	—	—
	計	70,842.7	14,806.4	36,020.5	—	126,830.6	972,348.2	—	1,436.8
11	過熱	14,553.4	4,949.5	25,875.2	32.3	48,666.3	726,789.8	2,040.0	6,182.4
	飽和	59,623.5	7,832.4	7,184.6	374.4	76,162.8	313,837.3	—	2,349.0
	計	74,176.9	12,781.9	33,059.8	406.7	124,829.1	1,040,627.1	2,040.0	8,531.4
12	過熱	23,046.4	10,813.3	3,673.6	34.9	39,691.6	711,073.5	10,063.2	—
	飽和	51,978.3	3,595.6	—	—	57,205.6	296,662.3	13,161.6	—
	計	75,024.7	14,408.9	3,673.6	34.9	96,897.2	1,007,735.8	23,224.8	—
1	過熱	20,125.3	10,555.4	—	35.2	32,624.2	674,407.0	24,010.5	—
	飽和	48,524.7	3,925.9	—	—	54,631.9	278,132.8	16,230.2	—
	計	68,650.0	14,481.3	—	35.2	87,256.1	952,539.8	40,240.7	—
2	過熱	15,341.8	12,623.0	—	1,842.6	31,798.3	497,261.5	56,028.7	—
	飽和	38,813.5	4,443.0	—	858.5	45,111.5	225,961.0	16,863.3	—
	計	54,155.3	17,066.0	—	2,701.1	76,909.8	723,222.5	72,892.0	—
3	過熱	26,403.7	25,938.1	1,513.6	1,634.8	57,698.2	546,952.7	92,341.3	—
	飽和	39,657.4	5,271.0	—	—	46,102.6	260,201.1	16,464.1	—
	計	66,061.1	31,209.1	1,513.6	1,634.8	103,800.8	807,153.8	108,805.4	—
計	過熱	228,123.5	121,348.6	103,732.3	5,621.3	499,185.6	7,752,218.2	212,879.8	44,667.8
	飽和	623,020.8	70,450.6	90,576.2	2,117.1	800,814.7	3,728,680.2	64,199.7	2,349.0
	計	851,144.3	191,799.2	194,308.5	7,738.4	1,300,000.3	11,480,898.4	277,079.5	47,016.8
前年度	過熱	166,944.8	66,812.3	120,138.9	2,573.6	433,097.5	7,747,615.5	214,904.5	14,700.9
	飽和	524,016.4	59,833.5	67,130.5	686.7	665,597.1	3,255,328.3	61,579.3	11,021.4
	計	690,961.2	126,645.8	187,269.4	3,260.3	1,098,694.6	11,003,443.8	276,483.8	25,722.3
比較增減	過熱	61,178.7	54,536.3	△ 16,406.6	3,047.7	66,088.1	4,602.7	△ 2,024.7	29,966.9
	飽和	99,004.4	10,617.1	23,445.7	1,430.4	135,217.6	472,851.9	2,620.4	△ 8,672.4
	計	160,183.1	65,153.4	7,039.1	4,478.1	201,305.7	477,454.6	595.7	21,294.5

第二十八　庫別機關車客貨車換算粁表（其ノ一）　（兩庫計續）

種別 月別	機關車別	機關車換算粁		客貨車換算粁							合計				
		建設 E	合計	客車	貨車	計 M	雪搔 N	改良 O	建設 P	合計	A+B+M 計	雪搔 C+N	改良 D+O	建設 E+P	合計
		粁	粁	粁	粁	粁	粁	粁	粁	粁	粁	粁	粁	粁	粁
4	過熱	—	569,786.4	315,338.2	849,746.3	1,165,084.5	5,074.3	—	—	1,170,158.8	1,706,474.8	33,470.4	—	—	1,739,945.2
	飽和	—	325,412.5	163,624.2	383,261.0	546,885.2	253.8	—	—	547,139.0	870,817.2	1,734.3	—	—	872,551.5
	計	—	895,198.9	478,962.4	1,233,007.3	1,711,969.7	5,328.1	—	—	1,717,297.8	2,577,292.0	35,204.7	—	—	2,612,496.7
5	過熱	—	666,989.5	352,545.5	1,044,561.4	1,397,106.9	—	—	—	1,397,106.9	2,064,096.4	—	—	—	2,064,096.4
	飽和	—	353,037.5	188,721.8	436,090.9	624,812.7	—	—	—	624,812.7	977,850.2	—	—	—	977,850.2
	計	—	1,020,027.0	541,267.3	1,480,652.3	2,021,919.6	—	—	—	2,021,919.6	3,041,946.6	—	—	—	3,041,946.6
6	過熱	—	676,670.2	387,007.0	1,030,471.2	1,417,478.2	—	760.1	—	1,418,238.3	2,093,201.2	—	1,707.3	—	2,094,908.5
	飽和	—	325,354.2	166,483.3	376,011.2	542,494.5	—	—	—	542,494.5	867,848.7	—	—	—	867,848.7
	計	—	1,002,024.4	553,490.3	1,406,482.4	1,959,972.7	—	760.1	—	1,960,732.8	2,961,049.9	—	1,707.3	—	2,162,757.2
7	過熱	—	686,710.5	404,870.8	1,002,519.4	1,407,390.2	—	3,714.0	—	1,411,104.2	2,087,946.3	—	9,868.4	—	2,097,814.7
	飽和	—	332,832.1	170,590.1	377,529.9	548,120.0	—	—	—	548,120.0	880,952.1	—	—	—	880,952.1
	計	—	1,019,542.6	575,460.9	1,380,049.3	1,955,510.2	—	3,714.0	—	1,959,224.2	2,968,898.4	—	9,868.4	—	2,978,766.8
8	過熱	—	707,422.3	469,516.5	993,963.0	1,463,479.5	—	13,438.7	—	1,476,918.2	2,160,668.2	—	23,672.3	—	2,184,340.5
	飽和	7,400.0	367,454.1	160,185.8	400,204.1	560,389.9	—	—	—	560,389.9	920,444.0	—	—	7,400.0	927,844.0
	計	7,400.0	1,074,876.4	629,702.3	1,394,167.1	2,023,869.4	—	13,438.7	—	2,037,308.1	3,081,112.2	—	23,672.3	7,400.0	3,112,184.5
9	過熱	—	714,646.5	390,294.0	1,024,035.1	1,414,379.1	—	15,902.2	—	1,430,281.3	2,109,312.2	—	35,615.6	—	2,144,927.8
	飽和	8,092.0	333,372.6	142,050.7	378,025.2	520,075.9	—	—	3,003.0	523,078.9	845,356.5	—	—	11,095.0	856,451.5
	計	8,092.0	1,048,019.1	532,344.7	1,402,110.3	1,934,455.0	—	15,902.2	3,003.0	1,953,360.2	2,954,668.7	—	35,615.6	11,095.0	3,001,379.3
10	過熱	—	640,389.8	349,977.5	933,562.4	1,283,539.9	—	2,510.2	—	1,286,050.1	1,922,492.9	—	3,947.0	—	1,926,439.9
	飽和	14,865.2	348,260.4	160,724.5	355,674.6	516,399.1	—	—	8,495.0	524,894.1	849,794.3	—	—	23,360.2	873,154.5
	計	14,865.2	988,650.2	510,702.0	1,289,237.0	1,799,939.0	—	2,510.2	8,495.0	1,810,944.2	2,772,287.2	—	3,947.0	23,360.2	2,799,594.4
11	過熱	—	735,012.2	367,944.5	1,158,293.5	1,526,238.0	510.0	7,757.0	—	1,534,505.0	2,253,027.8	2,550.0	13,939.4	—	2,269,517.2
	飽和	13,216.0	329,402.3	146,965.5	346,071.9	493,037.4	—	3,558.4	7,377.0	503,972.8	806,874.7	—	5,907.4	20,593.0	833,375.1
	計	13,216.0	1,064,414.5	514,910.0	1,504,365.4	2,019,275.4	510.0	11,315.4	7,377.0	2,038,477.8	3,059,902.5	2,550.0	19,846.8	20,593.0	3,102,892.3
12	過熱	—	721,136.7	372,619.8	1,100,449.1	1,473,068.9	2,491.2	—	—	1,475,560.1	2,184,142.4	12,554.4	—	—	2,196,696.8
	飽和	5,608.0	315,431.9	136,714.1	399,908.7	536,622.8	3,968.4	—	4,982.0	545,573.2	833,285.1	17,130.0	—	10,590.0	861,005.1
	計	5,608.0	1,036,568.6	509,333.9	1,500,357.8	2,009,691.7	6,459.6	—	4,982.0	2,021,133.3	3,017,427.5	29,684.4	—	10,590.0	3,057,701.9
1	過熱	—	698,417.5	378,494.5	998,311.2	1,376,805.7	5,514.6	—	—	1,382,320.3	2,051,212.7	29,525.1	—	—	2,080,737.8
	飽和	—	294,363.0	134,777.3	287,015.4	421,792.7	5,393.9	—	—	427,186.6	699,925.5	21,624.1	—	—	721,549.6
	計	—	992,780.5	513,271.8	1,285,326.6	1,798,598.4	10,908.5	—	—	1,809,506.9	2,751,138.2	51,149.2	—	—	2,802,287.4
2	過熱	—	553,290.2	291,200.9	674,073.9	965,274.8	14,016.2	—	—	979,291.0	1,462,536.3	70,044.9	—	—	1,532,581.2
	飽和	—	242,824.3	109,620.1	201,793.6	311,418.7	5,144.8	—	—	316,563.5	537,379.7	22,008.1	—	—	559,387.8
	計	—	796,114.5	400,821.0	875,872.5	1,276,693.5	19,161.0	—	—	1,295,854.5	1,999,916.0	92,053.0	—	—	2,091,969.0
3	過熱	—	639,294.0	310,689.8	693,291.3	1,003,931.1	26,198.9	—	—	1,030,180.0	1,550,933.8	118,540.2	—	—	1,669,474.0
	飽和	—	276,665.2	130,931.5	280,741.0	411,672.5	4,696.2	—	—	416,368.7	671,873.6	21,160.3	—	—	693,033.9
	計	—	915,959.2	441,621.3	974,032.3	1,415,653.6	30,895.1	—	—	1,446,548.7	2,222,807.4	139,700.5	—	—	2,362,507.9
計	過熱	—	8,009,765.8	4,390,499.0	11,503,327.8	15,893,826.8	53,805.2	44,082.2	—	15,991,714.2	23,646,045.0	266,685.0	88,750.0	—	24,001,480.0
	飽和	49,181.2	3,844,410.1	1,811,388.9	4,222,332.5	6,033,721.4	19,457.1	3,558.4	23,857.0	6,080,593.9	9,762,401.6	83,656.8	5,907.4	73,038.2	9,925,004.0
	計	49,181.2	11,854,175.9	6,201,887.9	15,725,660.3	21,927,548.2	73,262.3	47,640.6	23,857.0	22,072,308.1	33,408,446.6	350,341.8	94,657.4	73,038.2	33,926,484.0
前年度	過熱	—	7,977,220.9	4,857,337.9	10,676,356.6	15,533,694.5	58,303.3	15,302.2	—	15,607,300.0	23,281,310.0	273,207.8	30,003.1	—	23,586,520.9
	飽和	—	3,328,429.0	1,659,248.5	3,373,719.9	5,032,968.4	16,362.9	10,008.5	—	5,059,339.8	8,288,796.7	77,942.2	21,029.9	—	8,387,768.8
	計	—	11,305,649.9	6,516,586.4	14,050,076.5	20,566,662.9	74,666.2	25,310.7	—	20,666,639.8	31,570,106.7	351,150.0	51,033.0	—	31,972,289.7
比較增減	過熱	—	32,544.9	△ 466,838.9	826,971.2	360,132.3	△ 4,498.1	28,780.0	—	384,414.2	364,735.0	△ 6,522.8	58,746.9	—	416,959.1
	飽和	49,181.2	515,981.1	152,140.4	848,612.6	1,000,753.0	3,094.2	△ 6,450.1	23,857.0	1,021,254.1	1,473,604.9	5,714.6	△ 15,122.5	73,038.2	1,537,235.2
	計	49,181.2	548,526.0	△ 314,698.5	1,675,583.8	1,360,885.3	△ 1,403.9	22,329.9	23,857.0	1,405,668.3	1,838,339.9	△ 808.2	43,624.4	73,038.2	1,954,194.3

第二十八　庫別機關車客貨車換算粁表 （其ノ二）　（豐原庫）

月別	機關車別	旅客	混合	貨物	補助	A 計	廻送	入換	單行	工事	救援	B 計	A+B 計	C 雪掻	D 改良
		粁	粁	粁	粁	粁	粁	粁	粁	粁	粁	粁	粁	粁	粁
4	過熱	77,799.1	272,282.6	84,439.5	7,089.6	441,610.8	4,001.5	11,992.8	4,498.8	—	665.6	21,158.7	462,769.5	19,801.7	—
	飽和	—	—	—	—	—	—	20,107.2	797.6	—	—	20,904.8	20,904.8	—	—
	計	77,799.1	272,282.6	84,439.5	7,089.6	441,610.8	4,001.5	32,100.0	5,296.4	—	665.6	42,063.5	483,674.3	19,801.7	—
5	過熱	84,812.0	309,745.2	131,344.5	718.4	526,620.1	3,420.3	30,554.2	9,656.1	470.9	387.1	44,488.6	571,108.7	—	—
	飽和	—	—	136.5	583.7	720.2	—	16,812.5	1,570.2	—	—	18,382.7	19,102.9	—	—
	計	84,812.0	309,745.2	131,481.0	1,302.1	527,340.3	3,420.3	47,366.7	11,226.3	470.9	387.1	62,871.3	590,211.6	—	—
6	過熱	88,673.6	305,729.8	107,247.4	2,537.6	504,188.4	3,583.2	22,560.9	8,394.5	6,561.6	—	41,100.2	545,288.6	—	947.2
	飽和	91.0	—	—	628.6	719.6	136.5	18,960.7	1,252.5	—	—	20,349.7	21,069.3	—	—
	計	88,764.6	305,729.8	107,247.4	3,166.2	504,908.0	3,719.7	41,521.6	9,647.0	6,561.6	—	61,449.9	566,357.9	—	947.2
7	過熱	87,910.1	311,681.6	107,252.8	—	506,844.5	5,159.3	15,267.7	6,267.8	—	—	26,694.8	533,539.3	—	6,154.4
	飽和	54.6	—	—	—	54.6	—	23,244.7	2,756.7	—	—	26,001.4	26,056.0	—	—
	計	87,964.7	311,681.6	107,252.8	—	506,899.1	5,159.3	38,512.4	9,024.5	—	—	52,696.2	559,595.3	—	6,154.4
8	過熱	89,100.4	338,198.3	88,275.6	853.1	516,427.4	4,169.5	15,145.5	6,322.3	25,224.0	988.8	51,850.1	568,277.5	—	10,233.6
	飽和	—	—	—	—	—	—	23,931.5	2,421.2	—	—	26,352.7	26,352.7	—	—
	計	89,100.4	338,198.3	88,275.6	853.1	516,427.4	4,169.5	39,077.0	8,743.5	25,224.0	988.8	78,202.8	594,630.2	—	10,233.6
9	過熱	84,848.6	305,776.7	102,574.4	—	493,199.7	3,252.6	14,130.7	5,411.7	13,464.0	—	36,259.0	529,458.7	—	19,382.2
	飽和	36.4	—	—	628.6	665.0	628.6	22,803.4	912.2	684.6	—	25,028.8	25,693.8	—	—
	計	84,885.0	305,776.7	102,574.4	628.6	493,864.7	3,881.2	36,934.1	6,323.9	14,148.6	—	61,287.8	555,152.5	—	19,382.2
10	過熱	83,113.0	276,871.6	91,295.7	331.5	451,611.8	3,421.4	11,889.1	6,235.7	26,949.4	—	48,495.6	500,107.4	—	1,436.8
	飽和	—	—	—	—	—	583.7	23,827.2	1,765.4	—	—	26,176.3	26,176.3	—	—
	計	83,113.0	276,871.6	91,295.7	331.5	451,611.8	4,005.1	35,716.3	8,001.1	26,949.4	—	74,671.9	526,283.7	—	1,436.8
11	過熱	82,271.2	307,095.4	108,540.9	—	497,907.5	3,186.3	13,349.4	4,328.7	25,875.2	32.3	46,771.9	544,679.4	2,040.0	6,182.4
	飽和	—	—	—	—	—	583.7	23,316.0	2,198.1	—	—	26,097.8	26,097.8	—	—
	計	82,271.2	307,095.4	108,540.9	—	497,907.5	3,770.0	36,665.4	6,526.8	25,875.2	32.3	72,869.7	570,777.2	2,040.0	6,182.4
12	過熱	63,440.0	363,428.5	134,134.2	5,368.8	566,371.5	1,914.6	22,771.6	9,856.5	3,673.6	34.9	38,251.2	604,622.7	7,792.8	—
	飽和	—	—	—	628.6	628.6	—	19,887.0	716.1	—	—	20,603.1	21,231.7	—	—
	計	63,440.0	363,428.5	134,134.2	5,997.4	567,000.1	1,914.6	42,658.6	10,572.1	3,673.6	34.9	58,854.3	625,854.4	7,792.8	—
1	過熱	66,724.0	364,250.4	102,256.4	—	533,230.8	1,606.7	17,027.7	10,555.4	—	35.2	29,225.0	562,455.8	18,751.3	—
	飽和	—	—	—	—	—	—	20,356.0	1,550.9	—	—	21,906.9	21,906.9	—	—
	計	66,724.0	364,250.4	102,256.4	—	533,230.8	1,606.7	37,383.7	12,106.3	—	35.2	51,131.9	584,362.7	18,751.3	—
2	過熱	49,154.9	264,881.0	64,668.1	—	373,704.0	1,410.9	14,929.8	10,079.3	—	1,842.6	28,262.6	406,966.6	43,958.3	—
	飽和	—	—	—	—	—	—	16,205.2	1,586.2	—	—	17,791.4	17,791.4	280.0	—
	計	49,154.9	264,881.0	64,668.1	—	378,704.0	1,410.9	31,135.0	11,665.5	—	1,842.6	46,054.0	424,758.0	44,238.3	—
3	過熱	57,699.5	288,703.1	60,728.4	—	407,131.0	1,284.8	26,151.7	18,048.5	—	1,634.8	47,119.8	454,250.8	66,726.8	—
	飽和	—	—	—	—	—	—	13,412.0	1,732.4	—	—	15,144.4	15,144.4	—	—
	計	57,699.5	288,703.1	60,728.4	—	407,131.0	1,284.8	39,563.7	19,780.9	—	1,634.8	469,395.2	469,395.2	66,726.8	—
計	過熱	915,546.4	3,708,644.2	1,182,757.9	16,899.0	5,823,847.5	36,411.1	215,771.1	99,655.3	102,218.7	5,621.3	459,677.5	6,283,525.0	159,070.9	44,336.6
	飽和	182.0	—	136.5	2,469.5	2,788.0	1,932.5	242,863.4	19,259.5	684.6	—	264,740.0	267,528.0	280.0	—
	計	915,728.4	3,708,644.2	1,182,894.4	19,368.5	5,826,635.5	38,343.6	658,634.5	118,914.8	102,903.3	5,621.3	724,417.5	6,551,053.0	159,350.9	44,336.6
前年度	過熱	1,021,642.5	3,973,745.5	895,290.1	20,768.0	5,911,446.1	72,861.2	161,880.3	56,858.7	116,137.3	2,573.6	410,311.1	6,321,757.2	181,762.9	14,700.9
	飽和	207.9	—	136.5	1,840.9	2,185.3	154.7	258,871.3	12,654.8	—	23.6	271,704.4	273,889.7	4,144.0	—
	計	1,021,850.4	3,973,745.5	895,426.6	22,608.9	5,913,631.4	73,015.9	420,751.6	69,513.5	116,137.3	2,597.2	682,015.5	6,595,646.9	185,906.9	14,700.9
比較増減	過熱	△ 106,096.1	△ 265,101.3	287,467.8	△ 3,869.0	△ 87,598.6	△ 36,450.1	53,890.8	42,796.6	△ 13.918.6	3,047.7	49,366.4	△ 38,232.2	△ 22,692.0	29,635.7
	飽和	△ 25.9	—	—	628.6	602.7	1,777.8	△ 16,007.9	6,604.7	684.6	△ 23.6	△ 6,964.4	△ 6,361.7	△ 3,864.0	—
	計	△ 106,122.0	△ 265,101.3	287,467.8	△ 3,240.4	△ 86,995.9	△ 34,672.3	37,882.9	49,401.3	△ 13,234.0	3,024.1	42,402.0	△ 44,593.9	△ 26,556.0	29,635.7

第二十八　庫別機關車客貨車換算粁表（其ノ二）（豐原庫續）

月別	種別	機關車換算粁 建設 E	機關車換算粁 合計	客車換算粁 客車	客車換算粁 貨車	客車換算粁 計 M	客車換算粁 雪搔 N	合計 算粁 改良 O	合計 算粁 建設 P	合計 算粁 合計	合計 A+B+M 計	合計 C+N 雪搔	合計 D+O 改良	合計 E+P 建設	合計 合計
		粁	粁	粁	粁	粁	粁	粁	粁	粁	粁	粁	粁	粁	粁
4	過熱	—	482,571.2	285,449.4	761,999.5	1,047,448.9	3,703.8	—	—	1,051,152.7	1,510,218.4	23,505.5	—	—	1,533,723.9
	飽和	—	20,904.8	—	—	—	—	—	—	—	20,904.8	—	—	—	20,904.8
	計	—	503,476.0	285,449.4	761,999.5	1,047,448.9	3,703.8	—	—	1,051,152.7	1,531,123.2	23,505.5	—	—	1,554,628.7
5	過熱	—	571,108.7	308,916.7	935,082.7	1,243,999.4	—	—	—	1,243,999.4	1,815,108.1	—	—	—	1,815,108.1
	飽和	—	19,102.9	136.8	1,126.2	1,263.0	—	—	—	1,263.0	20,365.9	—	—	—	20,365.9
	計	—	590,211.6	309,053.5	936,208.9	1,245,262.4	—	—	—	1,245,262.4	1,835,474.0	—	—	—	1,835,474.0
6	過熱	—	546,235.8	321,310.9	875,575.6	1,196,886.5	—	760.1	—	1,197,646.6	1,742,175.1	—	1,707.3	—	1,743,882.4
	飽和	—	21,069.3	458.0	990.6	1,448.6	—	—	—	1,448.6	22,517.9	—	—	—	22,517.9
	計	—	567,305.1	321,768.9	876,566.2	1,198,335.1	—	760.1	—	1,199,095.2	1,764,693.0	—	1,707.3	—	1,766,400.3
7	過熱	—	539,693.7	325,283.0	840,437.6	1,165,720.6	—	3,714.0	—	1,169,434.6	1,699,259.9	—	9,868.4	—	1,709,128.3
	飽和	—	26,056.0	148.2	—	148.2	—	—	—	148.2	26,204.2	—	—	—	26,204.2
	計	—	565,749.7	325,431.2	840,437.6	1,165,868.8	—	3,714.0	—	1,169,582.8	1,725,464.1	—	9,868.4	—	1,735,332.5
8	過熱	—	578,511.1	397,974.4	869,237.6	1,267,212.0	—	13,438.7	—	1,280,650.7	1,835,489.5	—	23,672.3	—	1,859,161.8
	飽和	—	26,352.7	—	—	—	—	—	—	—	26,352.7	—	—	—	26,352.7
	計	—	604,863.8	397,974.4	869,237.6	1,267,212.0	—	13,438.7	—	1,280,650.7	1,861,842.2	—	23,672.3	—	1,885,514.5
9	過熱	—	548,840.9	307,089.6	834,647.2	1,141,736.8	—	15,649.7	—	1,157,386.5	1,671,195.5	—	35,031.9	—	1,706,227.4
	飽和	—	25,693.8	224.0	1,359.7	1,583.7	—	—	—	1,583.7	27,277.5	—	—	—	27,277.5
	計	—	574,534.7	307,313.6	836,006.9	1,143,320.5	—	15,649.7	—	1,158,970.2	1,698,473.0	—	35,031.9	—	1,733,504.9
10	過熱	—	501,544.2	281,424.8	789,834.9	1,071,259.7	—	2,510.2	—	1,073,769.9	1,571,367.1	—	3,947.0	—	1,575,314.1
	飽和	—	26,176.3	—	404.1	404.1	—	—	—	404.1	26,580.4	—	—	—	26,580.4
	計	—	527,720.5	281,424.8	790,239.0	1,071,663.8	—	2,510.2	—	1,074,174.0	1,597,947.5	—	3,947.0	—	1,601,894.5
11	過熱	—	552,901.8	296,934.4	933,097.2	1,230,031.6	510.0	7,757.0	—	1,238,298.6	1,774,711.0	2,550.0	13,939.4	—	1,791,200.4
	飽和	—	26,097.8	—	179.6	179.6	—	—	—	179.6	26,277.4	—	—	—	26,277.4
	計	—	578,999.6	296,934.4	933,276.8	1,230,211.2	510.0	7,757.0	—	1,238,478.2	1,800,988.4	2,550.0	13,939.4	—	1,817,477.8
12	過熱	—	612,415.5	327,636.8	973,202.0	1,300,838.8	1,923.6	—	—	1,302,762.4	1,905,461.5	9,716.4	—	—	1,915,177.9
	飽和	—	21,231.7	100.0	778.1	878.1	—	—	—	878.1	22,109.8	—	—	—	22,109.8
	計	—	633,647.2	327,736.8	973,980.1	1,301,716.9	1,923.6	—	—	1,303,640.5	1,927,571.3	9,716.4	—	—	1,937,287.7
1	過熱	—	581,207.1	328,691.3	890,906.7	1,219,598.0	4,284.8	—	—	1,223,882.8	1,782,053.8	23,036.1	—	—	1,805,089.9
	飽和	—	21,906.9	—	—	—	—	—	—	—	21,906.9	—	—	—	21,906.9
	計	—	603,114.0	328,691.3	890,906.7	1,219,598.0	4,284.8	—	—	1,223,882.8	1,803,960.6	23,036.1	—	—	1,826,996.8
2	過熱	—	450,924.9	250,111.3	598,427.5	848,538.8	9,712.1	—	—	858,250.9	1,255,505.4	53,670.4	—	—	1,309,175.8
	飽和	—	18,071.4	—	—	—	—	—	—	—	17,791.4	280.0	—	—	18,071.4
	計	—	468,996.3	250,111.3	598,427.5	848,538.8	9,712.1	—	—	858,250.9	1,273,296.8	53,950.4	—	—	1,327,247.2
3	過熱	—	520,977.6	277,851.7	626,001.1	903,852.8	17,697.8	—	—	921,550.6	1,358,103.6	84,424.6	—	—	1,442,528.2
	飽和	—	15,144.4	—	—	—	—	—	—	—	15,144.4	—	—	—	15,144.4
	計	—	536,122.0	277,851.7	626,001.1	903,852.8	17,697.8	—	—	921,550.6	1,373,248.0	84,424.6	—	—	1,457,672.6
計	過熱	—	6,486,932.5	3,708,674.3	9,928,449.6	13,637,123.9	37,832.1	43,829.7	—	13,718,785.7	19,920,648.9	196,903.0	88,166.3	—	20,205,718.2
	飽和	—	267,808.0	1,067.0	4,838.3	5,905.3	—	—	—	5,905.3	273,433.3	280.0	—	—	273,713.3
	計	—	6,754,740.5	3,709,741.3	9,933,287.9	13,643,029.2	37,832.1	43,829.7	—	13,724,691.0	20,194,082.2	197,183.0	88,166.3	—	20,479,431.5
前年度	過熱	—	6,518,221.0	4,162,900.8	9,230,978.6	13,393,879.4	48,495.2	15,302.2	—	13,457,676.8	19,715,636.6	230,258.1	30,003.1	—	19,975,897.8
	飽和	—	278,033.7	842.2	1,937.5	2,779.7	28.6	—	—	2,808.3	276,669.4	4,172.6	—	—	280,842.0
	計	—	6,796,254.7	4,163,743.0	9,232,916.1	13,396,659.1	48,523.8	15,302.2	—	13,460,485.1	19,992,306.0	234,430.7	30,003.1	—	20,256,739.8
比較增減	過熱	—	△ 31,288.5	△ 454,226.5	697,471.0	243,244.5	△ 10,663.1	28,527.5	—	261,108.9	205,012.3	△ 33,355.1	58,163.2	—	229,820.4
	飽和	—	△ 10,225.7	224.8	2,900.8	3,125.6	△ 28.6	—	—	3,097.0	△ 3,236.1	△ 3,892.6	—	—	△ 7,128.7
	計	—	△ 41,514.2	△ 454,001.7	700,371.8	246,370.1	△ 10,691.7	28,527.5	—	264,205.9	201,776.2	△ 37,247.7	58,163.2	—	222,691.7

第二十八　庫別機關車客

月別	種別	機關車別	旅客	混合	貨物	補助	A 計	廻送
			粁	粁	粁	粁	粁	粁
4	過熱		—	70,255.2	5,747.2	718.4	76,720.8	—
	飽和		3,363.4	242,530.2	22,630.8	—	268,524.4	949.9
	計		3,363.4	312,785.4	28,378.0	718.4	345,245.2	949.9
5	過熱		—	94,696.0	—	—	94,696.0	—
	飽和		—	274,043.6	20,672.5	340.9	295,057.0	648.2
	計		—	368,739.6	20,672.5	340.9	389,753.0	648.2
6	過熱		—	128,962.4	—	—	128,962.4	208.8
	飽和		351.4	232,896.1	19,858.1	1,220.8	254,326.4	1,320.4
	計		351.4	361,858.5	19,858.1	1,220.8	383,288.8	1,529.2
7	過熱		719.2	141,050.4	—	—	141,769.6	858.4
	飽和		1,086.2	234,206.2	16,045.8	168.7	251,506.9	813.7
	計		1,805.4	375,256.6	16,045.8	168.7	393,276.5	1,672.1
8	過熱		—	127,010.4	—	—	127,010.4	232.0
	飽和		—	245,931.4	19,426.0	—	265,357.4	426.3
	計		—	372,941.8	19,426.0	—	392,367.8	658.3
9	過熱		1,009.6	159,600.8	476.8	—	161,087.2	520.0
	飽和		1,169.2	206,307.7	30,248.8	—	237,725.7	901.6
	計		2,178.8	365,908.5	30,725.6	—	398,812.9	1,421.6
10	過熱		—	136,277.6	—	—	136,277.6	46.4
	飽和		2,023.0	236,879.5	18,725.7	—	257,628.2	1,109.5
	計		2,023.0	373,157.1	18,725.7	—	393,905.8	1,155.9
11	過熱		—	142,140.8	37,356.8	718.4	180,216.0	69.6
	飽和		—	221,755.0	15,643.2	276.3	237,674.5	564.2
	計		—	363,895.8	53,000.0	994.7	417,890.5	633.8
12	過熱		—	101,141.6	—	3,868.8	105,010.4	208.8
	飽和		4,618.4	209,416.1	21,022.0	3,771.6	238,828.1	1,631.7
	計		4,618.4	310,557.7	21,022.0	7,640.4	343,838.5	1,840.5
1	過熱		—	107,833.6	—	718.4	108,552.0	301.6
	飽和		4,618.4	203,795.4	15,087.1	—	223,500.9	2,181.3
	計		4,618.4	311,629.0	15,087.1	718.4	332,052.9	2,482.9
2	過熱		—	86,759.2	—	—	86,759.2	580.0
	飽和		652.6	167,179.6	12,852.2	165.1	180,849.5	996.5
	計		652.6	253,938.8	12,852.2	165.1	267,608.7	1,576.5
3	過熱		1,086.4	79,759.5	796.0	481.6	82,123.5	923.2
	飽和		652.6	193,441.2	20,004.7	—	214,098.5	1,174.2
	計		1,739.0	273,200.7	20,800.7	481.6	296,222.0	2,097.4
計	過熱		2,815.2	1,375,487.5	44,376.8	6,505.6	1,429,185.1	3,948.8
	飽和		18,535.2	2,663,382.0	232,216.9	5,943.4	2,925,077.5	12,717.5
	計		21,350.4	4,043,869.5	276,593.7	12,449.0	4,354,262.6	16,666.3
前年度	過熱		6,163.2	1,382,197.5	6,360.0	8,351.2	1,403,071.9	3,766.7
	飽和		24,592.4	2,338,609.9	219,605.7	5,237.9	2,588,045.9	13,775.3
	計		30,755.6	3,720,807.4	225,965.7	13,589.1	3,991,117.8	17,542.0
比較增減	過熱		△ 3,348.0	6,710.0	38,016.8	△ 1,845.6	26,113.2	182.1
	飽和		△ 6,057.2	329,772.1	12,611.2	705.5	337,031.6	△ 1,057.8
	計		△ 9,405.2	323,062.1	50,628.0	△ 1,140.1	363,144.8	△ 875.7

貨車換算粁表（其ノ三）（眞岡庫）

含南樺太炭礦鐵道線

入換	單行	工事	救援	B 計	A+B 計	雪 C 拯	改 D 良
粁	粁	粁	粁	粁	粁	粁	粁
224.0	1,676.0	—	—	1,900.0	78,620.8	8,594.4	—
28,071.8	5,320.1	—	161.0	34,502.8	303,027.2	1,480.5	—
28,295.8	6,996.1	—	161.0	36,402.8	381,648.0	10,074.9	—
420.0	764.8	—	—	1,184.8	95,880.8	—	—
33,763.4	3,180.8	947.8	337.4	38,877.6	333,934.6	—	—
34,183.4	3,945.6	947.8	337.4	40,062.4	429,815.4	—	—
1,008.0	255.2	—	—	1,472.0	130,434.4	—	—
34,430.3	4,899.4	9,248.9	59.5	49,958.5	304,284.9	—	—
35,438.3	5,154.6	9,248.9	59.5	51,430.5	434,719.3	—	—
1,372.0	3,016.8	—	—	5,247.2	147,016.8	—	—
33,865.1	7,218.6	13,371.8	—	55,269.2	306,776.1	—	—
35,237.1	10,235.4	13,371.8	—	60,516.4	453,792.9	—	—
1,344.0	324.8	—	—	1,900.8	128,911.2	—	—
37,841.3	3,015.3	26,734.8	326.3	68,344.0	333,701.4	—	—
39,185.3	3,340.1	26,734.8	326.3	70,244.8	462,612.6	—	—
1,428.0	2,439.2	—	—	4,387.2	165,474.4	—	331.2
32,953.9	4,673.0	23,332.6	—	61,861.1	299,586.8	—	—
34,381.9	7,112.2	23,332.6	—	66,248.3	465,061.2	—	331.2
1,316.0	1,205.6	—	—	2,568.0	138,845.6	—	—
33,810.4	5,599.7	9,071.1	—	49,590.7	307,218.9	—	—
35,126.4	6,805.3	9,071.1	—	52,158.7	446,064.5	—	—
1,204.0	620.8	—	—	1,894.4	182,110.4	—	—
36,307.5	5,634.3	7,184.6	374.4	50,065.0	287,739.5	—	2,349.0
37,511.5	6,255.1	7,184.6	374.4	51,959.4	469,849.9	—	2,349.0
274.8	956.8	—	—	1,440.4	106,450.8	2,270.4	—
32,091.3	2,879.5	—	—	36,602.5	275,430.6	13,161.6	—
32,366.1	3,836.3	—	—	38,042.9	381,881.4	15,432.0	—
3,097.6	—	—	—	3,399.2	111,951.2	5,259.2	—
28,168.7	2,375.0	—	—	32,725.0	256,225.9	16,230.2	—
31,266.3	2,375.0	—	—	36,124.2	368,177.1	21,489.4	—
412.0	2,543.7	—	—	3,535.7	90,294.9	12,070.4	—
22,608.3	2,856.8	—	858.5	27,320.1	208,169.6	16,583.3	—
23,020.3	5,400.5	—	858.5	30,855.8	298,464.5	28,653.7	—
252.0	7,889.6	1,513.6	—	10,578.4	92,701.9	25,614.5	—
26,245.4	3,538.6	—	—	30,958.2	245,056.7	16,464.1	—
26,497.4	11,428.2	1,513.6	—	41,536.6	337,758.6	42,078.6	—
12,352.4	21,693.3	1,513.6	—	39,508.1	1,468,693.2	53,808.9	331.2
380,157.4	51,191.1	89,891.6	2,117.1	536,074.7	3,461,152.2	63,919.7	2,349.0
392,509.8	72,884.4	91,405.2	2,117.1	575,582.8	4,929,845.4	117,728.6	2,680.2
5,064.5	9,953.6	4,001.6	—	22,786.4	1,425,858.3	33,141.6	—
265,145.1	47,178.7	67,130.5	663.1	393,892.7	2,981,938.6	57,435.3	11,021.4
270,209.6	57,132.3	71,132.1	663.1	416,679.1	4,407,796.9	90,576.9	11,021.4
7,287.9	11,739.7	△ 2,488.0	—	16,721.7	42,834.9	20,667.3	331.2
115,012.3	4,012.4	22,761.1	1,454.0	142,182.0	479,213.6	6,484.4	△ 8,672.4
122,300.2	15,752.1	20,273.1	1,454.0	158,903.7	522,048.5	27,151.7	△ 8,341.2

第二十八　庫別機關車客貨車換算粁表（其ノ三）（眞岡庫續）

月別	種別 機關車別	機關車換算粁 建設 E	機關車換算粁 合計	客貨車換算 客車	客貨車換算 貨車	客貨車換算 計 M	客貨車換算 雪搔 N	算粁 改良 O	算粁 建設 P	算粁 合計	合計 A+B+M 計	合計 C+N 雪搔	合計 D+O 改良	合計 E+P 建設	合計 合計
		粁	粁	粁	粁	粁	粁	粁	粁	粁	粁	粁	粁	粁	粁
4	過熱	—	87,215.2	29,883.8	87,746.8	117,635.6	1,370.5	—	—	119,006.1	196,256.4	9,964.9	—	—	206,221.3
	飽和	—	304,507.7	163,624.2	383,261.0	546,885.2	253.8	—	—	547,139.0	849,912.4	1,734.3	—	—	851,646.7
	計	—	391,722.9	193,513.0	471,007.8	664,520.8	1,624.3	—	—	666,145.1	1,046,168.8	11,699.2	—	—	1,057,868.0
5	過熱	—	95,880.8	43,628.8	109,478.7	153,107.5	—	—	—	153,107.5	248,988.3	—	—	—	248,988.3
	飽和	—	333,934.6	188,585.0	434,964.7	623,549.7	—	—	—	623,549.7	957,484.3	—	—	—	957,484.3
	計	—	429,815.4	232,213.8	544,443.4	776,657.2	—	—	—	776,657.2	1,206,472.6	—	—	—	1,206,472.6
6	過熱	—	130,434.4	65,696.1	154,895.6	220,591.7	—	—	—	220,591.7	351,026.1	—	—	—	351,026.1
	飽和	—	304,284.9	166,025.3	375,020.6	541,045.9	—	—	—	541,045.9	845,330.8	—	—	—	845,330.8
	計	—	434,719.3	231,721.4	529,916.2	761,637.6	—	—	—	761,637.6	1,196,356.9	—	—	—	1,196,356.9
7	過熱	—	147,016.8	79,587.8	162,081.8	241,669.6	—	—	—	241,669.6	388,686.4	—	—	—	388,686.4
	飽和	—	306,776.1	170,441.9	377,529.9	547,971.8	—	—	—	547,971.8	854,747.9	—	—	—	854,747.9
	計	—	453,792.9	250,029.7	539,611.7	789,641.4	—	—	—	789,641.4	1,243,434.3	—	—	—	1,243,434.3
8	過熱	—	123,911.2	71,542.1	124,725.4	196,267.5	—	—	—	196,267.5	325,178.7	—	—	—	325,178.7
	飽和	7,400.0	341,101.4	160,185.8	400,204.1	560,389.9	—	—	—	560,389.9	894,091.3	—	—	7,400.0	901,491.3
	計	7,400.0	470,012.6	231,727.9	524,929.5	756,657.4	—	—	—	756,657.4	1,219,270.0	—	—	7,400.0	1,226,670.0
9	過熱	—	165,805.6	83,204.4	189,437.9	272,642.3	—	252.5	—	272,894.8	438,116.7	—	583.7	—	438,700.4
	飽和	8,092.0	307,678.8	141,826.7	376,665.5	518,492.2	—	—	3,003.0	521,495.2	818,079.0	—	—	11,095.0	829,174.0
	計	8,092.0	473,484.4	225,031.1	566,103.4	791,134.5	—	252.5	3,003.0	794,390.0	1,256,195.7	—	583.7	11,095.0	1,267,874.4
10	過熱	—	138,845.6	68,552.7	143,727.5	212,280.2	—	—	—	212,280.2	351,125.8	—	—	—	351,125.8
	飽和	14,865.2	322,084.1	160,724.5	355,270.5	515,995.0	—	—	8,495.0	524,490.0	823,213.9	—	—	23,360.2	846,574.1
	計	14,865.2	460,929.7	229,277.2	498,998.0	728,275.2	—	—	8,495.0	736,770.2	1,174,339.7	—	—	23,360.2	1,197,699.9
11	過熱	—	182,110.4	71,010.1	225,196.3	296,206.4	—	—	—	296,206.4	478,316.8	—	—	—	478,316.8
	飽和	13,216.0	303,304.5	146,965.5	345,892.3	492,857.8	—	3,558.4	7,377.0	503,793.2	780,597.3	—	5,907.4	20,593.0	807,097.7
	計	13,216.0	485,414.9	217,975.6	571,088.6	789,064.2	—	3,558.4	7,377.0	799,999.6	1,258,914.1	—	5,907.4	20,593.0	1,285,414.5
12	過熱	—	103,721.2	44,933.0	127,247.1	172,230.1	567.6	—	—	172,797.7	278,680.9	2,838.0	—	—	281,518.9
	飽和	5,608.0	294,200.2	136,614.1	399,130.6	535,744.7	3,968.4	—	4,982.0	544,695.1	811,175.3	17,130.0	—	10,590.0	838,895.3
	計	5,608.0	402,921.4	181,597.1	526,377.7	707,974.8	4,536.0	—	4,982.0	717,492.8	1,089,856.2	19,968.0	—	10,590.0	1,120,414.2
1	過熱	—	117,210.4	49,803.2	107,404.5	157,207.7	1,229.8	—	—	158,437.5	269,158.9	6,489.0	—	—	275,647.9
	飽和	—	272,456.1	134,777.3	287,015.4	421,792.7	5,393.9	—	—	427,186.6	678,018.6	21,624.1	—	—	699,642.7
	計	—	389,666.5	184,530.5	394,419.9	579,000.4	6,623.7	—	—	585,624.1	947,177.5	28,113.1	—	—	975,290.6
2	過熱	—	102,365.3	41,039.6	75,646.4	116,736.0	4,304.1	—	—	121,040.1	207,030.9	16,374.5	—	—	223,405.4
	飽和	—	224,752.9	109,620.1	201,793.6	311,418.7	5,144.8	—	—	316,563.5	519,588.3	21,728.1	—	—	541,316.4
	計	—	327,118.2	150,709.7	277,445.0	428,154.7	9,448.9	—	—	437,603.6	726,619.2	38,102.6	—	—	764,721.8
3	過熱	—	118,316.4	32,838.1	67,290.2	100,128.3	8,501.1	—	—	108,629.4	192,830.2	34,115.6	—	—	226,945.8
	飽和	—	261,520.8	130,931.5	280,741.0	411,672.5	4,696.2	—	—	416,368.7	656,729.2	21,160.3	—	—	677,889.5
	計	—	379,837.2	163,769.6	348,031.2	511,800.8	13,197.3	—	—	524,998.1	849,559.4	55,275.9	—	—	904,835.3
計	過熱	—	1,522,833.3	681,824.7	1,574,878.2	2,256,702.9	15,973.1	252.5	—	2,272,928.5	3,725,396.1	69,782.0	583.7	—	3,795,761.8
	飽和	49,181.2	3,576,602.1	1,810,321.9	4,217,494.2	6,027,816.1	19,457.1	3,558.4	23,857.0	6,074,688.6	9,488,968.3	83,376.8	5,907.4	73,038.2	9,651,290.7
	計	49,181.2	5,099,435.4	2,492,146.6	5,792,372.4	8,284,519.0	35,430.2	3,810.9	23,857.0	8,347,617.1	13,214,364.4	153,158.8	6,491.1	73,038.2	13,447,052.5
前年度	過熱	—	1,453,999.9	694,437.1	1,445,378.0	2,139,815.1	9,808.1	—	—	2,149,623.2	3,565,673.4	42,949.7	—	—	3,608,623.1
	飽和	—	3,050,395.3	1,658,406.3	3,371,782.4	5,030,188.7	16,334.3	10,008.5	—	5,056,531.5	8,012,127.3	73,769.6	21,029.9	—	8,106,926.8
	計	—	4,509,395.2	2,352,843.4	4,817,160.4	7,170,003.8	26,142.4	10,008.5	—	7,206,154.7	11,577,800.7	116,719.3	21,029.9	—	11,715,549.9
比較增減	過熱	—	63,833.4	△ 12,612.4	129,500.2	116,887.8	6,165.0	252.5	—	123,305.3	159,722.7	26,832.3	583.7	—	187,138.7
	飽和	49,181.2	526,206.8	△ 151,915.6	845,711.8	997,627.4	3,122.8	△ 6,450.1	23,857.0	1,018,157.1	1,476,841.0	9,607.2	△ 15,122.5	73,038.2	1,544,363.9
	計	49,181.2	590,040.2	△ 139,303.2	975,212.0	1,114,515.2	9,287.8	△ 6,197.6	23,857.0	1,141,462.4	1,636,563.7	36,439.5	△ 14,538.8	73,038.2	1,731,502.6

第二十九　線別機關車客

月別	種別	機關車別	旅客	混合	貨物	補助	A 計	廻送
			機關車					
			粁	粁	粁	粁	粁	粁
4	過熱		77,669.5	203,124.2	71,129.9	624.0	352,547.6	4,001.5
	飽和		—	—	—	—	—	—
	計		77,669.5	203,124.2	71,129.9	624.0	352,547.6	4,001.5
5	過熱		84,812.0	219,855.4	110,010.5	—	414,677.9	3,420.3
	飽和		—	—	136.5	—	136.5	—
	計		84,812.0	219,855.4	110,147.0	—	414,814.4	3,420.3
6	過熱		88,673.6	214,403.2	107,247.4	382.4	410,706.6	3,583.2
	飽和		91.0	—	—	—	91.0	136.5
	計		88,764.6	214,403.2	107,247.4	382.4	410,797.6	3,719.7
7	過熱		87,910.1	220,444.8	106,572.8	—	414,927.7	3,770.5
	飽和		54.6	—	—	—	54.6	—
	計		87,964.7	220,444.8	106,572.8	—	414,982.3	3,770.5
8	過熱		88,247.3	246,692.1	87,557.2	—	422,496.6	4,169.5
	飽和		—	—	—	—	—	—
	計		88,247.3	246,692.1	87,557.2	—	422,496.6	4,169.5
9	過熱		84,848.6	215,976.7	102,574.4	—	403,399.7	3,252.6
	飽和		36.4	—	—	—	36.4	—
	計		84,885.0	215,976.7	102,574.4	—	403,436.1	3,252.6
10	過熱		81,747.4	184,108.2	89,385.3	331.5	355,572.4	3,421.4
	飽和		—	—	—	—	—	—
	計		81,747.4	184,108.2	89,385.3	331.5	355,572.4	3,421.4
11	過熱		82,271.2	213,883.0	107,785.7	—	403,939.9	3,186.3
	飽和		—	—	—	—	—	—
	計		82,271.2	213,883.0	107,785.7	—	403,939.9	3,186.3
12	過熱		63,440.0	270,036.5	103,961.4	—	437,437.9	1,914.6
	飽和		—	—	—	—	—	—
	計		63,440.0	270,036.5	103,961.4	—	437,437.9	1,914.6
1	過熱		66,161.6	268,613.4	102,256.4	—	437,031.4	1,606.7
	飽和		—	—	—	—	—	—
	計		66,161.6	268,613.4	102,256.4	—	437,031.4	1,606.7
2	過熱		49,154.9	212,843.8	63,815.0	—	325,813.7	1,410.9
	飽和		—	—	—	—	—	—
	計		49,154.9	212,843.8	63,815.0	—	325,813.7	1,410.9
3	過熱		56,513.6	236,399.9	59,227.8	—	352,141.3	1,284.8
	飽和		—	—	—	—	—	—
	計		56,513.6	236,399.9	59,227.8	—	352,141.3	1,284.8
計	過熱		911,449.8	2,706,381.2	1,111,523.8	1,337.9	4,730,692.7	35,022.3
	飽和		182.0	—	136.5	—	318.5	136.5
	計		911,631.8	2,706,381.2	1,111,660.3	1,337.9	4,731,011.2	35,158.8
前年度	過熱		1,019,558.5	2,988,436.7	762,899.7	1,371.2	4,772,266.1	71,835.6
	飽和		207.9	—	136.5	—	344.4	136.5
	計		1,019,766.4	2,988,436.7	763,036.2	1,371.2	4,772,610.5	71,972.1
比較增減	過熱		△ 107,926.7	△ 282,055.5	348,624.1	△ 33.3	△ 41,573.4	△ 36,813.3
	飽和		△ 25.9	—	—	—	△ 25.9	—
	計		△ 108,134.6	△ 282,055.5	348,624.1	△ 33.3	△ 41,599.3	△ 36,813.3

貨車換算粁表（其ノ一）（東海岸線）　合川上線

月別	種別	換算粁 入換	單行	工事	救援	B 計	A+B 計	C 雪搔	D 改良
		粁	粁	粁	粁	粁	粁	粁	粁
4	過熱	11,992.8	3,692.9	—	665.6	20,352.8	372,900.4	10,720.1	—
	飽和	20,107.2	797.6	—	—	20,904.8	20,904.8	—	—
	計	32,100.0	4,490.5	—	665.6	41,257.6	393,805.2	10,720.1	—
5	過熱	30,498.2	6,662.0	470.9	387.1	41,438.5	456,116.4	—	—
	飽和	16,812.5	1,293.0	—	—	18,105.5	18,242.0	—	—
	計	47,310.7	7,955.0	470.9	387.1	59,544.0	474,358.4	—	—
6	過熱	22,443.6	4,887.3	—	—	30,914.1	441,620.7	—	—
	飽和	18,960.7	955.5	—	—	20,052.7	20,143.7	—	—
	計	41,404.3	5,842.8	—	—	50,966.8	461,764.4	—	—
7	過熱	15,201.1	5,174.7	—	—	24,146.3	439,074.0	—	6,154.4
	飽和	23,244.7	1,287.0	—	—	24,531.7	24,586.3	—	—
	計	38,445.8	6,461.7	—	—	48,678.0	463,660.3	—	6,154.4
8	過熱	15,145.5	5,128.7	12,696.0	988.8	38,128.5	460,625.1	—	9,760.0
	飽和	23,931.5	872.3	—	—	24,803.8	24,803.8	—	—
	計	39,077.0	6,001.0	12,696.0	988.8	62,932.3	485,428.9	—	9,760.0
9	過熱	13,813.9	5,411.7	13,464.0	—	35,942.2	439,341.9	—	16,483.0
	飽和	22,803.4	473.8	684.6	—	23,961.8	23,998.2	—	—
	計	36,617.3	5,885.5	14,148.6	—	59,904.0	463,340.1	—	16,483.0
10	過熱	11,749.1	5,463.1	19,789.4	—	40,423.0	395,995.4	—	—
	飽和	23,827.2	1,053.0	—	—	24,880.2	24,880.2	—	—
	計	35,576.3	6,516.1	19,789.4	—	65,303.2	420,875.6	—	—
11	過熱	13,349.4	3,695.1	19,174.4	32.3	39,437.5	443,377.4	—	6,182.4
	飽和	23,316.0	780.0	—	—	24,096.0	24,096.0	—	—
	計	36,665.4	4,475.1	19,174.4	32.3	63,533.5	467,473.4	—	6,182.4
12	過熱	22,015.6	8,476.9	3,673.6	34.9	36,115.6	473,553.5	1,672.8	—
	飽和	19,887.0	429.0	—	—	20,316.0	20,316.0	—	—
	計	41,902.6	8,905.9	3,673.6	34.9	56,431.6	493,869.5	1,672.8	—
1	過熱	16,222.5	8,578.7	—	35.2	26,443.1	463,474.5	11,572.9	—
	飽和	20,356.0	838.5	—	—	21,194.5	21,194.5	—	—
	計	36,578.5	9,418.2	—	35.2	47,637.6	484,669.0	11,572.9	—
2	過熱	13,025.6	7,668.1	—	945.9	23,050.5	348,864.2	25,252.1	—
	飽和	16,205.2	819.0	—	—	17,024.2	17,024.2	280.0	—
	計	29,230.8	8,487.1	—	945.9	40,074.7	365,888.4	25,532.1	—
3	過熱	25,537.2	10,086.8	—	977.8	37,886.6	390,027.9	39,152.5	—
	飽和	13,412.0	1,455.2	—	—	14,867.2	14,867.2	—	—
	計	38,949.2	11,542.0	—	977.8	52,753.8	404,895.1	39,152.5	—
計	過熱	210,994.5	74,926.0	69,268.3	4,067.6	394,278.7	5,124,971.4	88,370.4	38,579.8
	飽和	242,863.4	11,053.9	684.6	—	254,738.4	255,056.9	280.0	—
	計	453,857.9	85,979.9	69,952.9	4,067.6	649,017.1	5,380,028.3	88,650.4	38,579.8
前年度	過熱	161,740.3	49,169.5	68,916.5	1,866.6	353,528.5	5,125,794.6	102,461.0	13,753.7
	飽和	258,871.3	9,852.8	—	23.6	268,884.2	269,228.6	4,144.0	—
	計	420,611.6	59,022.3	68,916.5	1,890.2	622,412.7	5,395,023.2	106,605.0	13,753.7
比較增減	過熱	49,254.2	25,756.5	351.8	2,201.0	40,750.2	△ 823.2	△ 14,090.6	24,826.1
	飽和	△ 16,007.9	1,201.1	684.6	△ 23.6	△ 14,145.8	△ 14,171.7	△ 3,864.0	—
	計	33,246.3	26,957.6	1,036.4	2,177.4	26,604.4	△ 14,994.9	△ 17,954.6	24,826.1

第二十九　線別機關車客貨車換算粁表 (其ノ一)　(東海岸線續)　含川上線

月別	機關車別	機關車換算粁 建設 E	機關車換算粁 合計	客貨車換算粁 客車	客貨車換算粁 貨車	客貨車換算粁 計 M	客貨車換算粁 雪搔 N	客貨車換算粁 改良 O	客貨車換算粁 建設 P	客貨車換算粁 合計	合計 A+B+M 計	合計 雪搔 C+N	合計 改良 D+O	合計 建設 E+P	合計 合計
		粁	粁	粁	粁	粁	粁	粁	粁	粁	粁	粁	粁	粁	粁
4	過熱	—	383,620.5	251,887.2	665,225.6	917,112.8	1,430.2	—	—	918,543.0	1,290,013.2	12,150.3	—	—	1,302,163.5
	飽和	—	20,904.8	—	—	—	—	—	—	—	20,904.8	—	—	—	20,904.8
	計	—	404,525.3	251,887.2	665,225.6	917,112.8	1,430.2	—	—	918,543.0	1,310,918.0	12,150.3	—	—	1,323,068.3
5	過熱	—	456,116.4	258,627.3	806,786.6	1,065,413.9	—	—	—	1,065,413.9	1,521,530.3	—	—	—	1,521,530.3
	飽和	—	18,242.0	—	557.6	557.6	—	—	—	557.6	18,799.6	—	—	—	18,799.6
	計	—	474,358.4	258,627.3	807,344.2	1,065,971.5	—	—	—	1,065,971.5	1,540,329.9	—	—	—	1,540,329.9
6	過熱	—	441,620.7	269,046.1	758,517.9	1,027,564.0	—	—	—	1,027,564.0	1,469,184.7	—	—	—	1,469,184.7
	飽和	—	20,143.7	296.4	156.0	452.4	—	—	—	452.4	20,596.1	—	—	—	20,596.1
	計	—	461,764.4	269,342.5	758,673.9	1,028,016.4	—	—	—	1,028,016.4	1,489,780.8	—	—	—	1,489,780.8
7	過熱	—	445,228.4	272,229.7	750,912.9	1,023,142.6	—	3,714.0	—	1,026.856.6	1,462,216.6	—	9,868.4	—	1,472,085.0
	飽和	—	24,586.3	148.2	—	148.2	—	—	—	148.2	24,734.5	—	—	—	24,734.5
	計	—	469,814.7	272,377.9	750,912.9	1,023,290.8	—	3,714.0	—	1,027,004.8	1,486,951.1	—	9,868.4	—	1,496,819.5
8	過熱	—	470,385.1	336,249.5	772,356.6	1,108,606.1	—	13,159.6	—	1,121,765.7	1,569,231.2	—	22,919.6	—	1,592,150.8
	飽和	—	24,803.8	—	—	—	—	—	—	—	24,803.8	—	—	—	24,803.8
	計	—	495,188.9	336,249.5	772,356.6	1,108,606.1	—	13,159.6	—	1,121,765.7	1,594,035.0	—	22,919.6	—	1,616,954.6
9	過熱	—	455,824.9	258,213.0	738,012.8	996,225.8	—	12,611.0	—	1,008,836.8	1,435,567.7	—	29,094.0	—	1,464,661.7
	飽和	—	23,998.2	62.4	—	62.4	—	—	—	62.4	24,060.6	—	—	—	24,060.6
	計	—	479,823.1	258,275.4	738,012.8	996,288.2	—	12,611.0	—	1,008,899.2	1,459,628.3	—	29,094.0	—	1,488,722.3
10	過熱	—	395,995.4	232,351.3	672,299.2	904,650.5	—	—	—	904,650.5	1,300,645.9	—	—	—	1,300,645.9
	飽和	—	24,880.2	—	—	—	—	—	—	—	24,880.2	—	—	—	24,880.2
	計	—	420,875.6	232,351.3	672,299.2	904,650.5	—	—	—	904,650.5	1,325,526.1	—	—	—	1,325,526.1
11	過熱	—	449,559.8	252,446.3	796,666.3	1,049,112.6	—	7,757.0	—	1,056,869.6	1,492,490.0	—	13,939.4	—	1,506,429.4
	飽和	—	24,096.0	—	—	—	—	—	—	—	24,096.0	—	—	—	24,096.0
	計	—	473,655.8	252,446.3	796,666.3	1,049,112.6	—	7,757.0	—	1,056,869.6	1,516,586.0	—	13,939.4	—	1,530,525.4
12	過熱	—	475,226.3	300,583.4	802,455.5	1,103,038.9	393.6	—	—	1,103,432.5	1,576,592.4	2,066.4	—	—	1,578,658.8
	飽和	—	20,316.0	—	—	—	—	—	—	—	20,316.0	—	—	—	20,316.0
	計	—	495,542.3	300,583.4	802,455.5	1,103,038.9	393.6	—	—	1,103,432.5	1,596,908.4	2,066.4	—	—	1,598,974.8
1	過熱	—	475,047.4	300,601.1	790,772.3	1,091,373.4	2,490.2	—	—	1,093,863.6	1,554,847.9	14,063.1	—	—	1,568,911.0
	飽和	—	21,194.5	—	—	—	—	—	—	—	21,194.5	—	—	—	21,194.5
	計	—	496,241.9	300,601.1	790,772.3	1,091,373.4	2,490.2	—	—	1,093,863.6	1,576,042.4	14,063.1	—	—	1,590,105.5
2	過熱	—	374,116.3	234,198.2	543,689.8	777,888.0	5,054.7	—	—	782,942.7	1,126,752.2	30,306.8	—	—	1,157,059.0
	飽和	—	17,304.2	—	—	—	—	—	—	—	17,024.2	280.0	—	—	17,304.2
	計	—	391,420.5	234,198.2	543,689.8	777,888.0	5,054.7	—	—	782,942.7	1,143,776.4	30,586.8	—	—	1,174,363.2
3	過熱	—	429,180.4	257,917.9	593,088.6	851,006.5	8,294.8	—	—	859,301.3	1,241,034.4	47,447.3	—	—	1,288,481.7
	飽和	—	14,867.2	—	—	—	—	—	—	—	14,867.2	—	—	—	14,867.2
	計	—	444,047.6	257,917.9	593,088.6	851,006.5	8,294.8	—	—	859,301.3	1,255,901.6	47,447.3	—	—	1,303,348.9
計	過熱	—	5,251,921.6	3,224,351.0	8,690,784.1	11,915,135.1	17,663.5	37,241.6	—	11,970,040.2	17,040,106.5	106,033.9	75,821.4	—	17,221,961.8
	飽和	—	255,336.9	507.0	713.6	1,220.6	—	—	—	1,220.6	256,277.5	280.0	—	—	256,557.5
	計	—	5,507,258.5	3,224,858.0	8,691,497.7	11,916,355.7	17,663.5	37,241.6	—	11,971,260.8	17,296,384.0	106,313.9	75,821.4	—	17,478,519.3
前年度	過熱	—	5,242,009.3	3,737,048.7	7,955,222.1	11,692,270.8	22,911.9	14,339.7	—	11,729,522.4	16,818,065.4	125,372.9	28,093.4	—	16,971,531.7
	飽和	—	273,372.6	410.4	256.6	667.0	28.6	—	—	695.6	269,895.6	4,172.6	—	—	274,068.2
	計	—	5,515,381.9	3,737,459.1	7,955,478.7	11,692,937.8	22,940.5	14,339.7	—	11,730,218.0	17,087,961.0	129,545.5	28,093.4	—	17,245,599.9
比較增減	過熱	—	9,912.3	△ 512,697.7	735,562.0	222,864.3	△ 5,248.4	22,901.9	—	240,517.8	222,041.1	△ 19,339.0	47,728.0	—	250,430.1
	飽和	—	△ 18,035.7	96.6	457.0	553.6	△ 28.6	—	—	525.0	△ 13,618.1	△ 3,892.6	—	—	△ 17,510.7
	計	—	△ 8,123.4	△ 512,601.1	736,019.0	223,417.9	△ 5,277.0	22,901.9	—	241,042.8	208,423.0	△ 23,231.6	47,728.0	—	232,919.4

第二十九　線別機關車客貨車換算粁表（其ノ二）（豊眞線）

月別	種別	機關車別	機關車 旅客	混合	貨物	補助	A 計	廻送	換算粁 入換	單行	工事	救援	B 計	A+B 計	雪 C 掻	改 D 良
			粁	粁	粁	粁	粁	粁	粁	粁	粁	粁	粁	粁	粁	粁
4	過熱		129.6	139,413.6	19,056.8	7,184.0	165,784.0	—	224.0	2,481.9	—	—	2,705.9	168,489.9	17,676.0	—
	飽和		—	3,965.5	—	—	3,965.5	—	224.0	1,546.9	—	161.0	1,707.9	5,673.4	—	—
	計		129.6	143,379.1	19,056.8	7,184.0	169,749.5	—	—	4,028.8	—	161.0	4,413.8	174,163.3	17,676.0	—
5	過熱		—	178,971.4	21,334.0	718.4	201,023.8	—	420.0	3,712.5	—	—	4,132.5	205,156.3	—	—
	飽和		—	—	—	583.7	583.7	—	—	277.2	—	—	277.2	860.9	—	—
	計		—	178,971.4	21,334.0	1,302.1	201,607.5	—	420.0	3,989.7	—	—	4,409.7	206,017.2	—	—
6	過熱		—	172,505.8	—	2,155.2	174,661.0	—	453.3	3,507.2	6,561.6	—	10,522.1	185,183.1	—	947.2
	飽和		—	—	—	1,257.2	1,257.2	583.7	899.5	2,992.0	4,589.2	—	9,064.4	10,321.6	—	—
	計		—	172,505.8	—	3,412.4	175,918.2	583.7	1,352.8	6,499.2	11,150.8	—	19,586.5	195,504.7	—	947.2
7	過熱		—	180,318.4	680.0	—	180,998.4	1,388.8	570.6	1,811.5	—	—	3,770.9	184,769.3	—	—
	飽和		—	—	—	—	—	—	—	4,478.0	289.8	—	4,767.8	4,767.8	—	—
	計		—	180,318.4	680.0	—	180,998.4	1,388.8	570.6	6,289.5	289.8	—	8,538.7	189,537.1	—	—
8	過熱		853.1	180,564.6	718.0	853.1	182,989.2	—	476.0	1,216.8	12,528.0	—	14,220.8	197,210.0	—	473.6
	飽和		—	—	—	—	—	—	—	2,177.5	—	—	2,177.5	2,177.5	—	—
	計		853.1	180,564.6	718.0	853.1	182,989.2	—	476.0	3,394.3	12,528.0	—	16,398.3	199,387.5	—	473.6
9	過熱		—	176,008.0	476.8	—	176,484.8	—	568.8	998.4	—	—	1,567.2	178,052.0	—	3,230.4
	飽和		—	—	—	628.6	628.6	628.6	—	1,067.0	—	—	1,695.6	2,324.2	—	—
	計		—	176,008.0	476.8	628.6	177,113.4	628.6	568.8	2,065.4	—	—	3,262.8	180,376.2	—	3,230.4
10	過熱		1,365.6	178,293.0	1,910.4	—	181,569.0	—	532.0	1,491.0	7,160,0	—	9,183.0	190,752.0	—	1,436.8
	飽和		—	—	583.7	—	583.7	583.7	—	712.4	—	—	1,296.1	1,879.8	—	—
	計		1,365.6	178,293.0	2,494.1	—	182,152.7	583.7	532.0	2,203.4	7,160.0	—	10,479.1	192,631.8	—	1,436.8
11	過熱		—	179,420.4	38,112.0	718.4	218,250.8	—	224.0	633.6	6,700.8	—	7,558.4	225,809.2	2,040.0	—
	飽和		—	—	—	276.3	276.3	583.7	—	2,084.7	—	—	2,668.4	2,944.7	—	—
	計		—	179,420.4	38,112.0	994.7	218,527.1	583.7	224.0	2,718.3	6,700.8	—	10,226.8	228,753.9	2,040.0	—
12	過熱		—	182,473.6	30,172.8	9,237.6	221,884.0	—	756.0	2,336.4	—	—	3,092.4	224,976.4	8,390.4	—
	飽和		—	—	—	4,400.2	4,400.2	—	—	915.7	—	—	915.7	5,315.9	2,648.8	—
	計		—	182,473.6	30,172.8	13,637.8	226,284.2	—	756.0	3,252.1	—	—	4,008.1	230,292.3	11,039.2	—
1	過熱		562.4	184,000.2	—	718.4	185,281.0	—	3,678.8	1,976.7	—	—	5,655.5	190,936.5	12,437.6	—
	飽和		—	—	—	—	—	—	—	1,924.7	—	—	1,924.7	1,924.7	2,648.8	—
	計		562.4	184,000.2	—	718.4	185,281.0	—	3,678.8	3,901.4	—	—	7,580.2	192,861.2	15,086.4	—
2	過熱		—	106,390.0	853.1	—	107,243.1	—	1,904.2	4,812.5	—	896.7	7,613.4	114,856.5	28,578.2	—
	飽和		—	—	—	—	—	—	—	1,395.8	—	—	1,395.8	1,395.8	—	—
	計		—	106,390.0	853.1	—	107,243.1	—	1,904.2	6,208.3	—	896.7	9,009.2	116,252.3	28,578.2	—
3	過熱		2,149.1	103,849.1	2,296.6	481.6	108,776.4	204.0	642.5	15,493.7	1,513.6	657.0	18,510.8	127,287.2	49,609.6	—
	飽和		—	—	—	—	—	—	—	2,791.6	—	—	2,791.6	2,791.6	—	—
	計		2,149.1	103,849.1	2,296.6	481.6	108,776.4	204.0	642.5	18,285.3	1,513.6	657.0	21,302.4	130,078.8	49,609.6	—
計	過熱		5,059.8	1,962,208.1	115,610.9	22,066.7	2,104,945.5	1,592.8	10,450.2	40,472.2	34,464.0	1,553.7	88,532.9	2,193,478.4	118,731.8	6,088.0
	飽和		—	3,965.5	583.7	7,146.0	11,695.2	2,379.7	899.5	22,363.5	4,879.0	161.0	30,632.7	42,377.9	5,297.6	—
	計		5,059.8	1,966,173.6	116,194.6	29,212.7	2,116,640.7	3,972.5	11,349.7	62,835.7	39,343.0	1,714.7	119,215.6	2,235,856.3	124,029.4	6,088.0
前年度	過熱		7,112.8	1,950,844.0	138,017.6	27,748.0	2,123,722.4	1,073.6	224,0	15,526.8	50,149.6	707.0	67,681.0	2,191,403.4	107,837.9	947.2
	飽和		—	14,039.2	1,800.3	2,552.8	13,442.3	18.2	—	10,884.0	—	—	10,902.2	29,344.5	5,331.2	—
	計		7,112.8	1,964,933.2	139,817.9	30,300.8	2,142,164.7	1,091.8	224.0	26,410.8	50,149.6	707.0	78,583.2	2,220,747.9	113,169.1	947.2
比較增減	過熱		△ 2,053.0	11,364.1	△ 22,406.7	△ 5,681.3	△ 18,776.9	519.2	10,226.2	24,945.4	△ 15,685.6	846.7	20,851.9	2,075.0	10,893.9	5,140.8
	飽和		—	△ 10,123.7	△ 1,216.6	4,593.2	△ 6,747.1	2,361.5	899.5	11,479.5	4,879.0	161.0	19,780.5	13,033.4	△ 33.6	—
	計		△ 2,053.0	1,240.4	△ 23,623.3	△ 1,088.1	△ 25,524.0	2,880.7	11,125.7	36,424.9	△ 10,806.6	1,007.7	40,632.4	15,108.4	10,860.3	5,140.8

第二十九　線別機關車客貨車換算粁表（其ノ二）（豊眞線續）

月別	種別	機關車換算粁 建設 E	機關車換算粁 合計	客車換算粁 客車	客車換算粁 貨車	客車換算粁 計 M	客車換算粁 雪搔 N	合計 A+B+M 計	合計 雪搔 C+N	合計 改良 D+O	合計 建設 E+P	合計 改良 O	合計 建設 P	合計 合計
		粁	粁	粁	粁	粁	粁	粁	粁	粁	粁	粁	粁	粁
4	過熱	—	186,165.9	63,451.0	184,520.7	247,971.7	3,644.1	416,461.6	21,320.1	—	—	—	—	437,781.7
	飽和	—	5,673.4	1,498.1	3,238.6	4,736.7	—	10,410.1	—	—	—	—	—	10,410.1
	計	—	191,839.3	64,949.1	187,759.3	252,708.4	3,644.1	426,871.7	21,320.1	—	—	—	—	448,191.8
5	過熱	—	205,156.3	90,433.3	231,006.1	321,439.4	—	526,595.7	—	—	—	—	—	526,595.7
	飽和	—	860.9	136.8	568.6	705.4	—	1,566.3	—	—	—	—	—	1,566.3
	計	—	206,017.2	90,570.1	231,574.7	322,144.8	—	528,162.0	—	—	—	—	—	528,162.0
6	過熱	—	186,130.3	89,844.8	209,729.8	299,574.6	—	484,757.7	—	1,707.3	—	760.1	—	486,465.0
	飽和	—	10,321.6	484.9	6,893.4	7,378.3	—	17,699.9	—	—	—	—	—	17,699.9
	計	—	196,451.9	90,329.7	216,623.2	306,952.9	—	502,457.6	—	1,707.3	—	760.1	—	504,164.9
7	過熱	—	184,769.3	95,315.3	182,854.7	278,170.0	—	462,939.3	—	—	—	—	—	462,939.3
	飽和	—	4,767.8	—	322.9	322.9	—	5,090.7	—	—	—	—	—	5,090.7
	計	—	189,537.1	95,315.3	183,177.6	278,492.9	—	468,030.0	—	—	—	—	—	468,030.0
8	過熱	—	197,683.6	110,248.9	177,875.0	288,123.9	—	485,333.9	—	752.7	—	279.1	—	486,086.6
	飽和	—	2,177.5	—	—	—	—	2,177.5	—	—	—	—	—	2,177.5
	計	—	199,861.1	110,248.9	177,875.0	288,123.9	—	487,511.4	—	752.7	—	279.1	—	488,264.1
9	過熱	—	181,282.4	87,618.6	190,720.7	278,339.3	—	456,391.3	—	6,521.6	—	3,291.2	—	462,912.9
	飽和	—	2,324.2	161.6	1,359.7	1,521.3	—	3,845.5	—	—	—	—	—	3,845.5
	計	—	183,606.6	87,780.2	192,080.4	279,860.6	—	460,236.8	—	6,521.6	—	3,291.2	—	466,758.4
10	過熱	—	192,188.8	87,563.3	207,754.0	295,317.3	—	486,069.3	—	3,947.0	—	2,510.2	—	490,016.3
	飽和	—	1,879.8	—	1,115.1	1,115.1	—	2,994.9	—	—	—	—	—	2,994.9
	計	—	194,068.6	87,563.3	208,869.1	296,432.4	—	489,064.2	—	3,947.0	—	2,510.2	—	493,011.2
11	過熱	—	227,849.2	83,391.8	289,582.5	372,974.3	510.0	593,783.5	2,550.0	—	—	—	—	601,333.5
	飽和	—	2,944.7	—	366.6	366.6	—	3,311.3	—	—	—	—	—	3,311.3
	計	—	230,793.9	83,391.8	289,949,1	373,340.9	510.0	602,094.8	2,550.0	—	—	—	—	604,644.8
12	過熱	—	233,366.8	59,655.2	266,593.3	326,249.0	2,097.6	551,225.4	10,488.0	—	—	—	—	561,713.4
	飽和	—	7,964.7	963.1	5,061.4	6,024.5	756.8	11,340.4	3,405.6	—	—	—	—	14,746.0
	計	—	241,331.5	60,618.3	271,655.2	332,273.5	2,854.4	562,565.8	13,893.6	—	—	—	—	576,459.4
1	過熱	—	203,374.1	66,303.7	185,633.4	251,937.7	3,024.4	442,873.6	15,462.0	—	—	—	—	458,335.6
	飽和	—	4,573.5	—	—	—	756.8	1,924.7	3,405.6	—	—	—	—	5,330.3
	計	—	207,947.6	66,303.7	185,633.4	251,937.7	3,781.2	444,798.3	18,867.6	—	—	—	—	463,665.9
2	過熱	—	143,434.7	37,186.2	96,365.2	133,551.4	8,237.9	248,407.9	36,816.1	—	—	—	—	285,224.0
	飽和	—	1,395.8	—	—	—	—	1,395.8	—	—	—	—	—	1,395.8
	計	—	144,830.5	37,186.2	96,365.2	133,551.4	8,237.9	249,803.7	36,816.1	—	—	—	—	286,619.8
3	過熱	—	176,896.8	36,271.4	60,920.7	97,192.1	17,009.3	224,479.3	66,618.9	—	—	—	—	291,098.2
	飽和	—	2,791.6	—	—	—	—	2,791.6	—	—	—	—	—	2,791.6
	計	—	179,688.4	36,271.4	60,920.7	97,192.1	17,009.3	227,270.9	66,618.9	—	—	—	—	293,889.8
計	過熱	—	2,318,298.2	907,283.5	2,283,556.6	3,190,840.1	34,523.3	5,384,318.5	153,255.1	12,928.6	—	6,840.6	—	5,550,502.2
	飽和	—	47,675.5	3,244.5	18,926.3	22,170.8	1,513.6	64,548.7	6,811.2	—	—	—	—	71,359.9
	計	—	2,365,973.7	910,528.0	2,302,482.9	3,213,010.9	36,036.9	5,448,867.2	160,066.3	12,928.6	—	6,840.6	—	5,621,862.1
前年度	過熱	—	2,300,188.5	877,937.0	2,258,032.2	3,135,969.2	34,360.0	5,327,372.6	142,197.9	1,909.7	—	962.5	—	5,471,480.2
	飽和	—	34,675.7	5,762.6	10,324.9	16,087.5	1,324.4	45,432.0	6,655.6	—	—	—	—	52,087.6
	計	—	2,334,864.2	883,699.6	2,268,357.1	3,152,056.7	35,684.4	5,372,804.6	148,853.5	1,909.7	—	962.5	—	5,523,567.8
比較增減	過熱	—	18,109.7	29,346.5	25,524.4	54,870.9	163.3	56,945.9	11,057.2	11,018.9	—	5,878.1	—	79,022.0
	飽和	—	12,999.8	△ 2,518.1	8,601.4	6,083.3	189.2	19,116.7	155.6	—	—	—	—	19,272.3
	計	—	31,109.5	26,828.4	34,125.8	60,954.2	352.5	76,062.6	11,212.8	11,018.9	—	5,878.1	—	98,294.3

第二十九　線別機關車客

貨車換算粁表 (其ノ三)　(西海岸線)　含南樺太炭礦鐵道線

月別	種別 / 機關車別	機關車 旅客	混合	貨物	補助	A 計	廻送	換算粁 入換	單行	工事	救援	B 計	A+B計	C 雪掻	D 改良
		粁	粁	粁	粁	粁	粁	粁	粁	粁	粁	粁	粁	粁	粁
4	過熱	—	—	—	—	—	—	—	—	—	—	—	—	—	—
	飽和	3,363.4	238,564.7	22,630.8	—	264,558.9	949.9	28,071.8	3,773.2	—	—	32,794.9	297,353.8	1,480.5	—
	計	3,363.4	238,564.7	22,630.8	—	264,558.9	949.9	28,071.8	3,773.2	—	—	32,794.9	297,353.8	1,480.5	—
5	過熱	—	5,614.4	—	—	5,614.4	—	56.0	46.4	—	—	102.4	5,716.8	—	—
	飽和	—	274,043.6	20,672.5	340.9	295,057.0	648.2	33,763.4	3,180.8	947.8	337.4	38,877.6	333,934.6	—	—
	計	—	279,658.0	20,672.5	340.9	300,671.4	648.2	33,819.4	3,227.2	947.8	337.4	38,980.0	339,651.4	—	—
6	過熱	—	47,783.2	—	—	47,783.2	208.8	672.0	255.2	—	—	1,136.0	48,919.2	—	—
	飽和	351.4	232,896.1	19,858.1	592.2	253,697.8	736.7	33,530.8	2,204.4	4,659.7	59.5	41,191.1	294,888.9	—	—
	計	351.4	280,679.3	19,858.1	592.2	301,481.0	945.5	34,202.8	2,459.6	4,659.7	59.5	42,327.1	343,808.1	—	—
7	過熱	719.2	51,968.8	—	—	52,688.0	858.4	868.0	2,298.4	—	—	4,024.8	56,712.8	—	—
	飽和	1,086.2	234,206.2	16,045.8	168.7	251,506.9	813.7	33,865.1	4,210.3	13,082.0	—	51,971.1	303,478.0	—	—
	計	1,805.4	286,175.0	16,045.8	168.7	304,194.9	1,672.1	34,733.1	6,508.7	13,082.0	—	55,995.9	360,190.8	—	—
8	過熱	—	37,952.0	—	—	37,952.0	232.0	868.0	301.6	—	—	1,401.6	39,353.6	—	—
	飽和	—	245,931.4	19,426.0	—	265,357.4	426.3	37,841.3	2,386.7	26,734.8	326.3	67,715.4	333,072.8	—	—
	計	—	283,883.4	19,426.0	—	303,309.4	658.3	38,709.3	2,688.3	26,734.8	326.3	69,117.0	372,426.4	—	—
9	過熱	1,009.6	73,392.8	—	—	74,402.4	520.0	1,176.0	1,440.8	—	—	3,136.8	77,539.2	—	—
	飽和	1,169.2	206,307.7	30,248.8	—	237,725.7	901.6	32,953.9	4,044.4	23,332.6	—	61,232.5	298,958.2	—	—
	計	2,178.8	279,700.5	30,248.8	—	312,128.1	1,421.6	34,129.9	5,485.2	23,332.6	—	64,369.3	376,497.4	—	—
10	過熱	—	50,748.0	—	—	50,748.0	46.4	924.0	487.2	—	—	1,457.6	52,205.6	—	—
	飽和	2,023.0	236,879.5	18,142.0	—	257,044.5	1,109.5	33,810.4	5,599.7	9,071.1	—	49,590.7	306,635.2	—	—
	計	2,023.0	287,627.5	18,142.0	—	307,792.5	1,155.9	34,734.4	6,086.9	9,071.1	—	51,048.3	358,840.8	—	—
11	過熱	—	55,932.8	—	—	55,932.8	69.6	980.0	620.8	—	—	1,670.4	57,603.2	—	—
	飽和	—	221,755.0	15,643.2	—	237,398.2	5,64.2	36,307.5	4,967.7	7,184.6	374.4	49,398.4	286,796.6	—	2,349.0
	計	—	277,687.8	15,643.2	—	293,331.0	633.8	37,287.5	5,588.5	7,184.6	374.4	51,068.8	344,399.8	—	2,349.0
12	過熱	—	12,060.0	—	—	12,060.0	208.8	274.8	—	—	—	433.6	12,543.6	—	—
	飽和	4,618.4	209,416.1	21,022.0	—	235,056.5	1,631.7	32,091.3	2,250.9	—	—	35,973.9	271,030.4	10,512.8	—
	計	4,618.4	221,476.1	21,022.0	—	247,116.5	1,840.5	32,366.1	2,250.9	—	—	36,457.5	283,574.0	10,512.8	—
1	過熱	—	19,470.4	—	—	19,470.4	301.6	224.0	—	—	—	525.6	19,996.0	—	—
	飽和	4,618.4	203,795.4	15,087.1	—	223,500.9	2,181.3	23,168.7	1,162.7	—	—	31,512.7	255,013.6	13,581.4	—
	計	4,618.4	223,265.8	15,087.1	—	242,971.3	2,482.9	23,392.7	1,162.7	—	—	32,038.3	275,009.6	13,581.4	—
2	過熱	—	32,406.4	—	—	32,406.4	580.0	412.0	142.4	—	—	1,134.4	33,540.8	2,198.4	—
	飽和	652.6	167,179.6	12,852.2	165.1	180,849.5	996.5	22,608.3	2,228.2	—	858.5	26,691.5	207,541.0	16,583.3	—
	計	652.6	199,586.0	12,852.2	165.1	213,255.9	1,576.5	23,020.3	2,370.6	—	858.5	27,825.9	241,081.8	18,781.7	—
3	過熱	123.2	28,213.6	—	—	28,336.8	719.2	224.0	857.6	—	—	1,300.8	29,637.6	3,579.2	—
	飽和	652.6	193,441.2	20,004.7	—	214,098.5	1,174.2	26,245.4	1,024.2	—	—	28,443.8	242,542.3	16,464.1	—
	計	775.8	221,654.8	20,004.7	—	242,435.3	1,893.4	26,469.4	1,881.8	—	—	29,744.6	272,179.9	20,043.3	—
計	過熱	1,852.0	415,542.4	—	—	417,394.4	3,744.8	6,678.8	5,950.4	—	—	16,374.0	433,768.4	5,777.6	—
	飽和	18,535.2	2,664,416.5	231,633.2	1,266.9	2,915,851.8	12,133.8	379,257.9	37,033.2	85,012.6	1,956.1	515,393.6	3,431,245.4	58,622.1	2,349.0
	計	20,387.2	3,079,958.9	231,633.2	1,266.9	3,333,246.2	15,878.6	385,936.7	42,983.6	85,012.6	7,956.1	531,767.6	3,865,013.8	64,399.7	2,349.0
前年度	過熱	1,134.4	416,662.3	732.8	—	418,529.5	3,718.7	4,930.5	2,116.0	1,072.8	—	11,888.0	430,417.5	4,605.6	—
	飽和	24,592.4	2,324,520.7	217,805.4	4,526.0	2,571,444.5	13,775.3	265,145.1	39,096.7	67,130.5	663.1	385,810.7	2,957,255.2	52,104.1	11,021.4
	計	25,726.8	2,741,183.0	218,538.2	4,526.0	2,989,974.0	17,494.0	270,125.6	41,212.7	68,203.3	663.1	397,698.7	3,387,672.7	56,709.7	11,021.4
比較增減	過熱	717.6	△ 1,119.9	△ 732.8	—	△ 1,135.1	△ 26.1	1,698.3	3,834.4	△ 1,072.8	—	4,486.0	3,350.9	1,172.0	—
	飽和	△ 6,057.2	339,895.8	13,827.8	△ 3,259.1	344,407.3	1,641.5	114,112.8	△ 2,063.5	17,882.1	1,293.0	129,582.9	473,990.2	6,518.0	△ 8,672.4
	計	△ 5,339.6	338,775.9	13,095.0	△ 3,259.1	343,272.2	△ 1,615.4	115,811.1	1,770.9	16,809.3	1,293.0	134,068.9	477,341.1	7,690.0	△ 8,672.4

第二十九　線別機關車客

月別	種別	機關車換算粁			客貨車換算			
	機關車別	建設 E	改良 O	合計	客車	貨車	計 M	雪搔 N
		粁	粁	粁	粁	粁	粁	粁
4	過熱	—	—	—	—	—	—	—
	飽和	—	—	298,834.3	162,126.1	380,022.4	542,148.5	253.8
	計	—	—	298,834.3	162,126.1	380,022.4	542,148.5	253.8
5	過熱	—	—	5,716.8	3,484.9	6,768.7	10,253.6	—
	飽和	—	—	333,934.6	188,535.0	434,964.7	623,549.7	—
	計	—	—	339,651.4	192,069.9	441,733.4	633,803.3	—
6	過熱	—	—	48,919.2	28,116.1	62,223.5	90,339.6	—
	飽和	—	—	294,888.9	165,702.0	368,961.8	534,663.8	—
	計	—	—	343,808.1	193,818.1	431,185.3	625,003.4	—
7	過熱	—	—	56,712.8	37,325.8	68,751.8	106,077.6	—
	飽和	—	—	303,478.0	170,441.9	377,207.0	547,648.9	—
	計	—	—	360,190.8	207,767.7	445,958.8	653,726.5	—
8	過熱	—	—	39,353.6	23,018.1	43,731.4	66,749.5	—
	飽和	—	—	333,072.8	160,185.8	400,204.1	560,389.9	—
	計	—	—	372,426.4	183,203.9	443,935.5	627,139.4	—
9	過熱	—	—	77,539.2	44,462.4	95,351.6	139,814.0	—
	飽和	—	—	298,958.2	141,826.7	376,665.5	518,492.2	—
	計	—	—	376,497.4	186,289.1	472,017.1	658,306.2	—
10	過熱	—	—	52,205.6	30,062.9	53,509.2	83,572.1	—
	飽和	—	—	306,635.2	160,724.5	354,559.5	515,284.0	—
	計	—	—	358,840.8	190,787.4	403,068.7	598,856.1	—
11	過熱	—	—	57,603.2	32,106.4	72,044.7	104,151.1	—
	飽和	—	—	289,145.6	146,965.5	345,705.3	492,670.8	—
	計	—	—	346,748.8	179,071.9	417,750.0	596,821.9	—
12	過熱	—	—	12,543.6	12,381.2	31,399.8	43,781.0	—
	飽和	—	—	281,543.2	135,751.0	394,847.3	530,598.3	3,211.6
	計	—	—	294,086.8	148,132.2	426,247.1	574,379.3	3,211.6
1	過熱	—	—	19,996.0	11,589.7	21,905.5	33,495.2	—
	飽和	—	—	268,595.0	134,777.3	287,015.4	421,792.7	4,637.1
	計	—	—	288,591.0	146,367.0	308,920.9	455,287.9	4,637.1
2	過熱	—	—	35,739.2	19,816.5	34,018.9	53,835.4	723.6
	飽和	—	—	224,124.3	109,620.1	201,798.6	311,418.7	5,144.8
	計	—	—	259,863.5	129,436.6	235,817.5	365,254.1	5,868.4
3	過熱	—	—	33,216.8	16,500.5	39,282.0	55,782.5	894.8
	飽和	—	—	259,006.4	130,931.5	280,741.0	411,672.5	4,696.2
	計	—	—	292,223.2	147,432.0	320,023.0	467,455.0	5,591.0
計	過熱	—	—	439,546.0	258,864.5	528,987.1	787,851.6	1,618.4
	飽和	—	—	3,492,216.5	1,807,637.4	4,202,692.6	6,010,330.0	17,943.5
	計	—	—	3,931,762.5	2,066,501.9	4,731,679.7	6,798,181.6	19,561.9
前年度	過熱	—	—	435,023.1	242,352.2	463,102.3	705,454.5	1,031.4
	飽和	—	—	3,020,380.7	1,653,075.5	3,363,133.4	5,016,213.9	15,009.9
	計	—	—	3,455,403.8	1,895,427.7	3,826,240.7	5,721,668.4	16,041.3
比較增減	過熱	—	—	4,522.9	16,512.3	65,884.8	82,397.1	587.0
	飽和	—	—	471,835.8	154,561.9	839,554.2	994,116.1	2,933.6
	計	—	—	476,358.7	171,074.2	905,439.0	1,076,513.2	3,520.6

貨車換算粁表（其ノ三）（西海岸線續）　含南樺太炭礦鐵道線

算粁			合計				
改良 O	建設 P	合計	A+B+M 計	雪搔 C+N	改良 D+O	建設 E+P	合計
粁	粁	粁	粁	粁	粁	粁	粁
—	—	—	—	—	—	—	—
—	—	542,402.3	839,502.3	1,734.3	—	—	841,236.6
—	—	542,402.3	839,502.3	1,734.3	—	—	841,236.6
—	—	10,253.6	15,970.4	—	—	—	15,970.4
—	—	623,549.7	957,484.3	—	—	—	957,484.3
—	—	633,803.3	973,454.7	—	—	—	973,454.7
—	—	90,339.6	139,258.8	—	—	—	139,258.8
—	—	534,663.8	829,552.7	—	—	—	829,552.7
—	—	625,003.4	968,811.5	—	—	—	968,811.5
—	—	106,077.6	162,790.4	—	—	—	162,790.4
—	—	547,648.9	851,126.9	—	—	—	851,126.9
—	—	653,726.5	1,013,917.3	—	—	—	1,013,917.3
—	—	66,749.5	106,103.1	—	—	—	106,103.1
—	—	560,389.9	893,462.7	—	—	—	893,462.7
—	—	627,139.4	999,565.8	—	—	—	999,565.8
—	—	139,814.0	217,353.2	—	—	—	217,353.2
—	—	518,492.2	817,450.4	—	—	—	817,450.4
—	—	658,306.2	1,034,803.6	—	—	—	1,034,803.6
—	—	83,572.1	135,777.7	—	—	—	135,777.7
—	—	515,284.0	821,919.2	—	—	—	821,919.2
—	—	598,856.1	957,696.9	—	—	—	957,696.9
—	—	104,151.1	161,754.3	—	—	—	161,754.3
3,558.4	—	496,229.2	779,467.4	—	5,907.4	—	785,374.8
3,558.4	—	600,380.3	941,221.7	—	5,907.4	—	947,129.1
—	—	43,781.0	56,324.6	—	—	—	56,324.6
—	—	533,809.9	801,628.7	13,724.4	—	—	815,353.1
—	—	577,590.9	857,953.3	13,724.4	—	—	871,677.7
—	—	33,495.2	53,491.2	—	—	—	53,491.2
—	—	426,429.8	676,806.3	18,218.5	—	—	695,024.8
—	—	459,925.0	730,297.5	18,218.5	—	—	748,516.0
—	—	54,559.0	87,376.2	2,922.0	—	—	90,298.2
—	—	316,563.5	518,959.7	21,728.1	—	—	540,687.8
—	—	371,122.5	606,335.9	24,650.1	—	—	630,986.0
—	—	56,677.3	85,420.1	4,474.0	—	—	89,894.1
—	—	416,368.7	654,214.8	21,160.3	—	—	675,375.1
—	—	473,046.0	739,634.9	25,634.3	—	—	765,269.2
—	—	789,470.0	1,221,620.0	7,396.0	—	—	1,229,016.0
3,558.4	—	6,031,831.9	9,441,575.4	76,565.6	5,907.4	—	9,524,048.4
3,558.4	—	6,821,301.9	10,663,195.4	83,961.6	5,907.4	—	10,753,064.4
—	—	706,435.9	1,135,872.0	5,637.0	—	—	1,141,509.0
10,008.5	—	5,041,232.3	7,973,469.1	67,114.0	21,029.9	—	8,061,613.0
10,008.5	—	5,747,718.2	9,109,341.1	72,751.0	21,029.9	—	9,203,122.0
—	—	82,934.1	85,748.0	1,759.0	—	—	87,507.0
△ 6,450.1	—	990,599.6	1,468,106.3	9,451.6	△ 15,122.5	—	1,462,435.4
△ 6,450.1	—	1,073,583.7	1,553,854.3	11,210.6	△ 15,122.5	—	1,549,942.4

第三十　庫別機關車運轉

月別	種別	機關車別	機關車運轉粁	換算車輛粁 機關車	換算車輛粁 客貨車	換算車輛粁 合計	平均牽引輛數 含機	平均牽引輛數 除機	川上切込炭
			粁	粁	粁	粁	輛	輛	瓩
4		過熱	66,950.9	541,390.3	1,165,084.5	1,706,474.8	25.5	17.4	853,320.0
		飽和	51,838.7	323,932.0	546,885.2	870,817.2	16.8	10.5	433,440.0
		計	118,789.6	865,322.3	1,711,969.7	2,577,292.0	21.7	14.4	1,346,760.0
5		過熱	81,910.1	666,989.5	1,397,106.9	2,064,096.4	25.2	17.1	122,770.0
		飽和	55,429.4	353,037.5	624,812.7	977,850.2	17.6	11.3	279,400.0
		計	137,339.5	1,020,027.0	2,021,919.6	3,041,946.6	22.1	14.7	402,170.0
6		過熱	82,637.6	675,723.0	1,417,478.2	2,093,201.2	25.3	17.2	233,750.0
		飽和	52,090.7	325,354.2	542,494.5	867,848.7	16.7	10.4	153,570.0
		計	134,728.3	1,001,077.2	1,959,972.7	2,961,049.9	22.0	14.5	392,320.0
7		過熱	83,915.0	680,556.1	1,407,390.2	2,087,946.3	24.9	16.8	—
		飽和	53,592.8	332,832.1	548,120.0	880,952.1	16.4	10.2	67,330.0
		計	137,507.8	1,013,388.2	1,955,510.2	2,968,898.4	21.6	14.2	67,330.0
8		過熱	85,555.3	697,188.7	1,463,479.5	2,160,668.2	25.3	17.1	332,560.0
		飽和	57,328.5	360,054.1	560,389.9	920,444.0	16.1	9.8	34,250.0
		計	142,884.3	1,057,242.8	2,023,869.4	3,081,112.2	21.6	14.2	416,810.0
9		過熱	85,095.3	694,933.1	1,414,379.1	2,109,312.2	24.8	16.6	380,090.0
		飽和	52,409.1	325,280.6	520,075.9	845,356.5	16.1	9.9	41,080.0
		計	137,504.4	1,020,213.7	1,934,455.0	2,954,668.7	21.5	14.1	421,170.0
10		過熱	78,320.3	638,953.0	1,283,539.9	1,922,492.9	24.5	16.4	628,470.0
		飽和	53,862.5	333,395.2	516,399.1	849,794.3	15.8	9.6	420,250.0
		計	132,182.8	972,348.2	1,799,939.0	2,772,287.2	21.0	13.6	1,048,720.0
11		過熱	88,744.3	726,789.8	1,526,238.0	2,253,027.8	25.4	17.2	959,570.0
		飽和	50,843.6	313,837.3	493,037.4	806,874.7	15.9	9.7	737,120.0
		計	139,587.9	1,040,627.1	2,019,275.4	3,059,902.5	21.9	14.5	1,696,690.0
12		過熱	87,064.6	711,073.5	1,473,068.9	2,184,142.4	25.1	16.9	1,005,205.0
		飽和	47,514.7	296,662.3	536,622.8	833,285.1	17.5	11.3	844,620.0
		計	134,579.3	1,007,735.8	2,009,691.7	3,017,427.5	22.4	14.9	1,849,825.0
1		過熱	82,149.4	674,407.0	1,376,805.7	2,051,212.7	25.0	16.8	1,079,520.0
		飽和	44,885.6	278,132.8	421,792.7	699,925.5	15.6	9.4	741,740.0
		計	127,035.0	952,539.8	1,798,598.4	2,751,138.2	21.7	14.2	1,821,260.0
2		過熱	60,580.3	497,261.5	965,274.8	1,462,536.3	24.1	15.9	929,250.0
		飽和	36,841.4	225,961.0	311,418.7	537,379.7	14.6	8.5	490,060.0
		計	97,421.7	723,222.5	1,276,693.5	1,999,916.0	20.5	13.1	1,419,850.0
3		過熱	66,913.1	546,952.7	1,003,981.1	1,550,933.8	23.2	15.0	909,190.0
		飽和	41,695.6	260,201.1	411,672.5	671,873.6	16.1	9.9	325,320.0
		計	108,608.7	807,153.8	1,415,653.6	2,222,807.4	20.5	13.0	1,234,510.0
計		過熱	949,836.7	7,752,218.2	15,893,826.8	23,646,045.0	24.9	16.7	7,433,695.0
		飽和	598,332.6	3,728,680.2	6,033,721.4	9,762,401.6	16.3	10.1	4,628,180.0
		計	1,548,169.3	11,480,898.4	21,927,548.2	33,408,446.6	21.6	14.2	12,116,875.0
前年度		過熱	956,606.5	7,747,615.5	15,533,694.5	23,281,310.0	24.3	16.2	8,247,329.0
		飽和	523,114.7	3,255,828.3	5,032,968.4	8,288,796.7	15.7	9.5	5,064,416.0
		計	1,484,721.2	11,003,443.8	20,566,662.9	31,570,106.7	21.3	13.9	13,311,745.0
比較增減		過熱	△ 6,769.8	4,602.7	360,132.3	364,735.0	.6	0.5	△ 753,634.0
		飽和	70,217.9	472,851.9	1,000,753.0	1,473,604.9	.6	0.6	△ 436,236.0
		計	63,448.1	477,454.6	1,360,885.3	1,838,339.9	.3	0.3	△ 1,194,870.0

用消耗品成績表（其ノ一）（兩庫計）

含南樺太炭礦鐵道線　石炭ノ粁當リハ換算量ニヨル。

石炭 川上中塊炭	塔路切込炭	大榮切込炭	内幌塊炭	鵜巣塊炭	白浦切込炭	千歲切込炭	美田切込炭
瓩	瓩	瓩	瓩	瓩	瓩	瓩	瓩
—	39,750.0	—	2,500.0	—	800.0	—	—
—	149,260.0	—	113,330.0	12,450.0	—	—	—
—	189,010.0	—	115,830.0	12,450.0	800.0	—	—
—	828,040.0	—	—	—	—	—	—
—	460,010.0	—	—	—	—	—	—
—	1,288,050.0	—	—	—	—	—	—
—	389,100.0	—	—	—	—	—	—
—	123,990.0	—	—	—	—	—	—
—	513,090.0	—	—	—	—	—	—
—	241,860.0	—	—	—	—	—	—
—	439,320.0	—	—	—	—	—	—
—	681,180.0	—	—	—	—	—	—
—	558,230.0	—	—	—	—	—	—
—	588,460.0	—	—	—	—	—	—
—	1,146,690.0	—	—	—	—	—	—
—	575,870.0	—	—	—	—	—	—
—	562,620.0	—	—	—	—	—	—
—	1,138,490.0	—	—	—	—	—	—
—	293,410.0	—	—	—	—	—	—
—	225,280.0	—	7,800.0	—	—	—	—
—	518,690.0	—	7,800.0	—	—	—	—
—	263,170.0	—	—	—	—	—	—
—	21,710.0	—	5,800.0	—	—	—	24,440.0
—	284,880.0	—	5,800.0	—	—	—	24,440.0
—	274,250.0	—	—	—	—	—	—
—	36,950.0	—	12,230.0	5,380.0	—	—	33,090.0
—	311,200.0	—	12,230.0	5,380.0	—	—	33,090.0
—	143,500.0	—	400.0	—	—	—	—
—	—	—	63,630.0	500.0	—	—	18,200.0
—	148,500.0	—	64,030.0	500.0	—	—	18,200.0
—	—	—	3,450.0	2,850.0	—	—	—
—	—	—	83,990.0	69,870.0	—	—	—
—	—	—	87,440.0	72,720.0	—	—	—
—	69,550.0	—	33,420.0	3,200.0	—	—	—
—	101,430.0	—	293,150.0	28,130.0	—	—	—
—	170,980.0	—	326,570.0	31,330.0	—	—	—
—	3,681,730.0	—	39,770.0	6,050.0	800.0	—	—
—	2,709,030.0	—	579,930.0	116,330.0	—	—	75,730.0
—	6,390,760.0	—	619,700.0	122,380.0	800.0	—	75,730.0
62,150.0	2,788,184.0	—	155,600.0	10,070.0	235,060.0	—	159,550.0
1,100.0	1,207,266.0	—	863,910.0	98,750.0	41,735.0	—	74,650.0
63,250.0	3,995,450.0	—	1,024,710.0	108,820.0	276,795.0	—	234,200.0
△ 62,150.0	893,546.0	—	△ 116,030.0	△ 4,020.0	△ 234,260.0	—	△ 159,550.0
△ 1,100.0	1,501,764.0	—	△ 288,980.0	17,580.0	△ 41,735.0	—	1,080.0
△ 63,250.0	2,395,310.0	—	△ 405,010.0	13,560.0	△ 275,995.0	—	△ 158,470.0

第三十　庫別機關車運轉

月別	種別	機關車別	石炭						
			樫保切込炭	夕張煉炭	幌内煉炭	川上煉炭	合計 實量	合計 換算量	走行一粁當
			瓩	瓩	瓩	瓩	瓩	瓩	瓩
4	過熱		—	—	—	—	901,370.0	901,066.0	13.5
	飽和		—	—	—	—	763,480.0	753,417.6	14.5
	計		—	—	—	—	1,664,850.0	1,654,483.6	13.9
5	過熱		—	21,430.0	—	—	972,240.0	972,240.0	11.9
	飽和		—	19,470.0	—	—	758,880.0	758,880.0	13.7
	計		—	40,900.0	—	—	1,731,120.0	1,731,120.0	12.6
6	過熱		—	354,290.0	—	—	977,140.0	977,140.0	11.8
	飽和		—	408,940.0	—	—	691,500.0	691,500.0	13.3
	計		—	763,230.0	—	—	1,668,640.0	1,668,640.0	12.4
7	過熱		—	302,860.0	448,200.0	—	992,920.0	992,920.0	11.8
	飽和		—	111,460.0	23,180.0	—	641,290.0	641,290.0	12.0
	計		—	414,320.0	471,380.0	—	1,634,210.0	1,634,210.0	11.9
8	過熱		—	6,400.0	19,200.0	—	966,390.0	966,390.0	11.3
	飽和		—	—	—	—	622,710.0	622,710.0	10.9
	計		—	6,400.0	19,200.0	—	1,589,100.0	1,589,100.0	11.1
9	過熱		—	—	3,250.0	—	959,210.0	959,210.0	11.3
	飽和		—	—	—	—	603,700.0	603,700.0	11.5
	計		—	—	3,250.0	—	1,562,910.0	1,562,910.0	11.4
10	過熱		—	52,480.0	900.0	1,950.0	977,210.0	977,210.0	12.5
	飽和		—	11,150.0	—	—	664,480.0	663,856.0	12.3
	計		—	63,630.0	900.0	1,950.0	1,641,690.0	1,641,066.0	12.4
11	過熱		—	16,150.0	—	—	1,238,890.0	1,238,890.0	14.0
	飽和		—	7,120.0	—	—	796,190.0	792,060.0	15.6
	計		—	23,270.0	—	—	2,035,080.0	2,030,950.0	14.5
12	過熱		—	—	—	—	1,279,455.0	1,279,455.0	14.7
	飽和		—	—	—	—	932,270.0	925,897.7	19.5
	計		—	—	—	—	2,211,725.0	2,205,352.7	16.4
1	過熱		—	—	—	—	1,223,420.0	1,223,383.0	15.0
	飽和		—	—	—	—	824,070.0	816,209.6	18.2
	計		—	—	—	—	2,052,490.0	2,044,537.6	16.1
2	過熱		—	—	—	—	935,550.0	935,046.0	15.4
	飽和		—	—	—	—	643,920.0	631,611.2	17.1
	計		—	—	—	—	1,579,470.0	1,566,657.2	16.1
3	過熱		—	—	—	—	1,015,360.0	1,012,430.4	15.1
	飽和		—	—	—	—	748,030.0	722,327.6	17.3
	計		—	—	—	—	1,763,390.0	1,734,758.0	16.0
計	過熱		—	753,610.0	471,550.0	1,950.0	12,444,155.0	12,440,385.4	13.1
	飽和		—	558,140.0	23,180.0	—	8,690,520.0	8,623,459.7	14.4
	計		—	1,311,750.0	494,730.0	1,950.0	21,134,675.0	21,063,845.1	13.6
前年度	過熱		550.0	—	4,300.0	—	11,662,993.0	11,595,189.1	12.1
	飽和		1,250.0	—	—	—	7,358,077.0	7,263,941.2	13.8
	計		1,800.0	—	4,300.0	—	19,021,070.0	18,859,130.3	12.7
比較增減	過熱		△ 550.0	753,610.0	467,250.0	1,950.0	781,162.0	845,196.3	1.0
	飽和		△ 1,250.0	558,140.0	23,180.0	—	1,332,443.0	1,359,518.5	.6
	計		△ 1,800.0	1,311,750.0	490,430.0	1,950.0	2,113,605.0	2,204,714.8	.9

用消耗品成績表（其ノ一）　（兩庫計績）

	汽筒油				機械油			
換算百粁當	品名	運轉用	走行千粁當		品名	運轉用	走行千粁當	
瓩		立	立			立	立	
52.8	—	325.37	4.86		—	595.81	8.90	
86.5	—	260.27	5.02		—	462.94	8.93	
64.2	—	585.64	4.93		—	1,058.75	8.91	
47.1	—	393.60	4.87		—	727.70	8.88	
77.6	—	231.66	5.08		—	500.20	9.02	
56.9	—	680.26	4.95		—	1,227.90	8.94	
46.7	—	411.28	4.98		—	750.10	9.08	
79.7	—	262.53	5.04		—	466.68	8.96	
56.4	—	673.81	5.00		—	1,216.78	9.03	
47.6	—	409.73	4.88		—	746.55	8.90	
72.8	—	271.79	5.07		—	482.99	9.01	
55.0	—	681.52	4.96		—	1,229.54	8.94	
44.7	—	419.89	4.91		—	766.30	8.96	
67.7	—	288.34	5.03		—	513.00	8.95	
51.6	—	708.23	4.96		—	1,279.30	8.95	
45.5	—	420.70	4.94		—	766.95	9.01	
71.4	—	266.88	5.09		—	475.86	9.08	
52.9	—	687.58	5.00		—	1,242.81	9.04	
50.8	—	391.45	5.00		—	716.45	9.15	
78.1	—	271.98	5.05		—	483.28	8.97	
59.2	—	663.43	5.02		—	1,199.73	9.08	
55.0	—	443.98	5.00		—	809.45	9.12	
98.2	—	256.62	5.05		—	455.80	8.96	
66.4	—	700.60	5.02		—	1,265.25	9.06	
58.6	—	431.02	4.95		—	784.60	9.01	
111.1	—	236.94	4.99		—	422.55	8.89	
73.1	—	667.96	4.96		—	1,207.15	8.97	
59.9	—	414.88	5.05		—	757.00	9.21	
116.6	—	225.01	5.01		—	401.70	8.95	
74.3	—	639.89	5.04		—	1,158.70	9.12	
64.0	—	310.27	5.12		—	565.90	9.34	
117.5	—	183.32	4.98		—	328.77	8.92	
78.3	—	493.59	5.07		—	894.67	9.18	
65.3	—	334.86	5.00		—	612.58	9.15	
107.5	—	206.72	4.96		—	370.39	8.88	
78.0	—	541.58	4.99		—	982.97	9.05	
52.6	—	4,712.03	4.96		—	8,599.39	9.05	
88.3	—	3,012.06	5.03		—	5,364.16	8.97	
63.0	—	7,724.09	4.99		—	13,963.55	9.02	
49.8	—	3,645.43	3.81		—	8,572.37	8.96	
87.6	—	2,552.19	4.83		—	4,646.67	8.80	
59.7	—	6,197.62	4.17		—	13,219.04	8.90	
2.8	—	1,066.60	1.15		—	27.02	.09	
.7	—	459.87	.20		—	717.49	.17	
3.3	—	1,526.47	.82		—	744.51	.30	

第三十　庫別機關車運轉

月別	種別 機關車別	機關車運轉粁	換算車輛粁 機關車	換算車輛粁 客貨車	換算車輛粁 合計	平均牽引輛數 含機	平均牽引輛數 除機	川上切込炭
		粁	粁	粁	粁	輛	輛	瓩
4	過熱	57,123.3	462,769.5	1,047,448.9	1,510,218.4	26.4	18.3	756,240.0
	飽和	5,707.9	20,904.8	—	20,904.8	3.7	—	72,280.0
	計	62,831.2	483,674.3	1,047,448.9	1,531,123.2	24.4	16.7	828,520.0
5	過熱	69,925.0	571,108.7	1,243,999.4	1,815,108.1	26.0	17.8	103,000.0
	飽和	5,138.6	19,102.9	1,263.0	20,365.9	4.0	.2	19,200.0
	計	75,063.6	590,211.6	1,245,262.4	1,835,474.0	24.5	16.6	122,200.0
6	過熱	66,333.3	545,283.6	1,196,886.5	1,742,175.1	26.3	20.6	231,050.0
	飽和	5,809.7	21,059.3	1,448.6	22,517.9	3.9	.2	5,490.0
	計	72,143.0	566,357.9	1,198,335.1	1,764,693.0	24.5	16.6	236,540.0
7	過熱	65,537.9	533,539.3	1,165,720.6	1,699,259.9	25.9	17.8	—
	飽和	6,961.3	26,056.0	148.2	26,204.2	3.8	—	—
	計	72,499.2	559,595.3	1,165,868.8	1,725,464.1	23.8	16.1	—
8	過熱	69,441.9	568,277.5	1,267,212.0	1,835,489.5	26.4	18.2	382,560.0
	飽和	6,895.7	26,352.7	—	26,352.7	3.8	—	27,950.0
	計	76,337.6	594,630.2	1,267,212.0	1,861,842.2	24.4	16.6	410,510.0
9	過熱	64,411.0	529,458.7	1,141,736.8	1,671,195.5	25.9	17.7	380,090.0
	飽和	6,860.6	25,693.8	1,583.7	27,277.5	4.0	.2	38,480.0
	計	71,271.6	555,152.5	1,143,320.5	1,698,473.0	23.8	16.0	418,570.0
10	過熱	60,964.6	500,107.4	1,071,259.7	1,571,367.1	25.8	17.6	543,600.0
	飽和	7,051.9	26,176.3	404.1	26,580.4	3.8	—	53,170.0
	計	68,016.5	526,283.7	1,071,663.8	1,597,947.5	23.5	15.8	596,770.0
11	過熱	65,980.5	544,679.4	1,230,031.6	1,774,711.0	26.9	18.6	747,850.0
	飽和	6,909.6	26,097.8	179.6	26,277.4	3.8	—	66,200.0
	計	72,890.1	570,777.2	1,230,211.2	1,800,988.4	24.7	16.9	814,050.0
12	過熱	73,757.6	604,622.7	1,300,838.8	1,905,461.5	25.8	17.6	845,345.0
	飽和	5,723.2	21,231.7	878.1	22,109.8	3.9	.2	40,960.0
	計	79,480.8	625,854.4	1,301,716.9	1,927,571.3	24.3	16.4	886,305.0
1	過熱	68,155.5	562,455.8	1,219,598.0	1,782,053.8	26.1	17.9	879,590.0
	飽和	6,020.6	21,906.9	—	21,906.9	3.6	—	64,320.0
	計	74,176.1	584,362.7	1,219,598.0	1,803,960.7	24.3	16.4	943,910.0
2	過熱	49,321.7	406,966.6	848,538.8	1,255,505.4	25.5	17.2	757,100.0
	飽和	4,822.6	17,791.4	—	17,791.4	3.7	—	58,690.0
	計	54,144.3	424,758.0	848,538.8	1,273,296.8	23.5	15.7	815,790.0
3	過熱	55,343.1	454,250.8	903,852.8	1,358,103.6	24.5	16.3	828,580.0
	飽和	3,919.8	15,144.4	—	15,144.4	3.9	—	56,510.0
	計	59,262.9	469,395.2	903,852.8	1,373,248.0	23.2	15.3	885,090.0
計	過熱	766,295.4	6,283,525.0	13,637,123.9	19,920,648.9	26.0	17.8	6,454,945.0
	飽和	71,821.5	267,528.0	5,905.3	273,433.3	3.8	.1	503,310.0
	計	838,116.9	6,551,053.0	13,643,029.2	20,194,082.2	24.1	16.3	6,958,255.0
前年度	過熱	778,351.3	6,321,757.2	13,393,879.4	19,715,636.6	25.3	17.2	6,828,565.0
	飽和	74,534.4	273,889.7	2,779.7	276,669.4	3.7	.4	638,581.0
	計	852,935.7	6,595,646.9	13,396,659.1	19,992,306.0	23.4	15.7	7,467,146.0
比較增減	過熱	△ 12,055.9	△ 38,232.2	243,244.5	205,012.3	.7	.6	△ 373,620.0
	飽和	△ 2,762.9	△ 6,361.7	3,125.6	△ 3,236.1	.1	△ .3	△ 135,271.0
	計	△ 14,818.8	△ 44,593.9	246,370.1	201,776.2	.7	.6	△ 508,891.0

用消耗品成績表（其ノ二）（豐原庫）

石炭ノ粁當リハ換算量ニヨル。

石炭 川上中塊炭	塔路切込炭	大榮切込炭	內幌塊炭	鵜巢塊炭	白浦切込炭	千歲切込炭	美田切込炭
瓩	瓩	瓩	瓩	瓩	瓩	瓩	瓩
—	—	—	—	—	800.0	—	—
—	—	—	—	—	—	—	—
—	—	—	—	—	800.0	—	—
—	694,000.0	—	—	—	—	—	—
—	36,580.0	—	—	—	—	—	—
—	730,580.0	—	—	—	—	—	—
—	389,100.0	—	—	—	—	—	—
—	44,370.0	—	—	—	—	—	—
—	433,470.0	—	—	—	—	—	—
—	141,800.0	—	—	—	—	—	—
—	31,640.0	—	—	—	—	—	—
—	173,440.0	—	—	—	—	—	—
—	396,750.0	—	—	—	—	—	—
—	50,050.0	—	—	—	—	—	—
—	446,800.0	—	—	—	—	—	—
—	349,250.0	—	—	—	—	—	—
—	27,960.0	—	—	—	—	—	—
—	377,210.0	—	—	—	—	—	—
—	215,700.0	—	—	—	—	—	—
—	16,980.0	—	—	—	—	—	—
—	232,680.0	—	—	—	—	—	—
—	158,850.0	—	—	—	—	—	—
—	—	—	—	—	—	—	24,440.0
—	158,850.0	—	—	—	—	—	24,440.0
—	224,100.0	—	—	—	—	—	—
—	1,500.0	—	—	—	—	—	33,090.0
—	225,600.0	—	—	—	—	—	33,090.0
—	137,100.0	—	—	—	—	—	—
—	—	—	—	—	—	—	18,200.0
—	137,100.0	—	—	—	—	—	18,200.0
—	—	—	—	—	—	—	—
—	—	—	—	—	—	—	—
—	—	—	—	—	—	—	—
—	3,500.0	—	1,500.0	—	—	—	—
—	—	—	—	—	—	—	—
—	3,500.0	—	1,500.0	—	—	—	—
—	2,710,150.0	—	1,500.0	—	800.0	—	—
—	209,080.0	—	—	—	—	—	75,730.0
—	2,919,230.0	—	1,500.0	—	800.0	—	75,730.0
62,150.0	2,051,430.0	—	30,600.0	—	233,320.0	—	159,550.0
1,100.0	48,410.0	—	6,420.0	—	20,040.0	—	74,650.0
63,250.0	2,099,840.0	—	37,020.0	—	253,360.0	—	234,200.0
△ 62,150.0	658,720.0	—	△ 29,100.0	—	△ 232,520.0	—	△ 159,550.0
△ 1,100.0	160,670.0	—	△ 6,420.0	—	△ 20,040.0	—	1,080.0
△ 63,250.0	819,390.0	—	△ 35,520.0	—	△ 252,560.0	—	△ 158,470.0