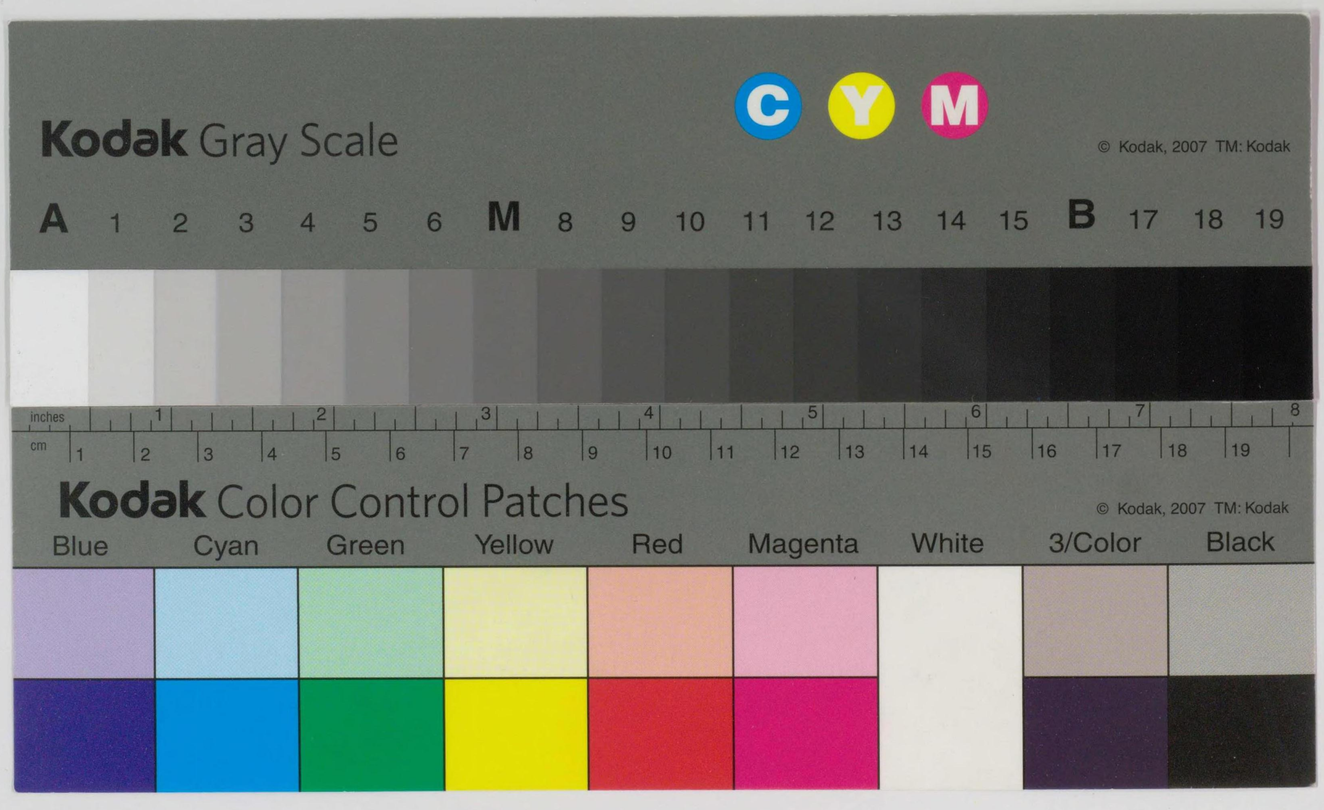
Kodak Gray Scale
C Y M
© Kodak, 2007 TM: Kodak
A 1 2 3 4 5 6 M 8 9 10 11 12 13 14 15 B 17 18 19
inches
cm
Kodak Color Control Patches
© Kodak, 2007 TM: Kodak
Blue Cyan Green Yellow Red Magenta White 3/Color Black

ナ4A-67

昭和35年産米

米穀生産者の
階層別売渡状況調査結果表

昭和37年9月

食糧庁総務部企画課(調査)

611.33
Sy957b

国立国会
37.10.25
図書館

590705

目　　次

はしがき …… 1
凡　　例 …… 2
調査方法の概要 …… 4
調査結果の概要 …… 6
統　計　表　Ⅰ …… 15
全国計および都道府県別
1. 申込数量をこえて売渡したもの …… 18
(1) 世　帯　数 …… 18
(2) 申 込 数 量 …… 19
(3) 売 渡 数 量 …… 20
(ア) 申込分（時期別） …… 21
(イ) 申込まない分（時期別） …… 26
(ウ) 計 …… 32
2. 申込数量だけ売渡したもの …… 33
(1) 世　帯　数 …… 33
(2) 申 込 数 量 …… 34
(3) 売渡数量（時期別） …… 35
3. 申込数量より売渡しが少いもの …… 41
(1) 世　帯　数 …… 41
(2) 申 込 数 量 …… 42
(3) 売 渡 数 量（時期別） …… 43
4. 申込んで売渡さないもの。 …… 49
(1) 世　帯　数 …… 49
(2) 申 込 数 量 …… 50
5. 売渡申込をしないで売渡したもの …… 51
(1) 世　帯　数 …… 51
(2) 売 渡 数 量（時期別） …… 52
6. 売渡申込をしないで売渡さないもの …… 58
(1) 世　帯　数 …… 58
7. 合　　計 …… 59
(1) 世　帯　数 …… 59
(2) 申 込 数 量 …… 60
(3) 売 渡 数 量 …… 61
(ア) 申込分（時期別） …… 61
(イ) 申込まない分（時期別） …… 67
(ウ) 総　　計 …… 73

統　計　表　Ⅱ ……75
1. 売渡し申込をして売渡したものの階層別世帯人員別世帯数 ……76
2. 特殊生産世帯数 ……88

はしがき

この調査は米穀生産者の米作付面積によつて規模階層を設定し、政府への売渡数量、世帯数および売渡形態を階層別に明らかにし、集荷および価格設定等の施策の基礎資料とするために昭和25年以降実施してきたものである。

（ただし、昭和26年産米および昭和32年産米については調査していない）

本調査結果は35年産米につき集録したものである。

昭和37年7月

食糧庁総務部調査官

千　坂　正　良

凡　　例

1. この調査には、代表者売渡制度により政府に売渡されたものは、含まれていない。
2. 特殊生産世帯（学校、試験場、会社等）は、階層別、売渡形態別調査には一般生産世帯と同様に取り扱つている。
3. 北海道の2町以上の規模階層は、さらに細分して調査したが、全国計の集計の都合上、「2町以上」として一括集計した。
4. この調査の米穀の数量の単位は、何れも玄米トンであり、玄米重量換算率は下記のとおりである。

玄　米	100	パーセント
精　米（完全精米）	110	〃
もみ	77	〃

5. この調査の対象とした米穀は、下記のものである。

(1) 農産物検査方法に基づく検査を受けた検査等級5等以上の玄米、2等以上上の完全精米またはもみ。

(2) 農産物検査法に基づく検査を受け、下記各県において予約の対象とする措置をされた低品位米。

ア　等外玄米上

宮城、秋田、千葉、岐阜、愛知、京都、和歌山、鳥取、島根、岡山、広島の各県と四国、九州の全県。

イ　水分過多規格外玄米甲乙

北海道、東北、北陸の全県、京都、大阪、奈良、鳥取、島根、岡山、広島、宮崎の各府県。

ウ　胴割米混入甲規格外玄米

岡山、高知、宮崎、鹿児島の各県。

エ　うるち米混入甲規格外もち玄米

群馬、熊本の各県

オ　発芽粒およびヤケ米混入甲規格外玄米

熊本県

調 査 方 法 の 概 要

1. 調査目的

この調査は、昭和３５年産米について、米の作付面積による規模階層を設定し、政府への売渡数量を売渡形態別に把握し、農家の手取金等の実態を明らかにして、今後の集荷および価格設定等の施策の基礎資料とするのが目的である。

2. 調査対象

昭和３５年１１月１日現在の生産世帯（特殊生産世帯を含む）あるいは生産世帯ではないが昭和３５年産米につき政府に売渡した世帯が調査の対象となる。

3. 調査事項

(1) 世帯数

昭和３５年１１月１日現在で調査し、１１月１日以前に売渡して他市町村に転出した世帯については、転出前の市町村に含める。

(2) 売渡申込数量

下記地域別の売渡申込期限までに売渡申込をした数量（政府との売買契約数量）であつて、その数量を改訂した場合は改訂後の数量である。

(ア) 北海道、青森県、岩手県、宮城県、秋田県、山形県、福島県、新潟県、富山県、石川県、および福井県は昭和３５年８月３１日。

(イ) その他の都府県は昭和３５年９月２０日。

(3) 売渡数量

昭和３６年２月２８日までに農産物検査法に基く検査を受けて政府に売渡された米穀の数量であつて、次の１期より５期までの期別に区分している。

１期　昭和３５年９月３０日までのもの

２期　昭和３５年１０月１日から１０月１０日までのもの

３期　昭和３５年１０月１１日から１０月２０日までのもの

４期　昭和３５年１０月２１日から１０月３１日までのもの

５期　昭和３５年１１月１日以降のもの

(4) 取りまとめ方法

この調査は、各食糧事務所の出張所に整備されている「米麦生産者カード」によつて下記の米作面積による階層別に、さらに売渡形態別に調査対象世帯を分類して、それぞれの区分ごとに調査事項を集計し、所定の様式にとりまとめたものである。

（階層の区分）

１反未満、１反以上３反未満、３反以上５反未満、５反以上１町未満、１町以上１.５町未満、１.５町以上２町未満、２町以上。

（売渡形態の区分）

(1) 売渡申込みをしたもの

ア　申込数量をこえて売渡したもの

イ　申込数量だけ売渡したもの

ウ　申込数量より売渡しが少いもの

エ　売渡さないもの

(2) 売渡申込みをしなかつたもの

ア　売渡したもの

イ　売渡さないもの

調査結果の概要

(1) 米作世帯数

３５年産米の総米作世帯数は5,３５３千世帯で、３４年産米の総米作世帯数に比べ１６千世帯も下回つた、この内容をみると米作規模１町を境界にして、上位階層は増加し、下位階層は減少しており両者増減の差が総米世帯数の減少となつてあらわれている。しかも、零細農ほど減少率は高く、これと対照的に大農ほど増加率は高いという特徴も従来と変らない。

このように、米作付面積による階層間異動は、かなり激しいが、他方において、零細農の減少は、上位階層への上昇は極めて少く、稲作放棄ないし農業外流出が総米作世帯数減少の大きな要因となつていることはいうまでもない。

(2) 階層別売渡世帯数

総米作世帯数の確実な減少傾向のなかで、政府への米売渡世帯数の増加傾向は、３５年産米についても変らない。つまり３４年産米の総売渡世帯数は3,３２９千世帯であつたが、３５年産米のそれは3,３９６千世帯で67千世帯の増加である。これを階層別にみると最も零細な１反未満の階層を除いて、何れの階層も例外なく増加しており、とくに大農ほど増加率は高い。これは３５年産米の生産高が前年産米をかなり上回つたことも若干の影響をもたらしたであろう、しかしもちろん、それだけではない。零細農の挙家転出によつて手放された耕地を自給農家が吸収し、稲作経営の規模拡大を促進して販売農家へ転ずる階層が、かなりの数に達すること、および非農業部門への単身転出によつて１戸当りの世帯人員が減少し、したがつて自家消費量の減少を招いて販売余力を増大させる農家数の増加することが重要な要因である。

(3) 階層別売渡数量

３５年産米の政府への総売渡数量は３６年２月末まで６０６万トンで、

３４年産米の５４７万トンを５９万トン上回つた。この内訳を階層別にみると「１反未満」の微減を除いては、いづれの階層も例外なく増加しており、増加の巾は前年産米に対して、１０～１９％とかなりの伸びを示している。

また、総売渡数量に対する階層別売渡数量の割合は、数年来ほとんど変動をみせず、とくに５反以上の階層によつて総量の９０.４％を占め、政府買入量の大部分がこの層によつて支えられていることを物語つている。

(4) 時期別売渡数量

時期別売渡数量は、時期別格差加算金の加算期間内（１０月以前）の売渡数量が総売渡数量の６０.８％に達し、前年度の５８.４％を2.４％上回り、前年同様の傾向を示した。このような傾向は、現行の政府買入価格体系に対する農家の適応の姿であろうし、これを技術的に支えているものは早期、早植栽培の広汎な普及であろう。

加算期間内の時期別内訳を絶対量でみると、いづれの時期も前年を上回り、総売渡数量に対する割合も１期の微減を除いて、例外なく増加している。

階層別、時期別売渡数量と割合

実数は玄米トン・割合は％

階層別 / 期別		1反未満	1反～3反	3反～5反	5反～1町	1町～1.5町	1.5町～2町	2町以上	計
実数	1期	189	9,290	50,558	297,675	271,786	158,173	112,851	900,522
	2期	42	4,508	25,814	155,341	158,878	106,288	116,475	567,346
	3期	101	8,190	43,152	251,213	254,675	185,602	311,041	1,053,974
	4期	230	15,539	71,873	343,111	281,047	172,543	276,720	1,161,063
	5期	1,158	70,729	284,770	983,537	571,633	249,136	216,816	2,377,779
	合計	1,720	108,256	476,167	2,030,877	1,538,019	871,742	1,033,903	6,060,684
合計に対する割合	1期	11.0	8.5	10.6	14.7	17.6	18.1	10.9	14.9
	2期	2.4	4.2	5.4	7.6	10.3	12.2	11.2	9.4
	3期	5.9	7.6	9.1	12.4	16.6	21.3	30.1	17.4
	4期	13.4	14.4	15.1	16.9	18.3	19.8	26.8	19.1
	5期	67.3	65.3	59.8	48.4	37.2	28.6	21.0	39.2
	合計	100.0	100.0	100.0	100.0	100.0	100.0	100.0	100.0
計に対する割合	1期	0.0	1.0	5.6	33.1	30.2	17.6	12.5	100.0
	2期	0.0	0.8	4.6	27.4	28.0	18.7	20.5	100.0
	3期	0.0	0.8	4.1	23.8	24.2	17.6	29.5	100.0
	4期	0.0	1.3	6.2	29.6	24.2	14.9	23.8	100.0
	5期	0.0	3.0	12.0	41.4	24.0	10.5	9.1	100.0
	合計	0.0	1.8	7.8	33.5	25.4	14.4	17.1	100.0

階層別売渡数量と割合の推移

実数は玄米トン
割合は　　%

階層別 / 年産別		1反未満	1反～3反	3反～5反	5反～1町	1町～1.5町	1.5町～2町	2町以上	計
実数	30	1,725	84,379	376,469	1,653,931	1,215,210	665,434	719,396	4,716,544
	31	1,436	76,603	346,760	1,546,082	1,136,338	610,371	565,774	4,283,364
	33	1,765	79,440	380,151	1,690,105	1,282,092	716,597	810,644	4,960,794
	34	1,753	95,896	428,982	1,862,794	1,400,612	784,869	898,287	5,473,193
	35	1,720	108,256	476,167	2,030,877	1538,019	871,742	1,033,903	6,060,684
売渡総数を100とした割合	30	0.0	1.8	8.0	35.1	25.8	14.1	15.2	100.0
	31	0.0	1.8	8.1	36.2	26.5	14.2	13.2	100.0
	33	0.0	1.6	7.7	34.1	25.8	14.4	16.4	100.0
	34	0.0	1.8	7.8	34.0	25.6	14.4	16.4	100.0
	35	0.0	1.8	7.9	33.5	25.4	14.4	17.0	100.0
30年を100とした割合	30	100.0	100.0	100.0	100.0	100.0	100.0	100.0	100.0
	31	83.2	90.8	92.1	93.5	93.5	91.7	78.6	90.8
	33	102.3	94.1	101.0	102.2	105.5	107.7	112.7	105.2
	34	101.6	113.6	113.9	112.6	115.3	117.9	124.9	116.0
	35	99.7	128.3	126.5	122.8	126.6	131.0	143.7	128.5

階層別売渡世帯数

区分 ＼ 階層別		1反未満	1～3反	3～5反	5反～1町	1～1.5町	1.5～2.0町	2.0町以上	計
実数	米作したもの	345,126	1,477,163	1,255,954	1,538,949	470,668	156,891	108,089	5,352,840
	売渡したもの	7,486	342,186	856,801	1,456,177	468,127	156,691	108,011	3,395,479
	売渡さないもの	337,640	1,134,977	399,153	82,772	2,541	200	78	1,957,361
米作したものに対する割合 %	米作したもの	100.0	100.0	100.0	100.0	100.0	100.0	100.0	100.0
	売渡したもの	2.2	23.2	68.2	94.6	99.5	99.9	99.9	63.4
	売渡さないもの	97.8	76.8	31.8	5.4	0.5	0.1	0.1	36.6

年次別売渡世帯数

区分 ＼ 年産		30	31	33	34	35
実数	米作したもの	5,408,162	5,426,128	5,358,620	5,368,695	5,352,840
	売渡したもの	3,234,405	3,132,724	3,220,417	3,328,563	3,395,479
	売渡さないもの	2,173,757	2,293,404	2,138,203	2,040,132	1,957,361
米作したものに対する割合 %	米作したもの	100.0	100.0	100.0	100.0	100.0
	売渡したもの	59.8	57.7	60.1	62.0	63.4
	売渡さないもの	40.2	42.3	39.9	38.0	36.6

統　計　表　I

全　国　計

（単位　玄米トン）

調査度項				階層区分	1反未満	1反～3反	3反～5反	5反～1町	1町～1,5町	1,5町～2町	2町以上	計
(1)売渡し申込をしたもの	(ア)申込数量をこえて売渡したもの	世帯数			981	60,324	191,327	406,573	167,516	68,207	53,594	948,522
		申込数量			328	21,845	114,999	593,034	558,370	368,855	488,858	2,146,289
		売渡数量	申込分	1期	340	2,021	13,598	95,727	99,577	63,408	50,133	324,504
				2期	11	1,303	8,676	60,162	69,486	50,868	62,915	253,421
				3期	30	2,398	14,403	95,800	113,753	92,520	169,558	488,462
				4期	56	3,883	20,268	107,957	106,662	75,634	129,884	444,344
				5期	191	12,240	58,054	233,388	168,892	86,425	76,368	635,558
				小計	328	21,845	114,999	593,034	558,370	368,855	488,858	2,146,289
			申込まない分	1期	7	393	1,627	4,006	1,451	436	127	8,047
				2期	1	312	1,489	5,018	2,842	1,175	495	11,332
				3期	9	686	3,183	12,476	9,176	5,444	5,030	36,004
				4期	19	1,498	6,188	23,219	18,514	13,485	22,346	85,269
				5期	101	5,789	21,915	62,059	37,496	20,504	22,714	170,578
				小計	137	8,678	34,402	106,778	69,479	41,044	50,712	311,230
			計		465	30,523	149,401	699,812	627,849	409,899	539,570	2,457,519
	(イ)売渡したもの申込数量だけ	世帯数			5,398	258,433	638,245	1,031,682	297,426	87,712	54,113	2,373,009
		申込数量			1,067	72,182	317,066	1,314,860	902,461	458,684	492,398	3,558,718
		売渡数量		1期	136	6,361	34,344	196,135	169,930	94,014	62,323	563,243
				2期	25	2,688	15,299	89,848	86,420	54,173	52,982	301,435
				3期	53	4,753	24,976	142,236	131,422	87,427	136,235	527,102
				4期	122	9,394	44,130	210,259	155,164	83,130	124,133	626,332
				5期	731	48,986	198,317	676,382	359,525	139,940	116,725	1,540,606
			計		1,067	72,182	317,066	1,314,860	902,461	458,684	492,398	3,558,718
	(ウ)渡しが少いもの申込数量より売渡数量	世帯数			63	3,432	7,521	10,669	2,812	709	259	25,465
		申込数量			22	1,419	4,677	14,848	8,249	3,410	1,916	34,541
				1期	2	215	543	1,590	810	313	264	3,737
				2期	—	9	27	151	121	68	75	451
				3期	—	17	87	369	295	204	217	1,189
				4期	1	53	217	958	625	273	301	2,428
				5期	9	763	2,854	9,626	5,454	2,190	871	21,767
			計		12	1,057	3,728	12,694	7,305	3,048	1,728	29,572
	(エ)売渡さないもの	世帯数			3	145	191	154	10	2	—	505
		申込数量			—	24	40	54	12	1	—	131
(2)なかつたもの売渡申込をし	(ア)売渡したもの	世帯数			1,044	19,997	19,708	7,253	373	63	45	48,483
		売渡数量		1期	4	300	446	217	18	2	4	991
				2期	5	196	323	162	9	4	8	707
				3期	9	336	503	332	29	7	1	1,217
				4期	32	711	1,070	718	82	21	56	2,690
				5期	126	2,951	3,630	2,082	266	77	138	9,270
			計		176	4,494	5,972	3,511	404	111	207	14,875
	(イ)売渡さないもの	世帯数			337,637	1,134,832	398,962	82,618	2,531	198	78	1,956,856
合計		世帯数			345,126	1,477,163	1,255,954	1,538,949	470,668	156,891	108,089	5,352,840
		申込数量			1,417	95,470	436,782	1,922,796	1,469,092	830,950	983,172	5,739,679
		売渡数量	申込分	1期	178	8,597	48,485	293,452	270,317	157,735	112,720	891,484
				2期	36	4,000	24,002	150,161	156,027	105,109	115,972	555,307
				3期	83	7,168	39,466	238,405	245,470	180,151	306,010	1,016,753
				4期	179	13,330	64,615	319,174	262,451	159,037	254,318	1,073,104
				5期	931	61,989	259,225	919,396	536,871	228,555	193,964	2,197,931
			計		1,407	95,084	435,793	1,920,588	1,468,136	830,587	982,984	5,734,579
			申込まない分	1期	11	693	2,073	4,223	1,469	438	131	9,038
				2期	6	508	1,812	5,180	2,851	1,179	503	12,039
				3期	18	1,022	3,686	12,808	9,205	5,451	5,031	37,221
				4期	51	2,209	7,258	23,937	18,596	13,506	22,402	87,959
				5期	227	8,740	25,545	64,141	37,762	20,581	22,852	179,848
			計		313	13,172	40,374	110,289	69,883	41,155	50,919	326,105
		総計			1,720	108,256	476,167	2,030,877	1,538,019	871,742	1,033,903	6,060,684

1　申込数量をこえて売渡したもの　(1) 世帯数

	1反未満	1反～3反	3反～5反	5反～1町	1町～1.5町	1.5町～2町	2町以上	計
北海道	−	264	1,592	6,890	7,297	6,943	18,210	41,196
青森	5	1,309	4,597	12,886	6,375	2,647	1,237	29,056
岩手	22	1,335	5,290	15,916	8,405	3,292	1,435	35,695
宮城	15	1,444	4,474	11,575	6,742	3,359	3,068	30,677
秋田	27	1,752	5,617	17,340	14,199	8,390	5,099	52,424
山形	50	1,727	5,547	15,909	8,747	4,335	5,502	41,817
福島	18	1,728	7,498	20,288	8,884	3,498	1,614	43,528
茨城	39	2,872	10,291	25,423	7,688	1,827	472	48,612
栃木	31	1,715	5,951	18,265	11,979	6,165	4,599	48,705
群馬	92	3,725	9,441	11,282	2,119	445	98	27,202
埼玉	35	1,020	4,705	12,637	5,233	1,320	222	25,172
千葉	24	1,039	4,257	12,750	4,806	962	173	24,011
東京	4	87	590	898	60	6	1	1,646
神奈川	8	763	3,486	4,253	456	46	3	9,015
新潟	43	2,309	9,459	27,019	14,140	8,014	6,504	67,488
富山	7	944	3,905	12,011	8,675	4,067	1,565	31,174
石川	9	946	4,334	9,738	2,946	956	423	19,352
福井	2	577	3,219	9,281	5,107	1,791	316	20,293
山梨	15	1,943	3,800	2,599	91	3	3	8,377
長野	91	7,981	15,710	12,610	1,925	292	33	38,642
岐阜	4	317	1,684	2,469	462	43	7	4,986
静岡	20	695	3,700	8,947	1,545	107	14	15,048
愛知	9	498	2,062	2,633	439	140	34	5,815
三重	12	280	1,400	3,944	1,276	209	32	7,153
滋賀	2	103	409	1,773	799	117	5	3,208
京都	6	370	2,484	6,669	263	14	3	6,779
大阪	−	23	113	220	21	1	1	379
兵庫	−	371	2,850	6,817	1,287	147	11	11,483
奈良	−	4	26	59	6	1	2	98
和歌山	3	207	754	1,226	184	14	1	2,389
鳥取	8	711	2,841	9,514	2,458	218	23	15,773
島根	8	672	2,816	8,197	2,360	470	35	14,558
岡山	8	739	2,449	3,827	1,204	157	35	8,419
広島	15	955	2,921	5,637	1,528	159	10	11,225
山口	3	801	3,196	8,419	3,317	730	108	16,574
徳島	5	187	697	1,447	375	68	18	2,797
香川	6	1,172	3,872	7,140	498	10	2	12,700
愛媛	12	732	1,887	1,870	124	10	2	4,637
高知	1	135	547	1,354	448	112	72	2,669
福岡	17	2,490	7,541	16,358	7,258	1,907	444	36,015
佐賀	15	1,497	3,911	7,966	4,637	2,539	1,142	21,707
長崎	10	661	2,116	3,293	677	91	8	6,856
熊本	32	1,893	5,403	10,942	4,664	1,833	905	25,672
大分	28	2,560	7,820	11,987	2,767	355	40	25,537
宮崎	102	1,856	4,871	8,432	1,969	320	53	17,603
鹿児島	117	4,821	8,997	8,640	1,011	91	9	23,686
奄美	1	94	197	310	65	6	1	674
計	981	60,324	191,327	406,573	167,516	68,207	53,594	948,522

(2) 申込数量　(単位　玄米トン)

	1反未満	1反～3反	3反～5反	5反～1町	1町～1.5町	1.5町～2町	2町以上	計
北海道	−	201	1,196	9,423	20,880	33,074	175,535	240,309
青森	1	791	4,433	21,522	21,306	13,635	9,694	71,382
岩手	8	694	3,799	25,008	29,056	17,956	11,238	87,759
宮城	4	676	3,323	19,468	24,018	18,954	27,966	94,409
秋田	11	1,025	4,989	33,320	55,237	51,421	47,614	193,617
山形	18	978	4,698	31,875	34,212	26,382	61,725	159,888
福島	4	626	4,139	27,833	29,014	18,813	13,035	93,464
茨城	17	1,018	5,472	31,121	19,384	7,374	2,856	67,242
栃木	8	688	3,336	23,107	31,387	25,432	30,012	113,970
群馬	22	1,040	4,536	13,040	5,088	1,648	527	25,901
埼玉	7	238	1,759	12,727	11,949	4,708	1,127	32,515
千葉	11	320	2,134	17,926	14,749	4,776	1,205	41,121
東京	1	18	145	442	78	17	2	703
神奈川	1	158	1,132	3,598	1,204	200	12	6,305
新潟	36	984	7,148	50,185	56,755	50,242	62,735	228,085
富山	2	405	2,710	21,571	34,108	23,924	12,693	95,413
石川	3	385	2,780	15,381	11,878	6,387	4,088	40,902
福井	1	266	2,297	17,589	21,741	11,630	2,801	56,325
山梨	3	625	2,453	3,512	235	13	15	6,856
長野	28	3,350	13,410	25,686	9,063	2,069	283	53,889
岐阜	1	66	604	2,010	905	139	26	3,751
静岡	3	130	1,326	9,647	3,901	429	68	15,504
愛知	1	84	682	2,312	774	276	133	4,262
三重	3	70	492	3,555	2,840	748	166	7,874
滋賀	−	27	175	2,268	2,288	516	27	5,301
京都	1	91	1,092	3,630	586	57	12	5,469
大阪	−	4	36	152	40	4	7	243
兵庫	−	96	1,294	7,337	3,270	581	87	12,665
奈良	−	1	7	48	15	3	17	91
和歌山	−	31	222	994	375	47	6	1,675
鳥取	2	254	1,739	14,702	8,021	1,092	190	26,000
島根	2	205	1,401	10,720	7,920	2,653	262	25,163
岡山	1	222	1,272	5,475	4,294	795	257	12,316
広島	4	238	1,338	7,175	4,174	655	60	13,644
山口	1	201	1,279	8,594	7,869	2,759	636	21,339
徳島	2	51	262	1,166	751	229	84	2,545
香川	1	408	2,418	9,916	1,402	42	22	14,209
愛媛	2	192	911	2,156	352	53	12	3,678
高知	−	45	250	1,301	974	467	457	3,494
福岡	7	733	4,370	24,391	22,843	8,822	2,753	63,919
佐賀	3	484	2,478	14,359	19,399	16,913	11,152	64,788
長崎	2	157	895	3,236	1,491	327	34	6,142
熊本	6	628	3,115	16,501	15,457	9,276	6,553	51,536
大分	6	782	4,228	16,747	9,354	1,784	364	33,265
宮崎	67	796	2,791	10,212	4,762	1,132	267	20,027
鹿児島	26	1,331	4,323	9,850	2,879	390	42	18,841
奄美	1	32	110	246	92	11	1	493
計	328	21,845	114,999	593,034	558,370	368,855	488,858	2,146,289

(3) 売渡数量　(ア) 申込分（1期）　(単位 玄米トン)

	1反未満	1反～3反	3反～5反	5反～1町	1町～1.5町	1.5町～2町	2町以上	計
北海道	－	－	2	16	73	89	352	532
青森	－	2	10	49	48	31	22	162
岩手	－	－	－	10	10	9	7	36
宮城	－	1	16	111	214	167	265	774
秋田	－	4	19	106	160	170	192	651
山形	－	9	57	334	487	423	599	1,909
福島	－	30	167	1,414	1,853	1,502	1,334	6,300
茨城	6	253	1,516	10,541	8,043	3,934	1,842	26,135
栃木	1	55	290	2,750	5,037	5,306	7,536	20,975
群馬	－	9	46	297	382	216	66	1,016
埼玉	－	10	87	1,288	1,967	1,012	290	4,654
千葉	6	180	1,331	13,680	11,734	3,935	1,025	31,891
東京	－	1	6	58	14	3	－	82
神奈川	－	8	78	346	61	7	－	500
新潟	1	259	2,202	17,930	21,721	19,907	24,712	86,732
富山	－	149	981	8,388	14,321	10,145	5,108	39,092
石川	2	221	1,750	10,134	8,948	5,255	3,477	29,787
福井	1	147	1,474	11,592	14,433	7,796	1,886	37,329
山梨	－	3	6	7	1	－	－	17
長野	－	25	168	708	445	157	26	1,529
岐阜	－	1	14	57	16	1	2	91
静岡	－	－	17	151	82	8	17	275
愛知	－	8	99	288	140	95	52	682
三重	2	17	126	931	802	242	53	2,173
滋賀	－	4	33	596	630	151	10	1,424
京都	－	14	217	695	87	2	－	1,015
大阪	－	－	－	7	1	－	－	8
兵庫	－	10	188	1,449	499	55	7	2,208
奈良	－	－	－	－	－	－	1	1
和歌山	－	2	15	54	30	6	－	107
鳥取	－	3	30	260	118	20	2	433
島根	－	18	144	1,449	956	269	28	2,864
岡山	－	2	19	119	91	13	－	244
広島	－	4	24	206	152	41	3	430
山口	－	14	84	948	1,176	399	58	2,679
徳島	1	10	50	424	363	136	52	1,036
香川	－	7	46	148	23	－	2	226
愛媛	－	3	21	64	6	－	－	94
高知	－	18	89	575	466	278	316	1,742
福岡	－	3	20	177	225	88	38	551
佐賀	－	12	85	587	428	152	35	1,299
長崎	1	35	168	495	176	25	3	903
熊本	1	54	431	1,369	652	735	519	3,761
大分	1	5	49	276	166	41	11	549
宮崎	12	92	511	2,865	1,903	521	167	6,071
鹿児島	4	288	802	1,534	345	55	17	3,045
奄美	1	31	110	244	92	11	1	490
計	40	2,021	13,598	95,727	92,577	63,408	50,133	324,504

申込分（2期）　(単位 玄米トン)

	1反未満	1反～3反	3反～5反	5反～1町	1町～1.5町	1.5町～2町	2町以上	計
北海道	－	9	45	463	1,537	2,764	15,609	20,427
青森	－	24	132	586	506	240	110	1,598
岩手	－	2	5	87	170	181	114	559
宮城	－	12	34	491	936	602	584	2,659
秋田	1	141	841	5,813	9,500	9,158	8,752	34,206
山形	－	65	390	2,844	3,970	3,728	8,697	19,694
福島	－	50	346	2,581	3,567	2,806	2,282	11,632
茨城	3	142	743	4,961	3,425	1,327	455	11,056
栃木	1	80	420	3,687	6,130	5,364	6,756	22,438
群馬	－	24	123	733	673	318	107	1,978
埼玉	－	20	187	2,222	2,851	1,158	235	6,673
千葉	3	45	285	1,895	1,561	481	98	4,368
東京	－	2	2	36	7	1	－	48
神奈川	－	3	38	105	37	1	－	184
新潟	1	258	2,186	14,801	16,029	13,106	15,144	61,525
富山	1	95	663	5,358	7,841	5,295	2,650	21,903
石川	－	115	767	3,985	2,314	952	531	8,664
福井	－	35	330	2,614	3,423	1,991	501	8,894
山梨	－	2	7	13	4	－	－	26
長野	－	94	481	2,012	1,195	374	46	4,202
岐阜	－	1	35	104	31	－	－	171
静岡	－	4	31	214	100	15	13	377
愛知	－	1	16	67	27	5	3	119
三重	－	10	70	623	652	223	38	1,616
滋賀	－	2	6	96	110	31	3	248
京都	－	1	26	130	17	－	1	175
大阪	－	－	－	1	－	－	－	1
兵庫	－	1	31	156	63	4	3	258
奈良	－	－	－	－	－	－	－	－
和歌山	－	－	4	19	8	－	－	31
鳥取	－	－	11	100	108	13	3	235
島根	－	15	116	1,015	714	210	16	2,086
岡山	－	1	15	140	130	20	－	306
広島	－	7	52	522	427	81	6	1,095
山口	－	4	58	735	804	210	32	1,843
徳島	－	1	9	63	48	22	7	150
香川	－	－	6	33	－	－	－	39
愛媛	－	1	8	20	4	－	－	33
高知	－	1	11	87	65	19	7	190
福岡	－	－	5	32	36	10	4	87
佐賀	－	1	26	248	183	71	11	540
長崎	－	2	12	88	58	16	1	177
熊本	－	2	9	60	83	48	90	292
大分	－	1	15	54	37	9	2	118
宮崎	1	13	40	170	79	14	3	320
鹿児島	－	15	39	97	26	－	1	178
奄美	－	1	－	1	－	－	－	2
計	11	1,303	8,676	60,162	69,486	50,868	62,915	253,421

申　込　分　（３期）　　（単位　玄米トン）

	1反未満	1反～3反	3反～5反	5反～1町	1町～1.5町	1.5町～2町	2町以上	計
北海道	－	69	341	3,091	8,501	15,484	81,810	109,296
青森	－	257	1,290	5,737	4,957	2,798	1,521	16,560
岩手	－	9	102	933	1,664	1,215	789	4,712
宮城	－	24	159	1,497	2,431	1,982	3,171	9,264
秋田	3	390	2,113	15,593	25,371	22,505	19,099	85,074
山形	2	278	1,656	13,601	16,030	13,347	30,725	75,639
福島	1	73	450	3,623	4,786	3,931	3,549	16,413
茨城	5	141	735	4,953	3,337	1,051	303	10,525
栃木	2	144	637	5,070	7,402	5,917	6,752	25,924
群馬	3	51	222	1,042	840	369	105	2,632
埼玉	1	28	199	1,959	2,321	919	189	5,616
千葉	－	34	188	1,024	842	254	48	2,390
東京	－	－	8	36	5	－	－	49
神奈川	－	4	32	169	89	9	1	304
新潟	3	266	1,950	12,911	14,184	12,806	17,173	59,293
富山	1	80	544	4,496	6,991	5,217	3,023	20,352
石川	－	34	198	983	514	156	74	1,959
福井	－	46	313	2,420	2,997	1,507	363	7,646
山梨	－	4	8	16	4	－	－	32
長野	3	233	1,403	5,235	2,655	731	85	10,345
岐阜	－	6	78	283	80	7	1	455
静岡	－	10	78	444	156	34	3	725
愛知	－	3	35	111	70	21	7	247
三重	－	7	65	510	442	125	23	1,172
滋賀	－	1	10	207	213	52	1	484
京都	－	5	90	402	58	4	－	559
大阪	－	－	－	－	－	－	－	－
兵庫	－	9	169	768	211	27	4	1,188
奈良	－	－	－	1	－	－	－	1
和歌山	－	2	11	80	23	6	－	122
鳥取	－	3	35	496	375	58	9	976
島根	1	20	157	1,414	1,257	367	21	3,237
岡山	－	5	30	231	175	29	－	470
広島	1	9	134	1,514	1,169	180	16	3,023
山口	－	14	113	1,084	1,354	570	106	3,241
徳島	－	4	26	178	120	40	14	382
香川	－	6	43	223	26	1	－	299
愛媛	－	8	51	129	15	1	－	204
高知	－	6	39	212	138	25	13	433
福岡	－	2	20	231	184	54	7	498
佐賀	－	13	114	664	425	136	16	1,368
長崎	－	5	28	196	131	37	－	397
熊本	－	5	48	286	440	383	517	1,679
大分	－	29	242	1,037	490	123	11	1,932
宮崎	2	30	113	406	201	27	7	786
鹿児島	2	31	126	304	79	15	2	559
奄美	－	－	－	－	－	－	－	－
計	30	2,398	14,403	95,800	113,753	92,520	169,558	488,462

申　込　分　（４期）　　（単位　玄米トン）

	1反未満	1反～3反	3反～5反	5反～1町	1町～1.5町	1.5町～2町	2町以上	計
北海道	－	92	590	4,171	8,053	11,617	62,787	87,310
青森	－	317	1,932	9,271	9,556	6,436	4,309	31,821
岩手	－	107	651	5,844	9,386	3,535	4,199	26,722
宮城	－	103	575	4,365	6,155	5,271	7,985	24,454
秋田	6	383	1,620	9,663	16,955	16,382	15,819	60,828
山形	8	426	1,850	11,526	11,358	7,573	18,463	51,204
福島	1	94	437	3,697	4,349	3,106	2,455	14,139
茨城	2	155	738	4,139	2,208	578	127	7,947
栃木	1	127	591	3,911	5,007	3,957	4,523	18,117
群馬	4	137	596	1,569	855	298	93	3,552
埼玉	3	46	307	2,670	2,691	1,039	224	6,980
千葉	1	26	133	737	376	74	27	1,374
東京	－	4	25	79	12	1	－	121
神奈川	－	20	166	694	243	44	－	1,167
新潟	5	150	702	4,023	4,327	3,955	5,253	18,415
富山	－	59	401	2,727	4,161	2,802	1,556	11,706
石川	1	12	54	222	88	23	6	406
福井	－	31	148	774	698	264	38	1,953
山梨	－	18	43	77	20	2	3	163
長野	4	651	3,001	7,708	3,219	543	89	15,215
岐阜	－	19	177	484	159	17	5	861
静岡	1	20	219	1,640	536	72	6	2,494
愛知	－	6	49	244	113	41	6	459
三重	－	16	101	778	529	94	28	1,546
滋賀	－	4	22	324	371	84	4	809
京都	－	23	277	978	216	14	－	1,508
大阪	－	－	－	－	1	－	－	1
兵庫	－	17	263	1,326	435	68	14	2,123
奈良	－	－	－	7	－	－	－	7
和歌山	－	3	25	121	46	7	－	202
鳥取	－	17	168	1,586	788	119	12	2,690
島根	－	36	266	2,383	1,883	571	38	5,177
岡山	－	7	22	237	176	30	3	475
広島	－	34	219	1,711	1,132	164	8	3,268
山口	－	45	279	2,242	2,169	841	201	5,777
徳島	－	12	76	279	145	22	6	540
香川	－	139	1,006	4,700	739	25	1	6,610
愛媛	1	25	157	451	81	5	－	720
高知	－	8	50	165	126	20	14	383
福岡	1	24	221	1,879	1,723	605	142	4,595
佐賀	－	31	260	1,493	1,270	559	173	3,786
長崎	－	12	84	427	265	55	4	847
熊本	－	45	203	1,276	1,578	1,270	1,201	5,573
大分	－	84	572	2,903	1,717	321	43	5,640
宮崎	12	94	333	1,121	382	68	13	2,023
鹿児島	5	204	659	1,335	365	62	6	2,636
奄美	－	－	－	－	－	－	－	－
計	56	3,883	20,268	107,957	106,662	75,634	129,884	444,344

申込分（5期）　　（単位　玄米トン）

	1反未満	1反～3反	3反～5反	5反～1町	1町～1.5町	1.5町～2町	2町以上	計
北海道	－	31	218	1,682	2,716	3,120	14,977	22,744
青森	1	191	1,069	5,879	6,239	4,130	3,732	21,241
岩手	8	576	3,041	18,134	17,826	10,016	6,129	55,730
宮城	4	536	2,539	13,004	14,282	10,932	15,961	57,258
秋田	1	107	396	2,145	3,251	3,206	3,752	12,858
山形	8	200	745	3,570	2,367	1,311	3,241	11,442
福島	2	379	2,739	16,518	14,459	7,468	3,415	44,980
茨城	1	327	1,740	6,527	2,371	484	129	11,579
栃木	3	282	1,398	7,689	7,811	4,888	4,445	26,516
群馬	15	819	3,549	9,399	2,338	447	156	16,723
埼玉	3	134	979	4,588	2,119	580	189	8,592
千葉	1	35	197	590	236	32	7	1,098
東京	1	11	104	233	40	12	2	403
神奈川	1	123	818	2,284	774	139	11	4,150
新潟	26	51	108	520	494	468	453	2,120
富山	－	22	121	602	794	465	356	2,360
石川	－	3	11	57	14	1	－	86
福井	－	7	32	189	190	72	13	503
山梨	3	598	2,389	3,399	206	11	12	6,618
長野	21	2,347	8,357	10,023	1,549	264	37	22,598
岐阜	1	39	300	1,082	619	114	18	2,173
静岡	2	96	981	7,198	3,027	300	29	11,633
愛知	1	66	483	1,602	424	114	65	2,755
三重	1	20	130	713	415	64	24	1,367
滋賀	－	16	104	1,045	964	198	9	2,336
京都	1	48	482	1,425	208	37	11	2,212
大阪	－	4	36	144	38	4	7	233
兵庫	－	59	643	3,638	2,062	427	59	6,888
奈良	－	1	7	40	15	3	16	82
和歌山	－	24	167	720	268	28	6	1,213
鳥取	2	231	1,495	12,260	6,632	882	164	21,666
島根	1	116	718	4,459	3,110	1,236	159	9,799
岡山	1	207	1,186	4,748	3,722	703	254	10,821
広島	3	184	909	3,222	1,294	189	27	5,828
山口	1	124	745	3,585	2,366	739	239	7,799
徳島	1	24	101	222	75	9	5	437
香川	1	256	1,317	4,812	614	16	19	7,035
愛媛	1	155	674	1,492	246	47	12	2,627
高知	－	12	61	262	179	125	107	746
福岡	6	704	4,104	22,072	20,675	8,065	2,562	58,188
佐賀	3	427	1,993	11,367	17,093	15,995	10,917	57,795
長崎	1	103	603	2,030	861	194	26	3,818
熊本	5	522	2,424	13,510	12,704	6,840	4,226	40,231
大分	5	663	3,350	12,477	6,944	1,290	297	25,026
宮崎	40	567	1,794	5,650	2,197	502	77	10,827
鹿児島	15	793	2,697	6,580	2,064	258	16	12,423
奄美	－	－	－	1	－	－	－	1
計	191	12,240	58,054	233,388	168,892	86,425	73,368	635,558

申込分小計　　（単位　玄米トン）

	1反未満	1反～3反	3反～5反	5反～1町	1町～1.5町	1.5町～2町	2町以上	計
北海道	－	201	1,196	9,423	20,880	33,074	175,535	240,309
青森	1	791	4,433	21,522	21,306	13,635	9,694	71,382
岩手	8	694	3,799	25,008	29,056	17,956	11,238	87,759
宮城	4	676	3,323	19,468	24,018	18,954	27,966	94,409
秋田	11	1,025	4,989	33,320	55,237	51,421	47,614	193,617
山形	18	978	4,698	31,875	34,212	26,382	61,725	159,888
福島	4	626	4,139	27,833	29,014	18,813	13,035	93,464
茨城	17	1,018	5,472	31,121	19,384	7,374	2,856	67,242
栃木	8	688	3,336	23,107	31,387	25,432	30,012	113,970
群馬	22	1,040	4,536	13,040	5,088	1,648	527	25,901
埼玉	7	238	1,759	12,727	11,949	4,708	1,127	32,515
千葉	11	320	2,134	17,926	14,749	4,776	1,205	41,121
東京	1	18	145	442	78	17	2	703
神奈川	1	158	1,132	3,598	1,204	200	12	6,305
新潟	36	984	7,148	50,185	56,755	50,242	62,735	228,085
富山	2	405	2,710	21,571	34,108	23,924	12,693	95,413
石川	3	385	2,780	15,381	11,878	6,387	4,088	40,902
福井	1	266	2,297	17,589	21,741	11,630	2,801	56,325
山梨	3	625	2,453	3,512	235	13	15	6,856
長野	28	3,350	13,410	25,686	9,063	2,069	283	53,889
岐阜	1	66	604	2,010	905	139	26	3,751
静岡	3	130	1,326	9,647	3,901	429	68	15,504
愛知	1	84	682	2,312	774	276	133	4,262
三重	3	70	492	3,555	2,840	748	166	7,874
滋賀	－	27	175	2,268	2,288	516	27	5,301
京都	1	91	1,092	3,630	586	57	12	5,469
大阪	－	4	36	152	40	4	7	243
兵庫	－	96	1,294	7,337	3,270	581	87	12,665
奈良	－	1	7	48	15	3	17	91
和歌山	－	31	222	994	375	47	6	1,675
鳥取	2	254	1,739	14,702	8,021	1,092	190	26,000
島根	2	205	1,401	10,720	7,920	2,653	262	23,163
岡山	1	222	1,272	5,475	4,294	795	257	12,316
広島	4	238	1,338	7,175	4,174	655	60	13,644
山口	1	201	1,279	8,594	7,869	2,759	636	21,339
徳島	2	51	262	1,166	751	229	84	2,545
香川	1	408	2,418	9,916	1,402	42	22	14,209
愛媛	2	192	911	2,156	352	53	12	3,678
高知	－	45	250	1,301	974	467	457	3,494
福岡	7	733	4,370	24,391	22,843	8,822	2,753	63,919
佐賀	3	484	2,478	14,359	19,399	16,913	11,152	64,788
長崎	2	157	895	3,236	1,491	327	34	6,142
熊本	6	628	3,115	16,501	15,457	9,276	6,553	51,536
大分	6	782	4,228	16,747	9,354	1,784	364	33,265
宮崎	67	796	2,791	10,212	4,762	1,132	267	20,027
鹿児島	26	1,331	4,323	9,850	2,879	390	42	18,841
奄美	1	32	110	246	92	11	1	493
計	328	21,845	114,999	593,034	558,370	368,855	488,858	2,146,289

(イ) 申込まない分 （１期） （単位 玄米トン）

	1反未満	1反～3反	3反～5反	5反～1町	1町～1.5町	1.5町～2町	2町以上	計
北海道	－	－	－	1	1	－	－	2
青森	－	－	1	3	1	－	－	5
岩手	－	－	－	－	－	－	－	－
宮城	－	1	2	1	－	－	－	4
秋田	－	－	－	1	－	－	－	1
山形	－	－	3	1	－	－	－	4
福島	－	2	13	19	3	2	－	39
茨城	1	43	178	493	144	44	8	911
栃木	－	5	13	37	12	4	4	75
群馬	－	1	1	2	－	－	－	4
埼玉	－	2	7	21	5	1	－	36
千葉	1	37	180	665	305	100	24	1,312
東京	－	－	1	3	－	－	－	4
神奈川	－	1	12	19	－	－	－	32
新潟	1	26	101	150	26	4	2	310
富山	－	22	106	334	243	87	17	809
石川	1	46	225	481	189	84	41	1,067
福井	－	30	195	505	211	66	15	1,022
山梨	－	－	－	－	－	－	－	－
長野	－	1	3	1	－	－	－	5
岐阜	－	－	3	6	1	－	1	11
静岡	－	1	1	3	－	－	－	5
愛知	－	3	32	55	6	2	－	98
三重	－	5	31	102	29	3	－	170
滋賀	－	1	6	31	13	2	－	53
京都	－	2	19	23	1	－	－	45
大阪	－	－	－	－	－	－	－	－
兵庫	－	2	22	68	7	－	－	99
奈良	－	－	－	－	－	－	－	－
和歌山	－	1	3	6	1	－	－	11
鳥取	－	1	2	3	－	－	－	6
島根	－	2	8	19	2	－	－	31
岡山	－	－	2	3	－	－	－	5
広島	－	1	2	3	－	－	－	6
山口	－	3	10	38	15	3	－	69
徳島	－	3	16	66	30	4	4	123
香川	－	1	3	1	－	－	－	5
愛媛	－	1	3	2	1	－	－	7
高知	－	3	16	32	7	1	1	60
福岡	－	1	3	10	3	－	－	17
佐賀	－	4	11	18	1	－	－	34
長崎	－	17	55	80	13	2	－	167
熊本	－	16	105	219	29	－	－	369
大分	－	1	6	11	1	－	－	19
宮崎	2	17	80	297	122	24	8	550
鹿児島	1	84	134	134	17	1	－	371
奄美	－	6	13	39	12	2	2	74
計	7	393	1,627	4,006	1,451	436	127	8,047

申込まない分 （２期） （単位 玄米トン）

	1反未満	1反～3反	3反～5反	5反～1町	1町～1.5町	1.5町～2町	2町以上	計
北海道	－	3	6	29	45	38	48	169
青森	－	3	11	31	15	3	1	64
岩手	－	－	1	1	－	－	－	2
宮城	－	1	5	20	11	－	－	37
秋田	－	13	37	95	31	7	7	190
山形	－	6	20	44	17	4	2	93
福島	－	11	49	134	66	26	7	293
茨城	－	45	176	530	221	84	46	1,102
栃木	－	9	40	164	114	63	37	427
群馬	－	5	11	23	8	4	－	51
埼玉	－	3	22	87	57	17	2	188
千葉	1	19	99	485	311	73	13	1,001
東京	－	－	－	3	1	－	－	4
神奈川	－	1	10	11	－	－	－	22
新潟	－	58	306	995	428	168	84	2,039
富山	－	33	146	572	496	283	85	1,615
石川	－	50	267	866	421	183	115	1,902
福井	－	13	125	538	469	193	42	1,380
山梨	－	－	－	－	－	－	－	－
長野	－	10	21	25	3	1	－	60
岐阜	－	－	4	8	1	－	－	13
静岡	－	1	5	6	1	－	－	13
愛知	－	1	8	7	1	－	－	17
三重	－	6	24	84	31	7	1	153
滋賀	－	1	2	14	9	1	－	27
京都	－	1	5	9	1	－	－	16
大阪	－	－	－	1	－	－	－	1
兵庫	－	－	9	22	3	－	－	34
奈良	－	－	－	－	－	－	－	－
和歌山	－	－	4	2	－	－	－	6
鳥取	－	－	2	5	1	－	－	8
島根	－	3	10	25	4	－	－	42
岡山	－	1	3	5	2	－	－	11
広島	－	1	5	16	3	2	－	27
山口	－	2	10	54	38	6	－	110
徳島	－	1	3	9	2	3	2	20
香川	－	－	2	1	－	－	－	3
愛媛	－	－	1	－	－	－	－	1
高知	－	1	2	6	2	－	－	11
福岡	－	－	2	2	1	－	－	5
佐賀	－	1	5	22	6	3	－	37
長崎	－	1	7	21	5	1	－	35
熊本	－	－	3	9	2	1	1	16
大分	－	－	1	1	－	－	－	2
宮崎	－	2	10	28	14	4	1	59
鹿児島	－	6	9	7	1	－	1	24
奄美	－	－	1	1	－	－	－	2
計	1	312	1,489	5,018	2,842	1,175	495	11,332

申込まない分　（３期）　　（単位　玄米トン）

	1反未満	1反～3反	3反～5反	5反～1町	1町～1.5町	1.5町～2町	2町以上	計
北海道	－	26	92	469	575	660	1,733	3,555
青森	－	46	167	401	270	131	62	1,077
岩手	－	1	7	31	10	1	2	52
宮城	－	7	21	89	78	21	7	223
秋田	1	79	321	1,124	813	485	251	3,074
山形	－	45	193	637	479	239	313	1,906
福島	1	30	135	529	382	242	145	1,464
茨城	1	62	267	1,073	546	207	60	2,216
栃木	1	39	148	657	620	413	413	2,291
群馬	1	14	39	124	65	26	8	277
埼玉	－	9	38	212	151	50	6	466
千葉	－	20	86	440	294	85	20	945
東京	－	－	2	6	1	－	－	9
神奈川	－	1	8	11	1	－	－	21
新潟	2	116	647	2,832	2,142	1,580	1,531	8,850
富山	－	38	196	917	942	589	295	2,977
石川	－	28	154	664	291	84	62	1,283
福井	－	28	185	1,039	1,045	541	110	2,948
山梨	－	3	5	3	1	－	－	12
長野	－	38	133	214	66	21	1	473
岐阜	－	3	16	34	4	1	－	58
静岡	－	2	11	16	2	－	－	31
愛知	－	2	11	14	3	－	－	30
三重	－	3	23	105	50	7	1	189
滋賀	－	－	2	27	15	2	1	47
京都	－	2	21	44	4	－	－	71
大阪	－	－	－	－	－	－	－	－
兵庫	－	3	39	91	14	3	－	150
奈良	－	－	－	－	－	－	－	－
和歌山	－	－	2	4	1	－	－	7
鳥取	－	－	7	39	24	2	－	72
島根	－	5	22	72	21	2	－	122
岡山	－	1	6	27	10	3	－	47
広島	－	2	21	100	59	7	1	190
山口	－	4	28	148	107	21	4	312
徳島	－	1	6	25	11	3	1	47
香川	－	1	5	5	－	－	－	11
愛媛	－	2	9	9	－	－	－	20
高知	－	1	7	22	7	－	－	37
福岡	－	－	3	12	4	1	－	20
佐賀	－	3	15	42	21	8	－	89
長崎	－	2	10	23	5	1	－	41
熊本	－	1	7	16	8	1	2	35
大分	－	5	25	29	2	－	－	61
宮崎	2	8	24	74	31	7	1	147
鹿児島	－	5	19	26	1	－	－	51
奄美	－	－	－	－	－	－	－	－
計	9	686	3,183	12,476	9,176	5,444	5,030	36,004

申込まない分　（４期）　　（単位　玄米トン）

	1反未満	1反～3反	3反～5反	5反～1町	1町～1.5町	1.5町～2町	2町以上	計
北海道	－	56	353	1,805	2,581	3,375	12,984	21,154
青森	－	119	527	1,908	1,301	744	306	4,905
岩手	－	19	106	474	309	161	81	1,150
宮城	－	28	119	509	413	231	184	1,484
秋田	2	207	693	3,073	3,902	3,022	2,355	13,254
山形	3	154	609	2,315	1,869	1,298	2,215	8,463
福島	－	41	157	771	591	382	376	2,318
茨城	2	86	313	1,321	639	208	59	2,628
栃木	2	56	217	938	966	777	837	3,793
群馬	2	58	168	311	156	44	17	756
埼玉	1	19	101	458	324	94	14	1,011
千葉	1	20	88	431	210	52	13	815
東京	－	1	11	30	3	－	－	45
神奈川	－	8	45	70	3	－	－	126
新潟	2	106	496	2,411	2,129	1,724	2,307	9,175
富山	－	40	215	1,183	1,252	826	471	3,987
石川	1	11	65	264	100	24	7	472
福井	－	21	113	535	432	211	50	1,362
山梨	－	6	12	18	4	－	－	40
長野	1	173	528	1,057	335	95	13	2,202
岐阜	－	8	66	97	7	－	－	178
静岡	－	7	34	41	4	1	－	87
愛知	－	2	14	26	6	1	1	50
三重	－	6	40	151	54	9	3	263
滋賀	－	1	5	51	27	7	1	92
京都	－	6	67	147	16	－	－	236
大阪	－	－	－	－	－	－	－	－
兵庫	－	8	98	289	31	－	－	426
奈良	－	－	－	1	－	－	－	1
和歌山	－	－	4	9	1	－	－	14
鳥取	－	5	31	179	77	9	1	302
島根	－	15	73	285	99	18	1	491
岡山	－	1	6	40	17	2	－	66
広島	－	9	46	196	99	16	1	367
山口	－	15	85	405	247	62	9	823
徳島	－	6	26	66	23	5	－	126
香川	－	33	141	311	16	1	－	502
愛媛	－	8	41	57	5	－	－	111
高知	－	3	14	32	13	3	－	65
福岡	－	4	23	63	17	2	－	109
佐賀	－	8	37	106	38	10	1	200
長崎	－	5	20	42	16	4	－	87
熊本	－	11	34	110	50	36	34	275
大分	－	20	112	245	42	12	1	432
宮崎	1	28	84	194	62	14	4	387
鹿児島	1	60	151	194	28	5	－	439
奄美	－	－	－	－	－	－	－	－
計	19	1,498	6,188	23,219	18,514	13,485	22,346	85,269

申込まない分　（５期）　　（単位　玄米トン）

	1反未満	1反～3反	3反～5反	5反～1町	1町～1.5町	1.5町～2町	2町以上	計
北海道	－	53	268	1,310	1,713	1,936	7,964	13,244
青森	－	113	575	2,274	1,926	1,152	982	7,022
岩手	4	306	1,317	5,425	4,121	2,096	1,193	14,462
宮城	4	254	957	3,554	3,048	1,975	2,131	11,923
秋田	1	133	477	2,238	3,061	2,455	2,233	10,598
山形	5	153	506	2,090	1,737	1,147	1,723	7,361
福島	1	188	1,065	4,485	3,095	1,498	738	11,070
茨城	2	253	1,010	3,285	1,148	241	56	5,995
栃木	3	253	1,057	4,270	3,830	2,735	2,997	15,145
群馬	10	505	1,735	2,773	612	177	52	5,864
埼玉	2	104	562	1,686	696	207	63	3,320
千葉	1	30	130	404	170	36	10	781
東京	1	11	76	143	10	8	3	252
神奈川	1	89	560	934	116	18	5	1,723
新潟	16	33	117	590	539	403	398	2,096
富山	－	20	100	509	572	373	259	1,833
石川	－	2	17	60	23	3	1	106
福井	－	4	26	105	74	28	2	239
山梨	1	254	785	740	33	5	4	1,822
長野	8	789	1,962	1,882	365	80	10	5,096
岐阜	－	22	126	242	52	8	4	454
静岡	2	50	315	1,021	248	23	7	1,666
愛知	－	18	95	162	52	40	23	390
三重	－	15	80	236	83	19	6	439
滋賀	－	5	25	130	66	11	2	239
京都	－	29	267	480	47	2	5	830
大阪	－	2	13	30	7	－	2	54
兵庫	－	28	229	783	273	53	9	1,375
奈良	－	－	1	7	1	－	1	10
和歌山	－	4	14	25	5	－	－	48
鳥取	1	79	383	1,788	680	106	20	3,057
島根	1	56	283	1,168	600	197	23	2,328
岡山	1	77	284	614	307	53	17	1,353
広島	1	73	260	598	193	20	4	1,149
山口	－	60	295	981	491	172	32	2,031
徳島	－	14	54	89	14	1	1	173
香川	－	109	473	1,309	122	5	1	2,019
愛媛	1	58	191	218	17	4	1	490
高知	－	7	33	113	59	29	27	268
福岡	3	280	1,088	3,302	2,102	755	274	7,804
佐賀	2	160	531	1,581	1,460	1,134	752	5,620
長崎	1	49	204	464	152	31	3	904
熊本	3	205	730	2,342	1,626	932	618	6,456
大分	4	294	1,226	2,972	1,239	211	42	5,988
宮崎	14	218	604	1,328	385	86	13	2,648
鹿児島	7	310	756	1,234	308	33	3	2,651
奄美	－	20	53	85	18	6	－	182
計	101	5,789	21,915	62,059	37,496	20,504	22,714	170,578

申込まない分小計　　（単位　玄米トン）

	1反未満	1反～3反	3反～5反	5反～1町	1町～1.5町	1.5町～2町	2町以上	計
北海道	－	138	719	3,614	4,915	6,009	22,729	38,124
青森	－	281	1,281	4,617	3,513	2,030	1,351	13,073
岩手	4	326	1,431	5,931	4,440	2,258	1,276	15,666
宮城	4	291	1,104	4,173	3,550	2,227	2,322	13,671
秋田	4	432	1,528	6,531	7,807	5,969	4,846	27,117
山形	8	358	1,331	5,087	4,102	2,688	4,253	17,827
福島	2	272	1,419	5,938	4,137	2,150	1,266	15,184
茨城	6	489	1,944	6,702	2,698	784	229	12,852
栃木	6	362	1,475	6,066	5,542	3,992	4,288	21,731
群馬	13	583	1,954	3,233	841	251	77	6,952
埼玉	3	137	730	2,464	1,233	369	85	5,021
千葉	4	126	583	2,425	1,290	346	80	4,854
東京	1	12	90	185	15	8	3	314
神奈川	1	100	635	1,045	120	18	5	1,924
新潟	21	339	1,667	6,978	5,264	3,879	4,322	22,470
富山	－	153	763	3,515	3,505	2,158	1,127	11,221
石川	2	137	728	2,335	1,024	378	226	4,830
福井	－	96	644	2,722	2,231	1,039	219	6,951
山梨	1	263	802	761	38	5	4	1,874
長野	9	1,011	2,647	3,179	769	197	24	7,836
岐阜	－	33	215	387	65	9	5	714
静岡	2	61	366	1,087	255	24	7	1,802
愛知	－	26	160	264	68	43	24	585
三重	－	35	198	678	247	45	11	1,214
滋賀	－	8	40	253	130	23	4	458
京都	－	40	379	703	69	2	5	1,198
大阪	－	2	13	31	7	－	2	55
兵庫	－	41	397	1,253	328	56	9	2,084
奈良	－	－	1	8	1	－	1	11
和歌山	－	5	27	46	8	－	－	86
鳥取	1	85	425	2,014	782	117	21	3,445
島根	1	81	396	1,569	726	217	24	3,014
岡山	1	80	301	689	336	58	17	1,482
広島	1	86	334	913	354	45	6	1,739
山口	－	84	428	1,626	898	264	45	3,345
徳島	－	25	105	255	80	16	8	489
香川	－	144	624	1,627	138	6	1	2,540
愛媛	1	69	245	286	23	4	1	629
高知	－	15	72	205	88	33	28	441
福岡	3	285	1,119	3,389	2,127	758	274	7,955
佐賀	2	176	599	1,769	1,526	1,155	753	5,980
長崎	1	74	296	630	191	39	3	1,234
熊本	3	233	879	2,696	1,715	970	655	7,151
大分	4	320	1,370	3,258	1,284	223	43	6,502
宮崎	19	273	802	1,921	614	135	27	3,791
鹿児島	9	465	1,069	1,595	355	39	4	3,536
奄美	－	26	67	125	30	8	2	258
計	137	8,678	34,402	106,778	69,479	41,044	50,712	311,230

(ウ) 計

(単位 玄米トン)

	1反未満	1反～3反	3反～5反	5反～1町	1町～1.5町	1.5町～2町	2町以上	計
北海道	−	339	1, 915	13, 037	25, 795	39, 083	198, 264	278, 433
青森	1	1, 072	5, 714	26, 139	24, 819	15, 665	11, 045	84, 455
岩手	12	1, 020	5, 230	30, 939	33, 496	20, 214	12, 514	103, 425
宮城	8	967	4, 427	23, 641	27, 568	21, 181	30, 288	108, 080
秋田	15	1, 457	6, 517	39, 851	63, 044	57, 390	52, 460	220, 734
山形	26	1, 336	6, 029	36, 962	38, 314	29, 070	65, 978	177, 715
福島	6	898	5, 558	33, 771	33, 151	20, 963	14, 301	108, 648
茨城	23	1, 507	7, 416	37, 823	22, 082	8, 158	3, 085	80, 094
栃木	14	1, 050	4, 811	29, 173	36, 929	29, 424	34, 300	135, 701
群馬	35	1, 623	6, 490	16, 273	5, 929	1, 899	604	32, 853
埼玉	10	375	2, 489	15, 191	13, 182	5, 077	1, 212	37, 536
千葉	15	446	2, 717	20, 351	16, 039	5, 122	1, 285	45, 975
東京	2	30	235	627	93	25	5	1, 017
神奈川	2	258	1, 767	4, 643	1, 324	218	17	8, 229
新潟	57	1, 323	8, 815	57, 163	62, 019	54, 121	67, 057	250, 555
富山	2	558	3, 473	25, 086	37, 613	26, 082	13, 820	106, 634
石川	5	522	3, 508	17, 716	12, 902	6, 765	4, 314	45, 732
福井	1	362	2, 941	20, 311	23, 972	12, 669	3, 020	63, 276
山梨	4	888	3, 255	4, 273	273	18	19	8, 730
長野	37	4, 361	16, 057	28, 865	9, 832	2, 266	307	61, 725
岐阜	1	99	819	2, 397	970	148	31	4, 465
静岡	5	191	1, 692	10, 734	4, 156	453	75	17, 306
愛知	1	110	842	2, 576	842	319	157	4, 847
三重	3	105	690	4, 233	3, 087	793	177	9, 088
滋賀	−	35	215	2, 521	2, 418	539	31	5, 759
京都	1	131	1,471	4, 333	655	59	17	6, 667
大阪	−	6	49	183	47	4	9	298
兵庫	−	137	1, 691	8, 590	3, 598	637	96	14, 749
奈良	−	1	8	56	16	3	18	102
和歌山	−	36	249	1, 040	383	47	6	1, 761
鳥取	3	339	2, 164	16, 716	8, 803	1, 209	211	29, 445
島根	3	286	1, 797	12, 289	8, 646	2, 870	286	26, 177
岡山	2	302	1, 573	6, 164	4, 630	853	274	13, 798
広島	5	324	1, 672	8, 088	4, 528	700	66	15, 383
山口	1	285	1, 707	10, 220	8, 767	3, 023	681	24, 684
徳島	2	76	367	1, 421	831	245	92	3, 034
香川	1	552	3, 042	11, 543	1, 540	48	23	16, 749
愛媛	3	261	1, 156	2, 442	375	57	13	4, 307
高知	−	60	322	1, 506	1, 062	500	485	3, 935
福岡	10	1, 018	5, 489	27, 780	24, 970	9, 580	3, 027	71, 874
佐賀	5	660	3, 077	16, 128	20, 925	18, 068	11, 905	70, 768
長崎	3	231	1, 191	3, 866	1, 682	366	37	7, 376
熊本	9	861	3, 994	19, 197	17, 172	10, 246	7, 208	58, 687
大分	10	1, 102	5, 598	20, 005	10, 638	2, 007	407	39, 767
宮崎	86	1, 069	3, 593	12, 133	5, 376	1, 267	294	23, 818
鹿児島	35	1, 796	5, 392	11, 445	3, 234	429	46	22, 377
奄美	1	58	177	371	122	19	3	751
計	465	30, 523	149, 401	699, 812	627, 849	409, 899	539, 570	2, 457, 519

2 申込数量だけ売渡したもの (1) 世帯数

	1反未満	1反～3反	3反～5反	5反～1町	1町～1.5町	1.5町～2町	2町以上	計
北海道	2	494	2, 848	11, 159	8, 902	7, 079	15, 355	45, 839
青森	12	2, 519	7, 737	16, 066	7, 281	2, 968	1, 602	38, 185
岩手	23	1, 684	5, 214	11, 519	4, 993	2, 019	1, 060	26, 512
宮城	69	3, 577	8, 733	19, 861	11, 744	7, 232	7, 295	58, 511
秋田	32	2, 168	5, 771	13, 429	9, 225	5, 874	4, 061	40, 560
山形	72	3, 186	8, 576	17, 135	6, 799	3, 068	4, 534	43, 370
福島	74	4, 746	14, 762	28, 824	10, 839	4, 131	2, 088	65, 464
茨城	174	9, 224	23, 326	43, 509	11, 969	3, 032	979	92, 213
栃木	94	3, 204	8, 405	17, 850	8, 028	2, 743	1, 314	41, 638
群馬	250	8, 328	16, 943	16, 547	2, 039	339	43	44, 489
埼玉	167	5, 870	16, 808	30, 917	11, 332	2, 831	451	68, 376
千葉	124	7, 051	23, 043	48, 077	14, 909	2, 950	625	96, 779
東京	3	408	1, 678	2, 084	132	2	−	4, 307
神奈川	20	1, 747	5, 724	5, 357	704	61	6	13, 619
新潟	95	4, 525	16, 448	38, 766	17, 815	10, 207	7, 205	95, 061
富山	14	1, 661	5, 137	13, 186	9, 521	4, 381	1, 278	35, 178
石川	28	2, 089	7, 525	15, 375	5, 804	2, 476	1, 226	34, 523
福井	10	1, 458	5, 522	12, 340	5, 260	1, 471	267	26, 328
山梨	72	4, 676	5, 527	3, 029	159	3	−	13, 466
長野	445	24, 569	34, 905	23, 242	3, 095	416	57	86, 729
岐阜	42	4, 397	17, 399	32, 921	8, 365	1, 119	57	64, 300
静岡	86	5, 689	18, 279	21, 913	2, 292	158	17	48, 434
愛知	612	14, 351	35, 239	49, 235	8, 010	1, 388	266	109, 101
三重	77	3, 843	13, 589	32, 767	11, 062	2, 259	309	63, 906
滋賀	123	4, 414	13, 534	31, 483	14, 590	1, 808	60	66, 012
京都	38	2, 827	11, 317	17, 599	2, 700	239	53	34, 773
大阪	176	5, 257	12, 469	13, 323	1, 048	77	4	32, 354
兵庫	85	7, 938	31, 079	54, 187	8, 501	770	45	102, 605
奈良	34	3, 464	10, 804	18, 124	1, 518	44	2	33, 990
和歌山	72	3, 178	8, 899	11, 313	1, 256	59	5	24, 782
鳥取	22	2, 020	5, 515	12, 962	2, 879	195	15	23, 608
島根	56	3, 021	10, 639	23, 467	5, 736	823	50	43, 792
岡山	131	10, 438	28, 691	44, 439	11, 208	1, 595	227	96, 729
広島	193	9, 449	25, 081	33, 839	7, 996	715	40	75, 313
山口	50	4, 454	13, 180	27, 048	8, 515	1, 605	252	55, 104
徳島	41	2, 537	7, 835	12, 615	3, 542	852	182	27, 604
香川	51	6, 084	13, 807	20, 983	1, 462	34	2	42, 423
愛媛	230	11, 493	18, 633	18, 833	2, 808	330	77	52, 404
高知	50	2, 319	7, 641	14, 905	3, 864	1, 137	547	30, 463
福岡	84	7, 717	17, 533	31, 963	11, 746	2. 621	394	72, 058
佐賀	73	4, 385	9, 076	14, 847	5, 649	1, 899	613	36, 542
長崎	79	5, 272	11, 517	14, 059	2, 188	292	48	33, 455
熊本	186	7, 416	19, 704	30, 661	9, 451	2, 955	1, 149	73, 522
大分	105	7, 388	16, 881	20, 892	3, 556	373	34	49, 229
宮崎	316	5, 392	12, 332	20, 602	4, 972	890	186	44, 690
鹿児島	584	17, 854	25, 897	17, 530	1, 874	175	31	61, 945
奄美	22	652	1, 043	900	88	17	2	2, 724
計	5, 398	258, 433	638, 245	1, 031, 682	297, 426	87, 712	54, 113	2,373,009

(2) 申 込 数 量

(単位 玄米トン)

	1反未満	1反～3反	3反～5反	5反～1町	1町～1.5町	1.5町～2町	2町以上	計
北海道	1	273	1,825	13,733	23,815	32,559	144,507	216,713
青森	4	1,520	7,172	28,968	26,127	17,470	14,736	95,997
岩手	9	769	3,256	16,874	17,750	11,695	8,763	59,116
宮城	27	1,743	6,594	34,538	43,640	42,236	67,485	196,263
秋田	17	1,229	5,034	25,089	35,534	35,639	37,537	140,079
山形	22	1,499	6,873	35,678	27,877	19,904	53,892	143,745
福島	19	1,588	8,013	40,392	37,374	23,903	18,715	130,004
茨城	47	3,005	12,211	54,063	32,506	13,437	6,639	121,908
栃木	23	979	4,121	21,766	20,666	10,960	8,215	66,730
群馬	47	2,099	7,832	18,818	4,887	1,217	215	35,115
埼玉	28	1,213	5,916	30,686	26,526	10,549	2,417	77,335
千葉	24	2,080	11,643	65,601	44,744	14,352	4,422	142,866
東京	—	69	394	973	175	6	—	1,617
神奈川	3	339	1,930	5,182	1,955	249	31	9,689
新潟	25	1,875	11,712	68,474	70,298	64,366	68,426	285,176
富山	4	672	3,588	24,562	38,698	26,934	10,666	105,124
石川	9	799	4,833	26,404	24,274	16,722	12,104	85,145
福井	4	610	3,899	23,968	22,786	9,839	2,392	63,498
山梨	10	1,154	2,985	3,818	407	14	—	8,388
長野	113	9,973	29,964	48,970	14,897	3,009	552	107,478
岐阜	5	872	5,569	26,584	15,389	3,359	244	52,022
静岡	8	956	5,660	19,512	5,497	592	98	32,323
愛知	35	2,319	12,457	47,334	17,377	4,317	1,310	85,149
三重	12	879	5,123	33,036	26,014	8,513	1,732	75,309
滋賀	21	1,149	6,436	46,112	45,764	8,437	357	108,276
京都	7	630	4,184	17,713	6,315	872	294	30,015
大阪	15	877	3,914	10,470	2,274	287	24	17,861
兵庫	10	1,723	12,047	53,198	19,305	2,799	225	89,307
奈良	3	832	4,888	20,069	3,847	165	8	29,812
和歌山	7	444	2,295	8,222	2,455	203	19	13,645
鳥取	4	665	3,189	19,581	9,261	991	113	33,804
島根	12	850	5,347	31,498	18,962	4,566	383	61,618
岡山	20	2,531	13,500	58,719	34,171	7,710	1,602	118,253
広島	23	1,955	9,679	43,153	22,707	3,118	213	80,848
山口	6	1,033	5,045	27,392	19,650	5,995	1,421	60,542
徳島	11	659	3,008	11,012	7,285	2,957	943	25,875
香川	9	1,977	8,699	30,858	4,220	169	11	45,943
愛媛	38	2,955	9,637	26,817	9,177	1,722	565	50,911
高知	9	631	3,135	13,659	8,976	4,725	3,730	34,865
福岡	14	2,005	8,174	37,952	28,687	9,791	2,056	88,679
佐賀	14	1,300	5,525	24,745	22,103	12,228	5,685	71,600
長崎	10	1,037	4,383	13,017	4,672	1,020	237	24,376
熊本	29	2,545	10,254	39,705	27,341	13,591	8,062	101,527
大分	24	2,036	8,613	27,645	10,782	1,874	227	51,201
宮崎	189	1,809	6,203	21,393	10,230	2,852	961	43,637
鹿児島	90	3,849	9,957	18,392	4,972	737	156	38,153
奄美	6	176	350	515	92	34	8	1,181
計	1,067	72,182	317,066	1,314,860	902,461	458,684	492,398	3,558,718

(3) 売 渡 数 量 (1 期) (単位 玄米トン)

	1反未満	1反～3反	3反～5反	5反～1町	1町～1.5町	1.5町～2町	2町以上	計
北海道	—	—	2	30	47	72	295	446
青森	—	2	9	45	35	5	14	110
岩手	—	—	—	4	9	5	2	20
宮城	—	6	9	63	84	102	303	567
秋田	—	5	26	95	140	152	248	666
山形	—	14	66	288	302	239	346	1,255
福島	1	42	236	1,738	2,580	2,396	2,570	9,563
茨城	11	886	4,305	23,940	18,337	9,288	5,225	61,992
栃木	1	43	194	1,492	2,262	1,676	1,654	7,322
群馬	—	9	50	255	199	92	24	629
埼玉	1	48	338	3,207	4,041	1,802	427	9,864
千葉	14	1,150	7,132	47,532	35,518	12,243	3,778	107,367
東京	—	—	10	55	24	—	—	89
神奈川	—	6	67	318	74	4	4	473
新潟	4	397	3,030	20,812	25,145	23,800	26,089	99,277
富山	2	167	1,024	7,415	11,815	8,613	3,613	32,649
石川	4	427	2,874	16,508	17,517	13,439	10,256	61,034
福井	1	261	2,081	13,655	13,515	6,111	1,513	37,137
山梨	—	7	13	9	2	—	—	31
長野	—	44	251	978	594	174	41	2,082
岐阜	—	28	180	925	408	34	5	1,580
静岡	—	9	83	446	208	41	11	798
愛知	—	97	762	3,970	1,918	1,045	732	8,524
三重	1	113	715	5,371	5,816	2,438	489	14,943
滋賀	—	50	440	4,142	4,380	958	54	10,024
京都	—	60	400	1,195	227	26	4	1,912
大阪	—	3	14	88	29	3	—	137
兵庫	—	95	824	6,072	3,284	489	35	10,799
奈良	—	1	14	158	36	—	—	209
和歌山	—	14	109	473	169	14	3	782
鳥取	—	18	73	368	167	15	2	643
島根	1	43	395	3,196	2,019	450	45	6,149
岡山	—	18	131	920	646	103	5	1,823
広島	—	18	110	793	653	99	3	1,676
山口	1	82	301	2,207	2,091	642	110	5,434
徳島	—	50	224	2,072	2,029	1,118	449	5,942
香川	1	25	134	418	51	1	1	631
愛媛	1	28	92	289	50	3	—	463
高知	3	272	1,333	6,346	5,028	3,062	2,603	18,647
福岡	—	11	44	412	460	156	34	1,117
佐賀	—	22	176	1,236	872	232	51	2,589
長崎	—	97	335	991	314	50	15	1,802
熊本	3	277	1,275	3,520	1,281	989	594	7,939
大分	—	21	136	436	200	45	5	843
宮崎	59	398	1,568	7,333	4,340	1,519	581	15,798
鹿児島	21	842	2,428	3,828	924	236	73	8,352
奄美	6	155	331	491	90	33	8	1,114
計	136	6,361	34,344	196,135	169,930	94,014	62,323	563,243

（ 2 期 ） （単位 玄米トン）

	1反未満	1反～3反	3反～5反	5反～1町	1町～1,5町	1,5町～2町	2町以上	計
北海道	－	7	58	624	1,496	2,576	11,651	16,412
青森	－	45	165	611	416	150	66	1,453
岩手	－	1	10	57	83	106	83	340
宮城	－	5	30	254	391	372	759	1,811
秋田	1	148	701	3,966	5,988	6,521	6,956	24,281
山形	1	75	391	2,033	2,492	2,197	5,504	12,693
福島	1	97	542	3,503	5,063	4,510	4,203	17,919
茨城	5	373	1,687	7,758	4,298	1,502	635	16,258
栃木	1	73	331	2,498	3,061	1,980	1,652	9,596
群馬	－	24	117	544	403	178	33	1,299
埼玉	－	64	506	4,588	5,439	2,318	472	13,387
千葉	2	285	1,474	7,236	4,170	1,096	328	14,591
東京	－	2	5	25	13	1	－	46
神奈川	－	2	28	81	25	5	－	141
新潟	2	456	3,289	18,871	18,492	15,607	15,542	72,259
富山	－	145	862	6,209	9,425	6,073	2,179	24,893
石川	2	224	1,261	6,643	4,909	2,531	1,561	17,131
福井	1	83	509	3,429	3,453	1,642	411	9,528
山梨	－	2	19	21	2	－	－	44
長野	1	181	776	2,816	1,716	361	74	5,925
岐阜	－	28	224	922	334	44	2	1,554
静岡	－	15	109	505	237	27	2	895
愛知	－	15	130	970	696	227	30	2,068
三重	2	73	517	4,598	4,801	1,780	419	12,190
滋賀	－	16	121	1,329	1,798	437	22	3,723
京都	－	9	71	212	34	4	3	333
大阪	－	－	3	15	3	－	－	21
兵庫	－	8	96	606	336	52	3	1,101
奈良	－	1	14	155	24	－	－	194
和歌山	－	4	43	188	44	2	1	282
鳥取	－	3	8	89	60	5	－	165
島根	1	34	301	1,953	1,116	267	22	3,694
岡山	－	15	71	645	588	95	5	1,419
広島	－	19	135	1,522	1,280	165	23	3,144
山口	－	20	145	1,474	1,592	523	74	3,828
徳島	－	11	68	588	771	364	109	1,911
香川	－	5	21	64	9	1	－	100
愛媛	－	9	17	39	3	－	－	68
高知	－	27	150	869	533	166	48	1,793
福岡	－	1	6	108	108	57	7	287
佐賀	1	7	63	431	295	98	33	928
長崎	1	7	39	213	134	19	1	414
熊本	－	4	29	97	87	57	59	333
大分	－	6	22	130	63	17	1	239
宮崎	3	22	59	229	118	37	6	474
鹿児島	－	24	71	123	20	3	3	244
奄美	－	13	5	7	1	－	－	26
計	25	2,688	15,299	89,848	86,420	54,173	52,982	301,435

（ 3 期 ） （単位 玄米トン）

	1反未満	1反～3反	3反～5反	5反～1町	1町～1,5町	1,5町～2町	2町以上	計
北海道	－	64	450	3,749	7,824	12,621	59,672	84,380
青森	2	408	1,699	6,949	5,357	3,144	2,042	19,601
岩手	－	22	57	617	890	914	644	3,144
宮城	1	25	108	916	1,421	1,498	3,381	7,350
秋田	3	396	1,916	10,501	14,883	14,178	13,159	55,036
山形	4	384	1,945	10,987	10,362	8,790	25,124	57,596
福島	2	173	760	4,725	6,362	5,304	5,248	22,574
茨城	9	363	1,460	6,650	3,693	1,134	410	13,719
栃木	2	142	635	4,079	4,494	2,380	1,793	13,525
群馬	1	60	241	928	574	219	46	2,069
埼玉	1	85	560	4,380	5,084	2,126	478	12,714
千葉	1	182	874	3,962	2,320	549	169	8,057
東京	－	3	11	38	14	2	－	68
神奈川	－	6	47	251	147	26	2	479
新潟	4	569	3,475	19,656	18,527	17,242	19,135	78,608
富山	－	151	745	5,673	9,445	6,516	2,544	25,074
石川	1	88	426	2,200	1,387	603	250	4,955
福井	2	125	645	4,082	3,862	1,550	352	10,618
山梨	－	5	17	19	2	－	－	43
長野	5	491	2,161	7,423	3,346	884	153	14,463
岐阜	－	95	654	3,618	1,696	203	10	6,276
静岡	－	29	222	850	247	36	5	1,389
愛知	1	52	399	2,201	1,526	481	75	4,735
三重	2	78	548	4,351	3,979	1,421	318	10,697
滋賀	1	63	485	4,343	4,959	1,099	57	11,007
京都	－	21	213	753	286	21	3	1,297
大阪	－	－	4	24	3	－	－	31
兵庫	－	41	417	2,879	1,183	152	22	4,694
奈良	－	2	15	205	68	－	－	290
和歌山	－	18	133	764	221	13	4	1,153
鳥取	－	3	44	513	247	24	1	832
島根	－	43	340	2,837	2,268	454	26	5,968
岡山	－	32	229	1,869	1,676	270	14	4,090
広島	－	60	514	5,626	4,104	556	37	10,897
山口	－	66	382	3,444	3,412	1,179	255	8,738
徳島	2	28	232	1,891	1,685	704	174	4,716
香川	－	18	120	542	73	－	－	753
愛媛	－	51	170	585	108	12	1	927
高知	1	62	342	1,568	826	217	31	3,047
福岡	－	7	48	466	438	132	18	1,109
佐賀	1	28	247	1,504	691	139	31	2,641
長崎	－	15	109	586	291	33	7	1,041
熊本	－	22	101	548	531	419	521	2,142
大分	1	59	392	1,454	537	97	5	2,545
宮崎	5	55	158	620	294	80	12	1,224
鹿児島	1	61	223	406	79	5	6	781
奄美	－	2	3	4	－	－	－	9
計	33	4,753	24,976	142,236	131,422	87,427	136,235	527,102

（ 4 期 ） （単位 玄米トン）

	1反未満	1反～3反	3反～5反	5反～1町	1町～1.5町	1.5町～2町	2町以上	計
北海道	1	127	830	5,825	9,700	12,385	55,572	84,440
青森	1	618	2,962	11,958	11,507	7,627	5,807	40,480
岩手	－	103	645	4,092	5,691	4,087	3,347	17,965
宮城	2	126	569	3,468	5,087	5,756	11,640	26,648
秋田	8	453	1,697	7,779	11,018	11,060	12,267	44,282
山形	11	641	2,838	14,106	11,017	6,830	18,446	53,889
福島	3	170	719	4,158	4,878	3,269	2,590	15,787
茨城	7	351	1,310	5,727	2,745	721	217	11,078
栃木	6	182	696	4,396	3,957	1,947	1,304	12,488
群馬	6	172	755	1,965	744	228	38	3,908
埼玉	6	191	1,031	6,531	6,361	2,591	654	17,365
千葉	3	172	815	3,173	1,493	272	94	6,022
東京	－	6	46	147	25	2	－	226
神奈川	－	38	234	913	369	45	4	1,603
新潟	8	343	1,577	7,784	6,925	6,653	6,815	30,105
富山	1	140	676	4,094	6,523	4,620	1,819	17,873
石川	1	44	200	819	367	135	25	1,591
福井	－	98	463	2,096	1,536	438	105	4,736
山梨	－	20	49	74	9	－	－	152
長野	13	1,602	5,657	13,173	4,950	943	160	26,498
岐阜	2	209	1,243	5,969	2,942	392	39	10,796
静岡	－	76	584	2,612	644	90	15	4,021
愛知	2	164	984	5,152	3,098	779	146	10,325
三重	2	170	1,072	8,079	5,928	1,635	322	17,208
滋賀	1	157	938	7,530	8,349	1,739	69	18,783
京都	2	101	725	3,210	1,182	89	21	5,330
大阪	－	1	10	77	71	13	－	172
兵庫	－	132	1,330	6,651	2,179	337	48	10,677
奈良	－	6	79	924	239	4	－	1,252
和歌山	1	47	292	979	268	19	2	1,608
鳥取	－	40	287	2,517	1,076	90	4	4,014
島根	1	120	778	5,869	4,006	801	51	11,626
岡山	－	81	446	3,629	2,923	536	41	7,656
広島	3	223	1,241	9,449	6,177	857	48	17,998
山口	1	196	1,035	7,418	5,964	1,946	455	17,015
徳島	2	119	714	3,000	1,660	502	131	6,128
香川	1	572	2,890	11,990	1,689	42	7	17,191
愛媛	3	275	1,127	4,203	1,077	76	6	6,767
高知	1	76	418	1,454	614	139	37	2,739
福岡	2	80	429	3,456	2,920	950	200	8,037
佐賀	－	81	513	2,956	1,669	517	157	5,893
長崎	1	40	236	1,147	486	73	15	1,998
熊本	－	95	466	2,321	2,425	1,390	1,327	8,024
大分	2	162	887	3,540	1,422	274	39	6,326
宮崎	11	132	490	1,675	754	186	38	3,286
鹿児島	7	441	1,144	2,173	500	45	11	4,321
奄美	－	1	3	1	－	－	－	5
計	122	9,394	44,130	210,259	155,164	83,130	124,133	626,332

（ 5 期 ） （単位 玄米トン）

	1反未満	1反～3反	3反～5反	5反～1町	1町～1.5町	1.5町～2町	2町以上	計
北海道	－	75	485	3,505	4,748	4,905	17,317	31,035
青森	1	447	2,337	9,405	8,812	6,544	6,807	34,353
岩手	9	643	2,544	12,104	11,077	6,583	4,687	37,647
宮城	24	1,581	5,878	29,837	36,657	34,508	51,402	159,887
秋田	5	227	694	2,748	3,505	3,728	4,907	15,814
山形	6	385	1,633	6,264	3,704	1,848	4,472	18,312
福島	12	1,106	5,756	26,268	18,491	8,424	4,104	64,161
茨城	15	1,032	3,449	9,988	3,433	792	152	18,861
栃木	13	539	2,265	9,301	6,892	2,977	1,812	23,799
群馬	40	1,834	6,669	15,126	2,967	500	74	27,210
埼玉	20	825	3,481	11,980	5,601	1,712	386	24,005
千葉	4	291	1,348	3,698	1,243	192	53	6,829
東京	－	58	322	708	99	1	－	1,188
神奈川	3	287	1,554	3,619	1,340	169	21	6,993
新潟	7	110	341	1,351	1,209	1,064	845	4,927
富山	1	69	281	1,171	1,490	1,112	511	4,635
石川	1	16	72	234	94	14	3	434
福井	－	43	201	706	420	98	11	1,479
山梨	10	1,120	2,887	3,695	392	14	－	8,118
長野	94	7,655	21,119	24,580	4,291	647	124	58,510
岐阜	3	512	3,268	15,150	10,009	2,686	188	31,816
静岡	8	827	4,662	15,099	4,161	398	65	25,220
愛知	32	1,991	10,182	35,041	10,139	1,785	327	59,497
三重	5	445	2,271	10,637	5,490	1,239	184	20,271
滋賀	19	863	4,452	28,768	26,278	4,204	155	64,739
京都	5	439	2,775	12,343	4,586	732	263	21,143
大阪	15	873	3,883	10,266	2,168	271	24	17,500
兵庫	10	1,447	9,380	36,990	12,323	1,769	117	62,036
奈良	3	822	4,766	18,627	3,480	161	8	27,867
和歌山	6	361	1,718	5,818	1,753	155	9	9,820
鳥取	4	601	2,777	16,094	7,711	857	106	28,150
島根	9	610	3,533	17,643	9,553	2,594	239	34,181
岡山	20	2,385	12,623	51,656	28,338	6,706	1,537	103,265
広島	20	1,635	7,679	25,763	10,493	1,441	102	47,133
山口	4	669	3,182	12,849	6,591	1,705	527	25,527
徳島	7	451	1,770	3,461	1,140	269	80	7,178
香川	7	1,357	5,534	17,844	2,398	125	3	27,268
愛媛	34	2,592	8,231	21,701	7,939	1,631	558	42,686
高知	4	194	892	3,422	1,975	1,141	1,011	8,639
福岡	12	1,906	7,647	33,510	24,761	8,496	1,797	78,129
佐賀	12	1,162	4,526	18,618	18,576	11,242	5,413	59,549
長崎	8	878	3,664	10,080	3,447	845	199	19,121
熊本	26	2,147	8,383	33,219	23,017	10,736	5,561	83,089
大分	21	1,788	7,176	22,085	8,560	1,441	177	41,248
宮崎	111	1,202	3,928	11,536	4,724	1,030	324	22,855
鹿児島	61	2,481	6,091	11,862	3,449	448	63	24,455
奄美	－	5	8	12	1	1	－	27
計	731	48,986	198,317	676,382	359,525	139,940	116,725	1,540,606

売渡数量計　（単位　玄米トン）

	1反未満	1反～3反	3反～5反	5反～1町	1町～1.5町	1.5町～2町	2町以上	計
北海道	1	273	1,825	13,733	23,815	32,559	144,507	216,713
青森	4	1,520	7,172	28,968	26,127	17,470	14,736	95,997
岩手	9	769	3,256	16,874	17,750	11,695	8,763	59,116
宮城	27	1,743	6,594	34,538	43,640	42,236	67,485	196,263
秋田	17	1,229	5,034	25,089	35,534	35,639	37,537	140,079
山形	22	1,499	6,873	33,678	27,877	19,904	53,892	143,745
福島	19	1,588	8,013	40,392	37,374	23,903	18,715	130,004
茨城	47	3,005	12,211	54,063	32,506	13,437	6,639	121,908
栃木	23	979	4,121	21,766	20,666	10,960	8,215	66,730
群馬	47	2,099	7,832	18,818	4,887	1,217	215	35,115
埼玉	28	1,213	5,916	30,686	26,526	10,549	2,417	77,335
千葉	24	2,080	11,643	65,601	44,744	14,352	4,422	142,866
東京	－	69	394	973	175	6	－	1,617
神奈川	3	339	1,930	5,182	1,955	249	31	9,689
新潟	25	1,875	11,712	68,474	70,298	64,366	68,426	285,176
富山	4	672	3,588	24,562	38,698	26,934	10,666	105,124
石川	9	799	4,853	26,404	24,274	16,722	12,104	85,145
福井	4	610	3,899	23,968	22,786	9,839	2,392	63,498
山梨	10	1,154	2,985	3,818	407	14	－	8,388
長野	113	9,973	29,964	48,970	14,897	3,009	552	107,478
岐阜	5	872	5,569	26,584	15,389	3,359	244	52,022
静岡	8	956	5,660	19,512	5,497	592	98	32,323
愛知	35	2,319	12,457	47,334	17,377	4,317	1,310	85,149
三重	12	879	5,123	33,036	26,014	8,513	1,732	75,309
滋賀	21	1,149	6,436	46,112	45,764	8,437	357	108,276
京都	7	630	4,184	17,713	6,315	872	294	30,015
大阪	15	877	3,914	10,470	2,274	287	24	17,861
兵庫	10	1,723	12,047	53,198	19,305	2,799	225	89,307
奈良	3	832	4,888	20,069	3,847	165	8	29,812
和歌山	7	444	2,295	8,222	2,455	203	19	13,645
鳥取	4	665	3,189	19,581	9,261	991	113	33,804
島根	12	850	5,347	31,498	18,962	4,566	383	61,618
岡山	20	2,531	13,500	58,719	34,171	7,710	1,602	118,253
広島	23	1,955	9,679	43,153	22,707	3,118	213	80,848
山口	6	1,033	5,045	27,392	19,650	5,995	1,421	60,542
徳島	11	659	3,008	11,012	7,285	2,957	943	25,875
香川	9	1,977	8,699	30,858	4,220	169	11	45,943
愛媛	38	2,955	9,637	26,817	9,177	1,722	563	50,911
高知	9	631	3,135	13,659	8,976	4,725	3,730	34,865
福岡	14	2,005	8,174	37,952	28,687	9,791	2,056	88,679
佐賀	14	1,300	5,525	24,745	22,103	12,228	5,685	71,600
長崎	10	1,037	4,383	13,017	4,672	1,020	237	24,376
熊本	29	2,545	10,254	39,705	27,341	13,591	8,062	101,527
大分	24	2,036	8,613	27,645	10,782	1,874	227	51,201
宮崎	189	1,809	6,203	21,393	10,230	2,852	961	43,637
鹿児島	90	3,849	9,957	18,392	4,972	737	156	38,153
奄美	6	176	350	515	92	34	8	1,181
計	1,067	72,182	317,066	1,314,860	902,461	458,684	492,398	3,558,918

3. 申込数量より売渡しが少ないもの　(1)　世帯数

	1反未満	1反～3反	3反～5反	5反～1町	1町～1.5町	1.5町～2町	2町以上	計
北海道	－	1	18	54	36	22	30	161
青森	－	6	34	99	104	40	23	306
岩手	－	－	－	－	－	－	－	－
宮城	－	－	5	10	4	3	3	25
秋田	－	8	24	75	71	58	47	283
山形	－	－	－	－	－	－	－	－
福島	－	8	45	137	52	10	2	254
茨城	－	44	95	144	10	3	－	296
栃木	－	2	13	35	21	5	－	76
群馬	－	4	10	10	－	－	－	24
埼玉	－	2	9	49	30	3	1	94
千葉	－	10	33	52	18	1	－	114
東京	－	1	7	8	2	3	－	21
神奈川	－	7	7	4	1	－	－	19
新潟	－	－	－	1	－	－	－	1
富山	－	－	－	－	1	1	－	2
石川	－	－	－	3	－	－	－	3
福井	－	－	－	－	－	－	－	－
山梨	4	138	307	583	123	9	2	1,166
長野	－	6	4	3	2	－	－	15
岐阜	－	1	－	12	5	1	－	19
静岡	－	－	－	－	－	－	－	－
愛知	－	5	6	6	－	－	－	17
三重	－	－	－	－	1	－	－	1
滋賀	－	3	9	18	15	1	－	46
京都	－	－	－	－	－	－	－	－
大阪	－	－	－	－	－	－	－	－
兵庫	－	－	－	－	－	－	－	－
奈良	－	－	－	－	－	－	－	－
和歌山	－	－	－	－	－	－	－	－
鳥取	－	－	－	－	－	－	－	－
島根	1	9	19	42	8	－	－	79
岡山	2	114	341	386	80	33	－	956
広島	2	102	299	487	95	8	－	993
山口	－	10	37	85	15	2	－	149
徳島	－	7	15	51	38	4	－	115
香川	－	1	4	5	－	－	－	10
愛媛	5	492	1,162	1,682	490	132	38	4,001
高知	－	41	129	352	159	68	46	795
福岡	－	41	100	204	65	13	2	425
佐賀	1	44	107	252	140	73	17	634
長崎	－	27	96	103	27	3	－	256
熊本	2	182	443	844	337	80	23	1,911
大分	－	118	370	684	119	15	1	1,307
宮崎	10	288	671	1,374	403	82	16	2,844
鹿児島	36	1,707	3,100	2,814	340	36	8	8,041
奄美	－	3	2	1	－	－	－	6
計	63	3,432	7,521	10,669	2,812	709	259	25,465

(2) 申 込 数 量 （単位 玄米トン）

	1反未満	1反～3反	3反～5反	5反～1町	1町～1.5町	1.5町～2町	2町以上	計
北海道	－	－	14	69	110	110	273	576
青森	－	4	43	226	323	207	217	1,020
岩手	－	－	－	－	－	－	－	－
宮城	－	－	3	7	8	19	30	67
秋田	－	8	27	158	291	361	351	1,196
山形	－	－	－	－	－	－	－	－
福島	－	4	28	182	179	46	13	452
茨城	－	33	71	164	30	11	－	309
栃木	－	1	8	46	47	17	－	119
群馬	－	1	8	14	－	－	－	23
埼玉	－	1	5	55	74	13	5	153
千葉	－	5	16	78	41	3	－	143
東京	－	－	3	5	2	6	－	16
神奈川	－	2	4	4	4	－	－	14
新潟	－	－	－	1	－	－	－	1
富山	－	－	－	－	3	3	－	6
石川	－	－	－	7	－	－	－	7
福井	－	－	－	－	－	－	－	－
山梨	1	46	190	835	337	39	16	1,464
長野	－	3	9	10	16	－	－	38
岐阜	－	1	－	14	10	4	－	29
静岡	－	－	－	－	－	－	－	－
愛知	－	1	4	8	－	－	－	13
三重	－	－	－	－	3	－	－	3
滋賀	－	1	6	26	48	4	－	85
京都	－	－	－	－	－	－	－	－
大阪	－	－	－	－	－	－	－	－
兵庫	－	－	－	－	－	－	－	－
奈良	－	－	－	－	－	－	－	－
和歌山	－	－	－	－	－	－	－	－
鳥取	－	－	－	－	－	－	－	－
島根	－	3	10	59	25	－	－	97
岡山	－	36	173	504	273	176	－	1,162
広島	－	32	187	687	253	33	－	1,192
山口	－	2	20	92	32	8	－	154
徳島	－	2	7	57	75	10	－	151
香川	－	－	4	9	－	－	－	13
愛媛	7	227	835	2,874	1,706	649	232	6,530
高知	－	16	78	388	471	302	338	1,593
福岡	－	12	41	184	136	47	9	429
佐賀	－	23	89	515	574	476	179	1,856
長崎	－	8	49	94	56	11	－	218
熊本	－	64	280	1,170	920	390	157	2,981
大分	－	63	267	1,162	418	80	9	1,999
宮崎	7	122	444	1,624	902	250	39	3,388
鹿児島	7	696	1,752	3,519	882	135	48	7,039
奄美	－	2	2	1	－	－	－	5
計	22	1,419	4,677	14,848	8,249	3,410	1,916	34,541

(3) 売 渡 数 量 （1 期） （単位 玄米トン）

	1反未満	1反～3反	3反～5反	5反～1町	1町～1.5町	1.5町～2町	2町以上	計
北海道	－	－	－	－	－	1	－	1
青森	－	－	－	－	－	－	－	－
岩手	－	－	－	－	－	－	－	－
宮城	－	－	－	－	－	－	－	－
秋田	－	－	－	－	－	－	2	2
山形	－	－	－	－	－	－	－	－
福島	－	－	－	3	2	2	－	7
茨城	－	3	12	38	6	－	－	59
栃木	－	－	－	4	1	2	－	7
群馬	－	－	－	－	－	－	－	－
埼玉	－	－	－	1	7	4	2	14
千葉	－	1	2	42	18	－	－	63
東京	－	－	－	－	－	－	－	－
神奈川	－	－	－	1	1	－	－	2
新潟	－	－	－	－	－	－	－	－
富山	－	－	－	－	－	－	－	－
石川	－	－	－	2	－	－	－	2
福井	－	－	－	－	－	－	－	－
山梨	－	－	－	2	－	－	－	2
長野	－	－	－	1	－	－	－	1
岐阜	－	－	－	2	－	－	－	2
静岡	－	－	－	－	－	－	－	－
愛知	－	－	－	－	－	－	－	－
三重	－	－	－	－	－	－	－	－
滋賀	－	－	－	－	－	－	－	－
京都	－	－	－	－	－	－	－	－
大阪	－	－	－	－	－	－	－	－
兵庫	－	－	－	－	－	－	－	－
奈良	－	－	－	－	－	－	－	－
和歌山	－	－	－	－	－	－	－	－
鳥取	－	－	－	－	－	－	－	－
島根	－	1	1	4	1	－	－	7
岡山	－	－	1	1	1	－	－	3
広島	－	－	－	5	7	－	－	12
山口	－	－	－	5	1	－	－	6
徳島	－	－	－	2	10	1	－	13
香川	－	－	－	－	－	－	－	－
愛媛	－	－	5	3	4	－	－	12
高知	－	6	22	147	243	168	207	793
福岡	－	－	－	－	1	－	－	1
佐賀	－	－	－	1	2	－	－	3
長崎	－	1	2	5	3	3	－	14
熊本	－	5	16	61	28	6	2	118
大分	－	－	2	10	4	－	2	18
宮崎	1	15	71	350	214	76	21	748
鹿児島	1	183	409	900	256	50	28	1,827
奄美	－	－	－	－	－	－	－	－
計	2	215	543	1,590	810	313	264	3,737

（ 2 期 ）

（単位 玄米トン）

	1反未満	1反～3反	3反～5反	5反～1町	1町～1.5町	1.5町～2町	2町以上	計
北海道	－	－	－	－	8	－	3	11
青森	－	－	－	1	－	1	－	2
岩手	－	－	－	－	－	－	－	－
宮城	－	－	－	－	－	－	－	－
秋田	－	－	2	24	38	43	66	173
山形	－	－	－	－	－	－	－	－
福島	－	－	－	2	6	3	－	11
茨城	－	3	5	18	1	3	－	30
栃木	－	－	－	5	8	3	－	16
群馬	－	－	－	－	－	－	－	－
埼玉	－	－	－	2	4	1	－	7
千葉	－	1	1	10	6	1	－	19
東京	－	－	－	－	－	－	－	－
神奈川	－	－	－	－	－	－	－	－
新潟	－	－	－	－	－	－	－	－
富山	－	－	－	－	－	－	－	－
石川	－	－	－	3	－	－	－	3
福井	－	－	－	－	－	－	－	－
山梨	－	－	－	－	－	－	－	－
長野	－	－	－	1	－	－	－	1
岐阜	－	－	－	－	－	－	－	－
静岡	－	－	－	－	－	－	－	－
愛知	－	－	－	－	－	－	－	－
三重	－	－	－	－	－	－	－	－
滋賀	－	－	－	－	－	－	－	－
京都	－	－	－	－	－	－	－	－
大阪	－	－	－	－	－	－	－	－
兵庫	－	－	－	－	－	－	－	－
奈良	－	－	－	－	－	－	－	－
和歌山	－	－	－	－	－	－	－	－
鳥取	－	－	－	－	－	－	－	－
島根	－	－	1	3	1	－	－	5
岡山	－	1	1	3	2	－	－	7
広島	－	－	2	9	7	－	－	18
山口	－	－	－	2	－	2	－	4
徳島	－	－	－	5	7	－	－	12
香川	－	－	－	－	－	－	－	－
愛媛	－	－	－	2	1	－	－	3
高知	－	－	1	10	10	4	3	28
福岡	－	－	－	－	－	－	－	－
佐賀	－	1	－	－	－	－	－	1
長崎	－	－	－	1	2	－	－	3
熊本	－	－	1	4	2	2	2	11
大分	－	－	－	4	6	－	－	10
宮崎	－	1	5	24	10	1	1	42
鹿児島	－	2	8	18	2	4	－	34
奄美	－	－	－	－	－	－	－	－
計	－	9	27	151	121	68	75	451

590705

（ 3 期 ）

（単位 玄米トン）

	1反未満	1反～3反	3反～5反	5反～1町	1町～1.5町	1.5町～2町	2町以上	計
北海道	－	－	2	4	27	18	66	117
青森	－	1	11	45	56	46	43	202
岩手	－	－	－	－	－	－	－	－
宮城	－	－	－	－	－	－	－	－
秋田	－	1	5	33	87	109	99	334
山形	－	－	－	－	－	－	－	－
福島	－	－	－	6	5	7	－	18
茨城	－	1	5	17	3	－	－	26
栃木	－	－	1	6	5	2	－	14
群馬	－	－	－	－	－	－	－	－
埼玉	－	－	－	5	5	1	2	13
千葉	－	1	1	3	2	－	－	7
東京	－	－	－	－	－	－	－	－
神奈川	－	－	－	－	1	－	－	1
新潟	－	－	－	－	－	－	－	－
富山	－	－	－	－	－	－	－	－
石川	－	－	－	1	－	－	－	1
福井	－	－	－	－	－	－	－	－
山梨	－	－	－	2	－	－	－	2
長野	－	－	－	2	4	－	－	6
岐阜	－	－	－	－	－	－	－	－
静岡	－	－	－	－	－	－	－	－
愛知	－	－	－	－	－	－	－	－
三重	－	－	－	－	－	－	－	－
滋賀	－	－	－	－	2	－	－	2
京都	－	－	－	－	－	－	－	－
大阪	－	－	－	－	－	－	－	－
兵庫	－	－	－	－	－	－	－	－
奈良	－	－	－	－	－	－	－	－
和歌山	－	－	－	－	－	－	－	－
鳥取	－	－	－	－	－	－	－	－
島根	－	－	－	5	1	－	－	6
岡山	－	－	1	8	2	－	－	11
広島	－	1	6	37	20	5	－	69
山口	－	－	1	3	1	1	－	6
徳島	－	－	1	12	20	3	－	36
香川	－	－	－	－	－	－	－	－
愛媛	－	－	2	14	3	－	－	19
高知	－	1	4	16	3	4	3	31
福岡	－	1	－	－	1	－	－	2
佐賀	－	－	1	1	2	1	1	6
長崎	－	－	1	2	3	1	－	7
熊本	－	－	－	11	6	1	－	18
大分	－	1	6	36	10	2	1	56
宮崎	－	1	11	44	16	3	2	77
鹿児島	－	8	28	56	10	－	－	102
奄美	－	－	－	－	－	－	－	－
計	－	17	87	369	295	204	217	1,189

（ 4 期 ）　（単位 玄米トン）

	1反未満	1反～3反	3反～5反	5反～1町	1町～1.5町	1.5町～2町	2町以上	計
北海道	－	－	1	16	43	30	76	166
青森	－	2	16	84	117	60	106	385
岩手	－	－	－	－	－	－	－	－
宮城	－	－	－	－	－	3	3	6
秋田	－	1	5	41	78	102	100	327
山形	－	－	－	－	－	－	－	－
福島	－	－	－	5	12	2	5	24
茨城	－	3	2	15	5	2	－	27
栃木	－	－	1	5	8	3	－	17
群馬	－	－	－	－	－	－	－	－
埼玉	－	－	－	6	17	3	1	27
千葉	－	－	1	5	2	－	－	8
東京	－	－	－	－	－	－	－	－
神奈川	－	－	－	－	－	－	－	－
新潟	－	－	－	－	－	－	－	－
富山	－	－	－	－	－	－	－	－
石川	－	－	－	－	－	－	－	－
福井	－	－	－	－	－	－	－	－
山梨	－	－	－	9	－	－	－	9
長野	－	－	－	5	6	－	－	11
岐阜	－	－	－	3	3	－	－	6
静岡	－	－	－	－	－	－	－	－
愛知	－	－	－	－	－	－	－	－
三重	－	－	－	－	－	－	－	－
滋賀	－	－	－	1	2	3	－	6
京都	－	－	－	－	－	－	－	－
大阪	－	－	－	－	－	－	－	－
兵庫	－	－	－	－	－	－	－	－
奈良	－	－	－	－	－	－	－	－
和歌山	－	－	－	－	－	－	－	－
鳥取	－	－	－	－	－	－	－	－
島根	－	1	2	15	7	－	－	25
岡山	－	－	3	15	4	－	－	22
広島	－	－	13	98	24	6	－	141
山口	－	－	3	16	10	3	－	32
徳島	－	－	1	23	24	2	－	50
香川	－	－	2	7	－	－	－	9
愛媛	－	7	23	141	53	6	5	235
高知	－	－	5	16	10	1	1	33
福岡	－	－	1	11	6	4	－	22
佐賀	－	－	2	12	23	16	1	54
長崎	－	－	2	4	3	1	－	10
熊本	－	－	5	40	37	8	2	92
大分	－	2	18	100	47	3	－	170
宮崎	1	5	16	69	39	14	1	145
鹿児島	－	32	95	196	45	1	－	369
奄美	－	－	－	－	－	－	－	－
計	1	53	217	958	625	273	301	2,428

（ 5 期 ）　（単位 玄米トン）

	1反未満	1反～3反	3反～5反	5反～1町	1町～1.5町	1.5町～2町	2町以上	計
北海道	－	－	8	33	22	42	85	190
青森	－	－	9	45	82	57	50	243
岩手	－	－	－	－	－	－	－	－
宮城	－	－	2	6	7	10	19	44
秋田	－	2	8	30	51	68	53	212
山形	－	－	－	－	－	－	－	－
福島	－	3	24	137	138	24	7	333
茨城	－	11	29	47	10	5	－	102
栃木	－	－	4	15	18	5	－	42
群馬	－	1	6	12	－	－	－	19
埼玉	－	1	3	31	32	2	－	69
千葉	－	1	4	8	8	1	－	22
東京	－	－	2	4	2	6	－	14
神奈川	－	1	3	3	2	－	－	9
新潟	－	－	－	－	－	－	－	－
富山	－	－	－	－	2	2	－	4
石川	－	－	－	－	－	－	－	－
福井	－	－	－	－	－	－	－	－
山梨	－	34	146	656	263	31	14	1,144
長野	－	2	3	1	4	－	－	10
岐阜	－	1	－	7	6	3	－	17
静岡	－	－	－	－	－	－	－	－
愛知	－	1	3	7	－	－	－	11
三重	－	－	－	－	2	－	－	2
滋賀	－	1	5	22	40	1	－	69
京都	－	－	－	－	－	－	－	－
大阪	－	－	－	－	－	－	－	－
兵庫	－	－	－	－	－	－	－	－
奈良	－	－	－	－	－	－	－	－
和歌山	－	－	－	－	－	－	－	－
鳥取	－	－	－	－	－	－	－	－
島根	－	1	4	25	13	－	－	43
岡山	－	24	126	400	236	163	－	949
広島	－	22	131	445	171	21	－	790
山口	－	2	9	51	16	2	－	80
徳島	－	1	3	8	8	2	－	22
香川	－	－	1	1	－	－	－	2
愛媛	1	155	664	2,457	1,479	585	209	5,550
高知	－	5	30	134	149	98	98	514
福岡	－	9	31	144	114	37	8	343
佐賀	－	17	74	451	516	429	165	1,652
長崎	－	4	33	66	40	5	－	148
熊本	－	39	191	848	748	337	132	2,295
大分	－	40	185	856	315	69	4	1,469
宮崎	4	61	235	865	494	126	12	1,797
鹿児島	4	323	877	1,810	466	59	15	3,554
奄美	－	1	1	1	－	－	－	3
計	9	763	2,854	9,626	5,454	2,190	871	21,767

売渡数量計

（単位　玄米トン）

	1反未満	1反～3反	3反～5反	5反～1町	1町～1.5町	1.5町～2町	2町以上	計
北海道	－	－	11	53	100	91	230	485
青森	－	3	36	175	255	164	199	832
岩手	－	－	－	－	－	－	－	－
宮城	－	－	2	6	7	13	22	50
秋田	－	4	20	128	254	322	320	1,048
山形	－	－	－	－	－	－	－	－
福島	－	3	24	153	163	38	12	393
茨城	－	21	53	135	25	10	－	244
栃木	－	－	6	35	40	15	－	96
群馬	－	1	6	12	－	－	－	19
埼玉	－	1	3	45	65	11	5	130
千葉	－	4	9	68	36	2	－	119
東京	－	－	2	4	2	6	－	14
神奈川	－	1	3	4	4	－	－	12
新潟	－	－	－	－	－	－	－	－
富山	－	－	－	－	2	2	－	4
石川	－	－	－	6	－	－	－	6
福井	－	－	－	－	－	－	－	－
山梨	－	34	146	669	263	31	14	1,157
長野	－	2	3	10	14	－	－	29
岐阜	－	1	－	12	9	3	－	25
静岡	－	－	－	－	－	－	－	－
愛知	－	1	3	7	－	－	－	11
三重	－	－	－	－	2	－	－	2
							－	－
滋賀	－	1	5	23	44	4	－	77
京都	－	－	－	－	－	－	－	－
大阪	－	－	－	－	－	－	－	－
兵庫	－	－	－	－	－	－	－	－
奈良	－	－	－	－	－	－	－	－
和歌山	－	－	－	－	－	－	－	－
鳥取	－	－	－	－	－	－	－	－
島根	－	3	8	52	23	－	－	86
岡山	－	25	132	427	245	163	－	992
広島	－	23	152	594	229	32	－	1,030
山口	－	2	13	77	28	8	－	128
徳島	－	1	5	50	69	8	－	133
香川	－	－	3	8	－	－	－	11
愛媛	1	162	694	2,617	1,540	591	214	5819
高知	－	12	62	323	415	275	312	1,399
福岡	－	10	32	155	122	41	8	368
佐賀	－	18	77	465	543	446	167	1,716
長崎	－	5	38	78	51	10	－	182
熊本	－	44	213	964	821	354	138	2,534
大分	－	43	211	1,006	382	74	7	1,723
宮崎	6	83	338	1,352	773	220	37	2,809
鹿児島	5	548	1,417	2,980	779	114	43	5,886
奄美	－	1	1	1	－	－	－	3
計	12	1,057	3,728	12,694	7,305	3,048	1,728	29,572

4. 申込みをして売渡さないもの (1) 世帯数

	1反未満	1反～3反	3反～5反	5反～1町	1町～1.5町	1.5町～2町	2町以上	計
北海道	－	－	－	1	－	－	－	1
青森	－	－	1	4	3	－	－	8
岩手	－	－	－	－	－	－	－	－
宮城	－	－	－	－	－	－	－	－
秋田	－	1	－	－	－	－	－	1
山形	－	－	－	－	－	－	－	－
福島	－	－	－	－	－	－	－	－
茨城	－	－	－	－	－	－	－	－
栃木	－	－	－	－	－	－	－	－
群馬	－	－	－	－	－	－	－	－
埼玉	－	－	－	－	－	－	－	－
千葉	－	－	－	－	－	－	－	－
東京	－	－	－	－	－	－	－	－
神奈川	－	－	－	－	－	－	－	－
新潟	－	－	－	－	－	－	－	－
富山	－	－	－	－	－	－	－	－
石川	－	－	－	－	－	－	－	－
福井	－	－	－	－	－	－	－	－
山梨	－	－	－	－	－	－	－	－
長野	－	－	－	－	－	－	－	－
岐阜	－	－	－	－	－	－	－	－
静岡	－	－	－	－	－	－	－	－
愛知	－	－	－	－	－	－	－	－
三重	－	－	－	－	－	－	－	－
滋賀	－	－	－	－	－	－	－	－
京都	－	－	－	－	－	－	－	－
大阪	－	－	－	－	－	－	－	－
兵庫	－	－	－	－	－	－	－	－
奈良	－	－	－	－	－	－	－	－
和歌山	－	－	－	－	－	－	－	－
鳥取	－	－	－	－	－	－	－	－
島根	－	－	－	－	－	－	－	－
岡山	－	－	－	－	－	－	－	－
広島	－	－	－	－	－	－	－	－
山口	－	2	7	7	－	－	－	16
徳島	－	－	－	－	－	－	－	－
香川	－	－	－	－	－	－	－	－
愛媛	－	－	－	－	－	－	－	－
高知	－	－	6	2	－	－	－	8
福岡	－	－	1	2	－	－	－	3
佐賀	－	－	－	－	－	－	－	－
長崎	－	12	10	14	－	1	－	37
熊本	1	25	33	43	3	－	－	105
大分	1	16	9	3	－	－	－	29
宮崎	－	24	49	57	4	1	－	136
鹿児島	1	57	72	21	－	－	－	151
奄美	－	8	3	－	－	－	－	11
計	3	145	191	154	10	2	－	505

(2) 申　込　数　量（単位　玄米トン）

	1反未満	1反~3反	3反~5反	5反~1町	1町~1.5町	1.5町~2町	2町以上	計
北海道	−	−	−	1	−	−	−	1
青森	−	−	2	5	6	−	−	13
岩手	−	−	−	−	−	−	−	−
宮城	−	−	−	−	−	−	−	−
秋田	−	2	−	−	−	−	−	2
山形	−	−	−	−	−	−	−	−
福島	−	−	−	−	−	−	−	−
茨城	−	−	−	−	−	−	−	−
栃木	−	−	−	−	−	−	−	−
群馬	−	−	−	−	−	−	−	−
埼玉	−	−	−	−	−	−	−	−
千葉	−	−	−	−	−	−	−	−
東京	−	−	−	−	−	−	−	−
神奈川	−	−	−	−	−	−	−	−
新潟	−	−	−	−	−	−	−	−
富山	−	−	−	−	−	−	−	−
石川	−	−	−	−	−	−	−	−
福井	−	−	−	−	−	−	−	−
山梨	−	−	−	−	−	−	−	−
長野	−	−	−	−	−	−	−	−
岐阜	−	−	−	−	−	−	−	−
静岡	−	−	−	−	−	−	−	−
愛知	−	−	−	−	−	−	−	−
三重	−	−	−	−	−	−	−	−
滋賀	−	−	−	−	−	−	−	−
京都	−	−	−	−	−	−	−	−
大阪	−	−	−	−	−	−	−	−
兵庫	−	−	−	−	−	−	−	−
奈良	−	−	−	−	−	−	−	−
和歌山	−	−	−	−	−	−	−	−
鳥取	−	−	−	−	−	−	−	−
島根	−	−	−	−	−	−	−	−
岡山	−	−	−	−	−	−	−	−
広島	−	−	−	−	−	−	−	−
山口	−	−	2	3	−	−	−	5
徳島	−	−	−	−	−	−	−	−
香川	−	−	−	−	−	−	−	−
愛媛	−	−	−	−	−	−	−	−
高知	−	−	1	1	−	−	−	2
福岡	−	−	−	−	−	−	−	−
佐賀	−	−	−	−	−	−	−	−
長崎	−	1	2	5	−	−	−	8
熊本	−	6	8	15	2	−	−	31
大分	−	3	3	2	−	−	−	8
宮崎	−	4	12	16	4	1	−	37
鹿児島	−	5	10	6	−	−	−	21
奄美	−	3	−	−	−	−	−	3
計	−	24	40	54	12	1	−	131

5. 申込みをしないで、売渡したもの　(1) 世　帯　数

	1反未満	1反~3反	3反~5反	5反~1町	1町~1.5町	1.5町~2町	2町以上	計
北海道	4	201	606	720	99	20	14	1,664
青森	3	328	681	634	48	6	3	1,703
岩手	9	351	555	448	28	8	1	1,400
宮城	12	363	348	157	7		1	888
秋田	7	436	520	323	25	8		1,319
山形	16	358	382	242	9	1		1,008
福島	19	482	673	318	12			1,504
茨城	27	830	825	300	6			1,988
栃木	50	678	623	258	6		1	1,616
群馬	185	1,778	996	164	1		3	3,127
埼玉	96	733	708	166	6	1	1	1,711
千葉	21	272	436	135	4			868
東京	6	67	200	75	2			350
神奈川	23	700	998	223			1	1,945
新潟	21	684	693	200	5		2	1,605
富山	6	387	437	120	10	3	1	964
石川	9	378	539	150	2		1	1,079
福井	7	260	396	120	4			787
山梨	38	532	254	31	1			856
長野	42	882	427	75				1,426
岐阜	4	212	320	108	1	1		646
静岡	24	407	636	145			1	1,213
愛知	15	188	237	61	10	1	2	514
三重	20	279	391	192	5		1	888
滋賀		37	46	25	3	2	2	115
京都	2	156	255	37	2			452
大阪	1	9	11	3		1	2	27
兵庫	4	169	288	89	2			552
奈良		1	3	3	1			8
和歌山	1	17	39	39		1		97
鳥取	5	173	203	51	3			435
島根	3	237	347	114	2			703
岡山	16	438	386	69	9	2		920
広島	17	311	327	73				728
山口	9	437	518	153	4		1	1,122
徳島	4	122	163	79	5	1	1	375
香川	20	391	301	54	1		1	768
愛媛	12	218	169	27	1			427
高知	2	76	156	105	4		1	344
福岡	26	930	760	221	6	1	1	1,953
佐賀	12	424	223	32				691
長崎	11	305	249	63	6			934
熊本	24	633	446	186	15	4	1	1,309
大分	42	1,142	756	138	1		1	2,080
宮崎	51	533	458	177	11	1		1,231
鹿児島	112	1,343	635	99	2	1		2,192
奄美	6	101	88	51	4		1	251
計	1,044	19,997	19,708	7,253	373	63	45	48,483

(2) 売渡数量　（1　期）　（単位　玄米トン）

	1反未満	1反~3反	3反~5反	5反~1町	1町~1.5町	1.5町~2町	2町以上	計
北海道	—	—	—	—	1	—	—	1
青森	—	—	1	3	1	—	—	5
岩手	—	—	—	—	—	—	—	—
宮城	—	—	—	—	—	—	—	—
秋田	—	—	—	—	—	—	—	—
山形	—	1	1	1	—	—	—	3
福島	—	1	1	1	—	—	—	3
茨城	—	19	28	20	3	—	—	70
栃木	—	2	2	1	—	—	—	5
群馬	—	1	—	—	—	—	—	1
埼玉	—	1	3	2	—	—	—	6
千葉	—	13	30	15	—	—	—	58
東京	—	—	—	1	—	—	—	1
神奈川	—	2	5	2	—	—	—	9
新潟	—	22	30	12	—	—	—	64
富山	—	21	27	13	1	—	—	62
石川	—	34	68	20	—	—	—	122
福井	1	27	47	26	3	—	—	104
山梨	—	—	—	—	—	—	—	—
長野	—	2	1	—	—	—	—	3
岐阜	—	1	2	—	—	—	—	3
静岡	—	—	1	—	—	—	—	1
愛知	—	4	9	4	—	1	1	19
三重	—	12	18	16	2	—	—	48
滋賀	—	1	1	1	—	—	—	3
京都	—	1	4	1	—	—	—	6
大阪	—	—	—	—	—	—	1	1
兵庫	—	3	10	5	—	—	—	18
奈良	—	—	—	—	—	—	—	—
和歌山	—	—	4	5	—	—	—	9
鳥取	—	1	1	1	—	—	—	3
島根	—	2	4	1	—	—	—	7
岡山	—	—	1	—	—	—	—	1
広島	—	1	2	—	—	—	—	3
山口	—	2	3	2	3	—	—	10
徳島	—	5	4	5	2	1	—	17
香川	—	2	3	—	—	—	1	6
愛媛	—	—	—	—	—	—	—	—
高知	—	—	4	5	—	—	—	9
福岡	—	1	5	1	—	—	1	8
佐賀	—	2	4	1	—	—	—	7
長崎	1	15	17	7	—	—	—	40
熊本	—	18	27	7	—	—	—	52
大分	—	—	1	—	—	—	—	1
宮崎	1	22	27	21	2	—	—	73
鹿児島	1	51	40	8	—	—	—	100
奄美	—	10	10	9	—	—	—	29
計	4	300	446	217	18	2	4	991

（2　期）　（単位　玄米トン）

	1反未満	1反~3反	3反~5反	5反~1町	1町~1.5町	1.5町~2町	2町以上	計
北海道	—	—	1	3	2	—	—	6
青森	—	3	4	9	1	—	—	17
岩手	—	—	1	—	—	—	—	1
宮城	—	1	2	2	—	—	—	5
秋田	—	6	12	14	1	—	—	33
山形	—	2	3	3	—	—	—	8
福島	1	4	5	2	—	—	—	12
茨城	—	20	26	12	—	—	—	58
栃木	—	6	7	4	—	—	—	17
群馬	—	2	2	—	—	—	—	4
埼玉	—	2	7	1	—	—	—	10
千葉	—	7	12	5	3	—	—	27
東京	—	—	—	—	—	—	—	—
神奈川	—	2	2	1	—	—	—	5
新潟	1	39	58	27	—	—	7	132
富山	—	25	34	13	1	1	—	74
石川	1	32	66	28	1	—	—	128
福井	1	12	30	13	—	—	—	56
山梨	—	—	—	—	—	—	—	—
長野	—	5	2	—	—	—	—	7
岐阜	—	1	2	2	—	—	—	5
静岡	—	5	11	2	—	—	—	18
愛知	—	1	1	2	—	—	—	4
三重	1	7	11	7	—	—	—	26
滋賀	—	—	2	—	—	—	—	2
京都	—	—	1	—	—	—	—	1
大阪	—	—	—	—	—	—	—	—
兵庫	—	1	2	2	—	—	—	5
奈良	—	—	—	—	—	—	—	—
和歌山	—	1	—	2	—	1	—	4
鳥取	—	1	—	—	—	—	—	1
島根	—	1	2	1	—	—	—	4
岡山	—	—	1	—	—	—	—	1
広島	—	—	1	—	—	—	—	1
山口	—	2	2	2	—	—	—	6
徳島	—	—	1	—	—	—	—	1
香川	—	1	1	—	—	—	1	3
愛媛	—	—	—	—	—	—	—	—
高知	—	1	3	2	—	—	—	6
福岡	—	—	—	—	—	—	—	—
佐賀	—	—	1	—	—	—	—	1
長崎	—	1	1	1	—	—	—	3
熊本	—	1	—	—	2	—	—	3
大分	—	—	1	—	—	—	—	1
宮崎	—	2	3	2	—	—	—	7
鹿児島	—	2	1	—	—	—	—	3
奄美	—	—	1	—	—	—	—	1
計	5	196	323	162	9	4	8	707

（3　　期）

（単位　玄米トン）

	1反未満	1反～3反	3反～5反	5反～1町	1町～1.5町	1.5町～2町	2町以上	計
北海道	—	15	30	38	7	6	1	97
青森	—	16	51	46	8	—	—	121
岩手	—	—	1	2	—	—	—	3
宮城	—	2	3	10	—	—	—	15
秋田	—	35	46	37	7	1	—	126
山形	—	17	23	16	—	—	—	56
福島	—	11	16	10	—	—	—	37
茨城	1	27	28	28	3	—	—	87
栃木	2	14	19	6	—	—	—	41
群馬	1	9	7	3	—	—	—	20
埼玉	—	7	11	6	1	—	—	25
千葉	—	5	7	5	—	—	—	17
東京	—	—	—	—	—	—	—	—
神奈川	—	2	3	1	—	—	—	6
新潟	1	47	61	27	1	—	—	137
富山	—	24	36	11	2	—	—	73
石川	—	18	27	17	—	—	—	62
福井	—	15	32	11	—	—	—	58
山梨	—	—	—	—	—	—	—	—
長野	1	12	14	3	—	—	—	30
岐阜	—	3	3	4	—	—	—	10
静岡	1	11	21	6	—	—	—	39
愛知	—	2	5	—	—	—	—	7
三重	1	5	14	8	—	—	—	28
滋賀	—	—	1	—	—	—	—	1
京都	—	1	3	1	—	—	—	5
大阪	—	—	—	—	—	—	—	—
兵庫	—	2	7	5	—	—	—	14
奈良	—	—	—	—	—	—	—	—
和歌山	—	1	1	1	—	—	—	3
鳥取	—	—	—	1	—	—	—	1
島根	—	5	3	3	—	—	—	11
岡山	—	1	1	2	—	—	—	4
広島	—	—	—	3	—	—	—	3
山口	—	4	4	2	—	—	—	10
徳島	—	1	1	2	—	—	—	4
香川	—	1	2	1	—	—	—	4
愛媛	—	1	1	1	—	—	—	3
高知	—	3	5	5	—	—	—	13
福岡	—	1	1	—	—	—	—	2
佐賀	—	4	—	—	—	—	—	4
長崎	—	1	3	1	—	—	—	5
熊本	—	1	1	—	—	—	—	2
大分	—	3	4	2	—	—	—	9
宮崎	—	4	5	5	—	—	—	14
鹿児島	1	5	2	2	—	—	—	10
奄美	—	—	—	—	—	—	—	—
計	9	336	503	332	29	7	1	1,217

（4　　期）

（単位　玄米トン）

	1反未満	1反～3反	3反～5反	5反～1町	1町～1.5町	1.5町～2町	2町以上	計
北海道	1	39	140	155	32	12	42	421
青森	—	60	156	173	19	4	5	417
岩手	—	12	14	19	1	—	—	46
宮城	—	17	19	12	1	—	—	49
秋田	1	70	94	72	10	2	—	249
山形	1	42	66	43	2	1	—	155
福島	1	9	26	16	1	—	—	53
茨城	2	31	35	21	—	—	—	89
栃木	2	35	36	13	2	—	—	88
群馬	5	39	29	8	—	—	—	81
埼玉	4	21	22	11	2	—	—	60
千葉	—	6	12	4	—	—	—	22
東京	—	1	2	3	—	—	—	6
神奈川	1	10	13	3	—	—	—	27
新潟	2	53	58	22	1	—	5	141
富山	1	26	33	17	2	—	—	79
石川	1	5	11	6	—	—	—	23
福井	—	15	28	14	2	—	—	59
山梨	—	2	2	—	—	—	—	4
長野	1	42	25	3	—	—	—	71
岐阜	1	17	22	12	—	—	—	52
静岡	2	17	34	6	—	—	—	59
愛知	—	4	7	2	1	—	—	14
三重	—	10	20	14	—	—	—	44
滋賀	—	1	—	1	—	—	4	6
京都	—	5	9	2	—	—	—	16
大阪	—	—	—	—	—	—	—	—
兵庫	—	8	19	8	—	—	—	35
奈良	—	—	—	—	—	—	—	—
和歌山	—	1	—	1	—	—	—	2
鳥取	—	2	6	1	—	—	—	9
島根	—	7	15	3	1	—	—	26
岡山	—	1	2	1	—	—	—	4
広島	—	5	3	3	—	—	—	11
山口	—	10	16	9	—	—	—	35
徳島	—	5	10	7	—	—	—	22
香川	1	14	15	3	—	—	—	33
愛媛	—	5	5	3	—	—	—	13
高知	—	3	4	5	1	—	—	13
福岡	—	2	5	5	—	—	—	12
佐賀	1	5	4	1	—	—	—	11
長崎	—	2	5	1	1	—	—	9
熊本	—	4	3	2	—	—	—	9
大分	1	14	18	3	—	2	—	38
宮崎	—	11	14	7	3	—	—	35
鹿児島	3	23	13	3	—	—	—	42
奄美	—	—	—	—	—	—	—	—
計	32	711	1,070	718	82	21	56	2,690

（ 5 期 ）　（単位 玄米トン）

	1反未満	1反~3反	3反~5反	5反~1町	1町~1.5町	1.5町~2町	2町以上	計
北海道	1	48	233	292	113	15	29	731
青森	—	76	175	205	19	3	12	490
岩手	3	138	223	252	25	12	1	654
宮城	2	94	125	59	3	—	3	286
秋田	—	56	68	76	10	6	—	216
山形	8	52	60	64	3	—	—	187
福島	2	92	160	109	11	—	—	374
茨城	1	107	165	95	3	—	—	371
栃木	4	108	148	98	3	—	3	364
群馬	24	310	209	52	—	—	5	600
埼玉	12	107	118	47	3	1	—	288
千葉	2	20	35	17	1	—	—	75
東京	1	12	42	20	1	—	—	76
神奈川	3	130	235	74	—	—	1	443
新潟	1	15	15	7	1	—	15	54
富山	1	16	20	9	3	2	—	51
石川	—	2	5	1	3	—	2	13
福井	—	4	11	5	—	—	—	20
山梨	6	121	89	21	1	—	—	238
長野	7	159	122	25	—	—	—	313
岐阜	—	17	41	20	1	1	—	80
静岡	1	44	74	28	—	—	2	149
愛知	1	14	22	11	3	—	1	52
三重	1	16	25	14	1	—	3	60
滋賀	—	4	6	14	11	14	19	68
京都	1	18	43	9	3	—	—	74
大阪	—	2	2	2	—	5	14	25
兵庫	1	18	32	14	2	—	—	67
奈良	—	—	—	2	1	—	—	3
和歌山	—	—	3	4	—	2	—	9
鳥取	1	34	46	14	1	—	—	96
島根	—	30	52	21	—	—	—	103
岡山	2	64	82	18	7	1	—	174
広島	1	39	61	19	—	—	—	120
山口	1	54	83	34	2	—	1	175
徳島	1	15	22	17	2	—	4	61
香川	1	59	61	16	1	—	14	152
愛媛	1	30	30	5	1	—	—	67
高知	1	4	16	16	—	—	—	37
福岡	4	178	165	70	5	1	1	424
佐賀	1	67	51	12	—	—	—	131
長崎	1	31	27	10	3	—	—	72
熊本	2	105	87	70	8	11	8	291
大分	5	204	165	50	1	—	—	425
宮崎	9	80	74	33	8	3	—	207
鹿児島	11	138	81	21	1	—	—	252
奄美	1	19	21	10	1	—	—	52
計	126	2,951	3,630	2,082	266	77	138	9,270

売渡数量計　（単位 玄米トン）

	1反未満	1反~3反	3反~5反	5反~1町	1町~1.5町	1.5町~2町	2町以上	計
北海道	2	102	404	488	155	33	72	1,256
青森	—	155	387	436	48	7	17	1,050
岩手	3	150	239	273	26	12	1	704
宮城	2	114	149	83	4	—	3	355
秋田	1	167	220	199	28	9	—	624
山形	9	114	153	127	5	1	—	409
福島	4	117	208	138	12	—	—	479
茨城	4	204	282	176	9	—	—	675
栃木	8	165	212	122	5	—	3	515
群馬	30	361	247	63	—	—	5	706
埼玉	16	138	161	67	6	1	—	389
千葉	2	51	96	46	4	—	—	199
東京	1	13	44	24	1	—	—	83
神奈川	4	146	258	81	—	—	1	490
新潟	5	176	222	95	3	—	27	528
富山	2	112	150	63	9	3	—	339
石川	2	91	177	72	4	—	2	348
福井	2	73	148	69	5	—	—	297
山梨	6	123	91	21	1	—	—	242
長野	9	220	164	31	—	—	—	424
岐阜	1	39	70	38	1	1	—	150
静岡	4	77	141	42	—	—	2	266
愛知	1	25	44	19	4	1	2	96
三重	3	50	88	59	3	—	3	206
滋賀	—	6	10	16	11	14	23	80
京都	1	25	60	13	3	—	—	102
大阪	—	2	2	2	—	5	15	26
兵庫	1	32	70	34	2	—	—	139
奈良	—	—	—	2	1	—	—	3
和歌山	—	3	8	13	—	3	—	27
鳥取	1	38	53	17	1	—	—	110
島根	—	45	76	29	1	—	—	151
岡山	2	66	87	21	7	1	—	184
広島	1	45	67	25	—	—	—	138
山口	1	72	108	49	5	—	1	236
徳島	1	26	38	31	4	1	4	105
香川	2	77	82	20	1	—	16	198
愛媛	1	36	36	9	1	—	—	83
高知	1	11	32	33	1	—	—	78
福岡	4	182	176	76	5	1	2	446
佐賀	2	78	60	14	—	—	—	154
長崎	2	50	53	20	4	—	—	129
熊本	2	129	118	79	8	13	8	357
大分	6	221	189	55	1	2	—	474
宮崎	10	119	123	68	13	3	—	336
鹿児島	16	219	137	34	1	—	—	407
奄美	1	29	32	19	1	—	—	82
計	176	4,494	5,972	3,511	404	111	207	14,875

6. 申込をしないで売渡さないもの　(1) 世帯数

	1反未満	1反～3反	3反～5反	5反～1町	1町～1.5町	1.5町～2町	2町以上	計
北海道	569	10,374	10,454	5,722	425	68	41	27,653
青森	1,461	14,564	9,867	5,115	298	18	8	31,331
岩手	3,838	20,369	12,239	4,832	236	17	7	41,538
宮城	2,551	13,642	6,251	1,915	63	6	5	24,433
秋田	867	8,903	5,081	2,410	193	11	4	17,469
山形	2,191	12,150	5,239	1,702	59	5	1	21,347
福島	4,314	24,567	12,091	3,347	55	5		44,379
茨城	8,828	35,945	12,794	2,411	52	3	1	60,034
栃木	3,843	15,477	6,118	1,590	39	8	1	27,076
群馬	10,215	26,809	5,601	638	23			43,286
埼玉	13,165	32,435	10,256	1,279	17	1	1	57,154
千葉	8,640	32,994	12,710	2,003	28			56,375
東京	8,439	16,127	6,511	986	6			32,069
神奈川	9,912	24,408	8,804	817	6			43,947
新潟	4,493	21,581	10,675	2,763	49	1		39,562
富山	1,695	9,144	4,014	698	53	14	3	15,621
石川	2,777	12,692	6,290	1,043	5			22,807
福井	1,850	9,879	5,368	1,111	9	1		18,218
山梨	11,503	27,544	2,765	231	6			42,049
長野	15,767	48,096	6,653	676	3			71,195
岐阜	7,267	34,817	16,331	2,720	24	1	1	61,161
静岡	17,715	48,503	16,503	1,687	15			84,428
愛知	13,145	43,147	14,831	1,596	26	3		72,743
三重	5,689	26,944	13,166	3,109	38		1	48,947
滋賀	2,128	15,973	7,050	1,368	10	2		26,531
京都	3,860	21,624	9,886	1,614	15			36,999
大阪	8,378	30,858	9,558	1,306	4			50,104
兵庫	10,286	45,758	18,685	2,649	24	1		77,403
奈良	3,781	15,602	6,200	989	9		1	26,582
和歌山	6,176	23,193	10,086	2,231	41			41,727
鳥取	2,295	9,194	3,522	633	7			15,651
島根	4,086	16,531	7,284	1,584	5			29,490
岡山	8,766	35,175	10,297	1,257	32	5	1	55,533
広島	15,555	37,561	9,137	1,158	16	1		63,428
山口	4,610	22,689	8,881	1,446	22	1		37,649
徳島	8,316	19,626	6,259	1,343	29	3		35,576
香川	5,150	15,843	2,660	269				23,922
愛媛	10,306	26,736	5,150	520	21	2	1	42,736
高知	6,440	18,388	9,052	2,525	72	7		36,464
福岡	6,276	28,459	9,518	1,991	84	3		46,331
佐賀	2,888	9,787	1,527	126	4			14,332
長崎	9,305	22,189	5,590	1,123	33	1		38,241
熊本	7,361	24,125	6,495	1,988	93	7	1	40,070
大分	6,121	22,245	5,839	991	18			35,214
宮崎	6,300	23,146	8,311	2,251	53			40,061
鹿児島	34,508	70,021	14,024	1,785	135	1		120,474
奄美	4,011	8,993	3,359	1,070	76	2		17,511
計	337,637	1,134,832	398,962	82,618	2,531	198	78	1,956,856

7　合　　計　(1) 世　帯　数

	1反未満	1反～3反	3反～5反	5反～1町	1町～1.5町	1.5町～2町	2町以上	計
北海道	575	11,334	15,518	24,546	16,759	14,132	33,650	116,514
青森	1,481	18,726	22,917	34,804	14,109	5,679	2,873	100,589
岩手	3,892	23,739	23,298	32,715	13,662	5,336	2,503	105,145
宮城	2,647	19,026	19,811	33,518	18,560	10,600	10,372	114,534
秋田	933	13,268	17,013	33,577	23,713	14,341	9,211	112,056
山形	2,329	17,421	19,744	34,988	15,614	7,409	10,037	107,542
福島	4,425	31,531	35,069	52,914	19,842	7,644	3,704	155,129
茨城	9,068	48,915	47,331	71,787	19,725	4,865	1,452	203,143
栃木	4,018	21,076	21,110	37,998	20,073	8,921	5,915	119,111
群馬	10,742	40,644	32,991	28,641	4,182	784	144	118,128
埼玉	13,463	40,060	32,486	45,048	16,618	4,156	676	152,507
千葉	8,809	41,366	40,479	63,017	19,765	3,913	798	178,147
東京	8,452	16,690	8,986	4,051	202	11	1	38,393
神奈川	9,963	27,625	19,019	10,654	1,167	107	10	68,545
新潟	4,652	29,099	37,275	68,749	32,009	18,222	13,711	203,717
富山	1,722	12,136	13,493	26,015	18,260	8,466	2,847	82,939
石川	2,823	16,105	18,688	26,309	8,757	3,432	1,650	77,764
福井	1,869	12,174	14,505	22,852	10,380	3,263	583	65,626
山梨	11,632	34,833	12,653	6,396	380	15	5	65,914
長野	16,345	81,534	57,699	36,606	5,025	708	90	198,007
岐阜	7,317	39,744	35,734	38,230	8,857	1,165	65	131,112
静岡	17,845	55,299	39,118	32,712	3,852	265	32	149,123
愛知	13,781	58,189	52,375	53,531	8,485	1,532	302	188,195
三重	5,798	31,346	28,546	40,012	12,382	2,468	343	120,895
滋賀	2,253	20,530	21,048	34,667	15,417	1,930	67	95,912
京都	3,906	24,977	23,942	22,889	2,980	253	56	79,003
大阪	8,555	36,147	22,151	14,852	1,073	79	7	82,864
兵庫	10,375	54,256	52,902	63,742	9,814	918	56	192,043
奈良	3,815	19,071	17,033	19,175	1,534	45	7	60,678
和歌山	6,252	26,595	19,778	14,809	1,481	74	56	68,995
鳥取	2,330	12,098	12,081	23,160	5,347	413	38	55,467
島根	4,154	20,470	21,105	33,404	8,111	1,293	85	88,622
岡山	8,923	46,904	42,164	49,978	12,533	1,792	263	162,557
広島	15,782	48,378	35,765	41,194	9,635	883	50	151,687
山口	4,672	28,393	25,819	37,158	11,873	2,338	361	110,614
徳島	8,366	22,479	14,969	15,535	3,989	928	201	66,467
香川	5,227	23,491	20,644	28,451	1,961	44	5	79,823
愛媛	10,565	32,671	27,001	22,932	3,444	474	118	104,205
高知	6,495	20,959	17,511	19,243	4,547	1,324	666	70,743
福岡	6,408	32,645	35,453	50,739	19,159	4,545	841	156,785
佐賀	2,989	16,137	14,844	25,223	10,430	4,511	1,772	73,906
長崎	9,405	28,466	19,578	18,655	2,931	388	56	79,479
熊本	7,606	36,274	32,524	44,664	14,563	4,879	2,079	142,589
大分	6,297	33,469	31,675	34,695	6,461	723	76	113,396
宮崎	6,779	31,239	26,692	32,893	7,412	1,294	255	106,564
鹿児島	35,358	95,803	50,725	30,889	3,362	304	48	216,489
奄美	4,040	9,851	4,692	2,332	233	25	4	21,177
計	345,126	1,477,163	1,255,954	1,538,949	470,668	156,891	108,089	5,352,840

(2) 申 込 数 量

(単位 玄米トン)

	1反未満	1反~3反	3反~5反	5反~1町	1町~1.5町	1.5町~2町	2町以上	計
北海道	1	474	3,035	23,226	44,805	65,743	320,315	457,599
青森	5	2,315	11,650	50,721	47,762	31,312	24,647	168,412
岩手	17	1,463	7,055	41,882	46,806	29,651	20,001	146,875
宮城	31	2,419	9,920	54,013	67,666	61,209	95,481	290,739
秋田	28	2,264	10,050	58,567	91,062	87,421	85,502	334,894
山形	40	2,477	11,571	65,553	62,089	46,286	115,617	303,633
福島	23	2,218	12,180	68,407	66,567	42,762	31,763	223,920
茨城	64	4,056	17,754	85,348	51,920	20,822	9,495	189,459
栃木	31	1,668	7,465	44,919	52,100	36,409	38,227	180,819
群馬	69	3,140	12,376	31,872	9,975	2,865	742	61,039
埼玉	35	1,452	7,680	43,468	38,549	15,270	3,549	110,003
千葉	35	2,405	13,793	83,605	52,534	19,131	5,627	184,130
東京	1	87	542	1,420	255	29	2	2,336
神奈川	4	499	3,066	8,784	3,163	449	43	16,008
新潟	61	2,859	18,860	118,660	127,053	114,608	131,161	513,262
富山	6	1,077	6,298	46,133	72,809	50,861	23,359	200,543
石川	12	1,184	7,613	41,792	36,152	23,109	16,192	126,054
福井	5	876	6,196	41,557	44,527	21,469	5,193	119,823
山梨	14	1,825	5,628	8,165	979	66	31	16,708
長野	141	13,326	43,383	74,666	23,976	5,078	835	161,405
岐阜	6	939	6,173	28,608	16,304	3,502	270	55,802
静岡	11	1,086	6,986	29,159	9,398	1,021	166	47,827
愛知	36	2,404	13,143	49,654	18,151	4,593	1,443	89,424
三重	15	949	5,615	36,591	28,857	9,261	1,898	83,186
滋賀	21	1,177	6,617	48,406	48,100	8,957	384	113,662
京都	8	721	5,276	21,343	6,901	929	306	35,484
大阪	15	881	3,950	10,622	2,314	291	31	18,104
兵庫	10	1,819	13,341	60,535	22,575	3,380	312	101,972
奈良	3	833	4,895	20,117	3,862	168	25	29,903
和歌山	7	475	2,517	9,216	2,830	250	25	15,320
鳥取	6	919	4,928	34,283	17,282	2,083	303	59,804
島根	14	1,058	6,758	42,277	26,907	7,219	645	84,878
岡山	21	2,789	14,945	64,698	38,738	8,681	1,859	131,731
広島	27	2,225	11,204	51,015	27,134	3,806	273	95,684
山口	7	1,236	6,346	36,081	27,551	8,762	2,057	82,040
徳島	13	712	3,277	12,235	8,111	3,196	1,027	28,571
香川	10	2,385	11,121	40,783	5,622	211	33	60,165
愛媛	47	3,374	11,383	31,847	11,235	2,424	809	61,119
高知	9	692	3,464	15,349	10,421	5,494	4,525	39,954
福岡	21	2,750	12,585	62,527	51,666	18,660	4,818	153,027
佐賀	17	1,807	8,092	39,619	42,076	29,617	17,016	138,244
長崎	12	1,203	5,329	16,352	6,219	1,358	271	30,744
熊本	35	3,243	13,657	57,391	43,720	23,257	14,772	156,075
大分	30	2,884	13,111	45,556	20,554	3,738	600	86,473
宮崎	263	2,731	9,450	33,245	15,898	4,235	1,267	67,089
鹿児島	123	5,881	16,042	31,767	8,733	1,262	246	64,054
奄美	7	213	462	762	184	45	9	1,682
計	1,417	95,470	436,782	1,922,796	1,469,092	830,950	983,172	5,739,679

(3) 売 渡 数 量 (ア) 申 込 分(1 期)

(単位 玄米トン)

	1反未満	1反~3反	3反~5反	5反~1町	1町~1.5町	1.5町~2町	2町以上	計
北海道	—	—	4	46	120	162	647	979
青森	—	4	19	94	83	36	36	272
岩手	—	—	—	14	19	14	9	56
宮城	—	7	25	174	298	269	568	1,341
秋田	—	9	45	201	300	322	442	1,319
山形	—	23	123	622	789	662	945	3,164
福島	1	72	403	3,155	4,435	3,900	3,904	15,870
茨城	17	1,142	5,833	34,519	26,386	13,222	7,067	88,186
栃木	2	98	484	4,246	7,300	6,984	9,190	28,304
群馬	—	18	96	552	581	308	90	1,645
埼玉	1	58	425	4,496	6,015	2,818	719	14,532
千葉	20	1,331	8,465	61,254	47,270	16,178	4,803	139,321
東京	—	1	16	113	38	3	—	171
神奈川	—	14	145	665	136	11	4	975
新潟	5	656	5,232	38,742	46,866	43,707	50,801	186,009
富山	2	316	2,005	15,803	26,136	18,758	8,721	71,741
石川	6	648	4,624	26,644	26,465	18,694	13,742	90,823
福井	2	408	3,555	25,247	27,948	13,907	3,399	74,466
山梨	—	10	19	18	3	—	—	50
長野	—	69	419	1,687	1,039	331	67	3,612
岐阜	—	29	194	984	424	35	7	1,673
静岡	—	9	100	597	290	49	28	1,073
愛知	—	105	861	4,258	2,058	1,140	784	9,206
三重	3	130	841	6,302	6,618	2,630	542	17,116
滋賀	—	54	473	4,738	5,010	1,109	64	11,448
京都	—	74	617	1,890	314	28	4	2,927
大阪	—	3	14	95	30	3	—	145
兵庫	—	105	1,012	7,521	3,783	544	42	13,007
奈良	—	1	14	158	36	—	1	210
和歌山	—	16	124	527	199	20	3	889
鳥取	—	21	103	623	285	35	4	1,076
島根	1	62	540	4,649	2,976	719	73	9,020
岡山	—	20	151	1,040	738	116	5	2,070
広島	—	22	134	1,004	812	140	6	2,118
山口	1	96	385	3,160	3,268	1,041	163	8,119
徳島	1	60	274	2,498	2,402	1,255	501	6,991
香川	1	32	180	566	74	1	3	857
愛媛	1	31	118	356	60	3	—	569
高知	3	296	1,444	7,068	5,737	3,508	3,126	21,182
福岡	—	14	64	589	686	244	72	1,669
佐賀	—	34	261	1,824	1,302	384	86	3,891
長崎	1	133	505	1,491	493	78	18	2,719
熊本	4	336	1,722	4,950	1,961	1,730	1,115	11,818
大分	1	26	187	722	370	86	18	1,410
宮崎	72	505	2,150	10,548	6,457	2,116	769	22,617
鹿児島	26	1,313	3,639	6,262	1,525	341	118	13,224
奄美	7	136	441	735	182	44	9	1,604
計	178	8,597	48,485	293,452	270,317	157,735	112,720	891,484

（ 2 期 ）　（単位 玄米トン）

	1反未満	1反~3反	3反~5反	5反~1町	1町~1.5町	1.5町~2町	2町以上	計
北海道	—	16	103	1,087	3,041	5,340	27,263	36,850
青森	—	69	297	1,198	922	391	176	3,053
岩手	—	3	15	144	253	287	197	899
宮城	—	17	64	745	1,327	974	1,343	4,470
秋田	2	289	1,544	9,303	15,526	15,722	15,774	58,660
山形	1	140	781	4,877	6,462	5,925	14,201	32,387
福島	1	147	888	6,086	8,636	7,319	6,485	29,562
茨城	8	518	2,435	12,737	7,724	2,832	1,090	27,344
栃木	2	153	751	6,190	9,199	7,347	8,408	32,050
群馬	—	48	240	1,277	1,076	496	140	3,277
埼玉	—	84	693	6,812	8,294	3,477	707	20,067
千葉	5	331	1,760	9,141	5,737	1,578	426	18,978
東京	—	4	7	61	20	2	—	94
神奈川	—	5	66	186	62	6	—	325
新潟	3	714	5,475	33,672	34,521	28,713	30,686	133,784
富山	1	240	1,525	11,567	17,266	11,368	4,829	46,796
石川	2	339	2,028	10,631	7,223	3,483	2,092	25,798
福井	1	118	839	6,043	6,876	3,633	912	18,422
山梨	—	4	26	34	6	—	—	70
長野	1	275	1,257	4,829	2,911	735	120	10,128
岐阜	—	29	259	1,026	365	44	2	1,725
静岡	—	19	140	719	337	42	15	1,272
愛知	—	16	146	1,037	723	232	33	2,187
三重	2	83	587	5,221	5,453	2,003	457	13,806
滋賀	—	18	127	1,425	1,908	468	25	3,971
京都	—	10	97	342	51	4	4	508
大阪	—	—	3	16	3	—	—	22
兵庫	—	9	127	762	399	56	6	1,359
奈良	—	1	14	155	24	—	—	194
和歌山	—	4	47	207	52	2	1	313
鳥取	—	3	19	189	168	18	3	400
島根	1	49	418	2,971	1,831	477	38	5,785
岡山	—	17	87	788	720	115	5	1,732
広島	—	26	189	2,053	1,714	246	29	4,257
山口	—	24	203	2,211	2,396	735	106	5,675
徳島	—	12	77	656	826	386	116	2,073
香川	—	5	27	97	9	1	—	139
愛媛	—	10	25	61	8	—	—	104
高知	—	28	162	966	608	189	58	2,011
福岡	—	1	11	140	144	67	11	374
佐賀	1	9	89	679	478	169	44	1,469
長崎	1	9	51	302	194	35	2	594
熊本	—	6	39	161	172	107	151	636
分	—	7	37	188	106	26	3	367
大宮崎	4	36	104	423	207	52	10	836
鹿児島	—	41	118	238	48	7	4	456
奄美	—	14	5	8	1	—	—	28
計	36	4,000	24,002	150,161	156,027	105,109	115,972	555,307

（ 3 期 ）　（単位 玄米トン）

	1反未満	1反~3反	3反~5反	5反~1町	1町~1.5町	1.5町~2町	2町以上	計
北海道	—	133	793	6,844	16,352	28,123	141,548	193,793
青森	2	666	3,000	12,731	10,370	5,988	3,606	36,363
岩手	—	31	159	1,550	2,554	2,129	1,433	7,856
宮城	1	49	267	2,413	3,852	3,480	6,552	16,614
秋田	6	787	4,034	26,127	40,341	36,792	32,357	140,444
山形	6	662	3,601	24,588	26,392	22,137	55,849	133,235
福島	3	246	1,210	8,354	11,153	9,242	8,797	39,005
茨城	14	505	2,200	11,620	7,033	2,185	713	24,270
栃木	4	286	1,273	9,155	11,901	8,299	8,545	39,463
群馬	4	111	463	1,970	1,414	588	151	4,701
埼玉	2	113	759	6,344	7,410	3,046	669	18,343
千葉	1	217	1,063	4,989	3,164	803	217	10,454
東京	—	3	19	74	19	2	—	117
神奈川	—	10	79	420	237	35	3	784
新潟	7	835	5,425	32,567	32,711	30,048	36,308	137,901
富山	1	231	1,289	10,169	16,436	11,733	5,567	45,426
石川	1	122	624	3,184	1,901	759	324	6,915
福井	2	171	958	6,502	6,859	3,057	715	18,264
山梨	—	9	25	37	6	—	—	77
長野	8	724	3,564	12,660	6,005	1,615	238	24,814
岐阜	—	101	732	3,901	1,776	210	11	6,731
静岡	—	39	300	1,294	403	70	8	2,114
愛知	1	55	434	2,312	1,596	502	82	4,982
三重	2	85	613	4,861	4,421	1,546	341	11,869
滋賀	1	64	495	4,550	5,174	1,151	58	11,493
京都	—	26	303	1,155	344	25	3	1,856
大阪	—	—	4	24	3	—	—	31
兵庫	—	50	586	3,647	1,394	179	26	5,882
奈良	—	2	15	206	68	—	—	291
和歌山	—	20	144	844	244	19	4	1,275
鳥取	—	6	79	1,089	622	82	10	1,808
島根	1	63	497	4,256	3,526	821	47	9,211
岡山	—	37	260	2,108	1,853	299	14	4,571
広島	1	70	654	7,177	5,293	741	53	13,989
山口	—	80	496	4,531	4,767	1,750	361	11,985
徳島	2	32	259	2,081	1,825	747	188	5,134
香川	—	24	163	765	99	1	—	1,052
愛媛	—	59	223	728	126	13	1	1,150
高知	1	69	385	1,796	967	246	47	3,511
福岡	—	10	68	697	623	186	25	1,609
佐賀	1	41	362	2,169	1,118	276	48	4,015
長崎	—	20	138	784	425	71	7	1,445
熊本	—	27	149	845	977	803	1,038	3,839
大分	1	89	640	2,527	1,037	222	17	4,533
宮崎	7	86	282	1,070	511	110	21	2,087
鹿児島	3	100	377	766	168	20	8	1,442
奄美	—	2	3	4	—	—	—	9
計	83	7,168	39,466	238,405	245,470	180,151	306,010	1,016,753

（ 4 期 ）　（単位 玄米トン）

	1反未満	1反～3反	3反～5反	5反～1町	1町～1.5町	1.5町～2町	2町以上	計
北海道	1	219	1,421	10,012	17,796	24,032	118,435	171,916
青森	1	937	4,910	21,313	21,180	14,123	10,222	72,686
岩手	—	210	1,296	9,936	15,077	10,622	7,546	44,687
宮城	2	229	1,144	7,833	11,242	11,030	19,628	51,108
秋田	14	837	3,322	17,483	28,051	27,544	28,186	105,437
山形	19	1,067	4,688	25,632	22,375	14,403	36,909	105,093
福島	4	264	1,156	7,860	9,239	6,377	5,050	29,950
茨城	9	509	2,050	9,881	4,958	1,301	344	19,052
栃木	7	309	1,288	8,312	8,972	5,907	5,827	30,622
群馬	10	309	1,351	3,534	1,599	526	131	7,460
埼玉	9	237	1,338	9,207	9,069	3,633	879	24,372
千葉	4	198	949	3,915	1,871	346	121	7,404
東京	—	10	71	226	37	3	—	347
神奈川	—	58	400	1,607	612	89	4	2,770
新潟	13	493	2,279	11,807	11,252	10,608	12,068	48,520
富山	1	199	1,077	6,821	10,684	7,422	3,375	29,579
石川	2	56	254	1,041	455	158	31	1,997
福井	—	129	611	2,870	2,234	702	143	6,689
山梨	—	38	92	160	29	2	3	324
長野	17	2,253	8,658	20,886	8,175	1,486	249	41,724
岐阜	2	228	1,420	6,456	3,104	409	44	11,663
静岡	1	96	803	4,252	1,180	162	21	6,515
愛知	2	170	1,033	5,396	3,211	820	152	10,784
三重	2	186	1,173	8,857	6,457	1,729	350	18,754
滋賀	1	161	960	7,855	8,722	1,826	73	19,598
京都	2	124	1,002	4,188	1,398	103	21	6,838
大阪	—	1	10	77	72	13	—	173
兵庫	—	149	1,593	7,977	2,614	405	62	12,800
奈良	—	6	79	931	239	4	—	1,259
和歌山	1	50	317	1,100	314	26	2	1,810
鳥取	—	57	455	4,103	1,864	209	16	6,704
島根	1	157	1,046	8,267	5,896	1,372	89	16,828
岡山	—	88	471	3,881	3,103	566	44	8,153
広島	3	257	1,473	11,258	7,333	1,027	56	21,407
山口	1	241	1,317	9,676	8,143	2,790	656	22,824
徳島	2	131	791	3,302	1,829	526	137	6,718
香川	1	711	3,898	16,697	2,428	67	8	23,810
愛媛	4	307	1,307	4,795	1,211	87	11	7,722
高知	1	84	473	1,635	750	160	52	3,155
福岡	3	104	651	5,346	4,649	1,559	342	12,654
佐賀	—	112	775	4,461	2,962	1,092	331	9,733
長崎	1	52	322	1,578	754	129	19	2,855
熊本	—	140	674	3,637	4,040	2,668	2,530	13,689
大分	2	248	1,477	6,543	3,186	598	82	12,136
宮崎	24	231	839	2,865	1,175	268	52	5,454
鹿児島	12	677	1,898	3,704	910	108	17	7,326
奄美	—	1	3	1	—	—	—	5
計	179	13,330	64,615	319,174	262,451	159,037	254,318	1,073,104

（ 5 期 ）　（単位 玄米トン）

	1反未満	1反～3反	3反～5反	5反～1町	1町～1.5町	1.5町～2町	2町以上	計
北海道	—	106	711	5,220	7,486	8,067	32,379	53,969
青森	2	638	3,415	15,329	15,133	10,731	10,589	55,837
岩手	17	1,219	5,585	30,238	28,903	16,599	10,816	93,377
宮城	28	2,117	8,419	42,847	50,946	45,450	67,382	217,189
秋田	6	336	1,098	4,923	6,807	7,002	8,712	28,884
山形	14	585	2,378	9,834	6,071	3,159	7,713	29,754
福島	14	1,488	8,519	42,923	33,088	15,916	7,526	109,474
茨城	16	1,370	5,218	16,562	5,814	1,281	281	30,542
栃木	16	821	3,667	17,005	14,721	7,870	6,257	50,357
群馬	55	2,654	10,224	24,537	5,305	947	230	43,952
埼玉	23	960	4,463	16,599	7,752	2,294	575	32,666
千葉	5	327	1,549	4,296	1,487	225	60	7,949
東京	1	69	428	945	141	19	2	1,605
神奈川	4	411	2,375	5,906	2,116	308	32	11,152
新潟	33	161	449	1,871	1,703	1,532	1,298	7,047
富山	1	91	402	1,773	2,286	1,579	867	6,999
石川	1	19	83	291	108	15	3	520
福井	—	50	233	895	610	170	24	1,982
山梨	13	1,752	5,422	7,750	861	56	26	15,880
長野	115	10,004	29,479	34,604	5,844	911	161	81,118
岐阜	4	552	3,568	16,239	10,634	2,803	206	34,006
静岡	10	923	5,643	22,297	7,188	698	94	36,853
愛知	33	2,058	10,668	36,650	10,563	1,899	392	62,263
三重	6	465	2,401	11,350	5,907	1,303	208	21,640
滋賀	19	880	4,561	29,835	27,282	4,403	164	67,144
京都	6	487	3,257	13,768	4,794	769	274	23,355
大阪	15	877	3,919	10,410	2,206	275	31	17,733
兵庫	10	1,506	10,023	40,628	14,385	2,196	176	68,924
奈良	3	823	4,773	18,667	3,495	164	24	27,949
和歌山	6	385	1,835	6,538	2,021	183	15	11,033
鳥取	6	832	4,272	28,354	14,343	1,739	270	49,816
島根	10	727	4,255	22,127	12,676	3,830	398	44,023
岡山	21	2,616	13,935	56,804	32,296	7,572	1,791	115,035
広島	23	1,841	8,719	29,450	11,958	1,651	129	53,751
山口	5	795	3,936	16,485	8,973	2,446	766	33,406
徳島	8	476	1,874	3,691	1,223	280	85	7,637
香川	8	1,613	6,852	22,657	3,012	141	22	34,305
愛媛	36	2,902	9,569	25,650	9,664	2,263	779	50,863
高知	4	211	983	3,818	2,303	1,364	1,216	9,899
福岡	18	2,619	11,782	55,726	45,550	16,590	4,367	136,660
佐賀	15	1,606	6,593	30,436	36,185	27,666	16,495	118,996
長崎	9	985	4,300	12,176	4,348	1,044	225	23,087
熊本	31	2,708	10,998	47,577	36,469	17,913	9,919	125,615
大分	26	2,491	10,711	35,418	15,819	2,800	478	67,743
宮崎	155	1,830	5,957	18,051	7,415	1,658	413	35,479
鹿児島	80	3,597	9,665	20,252	5,979	765	94	40,432
奄美	—	6	9	14	1	1	—	31
計	931	61,989	259,225	919,396	533,871	228,555	193,964	2,197,931

申込分　売渡数量計　（単位　玄米トン）

	1反未満	1反～3反	3反～5反	5反～1町	1町～1.5町	1.5町～2町	2町以上	計
北海道	1	474	3,032	23,209	44,795	65,724	320,272	457,507
青森	5	2,314	11,641	50,665	47,688	31,269	24,629	168,211
岩手	17	1,463	7,055	41,882	46,806	29,651	20,001	146,875
宮城	31	2,419	9,919	54,012	67,665	61,203	95,473	290,722
秋田	28	2,258	10,043	58,537	91,025	87,382	85,471	334,744
山形	40	2,477	11,571	65,553	62,089	46,286	115,617	303,633
福島	23	2,217	12,176	68,378	66,551	42,754	31,762	223,861
茨城	64	4,044	17,736	85,319	51,915	20,821	9,495	189,394
栃木	31	1,667	7,463	44,903	52,093	36,407	38,227	180,796
群馬	69	3,140	12,374	31,870	9,975	2,865	742	61,035
埼玉	35	1,452	7,673	43,458	38,540	15,268	3,549	109,980
千葉	35	2,404	13,786	83,595	59,529	19,130	5,627	184,106
東京	1	87	541	1,419	255	29	2	2,334
神奈川	4	498	3,065	8,784	3,163	449	43	16,006
新潟	61	2,859	18,860	118,659	127,053	114,608	131,161	513,261
富山	6	1,077	6,298	46,133	72,808	50,860	23,359	200,541
石川	12	1,184	7,613	41,791	36,152	23,109	16,192	126,053
福井	5	876	6,196	41,557	44,527	21,469	5,193	119,823
山梨	13	1,813	5,584	7,999	905	58	29	16,401
長野	141	13,325	43,377	74,666	23,974	5,078	835	161,396
岐阜	6	939	6,173	28,606	16,303	3,501	270	55,798
静岡	11	1,086	6,936	29,159	9,398	1,021	166	47,827
愛知	36	2,404	13,142	49,653	18,151	4,593	1,443	89,422
三重	15	949	5,615	36,591	28,856	9,261	1,898	83,185
滋賀	21	1,177	6,616	48,403	48,096	8,957	384	113,654
京都	8	721	5,276	21,343	6,901	929	306	35,484
大阪	15	881	3,950	10,622	2,314	291	31	18,104
兵庫	10	1,819	13,341	60,535	22,575	3,380	312	101,972
奈良	3	833	4,895	20,117	3,862	168	25	29,903
和歌山	7	475	2,517	9,216	2,830	250	25	15,320
鳥取	6	919	4,928	34,283	17,282	2,083	303	59,804
島根	14	1,058	6,756	42,270	26,905	7,219	645	84,867
岡山	21	2,778	14,904	64,621	38,710	8,668	1,859	131,561
広島	27	2,216	11,169	50,922	27,110	3,805	273	95,522
山口	7	1,236	6,337	36,063	27,547	8,762	2,057	82,009
徳島	13	711	3,275	12,228	8,105	3,194	1,027	28,553
香川	10	2,385	11,120	40,782	5,622	211	33	60,163
愛媛	41	3,309	11,242	31,590	11,069	2,366	791	60,408
高知	9	688	3,447	15,283	10,365	5,467	4,499	39,758
福岡	21	2,748	12,576	62,498	51,652	18,654	4,817	152,966
佐賀	17	1,802	8,080	39,569	42,045	29,587	17,004	138,104
長崎	12	1,199	5,316	16,331	6,214	1,357	271	30,700
熊本	35	3,217	13,582	57,170	43,619	23,221	14,753	155,597
大分	30	2,861	13,052	45,398	20,518	3,732	598	86,189
宮崎	262	2,688	9,332	32,957	15,765	4,204	1,265	66,475
鹿児島	121	5,728	15,697	31,222	8,630	1,241	241	62,880
奄美	7	209	461	762	184	45	9	1,677
計	1,407	95,084	435,793	1,920,588	1,468,136	830,587	982,984	5,734,579

（ 2 期 ）

（単位 玄米トン）

	1反未満	1反～3反	3反～5反	5反～1町	1町～1.5町	1.5町～2町	2町以上	計
北海道	—	3	7	32	47	38	48	175
青森	—	6	15	40	16	3	1	81
岩手	—	—	2	1	—	—	—	3
宮城	—	2	7	22	11	—	—	42
秋田	—	19	49	109	32	7	7	223
山形	—	3	23	47	17	4	2	101
福島	1	15	54	136	66	26	7	305
茨城	—	65	202	542	221	84	46	1, 160
栃木	—	15	47	168	114	63	37	444
群馬	—	7	13	23	8	4	—	55
埼玉	—	5	29	88	57	17	2	198
千葉	1	26	111	490	314	73	13	1, 028
東京	—	—	—	3	1	—	—	4
神奈川	—	3	12	12	—	—	—	27
新潟	1	97	364	1, 022	428	168	91	2, 171
富山	—	58	180	585	497	284	85	1, 689
石川	1	82	333	894	422	183	115	2, 030
福井	1	25	155	551	469	193	42	1, 436
山梨	—	—	—	—	—	—	—	—
長野	—	15	23	25	3	1	—	67
岐阜	—	1	6	10	1	—	—	18
静岡	—	6	16	8	1	—	—	31
愛知	—	2	9	9	1	—	—	21
三重	1	13	35	91	31	7	1	179
滋賀	—	1	4	14	9	1	—	29
京都	—	1	6	9	1	—	—	17
大阪	—	—	—	1	—	—	—	1
兵庫	—	1	11	24	3	—	—	39
奈良	—	—	—	—	—	—	—	—
和歌山	—	1	4	4	—	1	—	10
鳥取	—	1	2	5	1	—	—	9
島根	—	4	12	26	4	—	—	46
岡山	—	1	4	5	2	—	—	12
広島	—	1	6	16	3	2	—	28
山口	—	4	12	56	38	6	—	116
徳島	—	1	4	9	2	3	2	21
香川	—	1	3	1	—	—	1	6
愛媛	—	—	1	—	—	—	—	1
高知	—	2	5	8	2	—	—	17
福岡	—	—	2	2	1	—	—	5
佐賀	—	1	6	22	6	3	—	38
長崎	—	2	8	22	5	1	—	38
熊本	—	1	3	9	2	3	1	19
大分	—	—	2	1	—	—	—	3
宮崎	—	4	13	30	14	4	1	66
鹿児島	—	8	10	7	1	—	1	27
沖縄	—	—	2	1	—	—	—	3
計	6	508	1, 812	5, 180	2, 851	1, 179	503	12, 039

（ 3 期 ）

（単位 玄米トン）

	1反未満	1反～3反	3反～5反	5反～1町	1町～1.5町	1.5町～2町	2町以上	計
北海道	—	41	122	507	582	666	1, 734	3, 652
青森	—	62	218	447	278	131	62	1, 198
岩手	—	1	8	33	10	1	2	55
宮城	—	9	24	99	78	21	7	238
秋田	1	114	367	1, 161	820	486	251	3, 200
山形	—	62	216	653	479	239	313	1, 962
福島	1	41	151	539	382	242	145	1, 501
茨城	2	89	295	1, 101	549	207	60	2, 303
栃木	3	53	167	663	620	413	413	2, 332
群馬	2	23	46	127	65	26	8	297
埼玉	—	16	49	218	152	50	6	491
千葉	—	25	93	445	294	85	20	962
東京	—	—	2	6	1	—	—	9
神奈川	—	3	11	12	1	—	—	27
新潟	3	163	708	2, 859	2, 143	1, 580	1, 531	8, 987
富山	—	62	232	928	944	589	295	3, 050
石川	—	46	181	681	291	84	62	1, 345
福井	—	43	217	1, 050	1, 045	541	110	3, 006
山梨	—	3	5	3	1	—	—	12
長野	1	50	147	217	66	21	1	503
岐阜	—	6	19	38	4	1	—	68
静岡	1	13	32	22	2	—	—	70
愛知	—	4	16	14	3	—	—	37
三重	1	8	37	113	50	7	1	217
滋賀	—	—	3	27	15	2	1	48
京都	—	3	24	45	4	—	—	76
大阪	—	—	—	—	—	—	—	—
兵庫	—	5	46	96	14	3	—	164
奈良	—	—	—	—	—	—	—	—
和歌山	—	1	3	5	1	—	—	10
鳥取	—	—	7	40	24	2	—	73
島根	—	10	25	75	21	2	—	133
岡山	—	2	7	29	10	3	—	51
広島	—	2	21	103	59	7	1	193
山口	—	8	32	150	107	21	4	322
徳島	—	2	7	27	11	—	1	51
香川	—	2	7	6	—	—	—	15
愛媛	—	3	10	10	—	—	—	23
高知	—	4	12	27	7	—	—	50
福岡	—	1	4	12	4	1	—	22
佐賀	—	7	15	42	21	8	—	93
長崎	—	3	13	24	5	1	—	46
熊本	—	2	8	16	8	1	2	37
大分	—	8	29	31	2	—	—	70
宮崎	2	12	29	79	31	7	1	161
鹿児島	1	10	21	28	1	—	—	61
沖縄	—	—	—	—	—	—	—	—
計	18	1, 022	3, 686	12, 808	9, 205	5, 451	5, 031	37, 221

（ 5 期 ）　　（単位　玄米トン）

	1反未満	1反～3反	3反～5反	5反～1町	1町～1.5町	1.5町～2町	2町以上	計
北海道	1	101	501	1,602	1,826	1,951	7,993	13,975
青森	—	189	750	2,479	1,945	1,155	994	7,512
岩手	7	444	1,540	5,677	4,146	2,108	1,194	15,116
宮城	6	348	1,082	3,613	3,051	1,975	2,134	12,209
秋田	1	189	545	2,314	3,071	2,461	2,233	10,814
山形	13	205	566	2,154	1,740	1,147	1,723	7,548
福島	3	280	1,225	4,594	3,106	1,498	738	11,444
茨城	3	360	1,175	3,380	1,151	241	56	6,366
栃木	7	361	1,205	4,368	3,833	2,735	3,000	15,509
群馬	34	815	1,944	2,825	612	177	57	6,464
埼玉	14	211	680	1,733	699	208	63	3,608
千葉	3	50	165	421	171	36	10	856
東京	2	23	110	163	11	8	3	328
神奈川	4	219	795	1,008	116	18	6	2,166
新潟	17	48	132	597	540	403	413	2,150
富山	1	36	120	518	575	375	259	1,884
石川	—	4	22	61	26	3	3	119
福井	—	8	37	110	74	28	2	259
山梨	7	375	874	761	34	5	4	2,060
長野	15	948	2,084	1,907	365	80	10	5,409
岐阜	—	39	167	262	53	9	4	534
静岡	3	94	389	1,049	248	23	9	1,815
愛知	1	32	117	173	55	40	24	442
三重	1	31	105	250	84	19	9	499
滋賀	—	9	31	144	77	25	21	307
京都	1	47	310	489	50	2	5	904
大阪	—	4	15	32	7	5	16	79
兵庫	1	46	261	797	275	53	9	1,442
奈良	—	—	1	9	2	—	1	13
和歌山	—	4	17	29	5	2	—	57
鳥取	2	113	429	1,802	681	106	20	3,153
島根	1	86	335	1,139	600	197	23	2,431
岡山	3	141	366	632	314	54	17	1,527
広島	2	112	321	617	193	20	4	1,269
山口	1	114	378	1,015	493	172	33	2,206
徳島	1	29	76	106	16	1	5	234
香川	1	168	534	1,325	123	5	15	2,171
愛媛	2	88	221	223	18	4	1	557
高知	1	11	49	129	59	29	27	305
福岡	7	458	1,253	3,372	2,107	756	275	8,228
佐賀	3	227	582	1,593	1,460	1,134	752	5,751
長崎	2	80	231	474	155	31	3	976
熊本	5	310	817	2,412	1,634	943	626	6,747
大分	9	498	1,391	3,022	1,240	211	42	6,413
宮崎	23	293	678	1,361	393	89	13	2,855
鹿児島	18	448	837	1,255	309	33	3	2,903
奄美	1	39	74	95	19	6	—	234
計	227	8,740	25,545	64,141	37,762	20,581	22,852	179,848

申込まない分　売渡数量計　　(単位　玄米トン)

	1反未満	1反~3反	3反~5反	5反~1町	1町~1.5町	1.5町~2町	2町以上	計
北海道	2	240	1,123	4,102	5,070	6,042	22,801	39,380
青森	—	436	1,668	5,053	3,561	2,037	1,368	14,123
岩手	7	476	1,670	6,204	4,466	2,270	1,277	16,370
宮城	6	405	1,253	4,256	3,554	2,227	2,325	14,026
秋田	5	599	1,748	6,730	7,835	5,978	4,846	27,741
山形	17	472	1,484	5,214	4,107	2,689	4,253	18,236
福島	6	389	1,627	6,076	4,149	2,150	1,266	15,663
茨城	10	693	2,226	6,878	2,707	784	229	13,527
栃木	14	527	1,687	6,188	5,547	3,992	4,291	22,246
群馬	43	944	2,201	3,296	841	251	82	7,658
埼玉	19	275	891	2,531	1,239	370	85	5,410
千葉	6	177	679	2,471	1,294	346	80	5,053
東京	2	25	134	209	16	8	3	397
神奈川	5	246	893	1,126	120	18	6	2,414
新潟	26	515	1,889	7,073	5,267	3,879	4,349	22,998
富山	2	265	913	3,578	3,514	2,161	1,127	11,560
石川	4	228	905	2,407	1,028	378	228	5,178
福井	2	169	792	2,791	2,236	1,039	219	7,248
山梨	7	386	893	782	39	5	4	2,116
長野	18	1,231	2,811	3,210	769	197	24	8,260
岐阜	1	72	285	425	66	10	5	864
静岡	6	138	507	1,129	255	24	9	2,068
愛知	1	51	204	283	72	44	26	681
三重	3	85	286	737	250	45	14	1,420
滋賀	—	14	50	269	141	37	27	538
京都	1	65	439	716	72	2	5	1,300
大阪	—	4	15	33	7	5	17	81
兵庫	1	73	467	1,287	330	56	9	2,223
奈良	—	—	1	10	2	—	1	14
和歌山	—	8	35	59	8	3	—	113
鳥取	2	123	478	2,031	783	117	21	3,555
島根	1	126	472	1,598	727	217	24	3,165
岡山	3	146	388	710	343	59	17	1,666
広島	2	131	401	938	354	45	6	1,877
山口	1	156	536	1,675	903	264	46	3,581
徳島	1	51	143	286	84	17	12	594
香川	2	221	706	1,647	139	6	17	2,738
愛媛	2	105	281	295	24	4	1	712
高知	1	26	104	238	89	33	28	519
福岡	7	467	1,295	3,465	2,132	759	276	8,401
佐賀	4	254	659	1,783	1,526	1,155	753	6,134
長崎	3	124	349	650	195	39	3	1,363
熊本	5	362	997	2,775	1,723	983	663	7,508
大分	10	541	1,559	3,313	1,285	225	43	6,976
宮崎	29	392	925	1,989	627	138	27	4,127
鹿児島	25	684	1,206	1,629	356	39	4	3,943
奄美	1	55	99	144	31	8	2	340
計	313	13,172	40,374	110,289	69,883	41,155	50,919	326,105

(ヴ)　売渡数量総計　　(単位　玄米トン)

	1反未満	1反~3反	3反~5反	5反~1町	1町~1.5町	1.5町~2町	2町以上	計
北海道	3	714	4,155	27,311	49,865	71,766	345,073	496,887
青森	5	2,750	13,309	55,718	51,249	33,306	25,997	182,334
岩手	24	1,939	8,725	48,086	51,272	31,921	21,278	163,245
宮城	37	2,824	11,172	58,268	71,219	63,430	97,798	304,748
秋田	33	2,857	11,791	65,267	98,860	93,360	90,317	362,485
山形	57	2,949	13,055	70,767	66,196	48,975	119,870	321,869
福島	29	2,606	13,803	74,454	70,700	44,904	33,028	239,524
茨城	74	4,737	19,962	92,197	54,622	21,605	9,724	202,921
栃木	45	2,194	9,150	51,096	57,640	40,399	42,518	203,042
群馬	112	4,084	14,575	35,166	10,816	3,116	824	68,693
埼玉	54	1,727	8,569	45,989	39,779	15,638	3,634	115,390
千葉	41	2,581	14,465	86,066	60,823	19,478	5,707	189,159
東京	3	112	675	1,628	271	37	5	2,731
神奈川	9	744	3,958	9,910	3,283	467	49	18,420
新潟	87	3,374	20,749	125,732	132,320	118,487	135,510	536,259
富山	8	1,342	7,211	49,711	76,322	53,021	24,486	212,101
石川	16	1,412	8,518	44,198	37,180	23,487	16,420	131,231
福井	7	1,045	6,988	44,348	46,763	22,508	5,412	127,071
山梨	20	2,199	6,477	8,781	944	63	33	18,517
長野	159	14,556	46,188	77,876	24,743	5,275	859	169,656
岐阜	7	1,011	6,458	29,031	16,369	3,511	275	56,662
静岡	17	1,224	7,493	30,288	9,653	1,045	175	49,895
愛知	37	2,455	13,346	49,936	18,223	4,637	1,469	90,103
三重	18	1,034	5,901	37,328	29,106	9,306	1,912	84,605
滋賀	21	1,191	6,666	48,672	48,237	8,994	411	114,192
京都	9	786	5,715	22,059	6,973	931	311	36,784
大阪	15	885	3,965	10,655	2,321	296	48	18,185
兵庫	11	1,892	13,808	61,822	22,905	3,436	321	104,195
奈良	3	833	4,896	20,127	3,864	168	26	29,917
和歌山	7	483	2,552	9,275	2,838	253	25	15,433
鳥取	8	1,042	5,406	36,314	18,065	2,200	324	83,359
島根	15	1,184	7,228	43,868	27,632	7,436	669	88,032
岡山	24	2,924	15,292	65,331	39,053	8,727	1,876	133,227
広島	29	2,347	11,570	51,860	27,464	3,850	279	97,399
山口	8	1,392	6,873	37,738	28,450	9,026	2,103	85,590
徳島	14	762	3,418	12,514	8,189	3,211	1,039	29,147
香川	12	2,606	11,826	42,429	5,761	217	50	62,901
愛媛	43	3,414	11,523	31,885	11,093	2,370	792	61,120
高知	10	714	3,551	15,521	10,454	5,500	4,527	40,277
福岡	28	3,215	13,871	65,963	53,784	19,413	5,093	161,367
佐賀	21	2,056	8,739	41,352	43,571	30,742	17,757	144,238
長崎	15	1,323	5,665	16,981	6,409	1,396	274	32,063
熊本	40	3,579	14,579	59,945	45,342	24,204	15,416	163,105
大分	40	3,402	14,611	48,711	21,803	3,957	641	93,165
宮崎	291	3,080	10,257	34,946	16,392	4,342	1,292	70,600
鹿児島	146	6,412	16,903	32,851	8,986	1,280	245	66,823
奄美	8	264	560	906	215	53	11	2,017
計	1,720	108,256	476,167	2,030,877	1,538,019	871,742	1,033,903	6,060,684

統　　計　　表　Ⅱ

1. 売渡し申込をして売渡したものの階層別世帯人員別世帯数 （１人世帯）

	1反未満	1反～3反	3反～5反	5反～1町	1町～1.5町	1.5町～2町	2町以上	計
北海道	－	41	122	285	221	148	119	936
青森	3	83	98	83	13	1	2	283
岩手	4	128	123	90	15	5	－	365
宮城	3	192	150	107	22	3	1	478
秋田	3	146	199	209	62	15	11	645
山形	4	103	73	59	10	3	2	254
福島	22	367	205	113	14	1	1	723
茨城	63	912	371	157	13	13	－	1,529
栃木	18	289	230	195	39	11	3	785
群馬	20	238	65	22	－	－	－	345
埼玉	17	185	85	42	1	2	－	332
千葉	62	661	311	162	10	2	2	1,210
東京	3	13	5	1	－	－	－	22
神奈川	8	65	20	1	1	－	－	95
新潟	15	387	409	267	34	9	1	1,122
富山	8	201	194	156	33	7	－	599
石川	7	296	244	137	15	2	1	702
福井	3	202	186	145	18	1	1	556
山梨	31	217	54	8	－	－	－	310
長野	143	1,009	230	108	18	－	1	1,509
岐阜	19	282	170	71	2	－	－	544
静岡	36	266	46	14	－	1	－	363
愛知	120	754	268	76	4	－	－	1,222
三重	17	419	224	144	18	2	－	824
滋賀	48	713	337	134	6	－	－	1,238
京都	13	272	144	54	3	－	－	486
大阪	18	221	97	29	－	－	－	365
兵庫	50	695	347	163	6	－	1	1,262
奈良	19	214	73	14	2	－	－	322
和歌山	32	283	104	31	3	－	－	453
鳥取	7	244	119	46	5	1	－	422
島根	17	460	247	96	8	－	1	829
岡山	71	1,042	523	239	45	3	2	1,925
広島	116	1,073	530	312	25	3	－	2,059
山口	30	767	477	299	21	2	－	1,596
徳島	7	176	95	40	3	－	－	321
香川	24	457	213	76	4	－	－	774
愛媛	102	838	292	146	10	3	1	1,392
高知	13	258	191	158	32	8	2	662
福岡	41	632	290	147	15	－	1	1,126
佐賀	27	329	171	132	16	4	－	679
長崎	19	233	111	42	2	1	－	408
熊本	34	496	266	152	12	3	－	963
大分	59	619	365	143	3	－	－	1,189
宮崎	264	584	328	122	9	1	－	1,308
鹿児島	340	2,337	610	199	8	－	1	3,495
奄美	3	56	28	17	－	－	－	104
計	1,983	20,455	10,040	5,443	801	255	154	39,131

（２人世帯）

	1反未満	1反～3反	3反～5反	5反～1町	1町～1.5町	1.5町～2町	2町以上	計
北海道	－	93	370	778	580	389	419	2,629
青森	4	354	485	491	93	24	4	1,455
岩手	5	312	405	389	65	19	12	1,207
宮城	9	447	532	427	99	25	9	1,548
秋田	3	392	596	679	157	62	28	1,917
山形	4	391	431	349	71	24	16	1,286
福島	12	794	761	527	89	11	9	2,203
茨城	35	2,090	1,657	865	91	34	3	4,775
栃木	17	616	721	701	113	37	25	2,230
群馬	43	801	460	172	8	1	－	1,485
埼玉	21	651	520	378	49	7	－	1,626
千葉	18	1,426	1,328	923	110	13	1	3,819
東京	－	65	46	10	－	－	－	121
神奈川	5	287	132	41	3	－	－	468
新潟	13	995	1,313	1,368	273	72	12	4,046
富山	2	416	650	741	227	57	5	2,098
石川	4	588	843	734	141	37	6	2,353
福井	7	387	651	722	169	30	6	1,972
山梨	14	738	319	89	－	－	－	1,160
長野	113	3,352	1,665	753	76	7	－	5,966
岐阜	9	796	808	536	56	6	1	2,212
静岡	15	1,024	411	186	14	2	－	1,652
愛知	80	2,171	1,352	746	54	8	－	4,411
三重	4	1,048	1,185	905	78	7	1	3,228
滋賀	6	1,160	1,350	1,297	160	2	－	3,975
京都	3	692	866	478	19	3	－	2,061
大阪	21	793	468	204	9	－	－	1,495
兵庫	14	1,675	1,785	1,112	99	5	－	4,690
奈良	4	653	453	186	6	－	－	1,302
和歌山	13	754	513	200	11	1	－	1,492
鳥取	3	530	485	327	30	2	－	1,377
島根	9	820	1,173	708	46	2	1	2,759
岡山	29	2,303	1,994	1,409	228	17	8	5,988
広島	29	2,246	1,816	1,428	163	9	－	5,691
山口	12	1,363	1,599	1,451	194	22	2	4,643
徳島	4	382	376	257	33	3	1	1,036
香川	10	967	800	446	8	－	－	2,231
愛媛	51	1,978	1,102	555	47	7	－	3,740
高知	12	542	783	752	173	42	31	2,335
福岡	14	1,668	1,450	1,048	129	14	2	4,325
佐賀	15	845	662	589	124	32	8	2,275
長崎	9	674	464	276	25	2	1	1,451
熊本	52	1,600	1,413	940	107	22	5	4,139
大分	27	1,669	1,491	871	60	－	－	4,118
宮崎	32	1,358	1,422	963	100	11	1	3,887
鹿児島	174	5,384	2,936	1,154	54	6	1	9,709
奄美	5	114	142	66	8	－	－	335
計	985	50,404	43,184	30,207	4,449	1,074	618	130,921

（ 3 人 世 帯 ）　（単位 玄米トン）

	1反未満	1反～3反	3反～5反	5反～1町	1町～1.5町	1.5町～2町	2町以上	計
北海道	1	132	644	1,550	1,221	894	1,334	5,776
青森	2	690	1,207	1,376	320	61	21	3,677
岩手	3	421	880	1,112	261	83	32	2,792
宮城	3	752	1,134	1,214	322	103	49	3,577
秋田	11	636	1,366	1,786	627	213	100	4,739
山形	12	682	1,105	1,205	310	102	88	3,504
福島	10	952	1,584	1,416	318	73	19	4,372
茨城	22	2,068	3,180	2,561	376	99	8	8,314
栃木	21	758	1,258	1,661	407	119	71	4,295
群馬	45	1,456	1,342	727	63	11	1	3,645
埼玉	19	1,076	1,447	1,410	275	28	4	4,259
千葉	13	1,801	2,850	2,836	385	38	4	7,927
東京	3	98	143	60	2	－	－	306
神奈川	6	489	499	192	12	1	－	1,199
新潟	11	1,275	2,871	3,911	1,039	280	100	9,487
富山	3	606	1,323	1,957	905	262	56	5,112
石川	8	701	1,526	1,876	438	120	43	4,712
福井		406	1,203	1,764	606	131	21	4,131
山梨	9	1,055	708	299	8	－	－	2,079
長野	64	5,008	4,007	1,980	242	26	1	11,328
岐阜	4	1,058	1,985	1,832	244	23	2	5,148
静岡	4	1,410	1,389	694	58	3	－	3,558
愛知	60	2,822	3,449	2,506	268	42	6	9,153
三重	9	1,049	2,291	2,589	457	45	5	6,445
滋賀	4	1,132	2,218	3,154	727	31	1	7,267
京都	3	710	1,744	1,506	104	9	1	4,077
大阪	25	1,158	1,285	673	21	2	－	3,164
兵庫	4	1,954	4,035	3,572	352	21	1	9,939
奈良	4	793	1,186	840	32	3	－	2,858
和歌山	11	876	1,267	792	60	2	－	3,008
鳥取	2	497	920	1,068	102	6	1	2,596
島根	4	768	1,890	1,919	180	15	－	4,776
岡山	9	2,402	3,529	3,177	580	60	5	9,762
広島	10	2,211	3,208	3,171	438	28	2	9,068
山口	5	1,138	2,468	3,058	579	56	7	7,311
徳島	5	459	773	614	115	20	5	1,991
香川	7	1,519	1,786	1,314	41	1	－	4,668
愛媛	24	2,341	1,904	1,255	125	14	3	5,666
高知	7	508	1,237	1,342	330	85	38	3,547
福岡	14	2,006	2,647	2,637	513	69	7	7,893
佐賀	8	1,064	1,217	1,328	409	126	35	4,187
長崎	16	849	1,076	731	66	2	3	2,743
熊本	38	1,820	2,346	2,161	351	80	18	6,814
大分	9	1,790	2,453	1,974	216	13	－	6,455
宮崎	32	1,380	2,131	2,095	271	28	6	5,943
鹿児島	75	4,902	4,828	2,453	140	9	2	12,409
奄美	5	112	176	132	13	2	－	440
計	664	59,790	85,715	79,480	14,929	3,439	2,100	246,117

（ 4 人 世 帯 ）

	1反未満	1反～3反	3反～5反	5反～1町	1町～1.5町	1.5町～2町	2町以上	計
北海道	－	144	836	2,412	1,986	1,626	2,640	9,644
青森	3	837	1,987	2,497	665	209	70	6,268
岩手	5	629	1,645	2,402	744	250	88	5,763
宮城	8	966	1,960	2,460	851	289	187	6,721
秋田	9	875	2,108	3,463	1,648	689	270	9,062
山形	14	1,077	2,225	2,943	869	321	280	7,729
福島	10	1,213	2,741	3,249	814	228	55	8,310
茨城	23	2,364	5,240	5,838	1,052	238	38	14,793
栃木	23	953	2,195	3,181	994	318	147	7,811
群馬	62	2,215	2,987	1,878	186	23	4	7,355
埼玉	34	1,234	2,798	3,184	736	120	15	8,121
千葉	9	1,729	4,762	5,741	1,160	128	23	13,552
東京	－	88	300	153	4	－	－	545
神奈川	2	523	986	510	37	5	－	2,063
新潟	10	1,464	4,790	7,714	2,467	922	345	17,712
富山	6	720	2,052	3,751	2,094	738	166	9,527
石川	6	641	2,468	3,439	971	326	141	8,012
福井	1	447	1,723	3,284	1,313	305	42	7,115
山梨	14	1,296	1,357	655	24	1	－	3,347
長野	66	7,139	7,438	4,137	542	62	5	19,389
岐阜	4	1,027	3,424	3,904	705	66	1	9,131
静岡	6	1,487	2,691	1,801	170	13	－	6,168
愛知	73	3,423	6,013	5,649	710	113	14	15,995
三重	8	811	3,416	5,272	1,189	173	23	10,892
滋賀	1	866	3,141	5,779	1,914	167	2	11,870
京都	1	646	2,707	2,874	280	18	3	6,529
大阪	30	1,166	2,173	1,430	74	5	－	4,878
兵庫	7	1,914	6,432	7,151	829	63	6	16,402
奈良	4	840	2,138	2,040	89	2	－	5,113
和歌山	12	813	2,086	1,684	145	7	－	4,747
鳥取	4	623	1,527	2,312	330	18	1	4,815
島根	6	720	2,539	3,775	523	47	1	7,611
岡山	8	2,595	5,932	6,661	1,319	172	16	16,703
広島	14	2,140	4,721	5,525	995	58	2	13,455
山口	1	966	3,281	4,943	1,180	135	17	10,523
徳島	10	524	1,262	1,381	276	61	15	3,529
香川	6	1,888	3,113	3,113	140	4	－	8,264
愛媛	17	2,552	3,243	2,341	276	36	11	8,476
高知	5	525	1,753	2,489	598	188	86	5,644
福岡	11	2,044	3,984	4,699	1,157	158	20	12,073
佐賀	6	1,136	1,826	2,340	875	274	92	6,549
長崎	13	934	1,578	1,407	139	10	2	4,083
熊本	39	2,108	3,789	4,115	829	199	49	11,128
大分	8	1,900	3,738	3,439	440	34	1	9,560
宮崎	26	1,474	3,130	3,616	552	65	12	8,875
鹿児島	45	4,216	6,331	3,816	328	26	4	14,766
奄美	1	128	186	165	11	3	－	494
計	671	66,020	138,772	156,612	35,230	8,913	4,894	411,112

（ 5 人 世 帯 ）

	1反未満	1反～3反	3反～5反	5反～1町	1町～1.5町	1.5町～2町	2町以上	計
北海道	－	141	873	3,081	2,518	2,173	4,581	13,367
青森	1	807	2,512	3,981	1,126	426	147	9,000
岩手	7	601	1,940	3,741	1,504	505	193	8,491
宮城	10	1,017	2,414	4,068	1,708	747	496	10,460
秋田	6	744	2,302	5,122	2,849	1,431	715	13,169
山形	4	1,045	2,924	5,382	1,881	800	741	12,777
福島	11	1,215	3,876	5,696	1,741	500	177	13,216
茨城	31	1,965	6,833	10,559	2,207	443	128	22,166
栃木	18	951	2,823	5,322	2,141	678	354	12,287
群馬	78	2,603	4,726	3,723	456	70	10	11,666
埼玉	32	1,337	4,318	5,879	1,708	307	32	13,613
千葉	3	1,100	5,707	9,595	2,360	336	42	19,143
東京	1	92	508	345	10	1	－	957
神奈川	1	453	1,774	1,088	111	6	－	3,433
新潟	11	1,239	5,779	12,186	4,706	2,006	953	26,880
富山	－	408	2,127	5,314	3,631	1,496	380	13,356
石川	7	453	2,677	5,137	1,691	680	303	10,948
福井	－	322	2,061	4,544	2,070	602	92	9,691
山梨	12	1,347	1,837	1,094	63	2	1	4,356
長野	39	7,184	11,152	6,894	928	137	13	26,347
岐阜	－	715	4,282	6,818	1,516	161	8	13,500
静岡	9	1,123	4,391	3,782	413	16	3	9,737
愛知	98	2,541	8,479	9,242	1,365	220	32	21,977
三重	5	431	3,608	8,003	2,377	392	41	14,857
滋賀	2	371	3,406	8,023	3,467	328	6	15,603
京都	2	458	3,263	4,481	508	41	6	8,759
大阪	31	889	2,855	2,413	131	12	1	6,332
兵庫	－	1,136	7,774	11,536	1,588	129	3	22,166
奈良	2	587	2,605	3,470	223	4	1	6,892
和歌山	5	419	2,385	2,565	279	11	2	5,666
鳥取	2	453	1,706	3,948	705	40	1	6,855
島根	7	486	2,926	5,763	1,121	117	4	10,424
岡山	4	1,664	7,182	9,496	2,201	305	42	20,894
広島	7	1,587	5,752	7,949	1,716	136	4	17,151
山口	－	566	3,591	6,991	2,031	306	45	13,530
徳島	7	441	1,771	2,393	565	122	23	5,322
香川	1	1,197	3,917	5,316	264	3	－	10,698
愛媛	21	2,226	4,047	3,674	462	69	11	10,510
高知	6	327	1,814	3,458	807	258	138	6,808
福岡	9	1,730	5,036	7,364	2,123	354	48	16,664
佐賀	4	1,072	2,479	3,581	1,499	468	160	9,263
長崎	8	977	2,115	2,210	283	27	2	5,622
熊本	18	2,092	4,726	6,607	1,507	374	111	15,435
大分	15	1,713	4,809	5,317	879	74	3	12,810
宮崎	34	1,272	3,648	5,086	919	120	27	11,106
鹿児島	29	3,409	7,274	5,093	490	38	5	16,338
奄美	3	130	237	204	20	3	－	597
計	601	55,036	175,241	247,534	64,868	17,474	10,085	570,839

（ 6 人 世 帯 ）

	1反未満	1反～3反	3反～5反	5反～1町	1町～1.5町	1.5町～2町	2町以上	計
北海道	1	81	646	3,030	2,595	2,404	5,745	14,502
青森	1	455	2,272	4,728	1,733	642	281	10,112
岩手	5	362	1,846	4,738	2,203	860	356	10,370
宮城	6	676	2,505	5,317	2,601	1,337	957	13,399
秋田	8	481	1,975	5,761	4,151	2,312	1,244	15,932
山形	4	686	2,918	6,855	3,001	1,302	1,508	16,274
福島	6	887	4,367	8,071	2,833	951	372	17,487
茨城	11	1,369	6,544	13,448	3,435	792	214	25,813
栃木	12	665	2,779	6,779	3,243	1,268	680	15,426
群馬	53	2,110	5,835	5,454	725	109	21	14,307
埼玉	27	1,038	4,727	8,759	2,963	578	80	18,172
千葉	3	686	5,459	12,410	3,757	633	105	23,053
東京	－	86	563	529	26	1	－	1,205
神奈川	4	338	2,255	1,713	196	21	1	4,528
新潟	2	665	5,094	14,331	6,347	3,401	1,849	31,689
富山	－	164	1,462	5,422	4,257	1,955	595	13,855
石川	2	236	2,166	5,485	2,025	846	397	11,157
福井	－	158	1,599	4,804	2,443	781	127	9,912
山梨	3	1,080	2,116	1,311	86	2	1	4,599
長野	29	5,087	11,567	8,340	1,180	182	17	26,402
岐阜	2	477	3,960	8,150	2,009	254	15	14,867
静岡	7	598	5,221	6,170	711	46	2	12,755
愛知	73	1,621	8,350	11,707	1,966	369	49	24,135
三重	2	157	2,510	8,539	3,182	632	88	15,110
滋賀	3	110	2,308	7,287	3,993	466	22	14,189
京都	1	256	2,825	5,130	749	69	5	9,035
大阪	27	487	2,610	2,945	225	13	1	6,308
兵庫	4	568	6,853	13,780	2,224	219	11	23,659
奈良	1	252	2,308	4,352	327	5	－	7,245
和歌山	1	162	1,961	3,081	359	22	2	5,588
鳥取	1	221	1,716	5,184	1,161	87	4	8,374
島根	4	245	2,496	7,076	1,699	249	19	11,788
岡山	2	803	6,299	11,042	2,910	395	46	21,497
広島	1	790	5,129	8,592	2,194	187	12	16,905
山口	－	267	2,687	7,455	2,688	467	57	13,621
徳島	3	347	1,705	2,934	856	213	42	6,100
香川	7	716	3,568	6,184	383	11	－	10,869
愛媛	11	1,381	4,244	4,224	853	86	21	10,620
高知	5	172	1,344	3,483	926	324	164	6,418
福岡	2	1,123	4,797	9,379	3,262	627	88	19,278
佐賀	1	765	2,507	4,280	1,933	779	282	10,547
長崎	11	868	2,582	2,997	466	49	5	6,978
熊本	13	1,623	4,903	7,948	2,391	613	203	17,694
大分	6	1,192	4,799	6,592	1,178	112	9	13,888
宮崎	18	807	3,050	5,702	1,288	202	45	11,112
鹿児島	19	2,246	6,217	5,626	585	41	5	14,739
奄美	4	90	185	187	23	3	1	493
計	406	35,654	165,829	297,311	90,141	26,917	15,748	632,006

（ 7 人 世 帯 ）

	1反未満	1反～3反	3反～5反	5反～1町	1町～1.5町	1.5町～2町	2町以上	計
北海道	－	63	476	2,605	2,414	2,254	6,047	13,859
青森	－	293	1,644	4,704	2,178	758	343	9,920
岩手	4	222	1,505	4,789	2,522	996	451	10,489
宮城	6	406	2,005	5,675	3,313	1,846	1,601	14,852
秋田	2	281	1,361	5,310	4,426	2,765	1,699	15,844
山形	5	355	2,239	6,607	3,123	1,482	2,028	15,839
福島	7	520	3,745	9,256	3,609	1,395	605	19,137
茨城	9	742	4,832	13,514	3,999	1,009	281	24,386
栃木	7	343	2,160	6,883	3,993	1,716	1,133	16,235
群馬	23	1,423	5,007	5,805	869	154	27	13,308
埼玉	24	707	3,765	8,957	3,364	850	108	17,775
千葉	2	329	3,786	11,667	4,048	829	153	20,814
東京	－	33	418	690	31	3	－	1,175
神奈川	1	195	1,808	2,049	254	16	3	4,326
新潟	2	317	3,226	12,011	6,580	3,884	2,646	28,666
富山	－	50	802	3,976	3,367	1,712	638	10,545
石川	－	84	1,196	4,143	1,648	667	339	8,077
福井	－	61	873	3,414	1,926	722	126	7,122
山梨	3	607	1,696	1,246	86	1	2	3,641
長野	4	2,458	8,216	6,674	966	141	21	18,480
岐阜	1	235	2,536	6,899	1,930	263	16	11,880
静岡	1	230	4,183	6,780	807	50	2	12,053
愛知	51	820	5,424	10,229	1,839	317	74	18,754
三重	2	76	1,153	5,879	2,448	617	80	10,255
滋賀	1	26	861	4,508	2,927	484	10	8,817
京都	1	82	1,529	3,701	635	49	11	6,008
大阪	16	296	1,646	2,501	228	19	1	4,707
兵庫	－	249	4,072	11,205	1,999	208	12	17,745
奈良	－	74	1,234	3,297	337	10	－	4,922
和歌山	－	49	897	2,240	262	12	1	3,461
鳥取	－	87	1,073	4,522	1,238	96	9	7,025
島根	2	81	1,392	5,891	1,752	300	14	9,432
岡山	1	288	3,614	8,560	2,476	374	56	15,369
広島	4	252	3,124	6,515	1,970	184	8	12,057
山口	－	98	1,425	5,740	2,390	563	69	10,285
徳島	2	225	1,262	2,804	817	186	30	5,326
香川	1	328	2,361	5,355	404	3	－	8,452
愛媛	6	785	3,283	3,978	662	105	27	8,846
高知	3	101	690	2,422	748	213	117	4,294
福岡	3	559	3,445	8,943	3,808	886	135	17,779
佐賀	1	386	2,075	4,273	2,033	926	335	10,029
長崎	6	647	2,305	3,220	563	75	9	6,825
熊本	3	935	3,719	7,866	2,935	873	282	16,613
大分	3	690	3,681	6,254	1,341	154	17	12,140
宮崎	13	350	1,989	5,090	1,354	252	48	9,096
鹿児島	11	1,110	4,118	4,584	575	47	8	10,453
奄美	1	54	164	193	22	3	－	437
計	232	18,602	114,015	263,424	91,216	30,469	19,622	537,580

（ 8 人 世 帯 ）

	1反未満	1反～3反	3反～5反	5反～1町	1町～1.5町	1.5町～2町	2町以上	計
北海道	－	28	235	1,898	1,919	1,766	5,145	10,991
青森	1	167	1,089	4,151	2,190	927	437	8,962
岩手	2	141	976	3,874	2,145	884	423	8,445
宮城	2	224	1,195	4,726	3,230	2,028	1,893	13,298
秋田	3	131	797	3,825	3,746	2,476	1,667	12,645
山形	1	156	1,209	4,610	2,675	1,384	2,004	12,039
福島	1	250	2,576	8,155	3,564	1,448	748	16,742
茨城	10	303	2,787	10,177	3,401	874	306	17,858
栃木	2	179	1,251	5,139	3,515	1,771	1,111	12,968
群馬	8	723	3,192	4,513	741	166	27	9,370
埼玉	16	369	2,208	6,835	3,031	860	149	13,468
千葉	3	166	1,838	8,353	3,426	681	164	14,631
東京	－	15	188	542	33	－	－	778
神奈川	1	105	1,067	1,717	234	20	－	3,144
新潟	3	109	1,529	7,594	4,884	3,248	2,754	20,121
富山	－	16	305	2,179	2,016	1,153	510	6,179
石川	2	20	490	2,425	1,026	403	240	4,606
福井	－	26	288	1,796	1,061	413	90	3,674
山梨	2	251	915	781	44	4	－	1,997
長野	3	824	4,080	3,934	597	79	13	9,530
岐阜	－	71	1,223	3,920	1,230	206	10	6,660
静岡	5	106	2,252	5,324	686	49	4	8,426
愛知	40	401	2,459	6,366	1,127	215	49	10,657
三重	－	31	411	3,153	1,402	302	54	5,353
滋賀	－	8	226	1,937	1,377	261	12	3,821
京都	－	26	515	1,836	370	31	14	2,792
大阪	4	140	802	1,627	167	12	－	2,752
兵庫	3	70	1,633	6,587	1,283	133	9	9,718
奈良	－	23	513	2,004	229	8	－	2,777
和歌山	－	21	301	1,091	169	9	－	1,591
鳥取	－	33	507	2,782	870	70	10	4,272
島根	－	36	543	3,607	1,353	245	14	5,798
岡山	－	90	1,564	4,437	1,461	231	35	7,818
広島	1	85	1,284	3,587	1,165	136	13	6,271
山口	－	43	567	3,105	1,435	390	72	5,612
徳島	5	100	703	1,864	604	156	37	3,469
香川	－	111	1,069	3,138	332	6	－	4,656
愛媛	7	343	1,890	2,804	472	71	17	5,604
高知	－	40	308	1,366	429	98	46	2,287
福岡	1	234	1,883	6,491	3,178	838	150	12,775
佐賀	－	131	1,174	3,038	1,572	795	296	7,006
長崎	1	376	1,647	2,731	492	77	13	5,337
熊本	4	466	2,317	5,829	2,378	901	356	12,251
大分	－	307	2,082	4,459	1,046	124	10	8,028
宮崎	5	165	1,182	3,538	1,132	194	30	6,246
鹿児島	3	413	2,076	2,929	454	67	9	5,951
奄美	1	39	66	140	29	2	1	278
計	140	8,112	59,412	176,914	69,920	26,212	18,942	359,652

（ 9 人 世 帯 ）

	1反未満	1反~3反	3反~5反	5反~1町	1町~1.5町	1.5町~2町	2町以上	計
北海道	—	15	133	1,254	1,300	1,143	3,526	7,371
青森	—	78	580	3,092	1,870	796	428	6,844
岩手	1	53	568	2,648	1,595	650	352	5,867
宮城	2	103	681	3,374	2,524	1,663	1,819	10,166
秋田	1	59	369	2,310	2,556	1,857	1,398	8,550
山形	—	72	572	2,696	1,779	931	1,479	7,529
福島	—	119	1,358	5,996	2,830	1,227	646	12,176
茨城	3	141	1,372	6,051	2,321	628	186	10,702
栃木	—	70	578	3,235	2,498	1,300	978	8,659
群馬	—	291	1,550	2,871	532	100	26	5,370
埼玉	8	179	1,000	4,223	2,112	613	109	8,244
千葉	3	46	835	4,919	2,221	581	129	8,734
東京	—	4	74	346	36	2	—	462
神奈川	—	38	431	1,218	147	11	2	1,847
新潟	—	44	597	3,778	2,955	2,116	2,216	11,706
富山	—	6	88	1,048	990	628	262	3,022
石川	—	10	152	1,097	472	185	105	2,021
福井	—	6	113	768	479	170	49	1,585
山梨	—	110	388	408	29	1	—	936
長野	—	239	1,464	1,824	276	44	8	3,855
岐阜	—	27	462	1,878	586	105	4	3,062
静岡	2	55	958	3,287	472	36	4	4,814
愛知	19	178	963	3,086	621	130	38	5,035
三重	—	7	125	1,359	702	155	26	2,374
滋賀	—	4	67	684	540	122	7	1,424
京都	—	6	150	757	172	13	8	1,106
大阪	3	70	352	854	101	8	—	1,388
兵庫	—	27	640	3,237	730	60	3	4,697
奈良	—	18	215	998	130	3	—	1,364
和歌山	—	3	101	526	74	6	—	710
鳥取	—	9	201	1,342	468	39	2	2,061
島根	—	12	190	1,705	800	168	11	2,886
岡山	1	31	560	2,089	714	120	17	3,532
広島	1	36	447	1,617	559	82	2	2,744
山口	—	12	214	1,507	736	200	41	2,710
徳島	—	44	351	997	337	82	25	1,836
香川	—	47	544	1,724	179	4	—	2,498
愛媛	—	134	934	1,641	322	32	13	3,076
高知	—	16	112	654	223	48	28	1,081
福岡	—	100	898	3,870	2,158	638	139	7,803
佐賀	—	72	567	1,776	943	529	222	4,109
長崎	—	204	974	1,838	378	71	6	3,471
熊本	4	172	1,188	3,454	1,798	708	343	7,667
大分	—	106	994	2,536	650	90	5	4,381
宮崎	2	72	570	2,105	780	171	34	3,734
鹿児島	1	156	923	1,699	280	37	3	3,099
奄美	—	15	33	70	13	2	—	133
計	51	3,316	26,636	100,446	44,988	18,305	14,699	208,441

（ 10 人 世 帯 ）

	1反未満	1反~3反	3反~5反	5反~1町	1町~1.5町	1.5町~2町	2町以上	計
北海道	—	7	63	630	759	644	2,088	4,191
青森	1	32	273	1,903	1,457	656	396	4,718
岩手	1	40	312	1,799	1,026	436	248	3,862
宮城	1	43	329	2,028	1,699	1,156	1,395	6,651
秋田	—	28	164	1,246	1,548	1,217	971	5,174
山形	—	23	225	1,394	1,011	565	977	4,195
福島	—	50	666	3,530	1,870	865	504	7,485
茨城	2	56	524	3,235	1,479	352	137	5,785
栃木	—	33	226	1,711	1,553	821	644	4,988
群馬	5	122	740	1,468	294	82	11	2,722
埼玉	2	68	413	2,197	1,251	396	84	4,411
千葉	—	25	269	2,452	1,202	339	83	4,370
東京	—	—	25	183	25	—	—	233
神奈川	—	15	185	594	82	15	—	891
新潟	—	19	172	1,612	1,511	1,236	1,454	6,004
富山	—	4	22	413	430	261	155	1,285
石川	—	1	53	409	214	103	49	829
福井	—	2	26	274	169	72	20	563
山梨	—	24	142	153	20	4	—	343
長野	—	67	517	752	125	14	4	1,479
岐阜	—	6	157	825	311	41	3	1,343
静岡	1	29	286	1,661	271	20	4	2,272
愛知	3	65	365	1,368	295	65	16	2,177
三重	—	2	36	539	296	85	9	967
滋賀	—	2	14	268	188	39	4	515
京都	—	3	44	273	71	11	1	403
大阪	—	37	178	475	60	3	1	754
兵庫	1	8	215	1,438	341	33	2	2,038
奈良	—	5	68	531	67	6	—	677
和歌山	—	2	29	196	38	2	—	267
鳥取	—	5	59	572	234	32	6	908
島根	—	—	40	764	375	83	7	1,269
岡山	—	11	183	953	321	56	10	1,534
広島	—	9	166	718	239	33	1	1,166
山口	—	—	57	610	361	117	26	1,171
徳島	1	15	158	498	183	45	10	910
香川	—	15	189	855	107	6	—	1,172
愛媛	—	65	431	904	221	27	4	1,652
高知	—	3	54	278	112	27	9	483
福岡	3	54	426	1,928	1,257	418	89	4,175
佐賀	—	26	224	941	542	274	159	2,166
長崎	1	118	495	1,060	253	33	6	1,966
熊本	5	66	551	1,852	1,075	502	288	4,339
大分	2	40	426	1,174	346	67	16	2,071
宮崎	1	39	261	1,048	445	117	24	1,935
鹿児島	1	83	394	765	168	17	1	1,429
奄美	—	6	17	24	8	4	1	60
計	31	1,373	10,869	50,501	25,910	11,397	9,917	109,998

（11人以上世帯）

	1反未満	1反～3反	3反～5反	5反～1町	1町～1.5町	1.5町～2町	2町以上	計
北海道	－	10	53	570	719	601	1,948	3,901
青森	－	29	213	2,043	2,113	1,155	727	6,280
岩手	－	41	280	1,833	1,312	620	334	4,420
宮城	2	27	239	1,993	2,099	1,392	1,943	7,695
秋田	－	19	126	1,102	1,709	1,280	1,098	5,334
山形	－	13	117	913	809	485	904	3,241
福島	－	22	400	3,225	2,084	938	560	7,229
茨城	－	52	364	2,659	1,288	376	146	4,885
栃木	1	15	133	1,327	1,526	869	761	4,632
群馬	－	69	487	1,202	279	68	12	2,117
埼玉	－	36	235	1,735	1,104	391	88	3,589
千葉	2	14	158	1,810	1,046	327	91	3,448
東京	－	1	4	129	24	2	－	160
神奈川	－	9	57	489	80	11	1	647
新潟	－	4	76	975	1,149	1,043	1,369	4,616
富山	－	－	11	231	244	180	74	740
石川	－	－	19	230	108	62	24	443
福井	－	－	14	105	113	32	8	272
山梨	－	20	101	88	12	－	－	221
長野	1	32	252	437	66	15	2	805
岐阜	－	4	71	569	233	37	1	915
静岡	－	13	145	1,176	232	26	2	1,594
愛知	1	47	180	891	196	47	11	1,373
三重	－	－	25	327	188	55	10	605
滋賀	－	－	7	198	104	26	－	335
京都	－	－	9	145	50	9	5	218
大阪	1	23	115	390	52	4	－	585
兵庫	－	10	137	1,212	335	43	2	1,739
奈良	－	5	37	450	81	4	1	578
和歌山	－	1	8	132	39	1	1	182
鳥取	－	4	35	366	189	22	－	616
島根	－	1	26	392	242	63	10	734
岡山	－	9	90	574	234	50	19	976
広島	－	7	94	531	151	26	4	813
山口	－	4	33	381	228	78	21	745
徳島	1	10	88	350	166	36	11	662
香川	－	10	120	602	98	5	2	837
愛媛	－	38	304	855	169	19	8	1,393
高知	－	3	28	205	93	26	3	358
福岡	－	59	305	2,014	1,462	536	158	4,534
佐賀	1	14	167	775	475	302	180	1,914
長崎	2	59	381	940	224	38	7	1,651
熊本	2	53	319	1,512	1,065	591	413	3,955
大分	－	22	230	799	281	53	13	1,398
宮崎	－	20	160	1,039	493	131	27	1,870
鹿児島	－	58	266	655	141	12	4	1,136
奄美	－	5	8	13	6	1	－	33
計	14	892	6,727	40,589	25,111	12,088	11,003	96,424

（合　計）

	1反未満	1反～3反	3反～5反	5反～1町	1町～1.5町	1.5町～2町	2町以上	計
北海道	2	755	4,451	18,093	16,232	14,042	33,592	87,167
青森	16	3,825	12,360	29,049	13,758	5,655	2,856	67,519
岩手	37	2,950	10,480	27,415	13,392	5,308	2,489	62,071
宮城	52	4,853	13,144	31,389	18,468	10,589	10,350	88,845
秋田	46	3,792	11,363	30,813	23,479	14,317	9,201	93,011
山形	48	4,603	14,038	33,013	15,539	7,399	10,027	84,667
福島	79	6,389	22,279	49,234	19,766	7,637	3,696	109,080
茨城	209	12,062	33,704	69,064	19,662	4,858	1,447	141,006
栃木	119	4,872	14,354	36,134	20,022	8,908	5,907	90,316
群馬	337	12,051	26,391	27,835	4,153	784	139	71,690
埼玉	200	6,880	21,516	43,599	16,594	4,152	669	93,610
千葉	118	7,983	27,303	60,868	19,725	3,907	797	120,701
東京	7	495	2,274	2,988	191	9	－	5,964
神奈川	28	2,517	9,214	9,612	1,157	106	7	22,641
新潟	67	6,518	25,856	65,747	31,945	18,217	13,699	162,049
富山	19	2,591	9,036	25,188	18,194	8,449	2,841	66,318
石川	36	3,030	11,854	25,112	8,749	3,431	1,648	53,860
福井	11	2,017	8,737	21,620	10,367	3,259	582	46,593
山梨	88	6,745	9,633	6,132	372	15	4	22,989
長野	462	32,399	50,588	35,833	5,016	707	85	125,090
岐阜	39	4,698	19,078	35,402	8,822	1,162	61	69,262
静岡	86	6,341	21,973	30,875	3,834	262	21	63,392
愛知	618	14,843	37,302	51,866	8,445	1,526	289	114,889
三重	47	4,031	14,984	36,709	12,337	2,465	337	70,910
滋賀	65	4,392	13,935	33,269	15,403	1,926	64	69,054
京都	24	3,151	13,796	21,235	2,961	253	54	41,474
大阪	176	5,280	12,581	13,541	1,068	78	4	32,728
兵庫	83	8,306	33,923	60,993	9,786	914	50	114,055
奈良	34	3,464	10,830	18,182	1,523	45	2	34,080
和歌山	74	3,383	9,652	12,538	1,439	73	6	27,165
鳥取	19	2,706	8,348	22,469	5,332	413	34	39,321
島根	49	3,629	13,462	31,696	8,099	1,289	82	58,306
岡山	125	11,238	31,470	48,637	12,489	1,783	256	105,998
広島	183	10,436	26,271	39,945	9,615	882	48	87,380
山口	48	5,224	16,399	35,540	11,843	2,336	357	71,747
徳島	45	2,723	8,544	14,112	3,955	924	199	30,502
香川	56	7,255	17,680	28,123	1,960	43	2	55,119
愛媛	239	12,681	21,674	22,377	3,419	469	116	60,975
高知	51	2,495	8,314	16,607	4,471	1,317	662	33,917
福岡	98	10,209	25,161	48,520	19,062	4,538	837	108,425
佐賀	63	5,840	13,069	23,053	10,421	4,509	1,769	58,724
長崎	86	5,939	13,728	17,452	2,891	385	54	40,535
熊本	212	11,431	25,537	42,436	14,448	4,866	2,068	100,998
大分	129	10,048	25,068	33,558	6,440	721	74	76,038
宮崎	427	7,521	17,871	30,404	7,343	1,292	254	65,112
鹿児島	698	24,314	35,973	28,973	3,223	300	43	93,524
奄美	23	749	1,242	1,211	153	23	3	3,404
計	5,778	319,654	836,440	1,448,461	467,563	156,543	107,782	3,342,221

2. 特殊生産世帯

	1反未満	1反～3反	3反～5反	5反～1町	1町～1.5町	1.5町～2町	2町以上	計
北海道	－	4	7	10	3	2	3	29
青森	1	9	8	2	2	－	6	28
岩手	8	69	24	20	6	3	6	136
宮城	32	168	68	57	22	5	16	368
秋田	13	136	49	31	16	5	6	256
山形	74	310	85	31	7	4	9	520
福島	13	93	26	15	9	2	8	166
茨城	4	78	8	12	5	4	4	115
栃木	6	49	15	16	6	5	6	103
群馬	5	6	3	4	5	－	2	25
埼玉	2	12	6	4	1	2	5	32
千葉	30	117	30	11	8	6	1	203
東京	－	1	1	2	3	2	1	10
神奈川	－	－	3	2	4	1	2	12
新潟	71	316	51	39	10	4	10	501
富山	2	14	6	9	3	－	2	36
石川	1	5	5	4	1	1	1	18
福井	1	18	4	1	－	3	1	28
山梨	3	12	1	2	1	－	1	20
長野	74	157	31	22	6	1	5	296
岐阜	7	17	5	－	10	1	3	43
静岡	20	43	6	5	3	3	10	90
愛知	3	11	5	8	4	2	11	44
三重	42	92	5	2	2	3	4	150
滋賀	60	128	17	5	1	－	1	212
京都	20	46	5	3	2	－	2	78
大阪	－	－	1	2	1	－	1	5
兵庫	2	3	6	11	2	3	6	33
奈良	－	4	－	1	1	－	2	8
和歌山	1	2	1	1	1	－	－	6
鳥取	11	25	8	7	5	－	4	60
島根	16	73	12	10	5	4	3	123
岡山	16	53	11	15	3	2	6	106
広島	27	70	30	18	4	－	2	151
山口	5	41	14	12	4	1	3	80
徳島	1	8	3	1	－	－	1	14
香川	1	2	3	5	－	1	2	14
愛媛	8	36	8	8	3	3	1	67
高知	－	－	3	4	－	－	3	10
福岡	3	39	13	5	7	3	3	73
佐賀	26	86	25	12	5	2	3	159
長崎	3	21	1	3	1	1	2	32
熊本	8	60	13	11	4	2	9	107
大分	4	18	3	5	2	2	1	35
宮崎	1	15	3	4	1	－	1	25
鹿児島	39	68	21	11	2	2	5	148
奄美	－	－	－	－	－	－	－	－
計	664	2,535	653	463	191	85	184	4,775