

特67

239

# SHIN-NEN.

## JAPANESE KOTO MUSIC

MELODY,  
COMPOSED BY S. YAMASE,  
WRITTEN BY G. YAMADA.

074503-000-7

特67-239

新年

山勢 松韻

山田 源一郎 / 著

M30

CEI-1825

REPRODUCED FROM THE ORIGINAL

雅彦

PUBLISHED BY JUJIYA.  
GINZA, TOKYO, JAPAN.

特67  
239

# 新 年

## SHIN-NEN.

中村秋香 作歌      山勢松韻 作曲      山田源一郎 作譜  
Words by S. Nakamura,    Melody composed by S. Yamase,    Written by G. Yamada.

平 調 子  
Hira-Jōshi

歌

箏

く れ た  
Ku- re- ta-

け の ひ と よ あ く れ  
ke no hi-to- yo - a- ku- re -

( 2 )

ば — た — ち — ま — ち — に — よ — も  
 ba — ta — chi — ma — chi — ni — yo — mo

— の — — け — し — き — も — あ — ら — — た — — ま — の  
 — no — — ke — shi — ki — mo — a — ra — — ta — — ma no

は — る — ご — こ — — ち — し — て — さ — し — の  
 ha — ru — go — ko — — chi — shi — te — sa — shi — no

ほ — る — ひ — か — げ — — — — う — ら  
 bo — ru — hi — ka — ge — — — — u — ra

( 3 )

ら — に — に — ほ — ふ — な — り  
 ra — ni — ni — o — o — na ri

は — な — の — — — — み — や  
 Ha — na no — — — — mi — ya

こ — の — や — ち — ま — た — は — ま — つ — と —  
 ko no ya — chi — ma — ta wa — ma — tsu — to

— たけ — と に — う づ も — — れ — て よ  
 — ta-ke — to ni — u- zu- mo- — — re — te yo-

も — き が — し ま か の ど — — か — な  
 mo- — gi ga — shi- ma ka no- do- — — ka — na

る に ひ — と — し — ほ き て — — — も ろ —  
 ru ni- i- — to- — shi- ho- gi te — — — — mo- ro- —

半雲井調子  
 Hankumoi-Jōshi.

び と の  
 bi- to no

(徐々ニ)

ハハ

1 ス 2 2-3 2-3 3

き み が — — よ — は ち  
 Ki- mi- ga- — — yo — wa chi-

3

よ — に — や ち よ — と — よ ば — ふ  
 yo — — ni — — ya- chi- yo — to — yo- bo- — o

3-3

— な る こ え た — か — さ — — こ —  
 — na ru ko- e ta- — ka- — sa- — — go —

1 3

— の う ら — か — — せ — — に — — ほ あ — — ぐ — — る — — ふ  
 — no u- ra — ka — — ze — — ni — — ho a — — gu — — ru — fu

ね の — — — ゆ た か — な — る み よ —  
 ne no — — — yu- ta- ka — na — ru mi- yo —

— の — す — — — が — — た は て ま — り — — ぐ — — く  
 — no — su — — — ga — — ta wa te- ma- ri — — tsu — ku

を と め — が — — — そ で に た  
 o- to- me — ga — — — so- de ni ta-

こ あ — — — ぐ る こ ら — — が — —  
 ko a- — — — gu- ru ko- ra — — ga — —

— も す そ — に — し ら — — く — — も の ゆ  
 — mo- su- so — ni — shi- ra- — — ku- — — mo no yu-

き き — — ひ ま な き — う ま く  
 ki- ki — — hi- ma na- ki — u- ma ku-

— る — ま み か — — ど — — の — — は い が —  
 — ru- — ma mi- ka — — do — — no — — ha- i- ga —

や はて ぬら ぬ は か ま う る  
ya ha-te nu-ra n ha-ka-ma -u-ru-

さ き か り あ し ち  
sa-ki ka-e ri-a shi chi-do-

り を ぬ ひ て も も ち り  
ri o nu-i te mo-mo-to-ri

の い づ こ の け る  
no i-zu-ko no-ha-ru-

か た づ ぬら ぬ ち も  
ka ta-zu nu-ra n o-mo-

し ろ や  
shi-ro-ya

合手

ス ス ス ス ス ス ハ

- Staff 1: Starts with a treble clef and a key signature of one sharp (F#). It contains several measures of music with notes and rests. Fingerings like '2' and '3' are indicated. A measure number '23' is present.
- Staff 2: Continues the melody from the first staff, with similar note values and rests.
- Staff 3: Features a treble clef and a key signature change to one sharp (F#). It includes a triplet of notes and a measure number '3'.
- Staff 4: Continues the melody with various note values and rests.
- Staff 5: Continues the melody with various note values and rests.
- Staff 6: Continues the melody with various note values and rests.
- Staff 7: Continues the melody with various note values and rests.
- Staff 8: Continues the melody with various note values and rests.
- Staff 9: Continues the melody with various note values and rests.
- Staff 10: Continues the melody with various note values and rests.

- Staff 1: Starts with a treble clef and a key signature of one sharp (F#). It contains several measures of music with notes and rests. Fingerings like '2' and '3' are indicated. A measure number '23' is present.
- Staff 2: Continues the melody from the first staff, with similar note values and rests.
- Staff 3: Features a treble clef and a key signature of one sharp (F#). It includes a triplet of notes and a measure number '3'.
- Staff 4: Continues the melody with various note values and rests.
- Staff 5: Continues the melody with various note values and rests.
- Staff 6: Continues the melody with various note values and rests.
- Staff 7: Continues the melody with various note values and rests.
- Staff 8: Continues the melody with various note values and rests.
- Staff 9: Continues the melody with various note values and rests.
- Staff 10: Continues the melody with various note values and rests.

むかしにいまにた  
Mu-ka-shi ni i-ma ni ta-

(静カ)

めしなきこのまは  
me-shi na-ki ko-no o-o-

みよにあひちひのま  
mi-yo ni a-i- o-i-no ma-

つことおはくたのもしきと  
tsu-ko-to o-o-ku ta-no-mo-shi-ki to-

しのはじめのさ  
shi no ha-ji-me no sa-

まぞめでたき  
ma zo me-de ta-ki

新集

中野村

~~~~~

~~~~~

~~~~~

~~~~~

~~~~~

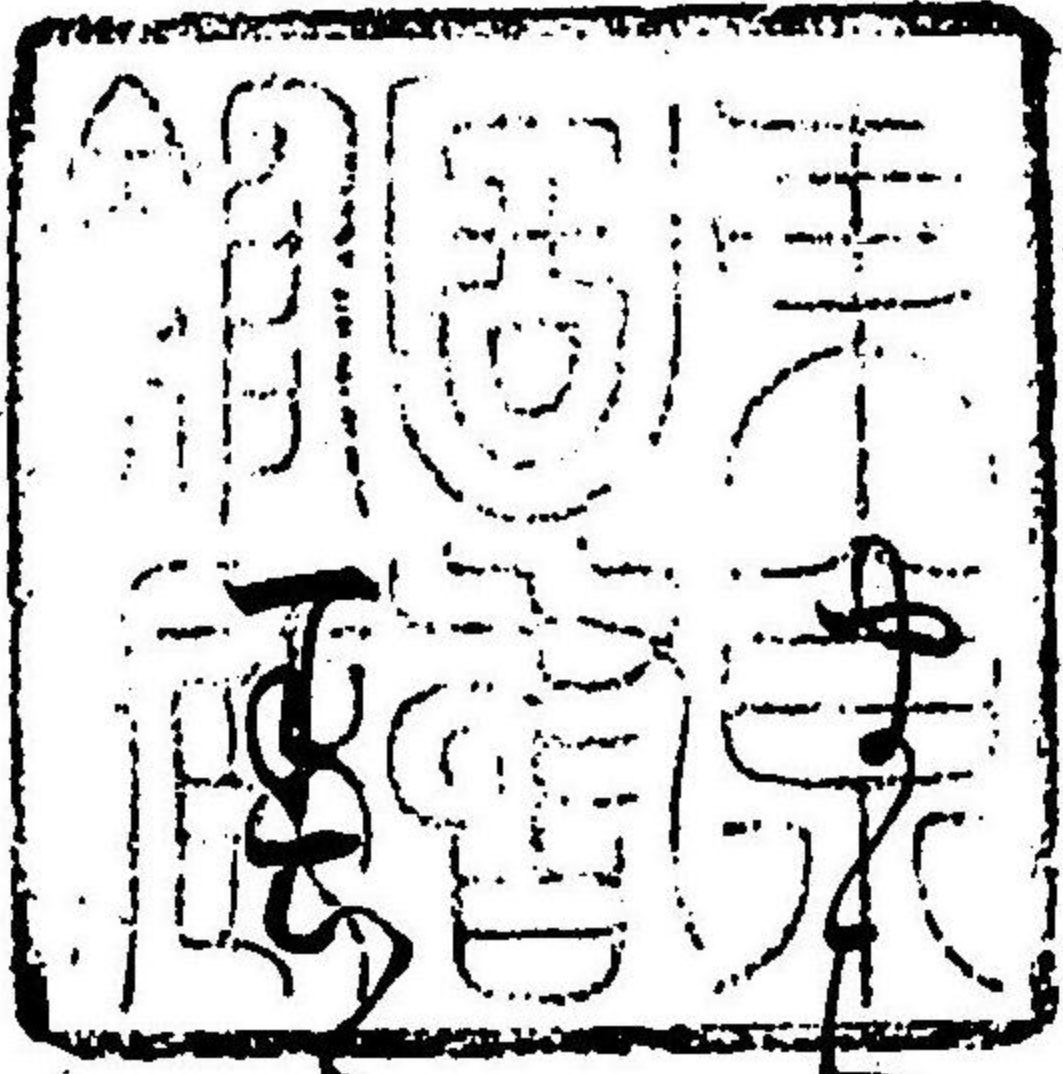

種の同(と)なる(と)なる  
一(い)つ(い)つ(い)つ(い)つ(い)つ  
二(ふた)つ(ふた)つ(ふた)つ(ふた)つ(ふた)つ  
三(さん)つ(さん)つ(さん)つ(さん)つ(さん)つ  
四(よ)つ(よ)つ(よ)つ(よ)つ(よ)つ  
五(ご)つ(ご)つ(ご)つ(ご)つ(ご)つ  
六(ろ)つ(ろ)つ(ろ)つ(ろ)つ(ろ)つ  
七(しち)つ(しち)つ(しち)つ(しち)つ(しち)つ  
八(はち)つ(はち)つ(はち)つ(はち)つ(はち)つ  
九(く)つ(く)つ(く)つ(く)つ(く)つ  
十(じゅう)つ(じゅう)つ(じゅう)つ(じゅう)つ(じゅう)つ

十(じゅう)つ(じゅう)つ(じゅう)つ(じゅう)つ(じゅう)つ  
十一(じゅういち)つ(じゅういち)つ(じゅういち)つ(じゅういち)つ(じゅういち)つ  
十二(じゅうに)つ(じゅうに)つ(じゅうに)つ(じゅうに)つ(じゅうに)つ  
十三(じゅうさん)つ(じゅうさん)つ(じゅうさん)つ(じゅうさん)つ(じゅうさん)つ  
十四(じゅうよ)つ(じゅうよ)つ(じゅうよ)つ(じゅうよ)つ(じゅうよ)つ  
十五(じゅうご)つ(じゅうご)つ(じゅうご)つ(じゅうご)つ(じゅうご)つ  
十六(じゅうろ)つ(じゅうろ)つ(じゅうろ)つ(じゅうろ)つ(じゅうろ)つ  
十七(じゅうしち)つ(じゅうしち)つ(じゅうしち)つ(じゅうしち)つ(じゅうしち)つ  
十八(じゅうはち)つ(じゅうはち)つ(じゅうはち)つ(じゅうはち)つ(じゅうはち)つ  
十九(じゅうく)つ(じゅうく)つ(じゅうく)つ(じゅうく)つ(じゅうく)つ  
二十(じゅうじゅう)つ(じゅうじゅう)つ(じゅうじゅう)つ(じゅうじゅう)つ(じゅうじゅう)つ

此の書は、  
その下は、  
なごり

てい

なごり

なごり

明治三十年二月二十日印刷  
明治三十年二月二十八日發行

著者

東京市下谷區仲徒町二丁目五十八番地  
山 勢 松 韻

著作

全 本郷區春木町二丁目五十九番地  
山 田 源 一 郎

發行者

全 京橋區銀坐三丁目二番地  
倉 田 繁 太 郎

發行所

全 京橋區銀坐三丁目二番地  
十 字 屋 書 店

印刷者

全 牛込區市ヶ谷加賀町二丁目十二番地  
吉 岡 嚴 八

印刷所

全 牛込區市ヶ谷加賀町二丁目十二番地  
株式會社 秀英舎第一工場

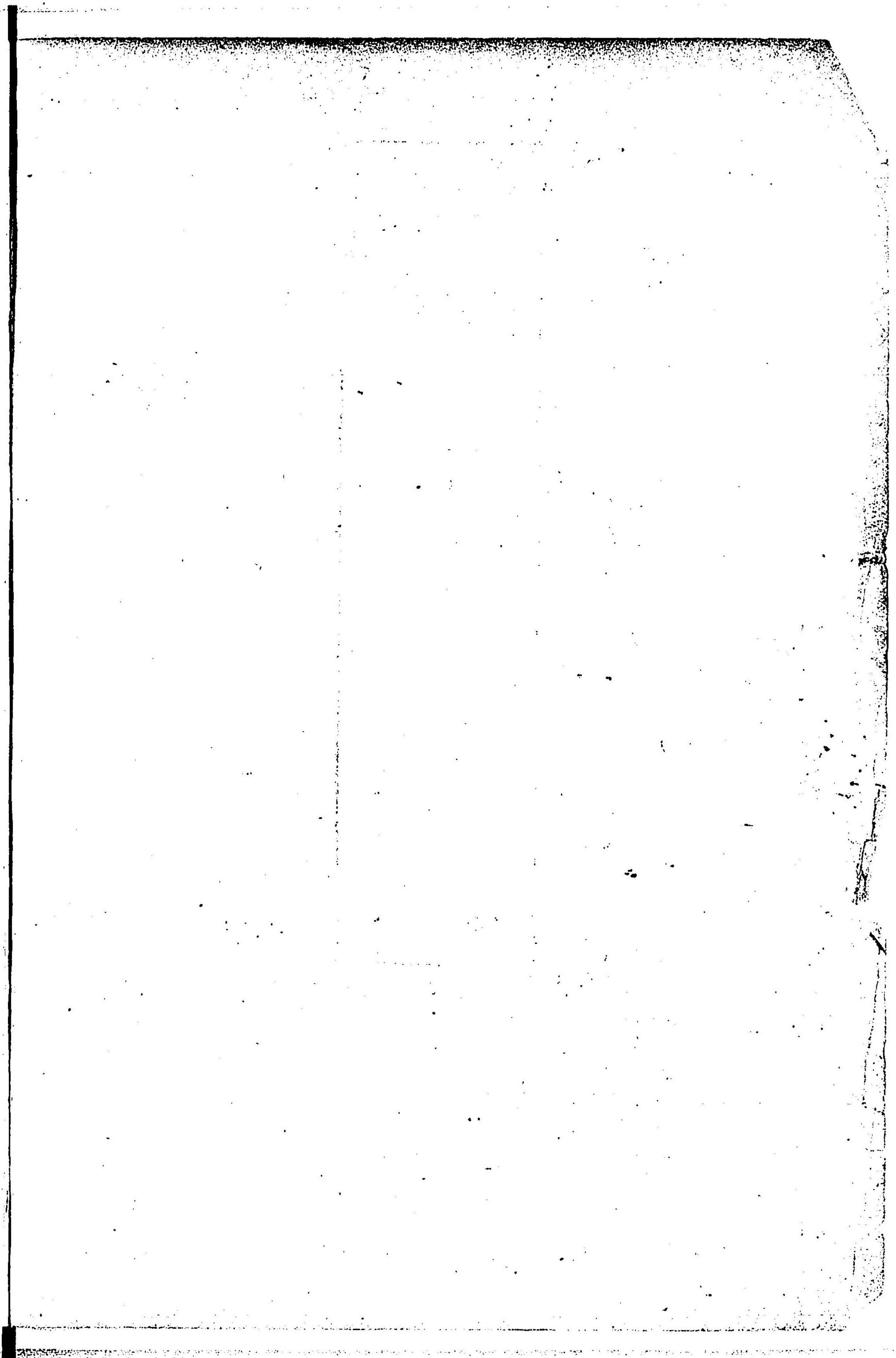

1167  
267

新集

新集

山中  
山房  
山田  
原一  
作  
作  
作  
作

