از روز دهم تیرماه‌همراه باممیزی‌املاك ومستغلات پس‌ازهفت‌سال

درآمدها ممیزی میشود

برای همه صاحبان درآمد کارت‌مالیاتی تنظیم میشود

ممیزی از شمال شهر شروع شده و اولین منطقه ممیزی نقاط واقع بین تهران نو تا بلوار کرج خواهدبود

برای آنها که مدعی بیکاری‌هستندهم کارت مالیاتی تهیه میشود

بقیه در صفحه ۱۳

برای کمك ببازار و رفع مشکلات فوری آن

کمیته معاضدت بازار

تادو روز دیگر در نخست‌وزیری تشکیل‌میشود

■ عده‌ای‌ازمعتمدان وسرشناسان مورد اعتمادبازار در این کمیته عضویت خواهند داشت

ظرف دو روز آینده بدعوت آقای اسدالله علم نخست وزیر کمیته‌ای بنام «کمیته معاضدت بازار» درنخست وزیری تشکیل خواهد شد.

بقیه در صفحه ۱۵ ستون سوم

اطلاعات

سال ۳۸ـ شنبه اول‌تیر ماه ۱۳۴۲ ـشماره ۱۱۱۲۱ ـتکشماره ۳ ریال

مصاحبه امروز سپهبد آریانا فرمانده عملیات نیروهای‌جنوب درباره :

پایان غائله فارس

محرکین غائله جنوب دردادگاه های‌نظامی‌شیراز محاکمه‌میشوند

سربازان خواربار و داروی رایگان به دهقانان آزاد شده می دهند

ساعت نه صبح امروزتیمسارسپهبد بهرام آریانا فرمانده نیرو های‌عملیات جنوب طی یك مصاحبه مطبوعاتی‌رسما پایان عملیات نظامی جنوب و ختم غائله آنسامان را اعلام کر دو گفت دیگر مسئله‌ای بنام غائله جنوب‌وجود ندارد .

وی افزود : پاسگاه های ژاندارمری در کلیه نقاط مجددا دایر گردیده و

بقیه در صفحه ۱۵ ستون پنجم

اولین زن فضانورد اعلام‌میشود

والنتینا ترشکووا اولین زن‌فضانورد شوروی و بیکوفسکی پس ازبازگشت بزمین مورد استقبال قرار گرفتند .

■ امروز بعدازظهر مسکو از فضانوردان استقبال باشکوهی میکند

■ رادیو مسکو در یکی از برنامه های خودگفت‌نامزد والنتینا ترشکووا نیزجزء مستقبلین بود و ترشکووا قبل از پرواز نامه‌ای‌برای کسی که در جهان برایش از همه عزیزتر است نوشت . ظاهرا نامزد ترشکووا مقام‌شامخی‌دارد

■ پرزیدنت کندی پیروزی فضانوردان شوروی را تبریك گفت

درصفحه ۳

بااجرای طرح سازمان جدید قندوشکر ازامروز :

ادارات قندوشکر شهرستانها منحل‌شد

۵۰۰ نفر کارمندان اضافی‌دراختیار وزارت دارائی‌قرارگرفت

■ باتحدیدادارات‌قندوشکرو تقلیل کارمندان آن ۵۰ میلیون ریال از مخارج بنفع خزانه صرفه جوئی شد

■ طرح مشابهی در اداره غله و نان و دخانیات بموقع اجرا گذارده‌میشود

■ چندین اداره سازمان مرکزی قند وشکر نیز منحل یا در یکدیگر ادغام شدند

از امروز طرح تشکیلات جدید اداره کل قند و شکر بموقع‌اجراء گذارده شد.

در تشکیلات جدید کلیه‌ادارات مستقل قند وشکر در بخشها و شهرستانها منحل گردید و اداره قند وشکر استان زیر نظر و مسئولیت مستقیم پیشکاران‌دارائی درآمد ودر تهران نیز یازده اداره مرکزی به شش اداره تقلیل‌یافت.

کارمندان زائد

در تشکیلات جدید سی‌وچهل درصد از کارمندان زائد تشخیص داده شدند و تعداد ۵۰۰ نفر از کل کارمندان قند وشکر کسر

بقیه در صفحه ۱۵ ستون هفتم

رئیس جمهوری پاکستان هنگام تشریح سیاست خود در یك میتینك عمومی گفت :

بدنبال موافقتنامه تهران

مناسبات دوستانه بین افغانستان وپاکستان امکان پذیر شده است

بقیه در صفحه ۱۵

فرانسه کشتیهای خود را از ناتو خارج کرد

ژنرال دوگل خواهان تجدیدنظر در سازمان آتلانتیك شمالی است

■ دولت آمریکا ضمن‌اظهار تاسف از اقدام فرانسه اعلام کرد که خروج ناوگان فرانسه در کانال مانش از فرماندهی ناتو، اهمیت نظامی ندارد

شرح درصفحه ۳

پس‌ازآنکه آقای‌رنوسیوان، سفیر کبیر فرانسه‌درایران جام‌امیل‌دوزیراردن‌را بمدیر موسسه اطلاعات تقدیم نمود مدعوین‌به‌آقای‌مسعودی‌تبریك گفتند . درعکس‌بالا آقایان‌دکتر متین‌دفتری و دکترسیاسی به‌آقای مسعودی تبریك میگویند.آقای‌سفیرفرانسه در وسط‌و خانم تیمسار پاکروان وآقای فرهاد مسعودی مدیر ژورنال‌دو تهران در طرفین عکس دیده می شوند .

طی مراسمی که در سفارت فرانسه برگزارشد

جام‌امیل‌دوزیاردن

به ژورنال دو تهران اهداء شد

■ سفیرکبیر فرانسه گفت موفقیت ژورنال دو تهران افتخار بزرگی است

بعد از ظهر روز پنجشنبه طی مراسم باشکوهی که درسفارت فرانسه بر گزار گردید جام‌معروف

بقیه در صفحه ۱۳ ستون اول

عصر دیروز برای بازدید از تشکیلات زنان شوروی

هیئت بانوان ایران بمسکو رفتند

ساعت چهار و نیم‌بعدازظهر دیروز هیئت ۸نفری بانوان ایرانی که از طرف سازمان های زنان شوروی‌جهت بازدید از این کشور دعوت شده‌اند، بوسیله قطار آهن از تهران عازم‌تبریز شدند تابکشور شوروی عزیمت‌نمایند

هیئت مزبور عبارت بودند از : بانوان دکتر مهری آهی، هاجرتربیت، فرنگیس یگانگی ، نیر ابتهاج سمیعی ونمایندگان شورایعالی جمعیت های زنان ـشکوفه‌مستعان،پری اباصلتی، دکتر فرخ رو پارسای (از طرف مجله اطلاعات بانوان وانجمن دوشیزگان وبانوان ایران)ـ پریچهر حکمت(نایب رئیس جمعیت راه نو).

در ایستگاه راه آهن جمع کثیری از بانوان عضو جمعیت های مختلف وهمچنین اعضای انجمن دوشیزگان و بانوان برای بدرقه از دوستان‌خود حضور داشتند و تیمسار سپهبد جهانبانی رئیس‌انجمن روابط فرهنگی ایران و شوروی‌و آقای ولکف‌وابسته مطبوعاتی سفارت کبرای شوروی در تهران نیز در میان بدرقه کنندگان دیده میشدند . مقارن ساعت چهار و سه ربع هیئت بانوان ایرانی در میان ابراز احساسات جمعیت کثیری از بدرقه کنندگان تهران را ترك گفتند .

هیئت مزبور پس از رسیدن بمرز جلفا از طریق ایروان عازم مسکو خواهند شد و از کنگره بین المللی زنان که‌مقارن همین‌ایام در مسکو تشکیل می‌گردد بازدید بعمل آورده وسپس از تشکیلات زنان شوروی و موسسات فرهنگی وتربیتی این کشور دیدن خواهند کرد . ریاست هیئت مزبور با خانم دکتر مهری آهی‌است.

والاحضرت‌شاهدخت‌اشرف‌پهلوی‌درکنفرانس‌واشنگتن‌گفتند:

زنان ایران از هدفهای خوددفاع میکنند

■ ملت ایران اطمینان‌دارد که هیچ نیروئی درراه‌نیل بهدفهای اجتماعی زنان ایران نمی تواند مانعی ایجاد کند

کنفرانس بین المللی زنان یك صدو ده کشور مختلف جهان با نطق والاحضرت شاهدخت اشرف پهلوی رئیس هیئت نمایندگی زنان ایران در واشنگتن گشایش یافت طبق گزارشات واصله ازواشنگتن شورای جهانی زنان به عنوان‌ادای احترام به تصمیم شاهنشاه ایران مبنی بر دادن حقوق اجتماعی بزنان ایرانی‌وباحترام شخصیت‌والاحضرت بدون رعایت حروف‌الفباء که‌پیوسته دراین گونه کنفرانس های بین ـ المللی رعایت می شود وقت‌نخستین سخنرانی رابه والاحضرت شاهدخت اشرف‌پهلوی ریاست‌هیئت‌نمایندگی زنان ایران اختصاص داد .

والاحضرت شاهدخت اشرف پهلوی در نطق افتتاحیه خودگفتند پیروزی بانوان کشور من دربدست

بقیه در صفحه ۱۳ ستون سوم

پاپ جدید انتخاب شد

■ کاردینال مونتینی ۶۵ ساله بعنوان پاپ جدید انتخاب شد و نام‌پل‌ششم را برای خود برگزید

■ پاپ جدید مانندپاپ‌جان بیست و یکم ، طرفدار صلح و دوستی و کمك به ضعفاست

در صفحه ٤

شهرهای‌بزرك‌خوزستان

دهقانان قزوین، جنگلبانان شهسوار، صیادان بندر پهلوی وکشاورزان رفسنجان عملیات محرکین واقعه۱۵ خرداد را تقبیح میکنند.

طبق گزارش رسیده از اهواز ساعت سه بعد از ظهر دیروز اجتماع باشکوهی با حضورعشایر روحانیون ـ پیشه وران ـ ورزشکاران ـ جوانان وفرهنگیان سوسنگرد ترتیب یافته بود .در این اجتماع اهالی سوسنگردیکبار دیگرپشتیبانی خود را از قوانین انقلاب مقدس ملی اعلام داشتند

بقیه در صفحه ۱۵ ستون اول

دکتر معظمی درجلسه امروز دادگاه نظامی گفت:

گزارش

کارشناس‌سوئیسی سوءتعبیر شده‌است

■ هیچیك از بازرسان مهندس و کارشناس نبوده‌اند و رسیدگی به نظریات کار شناس سویسی‌بایدموردرسیدگی مجدد کارشناسان رسمی قرار گیرد

ساعت هشت و پانزده‌دقیقه‌بامداد امروزهفتمین جلسه‌علنی دادگاه‌عادی

بقیه در صفحه ۱۳ ستون سوم

امشب و همه‌شب
بهترین برنامه‌های‌ایرانی وخارجی در
شکوفه نو
گل سرسبد کاباره‌های تهران
تلفن: ۲۰٤٦۸ـ۲٦۰۸۰
آ ـ ۸۸۹۲

از واقعیات نباید گریزان بود

همه ما، پیروجوان، زن ومرد همیشه درجستجوی حقائق وواقعیات هستیم نه بحقائق میتوان پشت‌پازد ونه از واقعیات میتوان گریزان بود.

کارخانجات شاه پسند روز چهارشنبه پنجم‌تیرماه ضمن پیامی که باهموطنان عزیز درمیان میگذارد از چهره یك واقعیت مهم پرده برمیدارد.

کارخانجات روغن نباتی شاه پسند

جناب آقای اسدالله علم‌نخست‌وزیر محبوب

رونوشت جناب آقای دکتر پیراسته وزیر محترم کشور ـ رونوشت جناب‌آقای‌تیمسار صفاری‌استاندار محترم خوزستان .

دراین موقع که اصلاحات اساسی وجامعی درکلیه نقاط کشور بخصوص استان خوزستان باتشویق

بقیه درصفحه آخر

مودیان‌محترم‌مالیاتی حوزه‌شهر تهران

۲ روزدیگر فرصت خواهند داشت‌که‌صبح و عصر با تسلیم درخواست توافق بادارات مربوطه نسبت بمالیاتهای‌قطعی نشده قبل‌از سال ۱۳٤۱ خود از تسهیلات‌ومزایای‌قانونی تصویبنامه‌تصفیه‌بقایای مالیاتی بهره‌مند گردند .

اداره کل وصول تهران وحومه

ـ۲۰ـ آ ـ ۷۳۲۲٤

چیت جهان چیت

بهترین چیت جهان است

فروشگاه خیابان بوذرجمهری غربی نزدیك گلوبندك

روغن جهان بهتر است

جدول جدول

در شماره هفتم

این هفته در تهران

چندین جدول شمارا تا یکهفته سرگرم میکند

بعلاوه آخرین خبرهای سینمائی و چند داستان خواندنی

بها ۳ ریال منتشر شد

از کلیه روزنامه فروشها خریداری فرمائید

قابل توجه مصرف کنندگان

نستوژن ـ پلارگون ـ الدون ـ پرودیتون

اخیرا پارتیهای تازهٔ شیرهای‌نستله که عموما تاریخ انقضای آن میباشد ببازار آمده است. چون شیر های‌نستله‌دارای‌تاریخ‌فارسی‌بوده‌و ۱۳٤۳ ممکنست بجهت تشابه رقم ۳ با۲بعضی‌مصرف کنندگان تصور فرمایندکه‌تاریخ مصرف این شیرها سال ٤۲ میباشد بدینوسیله تذکر میدهد که با مختصر دقت معلوم میشود که تاریخ انقضاءاین‌شیرها سال ٤۳ است نه ٤۲

و برای اطمینان کامل مصرف کنندگان توضیح میدهد که بالای تاریخ فارسی شش حرف لاتین دیده میشود و شیرها ئیکه تاریخ آن ٤۳ است رقم لاتین آن‌با UK ویا R شروع میشود (مانند UKPPEN یا REPPRY و غیره)

۱ـ۳ آ ـ ۸۹۰۲ نمایندگی کمپانی نستله

• محکم ترازچوب
• ظریف ترازآهن
• ارزان ترازمرد و
پروفیل سپنتا
تلفن ای: ۲۸۸۰۹ - ۵۰۵۷۱ - ۵۸۱٤۱۱

پتوهای جهان
در شش نوع مختلف

جریان روز

ایران و ملل عرب

اظهار نظر پخته وسنجیده آقای وزیر امور خارجه راجع بروابط ایران واعراب در مصاحبه اخیر ایشان، بما هم فرصت میدهد که چند کلمه‌ای در این باب گفتگو کنیم .

آقای وزیر خارجه خطاب بنمایندگان مطبوعات و خبرگزاریها گفتند : «آقایان از اظهارات ومصاحبه‌های رسمی که این یکی دو هفته در مطبوعات انتشار یافت استحضار دارند. اشاراتی که در این اظهارات بعمل مزبور ـ یعنی عمال عبدالناصر ـ شده در بعضی جراید طوری مورد بحث قرار گرفته است که ممکن است در اذهان سوء تفاهماتی ایجاد کند.»

البته شأن مقامات سیاسی و دیپلمات‌ها اینست که در کلیه احوال دقیق ونکته‌بین و حساس ومحتاط باشند وبر وزارت خارجه، بهمین دلیل ، فرض است که هرگاه نکته‌ای را مستعد سوء تعبیر یافت محض پیشگیری از سوء تفاهم ولو امکان آن هرچقدر مختصر و ناچیز باشد بتوضیح وتصحیح آن نکته بپردازد ونسبت بقضیه اخیر وزارت خارجه و وزیر امور خارجه ما تکلیف خود را بسیار بمورد وبجا انجام دادند .

باوجود این برای ما یقین حاصل است که رشته‌های وداد واخوت میان کشور وملت‌ما باممالك وملل عرب چنان ریشه‌دار وچنان مستحکم است که از رهگذر این قبیل توهمات هرگز در این علائق خدشه و نقصانی حاصل نخواهد شد .

ما مسلمانها ، در وراء مرزهای قراردادی مرزی داریم بنام اسلام وجامعه‌ای بنام جامعه اسلامی . دراین جامعه سید قرشی و سیاه حبشی برادر یکدیگرند وهر دو در مقابل قانون دنیوی واخروی اسلام متساوی. در این جامعه عرب وعجمی وجود ندارد وامتیازات نژادی‌و قومی را بهیچ عنوان در آن راهی نیست . پس هرگز مسلمان در حق مسلمان دیگر این توهم را بدل راه نمیدهد که او در اندیشه کسب امتیاز یا برتری‌جوئی نسبت ببرادر مسلمان خویش است ، بدبختانه گاه در دنیای اسلام اشخاصی پیدا میشوند که تحت تاثیر عقده‌های روحی ، داعیه‌هائی در سر می‌پرورانند وازصدر اسلام تاکنون ، عالم اسلام بااین قبیل عناصر مکرر روبرو شده. گیرم گاهی چنین عنصری ازشام‌برخاسته گاه از دمشق ، گاه از مصر وگاه از عراق . پس اگر ملت مسلمانی از چنین عنصری متاذی شود ودر مقام مقابله بااو برآید این را نباید بحساب طرفیت دوملت مسلمان با همدیگر گذاشت .

امروز نه فقط ما ، بلکه بسیاری از ممالك مسلمان دیگر مثل سوریه ولبنان و عراق وعربستان ویمن‌وغیره در معرض فتنه‌انگیزی‌های رئیس حکومت مصر قرار دارند. این مرد چون سودای توسعه طلبی وبرتری‌جوئی نسبت بملل مسلمان در سر دارد بابودجه هنگفت تبلیغاتی خود هرروز در یك نقطه از جهان اسلام‌آتشی روشن میکند. الان خاك عربستان که مهداسلام است دائم بوسیله عمال ناصر وهواپیماهای تحت فرمان‌آنها بمباران میشود وناچار بسازمان ملل اطلاع داده که در صورت تکرار این وقایع ، حملات هوائی ناصررابعنوان اعلام جنك میان مصر و عربستان تلقی خواهد کرد .یا سوریه وعراق چون نمیخواهند چشم بسته و دست‌بسته تسلیم اهواء ناصر شوند مدام مورد تعرض دستگاههای تبلیغاتی قاهره هستند وقاهره برهبران این کشورها میتازد که چنین وچنان هستند ، در حالیکه اگر یك کلمه بگویند آقای جمال عبدالناصر ، ما طوق بندگی را بگردن گرفتیم یقین بدانید آدمهای خوبی خواهند شد .

در یمن ، عمال ناصر آتشی روشن کرده‌اند که معلوم نیست دوشن تاکی بچشم مردم مسلمان خواهد رفت ، در اردن همین‌ها دست بتحریکات مکرر زدندکه اگر شجاعت و درایت شخص ملك حسین نبود امروز خدا میداند اردن چه سرنوشتی داشت .

همه اینها دلیل برآنست که حساب یك نفر آدم متجاوز از حساب جامعه عرب وملل عرب‌جداست‌واعراب خودشان در این مورد خاص باما همدردند . بنابراین اگر کسی در صدد باشد باین عنوان که ایران باعرب طرفیت دارد‌یاآب‌را گل‌آلود کند ماهیت او روشن‌است وپیداست از همان عمال نشاندار است که میخواهد از آب گل‌آلود ماهی بگیرد وخوشبختانه همه مسلمانان اعم از ایرانی وعرب این عوامل را شناخته‌اند .

مجالس ترحیم و یاد بود

خانواده های سرلك . بهاروند . جیرسرائی تمدن . گل محمدی . بای بوردی . نصیری . امام‌وردی . شعری . سنندجی . آصف زاده . عمادی . امانت . صادقیان . مالکی . جهان فرد. محمدیان . نمینی . امیرمولوی . جهانبانوئی . تهرانیان. نامداری . ماکوئی. حمزه‌لو . نیك‌انجام میرفخرائی

بانهایت تاسف‌درگذشت ناگهانی جوان‌ناکام **مهندس ناصر سرلك** را باطلاع اقوام و دوستان آنمرحوم میرساند .

مجلس ختم مردانه روز یکشنبه دوم تیر ماه ۴۲ازساعت ۹ الی ۱۱ صبح در مسجد مجدو ختم زنانه ازساعت ۵ تا ۷ بعد از ظهر همانروزدر منزل شخصی آنمرحوم واقع در جاده قدیم شمیران‌سید خندان مقابل تعمیرگاه فوردآلمانی انتهای خیابان مینا برگذار می شود .

بانهایت تاسف این حادثه مولمه را بخانواده های مصیبت دیده تسلیت می گوئیم .

خانواده های موزون . اشراق‌خاوری. سعیدی موزونیان . معتمد شیرازی . فرید . آگاهی . موفق . بهبودی . وهاج . شریفی . فانیان . پزشگزاد . طاهری . کمالیا . روحانی . فرخی . دکتر اشراق . سراجی

بانهایت تاثر درگذشت **جناب رضا قلی‌میرزا موزون** بزرك خاندان موزون را باطلاع اقوام و دوستان میرسانند . مجلس تذکر آن مرحوم در روز های یکشنبه و دوشنبه ساعت ۵ تا ۸بعد از ظهر در خیابان‌سی‌متری ـ چهارراه‌حشمت‌الدوله کوچه روشن شماره ۱۷ منعقد می گردد .

بعموم بازماندگان آنمرحوم تسلیت میدهیم

درگذشت مرحوم **علی خمسه نژاد** را باطلاع دوستان و فامیل و آشنایان میرساند . مجلس ختم آنمرحوم روز دوشنبه سوم تیر ماه جاری از ساعت ٤ و نیم الی۷بعد از ظهر در مسجد حاجی امجد واقع در خیابان خوش‌چهارراه‌آریانابرگزار می شود . **خانواده رجبعلی**

بعموم بازماندگان آنمرحوم تسلیت میدهیم

باکمال تاسف فوت **بانو صفیه ناجیان** خواهر آقای حاجی حسن ناجیان خادم دربار ولایتمدارحسینی‌را به استحضار همشهری های ارجمند وهیئت محترم حسینی‌میرساند . هیئت عزاداران آذربایجانی مقیم مرکز در این مصیبت شریك بوده بمنظور تسلیت مجلس ختم وتذکر روزیکشنبه ۲ تیر ماه از ساعت ۹ الی ۱۱ در مسجد مرحوم حاجی شیخ عبدالحسین معروف به آذربایجانیها برگزار خواهد شد .

از طرف هیئت عزاداران آذربایجانی ـ حاجی آقا بزرگ‌ابوحسین

باکمال تاسف فوت جانگدازخواهراینجانب رادر تبریزباستحضار همشهری‌های گرامی و دوستان وسروران معظم میرساند .مجلس ختم آنمرحومه روز یکشنبه ۲ تیر ماه از ساعت ۹الی ۱۱ در مسجد مرحوم حاجی شیخ عبدالحسین معروف به آذربایجانیها منعقد خواهد بود .

حاجی هاشم‌ناجیان . حسین فخاری.یعقوب ناجیان .سید محمد رضی‌زاده . حمید قاسمیه . حاجی حسن ناجیان . ابراهیم غفاری

بعموم بازماندگان آنمرحوم تسلیت‌میدهیم

باکمال تاسف فوت ناگهانی سلالةالسادات والعظام**آقای‌سیدعباس میرقادری** طاب‌ثراه اخوی آقای حاج سید حسین و حاج علی میرقادری اصفهانی‌را به‌اطلاع عموم‌دوستان‌و خویشاوندان میرسانم مجلس ترحیم در مسجد سجاد روز یکشنبه (فردا) ازساعت‌چهارونیم‌الی۷بعداز ظهر منعقداست‌البته‌جهت‌شادی‌روح‌آنمرحوم وتسلی خاطر اخوان گرامش تشریف خواهند آورد .

السید محمد مهدی ـ لاله‌زاری

بعموم بازماندگان آنمرحوم تسلیت می دهیم

خانواده های **رضائی . فرخزاد . ابراهیم زاده. تقی‌زاده . خداوردیان . صلاحی . ایلخانی . قاضی مرادی . سیف‌اللهی . کمالخانی . دارائی** باکمال تاسف فوت نابهنگام شادروان **دکتر ابوالقاسم رضائی** پزشك کارخانه چیت سازی بهشهر رادر مونیخ باطلاع اقوام و دوستان میرسانند.مجلس ختم مردانه آنمرحوم روز یکشنبه دوم تیرماه جاری از ساعت ٤ الی ٦بعد از ظهر در مسجد ارباب محمد صادق واقع در خیابان دلگشا ایستگاه کلانتری و مجلس ختم زنانه عصر همان روز در منزل شخصی آنمرحوم واقع در خیابان سیمتری نظامی کوچه ملك‌بن‌بست پنجم کاشی ۷۸منعقد است .

بتول رضائی . محمد رضائی . سیمین رضائی.فهیمه رضائی. حسین رضائی . سرهنك محمد فرخزاد . مرتضی رضائی . سروان علی صلاحی.سروان ایرج صلاحی . ایرج تقی زاده محمد ابراهیم زاده . فرج‌الله رضائی . مصطفی رضائی . علی‌رضائی . غلامرضا صلاحی . علی اصغر رضائی . مسلم کمالخانی . حسن‌رضائی

بعموم بازماندگان آنمرحوم تسلیت می دهیم

خانواده های : حقیقی کاشانی ـ وطنی ـ طریقی ـ عادلی ـ رحمانی ـ بهرامی

بانهایت تاسف درگذشت مرحوم **عباسعلی حقیقی کاشانی** (استاد زری بافی هنر های زیبا) را به اطلاع دوستان و آشنایان‌واقوام‌میرسانند. مجلس تذکر فقید سعید روز یکشنبه دوم تیرماه ازساعت ۷ بعد از ظهر به آدرس ذیل منعقد می گردد . نشانی ـ بلوار نهر کرج ـ خیابان میکده کوچه ابرار شماره ۸ منزل جناب متحده

بانهایت تاسف و تاثر درگذشت**بانومهری افتخاری (کسمائی)** خانم دوست ارجمند و عزیز خود آقای اسمعیل افتخاری کارمند عالیرتبه و عضو هیئت مدیره کانون را باطلاع کارکنان و دوستان میرساند . مجلس ختم آنمرحومه روز یکشنبه دوم‌تیر ماه جاری‌از ساعت ۵ تا ۷بعد از ظهر در مسجد ارك وختم زنانه نیز در همین روز در منزل آنمرحومه برقرار می باشد .

کانون کارکنان بانك‌رهنی ایران

بعموم بازماندگان آنمرحوم تسلیت‌میدهیم

بانهایت تاسف وتاثر درگذشت **بانو مهری صابر کسمائی** مدیر دبستان دکتر فرهمندی را به اطلاع کلیه‌فرهنگیان‌میرساندمجلس‌ختم‌مردانه آنمرحومه روز یکشنبه دوم‌تیرماه ماه۴۲ازساعت ۵ تا ۷ بعد از ظهر در مسجد ارك‌منعقد می باشد

اداره فرهنك ناحیه سه تهران

خانواده های : **افتخاری . عبدالله زاده .طوافیان هژیر. صوفی املشی. ضرابی‌اجفرودی. کسمائی گرامی . مساوات . پور بقراط و دهقان**

بانهایت تاسف درگذشت **بانو مهری‌صابر کسمائی** مدیر دبستان دولتی دکتر فرهمندی . همسر آقای اسماعیل افتخاری‌را باطلاع‌دوستان وآشنایان می رسانند. مجلس ختم آنمرحوم روز یکشنبه دوم تیر ماه ۴۲ازساعت ۵ الی ۷بعد از ظهر در مسجد ارك ومجلس ختم زنانه درهمان روزو همانساعت در منزل ایشان واقع درخیابان شاهرضا جنب پل چوبی برگزار می گردد .

آ ـ ۵۵۰۷

بعموم بازماندگان آنمرحومه تسلیت‌میدهیم

بدینوسیله فوت مرحومه مغفوره **بانو کشور جوادیان** همسر مرحوم علی‌اکبر جوادیان بزرك خاندان جوادیان را باطلاع دوستان و آشنایان میرساند . مجلس ختم آنمرحومه روز یکشنبه ازساعت ٤ الی ٦ و نیم بعد از ظهر در مسجد مظهری امیریه چهارراه ملك منعقد است .

خانواده های : جوادیان ـ شیرازی ـ آزاده محمدی ـ اخوان حیدری ـ نظامی ـ اژدری ـ مظاهری ـ حکاك ـ مهندس تجلی زاده ـ چهره‌سا قمی زاده

آ ـ ۵۵۲۵

بعموم بازماندگان آنمرحومه خصوصا به همکاران محترم آقایان چهره‌سا و اخوان‌حیدری تسلیت می‌دهیم .

نظر بفوت مرحوم**حاج آقا بزرك ناظمی** (ناظم هیئت محترم آذربایجانیان مقیم مرکز) مجلس تذکری‌ازساعت ٤ الی ۷ بعد از ظهرروز یکشنبه دوم تیر ماه در مسجد حاجی ابوالفتح واقع در خیابان ری میدانشاه برقرار است لذاباتشریف فرمائی خود روح آنمرحومرا شاد فرمائید .

آ ـ ۵۵۴۹ **حاج علی اصغر کنعانیان**

خبرجانگداز فوت آقای **مهندس ولی‌الله نوریشاد** را در امریکا باستحضار اقوام‌ودوستان می رساند . مجلس ختم و تذکر آنمرحوم روز دوشنبه سوم ما ه‌جاری در مسجد مجد ازساعت ۹ الی ۱۱ صبح و ختم زنانه عصر همانروز در منزل شخصی واقع درخیابان حقوقی‌کوچه‌درختی کاشی ٤۷ منعقد خواهد بود .

سرهنك نوریشاد. مهندس نوریشاد .عبدالله نوریشاد . سرهنك جمشید آیرملو . سرهنك فریدون آیرملوئی . معیر . حاجیلو . تیز آبی . نصیری . کاظمی . حکمت‌پور

بعموم بازماندگان آنمرحوم تسلیت میدهیم

بقیه آگهیهای ترحیم وتسلیت درصفحه ۱۳

سپاسگزاری

از عموم سروران و دوستانی که بمناسبت درگذشت **آقای حسن متولی** با اینجانبان و همچنین‌کلیه بازماندگان آنمرحوم اظهارهمدردی فرموده‌اند نهایت تشکر و امتنان را داشته و سعادت و سلامتی همگان را از خداوند بزرك مسئلت می نمایم .

محمود پریور ـ غلامحسین پریور

از کلیه سروران گرام و دوستان وآشنایان که کتبا و حضورا در مصیبت وارده به تسلی‌دل داغدار ما برخاسته اند سپاسگزاری نموده و بعلت‌تالم روحی ازشرفیابی حضوری معذور و امید عفو داریم . **خانواده آقائی**

تسلیت

سرکار سرهنك ستاد صمدیانپور

باکمال تاسف و تاثر مصیبت وارده رابه آندوست ارجمندوبانوی محترمه‌صمیمانه‌تسلیت عرض می کنیم .

سرهنك ستاد ابراهیمی.سرهنك ستادهیئت سرهنك ستاد هژیرکیانی . سرهنك ستادجاوید پور ـ سرهنك ستاد میرغفوری . سرهنك‌ستاد مهدی رحیمی . سرهنك میردامادی . سرهنك ستاد صمصام . سرهنك ۲ محمود سیاحتگر .

تیمسار سرلشگر بهاروند ریاست اداره اردنانس ارتش

افسران و درجه داران و افزارمندان دپو تعمیراتی تهران مصیبت وارده را از صمیم‌قلب تسلیت عرض می نمایند .

آ ـ ۵۵۳۵ **سرهنك ستاد مشفقی**

بانهایت تاسف و تالم درگذشت شادروان آقای مهندس سرلك را بخانواده ایشان‌خصوصا تیمسارسرلشگربهاروندوسرکارسرهنك سرلك تسلیت عرض نموده بقاء عمر و سعادت‌وسلامتی بازماندگانشان را از درگاه ایزد متعال‌خواستارم .

آ ـ ۵۵۱۳ **سروان راستین**

روضه معمولی هرساله خانقاه حضرت صفی‌علیشاه قدس‌سره همه روزه از ساعت پنج ونیم عصر یکشنبه اول ماه صفرالخیر (دوم تیر ماه) منعقد است البته دوستان سید شهیدان ارواحنا فداه شرکت خواهند فرمود .

آ ـ ۵۵۴۷ **دفتر انجمن اخوت**

اطلاعات کودکان روز سه‌شنبه منتشر میشود

باسابنا به اروپا ازراه بروکسل

مرکز بازار مشترک

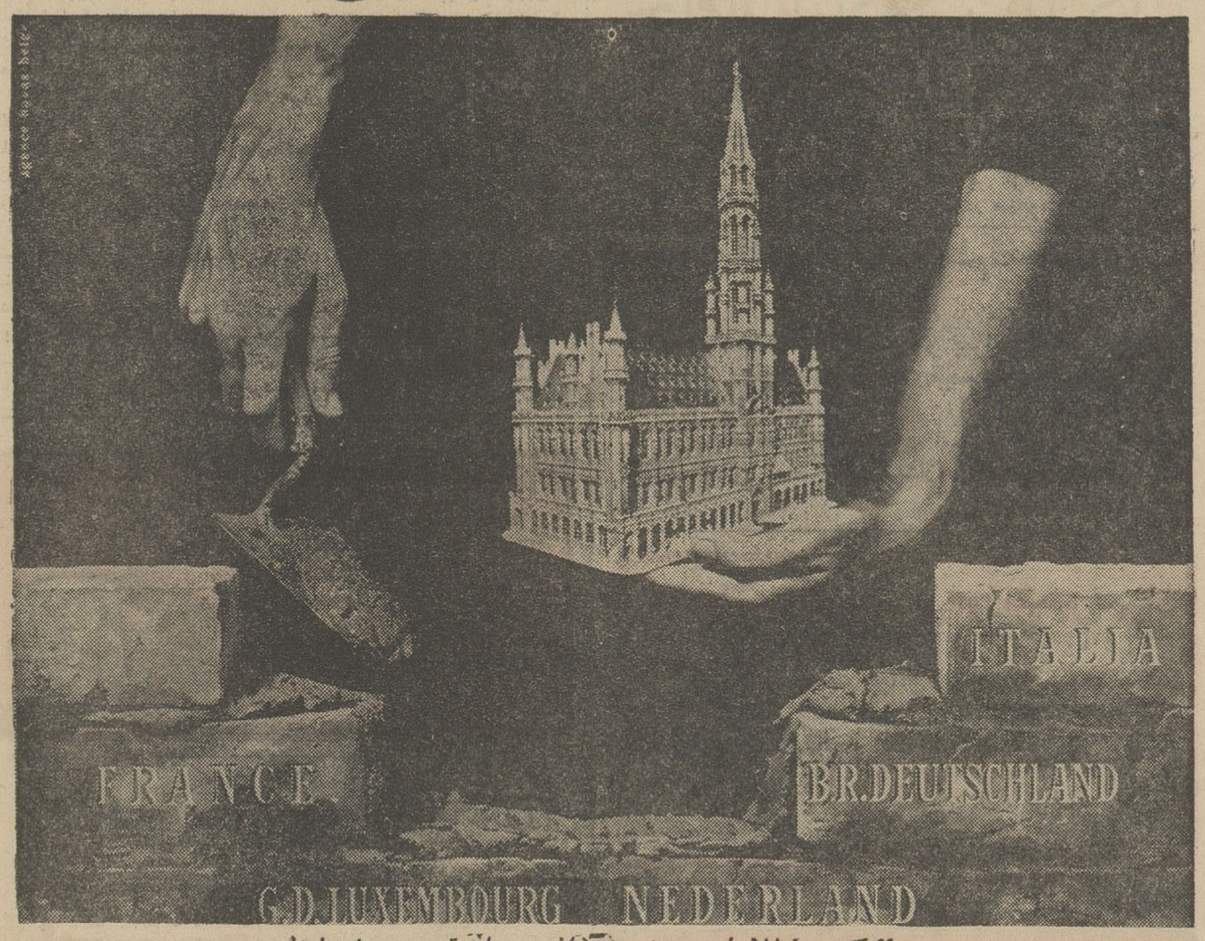

برای کسب اطلاعات بیشتر به آژانس مسافرتی خود یا سابنا

۵۲ خیابان ویلا تلفن ۶۸۵۱۵ ـ ۴۱۲۵۷ مراجعه فرمائید .

۴۰ سال تجربه

SABENA BELGIAN World AIRLINES

سابنا مهماندوست‌ترین شرکت هواپیمائی

بیماریهای آمیزشی ـ مجاری ادرار ـ سستی و ناتوانی مرد از خیابان صفی علیشاه دکتر یحیی صدری .

نتیجه امتحانات داخلی دبیرستان مروی

صبح دوشنبه ۳ر٤ر٤۲ اعلام خواهدشد.

آ ـ ۵۵۳۷ **رئیس دبیرستان مروی مساوات**

۵ هفته ۳۰ ساعت

برنامه جدید تدریس زبان انگلیسی با همکاری معلمین امریکائی در

مؤسسه زبان تهران

ثبت نام ازاول تاششم ۵ تا۸ بعدازظهر و شروع کلاسها هشتم تیرماه

خیابان شاهرضا ـ بین چهارراه کالج و ك.ال. ام شماره ۲۲۵ـ تلفن ۴۵۹۳۱

۱ ـ ۲ آ ـ ۵۳۶۳

شورای فرهنگی بریتانیا وگروه‌تئاتر کوچك تهران نمایش میدهند

رام کردن ستیزه‌جو ـ اثرویلیام شکسپیر

بکارگردانی: ژرژکوینبی‌در: سفارت کبرای‌انگلیس ـ قلهك چهارشنبه۵ ـ پنج‌شنبه ٦ ـ جمعه ۷ وشنبه ۸تیرماه درساعت ۸ونیم بعد از ظهر

بلیط:۳۰۰ـ ۱۵۰ـ ۱۰۰ریال

محل فروش:شورای فرهنگی بریتانیا شماره ۵۸خیابان‌فردوسی ایران سوپر تخت جمشید

آرایشگاه آلکس ـ کوچه صادق خیابان فردوسی بن‌آمی ـ خیابان شاهرضا نزدیك ویلا

دکتر معانی

امراض مقاربتی ـ مجاری ادرار ـ معالجه قطعی‌سوزاك تازه وکهنه ـ ورم‌پروستات و سستی و ناتوانی ـ ضیق مجرا. خیابان فردوسی‌مقابل بانك ملی مرکز.

درمان قطعی سوزاك تازه و کهنه و تقویت قوای تناسلی

دکتر عباس جناب زاده دارای گواهینامه از دانشکده طب فرانسه ـ خیابان منوچهری مقابل کوچه ژاندارك اول کوچه‌مهران صبح و عصر

دکتر یحیی شهردار ـ متخصص جهاز هضم

از بیماران محترم متمنی است که برای مراجعه بمطب ۲٤ ساعت قبل طرف صبح توسط تلفن ۳۷۰۳۵ وقت بگیرند.

خیابان باغ سپهسالار شماره ۱۵٤

تاریخ روابط سیاسی

ایران و انگلیس در قرن ۱۹

تالیف‌آقای محمود محمود

که مدتی نایاب بود چاپ دوم آن دوره کامل در ۸ جلد منتشرشد بها ۱۰۰۰ ریال

مرکزانتشار: شرکت‌نسبی اقبال وشرکاء . شاه‌آباد

آ ـ ۸۸۷۸ ۱ ـ ۲

بهترین سرگرمی برای شما درسفرکنار دریا وتعطیلات

کتا سفرنامه برادران امیدوار

به اسرار و شگفتیهای ۵ قاره عالم، از زندگی اسکیموها در مناطق منجمده شمالی تا قلب‌قاره‌سیاه آفریقا آشنا شوید.

درشهرستانها از نمایندگیهای اطلاعات . درتهران ازکلیه کتابفروشیهای معتبر اتباع فرمائید ـ اطلاعات بیشتر وسیله تلفن ۵۱۰۸۲ آ ـ ۸۸٦۰ ۱ ـ ۲

کتاب «اصول وروشهای صحیح تربیت»

تالیف محمود ابوالضیاء

در ٤۲۰ صفحه قطع وزیری

راهنمای جامع وکاملی است‌که طرز پرورش کودك واصول‌وروشهای‌صحیح‌تربیت رااز پیش‌ازتولداطفال‌تارشد کامل آنها بمادران و معلمین ارجمندمی‌آموزد .

محل‌فروش : کتابفروشیهای معتبر مرکز وشهرستانها

۱ ـ ۲ آ ـ ۵۱۱۳

نامزدی اولین زن فضانورد اعلام میشود

امروز چندین میلیون نفر ازمردم مسکو ازفضانوردان استقبال خواهندکرد

والنتینا ترشکووا ، پس‌از بازگشت بزمین برادر فضائی خودبیکوفسکی را در آغوش گرفت .

مسکو - ۲۱ ژوئن - خبرگزاری فرانسه - مسکو امروز بعد ازظهر ورودپیروزمندانه والنتینا ترشکووا و والری بیکوفسکی فضا نوردان شوروی را به پایتخت شوروی جشن می گیرد .

خبرگزاری تاس‌از قول‌بیکوفسکی پنجمین فضا نورد شوروی گفت اعلاعاتی که طی پرواز توامان بدست آمده برای فضانوردانی‌که روزی به کرات دیگر سفر می کنند نیز ممکن است بسیار با ارزش باشد .

والنتینا ترشکووا نیز گفت ما قبلا کاملا آماده شده بودیم و کار هائی را در فضا انجام دادیم که کاملا بانجام آنها آگاهی داشتیم.

خواب خوش

نخستین زن فضا نورد اعلام‌کرد خاطره خوش من هنگامی بود که فرمان سفینه فضائی را در دست گرفتم .

وی افزود تمام دستگاه ها به نحو بسیار خوبی کار می کرد .

پس‌ازوالنتینا مجددابیکوفسکی گفت حالت بی وزنی بسیار برای من خوش آیند بود .

وی افزود هنگامی که من از روی صندلی بلند شده و داخل کابین‌د ر میان سایر اشیاء بحال معلق درآمدم برایم‌بسیار لذتبخش بود .

والنتینا گفت من به‌خواب‌خوش و عمیقی در فضا فرو رفتم و حتی یکبار توسط رادیو مرا از خواب بیدار کردند .

والنتینا گفت من با خود دو پرچم شوروی همراه آورده‌ام که یکی را به سازمان جوانان‌پیشاهنگ هدیه کرده‌و دیگری‌را تقدیم کنگره جهانی زنان می کنم که به زودی در مسکو افتتاح می شود .

■ عسل وشیر

رادیو مسکو شب گذشته‌گفت نخستین غذائی که فضا نوردان‌پس از بازگشت به زمین خوردندعسل و شیر ، تخم مرغ و سیب زمینی بود .

آنها غذای خودرا در یکی از کلخوز ها خوردند . هنگامی که والنتینا به زمین فرود آمد نخست دو راننده تراکتور که در مزرعه کلخوزی مشغول کار بودند ،بسوی او دویده و از نخستین زن فضا نورد استقبال کردند .

■ پس از بازگشت

والنتینا و والری با هواپیماوارد یکی از شهر های ناحیه ولگاشدند والنتینا در قرقنده وبیکوفسکی در کستانائی فرود آمده بودند هنگامی که بیکوفسکی‌و ترشکووا یکدیگر را پس از بازگشت ازفضا دیدند بسوی هم دویده و یکدیگر را در آغوش گرفته بوسیدند .

گاگارین ، تیتوف و نیکلایف فضا نوردان قبلی شوروی نیز از آنها استقبال کردند .تلویزیون‌شب گذشته این صحنه را نشان داد. بیکوفسکی که خیلی خندان بنظر می رسید والنتینا رادر بین‌بازوانش گرفته و به سنت روسی بدور او چرخید . سپس دستهای خود را به شانه های او انداخت و برسم روسها از لبانش بوسه گرفت .

■ بسوی ماه

امروز پروفسور ورنر هلزموس مدیر انستیتوی فیزیك دانشگاه کارل مارکس در لایپزیك گفت من معتقدم که پرواز بسوی ماه به زودی امکان پذیر است .

وی خاطر نشان ساخت راهی که سرهنك دوم والری بیکوفسکی در فضا پیمود چهار برابر راه سفر ماه‌و زمین است .

سربرنارد لاول مدیر رصدخانه جودرل‌بانك انگلستان بدعوت‌رئیس آکادمی شوروی سه هفته دیگر به‌شوروی خواهد رفت‌وبا دانشمندان آنکشور ملاقات می کند .

■ نامزد والیا

رادیو مسکو در یکی از برنامه های خود گفت والنتینا ترشکووا دیروز نامزد خودرا در ساراتف در ساحل ولگا یافت . نامزدوالنتینا درین جماعتی بود که‌از او دراین شهر استقبال کردند .

رادیو مسکو افزود به زودی خصوصیات کسی که والنتینا ازته قلب اورا وست دارد ، افشا میشود.

گفته می شود نامز والنتینامقام شامخی در حزب و دولت شوروی دارد .

رادیو مسکو مفزود والنتیناقبل از سفر به فضا آخرین نامه خود را برای کسی که برای او از هر کسی‌در جهان‌عزیزتر است‌فرستاد رادیو مسکو تایید نمود که نامزدی والنتینا در چند روز آینده اعلام می شود .

■ تبریك کندی

جان کندی رئیس جمهوری‌امریکا امروز طی تلگرافی پرواز موفقیت آمیز فضا نوردان شوروی رابفضا و بازگشت آنهارا به زمین به خروشچف‌نخست‌وزیر شوری‌تبریك گفت :

کندی در تلگرام خود اظهار داشته تمام‌مردم امریکا وبخصوص فضا نوران امریکائی به آنها درود های گرم میفرستند .

اولین سیگار

مسکو- والری بیکوفسکی فضانورد شوروی دست‌کم جای یك چیز را در فضا خالی میدید و آن سیگار بود. روزنامه پراودا درشماره‌شنبه خود نوشته است والری بلافاصله بعداز فرودآمدن بزمین‌درجستجوی سیگار برآمد . و الری بعد از بدست آوردن سیگار گفت از۱۴ ژوئن که بفضا رفتم این اولین سیگاری است که دود میکنم .

فرانسه کشتیهای خود را از ناتو خارج کرد

واشنگتن - ۲۱ ژوئن -آسوشیتد پرس دولت ایالات متحده امروزاعلام داشت که از اینکه ناوگان فرانسه در کانال مانش از ناوگان تحت فرماندهی ناتو خارج شده، متاسف میباشد .

ریچارد فیلیپس‌سخنگوی مطبوعاتی کاخ سفید در یك کنفرانس مطبوعاتی اظهار داشت‌که‌روزپنج شنبه‌یادداشتی در این مورد از طرف فرانسه برای دبیر کل ناتو ارسال گردیده‌است.

فیلیپس اضافه کرد که البته این اقدام فرانسه تاسف‌آور میباشد ، ولی از لحاظ نظامی اهمیت زیادی ندارد .مهم‌این است که نیروی‌دریائی فرانسه قابلیت نظامی کافی دارد و میتواند هنگام تجاوز در دفاع ازغرب شرکت نماید .

■ تجدید سازمان

برخی از محافل سیاسی اقدام دولت فرانسه رادر این مورد گام دیگری از طرف ژنرال دوگل‌برای «تجدید سازمان» ناتو میدانند . سخنگوی رسمی دولت فرانسه دراین باره تایید کرد که اقدام فرانسه تاثیری در همکاری آن کشور باغرب ندارد و در صورت بروز جنگ‌نیروی دریائی فرانسه کاملا بانیرو های‌سایر دول غرب همکاری خواهد کرد .

در این ضمن محافل وابسته به ناتو اظهار میدارند که شورای‌پیمان اتلانتیك شمالی اقدام فرانسه رابه رسمیت نخواهد شناخت ، ولی‌بنظر نمیرسد که دوگل هیچگونه تغییری در تصمیم خود بدهد .

روزنامه لوموندکه‌برای نخستین بار تصمیم دولت فرانسه را انتشار داد اظهار نظر کرده است که‌خروج ناوگان فرانسه از واحد های تحت فرماندهی ناتوشایداز جمله‌اقداماتی باشد که دولت فرانسه برای تجدید سازمان اتحادیه غرب لازم دانسته است .

روزنامه مذکور اضافه میکند که فرانسه هیچگاه موضوع خروج خود رادر ناتو مطرح نساخته ولی عقیده دارد که در شکل و وظایف فعلی‌پیمان اتلانتیك شمالی باید تجدید نظرشود و تا زمانیکه فرانسه نمیتواند حرف خود را بکرسی بنشاند ناچار است خودرا ازسازمان‌کنار نگهدارد، بدون اینکه موضوع عدم شرکت خود را در دفاع‌مشترك از غرب هنگام جنگ مطرح بسازد .

وزارت خارجه امریکا حمله بکوبا راتکذیب کرد

میامی - ۲۰ ژوئن - خبرگزاری فرانسه - یك سخنگوی « شورای انقلابی کوبا » (ضد فیدل‌کاسترو) در میامی (امریکا) اعلام کرد طی هفته گذشته سه هزار تن از مخالفین رژیم فیدل کاسترو در خاك کوبا پیاده شدند تا به جنگجویان کوبائی که هم اکنون در داخل آن کشور علیه رژیم کاسترو مبارزه میکنند ملحق شود .

در اعلامیه ای که امروز شورای انقلابی کوبا منتشر ساخت خاطرنشان شده‌است بمحض آنکه کماندو های ارتش ضد رژیم کنونی کوبا در خاك میهن خود پیاده شدند ، دهقانان از آنها استقبال بعمل آوردند . آنها تا آزادی کامل کوبا نبرد خواهند کرد.

■ بی اساس است

سخنگوی رسمی وزارت امورخارجه امریکا امروز اعلام کرد اعلامیه شورای ملی انقلاب کوبا در مورد‌پیاده شدن نیرو های ضد کاسترو در خاك کوبا غیر واقع و بی‌اساس است .

سخنگوی وزارت امورخارجه‌امریکا افزود این اظهارات برای‌امیدوارساختن عناصر ضد کاسترو در کوبا است . بموجب گزارشات دقیقی که تهیه‌شده هیچگونه شواهدی در صحت پیاده شدن نیرو های ضد کاسترو در خاك کوبا در دست نیست .

وی افزود معذلك ممکن است طی دو یاسه هفته اخیر در حدود ۵۰ نفر از عوامل ضد کاسترو موفق‌شده‌باشند در خاك کوبا پیاده شده باشند .

کابینه جدید ایتالیا

رم-۲۱ ژوئن-آسوشیتد پرس - بدنبال تشکیل دولت جدید در ایتالیا بحران ۳۶ روزه این دولت عضوناتو پایان یافت ، پرزیدنت سنیی رئیس جمهوری ایتالیالیست اعضای کابینه جدیدراکه‌به‌نخست وزیری«جیووانی لئونی» تشکیل شده است پذیرفت. کابینه جدیدبزودی‌در پارلمان‌سوگند یاد خواهد کرد .

جیووانی لئون
نخست‌وزیر جدید ایتالیا

ریچارد برتون الیزابت تایلور را دست انداخته‌است

لندن - ۲۰ ژوئن - یونایتد پرس - ریچارد برتون هنرپیشه انگلیسی اظهارداشت وی‌هنگامی که بیك روزنامه‌نویس لندن‌گفته که قصد دارد باالیزابت تیلور ازدواج نماید ، شوخی کرده است . میس تیلور تاکنون در اینمورد اظهاری ننموده است . ریچاردبرتون گفته‌ازمن‌پرسیدند شما دونفر قصد دارید ازدواج کنید ؟من گفتم «آری» ولی نه بایك دیگر» حالا معلوم میشود که نباید در این موارد شوخی کرد . برتون والیزابت تایلور هردو قید ازدواج‌سابق رادارند

دوسناتور امریکائی پیشنهاد کردند : کمك امریکا بمصر باید قطع شود

واشنگتن - ۲۱ ژوئن -آسوشیتد پرس-دونفرازسناتورهای‌جمهوری‌خواه ایالت نیویورك از کمیته روابط خارجی سنا تقاضا کرده‌اند که کمك ایالات متحده به‌جمهوری متحده عرب قطع شود .

سناتورهای مذکور استدلال کرده‌اند که چون جمهوری‌متحده از بلوك شوروی اسلحه دریافت میدارد و اسرائیل وسایر کشور های خاورمیانه را مورد تهدیدقرار داده کمك آمریکا باین کشور باید قطع گردد.

پارلمان انگلیس وزیرجنك را محکوم کرد

خانم پروفیومو خانه شوهر رابمقصد نامعلومی ترك گفت

لندن-۲۱ژوئن -رویتر - مك میلان نخست‌وزیر انگلیس مصمم است علیرغم شایعات فراوانی که بعد از رسوائی اخیر وزیرجنك وی بوجود آمده بکار خود در پست نخست‌وزیری ادامه دهد .

محافظه‌کاران ظاهرا مصمم به پشتیبانی از مك‌میلان شده‌اند و میگویند اگر مك‌میلان هم اکنون استعفا دهد جانشین وی لزوما یك محافظه‌کار نخواهد بود .

مجلس عوام انگلیس در جلسه پنج‌شنبه‌خودجان‌پروفیومورا محکوم کرد که‌به‌پارلمان اهانت کرده‌است.

روزنامه پراودا در شماره امروز خود نوشته است گفتار و کردار مك‌میلان این اثر را میگذارد که و جاذبه کریستین کیلر .

گناه رسوائی اخیر آن کشور بعهده شوروی است نه‌ضعف وزیر جنك .

حزب کمونیست از خروشچف دربرابر چین پشتیبانی کرد

توکیو - ۲۰ ژوئن - یونایتد پرس - طبق گزارش خبر گزاری چین نو ، خود داری شوروی از انتشار نامه اخیر حزب کمونیست چین به شوروی در مورد اختلافات ایده‌ئولوژیکی دو کشور درصفحات اول‌روزنامه های‌امروزچین کمونیست مطرح شده است .

در چهارمین جلسه کمیته‌مرکزی نیکیتا خروشچف سخنرانی کرده ولی متن اظهارات او منتشر نشده است .

خبرگزاری تاس گفت گزارشی در باره اختلافات چین و شوروی ازطرف سوسلف عضو پرزیدم تسلیم پلنوم‌شده است مقامات مطلع‌مسکو پلنوم اخیر حزب کمونیست‌شوروی رابپیروزی نیکیتا خروشچف درجنك ایده‌نولوژیکی وی با چین کمونیست میدانند . همین مقامات عدم‌انتشار نامه چین را بمنزله حمایت جدی کمیته مرکزی‌از سیاست همزیستی مسالمت آمیز خروشچف بشمارمی آورند .

خلاصه اخبار

*جده - یك منبع رسمی اعلام کرد که پس از بمباران شهر «جیران» در عربستان سعودی ازطرف هواپیما های مصری تاکنون ۴۲۰نفر از زخمی شدگان این حادثه را از زیر آوار خارج کرده‌اند .

*سئول - پلیس اعلام کرد که براثر طوفان در کره جنوبی ۳۰نفر کشته و ۹نفر ناپدید شدند .

*توکیو - چین کمونیست اعلام کرد که یك هواپیمای چین ملی را برفراز خاك خود سرنگون کرده‌است.

*سایگون - هشت سرباز و دو کارمند ویتنام جنوبی در جنگ با کمونیست ها کشته شده‌اند

*برلن - دولت آلمان شرقی یك منطقه ممنوعه جدید در طول دیوار برلن اعلام کرد و کسانی که‌بخواهند باین منطقه وارد شوند ، باید جواز عبور بگیرند.

*قاهره - ریچارد نیکسون‌معاون ریاست جمهوری امریکا روز پنجشنبه شب وارد قاهره شد.

دیدار نیکسون از جمهوری متحد عربی چهار روز طول میکشد و سفر او جنبه خصوصی دارد .

*الجزایر - صلاح بیطار نخست وزیر سوریه دیروز وارد الجزایرشد و امروز با احمدبن‌بلا نخست وزیر الجزایر ملاقات و مذاکره نمود .

صلاح بیطار پانزده روز درالجزایر بسر خواهد برد .

منابع موثق خاطر نشان میسازند بدون‌شك مشکلاتی‌که‌اینك درمناسبات سوریه‌و مصر پدیدارشده درمذاکرات بیطار و بن‌بلا مطرح میشود

*امان - بهجت طلهونی وزیردربار اردن اعلام کرد که رشید کرامی نخست وزیر لبنان بزودی برای‌دیدار رسمی از اردن وارد امان خواهدشد.

برنامه آینده تراس باشکوه وسالن

سینمانیاگارا

دوستان جاگوار

باشرکت

والتر کیاری

ایزابل کوری

الک‌زومر

ماریوکاروتونتو

دوبله بفارسی

وایداسکرین

یك کمدی استثنائی

آگهی مناقصه شماره ۸ر۴۲

سازمان بنادر وکشتیرانی مقداری آهن‌آلات مورد احتیاج‌بندر پهلوی را از طریق مناقصه باشرائط زیر خریداری مینماید .

۱- داوطلبان شرکت در مناقصه باید قبلا جدول مقادیر و شرائط شرکت در مناقصه راکه مجانا کاربردازی این سازمان دراختیار خواهد گذاشت دریافت نموده و باتوجه بشرائط و ملاحظه جدول مقادیر نسبت به‌تسلیم پیشنهاد خود اقدام نمایند.

۲- شرکت‌کنندگان درمناقصه باید پیشنهادخود را حداکثر تاساعت ۹ صبح روز دوشنبه ۱۷ر۴۲ر۴۲ بدفتر سازمان واقع در خیابان نادری کاشی ۳۳۳ تسلیم نمایند.

۳- پیشنهادات واصله در ساعت ده صبح همان روز درحضور کمیسیون مناقصه باز و قرائت خواهد شد .

حضور پیشنهاددهندگان در جلسه کمیسیون آزاد است .

۴- هزینه درج آگهی و مالیات و هرگونه عوارض دیگربعهده برنده مناقصه خواهد بود . الف ۱۸۶۸

۱-۲ آ-۶۷۴-۸ سازمان بنادر وکشتیرانی

آگهی مزایده

دانشکده کشاورزی کرج تعداد دامهای زائد خودرا بشرح زیر :

۱- گوساله دانمارکی سیاه و سفید	ده‌راس
۲- گاو ماده	۳ راس
۳- گوساله نرآمیخته	۵ راس
۴- اسب‌ومادیان	۶ راس
۵- الاغ	یك‌راس

موجود دارد که در روز دوشنبه دهم تیرماه ۱۳۴۲ از طریق مزایده حضوری بفروش خواهد رسانید داوطلبان میتوانند قبلا دامهای مزبور را در محل دامپروری ملاحظه و در روز موعود برای شرکت در امر مزایده حضور بهمرسانند . الف ۱۸۴۰

رئیس دانشکده کشاورزی دانشگاه تهران

۱-۲ آ-۸۵۴۴

قابل توجه متقاضیان تلفن شهرآراء

پیرو آگهی شماره ۷ر۴۸۹۳۹ - ۲۶ر۱۲ر۴۱ بدین‌وسیله‌باطلاع متقاضیان تلفن شهرآراء میرساند :

بمتقاضیانیکه هزینه کابل اضافی را پرداخته ولی در مورد پرداخت ودیعه اقدامی ننموده‌اند حداکثر تاتاریخ ۱۰ر۴ر۴۲ مهلت داده میشود که نسبت به‌پرداخت ودیعه مقرره تلفن اقدام نمایند .

بدیهی است در صورت عدم پرداخت انجام تقاضای آنان‌موکول به‌تاسیسات آتی شرکت درآن منطقه خواهد بود الف ۱۸۴۴

۱-۲ آ-۵۴۲-۸ شرکت سهامی تلفن‌ایران

آگهی مزایده

موضوع - فروش مایه‌خمیر

اداره کل غله حدود ده‌تن مایه خمیر خشك خارجی مازاد براحتیاجات کارخانه نان‌پزی را از طریق مزایده بفروش‌میرساند

۱- داوطلبان شرکت در مزایده میتوانند باداره سیلوی تهران مراجعه و پس از مشاهده عین مایه خمیر مورد مزایده پیشنهاد خودرا برای تمام یا قسمتی از مایه خمیرها تنظیم و بانضمام‌قبض سپرده که از ۵٪قیمت پیشنهادی کمتر نباشد منتها تاآخر وقت اداری روز دوشنبه مورخ ۲۴ر۴ر۴۲ درپاکت لاك و مهرشده‌باداره دفتر کل غله تسلیم نموده رسید دریافت دارند .

۲- پیشنهاددهندگان میتوانند مبلغ سپرده را نقدا به‌صندوق اداره کل غله تحویل‌ویا بحساب سپرده شماره ۱۱۰۳ کل غله‌در بانکملی ایران تسلیم و قبض رسیددریافت دارند .

۳- در صورتیکه برنده مزایده از پیشنهاد خود عدول نماید سپرده اوبنفع صندوق دولت ضبط خواهد شد .

۴- پیشنهادات‌واصله در ساعت ۹صبح روز سه‌شنبه مورخ ۲۵ر۴ر۴۲ در کمیسیون معاملات کل غله باز و قرائت خواهد شد حضور پیشنهاددهندگان در کمیسیون آزاد است .

۵- به‌پیشنهادات فاقد سپرده و مبهم و مشروط و همچنین به پیشنهاداتیکه دیرتر از موعد مقرر رسیده باشد ترتیب اثرداده نخواهد شد .

۶- کلیه هزینه‌های متعلقه بعهده برنده مزایده خواهد بود.

۷- بهاء مایه خمیرها نقدا و یکجا بایستی پرداخت شود.

۸- اداره کل غله دررد ویاقبول یك یاکلیه پیشنهادات مختار است . الف ۱۸۱۰

۱-۲ مدیر کل غله- غفاری آ-۸۵۳۸

برنامه آینده سینماهای

رادیوسیتی-ادئون

بعداز موفقیت بی‌نظیر «شکوه علفزار» اینك

ازفردا صبح در تراس وسالن

سینما آریا

بلیندالی

لوکرس بورژیا

درآخرین شاهکار سینمائی خود

سینماسکوپ - رنگی

دوبله بفارسی

شروع سئانسها درسالن ۱۰-۱۲ صبح- ۲-۴-۶ بعدازظهر و درتراس ۷ر۳۰ - ۹ر۳۰ بعدازظهر آ-۸۸۸۴

مقاومت عشایر عراق شدید است

بغداد - ۳۱ ژوئن - رویتر - خبرگزاری آلمان - آسوشیتدپرس - فرماندهی عملیات نیروهای عراق در شمال آن کشور طی بیانیه‌ای که از رادیو بغداد انتشار یافت اعلام کرد که نیروهای دولتی تلفات سنگینی به عشایر وارد آورده و چند نقطه را در شمال آن کشور محاصره کرده‌اند.

دراین بیانیه اضافه شده که اهالی شانزده قریه تسلیم خودرا بدولت اعلام داشته و سلاح های خودرا تحویل داده‌اند.

روزنامه های بیروت دیروزاستعفای چهار نفر از وزرای کابینه عراق را انتشار داده بودند ولی رادیوی بغداد تاکنون دراین باره سخنی نگفته است.

■ وضع وخیم

بنا بگزارشهائی که از بغداد به دمشق رسیده شورشیان شمال عراق دچار وضع وخیمی شده و نیروهای ارتش تا عمق زیادی در شمال آن کشور پیش رانده است.

نیروی هوائی عراق به بمباران مواضع شورشیان در ناحیه بادکوو کورسل ادامه میدهند و عشایرشورشی در تمام جبهه دچار وضع درهم برهمی شده‌اند.

■ تسلیم شدند

نماینده خبرگزاری خاور میانه از بغداد گزارش داده‌است که بنا به اعلامیه ارتش عراق مقاومت عشایر در نواحی شمال بسیار ضعیف است و چهارصد نفر از شورشیان در منطقه شیخان بواحد های ارتش تسلیم شده‌اند.

بنا بگزارش نماینده خبرگزاری مذکور ستاد فرماندهی شورشیان در بادکوو کورسل منهدم شده‌است.

■ دخالت آلمان شرقی

سفیر عراق در سازمان ملل دگتر عدنان پاچه‌چی در یك کنفرانس مطبوعاتی دولت آلمان‌شرقی را بدخالت در امور عراق متهم ساخت.

پاچه‌چی گفت که پشتیبانی مداوم بعضی از عوامل خارجی از عشایرشمال انگیزه شروع شورش و مخاصمه در آن کشور بوده‌است.

پاچه‌چی افزود که دولت عراق تقاضای عشایر را در مورد ایجاد یك ناحیه غیر متمرکز عشیره‌ای مورد بررسی قرار داده بود، ولی هنگامی که آنها تقاضای ایجاد یك ارتش‌ملی از عشایر نمودند امکان هرگونه توافق و تفاهمی از میان رفت.

هنگامی که روزنامه نگاران ازوی سئوال کردند که عوامل خارجی از چه کشوری بوده‌اند؟ پاچه چی آلمان شرقی را نام برد و توضیح داد که در برنامه های رادیوئی آن کشور بزبان محلی عشایر از شورشیان پشتیبانی میشود و عراق در روابط خود با آلمان شرقی این موضوع را نادیده نخواهد گرفت.

■ تحمل نخواهدکرد

پاچه‌چی اضافه کرد که دولت‌عراق مایل بادامه روابط دوستانه با اتحاد شوروی است ولی هیچگونه دخالت آن کشور را در امورعراق‌تحمل‌نخواهد کرد. وی همچنین گفت که‌عراق‌کمك تمام کشور های جهان را برای دریافت اسلحه و تجهیزات قبول خواهد کرد

پاچه‌چی در پایان اعلام داشت که پس از پایان مخاصمه در شمال‌عراق دولت متبوع وی ایجادناحیه‌غیرمتمرکز عشیره نشین در شمال آن کشور را مورد قبول قرار خواهد داد.

■ اقدامات احتیاطی

پس از بسته شدن مرز ترکیه و عراق بمنظور جلوگیری از ارتباط‌مابین عشایر شورشی عراق و عشایر ترکیه، اقدامات احتیاطی در ترکیه نیزشدیدتر شده‌است. مقامات دولتی ترکیه بیم دارند که عشایر شورشی بحال فرار بخاك ترکیه بگریزند و بهمین جهت واحد های سوار و موتوریزه ارتش ترکیه در امتداد مرز های‌عراق‌متمرکز شده‌اند.

بعلاوه در نظر است هواپیما های جت نیروی هوائی ترکیه بپرواز های اکتشافی در نزدیکی مرز عراق مبادرت ورزیده و فرار عشایرشورشی را بطرف مرز های آن کشور تحت نظر بگیرند.

■ اخطار شوروی

روزنامه پراودا اخطار کرد چنانچه عملیات نظامی دولت عراق علیه عشایر آن کشور ادامه یابد دولت شوروی کمك خود را به‌آن دولت قطع خواهد کرد.

درمقاله‌ای که در این روزنامه چاپ شده گفته‌شده است که اتحاد شوروی نمی تواند وقایعی‌را که‌در عراق می‌گذرد نادیده بگیرد مردم‌شوروی نمی‌توانند خودراراضی کنند که کمکی‌که بجمهوری‌جوان عراق مبذول میدارند علیه منافع مردم آن کشور و در راه خدمت به استعمار مصرف شود.

اتحاد شوروی مایل است که روابط دوستانه خودرا با عراق‌ادامه دهد ولی از طرف آندولت نیز باید کوشش های مشابهی دراین راه صورت بگیرد. والا ادامه دوستی میسر نخواهد شد.

پراودا در پایان می نویسدروش ارتجاعی رهبران حزب‌بعث درمبارزه علیه عشایر شمال با منافع ملت عراق و ملل سایر کشور های‌عرب مغایرت دارد.

■ اعدام شد

بموجب اعلامیه رسمی که‌امروز در موصل منتشر شد گروهبان بازنشسته مصطفی‌بدر نزدیك‌موصل اعدام شد.

اتهام او شکنجه نظامیان موصل ضمنا دوتن غیر نظامی را ناسیونالیست طی شورش موصل‌در به اعدام محکوم کرد.

دوران قاسم بود. دادگاه نظامی

نبرد شدید

منابع دیپلماسی غرب در لندن‌اعلام کردند که راه آهن‌بین بغداد وکرکوك از ٤٨ ساعت قبل قطع شده است.

این محافل میافزایند نبرد سخت وخونینی در طول راه‌آهن بین‌عشایر و واحد های گارد ملی حزب بعث که‌مسئول امنیت راه آهن هستند ادامه دارد.

نیروهای‌شورشی‌ارتباط چندناحیه را قطع کرده‌اند.

همین محافل میافزایند واحدهای داوطلبان مرگ شورشیان به انبارهای نظامی کرکوك، جلانه و حتی پادگان الرشید در جنوب بغداد حمله‌کردند.

برای نخستین‌بارادیو بغداداعلام کرد که واحد های دولتی عراق با مقاومت شدید شورشیان برخورد کرده‌اند.

وزارت فرهنگ عراق اعلام کرد گروهی از دانشجویان کمونیست که سئوالات‌امتحانی را دزدیده ومخفیانه بین دانشجویان توزیع کرده بودند، بازداشت شدند.

در اعلامیه وزارت فرهنگ عراق تایید شده که دانشجویان بازداشتی در شورای جنگی محاکمه میشوند.

از طرف دیگر حکومت عراق اعلام کرد کسانی که‌در شورای جنگی‌محکوم شوند تابعیت عراقی‌آنهاسلب میشود

نام نویسی در

آموزشگاهها - دبستانها - دبیرستانها

گروه فرهنگی سعید

کلاسهای تقویتی تابستانی ادبی- ریاضی-طبیعی ودوره اول درسه نوبت.

صبح ۸ تا ۱۱
عصر ۳ تا ٦
شب ٦ تا ۹

ازاول تیرماه‌دائرمیباشد.

نشانی: مخبرالدوله - باغ سپهسالار - دبیرستان‌سعید
تلفن ۳۱۸۸۲ ۱-۲ آ-٥٥٤۱

ازاول تیرماه ٤۲

دبیرستان ملی پسرانه مجد

در محل جدید خیابان هاشمی چهارراه جیحون

روزهای دوشنبه وچهارشنبه از ساعت ۷ صبح تا ۷ بعدازظهر برای ثبت‌نام دوره‌اول ودوره‌دوم‌متوسطه (ریاضی- طبیعی) آماده میباشد.

آ-۵۳۲۱ ۱-۲

دبستان ایران

دفتر دبستان ایران - نمونه جهانبانی دختران

همه روز صبحها برای نام نویسی باز است.
ماشین برای آمد و رفت آماده است.
نشانی: خیابان مولوی - تلفن ۲٦۲۱٥

دبیرستان ایران

دفتر دبیرستان ایران همه روز صبحها برای نام نویسی باز است

در دبیرستان ایران رشته های طبیعی وادبی‌دایر است. ماشین برای آمد ورفت آماده است.

نشانی: خیابان مولوی - تلفن ۲٦۲۱٥

۱-۷ آ-۸۲۸٦

کودکستان ایران

دفتر کودکستان ایران همه روز صبحها برای نام نویسی باز است. ماشین برای آمد و رفت آماده است

نشانی: خیابان مولوی - تلفن ۲٦۲۱٥

۱-۷ آ-۸۲۹۰

دبستان جهانبانی

دفتر دبستان جهانبانی پسران همه روز صبحهابرای نام نویسی باز است

برای دبستان پسرانه یکدستگاه ساختمان‌جدید بنا شده و از اول شهریور ماه برای استفاده دانش آموزان آماده است.

نشانی: خیابان مولوی - تلفن ۲٦۲۱٥
ماشین برای آمد ورفت آماده است.

۱-۷ آ-۸۲۹۲

گروه فرهنگی هدایت

کلاسهای تابستانی جهت دانش آموزان تجدیدی و دروس تقویتی از اول تیرماه دائر و کودکستان دبستان و دبیرستان علمی جعفری بمنظور نشر حقایق مذهبی و پیشرفت دقایق تربیتی برای سال تحصیلی ٤۲-٤۳ همه روزه ثبت‌نام مینماید

نشانی -نارمك - ایستگاه سرسبز تلفن ۹۰۲۱۹ ۷

دبیرستان امروز (ملی پسرانه)

دورهٔ کامل متوسطه بسرپرستی محمودابوالضیاء

دبیرستان خوب مدرسه‌ای است که دارای دبیران دانشمند و مجرب و علاقمند باشد.

همکاری‌دبیران‌دکتر و لیسانسیه ورزیده یکی از علل اساسی موفقیت‌های شایان‌توجه دبیرستان امروز است.

برای کلاسهای دوره اول‌ودوم (ششم ریاضی و طبیعی) ثبت نام میکند

نشانی: خیابان بهار نرسیده بچهارراه ایرج کوچه سمنان تلفن ۷۲۹٦٦.

۱-۲ آ-٥۱۱۳

دبیرستان انوشیروان دادگر

افتتاح کلاس‌چهارم ریاضی‌را باکادردبیران‌آزموده‌اعلام میدارد نام‌نویسی برای رشته‌های طبیعی و فنی و ریاضی از تاریخ دوشنبه ۱۷ تیرماه‌وروز های دوشنبه‌وچهارشنبه از ساعت ۸ الی ۱۲ صبح.

کلاسهای تقویتی وتجدیدی دبستان ملی خرداد

دبستان نوبنیاد و مجهز خرداد که بهمت جمعی فرهنگیان مجرب‌دایرگردیده در فصل تابستان مفتوح خواهد بود و بهمراه تقویت درسی کودکان تفریح و استراحت آنها را نیز تامین خواهد کرد کلاسهای تقویتی و تجدیدی دبستان و دبیرستان - انگلیسی - کارهای فوق برنامه کاردستی - سرامیك - ورزش - پینك‌پنك - شطرنج هر روز دایراست.

کلاس مخصوص شنا نیز زیر نظر مربیان ورزیده آماده شده است.

سعدی شمالی - بالاتر از چهارراه سیدعلی - کوچه حریر فروش‌شماره‌های ۱٦ و ۲۰ تلفن ۳۰٥٤٥۸ ۱-٥ آ-۷۷۸٤

مؤسسهٔ ملی زبان انگلیسی

THE NATIONAL INSTITUTE OF ENGLISH LANGUAGE

موسسه ملی شروع ثبت نام ترم تابستانی را برای کلاسهای زیر اعلام

۱- انگلیسی برای کنکور عمومی دانشگاه

این کلاسها منحصرا برای دانش آموزان و کسانی است که میخواهند در کنکور وروی دانشگاههای ایران شرکت کنند. سری اول این کلاسها از ۲٥خرداد شروع شد.
سری دوم درساعات مختلف‌صبح وعصر ازاول تیر
شروع بکار میکند. برای کلاسهای سری دوم تا۳۰خرداد ثبت نام میشود
اوقات ثبت نام صبح ها از ۹ تا۱۱ عصر ها از ٤ تا۸

۲- انگلیسی مقدماتی. متوسطه. عالی

این کلاسها برای عموم کسانی است که بیاد گرفتن و تسلط یافتن بزبان انگلیسی علاقه دارند. برای این کلاسها تا ٦ تیر ثبت نام میشود و کلاس باامتحان قوه تعیین میگردد.
اوقات ثبت نام صبح‌ها از ۹ تا۱۱ عصرها از ٤ تا ۸
رئیس مؤسسه ملی (زبان انگلیسی) - حری
فارغ التحصیل انستیتوی تعلیم و تربیت دانشگاه لندن
شاهرضا - چهارراه پهلوی جنب بانك‌تهران-ایستگاه اتوبوسهای‌شمیران‌تلفن٤٤٦۸٤
(موسسه ملی درهیچ نقطه ازتهران شعبه ندارد)

۱-۲ ۸۲٥۸

کلاسهای کنکور تابستانی، تقویتی و تجدیدی برای دختران و پسران‌در

گروه فرهنگی خوارزمی

نشانی - خیابان شاهرضا - جنب سینماپلازاتلفن۴۰۸۳۳

۱-۳ آ-۸۳٤۰

دبستان نوبنیاد ملی خرداد

با همکاری و کوشش گروهی‌از فرهنگیان باسابقه ومجرب‌و جدیدترین وسایل آموزش‌وکاملترین روش های تدریس، گشایش یافته است

از اولیای محترم کودکان دعوت میکنیم‌قبل از ثبت نام فرزندان خویش از این دبستان جدیدالتاسیس که در بهترین‌نقطه‌شهر قرار دارد دیدن فرمایند.

نام‌نویسی داوطلبان کلاس های اول تاشش ابتدائی از روز اول تیر ماه صبح و عصر آغاز میشودکلاسها از اول مهرماه دائر خواهد بود وسیله رفت و آمدکودکان زیر نظر مربیان فراهم است.

سعدی شمالی - بالاتر از چهارراه‌سیدعلی - کوچه حریرفروش شماره ۱٦ و ۲۰
تلفن ۳۰٥٤٥۸ ۱-٥ آ-۸۲۹۸

نام‌نویسی

انجمن روابط فرهنگی ایران و باکستان هرروزازساعت‌چهارتاهشت بعدازظهر از داوطلبان تحصیل در کلاسهای:

زبان انگلیسی
زبان اردو
نظم و نثر فارسی
تند نویسی انگلیسی
خیاطی گلدوزی
آرایش
ماشین نویسی
دفترداری دوبل

نام‌نویسی میکند. نشانی‌خیابان پهلوی - کوچه اتفاق تلفن۴۸۳۰۰

دبستان ملی دخترانه شیوا

بمدیریت پروین دولت آبادی

برای سال تحصیلی ٤۲-٤۳ نام نویسی میکند امیرآبادخیابان نصرت تلفن ٦۱۱٦٤۲ وسیله ایاب وذهاب موجوداست

دبستان وکودکستان شهپر

از ۸٫۳۰ تا۱۲ واز ٤ تا ٦٫۳۰ هرروز ثبت‌نام‌میکند کلاسهای انگلیسی و تقویتی تجدیدی دائر است کودکان درهرسنی‌که باشند جهت پانسیون در باغ ییلاقی شمیران باوسائل و تفریحات سالم نگهداری میشوند.

خیابان بزرگمهر مقابل شماره ۹۷ تلفن ٤۲۸۸۲

در آموزشگاه خزائلی

کلاسهای تجدیدی وتقویت

دانش‌آموزان مدارس از هفته اول تیرماه صبحها دائر است.

۱-٥ آ-۸٦۹٤

پاپ جدید انتخاب شد

واتیکان - آسوشیتدپرس - رویتر - ۲۱ژوئن - مجمع کاردینالها جیووانی باتیستامونتینی رابسمت‌دویست‌وشصت و دومین رهبر کلیسای‌کاتولیك‌انتخاب کرد. مونتینی بلافاصله نام پاپ پل ششم را برای خود برگزید.

مونتینی که ٦٥ سال دارد و از دوستان نزدیك پاپ جان بیست‌و یکم بود، بعنوان یك‌شخصیت ترقیخواه و صلحدوست کاتولیك شناخته میشود و نظر عمومی براین است که قطعا راه پاپ جان بیست‌و یکم و روش او را دنبال خواهد کرد.

پس از آنکه دود سفید رنك از اطاق مجمع کاردینال ها خارج شد، بلافاصله اعلام گردید که پاپ جدید انتخاب شده‌است و زنگهای صد ها کلیسا در سراسر رم بصدا درآمد. در این هنگام بیش از صد هزار نفر از مومنین در میدان کلیسای‌سنت‌پیتر که مجمع سری کاردینالها در یکی از اطاق های آن تشکیل یافته بود، حضور داشتند.

■ کمك به ضعفاء

پاپ جدید که سابقا اسقف میلان بود یك دیپلمات ماهر است و دردوره

رهبرجدید کاتولیك‌های جهان پاپ پل ششم

پاپ‌پی‌دوازدهم سمت وزارت داشت، ولی بعدا ازدستان نزدیك پاپ جان بیست‌و سوم شد و از تمام اقدامات او در راه صلح، رفرم های کلیسائی و متحد ساختن مسیحیان و کمك به طبقات ضعیف صمیمانه پشتیبانی کرد.

■ چهار زبان

مونتینی از روشنفکران شمال‌ایتالیا است وی به چهار زبان فرانسه، انگلیسی، ایتالیائی و لاتین سخن میگوید و مانند پاپ جان بیست و سوم عقیده دارد که ثروت خودخواهانه دارای خطرات اجتماعی است. وی فرزند یکی از روزنامه نویسان مشهور ایتالیاست.

امروز در واتیکان اعلام شد که پاپ‌پل ششم اولین پیام خودرابجهانیان خواهد فرستاد ومراسم تاجگزاری‌پاپ جدید باتشریفات باشکوهی روز سی ژوئن بعمل خواهد آمد. در همین روز پرزیدنت کندی وارد رم میشود وقرار است باپاپ جدید ملاقات کند.

■ تبریك بپاپ جدید

پس از انتخاب پاپ جدید، سیل تبریك از طرف زمامداران کشور ها بسوی واتیکان صادر شد. ملکه الیزابت، پرزیدنت کندی. رئیس جمهوری چك‌اسلواکی، مك‌میلان و عده زیادی از رهبران کشور های جهان انتخاب پاپ جدید را تبریك گفتند.

در پیام کندی گفته شده‌است: از طرف دولت و ملت امریکا ازصمیم قلب بشما تبریك‌میگویم. ماامیدواریم شما سالیان دراز رهبری کار صلح و حسن‌نیت را که سلف بزرك شماآغاز کرده بود، ادامه دهید.

اختلاف مصر، سوریه‌وعراق فاش شد

قاهره ۲۱ژوئن - رویتر - روزنامه رسمی الاهرام از امروز شروع بانتشار صورت جلسات‌رسمی مذاکرات‌مربوط بتشکیل اتحادیه سه جانبه عراق و مصر و سوریه‌را نمود. نویسنده معروف الاهرام‌محمد هیکل دراین‌باره نوشته است که از امروزتمام حقایق در اختیارافکار عمومی ملل عرب‌قرارداده‌خواهدشد

محمد هیکل رهبران حزب بعث سوریه را متهم میسازد که‌بیانیه اتحاد را نقض نموده و میان ملل عرب اختلاف انداخته‌اند در صورت جلسه مورخ ۱٤ مارس مذاکرات وزیرخارجه عراق طالب شبیب‌اظهار داشته که یك‌میلیون نفر عشایر شمال عراق بااتحادیه سه کشور موافق نمی‌باشند.

ناصرنیز در مذاکرات آن روز اعلام داشته‌است که‌وی باطرح موضوع تشکیل اتحادیه سه‌جانبه در صورتیکه حزب بعث زمام‌امور سوریه‌را بدست داشته‌باشدمخالف می‌باشد.

تماس مستقیم کندی - خروشچف

ژنو- ۲۰ ژوئن- خبرگزاری فرانسه - در ژنو اعلام شد موافقت نامه مربوط به‌ایجاد «تله‌تایپ‌سرخ» که کاخ سفید را مستقیما به کرملین وصل میکند بامضاءرسید. این موافقت نامه را از طرف شوروی سیمون تسارا بکین و از طرف امریکا چارلز استیل امضا کردند.

بموجب این قرارداد در یك خط مستقیم رادیو تلگرافی از طریق واشنگتن، لندن، کپنهاك، استکهلم، هلسینکی و مسکو دورئیس دولت امریکا و شوروی‌را بهم مربوط می‌سازد.

مکالمات به‌روسی و انگلیسی صورت‌میگیرد و علائم‌رمز مخصوص دارد که هیچ‌مقامی جز مقامات کاخ سفید واشنگتن و کرملین از آن مطلع نخواهند شد.

موافقت‌نامه در ۷ ماده است و در مواقعی که جهان بابحران روبرو است و خطر جنك در پیش است کندی و خروشچف برای اخذ تماس مستقیم باهم از این دستگاه استفاده‌میکنند.

ابتدا قرار بود بین مسکو و واشنگتن تلفن مستقیم برقرارشود. اما بعدا تله تایپ ترجیح داده شد.

این دستگاه مسکو وواشنگتن را که ٤۸۸۳ میل فاصله دارند بهم مربوط میسازد. هزینه این‌دستگاه ۱۹۲٫۰۰۰دلاراست.

پرزیدنت کندی طی بیاناتی‌که امروز درچارلستون‌واقع‌دروپرچینی غربی‌ایراد نمود گفت موافقت‌نامه ایجاد یك خط مستقیم تله تایپ بین مسکو وواشنگتن نخستین گامی است که ما امیدواریم‌اخذ تصمیمات مهم‌تری را بدنبال داشته باشد. کندی گفت در عصری که‌حوادث سریعا تحول می‌یابد ایجاد ارتباط سریع ضروری است. وی افزود شوروی وامریکا با ایجاد تله‌تایپ واشنگتن - مسکو خطر جنك را که ممکن بود براثر یك حساب غلط روی دهد کاهش دادند.

سر نوشت غم انگیز ماژینو، طلسم شکست ناپذیر فرانسه!

آلمانها، باگذشتن از مرزفرانسه ـ بلژیك به خط ماژینو که تمام امیدواری فرانسویان به‌آن بسته بود حتی نیم‌نگاهی هم نیانداختند!

وزارت نیروی هوائی آلمان نازی‌درایام جنك نشریه مخصوصی داشت که بفرمان شخص‌گورینك تحت نام(درآدلر) یا عقاب بصورت یك مجله هفتگی‌منتشر میشد . این‌عکس‌تصویر قسمتی‌از صفحه روی جلد یکی از شماره‌های مجله مزبور است که درآن عکس یك هواپیمای اشتوکای عمودرو را ضمن پروازعمودی وریختن بمب میتوان مشاهده نمود .

اسرار فاش نشده از جریان تاریخی دادگاه نورنبرگ

ترجمه: احمد عشقی

ـ ۱۸۰ ـ

پس از رخنه ورماخت به داخل خاك فرانسه از طریق بلژیك وایجاد شکاف عمیق در جبهه سدان دیگر خط دفاعی ماژینو که قبل ازجنك باهزینه های‌هنگفت‌در مجاورت‌مرزمشترك‌آلمان وفرانسه بمنظور جلوگیری ازتجاوز دشمن ساخته شده بود ـ چار بی خاصیتی گردید .

زیرا آلمانها حتی بدون‌انداختن‌نیم نگاهی‌به‌خط ماژینو که‌با آنهمه امید وآرزو ساخته شده بود وفرانسوی‌ها باداشتن آن خیالشان را جمع‌کرده بودند ، از شکاف‌سدان‌بداخل‌فرانسه ریخته بودند وهمچنان پیش میرفتند قبل از هر جا پاریس‌درمعرض‌مخاطره قرارداشت.

ورماخت طی چند روز چنان به هیچکس جلوس نکرد برابرگاملن میزی قرار داشت که‌روی‌آن‌نقشه‌ای بطول دو متر گسترده بودووسط نقشه خط سیاهی که مسیر حمله آلمانها رانشان میداد بنظرمیرسید. روی‌این خط درمحل (سدان)علامت شکافی گذاشته بودند که واقعا شوم بود . فرمانده عالی نیرو های فرانسه مختصرا موقعیت راباز گو نمود. آلمانها درشمال و جنوب (سدان)شکاف ایجادکرده‌وباسرعت ازاین شکاف که عرضش ۸۰ الی ۹۵ کیلو متر بود پیش‌روی‌میکردند

نیروی فرانسه درآن شکاف یا ازبین رفته و یا پراکنده شده‌بودند سیل تانك باسرعت‌غیر قابل‌تصوری بطرف آیمن و آراس پیش می‌آمد ظاهرا هدف ستونهای مزبور رسیدن به‌دریا در حدود آبویل بود .

حتی وقتی هم که برای‌جلوگیری ازشدت حمله دشمن ژنرال (ویگان) جانشین ژنرال گاملن شد .و او نیز اندکی بعد توسط مارشال‌پتن معزول گشت بازدردی ازدردها دوا نشد .

سقوط حتمی بود .

چرچیل درخاطراتش نوشته است «در حدود ساعت سه بعداز ظهر من وسیله یك هواپیمای‌مسافربری دولتی از تیپ (فلامینکو) عازم‌پاریس شدم ژنرال (دیل) معاون ستادارتش امپراطوری و (ایسمی) همراه من بودند هواپیمای حامل مابه‌آسانی باسرعت ۲۵۰ کیلو متر درساعت پرواز میکرد ، چون مسلح نبود چند هواپیمای جنگی مارا اسکورت می کردند ولی بعلت ابری بودن هوا ماهواپیماهای جنگی را گم کردیم و یکساعت بعد تنها به فرودگاه (بورژه) رسیدیم . هنگام پیاده‌شدن از(فلامینگو) احساس‌نمودیم موقعیت وخیم‌تر از آن است که‌ما فکرمی کردیم افسرانی که به استقبال ما آمده بودند به ژنرال ایسمی گفتند که انتظار میرود آلمانیهاحداکثر تاچند روز دیگر بپاریس برسند . پس‌از آنکه‌درسفارت‌انگلیس‌اند کی ازاوضاع کسب‌اطلاع کردم بوزارت خارجه فرانسه رفتم درساعت پنج و نیم بعد ازظهر واردسالن‌بزرك‌وزارت اموزخارجه گشتم‌پل رینوودالادیه وژنرال گاملن انتظارمرا میکشیدند همگی سرپا بودند. درطول مذاکره

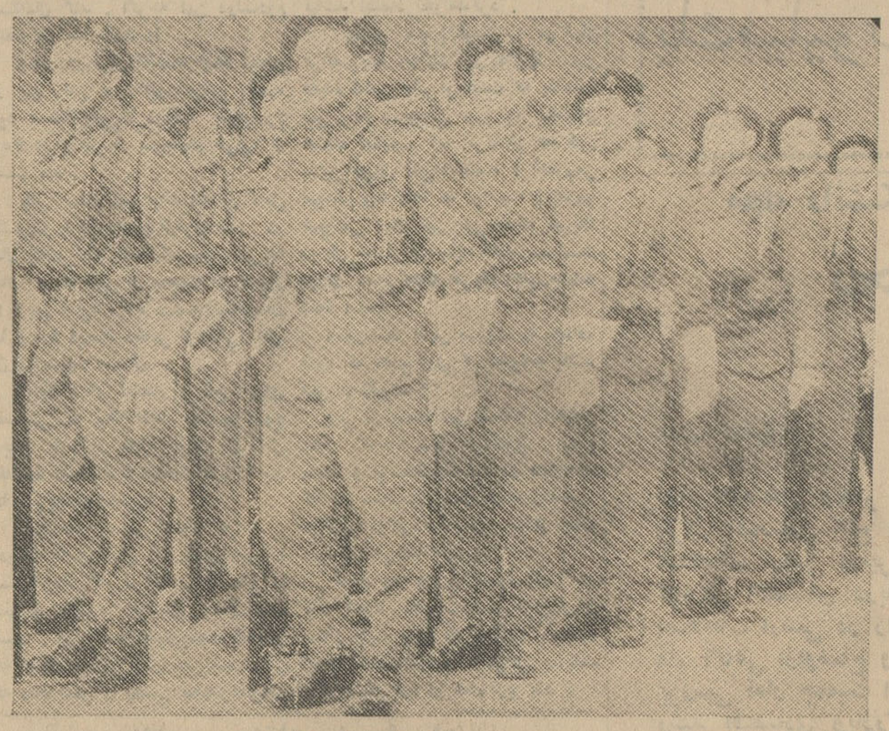

سربازان ارتش بلژیك ، پس‌از تسلیم وطنشان به آلمانها توسط و قسمت عمده‌ای از آنها به نیروهای متفقین پیوسته درصف متفقین‌بجنك عکس عده‌ای ازین سربازان رامشاهده میکنید .

ضمنا امکان داشت که ستونهای مزبور روانه پاریس باشند. گاملن اضافه کرد که پشت سرستون‌های تانك هشت الی ده لشگرموتوریزه پیش می آیند و در حد فاصل دو ارتش شمالی و جنوبی از وسط شکاف میگذرند ..محتملا ژنرال مدت پنج دقیقه بدون آنکه کسی سخنش را قطع کند حرف زدوسپس بسخن خود پایان دادو سکوتی طولانی بر سالن حکمفرما گردید. آنگاه من سئوال کردم .

ـ نیروهای احتیاط کجاهستند؟

ژنرال گاملن سر بسوی من گرداند در حالیکه سرش راتکان تکان میداد شانه بالا انداخت و گفت : :

ـ اصلا وجود ندارند !

در پارلمان فرانسه وزیرجنك‌اعلام داشته بود که باید خط دفاعی‌نامبرده از سواحل دریای مانش الی‌سرحدات سویس امتداد یافته‌سرحدات‌فرانسه وبلژیك را هم شامل گردد.

ولی وقتی بودجه این خط دفاعی دربارلمان‌مطرح‌گردیدحزب‌سوسیالیست بنای مخالفت را گذاشت و امتداد خطرا در سرحدات‌بلژیك‌غیرضروری دانست .این مخالفت‌علنی حتی در عقاید امرای ارتش فرانسه‌نیز ایجاد دودستگی کرد .

دسته‌ای ساختن خط سر تا سری راضروری میدانستند ومعتقدبودندکه بلژیك ضعیف‌تر ازآنستکه با بیطرفی خود بتواند سپربلای فرانسه شود واصولا هر وقت قوای مسلح آلمان وسیاست تجاوز کارانه‌آنکشورا بجاب آنکشور فرانسه فرصت کافی برای جمع آوری قوا و آمادگی نظامی را خواهد داشت .

چنین بحثی فقط در پارلمان نضج نگرفت بلکه در محافل ارتشی، و مطبوعات و افکار عمومی نیز روی آن مبادلات فکری بسیار شد . ولی سر انجام دسته دوم موفق شد حرف‌خود را به کرسی بنشاند. نتیجتاخط‌ماژینو فقط در سرحدات مشترك فرانسه و آلمان کشیده شد و سر حدات‌بلژیك بامان خدا رها گردید .

ولی‌وقتی‌در۱۹۴۰ورماخت‌غافلگیرانه به‌بلژیك تجاوزکرد بارتش بلژیك جز عقب نشینی‌یا مقاومت‌های‌کوچك وبیحاصل مجال دیگری نداد واز آنجا باداشتن آنهمه برتری و امتیازات جنگی و نظامی رو بخاك فرانسه گذاشت،بطلان عقایدحزب سوسیالیست و سایر همفکرانش برملا گردید واز آن ببعد یکی‌از نقاط ضعف حزب مزبور شد .

تیمور شاه

صفحه ۵

شنبه‌اول تیرماه

ثبت شناور انگلیسی

سومو

تمام برزنتی با مشخصات مخصوص بنزو

یک فازتا ارتفاع ۲۰۰ متر

سه فازتا ارتفاع ۳۰۰ متر

نماینده: ارسطوزاده ـ خیابان شماره ۵۶۲

چرا رانندگان تاکسی لاستیکهای معجزه آسای بی.اِف.گودریچ راترجیح میدهند؟

ـ مشکل رانندگی در شهر بآنان آموخته است که لاستیك های معجزه آسای «سیلورتون» بی. اف. گودریچ ایران می تواند هزاران کیلومتر زیاد تر و بادوام بیشتر برای آنها کار کند.

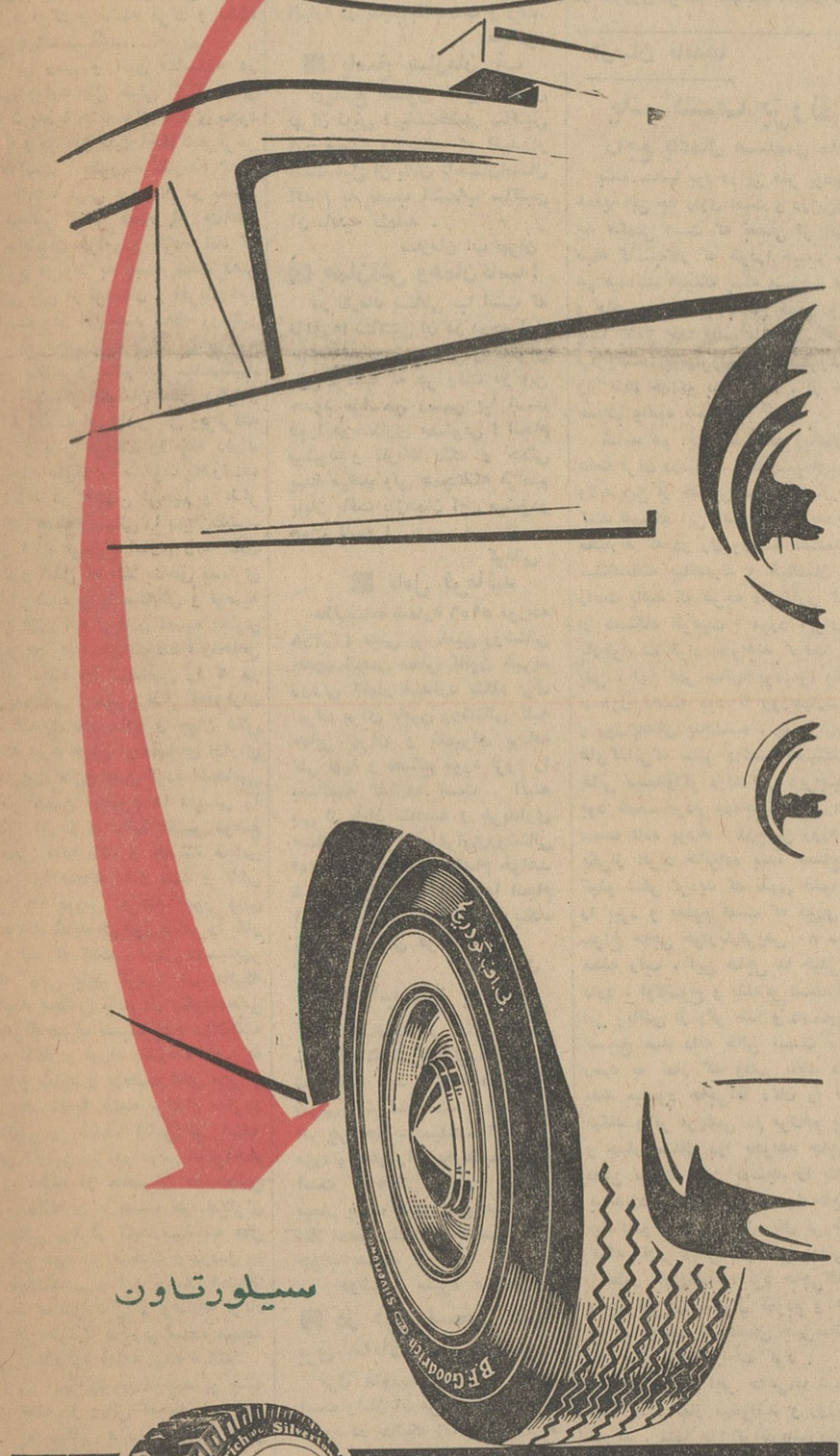

سیلورتاون

بی.اِف.گودریچ
B.F.Goodrich

ساخت ایران

لاستیك معجزه آسا کشف جدید و معظم بی.اِف.گودریچ ایران

استخر شنای خانوادگی کاپ

کیلومتر ۱۳ جاده کرج مقابل کارخانه جیپ‌ویلیز
پیك‌نیك درمحوطه چمن ـ پینك پنك وتفریحات دیگر

کارخانه یخ سازی اِستِرن

ساخت انگلستان

سه تنی ـ پنج تنی و هشت تنی

وارد گمرك خرمشهر شد

طالبین میتوانند به

تجارتخانه احمد حاجی علی کتبی

خرمشهر ـ تلفن: ۲۵۵۱

اهواز ـ تلفن: ۲۸۴۴

مراجعه فرمایند.

آگهی مناقصه خرید کاغذ

چاپخانه وزارت اقتصاد مقدار ۸۰۰ بند کاغذ مورد نیاز خودرااز طریق مناقصه خریداری مینماید. داوطلبان میتوانند برگ مشخصات مناقصه را از دفتر چاپخانه واقع در اول خیابان استخر مجانا دریافت نمایند .

پیشنهادات تاساعت ۱ بعد ازظهر روز ۴۲ر۴ر۱۵ پذیرفته میشود .

چاپخانه وزارت اقتصاد

۲ـ۲ آ ـ ۸۶۲۶

دراین وقت که جهت مطالعه و بازدید از مؤسسات هنری عازم کشورهای مترقی جهان میباشم از دوستان واقوامی که‌موفق‌بدیدارشان نگردیدم بدینوسیله خدا حافظی نموده سلامت‌وسعادت همگی را از خداوند خواهانم .

تقی مشکواتی

آ ـ ۸۳۴ ۸

ایران طیور

سازنده ماشینهای جوجه کشی ولوازم مرغداری

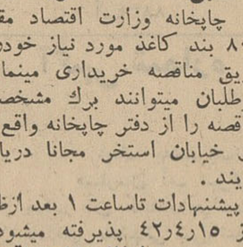

تلفن ۱۲۲۲.

کاتالوگ مجانا ارسال میشود.

تهران خیابان شاه‌رضا جنب میدان فردوسی

تلگرافی، کاطه ـ تلفن، فروشگاه ۶۶۱۰۹ خانه ۶۱۳۹۸۹

دنیا در تصرف مارشال ها

پرخ حیاطی

مارشال

روان . مستحکم . بادوام

برای یک عمر خدمت در خانه شما

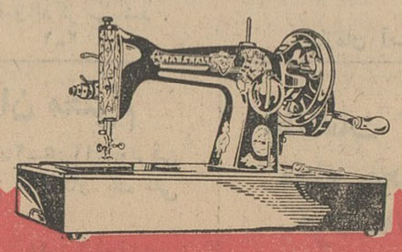

نماینده انحصاری

شرکت سهامی بازرگانی آیرین ـ تهران ـ خیابان بوذرجمهری ـ سرای حافظ ـ تلفن ۵۰۰۹۱، ۵۰۰۹۵، ۵۰۰۹۵

انتقاد

از ناصر نجمی

حریم مردگان

یکی از جاهای خواندنی روزنامه‌ها ستون هائی است که اختصاص به مجالس تذکر و ترحیم دارد و هستند اشخاصی که وقتی روزنامه را بدست میگیرند اول از همه بسراغ همین آگهی ها میروند تا مبادا کسی از بستگان و اقربا و یا افراد خانواده دوستانشان فوت شود و آنها بعلت عدم اطلاع از این درگذشت نتوانند در مجلس تذکرشان شرکت کنند و باین ترتیب روزی از چنین غفلت و سهل‌انگاری اجباری نادم و پشیمان و در چشم دوست مصیبت دیده شرمنده و منفعل گردند .

مجلس های ترحیم و تذکر ویادبود یکی از سنت های مذهبی ماست و این آخرین فرصتی است که بستگان و نزدیکان و آشنایان میتوانند برای تودیع ابدی با کسی که دست اجل او را از میانشان ربوده و بوادی خاموشانش فرستاده جمع آیند و ضمن طلب آمرزش برای روح وی ، لااقل چند دقیقه ای خود و دنیای هادی را بفراموشی بسپارند شایدهم همین چند دقیقه که قیافه مرگ با همه کیفیاتش در نظر ها مجسم میشود ، به حساب رسی این زندگی کوتاه فانی که حتی از مژه چشم هم بچشم نزدیکتر است بپردازند و دمی بخود آیند تا مگر آنهمه حرص و آز و شهوت و بیرحمی و جنجال بخاطر هیچ را از دست بگذارند و دررفتارشان با اهل دنیا تجدید نظر کنند ـ زیارت اهل قبور هم که از رسم های خوب مذهبی است متضمن همین‌حکمت و فلسفه وبخاطر اندیشه درباره مرگ و نشئه مرگ و نشئه دیگر حیات میباشد .

اما این رسم و آئین متاسفانه در بعضی موارد مثل خیلی از کار های مربوط بدنیا جنبه های دیگری بخود گرفته و میتوان گفت اصلا نقض‌غرض شده است . بطوریکه نگارنده گاهی خود شاهد عینی بوده ام در بعضی از مجالس تذکر دیده ام جماعتی از حاضران فراموش کرده اند که موضوع مربوط به بسته شدن دفتر زندگی یکی از نزدیکان و اقربای‌خود آنهاست ودر این چند لحظه زودگذر و کوتاه فقط باید بیاد آن مرحوم مغفور باشند و بعالم دیگر نیاندیشند و یا اقلا اثر فکرشان جای دیگر و در اطراف دنیای مادی بال وپرگرفته حریم و پاس مردگان را نگاه دارند واین‌چند دقیقه را بسکوت بگذرانند، نه اینکه در مجلس ترحیم و تذکر هم بای مصالح دنیائی را بمیان‌بکشند و از فلان موضوع اداری و یا فلان پست و شغل که مثلا بناحق بدیگری واگذار شده و یا سفارش و توصیه برای فلان آدم و فلان قضیه تجاری و غیر تجاری سخن بگویند ، ومخلص بگرات دیده ام اشخاصی را که در همین‌مجالس ترحیم و تذکر که‌هزاران فرسنگ با عالم ماده و جهان فانی فاصله دارد خیلی از قضایای اداری وتجاری‌را حل‌و فصل کرده اشخاصی بخاطر همین موضوع ها دوستی را بچنگ آورده و دائما تغییر موضع و محل داده اند و خلاصه مجلس یادبود را صحنه دادو ستد و گاهی مثل یك بورس عرصه امور مالی کرده اند شاید هم قول شاعر را بکار برده اند که گفت : دردل دوست‌بهر حیله رهی باید کرد ! در حالیکه اینگونه مجالس باید در سکوت‌محض واحترام صرف نسبت‌بروح درگذشته و به اذکار و اوراد بگذرد ، گاهی به گفت و شنود و صحبت های جلی و خفی همراه با خنده برگذار میگردد وجالبتر و تاسف انگیز تر اینکه گاهی قارئین نیز در موقع استراحت برای اینکه از حاضران در مجلس عقب نمانند و یا دست کم بادیگران هم‌آهنگی برقرار کنند بتناسب حال و وضع خود سر صحبت و درددل را باز میکنند ـ و این جریان احتمالا ناپایان مجلس تذکر و وقتیکه فریاد «السلام علیکم» در زیر سقف مسجد طنین میاندازد ادامه پیدا میکند.

و از این موضوع که بگذریم جنبه های تظاهر و ریائی که بعضی ازاهل دنیا به مجالس ترحیم میدهند قابل هرگونه‌انتقاد وملامت‌است .همانطوری که دیده و شنیده ایم هستندجماعتی از ابن‌الوقت‌هاکه در مجالس تذکر و ترحیم هم بنا بملاحظات صوری و بخاطرتقرب یافتن بصاحب یاصاحبان مجلس شرکت میکنند و یا یك قدم رنجه فرمودن و ثواب اخروی بردن قصد انتفاع و بهره برداری نیز دارند .

شخصی میگفت که ، تصادفا با یکی از این فرزندان زمان بمجلس ختمی میرفتم ، هنوز چند قدم ازمبعادگاه دور نشده بودیم که غفلتا از من پرسید : رفیق ، من درست به‌مضمون آگهی مجلس ختم توجه نکردم ، آیا این مجلس برای آقای فلان‌الدوله تشکیل شده و یا بمناسبت فوت برادرش که صاحب عنوان و مقامی است و با ما هم دوستی قدیم وندیم دارد ؟ و وقتی شنید که مجلس تذکر بخاطر درگذشت شخص اخیر الذکر است بی اختیار قدم هایش سستی گرفته و در حالیکه قیافه متعجب و ناراحتی بخود گرفته بود گفت : عجب پس مجلس برای خود ایشان است و اضافه کرد : خیلی معذرت میخواهم ، فراموش کرده بودم که‌در این ساء ت‌کار خیلی جدی و مهمی دارم که تا وقت نگذشته باید بروم وبآن بپردازم !

گفتگوی تلفنی

اهالی محترم تهران‌ازساعت ٦تا ۷٫۳۰ بعد از ظهر هر روز غیر از روز های‌تعطیل میتوانند مشکلات‌و گرفتاری های خودراوسیله‌تلفن‌شماره

۳۰۰۱۰

باامادر میان بگذارند

■ شرکت واحدجواب‌دهد

بمسئولین شرکت واحد بگوئید تعداد اتوبوسهای خط ۴۲ و ۴۳ از حد نظر آنها هم کمتر شده. درست است که در واقعه‌پانزدهم خرداد تعدادی اتوبوس شکسته شد و از کار افتاد ولی جور اتوبوسهای ازکار افتاده‌راکه‌نباید مسافرین این دو خط بکشند . عجیب اینستکه شاید در آنروز فقط یکی دو اتوبوس خط ۴۲ و ۴۳ شیشه‌هایش شکسته شد ولی حالا بیش از ده پانزده دستگاه اتوبوس از این دوخط کم‌کرده‌اند بنویسید بلکه توجهی بشود .

غفاری

■ آرتیست‌بازی‌موقوف!

آقا ، باین رانندگان شرکت واحد توصیه کنید ، که اقلا شما آرتیست بازی را موقوف کنید. ساعت۳ بعد ازظهر روز چهارشنبه اتوبوس شماره ۷.۲۴۶ خط ۱۰ در حالیکه چند نفر مسافرداشت از چهار راه مختاری امیریه‌ردشد و در حالیکه چندین نفر زن و مرد نوی گرمای بیحد ، مشتاقانه انتظارش را میکشیدند راننده بی‌انصاف‌باسرعت‌وویراژوریشخند آنهارا در تعجب‌جاگذاشت و رفت.

مسافر

■ پاسخ سازمان آب

درپاسخ گفتگوی تلفنی‌همشهری تهران نوئی ! باستحضار ساکنین این منطقه میرساند که امیدوار است قبل از پایان تابستان‌امسال اقدام به نصب انشعاب ساکنین آن ناحیه بنماید .

سازمان آب تهران

■ همان‌آش وهمان‌کاسه!

در نارمك بساطی بپا است که برای ما ساکنین آن در درجه اول جالب است و بعد برای دیگران باین ترتیب که هر وقت در این حدود مراسمی رسمی بپا است فورا درختکاری مصنوعی ! انجام میشود و نارمك رنگ و جلائی پیدا میکند ولی همچنانکه مراسم پایان یافت بازهمان آش میشودو همان کاسه !

کرمانی

■ تامل فرمائید

عطف‌بنامه شماره ۵۹۵۶ مورخه ۴۲٫۳٫۸ مبنی بر تامین روشنائی حدود انجمن محلی کانون خیریه رودکی اظهار میدارد بنگاه برق تهران برای تامین روشنائی کلیه معابر تهران و شمیران برنامه کلی تهیه و مصالح مورد لزوم را بمناقصه گذارده است . البته پس از پایان مناقصه و خریداری مصالح‌ولوازم در برقراری‌روشنائی معابر بترتیب نوبت اقدام خواهد شد . خواهشمند است تا انجام این امر تامل و با این بنگاه تشریك مساعی فرمایند .

بنگاه برق

■ جواب مارا بدهید

آیا کسانیکه در کنکور عمومی سال گذشته شرکت کرده و قبول شده اند باید دوباره در کنکور عمومی شرکت کنند ؟ مسئولین امر چرا جواب نمیدهند این‌سوال موردتوجه‌هزاران داوطلب‌دانشگاه است که همگی دوباره بیکار و بیعار پشت کنکور خواهند ماند اقلا محض دلخوشی به سوال‌آنها جواب بدهند .

دوشیزه منیژه صالحی

■ در فرن تسخیر فضا برق مابالا، پائین‌میشود

برق داودیه اوضاعش خراب است ولتاژ آن مرتب پائین و بالا میرود در حالیکه زنان فضا را به تسخیر در آورده اند ما درداودیه لنگ برق دولتی هستیم و ادوات برقی ما یکی پس از دیگری در فرن تسخیر افلاك از بالا ، پائین شدن ولتاژ برق میسوزد و خراب میشود .

سنجیده

نوشته: والترلیپمن — از: نیوزویك

فرانسه‌بامریکااعتمادندارد

امریکاباید درسیاست‌خودتجدیدنظرکندوبجای‌گذشته به‌آینده‌بنگرد

پنج‌ماه ازآن زمان که ژنرال دوگل درنطق ۱۴ ژانویه خود انگلیس رااز «اروپا» استثناء کرد و برعلیه طرز تفکر امریکائی درمورد تشریك‌مساعی آتلانتیك درمسائل دفاع و تجارت قد علم نمود میگذرد و امریکا هنوز نتوانسته کمر خودرا از زیرضربه‌ای که چنان‌هولناك برپیکر سیاست‌دوران بعداز جنك آن وارد شد راست‌نماید. اروپائی که قرار است دراین ماه‌مورد بازدید کندی قرارگیرد بطورکلی با آنچه یکسال قبل مورد انتظار وی بود تفاوت دارد . این اروپائی است که حتی آیزنهاور ـ دالس ـ ترومن و آچسن‌که طراحان سیاست دوران‌بعداز جنك‌ما بودند تصور آن را نمیکردند .

سیاستی که ژنرال دوگل در پیش گرفته پاسخی است به تهدیدات‌ناشی از جنك سرد که آغاز آن بلافاصله بعداز پایان جنك دوم جهانی بود .

بعبارت‌دیگر سیاست اروپای‌دوگلی درحقیقت دیگر سیاست دوران بعداز جنك‌نیست بلکه سیاست دوران‌بعداز جنك سرد است .

ژنرال «گالو» مغز متفکر نظامی فرانسه گلیست طرز تفکر فرانسه‌را بروشنی توضیح میدهد :

« بمب اتمی روابط کلاسیك بین دولتها را برهم زده و منقلب نموده است . اکنون دولتهای متوسط قدرت دولتهای بزرك را بحال توازن در می آورند و دولتهای کوچك قدرت دولت های متوسط را .

دراین هنگام‌که موشکهای قاره‌پیما در شوروی توسعه مییابند ، بمب‌اتمی ارزش توده‌های کثیر سرباز را ازبین میبرد ، کشورهای پرجمعیت و کم جمعیت را دریك سطح قرار میدهد و فواصل جغرافیائی را کم و ارتفاع کوهها را منتفی میسازد . بمب اتمی سودی را که دولتهای بزرك هنوز از وسعت سرزمین های خود بدست می آورند محدود مینماید و عامل اوضاع جوی را بی‌تاثیر میسازد.»

«درمقابل جنگی که درآن سلاحهای امحاء دسته‌جمعی بکارمیروند،اتحادیه های نظامی بصورت یاوسیله‌مشکوك و غیرقابل اعتمادی درآمده‌اند .

اگر قابل قبول است که یك‌دولت بندرت حاضر شود برای حفظ منافع عالیه خود خطر فنا و نابودی خود را استقبال نماید ، مشکل است تصور کرد این دولت‌حاضر باشدچنین‌خطری را برای حفظ منافع یك دولت دیگر استقبال کند . اگرچه این دولت‌دوم متحد آن یك باشد »!

« در دورانهای گذشته جنك بمعنی از بین رفتن نیروهای اعزامی بجبهه بود : مثلا امریکا درجنك جهانی‌دوم ۳۵۰ هزار نفر از سربازان خودرا از دست داد .

ولی انسان نمی‌تواند انهدام کامل کشورش‌را مورداستقبال‌قراردهد . در حال حاضر یك حمله متوسط اتمی به خاك امریکا نیمی از جمعیت آن کشور را ازبین میبرد ، ۵۷ درصدازساختمان ها و ۹۰ درصد ذخایر فرهنگی‌ومادی آن را منهدم میسازد .

اکنون دیگر افتخار و نفع اجرای تضمینی که بیك متحد میدهیم بهیچ وجه با زیان عدم اجرای آن قابل مقایسه نیست . و بیماری ناتوازهمین جا سرچشمه میگیرد . »

ژنرال‌گالو سپس اضافه می‌کند : «دولت کنونی برای درك وفهم‌تغییرات استراتژیك که در مقابل چشمان ما صورت میگیرد فراستی نشان داده است ..ولی آندولت‌میکوشدمصالحه‌ای که امکان ناپذیر است بین‌تضمینهائی که متحدینش را راضی نمایدوخطراتی که ذاتی این تضمین‌ها است بوجود آورد .»

بخش‌اساسی تز سیاست«گلیسم» براین‌عقیده استوار است‌که‌درقضایای حیاتی ، اتحادیه‌های نظامی بی ثمر هستند .

این‌تز از امریکا میخواهدکه‌تضمین اتمی خودرا تحت کنترل ناتو قرار دهد و نیز می‌طلبد دریك نیروی‌اتمی بین‌المللی یا چند جانبه بتمام‌وسایل بیکسان نگریسته شود .

بقیه موارد مخالفت « گلیسم» با سیاست بعداز جنك امریکا از این‌تز که اتحادیه ها غیرقابل اعتماددریشه میگیرند . تاکید مصرانه فرانسه‌مبنی براینکه انگلیس یك کشور اروپائی نیست نشانه دیگری است از این مسئله که فرانسه به هیچ اتحادیه اروپائی که رهبری آن‌بدست آن‌کشور نباشد اعتماد نخواهدکرد .

بخاطر ناسیونالیسم ، در میان فرانسویها همانند امریکائیها این عقیده قطعی حکم فرماست که یك‌ملت نمی‌تواند درمسائل مهم به بیگانگان اعتماد نماید . آیا امریکائی ها خود بدین طریق نمی‌اندیشند ؟ اکنون‌من نمیدانم وتا آنجا که توانسته‌ام بفهم هیچ‌کس دیگر نیز نمی‌داندکه امریکا درحال حاضر چه باید بکند. سیاست دوران بعداز جنك امریکا اکنون‌منهدم شده است .

ممکن‌است بدین صورت پاسخ‌داده شود که «هیچ‌کاری که عجولانه باشد صورت نگیرد»

ولی لازم‌است این مسئله رابخاطر داشت که «گلیسم» هم‌اکنون دراروپا بسط و توسعه مییابد . در همان‌حال که ما سیاست بعداز جنك راتعقیب می‌کنیم دوگل سیاست بعد از جنك سرد را عرضه میدارد .

هنوز هم دراین کشور کمتر در باره اتخاذ یك سیاست برای‌دوران بعداز جنك سرد فکر میشود . وباید گفت تازمانیکه همانند دوگل به‌آینده ننگریم حریف او نخواهیم بود .

ازمیان نامه‌ها

یك کشف بزرك

راجع باعمال مسلمان نماها

بنده سالها بود دراین فکر بودم‌که خدایا این چه رازی است و دراین‌راز چه حکمتی است که بعضی از افراد طبقهٔ کاسب‌کار که خودرا حبیب خدا هم میدانند همینکه بمکه مشرف‌شدند و حاجی برگشتند اجناس خوددادولا ـ پهنا بخلق خدا قالب میکنند ، گران میفروشند، بدمیفروشند ،کم‌میفروشند واز بندهٔ خداکه باك ندارد ، از خود خداهم واهمه ندارد !

شاید هم این سفر مکه زبانم‌لال، هفت قرآن درمیان ، یك رشوه‌ای‌بوده ولابد این از خدا برگشتگان خیال می کنند همینکه این رشوه را دادنددیگر مختارند که در رك وریشه مسلمانان شلنك‌تخته بیاندازند و خیالشان هم راحت باشد که هرچه دغل‌کاری کنند از دستگاه الوهیت مورد ایراد و بازخواست قرار نخواهند گرفت ـ بلی ، این فکر سالها بود مرا بخود مشغول داشته بود تا روزچهارشنبه و روز بعدش پنجشنبه ، یعنی آن‌روز های‌گذائی‌که شهر داشت حسینقلی‌ـ خانی میشدواگر دولت‌کمی دیرجنبیده بود نصف مردم همه‌چیز خود را از دست داده بودند ، درچنین روزهائی یکی‌از افراد خانواده بنده محتاج‌یك کیلو شکر گردید که نذری حلوایش را بپزد و معلوم است که فوری به سراغ حاجی خواربارفروش ۸۰ ساله محله رفت ، این حاجی ما خیلی‌نقل دارد ، اولاشوخ و بذله‌گو است، ثانیا آنی زبانش از ذکر خدا و دستش از تسبیح صد دانه خالی نیست ، چه رسد به نماز که وقتی بانك مؤذن بلند میشود حاجی‌آقا دکان را تخته میکند واگر مریضی دم مرك‌هم باشد و چهار مثقال دوا بخواهد حاجی‌آقا ممکن نیست رفتن بمسجد را بتاخیر بیاندازد ـ باری ، درآن روز حاجی‌آقا یك‌کیلو شکر را ۳۰ ریال فروخت ، منکه باور نمیکردم باشکر دولتی هم اینطور بازی‌کنند ، نزد حاجی‌آقارفتم و چگونگی را سئوال نمودم و همین جواب او بود که مشکل چهل‌ساله‌مرا حل نمود ومرا راحت کرد .

وقتی گفتم آخر حاجی‌آقا شمامکه رفته‌اید ، نماز میخوانید و روزه می گیرید ، شما چرا گرانفروشی‌میکنید؟ جواب داد :

مسائل را مخلوط نکنید . مکه رفتن و نمازخواندن جدا ، اختیار مال خودرا داشتن جدا ، من هیچوقت‌گردن شمارا طناب نیانداخته‌ام که شکر را کیلوئی سی‌ریال از من بخرید ، بلکه وقتی‌شکر خواستیدمیگویم‌کیلوئی‌سی ریال‌خواستی‌میخری‌آقاجان ، نخواستی نمیخری و میری وقدمت‌هم‌بالای چشم وبلافاصله‌هم افزود: «الناس‌مسلطون علی‌اموالهم ...»

گرچه بااین جواب مشکل‌چهل‌ساله من حل‌شد ولی درمشکل دیگری‌گرفتار شدم که خدایا این چه نوع‌مسلمانی وچه قسم دینداری است ، تظاهر و فریب باهمه حتی باخدا ؟! واقعا که جل‌الخالق .

اردتمند : حسین گریزپا

در مسافرت ها

نگران بی پولی نباشید

اگر بسواحل سرسبزوزیبای‌شمال مسافرت میکنیدو اگر در نظر دارید بجنوب سری بزنید ، ابدا نگران بی‌پولی نباشید زیرابادردست‌داشتن‌یك دفترچه

حساب دیداری

در سراسر کشور ، کلیهٔ‌شعبات

بانك‌بیمه‌بازرگانان

بلافاصله‌پول مورد نیاز را دراختیار شما قرار میدهند . همین امروز در نزدیکترین شعبهٔ بانك بیمهٔ بازرگانان بافتتاح حساب دیداری‌بپردازید ، تا گذشته از مزایای کم نظیر دیگر از

یك‌میلیون‌وپانصدهزار ریال‌جایزه

نیز بهره‌مندگردید .

مجله دانشکده حقوق‌وعلوم سیاسی واقتصادی

تحقیقات اقتصادی

شماره ۵ و ٦

بامطالب زیر:

هدف تحقیق — دکترموسی عمید رئیس فقیددانشکده حقوق
نظام اقتصادی وتفکر علمی — دکترحسین پیرنیا
اثرات اقتصادی خلع سلاح عمومی — دکتر مجید رهنما
اصلاحات ارضی درایران — داریوش همایون
گزارش اقتصادی درباره غلات گیلان — مهندس منصور عطائی و همکاران
اصلاحات ارضی در ژاپن — حسین مهدوی ـ شوکواوکازاکی
علم آگاهی ازاوضاع واحوال‌اقتصادی — ن. ع. نوری
بررسی آمار جمعیت ایران — دکتر عباس جامعی
رشد اقتصادی وبازرگانی خارجی — دکترابراهیم خلیل عالمی
سیاست کشاورزی جامعه‌اقتصادی‌اروپائی — دکتر محمد مشکوة
تفسیر وقایع اقتصادی جهان — دکترعلی‌محمد اقتداری
بررسی اقتصاد اروپا درسال ۱۹٦۱ — منوچهر تهرانی
مشکلات بین‌المللی پول — دکتر عزت‌الله یزدان‌پناه
کتابشناسی اقتصادی — غلامرضا فرزانه پور

در ۳۳۰ صفحه باجدولها ـ نمودارهاونقشه‌های رنگی خارج ازمتن‌منتشرشد

قیمت ۸۰ ریال

برای دانشجویان با ۵۰٪ تخفیف — درمؤسسه تحقیقات اقتصادی دانشکده حقوق

الف ۱۸٦۷ — آ ـ ۸٦۷۲

آگهی بانك ملی ایران

برای تسهیل امور بازرگانی از تاریخ یازدهم تیرماه ۱۳۴۲ نمایندگی نگار زیر نظر شعبه ساری‌افتتاح و شروع‌بکارخواهد نمود مراتب جهت اطلاع اهالی محترم کشور اعلام گردیدالف۱۸۷۹

آ ـ ۸۸۲۸ — بانك ملی ایران

آگهی نرخ اتوبوس وسواری ازقم‌بتهران

طبق تصمیم متخذه کمیسیون مورخ ۴۲٫۳٫۸ متشکله در اداره شهربانی از تاریخ ۴۲٫۳٫۸ نرخ کرایه اتوبوس وسواری از قم بتهران بشرح زیر تعیین میگردد.

۱ـ یکنفر مسافر بااتوبوس از قم بتهران در تمام ایام سال بمبلغ ۳۰ ریال

۲ـ یکنفر مسافر با اتومبیل سواری از قم بتهران‌درتمام‌ایال‌سال بمبلغ ۷۰ریال

بنگاههای مسافربری و صاحبان و رانندگان وسائط نقلیه‌بهیچ عنوان حق‌ندارند اضافه‌براین نرخ مطالبه یادریافت نمایند . در صورت تخلف‌بجرم گرانفروشی تعقیب‌ومجازات خواهندشد. از عموم مسافرین محترم خواهشمند است در صورت مشاهده تخلف و مطالبه و پرداخت مبلغ بیشتر از نرخهای بالافورا به شهرداری یابرزنهای مربوطه اطلاع‌دهند تا متخلف مورد تعقیب قانونی قرار گیرد.

تمام بنگاههای مسافربری موظفند یك‌نسخه از این آگهی راقاب نموده و در دفتر بنگاه محلی که عموم مراجعین ببینند نصب نمایند.

شهردا ر ـ مشکوتی

آ ـ ۸۷۷۸

آگهی مناقصه

دایره اردنانس ژاندارمری کل کشور خرید ۳۵ قلم ابزار مورد نیاز خودرا طبق برك مشخصات و صورت ریز موجود در دایره اردنانس (واقع در خیابان پهلوی. بالای سه‌راه‌ونك) بمناقصه کتبی میگذارد .

شرکت کنندگان میتوانند همه روزه باستثنای روزهای تعطیل درساعات اداری بدایره اردنانس مراجعه و برك مشخصات و صورت ریز را دریافت نمایند.

۱ـشرکت کنندگان باید ۵درصد بهای قطعات پیشنهادی را بصورت چك تضمین شده و یاتضمین بانکی بسر رسید آخر شهریورماه سال ۴۲ بنام اداره حسابداری ژاندارمری کل کشور ضمیمه پیشنهاد، نموده و بانضمام برك مشخصات که بامضاء شرکت کننده بایستی رسیده باشد تحویل نمایند .

۲ـدر صورتیکه برنده مناقصه بنحوی از انحاء از عقد قرارداد منصرف شد سپرده نامبرده بنفع‌دولت ضبط وقرارداد بانفر دوم برنده منعقد خواهد شد (سپرده نفر دوم تاعقد قرارداد بانفر اول نگهداری خواهد شد)

۳ـ پیشنهاددهندگان باید پیشنهادات خودرا تاساعت ۹ صبح روز یکشنبه ۴۲٫۴٫۱۶ بدفتر ژاندارمری کل کشور واقع در خیابان سی‌متری تسلیم و رسید دریافت نمایند .

۴ـپیشنهادات رسیده در ساعت ۱۱ صبح همان روز در حضور اعضاء کمیسیون مناقصه در باشگاه افسران ژاندارمری واقع در خیابان سیمتری باز و قرائت خواهد شد حضور پیشنهاددهندگان در کمیسیون مناقصه آزاد می‌باشد .

۵ـ اداره ژاندارمری در رد یاقبول یك یا کلیه پیشنهادات رسیده مختار و مجاز است .

۶ـ به‌پیشنهاداتیکه بعد از موعد مقرر برسد و یافاقد سپرده برك شرائط و مشخصات بوده و یامشروط ـمبهم ـ ناقص باشد ترتیب اثرداده نخواهد شد .

۷ـپرداخت هرگونه مالیات بردرآمد و عوارض قانونی و هزینه نشر آگهی مناقصه و هزینه ثبت قرارداد در دفترخانه اسناد رسمی (چنانچه ضرورت ایجاب نماید) و تمبره‌رونوشت قرارداد و بطور کلی آنچه‌که‌ممکن است باین قرارداد از هرلحاظ تعلق‌گیرد بعهده برنده مناقصه است الف ۱۸۸۳

دایره اردنانس ژاندارمری کل‌کشور

آ ـ ۸۸۳۰ — ۱ـ۲

آگهی مناقصه شماره ۴۵۸

شهربانی کل کشور یکهزار و پانصد عدد لاستیك مخروطی شکل را از طریق مناقصه بموجب برك شرایط جداگانه موجود خریداری مینماید کارخانجات و شرکتها و یاسایر فروشندگان که مایل بفروش و شرکت درمناقصه می‌باشد میتوانند جهت دریافت برك شرایط مناقصه باین اداره‌مراجعه و پیشنهادات خودرا باتعیین قیمت فروش دریکت لاك ومهرشده همراه بایك‌عددنمونه لاستیك‌مخروطی شکل که قادر به‌تهیه آن باشند لاك و مهرشده تاآخر وقت اداری روز ۱۸٫۴٫۴۲ بداثره دفتر این اداره تسلیم ورسید دریافت دارند پیشنهادات رسیده درساعت ۱۸همان روز (۱۸٫۴٫۴۲) در کمیسیون خرید باز و رسیدگی و نمونه لاستیك مخروطی‌شکل پیشنهاددهندگان مورد بازدید قرار خواهد گرفت حضور پیشنهاددهندگان در جلسه مناقصه الزامی است واداره در رد یاقبول یك یاکلیه پیشنهادات ونمونه های لاستیك مخروطی مختار است

الف ۱۸۷۸

آ ـ ۸۸۳۴ — ۱ـ۲

رئیس‌اداره کارپردازی ـسرهنك ناظمی افشار

آگهی شماره ۴۰ قبول تقاضای‌انشعاب درداخل‌حدنهائی شهر و تهران بزرك

عطف به‌تصویب‌نامه‌شماره ۱۱۵۲۹ مورخ ۳٦٫٦٫۱۱ هیئت محترم دولت بشرح زیر:

سازمان آب تهران مجاز است در صورتی که مالکین هرمنطقه ده‌هکتار که لااقل مالکین پنج هکتار آن کتبا درخواست تامین آب تصفیه شده جهت اراضی و مستغلات خود که خارج از حدفعلی تاداخل حدنهائی می‌باشد بنمایند و حاضرباشند هزینه توسعه تاسیسات لوله‌کشی را نسبت بمساحت اراضی که مالك آن هستند از قرار هرمترمربعی ۷۵ ریال نقدا یاباقساطی که مورد قبول آب‌سازمان باشد بپردازند این قطعات را داخل حد فعلی شهر منظور داشته در تامین آب‌اقدام کنند .

سازمان آب تهران از مالکین مستغلات واراضی و همچنین ساکنین قسمتی از نواحی واقع در خارج حدود فعلی لوله‌کشی که واقع درمحدوده زیر است :

۱ـشمالا : برجنوبی خیابان خراسان بین خیابان‌های ۸متری خیام و حسامی.

۲ـشرقا : برغربی خیابان حسامی بین خیابان های خراسان ونوروزی

۳ـ جنوبا : از قسمت زیر

الف ـ برشمالی خیابان نوروزی بین خیابان های حسامی و بی‌سیم‌نجف‌آباد.

ب ـ برشمالی خیابان بی‌سیم‌نجف آباد بین خیابان‌های نوروزی و ۸متری خیام

٤ـ غربا :برشرقی خیابان ۸متری خیام بین خیابانهای بی‌سیم نجف‌آباد وخراسان دعوت می‌نماید بارعایت مفاد تصویب‌نامه فوق‌الذکر چنانچه مایل باستفاده از آب تصفیه شده می‌باشند از اول تیرماه ۱۳۴۲ تاآخروقت اداری روز ۴۲٫٤٫۳۱ برای‌تسلیم برك اعلام تمایل‌و انجام تشریفات لازم بناحیه‌مرکزی سازمان‌واقع درخیابان جنوبی پارك شهر مراجعه فرمایند تاپس‌از حصول حدنصاب‌مقرردرتصویب‌نامه ووجود داوطلب بحد کافی ترتیب پرداختهای مقرر قبول درخواست انشعاب داده شود ضمنا باطلاع علاقمندان میرساند که تاریخ تقریبی انجام‌لوله‌کشی در نواحی خارج نهائی شهر۱۸ تا۲٤ ماه پس از پرداخت هزینه توسعه تاسیسات لوله‌کشی‌پیش‌بینی می‌شود و فرصت استفاده از این آگهی فقط‌یکبار آنهم درمدت آگهی شده در تاریخهای فوق‌الذکر می‌باشد .

سازمان آب تهران

آ ـ ۸۸۲٦ — ۱ـ۲

قابل توجه مقاطعه کاران محترم

ویبراتورهای سوئدی ۱ـ۵ر۱ ـ۲ـ۵ر۱۲اینچ‌برقی و بنزینی موتور پمپ‌های انگلیسی خودکار یك الی ٦اینچ متحرك

موتورهای برقی انگلیسی یك‌الی پنجاه کیلووات ثابت و متحرك

ارسطو زاده وپسران ـ خیابان فردوسی (مقابل ثبت‌اسناد) تلفن ۳۵۸۴۱ ـ۱ـ آ ـ۸۵۲۸

اطلاعات کودکان

مجله محبوب خردسالان

روزهای سه شنبه منتشر میشود

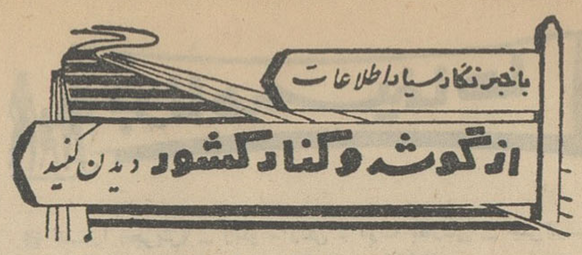

ماجرای کاسه آب!

آزمایش جالبی است که باید درجاده ساحل مازندران انجام داد
تابقول راننده‌ها بخوبی اسفالت جاده پی برد!

باجرای طرحهای مختلف عمرانی درشهرهای مازندران روح تازه‌ای بشهرها دمیده‌شده ومردم‌دارای‌خیابانهای اسفالته‌وآب‌سالم‌وبرق‌منظم‌شدند

بابلسر ـ گزارش شماره ۲۷

درسال های اخیر مازندران وشهر های آن تحول زیاد پیدا کرده است. راههای زیادی ساخته شده ، خیابان های فراوان اسفالت گردیده ، برای مردم آب‌و برق فراهم شده ، کارخانه های متعدد احداث گردیده است برای اینکار ها مردم همت نموده‌اند ، سرمایه دارهاسرمایه گذاری کرده‌اند، سازمان برنامه اعتبارات فراوانی‌خرج کرده است تا مجموعا استان مازندران امروز بصورتی در آمده که میتوان گفت یکی از پیشرفته ترین استان های کشور است .

یك کاسه آب

راه اسفالته کناره از نوشهر تا ساری مرکز استان مازندران که با اعتبارات سازمان برنامه ساخته شده یکی از بهترین اسفالت های کشور است . با آنکه رفت‌و آمد فراوان روی آن میشود جاده موج پیدانکرده و بقول راننده‌ای اتومبیلی که مرابه بابلسر میبرد اگر آدم یك کاسه پر آب بدست بگیرد و با اتومبیل از این جاده عبور کند یك قطره‌اش هم زمین نمی‌ریزد !

فاصله ۱۷۴ کیلومتری بین‌نوشهر و ساری که سابقا در یکروز وشاید هم یك شبانه روز طی میشد امروز با بودن‌راه‌خوب ظرف سه چهار ساعت طی میشود ، وجود همین راه خوب‌که با مناظر دلفریب اطراف آن موجب شده که کناره های دریا درفاصله بین نوشهر و بابلسر رونق فراوان بگیرد و محل استراحت مردم گرمازده تهران و سایر شهر ها در تابستان بشود .

با همکاری خود مردم

این جاده که از المده و سولده و محمود آباد و بابلسر و بابل میگذرد و به ساری میرسد اینطور که شنیدم بخوبی مراقبت میشود و مردم هم‌در این مراقبت با ماموران راه‌همکاری میکنند و بقول آقای طهوری رئیس اداره راه استان مازندران اداره مزبور کاری جز مراقبت و نگهداری این راه ها ندارد و اینکار را باکمك خودمردم انجام میدهد .

بابلسر شهر گردش و استراحت

بدون شك بابلسر یکی از شهر های زیبای شمال استو با کارهائی که در سالهای اخیر در آن شده موقعیت مهمتری پیدا کرده است . تاسیسات آبرومند و زیبائی برای مسافران کناردریا که به‌بابلسرمی‌آیند در شهر بوجود آمده و خیابانهائی نظیر خیابانی‌که شهر را بکنار دریا متصل میکند با استفاده ازاعتبارات سازمان برنامه اسفالت شده وموجب رفاه فراوان مردم گردیده است .با ایجاد یك کارخانه قیر سازی دراین شهر گروهی از مردم بابلسر بکار گمارده شده‌اند ولی اصولا بابلسر شهر گردش و استراحت و پول خرج کردن دیگران است و هر سال هزاران نفر از مردم نقاط مختلف کشور بخصوص تهران تعطیلات تابستان خود را در این شهر می ـ گذرانند و پولی راکه برای مرخصی و استراحت خود کنار گذارده‌اند در این شهر خرج میکنند . باین‌ترتیب شاید بتوان گفت که در آمدعمومی مردم‌شهر ازاین‌طریق‌بیش‌ازسایرمنابع در آمد است .

دایر شدن راه جدید تهران به مازندران از طریق آبعلی ـ آمل ـ رونق فراوان باین استان وبخصوص شهر بابلسر خواهد داد و هیچ بعید نمی دانم که بزودی بابلسر روی‌دست همه شهر های ساحلی بزند و بازار همه آنها را در تابستان کساد کند چون امتیاز بزرگی که این شهرپیدا خواهد کرد نزدیك شدن فاصله‌اش بتهران است و همین نزدیکی راه مردم رابابن شهر جلب خواهد کرد تا تعطیلات کوتاه ویکی دو روزه‌خود را هم دراین شهر بگذرانند .

بابل ـ گزارش شماره ۲۸

وقتی وارد شهر بابل شدم ازاین همه تغییرکه در این شهر حاصل‌شده بود حیرت کردم . چندین سال‌پیش هم بابل را دیده‌بودم درآنموقع با مشاهده وضع شهر وخیابانهای‌پر دست انداز و کوچه های سنگفرش و برق‌نامرتب و آب آشامیدنی آلوده پیش خود گفتم حیف از این شهر بزرك وپرجمعیت که باین روزافتاده است . گردو خاکی که در آن‌مسافرت در فاصله بابلسر ـ بابل در جاده خاکی پردست انداز خوردم خاطره بدی از مسافرت بابل درمن گذارده بود . ولی امروز چقدر با آنروز فرق داشت .

در مدت دوروزی که بطور کامل از شهر دیدن نمودم مشاهده کردم‌که گرچه خیابانهای شهر تعریض نشده ولی با اقدامات عمرانی که در این شهرستان صورت گرفته قیافه شهر دگرگون شده و صورت تازه‌ای بخود گرفته است این تغییر قیافه راآنهائی که از خارج وارد شهر بابل میشوند و وضع سابق آنرا هم دیده‌اند خیلی خوب میتوانند تشخیص دهند .

قرارداد شهرداری وسازمان برنامه

آقای فرماندار بابل عقیده داشت اقداماتی که برای تامین آب و برق و اسفالت خیابانهای شهر شده کافی نبوده است وی بمن گفت چندسال پیش بین شهرداری بابل و سازمان برنامه قراردادی براساس ۵۰ـ۵۰برای تامین برق وآب واسفالت خیابانهای شهر امضاء شده با آغاز اجرای‌قرارداد سازمان برنامه یکدستگاه موتوربرق یکهزار کیلواتی برق خریداری و در شهرستان بابل نصب نمود .

از طرف سازمان برنامه قسمتی از خیابانهای شهر نیز اسفالت گردید و مقدمات لوله کشی آب مشروب اهالی بابل نیز فراهم شد ولی در وضع شهرداری بابل تغییراتی پیش‌آمد وبا آنکه قسمتی از مبلغ تعهدی شهرداری بابل به سازمان برنامه پرداخت شده بود معهذا مسئولان‌جدید شهرداری قرارداد آب وبرق واسفالت موجود بین شهرداری و سازمان‌برنامه را فسخ کردند . بافسخ این قرارداد علاوه برفاتمام ماندن کارهای دیگر موتور برق که توسط سازمان‌برنامه برای شهر خریداری شده بود قبل از آنکه بشهرداری تحویل قطعی‌داده شود خراب شده و هم اکنون غیر قابل استفاده افتاده است سازمان برنامه هم مبالغ پرداختی شهرداری بابل را ناچار بدهی شهرداری بابت خرید و نصب موتور برق و تهیه مقدمات لوله‌کشی آب و اسفالت‌قسمتی از خیابانهای شهر منظور داشت و حالا شهرداری برای تامین برق‌شهر یکدستگاه موتوربرق ۵۰ کیلوواتی و یکدستگاه ۷۳۶ کیلوواتی خریداری و نصب کرده است .

نظر مسئولان شهرداری

فکر کردم در این جریان نظر مسئولان شهرداری را نیز بپرسم در شهرداری بمن توضیح داده شد که قرارداد عمرانی شهرستان بابل برای لوله‌کشی آب وتامین برق و اسفالت خیابانهای شهر در مهرماه سال۱۳۳۷ بین شهرداری بابل و سازمان برنامه بمبلغ ۷ر۷۵ میلیون ریال براساس ۵۰ـ۵۰ تنظیم گردید .

آنچه سازمان برنامه کرد

در اجرای این قرارداد از طرف سازمان برنامه یکدستگاه موتور برق یکهزار کیلوواتی در شهرستان بابل نصب گردید که هم اکنون تحت تعمیر است ضمنا شبکه برق این شهرستان نیز از طرف سازمان برنامه ایجاد شد وچنددستگاه ترانسفورماتور فشار قوی برق دربابل نصب گردید .

برای تامین آب آشامیدنی شهرستان بابل شاهنشاه مبلغ یك میلیون ریال اعطاء کردند و سازمان برنامه نیز براساس قرارداد تنظیمی باشهرداری مهندسینی برای حفرچاه آب و نقشه برداری جهت لوله‌کشی آب شهراعزام داشت وچندحلقه چاه آب آزمایشی در کنار رودخانه بابل حفر گردید .

برای اسفالت خیابانهای شهربابل از طرف سازمان برنامه از سال ۳۷ تا اوائل سال ۴۰ اقدام شد وخیابان پهلوی و چند خیابان فرعی دیگر در این شهرستان اسفالت گردید .

بعداز فسخ قرارداد عمرانی موجود بین شهرداری بابل و سازمان‌برنامه بمنظور تامین آب آشامیدنی‌شهرستان بابل و لوله‌کشی آب شهر از محل یکصد هزار تومان عطیه ملوکانه با همکاری اداره بهداشت بابل ۱۸۰۰ متر لوله‌کشی‌اصلی شهر انجام‌گردیده ویك منبع فلزی بگنجایش یکصد متر مکعب آب‌در ارتفاع ۲۰ متری‌در مدخل شهر بابل نصب گردیده و۱۵ دستگاه شیر فشاری در خیابانهای مختلف شهر برای بهره‌برداری مردم از آب‌لوله‌کشی نصب شده است .برای تامین آب لوله‌کشی دو حلقه چاه عمیق و نیمه عمیق از طرف‌شهرداری و اداره بهداشت حفر گردیده ویك دستگاه موتور پمپ آب رااز این چاهها بمنبع لوله‌کشی میرساند ولی امسال این دو حلقه چاه خشك شدو ناچار شهرداری بابل برای تامین آب لوله‌کشی شهر از چاه آب کاخ سلطنتی در بابل بمنبع آب‌شهر لوله‌ـ کشی کرد و بانصب یکدستگاه‌موتور پمپ هم اکنون از آب چاه کاخ اختصاصی بابل برای تامین آب لوله کشی شهر استفاده میشود .

کلاسهای تابستانی

انجمن دوشیزگان و بانوان

بمناسبت فرارسیدن تعطیلات تابستانی آموزشگاه‌ها و تقاضاهای مکرر دانشجویان و دانش آموزان ،انجمن دوشیزگان و بانوان تصمیم به دایر کردن کلاس های مختلف تابستانی برای آموزش **خیاطی ، آشپزی ، گلسازی ، گل آرائی ، زبان،ماشین نویسی ، نقاشی، شمع سازی ، رانندگی ،وفن بیان** گرفته است .

داوطلبان همه روزه صبح و بعد از ظهر برای نامنویسی‌وکسب اطلاعات بیشتر می‌توانند بدبیرخانه انجمن مراجعه کنند .

خیابان شاهرضا ـ خیابان فرصت ـ شماره ۷۳ـ تلفن ـ ۶۹۷۱۵

۷ـ۲ آ ـ ۷۷۵۲

تابحال یك چنین تشکیلاتی برا ی‌پیشرفت هنر موسیقی بوجود نیامده

تالار شهرزاد

اولین مؤسسه‌ای که کلیه وسایل موسیقی مخصوصا آکوردئون پیانو وگیتار را مجانا در اختیار علاقمندان قرار میدهد و مفتخر است که باهمکاری کلاس

سنتور ملك

کادر سازهای خودرا تکمیل نموده است کلیه سازهای موسیقی توسط استادان بزرك وبرجسته هنرهای زیبا تدریس میشود فقط تادهم تیر ثبت نام میشوند.

تدریس دوجلسه مجانی به معرفی کننده هرشاگرد وتقدیم یك‌مجسمه مجانی به معرفی کننده هرشاگرد

تدریس پیانو وآکوردئون گیتارسنتوروویلن آواز ماندولین سه تار تار ضرب نی کمانچه قره‌نی ، کلاسهای سلفژ و دیکته موزیك‌مجانی است.

آ ـ ۸۸۲۲

جدول کلمات متقاطع شماره ۲۴۲۲

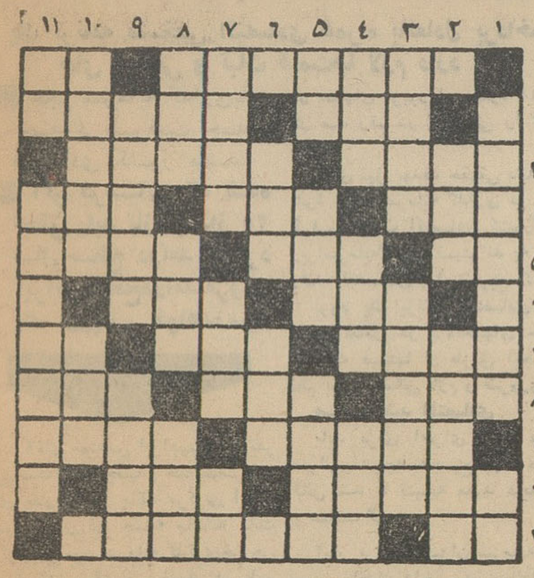

افقی : ۱ـ خواننده معروف و محبوب آمریکائی ـ سرباز ورق ۲ـ دوستی و موانست ـ قد و بالا ۳ـ طناز وعشوه‌گر ـ تفنك‌سنگی! ۴ـ متحیرمانده در کار خویش ـ حرف تصدیق ـ تمام است ۵ـ شراب فرنگی ـ مرزی در شمال ـ برادر شیر برنج ۶ـ خوراك بزی ـ بادوز می چینند ۷ـ الحق آدم با انصافی‌است ـ آراسته‌و مطابق‌مد ـ مشروبی است ۸ـ علم ـ شاعر گفته چنین باش و ازکس باك مدار ـ حدیث معتبر ۹ـ همراه تهدید می‌آید ـ البته کلی بهتر از نبودن است ۱۰ـ منتخب ـ کوچك ۱۱ـ تنه‌اش برای لای جرزمناسب تر است ـ قمر وشمس امانه در کتاب مستطاب امیر ارسلان .

عمودی :۱ـ اگر توام باشد پیشرفت حتمی است ـ معجون آب‌و خاك است ۲ـ دریاچه‌ای در آسیای صغیر ـ دست لطفی برسر عزیزان ۳ـ محصولی از پیوند سواری و کامیون ـ قاطرش دائما دور میگردد ۴ـ زرنك است و اگر کلاه نگذارد کلاه هم سرش نمیرود ـ یکی‌یا هزار؟ـ دیار آغاز و فرجام ۵ـ بلی بزبان خارجی ـ باید از آسمان ببارد ـ قدمها را بوجود می آورند ـ۶ـ غلاف‌ماهی ـ جوان۷ـ نقاشی باسبیل تابداده باموم ـ شیرینی جشن ـ صورت ۸ـ شهری در آلمان ـ از اسباب تنبیه در عهد شاه شهید ـ ترس ۹ـ دختر کوچولو ـ از آن همان برون تراود که در اوست ۱۰ـ چون جان عزیزش داریم ـ واحد پیش آهنگی۱۱ـ زیاد نجوئید کم است ـ سورچرانی .

حل جدول شماره ۲۴۲۱

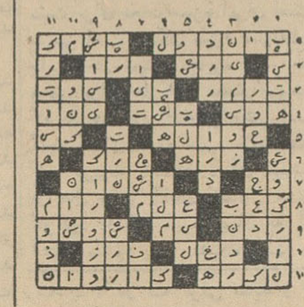

اطلاعیه برای اولیاء محترم دوشیزگان

بهترین جایزه برای دوشیزگان موفق درامتحانات‌یك‌دستگاه چرخ خیاطی وگلدوزی اتوماتیك برنینا است.

خیابان شاه ـ بین چهارراه شاه و بهرامی ـ تلفن ۴۲۴۳۴ آ ـ ۵۴۵۱

آمستردام یکی‌از ۴۴ شهر اروپائی است که ك.ال.ام از آن میگذرد

قبل از مسافرت به اروپا ۲۲ موضوع را درباره خطوط هوائی پادشاهی هلند یعنی ك.ال.ام قابل اعتماد باید بدانید

آمستردام پایتخت هلند ـ وشهری زنده،دل انگیز وسرشار از نقاط دیدنی است . باك.ال.ام آمستردام درنزدیکی‌شمااست

۱ـ توجه دقیق ك.ال.ام به پیشرفتهای فنی مورد احترام سایر شرکتهای هواپیمائی است .

ك.ال.ام اولین شرکت هواپیمائی در دنیا است‌که ازملخ های فلزی ، موتورهای خنك‌شونده باهوا وهواپیما های‌مجهز به موتورهای توربینی ترکیبی استفاده کرده‌است .

۲ـ ك.ال.ام با ۴۳ سال سابقه هواپیمائی بیش‌از هر شرکت‌هواپیمائی دیگر برای تکامل‌قابلیت اعتماد خودفرصت داشته است .

۳ـسایر شرکتهای هواپیمائی بطور مداوم خلبانان‌خود را برای تعلیم به آموزشگاه کارآموزی ك.ال.ام میفرستند و این هم یك گواهینامه قابلیت اعتماد و شایستگی ك.ال.ام می باشد .

اطلاعات فنی ك.ال.ام

۴ـ اطلاعات‌فنی ك.ال.ام درکلیه زمینه‌های‌صنعت‌هواپیمائی مورد احترام متخصصین فن‌است . بیش‌از ۳۰درصد کارهای تعمیر و نگهداری ك.ال.ام برای سایر شرکتهای هواپیمائی انجام می شود .

۵ـ تعمیرگاه‌جت چهارصد وشصت‌میلیون ریالی‌ك.ال.ام درفرودگاه بین‌المللی آمستردام دارای تونلی‌است‌که میتواند موتورهای جت را که فشار محرکه آنها بیش‌از ۱۳۵۰۰کیلو گرام است آزمایش‌کند . این تعمیرگاه مجهز به ماشینهای شستشوی ماوراء صوت نور ماوراءبنفش وکوره‌هائی با نور مادون قرمز نیز می‌باشد .

۶ـ تنها درآمستردام بیش‌از ۳۰۰۰ نفر ازهواپیماهای ك.ال.ام مواظبت میکنند .

هواپیماهای مجهز و مدرن

۷ـ هواپیماهای الکترا ـ۲ باموتور جت ك.ال.ام نتیجه آخرین پیشرفتها درراه پرواز راحت و آسوده است . این هواپیما برای مسافرین مسافرتی ساکت و آرام و بدون‌تکان و ارتعاش باسرعتی بیش‌از ۶۵۰کیلومتر درساعت دربیشتر خط سیرهای ك.ال.ام در داخل اروپا ـ خاورمیانه وآفریقا فراهم می‌آورد .

۸ـ هواپیماهای الکترا ـ۲ ك.ال.ام دارای چهار موتور است ولی خلبان هواپیما میتواند درصورت لزوم با دوموتور پروازکند . همچنین برای اجرای عملیات پرواز دو راه وجود دارد که یکی‌از آنها ئیدرولیکی و دیگری دستی است ك.ال.ام همیشه میخواهد برای هردستگاهی یك‌سیستم‌کنترل مضاعف بوجود آورد .

۹ـ هواپیمای جت دث ـ۸ یك جت قاره‌پیما است. این جت دارای صدها ریزه‌کاری مخصوص بخود میباشد.مهندسین ك.ال.ام به نصب وسائلی اقدام کرده اند که سالها تجربه‌به آنها نشان داده است که مطمئن‌ترین تجهیزات‌رادارمخابراتی وهوانوردی است .

۱۰ـ خلبان ك.ال.ام پس‌از کوشش زیاد موفق به‌ترفیع درجه میشودوپس‌از ۱۲ سال‌پروازمیتواند عنوان خلبان‌درجه‌یك را کسب کند .

۱۱ـ تعلیم وتربیت‌خلبانان وکمك خلبانان‌یك‌هواپیمای جت دث‌ـ۸ برای ك.ال.ام بیش‌از هیجده میلیون ریال هزینه دربردارد .

ك.ال.ام تنهادراروپا به۴۴ شهر پروازمیکند

۱۲ـ ك.ال.ام بهمه قاره‌ها پرواز میکند و تنها دراروپا بین ۴۴شهر ارتباط برقرار میسازد . مجموع شبکه خطسیر یکسره ك.ال.ام ۲۷۰۰۰۰کیلومتر است و بدین ترتیب‌دومین شبکه هوائی قاره‌پیمای جهان بشمار می‌آید .

۱۳ـ درهواپیما های الکترا ـ۲ بانیروی جت ك.ال.ام چهار دستشوئی ودر آشپزخانه آن یخچال بزرك و ۴فر برقی برای پخت وپز غذای تازه توسط سرآشپز هواپیماوجوددارد.

۱۴ـ برنامه توقفهای بین‌راه ك.ال.ام بشما امکان‌میدهد که درچند نقطه خط‌سیر مقصدنهائی خود بدون پرداخت‌نرخ اضافی توقف نمائید .

آسایش مسافرین

۱۵ـك.ال.ام برای کارکنان‌هواپیماها مقررات‌شدیدی وضع‌کرده است . آنها باید خوش برخورد با لیاقت مؤدب و خلاصه مهماندارانی ایده‌آل باشند این مهمانداران طوری تحت تعلیم قرار میگیرند که بتوانند احتیاجات مسافرین را پیش‌بینی کنند .

۱۶ـ مسافرین درجه صرفه‌جوئی ك.ال.ام عینا از همان مراقبت شخصی و دوستانه‌ایکه از مسافرین درجه‌یك بعمل می‌آید برخوردار میشوند . غذا البته‌ساده‌تر است ولی‌بوسیله همان آشپزها و درهمان آشپزخانه پخته میشود . شراب و سایر مشروبات نیز باقیمت‌کم در دسترس مسافرین‌قراردارد.

۱۷ـ صندلیهای درجه‌یك «اسلیپر» هواپیمای‌الکترا ـ۲ ك.ال.ام دارای‌جادستی نامیز تحریر و محل مخصوص‌لیوانهای آشامیدنی‌است . تهویه مطبوع،چراغ وزنك‌خبر مستقل‌براحتی در دسترس شما قرار دارد .

اوقات خوشی در آمستردام خواهیدداشت

۱۸ـ اوقات خوشی را درآمستردام بگذرانید . این شهر دارای مغازه‌های زیبائی برای خرید ، غذاهای عالی ، انواع وسایل تفریح و ۶۰۰۰ اطاق درهتلهایش می باشد و قیمت همه‌چیزمعین مناسب و ارزان‌است . مسافرت به‌آنجافوق‌العاده آسان است و میتوانید از همه طریق به‌آنجا سفرکنید .

برای کسب اطلاعات بیشتر و شرح جزئیات باآژانس مسافرتی خود یا ك.ال.ام تماس بگیرید .

۱۹ ـ از کارهائی که میتوان هنگام توقف در فرودگاه بین‌المللی آمستردام انجام‌داد اینهاست :

برای خرید اشیاء لوکس بقیمت ارزان به مغازه خارج از گمرك فرودگاه مراجعه بفرمائید .

یك اتومبیل معاف ازپرداخت عوارض گمرکی‌ازنمایشگاه آن میتوانید خریداری‌کنید . ترتیب یك گردش کوتاه را در آمستردام بدهید . از موزه هوانوردی حیرت‌انگیز فرودگاه دیدن کنید .

۲۰ـ برای یك سیاحت کوتاه از هلند مسافرین در معیت خانم مهماندار خوش مشربی که بچند زبان آشناست بگردش میپردازند . این مهماندار به اوضاع واحوال‌کشورخود بخوبی آشناست ودرباره تاریخ، هنر وفعالیتهای‌کنونی‌آمستردام هرسئوال دارید میتوانید از او بپرسید واگر نداند از افراد مطلع پرسیده پاسخ شمارا خواهد داد .

۲۱ـ آژانس مسافرتیتان شمارا درکلیه امور مسافرت کمك خواهد کرد . آژانس مسافرتی کارشناسی است که با توجه به تجربه خود بشما خواهد گفت چگونه حداکثراستفاده را ازوقت وپول‌خودبنمائید. راهنمائی آژانس مسافرتی بسیار ارزنده است وشما بدینوسیله از مزایای پرواز با ك.ال.ام باخبر خواهید شد .

۲۲ـ ك.ال.ام با هواپیماهای جت‌دث‌ـ۸ و الکترا ـ۲ با موتورجت از تهران در روزهای شنبه ـ دوشنبه ـ سه‌شنبه وپنجشنبه از آبادان در روزهای یکشنبه و پنجشنبه به‌اروپا پرواز میکند .

برای کسب اطلاعات مجانی و مورد مسافرت به آژانس مسافرتی خود یا ك.ال.ام مراجعه کنید یا این کوپن را پست کنید : ك.ال.ام خط ط پادشاهی هلند تهران خیابان شاه‌رضا شماره ۲۷۴ تلفن ۶۱۱۹۲۴،۵،۶ آبادان ساختمان سن شاین تلفن ۲۴۷۸

آقا خانم _____

شغل _____

نشانی _____

آژانس مسافرتی من _____ میباشد

KLM

شیر فلکه‌های فلانج دار انگلیسی

از ۲ تا ۱۶ اینچ

محصول کارخانجات مشهور

GLENFIELD & KENNEDY

محل فروش: شرکت منوال ـ خیابان فردوسی پاساژ فردوسی تهران تلفن ۳۶۷۵۷ و کالای آهن خیابان خیام تلفن ۳۰۲۸۲۲

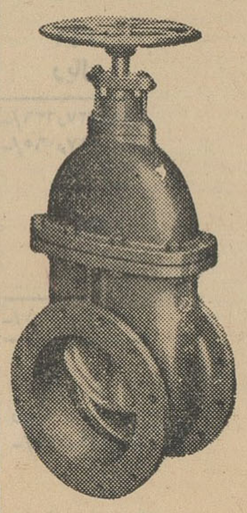

FLANGED SLUICE VALVES

رئیس مرکز جلب وحمایت سرمایه‌های خارجی گفت:

رشد اقتصادی کشور

یك برنامه مشخص اقتصادی همراه باتعادل پرداخت های خارجی و ثبات قیمت‌ها لازم دارد

■ حجم سرمایه گذاری باید در حدود ظرفیت جذب اقتصادی کشور باشد

■ **اگر فرضیاتی که شده تحقق یابد تازه بعداز ۲۵ سال سطح درآمد یك‌فرد ایرانی بسطح درآمدامروزی یك اروپائی خواهدرسید**

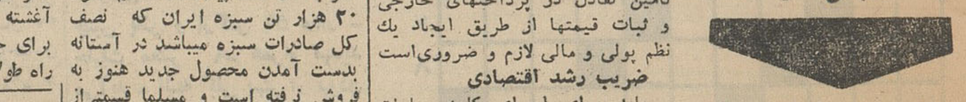

آقای مهندس ابراهیم همایونفر سرپرست مرکز جلب و حمایت‌سرمایه های خارجی در بانك مرکزی ایران عصر امروز در جلسه ماهانه بانك مرکزی‌پیرامون سرمایه گذاری‌خارجی در ایران سخنرانی نمود در این سخنرانی‌آقای‌همایونفر در باره‌مسائل مختلف مربوط به سرمایه گذاری صحبت کرد که قسمت های برجسته آن بتدریج بنظر خوانندگان میرسد

وی پس از ذکر مقدمه ای درباره اهمیت‌سرمایه گذاری ها در پیشرفت کشور بوضع سرمایه گذاری در امور تولیدی‌ولزوم داشتن برنامه‌اقتصادی اشاره نمود و گفت فعالیت در امور تولیدی مخصوصا در دوران برنامه دوم قابل توجه بود .

این جنبش ناگهانی سرمایه گذاری در دوران سالهای ۲۴ تا ۳۸ بدون مطالعه دقیق و برنامه صورت‌گرفت و در نتیجه بحران اقتصادی بوجود آورد .

سرمایه گذاری در راه ایجاد واحد های صنعتی که تولیدات آن ها قبلا اثری بر روی درآمد ملی نداشتند در سالهای مزبور در حدود ۱۲ تا ۱۵ در صد رقم در آمد ملی را تشکیل دادند.

برای نیل بهدف حقیقی باید سعی شود حجم سرمایه گذاری در حدود ظرفیت جذب اقتصادی کشور باشد زیراسرمایه‌گذاری نمیتواند به تنهائی رشد اقتصادی را تسریع کند .

لزوم یك برنامه اقتصادی یعنی تامین تعادل در پرداختهای خارجی و ثبات قیمتها از طریق ایجاد یك نظم پولی و مالی لازم و ضروری‌است

ضریب رشد اقتصادی

باید برای اجرای کلیه عملیات عمرانی‌با توجه به‌جمیع جهات‌حدودی قائل شد تا نتیجه مفید عاید ملت و مملکت گردد .

آمار برآورد میزان سرمایه‌گذاری و پس انداز داخلی در سالهای ۳۴ تا ۳۸ نشان میدهد که هزینه های عمرانی از ۱۲ در صد تولید ملی در سال ۱۳۳۴ به ۲۲ در صد تولید ملی در سال ۱۳۳۸ رسیده است .

در این سالها رشد سالیانه تولید ملی ایران لااقل در حدود ۶ درصد بوده است با مطالعاتی که در برنامه سوم بعمل آمده بود ضریب رشد اقتصادی را ۶ در صد فرض نموده بودند و برای تامین ۶ در صد رشد لازم بود که هر سال صرف نظر از در آمد نفت ۱۸ در صد کل تولید ملی بمصرف سرمایه گذاری ثابت برسد با چنین نرخ سرمایه گذاری درآمد سرانه ایران پس از ۲۵ سال یعنی پنج دوره پنجساله‌به‌۲٫۵ برابر سطح در آمد سرانه در دوره برنامه دوم میرسد .

بافرضیاتی که شده اگر ضریب رشد با ۶ در صد ترقی نماید و از سرمایه های خصوصی و دولتی به نحواحسن استفاده گردد و اگر ازدیاد نفوس تحدید گردد تازه بعد از پنج دوره برنامه پنج ساله سطح در آمد سرانه به پای در آمد فعلی کشورهای غربی میرسد .

برای نجات سبزه صادراتی کشور

طرح پرداخت جایزه بصادرات سبزه

دروزارت اقتصاد تحت بررسی‌قرارگرفت

در بازار تهران گفته میشود که طرحی در وزارت اقتصاد در دست‌مطالعه است تا بموجب آن از محل صرفه ـ جوئی در هزینه‌های اختصاصی‌وهمچنین کوشش درافزایش‌درآمدهای‌اختصاصی بخصوص در زمینه کارهای گمرك برای سبزه دلاری ۲۰ ریال جایزه صادراتی فراهم شود و پرداخت گردد.

خبرنگار ما اطلاع میدهد این نظر به آن علت پیداشده که هم‌اکنون ۳۰ هزار تن سبزه ایران که نصف کل صادرات سبزه میباشد در آستانه بدست آمدن محصول جدید هنوز به فروش نرفته است و مسلما قسمتی‌از آن خواهی نخواهی از بین خواهدرفت.

اگر طرح وزارت اقتصاد جنبه‌عملی بخود بگیرد وزارت اقتصاد باید درسال از صرفه جوئی در هزینه‌هاو متقابلا با افزایش وصول قریب ۲۰۰ میلیون ریال اعتبار برای چنین کاری تهیه کند این کار در حد خود قدم بسیار مثبت برای نجات سبزه ایران است.

بدیهی است مشکل سبزه تنهابادادن جایزه حل نمیشود جایزه راه حل موقتی برای حل این معضل میباشد که در حد خود اقدام پرارزشی است آنچه که در مورد سبزه باید فکر کرد مربوط باستاندارد آن میباشد در حال حاضر آلمان مجددا مسئله گوگرد را که سبزه ایران به آن آغشته میشود پیش کشیده است.

چون بازار هامبورك بزرگترین‌بازار ایران در اروپا است بنابراین‌نمیتوان این مشکل را سرسری گرفت .

راه حل آنهم مذاکره مجدد باآلمانها است تا مثل سابق منع مزبور رارفع کنند والا وضع در سال جاری بدتر از سال گذشته خواهد بود .

تا چند ماه دیگر حداقل چهل‌هزار تن سبزه برای صدور آماده میشود اگر موضوع زیادی در صد گوگرد آغشته شده به سبزه ایران را که برای جلوگیری از فاسد شدن آن‌در راه طولانی و دریائی میباشد رفع شود وجایزه صادراتی هم برای آن فراهم گردد مسلما صادرات‌این کالاکه تاثیر فراوانی برروی زندگی زارعین دارد خوب خواهد شد .

در حال حاضر دو کالای صادراتی ایران دچار بن بست صادراتی است یکی سبزه و دیگری سنگهای معدنی است بطوریکه اطلاع حاصل شده وزارت اقتصاد در پی حل مشکل این دو کالای صادراتی است و راه حل سریع هم همین پرداخت جایزه است که فعلا مورد توجه و مطالعه وزارت اقتصاد قرار گرفته است .

اطلاعات اقتصادی

صادرات محصولات صنعتی

درفهرست صادرات ایران بکشورهای اروپای شرقی قرار گرفت

خبرنگار ما اطلاع میدهد که هیات بازرگانی ایران که برای تجدید نظر در موافقتنامه های بازرگانی ایران و مجارستان و ایران و لهستان و ایران و چك‌اسلواکی باین کشور ها سفر کرده است هنوز گزارش رسمی از اقدامات خود بطهران نفرستاده است ولی آقای دکتر مولوی رئیس هیات بطور غیر رسمی گزارش کار هیات ایران را برای وزیر اقتصاد ارسال نموده است .

گزارش‌رسمی‌مربوط باین‌موافقتنامه‌ها پس از بازگشت هیات از ماموریت بوزیراقتصاد و سپس به‌هیات وزیران داده خواهد شد .

خبرنگار ما از قول منبع دیگری اطلاع میدهد که میزان مبادلات ایران وچك‌اسلواکی امسال ده در صد افزایش داده شده و بسیاری از کالا ها که در صورت واردات ایران از چکسلواکی بوده مانند پارچه نخی و روغن نباتی از صورت واردات حذف وبفهرست صادرات ایران‌اضافه شده است .

باین ترتیب دیگر نه تنها از چکسلواکی روغن نباتی و پارچه نخی وارد نخواهد کرد بلکه از این کالا ها نیز و چند کالای دیگر که موردنیاز چکسلواکی باشد بآن کشور صادر خواهد شد .

در موافقتنامه پرداخت تغییر مهمی داده و آن این است که اساس موافقتنامه که تاکنون فرانك سویس بوده است به دلار تغییر یافته‌است.

مقاطعه‌کاران محترم

ماشین‌آلات راه‌سازی روسی‌رسید
گریدر ـ بولدوزر
کارخانه اسفالت‌پر
غلطك ـ کمپرسور
قیرپاش ـ اسکواتر
انواع چکش‌های حفاری
کامیونهای کمپرسی مازدیزلی
کامیونهای کمپرسی گاز بنزینی
استحکام فوق‌العاده ارزانی قیمت
لوازم یدکی
شرایط واقساط مناسب ازمزایای ماشین‌آلات‌روسی است .
نماینده انحصاری شرکت سهامی ایران شرق
خیابان آکباتان ـ تلفن۳ـ۳۰۲۱۸۱

شرکت‌ها

*شرکت‌سیلیکات‌ایران‌بامسئولیت محدود برای اکتشاف و بهره برداری از معادن و تولید محصولات معدنی با سرمایه یکصد و پنجاه هزار ریال بمدیریت آقایان علی غفاری وماشاالله نگارستان و علی اکبر کرمانی درتهران تاسیس شد .

*شرکت دوین با مسئولیت‌محدود برای تهیه و ساخت در و پنجره فلزی باسرمایه شصت هزار ریال به مدیریت آقایان احمد گوهریان و مصطفی سعیدی تشکیل گردید .

*شرکت سهامی مصالح نو منحل شد و آقای عماد سالك بسمت مدیر تصفیه آن تعیین گردید .

*شرکت بکام با مسئولیت‌محدود منحل شد و آقای یوسف اتحادیه بسمت مدیر تصفیه آن انتخاب‌گردید.

*سرمایه شرکت سهامی‌بلکا از دو میلیون به پنج میلیون ریال افزایش یافت .

برنامه سینماها

* **آستارا (تجریش) ـ ژیگو** ـ رنگی ـ دوبله بفارسی ـ جکی‌گلیسون ۱۱ ـ ۳ ـ ۵ ـ ۷ ـ ۹ تلفن ۸۴۰۲۲ ـ ۸۵۹۶۶
* **آسیا ـ ساحل انتظار** ـ فارسی ـ بعفری ـ فردین ـ تهمینه ـ فروزان ۱۱ ـ ۳ ـ ۵ ـ ۷ ـ ۹ تلفن ۴۲۹۰۹
* **ادئون ـ ژیگو** ـ رنگی ـ دوبله بفارسی ـ جکی گلیسون ۱۰ر۳۰ ـ ۲ر۳۰ ـ ۴ر۳۰ ـ ۶ر۳۰ ـ ۸ر۳۰ تلفن ۳۸۱۱۸
* **امپایر ـ خاطره آنشب** ـ رنگی ـ دوبله‌بفارسی ـ ناتالی وود ـ جیمزگارنر ۱۱ ـ ۳ ـ ۵ ـ ۷ ـ ۹ تراس ۷ر۳۰ ـ ۹ر۳۰تلفن۶۲۳۹۴۲
* **ایران ـ معبدالهه انتقام** ـ رنگی ـدوبله بفارسی ـ لکس‌بارکر۱۰ر۳۰ ـ ۲ر۳۰ ـ ۴ر۳۰ ـ ۶ر۳۰ ـ ۸ر۳۰ تلفن ۳۶۳۵۴
* **اسکار ـ جاده مرگ** ـ فارسی ـ آرمان شهلا ـ بوتیمار ۱۰ ـ ۲ر۳۰ ـ ۴ر۳۰ ـ ۶ر۳۰ ـ ۸ر۳۰ تلفن ۷۵۸۸۸۸ ـ ۴۵۷۹۷
* **ایفل ـ جاده مرگ** ـ فارسی ـ آرمان ـ شهلا ـ بوتیمار ـ ۱۰ر۳۰ ـ ۳ ـ ۵ ـ ۷ ـ ۹ تلفن ۳۷۲۷۷ ـ ۷۵۸۸۸۸
* **ب ـ ب ـ خاطره آنشب** ـ رنگی ـ دوبله بفارسی ـ ناتالی‌وود ـ جیمزگارنر ۱۰ر۳۰ ـ ۲ر۳۰ ـ ۴ر۳۰ ـ ۶ر۳۰ ـ ۸ر۳۰تلفن۶۶۶۴۱
* **پلازا ـ شعله های جنگل** ـ رنگی ـ دوبله بفارسی ـ فس‌پارکر ۱۱ ـ ۳ر۳۰ ـ ۵ر۳۰ ـ ۷ر۳۰ ـ ۹ر۳۰ تلفن ۴۴۲۵۵
* **تخت جمشید ـ شکوه علفزار** ـ رنگی ـ دوبله بفارسی ـ وارن‌بیتی ناتالی‌وو ۱۱ ـ ۳ ـ ۵ ـ ۷ ـ ۹ تلفن ۴۳۵۵۰
* **تهران ـ معبد الهه انتقام** ـ رنگی ـدوبله‌بفارسی ـ لکس‌بارکر ۱۰ر۳۰ ـ ۲ر۳۰ ـ ۴ر۳۰ ـ ۶ر۳۰ تراس ۷ر۳۰ ـ ۹ر۳۰ تلفن ۳۷۱۶۵
* **دیانا ـ جاده مرگ** ـ فارسی ـ آرمان ـ شهلا ۱۰ر۳۰ ـ ۳ر۳۰ ـ ۵ر۳۰ تراس ۷ر۳۰ ـ ۹ر۳۰ تلفن ۴۷۳۶۵ ـ ۷۵۸۸۸۸
* **دنیا ـ معبدالهه انتقام** ـ رنگی ـ دوبله بفارسی ـ لکس‌بارکر ۱۰ر۳۰ ـ ۲ر۳۰ ـ ۴ر۳۰ ـ ۶ر۳۰ ـ ۸ر۳۰ تلفن ۳۳۸۱۲
* **چارلی ـ بربادرفته** ـ رنگی ـ دوبله‌بفارسی ـ کلارك‌گیبل‌ـ ویویان‌لی ۱۰ ـ ۳ ـ ۷ تلفن ۶۸۴۶۱
* **حافظ ـ شعله های جنگل** ـ رنگی ـ دوبله بفارسی ـ فس‌پارکر۱۰ر۳۰ ـ ۲ر۳۰ ـ ۴ر۳۰ ـ ۶ر۳۰ ـ ۸ر۳۰ تلفن ۳۴۰۷۴
* **رادیوسیتی ـ ژیگو** ـ رنگی ـ دوبله بفارسی ـ جکی‌گلیسون ۱۱ ـ ۳ ـ ۵ ـ ۷ ـ ۹ر۱۵ تلفن ۴۳۳۲۰
* **رکس ـ ماموریت مرگبار** ـ اسکوپ ـ رنگی ـ دوبله بفارسی ـ جیمز گارنر ۱۰ر۳۰ ـ ۲ر۳۰ ـ ۴ر۳۰ ـ ۶ر۳۰ ـ ۸ر۳۰ تلفن۳۴۱۶۹
* **رویال ـ هوندو** ـ رنگی ـ دوبله بفارسی ـ جان وین ۱۱ـ۳ـ ۵ ـ ۷ ـ ۹ تلفن ۴۹۷۸۵
* **سانترال ـ دستهای اورلاك** ـ دوبله ـ مل فرر ـ کریستوفرلی ۱۱ـ ۳ ـ ۵ ـ ۷ ـ ۹ تلفن ۴۸۶۸۶
* **سعدی ـ شیطان دریا** ـ رنگی ـ دوبله بفارسی ـ آناستازیا ۱۰ر۳۰ ـ ۱۲ر۳۰ ـ ۲ر۳۰ ـ ۴ر۳۰ ـ ۶ر۳۰ ـ ۸ر۳۰ تلفن تلفن ۳۶۴۶۸
* **سهیلا ـ شعله های جنگل** ـ رنگی ـ دوبله بفارسی ـ فس‌پارکر ۱۰ر۳۰ ـ ۲ر۳۰ ـ ۴ر۳۰ ـ ۶ر۳۰ ـ ۸ر۳۰ تلفن ۳۶۴۲۴
* **کریستال ـ جاده مرگ** ـ فارسی آرمان ـ شهلا ۱۰ر۳۰ ـ ۲ر۳۰ ـ ۴ر۰۳ ـ ۶ر۳۰ تراس ۷ر۳۰ ـ ۹ر۳۰ تلفن ۳۷۶۷۵ ـ ۷۵۸۸۸۸
* **مولن روژ ـ جاده مرگ** ـ فارسی ـ آرمان ـ بوتیمار ـ شهلا ۱۱ـ۳ ـ ۵ ـ ۷ ـ ۹ تلفن ۷۲۹۲۹ ـ ۷۵۸۸۸۸
* **مهتاب ـ جاده مرگ** ـ فارسی ـ آرمان ـ بوتیمار ـ شهلا ۱۱ ـ ۳ـ ۵ ـ ۷ ـ ۹ تلفن ۴۷۷۷۷ ـ ۷۵۸۸۸۸
* **متروپل ـ هوندو** ـ رنگی ـ دوبله بفارسی ـ جان‌وین ۱۰ر۳۰ ـ ۲ر۳۰ ـ ۴ر۳۰ ـ ۶ر۳۰ ـ ۸ر۳۰ تلفن ۳۹۴۱۰
* **میامی ـ معبدالهه انتقام** ـ رنگی ـ دوبله بفارسی ـ لکس بارکر ۱۰ر۳۰ ـ ۲ر۳۰ ـ ۴ر۳۰ ـ ۶ر۳۰ ـ ۸ر۳۰ تلفن ۷۴۳۲۹
* **ماندانا ـ وقتیکه خون می‌جوشد** ـ رنگی ـ دوبله‌بفارسی ـ جینالولو بریجیدا ۲ر۳۰ ـ ۴ر۳۰ ـ ۶ر۳۰ ـ ۸ر۳۰ تلفن ۷۹۹۸۲
* **نیاگارا ـ بیکار خصوصی جناب سرگرد** ـ رنگی‌دوبله‌بفارسی ـ چارلتون هستون ـ ۱۱ ـ ۲ر۳۰ ـ ۴ر۳۰ ـ ۶ر۳۰ ـ ۸ر۳۰تراس۷ر۳۰ـ۹ر۳۰ تلفن ۶۵۳۰۷
* **همای ـ هوندو** ـ رنگی ـ دوبله بفارسی ـ جان‌وین ۱۰ـ۲ـ۴ ـ ۶ ـ ۸ بعد ازظهرتلفن ۳۰۲۱۶۹
* **سیلوانا ـ انتقام اورسوس** ـ اسکوپ ـ رنگی ـ دوبله بفارسی ـ سامسون بورك ۲ر۵ ـ ۴ر۵ ـ ۶ر۵ ـ ۸ر۵ تلفن ۳۳۷۷۷
* **فری ـ دلاور سیراکیوز** ـ رنگی ـ دوبله بفارسی ۳ـ۵ ـ ۷ـ ۹ تلفن ۲۷۸۹۳
* **رامسر اسرار مقبره سلطان** ـ رنگی ـ دوبله بفارسی ـ ۱ ـ ۳ ـ ۵ ـ ۷ ـ ۹ تلفن ۵۲۰۶۰
* **برلیان ـ قربانی باکره ـ اسکوپ ـ رنگی ـ دوبله بفارسی ـ ۹ر۳۰ ۱۱ر۳۰ـ۱ر۳۰ـ۳ر۳۰ـ۵ر۳۰ـ۷ر۳۰ (تلفن ۳۳۵۳۵ـ۷۵۸۸۸۸)**
* **زهره ـ جاده مرگ** ـ فارسی ـ آرمان ـ شهلا ۱۰ ـ ۱۲ ـ ۲ ـ ۴ ـ ۶ تراس۷ ـ ۹ تلفن ۳۰۴۸۰۸ ـ ۷۵۸۸۸۸
* **جهان ـ سامسون** ـ اسکوپ ـ رنگی ـ دوبله بفارسی ـ برادهارپس ۱۰ر۳۰ ـ ۲ر۳۰ ـ ۴ر۳۰ ـ ۶ر۳۰ ـ ۸ر۳۰ تلفن ۶۰۳۰۵
* **فردوسی ـ سربزنگاه** ـ دوبله بفارسی ـ نورمن ویزدم ۱۰ر۳۰ ـ ۲ر۳۰ ـ ۴ر۳۰ ـ ۶ر۳۰ ـ ۸ر۳۰ تلفن ۳۵۷۸۴
* **فیروزه ـ مبارزات علی‌بابا** ـ رنگی ـ اسکوپ ـ دوبله بفارسی ـ ایلوشن ـ بلاکورنز ۲ر۳۰ ـ ۴ر۳۰ ـ ۶ر۳۰ ـ ۸ر۳۰ تلفن ۷۴۲۱۹
* **تاج ـ شکوه‌علفزار** ـ رنگی ـدوبله بفارسی ـ وارن‌بیتی ـ ناتالی‌وود ۱۰ر۳۰ ـ ۲ر۳۰ ـ ۴ر۳۰ ـ ۶ر۳۰ ـ ۸ر۳۰ تلفن ۳۳۰۶۴
* **آریا ـ بربادرفته** ـ رنگی ـ دوبله بفارسی ـ کلارك‌گیبل‌ـ ویوین‌لی سالن ۱۰ ـ ۲ ـ ۶ تراس ۷ر۳۰ تلفن ۳۹۸۸۴
* **المپیا ـ سربزنگاه** ـ دوبله بفارسی ـ نورمن ویزدم ۱۰ر۳۰ ـ ۲ر۳۰ ـ ۴ر۳۰ ـ ۶ر۳۰ ـ ۸ر۳۰ تلفن ۶۵۷۹۸
* **مونت‌کارلو ـ کنتس پابرهنه** ـ دوبله بفارسی ـ اوگاردنر ۱۰ر۳۰ ـ ۲ر۳۰ ـ ۴ر۳۰ ـ ۶ر۳۰ ـ ۸ر۳۰ تلفن ۷۹۷۴۱
* **البرز ـ ریشه های آسمان** ـ اسکوپ ـ رنگی ـ دوبله بفارسی ـ مرلین مونرو ۱۰ر۳۰ ـ ۲ر۳۰ ـ ۴ر۳۰ ـ ۶ر۳۰ ـ ۸ر۳۰
* **مشعل ـ هرگز نمیر مادر** ـ اسکوپ ـ دوبله بفارسی ۸ر۳۰ ـ ۱۰ر۳۰ ـ ۱۲ر۳۰ ـ ۲ر۳۰ ـ ۴ر۳۰ ـ ۶ر۳۰ ـ ۸ر۳۰ تلفن ۳۲۸۲۶
* **کارون ـ دلاورسراکیوز** ـ رنگی ـ دوبله بفارسی ۱۰ر۳۰ ـ ۲ر۳۰ ـ ۴ر۳۰ ـ ۶ر۳۰ ـ ۸ر۳۰ تلفن ۴۰۰۶۵
* **مراد ـ اسرار مقبره سلطان** ـ رنگی ـ دوبله بفارسی ۱۰ ـ ۱۲ ـ ۲ ـ ۴ ـ ۶ ـ ۸ تلفن ۷۳۳۸۲
* **ژاله ـ اسرار مقبره سلطان** ـ رنگی ـ دوبله بفارسی ۲ر۳۰ ـ ۴ر۳۰ ـ ۶ر۳۰ ـ ۸ر۳۰ تلفن ۳۰۴۱۲۰
* **فلور ـ دلاورسیراکیوز** ـ رنگی ـ دوبله بفارسی ـ ۲ر۳۰ ـ ۴ر۳۰ ـ ۶ر۳۰ ـ ۸ر۳۰ ـ تلفن ۲۸۰۹۶
* **پارك ـ انتقام اورسوس** ـ اسکوپ ـ رنگی ـ دوبله‌بفارسی ـ سامسون بورك ۱۰ ـ ۱۲ ـ ۲ ـ ۴ ـ ۶ ـ ۸ تلفن ۳۹۶۳۷
* **پرسپولیس ـ سر بزنگاه** ـ دوبله بفارسی ـ نورمن ویزدم ۱۰ـ ۱۲ـ۲ ـ۴ ـ۶ ـ۸ تلفن ۵۸۱۰۸۳
* **خورشید ـ نرویا دراش وخون** ـ اسکوپ ـ رنگی ـ دوبله بفارسی ـ استیوریوز ۱۰ر۳۰ ـ ۲ر۳۰ ـ ۴ر۳۰ ـ ۶ر۳۰ ـ ۸ر۳۰ تلفن ۳۳۵۷۸
* **پردیس ـ بیا عشق‌بورزیم** ـ اسکوپ ـ رنگی ـ دوبله بفارسی ـ ۱۰ر۳۰ ـ ۲ر۳۰ ـ ۴ر۳۰ ـ ۶ر۳۰ ـ ۸ر۳۰
* **ونوس ـ ادی برای ژنها** ـ دوبله بفارسی ـ ادی کنستانتین ۱۰ر۳۰ ـ ۲ر۳۰ ـ ۴ر۳۰ ـ ۶ر۳۰ ـ ۸ر۳۰ تلفن ۳۵۱۱۵

بانك ایرانیان

تراز نامه درپایان اسفند ماه ۱۳۴۱

سرمایه مجاز ثبت شده ـ ۲۰۰٫۰۰۰٫۰۰۰ ریال

۱۳۴۰ ریال	دارائی	ریال	۱۳۴۱ ریال	۱۳۴۰ ریال	بدهی	۱۳۴۱ ریال
			۹٫۶۵۷٫۵۶۱/			
۷٫۵۷۱٫۰۶۱/	اسکناس و مسکوك					
	سپرده نزدبانك مرکز ایران		۲۰٫۸۷۱٫۹۱۱/	۱۶۰٫۰۰۰٫۰۰۰/	سرمایه :	
۲۴٫۳۲۸ـ۴۳۸/	سپرده قانونی			۸۰٫۰۰۰٫۰۰۰/	ثبت شده ۱٫۶۰۰/ سهم یکصد هزار ریالی	
۱۰٫۵۷۲٫۸۱۸/	سایر سپرده ها	۴٫۳۸۸٫۴۸۸/			کسر میشود پرداخت نشده	۱۶۰٫۰۰۰٫۰۰۰/
						۸۰٫۰۰۰٫۰۰۰/
			۲۵٫۲۶۰٫۳۹۹/	۸۰٫۰۰۰٫۰۰۰/		۸۰٫۰۰۰٫۰۰۰/
۱۰٫۰۳۰٫۴۸۵/	موجودی نزد بانکهای داخلی		۳۹٫۹۳۴٫۸۰۴/		اندوخته ها :	
۱۰٫۷۳۳٫۷۱۲/	نقودبیگانه وموجودی‌نزدبانکهای‌خارجی		۴٫۰۲۶٫۷۲۳/		اندوخته قانونی	۲۸۹٫۴۶۴/
					مانده‌حساب‌سود زیان	۴۰٫۲۹۵/
۶۳ـ۲۳۶ـ۵۱۴/			۷۸٫۸۷۹٫۴۸۷/			۳۲۹٫۷۵۹/
۸۱٫۷۲۱٫۸۹۷/	اسناد نزولی وبروات خریداری		۷۲٫۵۷۹٫۵۸۹/	۸۰٫۰۰۰٫۰۰۰/		
۲۰۵٫۵۱۰٫۰۷۴/	وامها وسایر مطالبات	۲۶۲٫۱۲۹٫۰۲۳/			بستانکاران:	
	صندوق ضمانت صنعتی‌ایران‌وامریکا				حسابهای جاری اشخاص وسایر	
۲۱٫۸۷۵٫۰۰۰/	وام (تبصره یك)	۲۲٫۸۰۵٫۰۰۰/			سپرده های دیداری	۷۹٫۹۴۴٫۶۶۱/
			۲۸۴٫۹۳۴٫۰۲۳/	۸۵٫۰۲۷٫۸۴۲/	حساب بانکها	۱٫۱۰۶٫۱۶۳/
.....	وثایق تملیك شده		۷۶۸٫۰۰۰/ح	۱٫۵۰۶٫۶۹۸/	سپرده های مدت‌دار	۲۴۶٫۶۰۲٫۸۷۶/
۹٫۰۳۴٫۰۰۰/	مشارکت بقیمت تمام شده(تبصره۲)		۸٫۰۳۴٫۰۰۰/	۱۸۵٫۱۳۸٫۶۳۵/	حسابهای پس‌انداز	۹٫۹۱۵٫۳۵۷/
۱۰٫۶۹۰٫۲۶۹/	منقول پس‌از کسر استهلاك		۷٫۰۶۳٫۳۲۶/	۱۱٫۳۸۲٫۱۳۱/		
.....	اقلام در راه		۲٫۴۷۶٫۱۸۳/	۲۸۳٫۰۵۵٫۳۰۶/		۳۳۷٫۵۶۹٫۰۵۷/
۹۱۹٫۲۶۶/	هزینه‌تاسیس		۸۱۹٫۲۶۶/			
			۴۵۵٫۵۵۳٫۸۷۴/	۷٫۹۸۱٫۷۱۴/	سایر بدهیها:	
۳۹۲٫۹۸۷٫۰۲۰/					مبالغ قابل پرداخت وسایر حسابها	۱۳٫۲۵۰٫۰۵۸/
				۲۱٫۹۵۰٫۰۰۰/	سپرده صندوق ضمانت‌صنعتی‌ایران‌و امریکا (تبصره یك)	۲۲٫۸۰۵٫۰۰۰/
				.....	سود قابل تقسیم	۱٫۶۰۰٫۰۰۰/
				۲۹٫۹۳۱٫۷۱۴/		۳۷٫۶۵۵٫۰۵۸/
				۳۹۲٫۹۸۷٫۰۲۰/		۴۵۵٫۵۵۳٫۸۷۴/
۲۱۹٫۴۰۲٫۵۸۴/	تعهد مشتریان بابت ضمانتنامه‌ها واعتبارات باز شده		۲۰۶٫۱۰۹٫۵۶۸/	۱۹۱٫۳۸۳٫۲۳۳/	ضمانتنامه‌های صادره و اعتبارات باز شده بنفع مشتریان :	
				۲۸٫۲۰۱ ر۱۶۹/	ضمانتنامه های صادره	۱۸۴٫۷۹۴٫۴۱۸/
۶۱۲٫۴۲۲٫۵۷۱/	ریال		۶۶۱٫۶۶۳٫۴۴۲/	۶۱۲٫۴۲۲٫۵۷۱/	اعتبارات استادی باز شده	۲۱٫۳۱۵٫۱۵۰/
						۲۰۶٫۱۰۹٫۵۶۸/
					ریال	۶۶۱٫۶۶۳٫۴۴۲/

رئیس هیئت مدیره ، رئیس بانك
ابوالحسن ابتهاج

نایب رئیس هیئت مدیره
عبدالله هاشمی

بانك ایرانیان

حساب سود و زیان برای سال منتهی به ۲۹ اسفند ۱۳۴۱

۱۳۴۰ ریال		ریال	۱۳۴۱ ریال	۱۳۴۰ ریال		۱۳۴۱ ریال
۳۱٫۸۰۵٫۱۷۲/	هزینه کل		۳۱٫۴۳۳٫۲۷۸/	۳۴٫۵۵۰٫۳۸۵/	بهره‌وکان مزد	۳۹٫۲۲۷٫۶۳۶/
.....	ذخیره‌های‌متفرقه		۲٫۸۰۰٫۰۰۰/	۸۱٫۶۷۱/	درآمد های متفرقه	۵۶۷٫۰۶۵/
	استهلاکات :					
۲٫۶۷۲٫۵۶۷/	منقول	۳٫۵۳۱٫۶۶۴/				
۱۵۴٫۳۱۷/	هزینه های تاسیساتی	۱۰۰٫۰۰۰/ر				
			۳٫۶۳۱٫۶۶۴/			
.....	مانده نقل به حساب تقسیم سود		۱٫۹۲۹٫۷۵۹/			
۳۴٫۶۳۲٫۰۵۶/	ریال		۳۹٫۷۹۴٫۷۰/	۳۴٫۶۳۲٫۰۵۶/	ریال	۳۹٫۷۹۴٫۷۰۱/

حساب تقسیم سود برای سال منتهی به ۲۹ اسفند ۱۳۴۱

	ریال		ریال
اندوخته قانونی	۲۸۹٫۴۶۴/	سود ویژه‌نقل از حساب سود وزیان	۱٫۹۲۹٫۷۵۹/
سود قابل تقسیم	۱٫۶۰۰٫۰۰۰/		
مانده نقل بسال بعد	۴۰٫۲۹۵/		
	۱٫۹۲۹٫۷۵۹/	ریال	۱٫۹۲۹٫۷۵۹/

عبور از پنج قاره

دریاسالار آندریو براون گوئینگهام :
فرمانروای دریاها درگذشت

دریاسالار آندریو براون گونیگهام که در زمان جنگ بین‌المللی دوم فرمانده نیروی دریائی متفقین در مدیترانه بود در سن هشتاد سالگی ناگهان در یك تاکسی‌زندگی رابدرود گفت .

وی‌در سال ۱۸۹۸وارد خدمت نیروی دریائی شده بود . و در سال ۱۹۴۱ هفت کشتی جنگی ایتالیائی را غرق کرد بدون آنکه بکشتی های خودش کوچك ترین آسیبی وارد شود وی را «فرمانروای دریاها»لقب داده‌بودند او برجسته‌ترین دریاسالار انگلستان بود و تا سال ۱۹۴۶ بانجام وظیفه مشغول بود .

درسال ۱۹۵۱ شرح حال‌خودش رامنتشر کرد و همیشه باکسانیکه معتقد بودند نیروی دریائی انگلستان رو بضعف میرود مبارزه مینمود .

سندی تایمز

هنر پیشه نیست وزیر جنك انگلستان است!

پروفیومو وزیر جنك مستعفی انگلیس مدتها روزگار خوشی را می‌گذرانیدو هیچکس هم متعرض او نمی‌شد. این‌عکس وزیر جنك انگلیس را درحال رقص دریکی‌از کاباره‌های لندن نشان‌میدهد . مناسبات اخیر وزیر جنك انگلستان بایك مانکن انگلیسی بنام‌کیلر جنجالی درآن کشور بپا کردکه پس‌از جنك اخیر تاکنون بیسابقه‌بود.

پابپای آنچه در جهان میگذرد

حراج تونل

شهرداری تنر (فرانسه) دوتونل راکه در زمان جنك بین‌المللی اول به منظور استفاده نظامی درمسیرراه‌آهن ساخته شده‌بود بمعرض حراج گذارد. یکی از این تونلها ۷۷۰ متر ودیگری ۹۲متر طول دارد .

خریداران تونل های مزبورمیبایستی متعهد شوند که درصورت لزوم این‌دو تونل را برای استفاده نظامی دراختیار مقامات ارتشی خواهند گذارد .

بهرحال عده زیادی درمراسم‌حراج این دو تونل قدیمی شرکت جستند وسرانجام تونل بزرگتر بمبلغ۲۲۵۰۰ فرانك جدیدفرانسه (درحدود۴۵۰۰۰ ریال) و تونل دیگر بمبلغ ۱۴۵۰۰ فرانك (درحدود ۲۹۰۰۰ ریال) به فروش رسید . خریداران‌این تونلهادر نظر دارند از آنها بعنوان مزرعه‌قارچ استفاده کنند . چون درهوای مرطوب وتاریك آنها قارچ بفراوانی میروید.

فیکارو

بعضی از مهندسین امریکائی باساختن خانه‌های آلومینیومی مخالف‌اند

اخیراً بکار بردن دیواره‌های آلو مینیومی و شیشه‌ای در آمریکا بحد زیادی رواج پیدا کرده است . مهندسین و آرشیتکت های آمریکا بعضی بااین روش موافق و بعضی مخالفند ، مخالفین عقیده دارند که بکار بردن دیوارهای آلومونیومی در ساختمانها باعث‌یك شکل و یکنواخت کردن‌ساختمانها خواهد شد .

ودر نتیجه تنوع منزل و مسکن را از بین خواهد برد .ولی موافقین طرحهای مزبور عقیده دارند .که بکار بردن دیواره های آلومی‌نیومی درساختمانها اولا باعث تنزل هزینه و ثانیا سرعت در احداث‌ساختمان و بالاخره زیبا بودن واستاندارد بودن آن است .

بهرحال باوجود مخالفت عده‌ای طراح و صاحب نظران شهرسازی در بیشترشهرهای آمریکامخصوصا ایالات بوستون ، دالاس ،مین‌پولی، بی‌یوند ،خانه‌های آلومونیومی‌روز بروز باسرعت روبتزاید است .

نیوزویك

کشف جنایت پس از چهل سال

چند روز پیش در تولوز فرانسه گورکنی ناگهان دست از کارکشید زیرا درقبری که میکند دو اسکلت دید .

کشف این دواسکلت بدون تردید خبر از جنایتی میدهد که لااقل چهل سال قبل رخ داده است .

از پرونده‌های جنائی چنین بر می آیدکه روز هشتم ماه مه سال۱۹۲۳ خانم ماری دوگوژن دربان ۵۲ ساله شهرداری شهر لاگروله ناگهان وبطرز اسرار آمیزی ناپدید شد .

همسایه‌ها متهم شدند که برای دزدیدن پول او دست باین جنایت زده‌اند ولی چون مدرکی برعلیه کسی بدست نیامد پرونده مربوط بگم‌شدن این زن بسته شد .

گورکنی که مشغول حفر قبر بود میدانست که دراین محل یك اسکلت وجود دارد ولی پیدا شدن اسکلت دومی‌که متعلق بزنی متوسط‌القامه‌بود باعث تعجب همه شد و پرده از راز گم‌شدن خانم دوگوژن برداشت‌جمجمه این‌اسکلت بوسیله جسم‌سختی درهم شکسته بود .

بدین‌ترتیب بعدازچهل سال‌پرونده مختومه یك جنایت باردیگر گشوده شد و مامورین اکنون مشغول تحقیق هستند . ولی از کجا که قاتل درطی این سالیان دراز نمرده باشد ؟

در عصر ما

روزنامه پراودا مینویسد:

جاسوسان غرب میکروفونی ساخته‌اند که ازفاصله دویست متری صدارا ضبط میکند

روزنامه ستاره سرخ ارگان ارتش شوروی در آخرین شماره خود پرده از اسرار وسایل جاسوسی جدیدی که سیاستمداران‌جاسوس ،جهانگردان جاسوس و مامورین مخفی کشور های خارجی برای پی بردن باسرار نظامی و سیاسی‌شوروی‌بکار میبرند برداشته است .

این روزنامه عکس میکروفنی راچاپ کرده است که میتواند از فاصله ۲۰۰ متری گفتگو های دیگران‌را بشنود و بدستگاه ضبط صوت بسپارد .

در یك عکس دیگر یك دستگاه عکاسی نشان داده شده که آنرا در جلد عینك قرار داده بودند .

این روزنامه نوشته است که برای خنثی کردن نقشه های جاسوسان‌باید قوانین مربوط بحفظ اسرار با دقت اجرا شوند .

نیوزویك

پرونده جاسوسی شرق و غرب

«های‌هانتی» بعدها دوماموریت دیگر انجام داد . یکی‌از این ماموریت‌ها ملاقات باافسر مکانیسین یك‌کشتی سوئدی در « بستن» بود و دیگری مسافرت به «نیوجرسی» به منظور استخدام‌یك‌جاسوس‌جدید، های‌هانتی درهردو این ماموریت‌ها باشکست روبروشد ونتوانست با اشخاص‌مورد نظر تماس‌برقرار کند . در این هنگام بود که ابل در صدد برآمد بار دیگر معاون خودرا مورد آزمایش قرار دهد و برای این منظور مبلغ سه‌میلیون فرانك دراختیار او گذاشت‌که قرار بود در «پیرانتن» به‌خانم هلن‌سبل همسر «مورشن‌سبل» که درسال ۱۹۵۱ با « روزنبرگها » محکوم شده‌بود بپردازد .

«هایمهانتی» دراین ماموریت موفق بملاقات خانم «سوبل» شد ولی پولها را بجای آنکه بوی بپردازد به جیب‌خود ریخت . ابل بزودی از این موضوع آگاه شد ولی چیزی دراین باره بمعاون خود نگفت .

درماه مه ۱۹۵۵ ابل تصمیم گرفت برای « پرده‌پوشی » از فعالیت های جاسوسی «های‌هانتی» عکاسخانه کوچکی برای اودر «برگان ستریت» دائر کند . اما این کار که از روی حسن نیت انجام گرفت بقیمت از دست رفتن آزادی ابل تمام شد .

ابل برای نخستین‌بار یکی‌از مهمترین اصول و مقررات جاسوسی را که میگوید: «جاسوسان نباید بهیچ عنوان از اقامتگاه اصلی رؤسای خود اطلاع داشته باشند» زیرپا گذاشت و «های‌هانتی» را به‌کارگاه نقاشی خود واقع در«فولتون ستریت» برد تا مقداری لوازم عکاسی و یك دستگاه فرستنده یدکی دراختیار او بگذارد . این تنها بی‌احتیاطی بودکه از ابل سر زد و باعث شد که «های‌هانتی» بعدها ماموران سازمان ضد جاسوسی امریکارا به‌اقامتگاه مخفی او هدایت‌کند .

«های‌هانتی» « ودکا » را بیش‌از هرچیز دوست داشت و برای نخستین بار پول کافی برای رفع عطش خود بدست آورده بود . این بودکه چندین صندوق مشروب درعکاسخانه ذخیره کرده وبطری های خالی را در زباله‌دانی که پشت مغازه عکاسی قرارداشت میریخت . چیزی‌نگذشت که تمام کسبه محل به میخوارگی او پی بردند.او اغلب با«همسر» فنلاندیش بدرفتاری میکرد و پیوسته او را بباد فحش و ناسزا می گرفت .

دراین هنگام بود که «ابل» یقین کرد که از «معاونش» هیچ‌کاری ساخته نیست تا اینکه روزی باوگفت :

میدانم اعصاب شما ناراحت است . خیال میکنم اگر مدتی درمسکو نزد خانواده خود استراحت کنید حالتان بهتر خواهد شد... چیزی نگذشت که از مسکو خبر رسید که با مرخصی «های‌هانتی» موافقت شده و درجه وی از سرگردی به سرهنك دومی ارتقاء یافته است .

«های‌هانتی» از این ارتقاء درجه ناگهانی ومرخصی به شك افتاد و فهمید که کاسه‌ای زیر نیم‌کاسه است . برای اینکه ورود خود را به مسکو بتاخیر اندازد به ابل‌گفت که باکشتی کوئین الیزابت باروپا خواهد رفت.

«های‌هانتی» پس‌از آنکه دربندر «هاور» از کشتی پیاده شد بپاریس رفت و خودرا به سفیرکبیر امریکا در فرانسه معرفی‌کرد و ماجرای جاسوسی ابل را برای او تعریف کرد . کارمندان سفارت از این داستان‌سخت دوچار حیرت‌شدند و به‌آسانی نمی‌توانستند گفته‌های اورا باورکنند ولی‌وقتی«های‌هانتی» یك سکه تقلبی را به‌آنها نشان داد تصمیم گرفتند او را به نیویورك بفرستند تاسازمان ضد جاسوسی امریکا درباره صحت و سقم گفته‌های وی تحقیقات لازم بعمل آورد .

آزمایشهائی که درنیویورك از وی بعمل آمد معلوم کرد که های‌هانتی یك فرد الکلی است . اما هنگامی که طریقه کشف پیامهای رمزی را برای ماموران سازمان‌ضد جاسوسی امریکا تشریح‌کرد صحت گفته‌های او ثابت شد .

ابل‌که قبلا خطر را احساس‌کرده و درصدد فراهم ساختن فرار خود برآمده بود پیش‌از آنکه بتواند نقشه خویش‌را اجراکند دستگیر شد .

محاکمه سرهنك ابل که دراکتبر ۱۹۵۸ آغاز شد جاروجنجال بیسابقه‌ای در امریکا ایجاد کرد و عده زیادی تماشاچی ازاطراف واکناف امریکا درجلسات محاکمه اوشرکت میکردند . زیرا همانطورکه «دونوان» وکیل مدافع ابل‌گفته‌بود برای نخستین‌بار درتاریخ امریکا یکی‌از اتباع شوروی طبق قانون‌امریکا بعنوان جاسوسی مورد دادرسی قرارمیگرفت تاآن وقت‌جاسوسان‌شوروی پس‌از فاش‌شدن فعالیت های جاسوسی‌شان از خاك آمریکا اخراج‌میشدند. همانطورکه درمورد«والنتین‌گوبیشف» کارمند شوروی درسازمان‌ملل‌متحد و«گوپلون» یکی دیگر از جاسوسان‌شوروی همین روش عملی شد .

باین ترتیب برای نخستین‌بار بود یك‌نفر تبعه خارجی طبق قانون «روزنبرك» که می گوید : «اگر کسی به‌نفع یك‌کشور خارجی که امریکا با آن بطور قانونی درصلح بسر میبرد بعملیات جاسوسی دست بزند محکوم بمرك خواهد شد .»

محاکمه ابل از نظر موقعیت محل نیز جنبه بیسابقه داشت باین‌معنی «اتلیه» نقاشی که ابل درخیابان بروکلین اجاره کرده بود در صدمتری دادگاه قرار داشت .

شایع‌بودکه ابل آنتن دستگاه فرستنده‌خود را به برج ساختمان دادگاه مزبور وصل‌کرده بود! از پنجره اطاقی که دادگاه درآن‌تشکیل میگردید پنجره اتلیه نقاشی ابل دیده میشد چیزی که درجریان دادرسی همه را متعجب میکرد این بود که درتمام مدت دادرسی ابل لب بسخن نگشود و یك‌کلمه در دفاع ازخود سخن نگفت .

او بوکیل مدافع خودگفته بود که ازخارج انتظارکمك ندارد وتن بسرنوشت‌داده‌است.»

کسانی که درخارج باابل آشنائی داشتند دراظهارات خود در دادگاه جز آنکه ازنقاشی های او تعریف‌کنند چیزی نگفتند و همه‌آنها متفق‌القول بودند که در رفتار وگفتار «ابل» چیزی که تولید سوء ظن کند دیده نمیشد.

ابل میدانست برای یك نفر جاسوس هیچ گناهی بزرگتر از آن نیست که پس‌ازگرفتار شدن توجه عموم را بخود جلب‌کند و بهمین جهت بود که در تمام مدت دادرسی مهر خاموشی برلب زده بود .

«های‌هانتی» که رئیس خودرا لو داده بود درحالیکه عینك دودی‌بچشم‌زده ولباس‌تیره‌ای میپوشید بعنوان شاهد در دادگاه حضور می یافت وبا خونسردی کامل جزئیات فعالیتهای جاسوسی خویش وابل را برای قضات‌شرح میداد .

آگهی تخفیف بهای دارو

نمایندگی کارخانجات داروسازی شرینك آلمان در نرخ سه قلم از داروهای خود تخفیفاتی قائل گردیده که بهای فروش برای مصرف کننده آنرا باطلاع پزشکان محترم ومدیران داروخانه‌ها وعمده فروشان و مصرف کنندگان میرساند .

قیمت قدیم	قیمت جدید
۱ـ قرص شریزولون ۳۰ قرصی ۵ میلی‌گرمی ۱۶۰ ریال	۱۳۰ ریال
۲ـ قرص شریزولون ۱۰۰قرصی۵ میلی‌گرمی ۵۰۰ ریال	۴۰۰ ریال
۳ـ قرص شریزولون ۵۰۰قرصی۵میلی‌گرمی ۲۲۹۰ ریال	۱۸۳۰ریال

متمنی‌است‌از قیمتهای مشروحه بالا گرانتر خرید ننموده در صورت مشاهده هرگونه اجحاف لطفا مراتب رابااین نمایندگی اطلاع دهند

ضمنا یادآور میگردد چنانچه داروخانه ها یا عمده فروشان‌از داروهای قدیم‌بابرچسب سابق‌موجود داشته باشند بعمده فروش طرف معامله خودمراجعه ومابه‌التفاوت قیمت را دریافت دارند .

نشانی تهران خیابان امیر کبیر ساختمان صیرفی شرکت فارابی بامسئولیت محدود تلفن ۳۰۳۱۵۱ و ۳۰۴۷۷۴ آ_۵۵۰۱

کنتیننتال

مورد اطمینان همه رانندگان

لاستیک باری

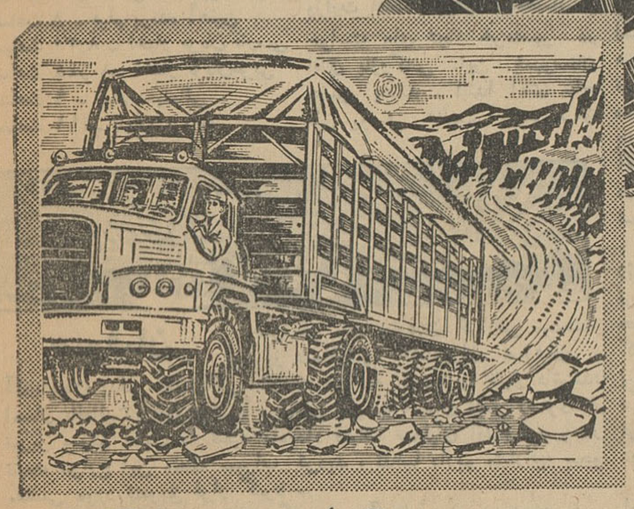

Continental

شرکت ویزل وایت . ساختمان تقی نیا . خیابان سعدی . تلفن: ۳۰۲۲۲۳

دستگاه تهویه وشوفاژ اتوماتیک

«ری»

برای منازل . ادارات . اماکن عمومی

۲۰۹ دستگاه ساختمانهای بانك عمران «کوی صاحبقرانیه» مجهز بدستگاه شوفاژ اتوماتیک «ری» میباشد

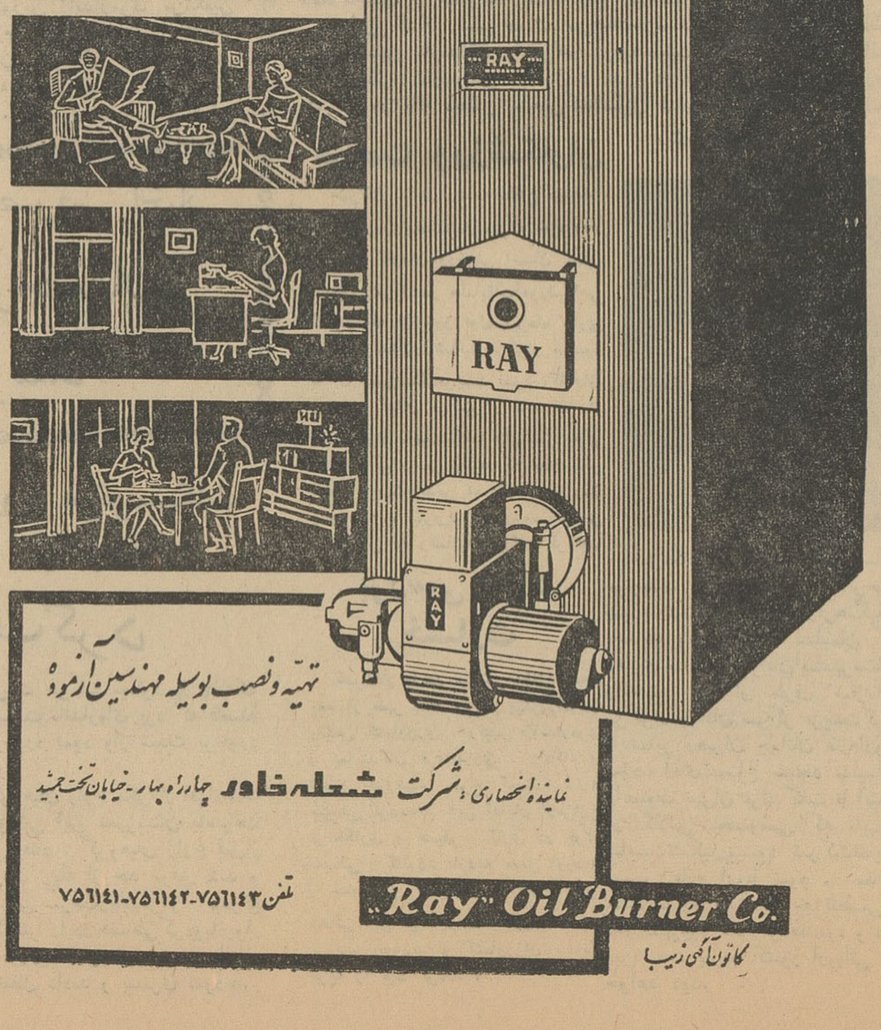

تهیه ونصب بوسیله مهندسین آزموده

نماینده انحصاری: شرکت شعله‌خاور چهارراه بهار . خیابان تخت‌جمشید

تلفن ۷۵۶۱۴۳ـ۷۵۶۱۴۲ـ۷۵۶۱۴۱

"Ray" Oil Burner Co.

کمانون آگهی زیب

تیمسار فرماندهی نیروی زمینی

از حسن انتخاب تیمسار سرلشکر دکتر شفقت بسمت رئیس ستاد نیروی زمینی کلیه عشایر وافراد نیروی‌مقاومت‌ملی‌شهرستان خوی سپاسگزار و تبریك عرض مینمایند .

افراد نیروی مقاومت ملی و کلیه عشایر شهرستان خوی

آگهی تشکیل مجمع عمومی عادی سالیانه

شرکت سهامی عمران وآبادی اعتمادیه(کوی کارمندان سازمان برنامه) نوبت دوم

چون در جلسه ۱۶ خرداد ماه ۴۲اکثریت حاصل نشدازصاحبان محترم سهام دعوت مینماید روز سه شنبه ۱۸ تیرماه ۴۲ ساعت ۶ بعدازظهر در محل شرکت جاده کن برای شرکت در جلسه حضور بهمرسانند .

دستور جلسه

۱ـ تصویب تراز و حساب سودوزیان پس‌ازاستماع گزارش بازرسان قانونی و هیئت مدیره

۲ـ انتخاب ۵ نفر عضو اصلی و سه نفر عضو علی‌البدل هیئت مدیره برای مدت سه سال

۳ـ انتخاب دونفر بازرس برای مدت یکسال

۴ـ اخذ تصمیم نسبت بخط مشی آتی شرکت

آ_۵۵۰۹ هیئت مدیره

سرمایه گذاری در موسسات آمریکائی

سهام مشترك ـ سهام عادی ـ اوراق قرضه

کلیه پرداخت‌ها به ریال پذیرفته میشود.

برای کسب اطلاعات بیشتر بانشانی زیر مکاتبه‌فرمائید

PACKER INVESTORS CORPORATION

80 WALL STREET, New York 5, N.Y.

تیمسار معظم سرتیپ سهراب پور فرماندهی محترم تیپ کرمان

بنده ازطرف عموم ورزشکاران شاهدوست‌استان کرمان ازخدمات صادقانه‌ایکه تیمسار محترم‌طی‌مدت اقامت خویش درکرمان نسبت بورزشکاران انجام داده‌اید بی‌نهایت سپاسگزارم. امیدوارم تیمسارمعظم درراه خدمت بشاهنشاه ومملکت بیش از پیش‌موفق باشند . **ازطرف ورزشکاران باشگاه‌عظائی ـ علی‌عظائی**

شهردار محترم ناحیه چهار تهران

محترما خیابانهای هدایت ـ مهناز ـ احمدی‌ومعین که درسال گذشته جزو درجه اول اسفالت کاری و ابلاغ آن صادر وبه پیمانکار ارجاع بافرا رسیدن زمستان وکسر بودجه بعهده تعویق افتاد باتصویب وتقسیم بودجه سال ۴۲ تقاضا دارد امرباقدام‌فرمائید هیئت‌مدیره انجمن‌عمران‌وآبادی‌خیابانهای‌قزوین‌وامیری

محمدرضا تمدنی ـ حاج فریدون احمدی ـ قاسم قاسمپور ـ احمد اسماعیلی ـ حسن طاهریان.

اظهار تشکر

طفل اینجانب که به نوعی فلج مبتلا ومدتی درآلمان وانگلیس تحت معالجه بوده‌است جدیدادراثرمعالجات **جناب آقای دکترحسن بهره‌مند** بهبودی قابل‌ملاحظه یافته است. بدینوسیله ازایشان قدردانی و نشانی مطب را برای استفاده همدردان مینگارد.

خیابان کورش ـ ایستگاه تخت جمشید.

آ_۵۴۸۳ **دکتر مقاضی وکیل دادگستری**

نمایندگان اطلاعات درخدمت مردم
مردم شهرستانها بوسیله نمایندگان اطلاعات خواسته های خود را شرح میدهند

ساختمان اسکله جدید بندربوشهر

وارد مرحله عمل شد وبزودی تشریفات مناقصه آن انجام میشود

ببازرگانان اخطار شد که ساختمانهای مجاور اسکله را واگذار کنند

قبلا اطلاع داده شد که قرار است از طرف سازمان برنامه برای ایجاد اسکله مجهز جدیدی در بندر بوشهر اقدام گردد و مقدمات امر از هرلحاظ فراهم گردیده.

خبرنگار مادر بنادر جنوب تعقیب گزارش قبلی خود دراین باره مینویسد : طبق نامه‌ای که از طرف سازمان برنامه باطاق بازرگانی بندر بوشهر رسیده است کار ساختمان اسکله بندر بوشهر که ظرفیت سالیانه آن بیست هزار تن میباشد در برنامه سوم منظورشده وتاآخر تیرماه تشریفات مناقصه آن انجام میگردد . خبرنگار مادر گزارش خود اضافه میکند بهمین مناسبت ازطرف اطاق بازرگانی بندر بوشهر بعموم بازرگانان و صاحبان ساختمانهای واقع در مسیر اسکله تذکر داده شد که هرچه زودتر برای معامله وواگذاری املاك خود اقدام نمایند تاکار ساختمان اسکله دچار مشکل نشود.

گنجینه‌ای در ساحل

کنار یکی ازرودخانه‌های اطراف کرمان کوزه‌ای محتوی ۱۶۵۴ سکه قدیمی کشف شد

این سکه‌ها مربوط بقرن هفتم هجری است وباندازه‌های مختلف میباشد

خبرنگار مادر کرمان گزارش میدهد : اخیرا در مزرعهٔ شنگستان از توابع وامق‌آباد کرمان تعداد زیادی سکه‌های قدیمی مربوط بقرن هفتم هجری کشف شد.

جریان از اینقرار است که : هفته پیش سه کودك ازساکنین مزرعهٔ شنگستان که ۳۰ خانوار رعیت دارد برای آب‌تنی بپرودخانه محل رفتند ودر کنار رودخانه کوزه‌ای رادیدند که از خاك بیرون آمده است وقتی کوزه را سرازیر کردند تعدادی سکه از درون آن بیرون ریخت و برسر تقسیم سکه‌ها بین کودکان دعواشدو کوزه شکست و همه سکه‌ها بزمین ریخت . اهالی محل ازجریان باخبر شدند و سکه‌های محتوی کوزهٔ شکسته رابین‌خود تقسیم کردند . اینموضوع دوسه روز بعد وسیله مدیر دبستان وامق‌آباد بفرهنك کرمان اطلاع داده شد و نمایندگان فرهنك ، دادگاه و ژاندارمری باتفاق آقای کرباسی بخشدار حومهٔ کرمان به محل رفتند و ۱۶۵۴ سکه مکشوفه را از اهالی مسترد کردند.جریان صورتمجلس گردید و سکه‌ها باقطعات کوزهٔ شکسته تحویل موزهٔ فرهنك کرمان شد .

خبرنگار ما اضافه میکند سکه‌های مکشوفه مربوط بقرن‌هفتم‌هجری است در متن سکه‌ها عبار ـ لااله‌الاالله ـ محمد رسول‌الله ـ علی ولی‌الله منقوش است و در حاشیه سکه‌ها اسامی ابوبکر ، عمر، عثمان و علی به‌ترتیب دیده میشود.بروی دیگر سکه‌ها نوشته شده است : السلطان‌الاعظم مالك‌الرقاب ابوسعیدخلدالله ملکه و همچنین اسامی بعضی از شهرهای مختلف مانند بغداد و کرمان به‌تفاوت برروی سکه‌ها دیده میشود . قطر سکه‌ها نیز مختلف است و به‌تفاوت باندازه سکه‌های پنج‌ریالی ویکریالی فعلی است جنس سکه‌ها هنوز معلوم نشده است ولی آنچه مسلم است نقره‌نیست و سفیدرنك میباشد .

شهر قدیم لار

آب آشامیدنی ندارد

باحضور معاون اداری وگمرکی وزارت اقتصاد

خبرنگار مادر لار مینویسد:طبق تقاضای اهالی قرار بود که آب آشامیدنی شهر قدیم لار از محل لوله‌کشی شهر جدید باکشیدن یك لولهٔ تامین گردد ولی‌متاسفانه هنوز دراین مورد اقدامی بعمل نیامده است . اهالی لار که‌ازلحاظ تهیه آب آشامیدنی سخت در مضیقه میباشند از مسئولین امور تقاضا دارند که برای تامین آب آشامیدنی شهر قدیم نیز اقدامات موثری بعمل آید .

تقاضای اسفالت

خبرنگار مادر لار مینویسد ،در این موقع که قرار است جادهٔ‌بین شهرقدیم وشهر جدید لاراسفالت شود جادارد که برای اسفالت خیابانهای خاکی شهر قدیم نیز اقدام گردد تا اهالی از شر گرد وغبار که سلامت و بهداشت آنان راتهدید میکندآسوده شوند.

برنامه تلویزیون ایران

فرستندهٔ آبادان

یکشنبه ۲ر۴۲

ساعت ۶ر۳۰ ـ سلام شاهنشاهی ، اعلام برنامه
ساعت ۶ر۳۲ ـ مسابقه هوش خردسالان
ساعت ۷ ـ تدریس زبان انگلیسی
ساعت ۷ر۳۰ ـ برنامه آشپزی‌بانوان
ساعت ۸ ـ فیلم پرنده آهنین
ساعت ۸ر۳۰ ـ اخبار بزبان فارسی
ساعت ۸ر۴۵ ـ اخبار بزبان‌عربی
ساعت ۹ ـ فیلم سینمائی
ساعت ۱۱ ـ پایان برنامه

مشکلات بازرگانان خرمشهر و آبادان رسیدگی شد

بازرگانان وارد کننده آرد میگویند :

باتصمیمی که اتخاذ شده کسی حاضر نیست آردهای خودرا ترخیص کند

در عکس بالا آقای دکتر کیانپور معاون اداری و گمرکی وزارت اقتصاد در جلسهٔ بازرگانان آبادان وخرمشهر دیده میشود

خبرنگار مادر خرمشهر گزارش میدهد : چندروز پیش آقای دکتر کیانپور معاون اداری و گمرکی وزارت اقتصاد که بریاست هیئتی برای رسیدگی بکار ادارات گمرك استان خوزستان آمده بودند وارد خرمشهر شدند و از گمرکات خرمشهر و آبادان بازدید کردند. بدعوت بازرگانان خرمشهر آقای دکتر کیانپورو اعضای‌هیئت‌اعزامی وزارت اقتصاد برای استحضار از خواسته های تجار خرمشهر در اطاق بازرگانی این شهرستان حضور یافتند . ابتدا آقای حاج علی یوسفی نایب رئیس‌اطاق بازرگانی خرمشهر خوش‌آمدگفت وسپس آقایان بازرگانان مشکلات کارخود را مطرح کردند .

عده‌ای از بازرگانان آبادانی‌برای روشن‌شدن وضع آردهائیکه در گمرك داشتند تقاضای رسیدگی نمودند تابرای ترخیص آردهااقدام شود وافزودند قانون عطف به گذشته نمیشود وباتصمیمی که دولت گرفته است کسی حاضر نیست آردهای خودرا ترخیص کند جمعی از بازرگانان خرمشهر نیز گفتند : موضوعی که‌موجب دردسر ماشده است مربوط به«لندین ـ چارچ» خرمشهر و بندر شاهپور است . ادارات کشتیرانی بدون هیچگونه مجوزی بابت‌تخلیه‌هریك تن محموله ۱۳۰ ریال میگیرنددر صورتیکه مابابت عوارض وتخلیه بارتنی ۳۲۰ریال‌بگمرك میپردازیم آقای دکتر کیانپور وعده داد که دراینمورد باکشتیرانیها مذاکره شود.

دراینموقع آقای دکتر اشراقی رئیس بهداری خرمشهر راجع به ترخیص بعضی از وسائل‌بیمارستان جدید از گمرك صحبت کرد و گفت هم‌اکنون وسائل بیمارستان بهمین جهت ناقص است . آقای دکتر کیانپور وعده داد که‌تقاضای ترخیص وسائل بیمارستان درهیئت دولت مطرح و تصویب شود.

سپس آقای یوسفی نایب‌رئیس اطاق بازرگانی و یکی ازبازرگانان خرمشهر اظهار داشتند ادارهٔ کل گمرك دستور داده است که کالای وارده باید ظرف مدت دوماه ازانبار های گمرك ترخیص شود ولی‌اطاق بازرگانی خرمشهر عقیده دارداداره گمرك که‌بهرگونه وسائل مجهز است واغلب انبارهایش نیز خالی است طبق مقررات قبلی همان‌مدت چهارماه رابرای ترخیص کالاهای وارده به‌بازرگانان مهلت دهد .

آقای دکتر کیانپور گفت :در این باره رسیدگی خواهد شد و چنانچه مقدور باشد هر اشکالی برطرف میشود . ماازهم‌اکنون مشغول تهیه و مطالعهٔ سهمیهٔ سال ۱۳۴۳ میباشیم‌وازآقایان‌بازرگانان و مطلعین میخواهیم که‌چنانچه نظریات و پیشنهاداتی دارندباطاق بازرگانی ارسال دارند تا خلاصه آن بوزارت اقتصاد ارسال گردد ومورد بررسی قرار گیرد . البته تصدیق میکنیم که در سهمیهٔ‌سال جاری اشتباهاتی رخ داده است که انشاءاله در آینده رفع خواهدشد.

خبرنگار ما اضافه میکند هیئت مزبور برای بازدید گمرك های بندر شاهپور ، اهواز و بوشهربه شهرستانهای مذکور عزیمت کردند.

فرمانده لشکر خوزستان درمنطقه صیدون

خوانین وسران عشایر بافرمانده لشکر ملاقات کردند

خبرنگار مادر باغ‌ملك جانکی گزارش میدهد چندروز قبل‌تیمسار سرتیپ ضرغام فرمانده لشکر خوزستان باهواپیما وارد صیدون شد . در فرودگاه صیدون فرمانده لشکر خوزستان از طرف طبقات مختلف مردم مورد استقبال قرار گرفت و آقای سرهنك رسائی فرماندهٔ ستون اعزامی گزارش نظامی باستحضار رساند .

دراین موقع آقای غلامحسین یزدان‌پناه یکی از سران عشایر این منطقه خوش‌آمد گفت واظهار داشت ما همیشه‌خدمتگزارشاهنشاه محبوب خود هستیم و به پیروی از منویات اعلیحضرت همایونی بالغ بر۲۳۰۰ قبضه تفنك خودرا بستون اعزامی تحویل داده‌ایم . آنگاه تیمسار سرتیپ ضرغام ضمن‌بیاناتی از همکاری عشایر باماموربن اظهار تشکر کرد و خطاب به مستقبلین اضافه کرد امیدوارم همه شما دوش بدوش سربازان در نظم‌و آرامش منطقه کوشا باشید دوست خادم و خائن را خوب بشناسید . من سعی میکنم به‌پیروی ازمنویات شاهنشاه وضع این منطقه را ازهر لحاظ پیش ببریم . در درجه اول باید باهمکاری یکدیگر درتسطیح جاده این محل کوشش نمائیم . تابه‌نتیجه برسیم بااایجاد جاده‌خوب بدون شك وضع بهداشت، فرهنك وکشاورزی مردم پیشرفت میکند. همانطوریکه اطلاع دادم براثر از خودگذشتگی‌وفعالیت آقای‌سرهنك رسائی تاکنون بیش‌از یکصدکیلو متر دراین منطقه جاده کشیده‌شده وهم‌اکنون هم ادامه دارد . چندروز دیگر علاوه برکمکهای قبلی‌تعداد سی‌تن آرد وبیست تن گندم برای کمك بمردم در امر جاده سازی بوسیله کامیونهای دولتی باین‌محل حمل میشود تابین کارگران‌توزیع شود وآقایان‌باید بااتحادویکرنگی دست بدست هم بدهند و دراین راه مجاهدت نمایند .

تیمسار ضرغام پس از سرکشی به منطقه صیدون عصر آنروز با هواپیما بسوی اهواز پرواز کرد.

انتخاب شدند

خبرنگار مادر بنادر جنوب‌گزارش میدهد چندروز قبل جلسه هیئت مدیره باشگاه حمایت زندانیان تشکیل گردید دراین جلسه برای انتخاب رئیس و سایر اعضای‌بنگاه حمایت زندانیان بندر بوشهراخذ رای بعمل آمد ودر نتیجه آقایان عبدالحسین محضری فرماندار‌بندر بوشهر بسمت رئیس و مرتضی عضائی دادستان بسمت نایب رئیس و محمد عطاریان و عبدالحسین مهربان و عبدالرحیم جعفری به ترتیب بسمت مدیر عامل،خزانه‌دار ودبیر بنگاه حمایت زندانیان‌انتخاب شدند . دراین جلسه تصمیم گرفته شد که از وجوه جمع‌آوری شده بین خانواده زندانیان تقسیم شود.

تقاضای جوانان گرمسار

عده‌ای از جوانان ودانش‌آموزان گرمسار بدفتر نمایندگی‌اطلاعات آمدند وگفتند : کار تحصیلی امسال ما پایان یافته و گرمای‌تابستان شروع شده‌است .دراین گرما وتعطیلی تابستانی هیچکاری از دست ما برنمی‌آید و جائی هم نداریم که برویم . نه‌استخر داریم و نه استادیوم‌ورزشی ، نه‌پارك و نه وسیلهٔ‌تفریح ونه گردشگاه . تنها گردشگاه ما خیابان خاکی گرمسار است که عصرها در حاشیهٔ آن خاك میخوریم و قدم میزنیم . آنقدر طول‌وعرض این خیابان خاکی راپیموده‌ایم که حالا دیگر میدانیم چند متر و چندقدم و حتی چند وجب است این‌عده تقاضا داشتند برای آنان فکری شود ولااقل یك استادیوم ورزشی ویایك پارك وگردشگاه برای آنان درگرمسارایجاد گردد.

مردم بهشهر ومزاحمت سگهای ولگرد

جمعی از رانندگان وسائل‌نقلیه شهری مخصوصا رانندگان تاکسیهای بهشهر بدفتر نمایندگی اطلاعات آمدند و گلهٔ خودرابراین شرح مطرح کردند : گفتند : از کثرت سگهای ولگرد درخیابان های شهر بجان آمده‌ایم زیرا علاوه براینکه از اول‌تاآخرخیابان دهها سك ولگرد راه رابروسیلهٔ نقلیهٔ مامی‌بندند کودکان خردسال هم سگهارا اذیت میکنند وآنهارا بوسط خیابان ومعبر اتومبیلها میاندازند نه‌تنها مارانندگان بلکه همه اهالی بهشهر از کثرت سك های ولگرد بجان آمده‌ایم و نمیدانیم چکار کنیم ؟

کنفرانس انتشاراتی استان اصفهان

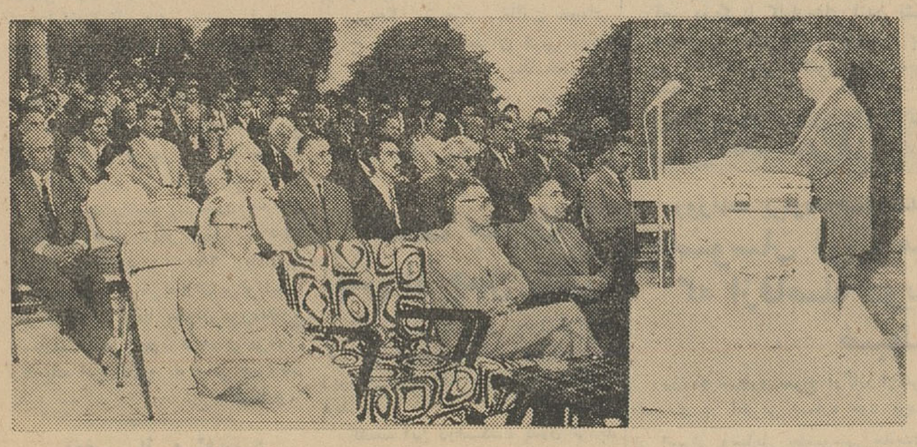

بنابگزارش خبرنگار مادر اصفهان بعد ازظهر چندروز قبل کنفرانس انتشاراتی‌استان‌اصفهان از طرف ادارهٔ فرهنك در باشگاه فرهنگیان‌تشکیل گردید . بنابدعوت آقای علمی رئیس‌فرهنك‌اصفهان آقای استاندار و عده زیادی از روسای دبیرستانها‌ودبیران و کارمندان فرهنك و مدیران وخبرنگاران جراید دراین کنفرانس شرکت داشتند . رئیس‌فرهنك اصفهان پس از خیرمقدم گزارش جامعی‌از پیشرفتهای حاصله در امور فرهنگی باستحضار رسانیدودر مورد طرحهای انتشاراتی و فرهنگی‌تبادل نظر شد این کنفرانس پس از پذیرائی ازمدعوین خاتمه یافت . در عکس بالا آقای علمی رئیس‌کل فرهنك هنگام سخنرانی در کنفرانس انتشاراتی‌دیده میشود.

۵۰ راس گاو و گوسفند بسرقت رفت

سارقین دستگیر واحشام مسروقه بدست آمد

طبق گزارش خبرنگار مادر بنادر جنوب چندروز قبل مامورین ژاندارمری بندربوشهر وبنادر جنوب سه نفر سارق مسلح را که‌پنجاه راس گاو و گوسفند متعلق بشخصی بنام مراد نصرتی مقیم شبانکاره بسرقت برده بودند تعقیب میکردند در محل دره لبید بین مامورین ژاندارمری و سارقین زدوخورد شدیدی روی داد وتیراندازی صورت گرفت در نتیجه مامورین توانستند دونفر از سارقین راباسامی‌حسین جعفری ، وفریدون بارگاهی بادوقبضه اسلحه دولول ویك لول وتعدادی فشنك دستگیر نمایند. گوسفندان مسروقه نیز از سارقین اخذ و قضیه تحت تعقیب قرار گرفت.

بدستور کدخدای محل چوپانی را آنقدر زدند که فلج شد!

خبرنگار مادر اصفهان گزارش میدهد ، چندروز قبل کدخدای «یاسیرچای» از توابع اصفهان! طبق حکم دادگاه جنائی به‌یکسال‌ونیم زندان محکوم شد وروانهٔ‌زندان گردید . چندی پیش علی اکبر یکی از چوپانهای اصفهان بقصد چرانیدن گوسفندان خودواردمزارع یاسیرچای شد وبدستور عباسعلی بهارلو کدخدای محل مورد حملهٔ دریاقلی‌و ۱۲ نفر از همدستانش قرار گرفت وبراثر شدت ضربات وارده فلج شد . مامورین ژاندارمری مرتکبین را دستگیر کردند و پس از تحقیقات لازم آنان را بدادسرا اعزام‌داشتند دادگاه جنائی اصفهان به‌پرونده آنان رسیدگی نمود و سرانجام عباسعلی بهارلو کدخدای محل را به‌یکسال‌ونیم زندان و سایرین‌را هریك بدوسال زندان محکوم نمود. محکومین بزندان اعزام گردیدند

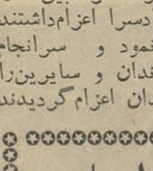

بااقدام سریع رئیس دولت

ازحضرت آیت‌الله علامهٔ مازندرانی رفع کسالت شد

خبرنگار مادر سمنان مینویسد : اخیرا حضرت آیت‌اله علامهٔ حائری مازندرانی که از روحانیون عالیمقام واز پیشوایان عالم تشیع میباشد به‌بیماری چشم و قلب دچار گردید و جریان بیماری ایشان باستحضار آقای نخست‌وزیر رسید .ازطرف آقای نخست‌وزیردونفر چشم‌پزشك و متخصص بیماریهای قلب برای عیادت و معالجه ایشان بسمنان اعزام گردیدند . پزشکان اعزامی دراین شهرستان بمعالجهٔ حضرت آیت‌اله علامهٔ حائری مازندرانی پرداخته وبامعالجاتی که‌بعمل آمد تاحدی از حضرت آیت‌اله رفع کسالت شد .

این اقدام رئیس دولت موجبات‌خرسندی‌اهالی سمنان و قاطبه مردم متدین مازندران را فراهم آورده است . حضرت آیت‌اله علامهٔ حائری مازندرانی ۸۶سال دارند و در عکس بالا پس از رفع کسالت در یك مجلس مذهبی که‌تشکیل شده‌است شرکت نموده‌اند.

عزیمت کرد

عزیمت ورزشکاران

خبرنگار ما در رشت اطلاع میدهد بامداد روز پنجشنبه سی‌ام خردادماه پریروز کاروان ورزشی استان گیلان بمنظور شرکت‌در مسابقات‌آموزشگاهی کشور که از روز اول تیرماه جاری در شهرستان رضائیه برگزار میشود به آن شهرستان‌عزیمت نمود .کاروان ورزشی گیلان مرکب از صد نفر از ورزشکاران آموزشگاه های‌شهر های مختلف گیلان می باشد که تحت نظر اداره تربیت بدنی استان صبح روز پنجشنبه با سرویس های مسافربری تی.بی.تی به رضائیه حرکت کردند.

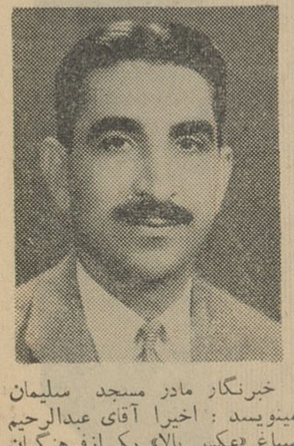

بررسی میزان خسارت

خبرنگار ما در سیبیلی اطلاع‌میدهد بعد از ظهر چند روز پیش آقایان رئیس کشاورزی ، رئیس ژاندارمری و نمایندگان فرمانداری ، دادگاه و شیرو خورشید سرخ آستارا وارد سیبیلی گردیدند .این آقایان ازمزارع برنجکاری و صیفی کاری در قراء سیبیلی و گانرود بازدید بعمل آوردند و خساراتی که بارندگی های اخیر باهالی این قراء وارد آورده است بررسی نمودند و کشاورزان ، این قریه را ترك کردند .

ازامروز صفحه مخصوص اخبار کرمان‌وبلوچستان منتشر شد

موتوسیکلت‌سوار فضاپیما!؟

ازروی موتوسیکلت پرتاب شدو

دیوار ساختمانی راخراب کرد

چندروز پیش در یکی از خیابانهای بیرجند موتوسیکلتی که بسرعت حرکت میکرد در چاله‌ای افتاد وراننده آن بشدت پرت شد . شدت پرتاب شدن راننده موتوسیکلت باندازه‌ای بود که فاصلهٔ ۲۵ متر را در فضا طی کرد وپس از آن با دیوار ساختمانی بشدت برخورد نمود واز شدت برخورد وی‌دیوار خراب شد !

مشروح جریان طبق گزارش خبرنگار مادربیرجند از اینقرار است . گروهبان زارع یکی از افرادهنك آموزشی بیرجند باموتوسیکلت خود از خیابان مقابل دبیرستان شوکتی این شهرستان باسرعت فوق‌العاده‌ای عبورمیکرد که‌ناگهان‌چرخ‌موتوسیکلت‌وی در چاله‌ای عمیق افتاد . گروهبان زارع قبل‌از افتادن موتوسیکلت درآن گودال میخواست‌ترمز کند ولی براثر سرعت زیاد از حد موفق نشد و موقعی ترمز گرفت که چرخ موتوسیکلت در چاله افتاده بود . نتیجه این سرعت‌زیادوترمز بیموقع آن شد که گروهبان زارع‌ازروی‌موتوسیکلت‌پرتاب گردید و فاصلهٔ ۲۵ متر را در فضاطی کردوبادیوار ساختمان دبیرستان شوکتی تصادف نمود و دیوار دبیرستان را درهم فروریخت و خود بزمین افتادو بشدت مجروح شد . بلافاصله ویرا برای معالجه به‌بیمارستان هنك انتقال دادند و بستری نمودند.

گشتاورزان شهرستانها

صوفیان

خبرنگار مادر صوفیان گزارش میدهد: پریروز عده‌ای از کشاورزان صوفیان آذربایجان بدفتر نمایندگی اطلاعات مراجعه کردند و اظهار داشتند: امسال بافعالیت آقای جمشید مرزبانی نمایندهٔ آستان قدس رضوی در تبریز بموقع نسبت به تنقیه وامتداد قنوات صوفیان اقدام شد و در نتیجه مزارع این منطقه سیراب گردید . تقاضا داریم مشارالیه بنحو مقتضی مورد تشویق قرار گیرد .

آستارا

خبرنگار ما در آستارا مینویسد :چندروز قبل عده‌ای از توتونکاران آستارا ضمن تسلیم طوماری بدفتر نمایندگی اطلاعات گفتند : بدبختانه براثر جریان سیل کشت توتون آستارا از بین رفت و در واقع دیگر توتونکاران محصولی برداشت نخواهند کرد.

توتونکاران آستارا افزودند اگر قرار باشد سال آینده مجددا بکشت توتون بپردازیم جای آن دارد که از طرف مسئولین کمکهای موثری در مورد پرداخت مساعده و غیره صورت گیرد زیرا در غیر اینصورت مابضاعتی برای کشت مجدد توتون نخواهیم داشت .

نیازمندیها

استخدام

باگذراندن دوره کامل شورت هند استخدام‌شما حتمی‌است‌تلفن ۶۹۹۵۹
۱ـ۱۵ آ ـ۷۵۵

کاریابی تهران به تعدادی پرستار تحصیل‌کرده و پرستار کارکرده و خدمتکار زن‌نیازمند است تلفن۳۷۳۳۱
۱ـ۵ آ ـ۸۰۳

بیکنفر کارگر ورزیده
جهت کار آرایشگاه زنانه احتیاج است تلفن ۷۵۶۶۶۸ تماس بگیرید
۱ـ۵ آ ـ۸۴۰

بیکنفر زن ایرانی کارآزموده
جهت پرستاری طفل ۲ ساله شبانه روزی با حقوق یکهزار و پانصد ریال نیازمندیم تلفن ۸۴۱۱۰ و ۴۴۹۷۵
۱ـ۲ آ ـ۸۶۳۴

آگهی استخدام
دانشکده فنی نفت آبادان به‌یکنفر استاد و رئیس بخش علمی احتیاج دارد : شرایط لازم برای این سمت داشتن درجه دکترا در علوم و هشت سال سابقه تدریس است که قسمتی از آن تدریس در دانشگاه باشد .
داوطلبان باید بزبان انگلیسی و نیز بخواندن فرانسه و آلمانی آشنا باشند .
متقاضیان میتوانند همه روزه از ساعت ۸ الی ۱۲ با در دست داشتن مدارک لازم و سوابق کار خودباداره استخدام و کاریابی شرکت ملی‌نفت ایران واقع درخیابان تخت جمشید ـ چهارراه روزولت مقابل سفارت‌امریکا مراجعه نمایند . الف ۱۸۳۴
۱ـ ۲ آ ـ ۸۵۳۰

آگهی استخدام
شرکت ملی‌نفت ایران برای‌خدمت در بهداری آبادان به یکنفر رئیس services) که دارای دیپلم خدمات پرستاری (head nursing پرستاری باشش سال سابقه که‌حداقل سه‌سال درسمت سرپرستی‌پرستاران یاتدریس‌رشته پرستاری خدمت‌نموده وبزبان انگلیسی آشنا باشد نیازمند است .
متقاضیان میتوانند همه روزه از ساعت ۸ الی ۱۲ با در دست‌داشتن مدارک لازم و سوابق کار خودباداره استخدام و کاریابی شرکت ملی‌نفت ایران واقع درخیابان تخت جمشید ـ چهارراه روزولت مقابل سفارت‌امریکا مراجعه نمایند . الف ۱۸۳۲
۱ـ۲ آ ـ۸۵۳۴

بچند نفر جوان باسواد
جهت فروشندگی سیار کارت‌لوورد و بیر باحقوق مکفی‌نیازمندیم میدان بهارستان داروخانه پارلمان

چند نفر نماینده
فعال مرد جهت معرفی یك کالای ساختمانی ابتکاری که دارای اتومبیل باشند مورد احتیاج است . داوطلبان برای اطلاع از شرایط استخدام به خیابان شاه ـ ساختمان آلومینیوم طبقه چهارم کنسرسیوم مناف زاده مراجعه نمایند .

برای مدیریت دریکی از
کارخانجات جدید احتیاج به یك شخص فنی که از امور بازرگانی نیز اطلاعات کافی داشته باشد دارم .
مدیر فوق برای علاقمندی وادامه همکاری درپیشرفت امور کارخانه باید توانائی سرمایه‌گذاری جزئی داشته باشد با صندوق پستی ۱۳۲ مکاتبه نمائید .

مهندس سمیروس ارجمند
۱ـ۲ آ ـ۸۲۷۲

فروش اتومبیل

بازرگانی امیرکبیر مرتضوی یزدی
خرید و فروش هرنوع اتومبیل‌سواری وباری مقابل کوچه میرزا محمودوزیر تلفن ۳۹۰۳۲
آ ـ ۲۶ آ ـ ۶۸۵

اولین بازاراتومبیل‌درایران
آقای محترم برای خرید و فروش ومعاوضه‌اتومبیل خود فقط بیازار۹۴۰ مراجعه فرمائید سرچشمه مقابل‌مسجد محمودیه داخل توقفگاه کاروان تلفن ۳۱۳۲۷

کالج بار
با تلفنهای جدید
۶۱۱۱۱۲ - ۶۱۱۱۱۱
۴۰۳۹۷ - ۶۱۱۱۱۳
بارو اسباب کشی شهر و حومه

کارخانه اطاقسازی پارس
صادق کرملو
سازنده مدرنترین اطاقهای چوبی و آهنی اتوبوس با قیمت مناسب در اسرع‌وقت نقد و اقساط‌تلفن ۵۷۵۲۸

فروش بمزایده
یکدستگاه اتومبیل‌استاندارد وانگارد استیت مدل ۱۹۵۸
اتومبیل را میتوان همه روزه به استثناء روزهای یکشنبه از ساعت۹ صبح تا یك بعد از ظهر در گاراژ سفارت کبرای انگلیس ـ خیابان فردوسی بازدید نمود .
پرداخت کلیه حقوق گمرکی و مالیات و غیره بعهده خریدار است .
پیشنهادات باید در پاکت ممهور بعنوان کنسول انگلیس در سفارت کبرای انگلستان ارسال گردد. آخرین روز دریافت پیشنهادات یکشنبه ۹ تیر خواهد بود .
۱ـ۳ آ ـ۵۳۸۱

نمایشگاه اتومبیل کریمی
تنها بازار نمونه خرید و فروش انواع اتومبیلهای سواری . کامیون. کمپرسی بایارکینگ مجهز بسیك‌مدرن بمساحت‌چهار هزار متر باکارشناسان متخصص در اسرع وقت آماده‌انجام سفارشات مشتریان محترم میباشد.
لاستیك . باطری نقد و اقساط
نشانی سیمتری گمرك تلفن۲۶۱۱۴
۱ـ۱۰ آ ـ۸۵۳

جویای کار

جوانی باآشنائی کامل به ترجمه و تحریرنامه های تجارتی به‌انگلیسی‌و فارسی و ماشین نویسی هردو زبان بعداز ظهرها آماده کار است به تلفن ۲۹۳۳۳ مراجعه شود .

یك معلم امریکا دیده متاهل‌حاضر است درخانواده‌های انگلیسی‌تدریس نماید (بعداز ظهرها)

مؤسسه کاریابی تهران
خیابان فردوسی مقابل فروشگاه فردوسی‌طبقه‌دوم‌تلفن ۳۷۳۳۱ـ۷۱۴۰۲

گم شده

گمشده
سك‌شکاری تبتی چهارساله بنام « پوچ » گم شده یابنده به تلفن ۶۵۹۹۱ آقای گارك یا به ۷۱۵۳۱ آقای شارجر اطلاع داده و مژدگانی دریافت دارند .
آ ـ۸۷۴۶

دسته چکهای مربوط
بحساب شماره ۱۶۸ بانك بازرگانی کاخ و ۴۹۶۸ بانك رهنی مرکز بسرقت رفته واز درجه اعتبار ساقط است
دکتر معین افشار
آ ـ۵۵۹۵

پیدا شده

درخیابان ایرانمهر سه‌راه‌ابوحسین یك‌خورجین دوچرخه‌که محتوی‌خورجین عبارت است از یك شلوار و یك پیراهن و مبلغ ناچیزی وجه نقد در جیب شلوار میباشد پیدا شده‌صاحب آن میتواند بمحل مزبور مغازه لبنیات محلاتی مراجعه و بادان نشانی‌دریافت دارید .

صاحب امتیاز و مدیر مسئول : عباس مسعودی

جای اداره : خیابان خیام چاپخانه اطلاعات

مستغلات

شماره تلفن جدید دفتر لاجوردی ۶۲۴۴۶۰ ویژه معاملات‌املاك و اجاره فیشرآباد خیابان سپند شماره ۳۹
۱ـ۱۰ آ ـ۷۶۹

دو قطعه باغ مجزا،
یکی باعمارت واقع در پس‌قلعه شمیران جنب منبع آب بفروش و یا معاوضه با حیاط شهری‌میشود‌طالبین روزهای جمعه درمحل و بقیه با تلفن ۲۵۳۵۸ مکالمه نمائید .
آ ـ ۵۲۰۳ ۱ـ۴

خانه‌های رهنی نیازمندیم ۷۲۶۳۸
۱ـ۱۰ آ ـ ۸۳۵

معاوضه املاك تلفن۷۲۶۳۸
۱ـ۱۰ آ ـ۸۳۸

چند باب خانه خریداریم خانه املاك تلفن ۷۲۶۳۸
۱ـ۱۰ آ ـ ۸۳۹

کاتی بازاراملاك ۴۹۸۹۶
۱ـ۲۰ آ ـ۸۵۹

منزل مورد نیاز
یك منزل مجهز بشوفاژ سانترال وکلیه‌تجهیزات واقع در دروس‌نزدیك کلوپ امریکائی جهت اجاره موردنیاز است . صبحها بین ۸ تا ۱۰ وعصرها بین ۴ تا ۵ بتلفن ۸۱۲۴۷ مراجعه نمایند .

بفروش میرسد

خانه فروشی
سرتپه‌های‌زرگنده شمیران تازه‌ساز ارزان نصف نقد و نصف اقساط به صندوق پستی ۳۸۵ مراجعه شود
۱ـ۲ آ ـ ۵۳۷۹

مستغل و ساختمانهای خوب
در مقابل دستور پرداخت های‌سال ۴۲ـ۴۳ـ۴۴ وزارت‌کشاورزی بفروش میرسد علاقمندان به نشانی‌زیرمراجعه فرمایند .
تخت جمشیدایرانشهرشمالی‌ساختمان ۱۱۹ تلفن ۴۶۸۲۶
۱ـ۵ آ ـ۵۰۶۹

سه راه شاه خانه فروشی
سه‌مرتبه نه اطاق و لوازمات‌سکونت مطب دفتر وکالت رجوع ۳۹۷۸۴
بنگاه کوشان
۱ـ۲ آ ـ ۸۴۱۶

خانه فروشی یااجاره واگذار میشود
یکباب حیاط جدیدالبناء درخیابان زرین‌نعل کوی نهضت دارای هشت اطاق و آشپزخانه و حمام ـ درب ماشین‌رو و برق و آب لوله طالبین‌به تلفن ۳۱۲۸۹ رجوع فرمایند بعلاوه آپارتمان‌دارای هال وچهار اطاق.حمام آشپزخانه باجاره واگذار میشود .

سینمائی واقع درمیدان‌ثریا
انتهای خیابان‌گرگان بفروش میرسد ویا باحق سرقفلی باجاره داده‌میشود طالبین بتلفن ۳۴۰۵۳ مراجعه نمایند
۱ـ۱۰ آ ـ ۵۹۸۲

یکدستگاه ساختمان دارای
۳ اطاق وباغچه بمساحت ۷۰۰متر واقع درجاده قدیم‌شمیران کوچه‌هدایت دارای برق ـ چاه عمیق ـ حمام ـ آشپزخانه مجهزکه اکنون‌بیك‌امریکائی ماهیانه بمبلغ ۶۰۰۰ ریال در اجاره است بفروش میرسد طالبین بتلفن ۴۴۶۰۰ و ۳۳۴۳۵ مذاکره فرمایند
۱ـ۲ آ ـ ۸۶۷

اجاره داده می‌شود

خانه اجاره باتمام وسائل درفلکه
تلفن ۷۵۶۸۸۶ رجوع کنید .
۱ـ۴ آ ـ۸۴۰۶

پنج اطاق با لوازم
وآب و برق در طبقه سوم‌ماهی۶۵۰ تومان باجاره داده میشود نشانی‌خیابان شاهرضا نزدیك سینما دیانا جنب پمپ نفتزین بلالشماره ۹به‌محل‌رجوع شود سرایدار در طبقه چهارم است.
۱ـ۱۰ آ ـ۵۱۶۸

آپارتمان اجاره
۳ تا ۸ اطاق کامل درشمال شهر موجود تلفن ۶۲۴۴۶۰
۱ـ۱۰ آ ـ ۷۹۹

در سراسر تهران
همه رقم خانه وآپارتمان برای‌اجاره موجود داریم مؤسسه کاتی ۴۹۸۹۶
۱ـ۱۰ آ ـ۸۳۱

یکدستگاه آپارتمان
دارای ۵ اطاق مجهز و همه نوع وسائل مناسب برای محضر یا بانك واقع در وحیدیه ایستگاه تسلیحات بقیمت مناسب‌اجاره‌داده میشود‌طالبین بتلفن ۷۹۱۲۲۹ مراجعه نمایند .
۱ـ۶ آ ـ۸۶۰

معاملات پول

پول
چند پارتی پول شرطی بابهره‌ارزان در مقابل وثیقه ملکی ارزنده بدون فوت وقت و سرگردانی آماده معامله فوری است تلفن ۶۱۱۱۲۳
۱ـ۳ آ ـ۸۵۱

پول شرطی نیازمندیم ۷۲۶۳۸
۱ـ۱۰ آ ـ۸۵۴

تومانی‌دوشاهی‌ونیم۷۳۲۴۲
۱ـ۲۵ آ ـ۶۱۳

پول در مقابل شماره تلفن داده می شود تلفن ۵۳۸۴۰و ۵۶۳۲۹
۱ـ۲۰ آ ـ۶۶۷۶

پول‌شرطی‌نیازمندیم۷۳۲۴۲
۱ـ۲۵ آ ـ۶۱۴

کلیه معاملات پولی تلفن ۷۲۶۳۸
۱ـ۱۰ آ ـ ۸۲۶

برای‌تهیه وبهره‌دادن پول
باکوشان ۳۹۷۸۴ مشورت فرمائید
۱ـ۱۰ آ ـ۸۰۵۶

پانصد هزار تومان‌میخواهیم وثیقه ۳ میلیونی‌میدهیم
رجوع ۳۹۷۸۴ بنگاه کوشان
۱ـ۳ آ ـ ۸۰۵۸

پول‌تومانی دوشاهی‌ونیم وسه‌شاهی موجود است تلفن ۶۹۲۲۷
۱ـ۱۰ آ ـ۸۴۳

معاملات تلفنی

شماره تلفن فروشنده‌ایم ۳۵۴۱۵
۱ـ۲۶ آ ـ۶۶۰

هرنوع شماره تلفن نقد و اقساط خرید و فروش می شود تلفن۵۶۳۲۹
۱ـ۲۶ آ ـ۶۱۴

تلفن‌وفیش تلفن خریداریم ۵۵۴۹۶
۱ـ۲۶ آ ـ۷۳۸

فروش تلفن نقد واقساط ۶۰۰۲۵
۱ـ۲۶ آ ـ۷۸۶

بورس تلفن ۷۲۶۳۸
۱ـ۱۰ آ ـ۸۳۷

تلفن‌نقد یا اقساط فروشنده‌ایم ۵۵۴۹۶
۱ـ۲۶ آ ـ۷۳۹

سالن مد و آرایش

آموزشگاه آرایش هنگامه
دیپلمه پاریس و رم برای دوره جدید هنرجو میپذیرد و با ۴۰۰ تومان درصورت از عهده برآمدن امتحان‌پایان ماهه دیپلم میدهد خیابان شاه جنب ایران‌کالا ـ خیابان دفیقی شماره۱۵۵
۱ـ۱۵ آ ـ ۶۹۶

آموزشگاه آرایش آزاده

زیر نظر
بانو ایران قربانی دیپلمه سویس
برای دوره جدید هنرجو میپذیرد مدل سرهنرجویان طبق معمول مجانی است
تلفن ۴۱۷۳۵
ابتدای امیریه کوچه‌مهدیه‌شماره ۳۸

آموزشگاه آرایش سیمیلا
دیپلمه ازآلمان . فرانسه .انگلستان باامتیاز رسمی از وزارت فرهنگ
تدریس علمی و عملی زیبائی و آرایش ماساژ و رنك‌مو درمدت دوماه موفق باخذ دیپلم خواهید شد .
کلاسهای‌شبانه‌برای‌آقایان
قلهك ـ بین ایستگاه دو راهی و یخچال مقابل سوپرمارکت کورش
۱ـ۶ ۲ آ ـ ۸۲۷

آگهیهای متفرقه

یك ابنکار جدید
مبلغهای کثیف بوسیله تلفن ۲۷۳۶۷ سرجای خود شسته میشود
۱ـ۱۰ آ ـ۷۵۶

شین آب
آب تصفیه شده تلفنهای۶۲۲۹۹۷ و ۷۵۷۸۲۵
۱ـ۳۰ آ ـ ۵۷۲

نقد واقساط

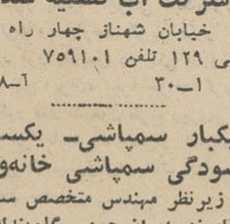

سازنده کلیه محصولات‌فلزی
درب و پنجره پروفیل متری ۶۵۰ ریال آهنی متری ۴۵۰ ریال تلفن ۷۹۸۹۳

وانت بار شمالی
تلفن : ۳۲۴۰۶ ـ ۳۰۸۹۶
سعدی مقابل بیمارستان امیراعلم

شرکت آب تصفیه شده
خیابان شهناز چهار راه صفا کاشی ۱۲۹ تلفن ۷۵۹۱۰۱
۱ـ۳۰ آ ـ۷۰۸

یکبار سمپاشی ـ یکسال آسودگی سمپاشی خانه‌وباغ
زیرنظر مهندس متخصص سازمان کشاورزی ایران چمن . گلوبندك‌جنب وزارت بهداری تلفن ۵۷۹۱۶
۱ـ۶ آ ـ۸۲۳

باستان بار
۶۵۹۲۱ ـ ۶۴۹۲۱

کارخانه ابتکار
مصنوعات فلزی خود را تقدیم می کند
میز تحریر دوطرفه ۳۵۰۰ ریال
میز تحریر یکطرفه ۱۷۰۰ ریال
میز تحریر یکطرفه ۲۰۰۰ ریال
کمد بایگانی ۲۸۰۰ ریال
کمد جالباسی ۳۰۰۰ ریال
کلاسور چهار کشو ۳۰۰۰ ریال
جاکتابی ۱۴۰۰ ریال
قفسه آشپزخانه متری ۱۵۰۰ریال
شاه آباد ـ باساژ اقبال
۱ـ۱۰ آ ـ۸۵۲

مؤسسه تربیت مرغ
دارای پنجاه هزار متر مربع با تاسیسات کامل مرغداری و کارگری وانبار و قلعه بفروش میرسد طالبین درعرض ۱۵ روزکه در ایران هستم به تلفن ۳۳۷۵۷ مراجعه فرمایند
۱ـ۵ آ ـ۵۲۲۹

بیسکویت فرد تبریزی
با مجهزترین دستگاه خودکار و متخصصین مجرب تلفن ۵۶۶۰۸
۱ـ۲۶ آ ـ۸۶۳

فروشگاه مرغ دهقان
مرغ زنده کیلوئی ۵۶ ریال و خروس زنده کیلوئی ۵۵ ریال گشته شکم‌خالی ۵۸ ریال
امیریه ایستگاه انصاری ـ خیابان ایزدی تلفن ۵۲۶۶۱
۱ـ۷ آ ـ ۸۶۶

یك کولر بظرفیت ۵ تن
ویك کولر بظرفیت ۳تن که با برق سه‌فاز ۳۸۰ولت‌کارکند مورداحتیاج است . هردو دستگاه باید ازهرلحاظ برای این‌تابستان قابل استفاده‌باشد. به تلفن ۶۹۴۷۳ مراجعه فرمائید .
آ ـ ۸۷۲۴

سرویس
جنرال
برای نصب وتعمیر آب گرم کن جنرال
در اختیار شماست
تلفن: ۶۹۷۲۰ ـ ۴۷۴۸۹

تلفنهای اطلاعات

مرکز تلفنخانه ۳۰۰۱۱ الی	۳۰۰۱۹
سرویس اقتصادی	۳۰۴۰۹۱
نیازمندیها	۳۱۵۳۳
سرویس حوادث	۳۰۳۵۶۹
سازمان شهرستانها	۳۱۵۳۲

سازمانهای فرهنگی وفنی

در اموزشگاه رقص‌ایدا
رقص های مدرن سالنی‌رابیاموزید نخت‌جمشید بین بهار وروزولت کشو ۴۲۹
۱ـ۳۰ آ ـ۵۴۶

کلاسهای تابستانی (سراج)
از ۲۲ خرداد ثبت‌نام واز اول‌تیرماه شروع بکار مینماید ـ ضمنا وسایل تفریحات سالم برای کودکان دائر است تلفن ۲۰۹۳۱
۱ـ۱۵ آ ـ۷۲۲

کلاس سنتور ملك
برای کلیه سازها شاگرد میپذیرد تلفن ۷۵۶۷۰۲
۱ـ۲۶ آ ـ۷۶۶

پانسیون شبانه روزی کودك
واقع دریکی‌از خوش آب وهواترین نقاط دربند‌بمدیریت خانم‌اختر اربابی باه۲۵ سال سابقه فرهنگی برای تابستان و سال تحصیلی آینده ثبت نام مینماید . برنامه های تفریحی درسی ـ کلاسهای تجدیدی استفاده‌از استخر شنا و گردشهای دستجمعی قسمتی‌از برنامه پانسیون است.
آدرس شمیران ـ دربند ایستگاه افخمی پانسیون کودك تلفن ۸۴۵۷۷
۱ـ۵ آ ـ ۸۱۱

برنامه تابستانی دختران
برای شرکت در برنامه تنظیمی مربیان آمریکائی و انگلیسی ودختران مدارس‌آمریکائی شامل دروس ومکالمه انگلیسی و بهترین تفریحات تابستانی دختران و خانمهای جوان ایرانی هرچه‌زودتر بخیابان‌شاهرضا ـ خیابان فرصت «انجمن دوشیزگان وبانوان» تلفنهای ۶۶۷۷۰ و ۶۹۷۱۵ مراجعه فرمایند .
۱ـ۲ آ ـ۵۴۳۱

کلاس انگلیسی نژاد
زیر نظر مربیان انگلیسی (شاه مقابل بانك بیمه بازرگانان) ۴۱۸۵۹
آ ـ۸۴۷ ۱ـ۲

آموزشگاه کشور
تعلیم ماشین‌نویسی‌درمدت پانزده روز خیابان خیام مقابل پارك شهر
۱ـ۱۰ آ ـ۷۸۵

انگلیسی وسایر دروس سیکل‌اول توسط دانشجوی دانشگاه تدریس میگردد . تلفن ۲۷۲۷۰

تدریس‌خصوصی کلیه دروس‌منجمله ریاضیات ـ فیزیك ۳۰۳۸۵۸

دبستان ملی خرداد
ثبت‌نام میکند‌سعدی شمالی‌نرسیده بچهارراه سیدعلی کوچه حریرفروش تلفن ۳۰۰۴۵۸
۱ـ۳۰ آ ـ۸۶۹

دبستان ملی دخترانه شمیوا ثبت نام میکند امیرآباد خیابان نصرت تلفن۶۱۱۶۴۲
۱ـ۳۰ آ ـ ۸۷۰

سازمان فرهنگی کسری
باطلاع ساکنین محترم خیابان های مجاور میدان فوزیه ـ نارمك ـ تهران نو ـ تهران پارس ووحیدیه میرساند دفتر دبستان و کودکستان دخترانه کسری برای کلاسهای اول تا ششم ثبت‌نام مینماید .
کلاسهای‌شبانه بانوان دوره‌ابتدائی ومتوسطه زیر نظر دبیران بانو دائر است .
نشانی ـ میدان شهناز جنب سینما میامی ۷۵۸۳۵۱
۱ـ۷ ۸۶۴

آموزشگاههای رانندگی

هنرستان عالی رانندگی‌بدیع
یکدوره رانندگی کامل را تا اخذ گواهینامه طبق پیمان نامه‌ای که‌در هنرستان منعقد میگردد فقط بمبلغ ۳۵۰۰ ریال در سه قسط تضمین می نماید نشانی خیابان شاه نبش چهار راه سیمتری تلفن ۶۸۷۹۶
۱ـ۲۶ ۱ـ۶۸۶

تعلیم رانندگی بختیار
خیابان‌امیر آباد چهارراه نصرت تلفن ۶۸۱۸۸

ساختمان

دفتر ساختمانی ثررانه
بشت شهرداری پاساژ منوت۳۰۴۸۲۲

سازمان ساختمانی معماریان
مقاطعه کاری نقشه بناء و کارگر برای هرگونه کار های ساختمانی میدان شهناز پاساژجم تلفن۷۳۵۶۸

راهنمای پزشکی اطلاعات

دکتر محمد رضا مسدد
دارای گواهینامه از بروك مدیکال امریکا درمان بیماریهای مقاربتی‌زنان دروازه دولت روبروی کمپانی فیات پذیرائی‌عصرها ۵تا۸ تلفن ۳۰۲۵۴۸

ترك‌تریاك دکترجمانی
متخصص امراض اعصاب و روح از دانشگاه لندن خیابان پهلوی بالاتر از چهارراه امیر اکرم تلفن ۴۵۱۱۴

دکتر معانی
امراض مقاربتی ـ مجاری ادرار معالجه قطعی سوزاك تازه و کهنه ورم پروستات و سستی و ناتوانی ضیق مجرا خیابان فردوسی مقابل بانکملی مرکز

دکتر دانشگر
امراض مقاربتی و جلدی وسوزاك تازه و کهنه ورم پرستات ضیق‌مجرا سستی وبواسیر امراض زنانه‌ونازائی خیابان سپه مقابل بستخانه۳۰۲۴۱۶

پلی کلینیك
دکترمجاهدی دکتر صدیقی
روزیدنت سابق بیمارستان های امریکا پزشك سازمان بیمه های اجتماعی کارگران بیماری های داخلی اطفال‌مقاربتی‌ـ ترك‌تریاك وسایرمواد مخدره ترك الکل مجهز بدستگاههای رادیواسکپی لانتازول‌ترابی‌ـ اثروسل ترابی ـ دیاترمی و بخورپنی‌سیلین و غیره پذیرائی بعدازظهر ها خیابان شاه‌روبروی مسجدسپهسالار تلفن۴۹۵۲۶

دکتر در طب پولوسا
متخصص بیماری های مقاربتی، (سوزاك تازه و کهنه و سفلیس) امراض مجاری ، ادرار و تناسلی ـ خیابان فردوسی شمالی کوچه صادق پذیرائی ۹ تا ۱۲ و ۵تا۸ تلفن۴۶۵۸۹

دکترعباس نیك‌نژاد
متخصص از دانشگاه پاریس بیماری های معده،روده ، کبد ، لوزالمعده، درمان بواسیر بدون عمل ، فیستول فیستور ، متد موثر دروازه شمیران خیابان گرامی پذیرائی ۳تا ۷ بعدازظهر

درمان قطعی سوزاك‌تازه و کهنه وتقویت قوای‌تناسلی
دکترعباس جناب‌زاده دارای گواهینامه ازدانشکده طب فرانسه ـ خیابان‌منوچهری مقابل کوچه ژاندارك اول کوچه مهر صبح وعصر

دکتر احتیاطی
گواهی نامه از نیویورك امریکا امراض مقاربتی ، داخلی ، ناتوانی جنسی با دستگاه جدید صبح وعصر سلسبیل ـ قصرالدشت چهار راه هاشمی تلفن ۶۸۸۲۹

ترك معتادین تریاك و هروئین
بیمارپهای جهاز هاضمه ـرونی ـ داخلی دکتر صفائی سعدی جنوب شرکت بیمه عصر ها ٤ الی ۷ تلفن ۳۰۴۱۵۳

پزشکان شبانه روزی

دکترکرامت‌اله فرهودی
بعدازظهر ها و همه شب تاصبح شاهرضا پل‌چوبی تلفن ۷۵۶۲۸۳

بیمارستان وزایشگاه مادر
خیابان روزولت تلفن ۶۲۲۲۴۴

راهنمای دندانپزشکی اطلاعات

دکتر افضل
متخصص پیوره و خونریزی لثه بیمارستان‌اول‌صفی‌علیشاه‌تلفن۳۳۵۱۷
۱ـ۳۰ آ ـ۷۶۸

دکتراسدی تلفن ۷۲۱۰۸
جاده شمیران مقابل مولن‌روژ

دندان
عده زیادی از استفاده کنندگان دندان‌مصنوعی که روی لقی آن‌متوسل بمصرف آدهیزول و چسب های مشابه تجارتی و تبلیغاتی شده و در هر نوبت غذاخوری این ناراحتی را داشتند با مراجعه باینجانب خلاص علاقمندان میتوانند اسامی اشخاص معالجه شده را ملاحظه و با استفسار از آنان بصحت این ادعا واقف‌گردند که چسب از دستگاه پروتز دندان بیرون گذاشته شده است .
نیازمندان بخصوص این قسمت ساعات پیش از ظهر مراجعه فرمایند. در مورد دندان دست تمام برای اشخاصیکه آرواره آنان بسیار نرم و با فشار کمی در حرکت و تغییر محل بوده و بدین لحاظ استفاده از دندان مصنوعی مشکل بزرگی برای ایشان میباشد برای آنان دندان‌قابل استفاده بطرز مخصوصی تهیه وکاملا رفع ناراحتی و نگرانی آنان میشود.
میدان مخبرالدوله ـدکترپیشه‌ور
تلفن ۴۲۵۷۰

فروشگاه و نمایشگاه

نمایشگاه ایران کالا اولین موسسه بازار خرید و فروش لوازم منزل دست دوم در ایران خیابان شاه چهارراه گلشن تلفنهای ۴۵۶۸۹ ـ ۴۵۶۸۶
همه روزه مقداری لوازم منزل که از منازل ایرانی و خارجی خریداری می نماید باسود بسیار ناچیز بفروش میرساند چنانچه شما تصمیم بخرید لوازم منزل از قبیل ـ قالی ـقالیچه‌ـ یخچال ـ تلویزیون ـ رادیو گرام‌ـ ضبط‌صوت،اجاق‌گاز ،سرویس اطاق جواب ـ سرویس اطاق پذیرائی‌ـ مبل ـ اشکاف ـ میز و صندلی ـ تختخواب و غیره دارید قبلا باین نمایشگاه مراجعه‌نموده و لوازم منزل مورد نیاز خود را که بسیار نو و آخرین مدل سال میباشد با نازل‌ترین قیمتی که باور نمی فرمائید خریداری نمائید یا اشیائی که لازم ندارید با اقالیه مورد لزوم خود تعویض کنید پس خرید و فروش و معاوضه لوازم منزل فقط در ایران کالا تلفن های‌ـ ۴۵۶۸۶و۴۵۶۸۹ احتیاجات‌شمارا‌تامین می نماید .

پیانو اسپینت
بمبلغ ۶۰۰۰۰ ریال در وضع‌بسیار عالی از ۸ صبح الی ۱۹ بتلفن۸۱۸۹۲ از ۷ صبح الی ۱۲ بتلفن ۴۰۱۳۹

آنتن تلویزیون

آنتن تلویزیون راگران‌نخرید
آنتن تمام کانال تلویزیون ـ فرنگی باسیم‌دکل و حق نصب فقط ۷۰تومان فروشگاه‌آمپر ـ خیابان شاه چهارراه اسکندری تلفن ۴۹۴۹۸
۱ـ۱۰ آ ـ۷۹۴

الکترو غرب تلفن ۴۹۴۶۹
آنتن تمام کانال فرنگی با لوازم و مخارج نصب بوسیله متخصص‌فنی بشرط رضایت کامل فقط ۷۰ تومان

خرید اثاثیه

نمایشگاه و فروشگاه ایران کالا اولین موسسه خرید و فروش لوازم منزل در ایران تهران خیابان‌شاه چهارراه گلشن تلفن ۴۵۶۸۹ ـ ۴۵۶۸۶
هرنوع لوازم منزل از قبیل قالی‌ـ قالیچه ـ تلویزیون‌ـ یخچال ـرادیو‌ـ گرام ـ اجاق‌گاز ـ ضبط صوت و اشیاء دیگر منزل را بهر اندازه و مبلغی که باشدنقد خریداری میشود.
هموطنان عزیز چنانچه تصمیم‌دارید لوازم منزل خود را طوری بفروشید که مغبون نشوید فقط به نمایشگاه ایران کالا مراجعه فرمائید چون ما سعی می نمائیم چه در خرید چه در فروش و چه در معاوضه رضایت ـ مراجعین محترم را فراهم نمائیم پس خرید ، فروش ، معاوضه لوازم منزل فقط در ایران کالا تلفن های‌ـ ۴۵۶۸۹ ـ ۴۵۶۸۶

برای خرید و فروش
فرشهای نو وکهنه بتلفن ۶۲۱۸۵۵ فرش رضوی مراجعه فرمائید .

فرش نوو‌کهنه خریداریم ۳۲۷۵۹
۱ـ۳۰ آ ـ۶۴۸

فروشگاه محمد حسان
تنها فروشگاهی است که میتواند کلیه اثاثیه منزل شمارا بقیمت‌عادلانه خریداری کند تلفن ۵۸۱۵۵۸
۱ـ۳۰ ۵۵۵ـ۱

فروشگاه فردوست
خریدارهرنوع ـ یخچال ـتلویزیون فرش . رادیوگرام . ضبط صوت نشانی‌ـ خیابان شهناز تلفن۷۵۷۶۸۵
۱ـ۳۰ آ ـ۸۲۶

فروشگاه و نمایشگاه آسیا تلفن ۶۱۲۸۳۲
قالی ـ تلویزیون ـیخچال ـ اجاق‌گاز وسایر لوازم منزل شما را عادلانه خریداریم خیابان شاه چهار راه‌پیروز
۱ـ۳۰ آ ـ۷۴۰

فروشگاه حاجیان
یخچال‌ـ قالی‌ـتلویزیون ـرادیوگرام ضبط صوت
و سایر لوازم منزل شما را عادلانه خریداریم سه‌راه‌امین حضور ۳۸۸۳۸
۱ـ۲۶ آ ـ۵۴۲

معاوضه میشود

فرش بهارستان
میدان بهارستان
فرشهای کهنه و نو وبافتی را در منازل‌خریداری ومعاوضه‌مینماید۳۴۵۳۷
۱ـ۳۰ آ ـ۶۹۲

تهران کالا تلفن ۷۹۱۸۸۶
خرید و معاوضه فرش کهنه ونو
۱ـ۳۰ آ ـ۸۳۳

کنفرانس رئیس دانشکده هنرهای زیبا درباره ترکیب معماری قدیم ایران

ایران موجد معماری بوده است

■ معمار ایرانی در نهایت مهارت واستادی ابداعاتی کرده واز ایجاد هیچ نوع اشکال مهندسی و فنی ترس نداشته است

آثار تاریخی موضوع مورد بحث تهیه شده بود نشان داده شد و درباره یکایك آنان توضیحاتی دادند .

بنابدعوت وزارت فرهنگ آقای مهندس هوشنگ سیحون رئیس دانشکده هنر های زیبا درباره «ترکیب معماری قدیم ایران» در تالار کنفرانس موزه ایران باستان سخنرانی کرد .

ابتدا آقای مصطفوی ضمن ادای شمه‌ای ازبیوگرافی وخدمات آقای مهندس سیحون گفت مهندس سیحون باغلب نقاط ایران مسافرت کرده‌و برای مرمت آثار باستانی زحمات زیادی کشیده است ودر حال حاضر هم تنها نظر ایشان اینست که معماری اصیل ایران را با ا حتیاجات امروز تطبیق نمایندکه انشاءالله موفق هم میشوند

آقای مهندس سیحون رئیس دانشکده هنر های زیبا طی نطق مفصلی گفت ایران کشوریست که موجد معماری بوده و خود معمار های بی‌نظیری خلق کرده است .

ملت ما ملتی است که معماری در خون افرادش بوده و اکنون نیز هست و در ادوار مختلف دیده شده است‌که معمار ایرانی در نهایت‌مهارت واستادی ابداعاتی کرده و آثاری بوجود آورده و از ایجاد هیچ نوع اشکال فنی ترسی‌نداشته است .

آقای مهندس سیحون سپس‌درباره معماری سه دوره هخامنشی وساسانی واسلامی توضیحاتی داد و گفت معماری هخامنشی، معماری عظمت و ظرافت است دقت فوق‌العاده دراجرای کار و مصالح بکار رفته است .

معماری ساسانی معماری طاق هاو گنبد ها است در معماری ساسانی موضوع ریتم و نظم دیده می شود که یك فاصله رادرتمام طول وعرض ساختمان‌تکرار می کند سپس آقای مهندس‌سیحون به بحث‌مفصلی‌پیرامون معماری دوران اسلامی پرداخت ودر خاتمه اسلاید های رنگی که از

تیراندازان

استان تهران انتخاب شدند

مسابقات تیراندازی انتخابی استان تهران زیر نظر فدراسیون تیراندازی کشور انجام گردید و نتایج زیر بدست آمد .

در بیست‌و پنج متر المپیك با اسلحه کمری سریع سرکار سروان مهام‌پور مقام اول‌را بدست‌آورد‌آقایان سروان داریوش‌آزادی دوم وسرهنك سپاهیان سوم شد .

درمسافت پنجاه متر المپیك با اسلحه کمری بطی آقای سروان‌ممتحن اول آقای سرگرد حسنقلی علمی‌دوم آقای سروان آزادی سوم شد .

دراز کش

در پنجاه متر المپیك درازکش با تفنك آقای غلامحسین مبصر مقام اول را بدست آورد و آقایان کلانی وشاهپور آصف دوم و سوم شدند.

در مسافت پنجاه متر المپیك و سه حالت مختلف آقای ناصر شریفی مقام اول‌را بدست آورد و آقایان آزادی و استوار امامقلی‌زاده‌به ترتیب دوم و سوم شدند .

بانوان

در پنجاه متر المپیك بانوان در حالت دراز کش با تفنك خفیف دوشیزگان فاطمه شهبازی اول بانو می‌می آهی دوم و هوردخت همتی سوم شد .

استخر خانوادگی همایون ـ خیابان فرح‌آباد تلفن ۳۱۷۳۰

تبریك ورزشکاران

طی تلگرافی به پیشگاه شاهنشاه آقای مصطفی تاجیك مدیر باشگاه ورزشی خاور از طرف ورزشکاران باشگاه مزبور انتصاب آقای سرگرد آهنچی را بریاست فدراسیون کشتی تبریك گفته است .

معرفی ایران در تلویزیون پاریس

طبق گزارش رسیده از پاریس آقای کریم فکور که فعلا با سمت «آسیستان کارگردان» در رادیو تلویزیون پاریس مشغول کار می باشد با کوشش و اهتمام فراوان موفق شده است اولیای تلویزیون پاریس‌و همچنین«ژان‌کریستف‌آورتی» مشهور ترین و مبتکرترین کارگردان رادیو تله‌ویزیون فرانسه را برای اجرای یك واریته جالب مرکب از: تابلو موزیکال آواز و رقص ایرانی موافق سازد .

این برنامه یکساعته که معرف تراديسيونهای ملی ایران و مبلغ محصولات مشهور این کشور مانند «نفت خاویار و فرش» می باشد با شرکت ۵۰ دختر و پسر فرانسوی و ۵ دختر و پسر ایرانی بکارگردانی «آورتی» و معاونت کریم فکور در تله‌ویزیون پاریس در یکی ازروزهای «عید ملی ایران» اجرا خواهد گردید.

فکور فعلا مشغول طرح ریزی‌برنامه خود می باشد تا پس‌از مراجعت «آورتی از نیس‌وکن» یك‌تمرین‌دوماهه را آغاز نماید .

برنامه کوهنوردان در کرماکوه

دسته ای از کوهنوردان باشگاه زرهی و سوار آقایان محمد علی غفاری ، احمد عظیمیان ، وحیدی ، حمید ورقانی ، محمد نورارنژاد،محمد مزده کار ، محمد مالکی ، محمود مهندسی ، اصغربرقی شبستری به راهنمائی آقای صفر تقوی در منطقه علم‌کو، به قله «کرماکوه» صعود نموده و به تهران مراجعت نمودند .

صعود به توچال

سه نفر از کوهنوردان سازمان اسکی و کوهنوردی سبلان وابسته بباشگاه ورزشی پولاد آقایان فرهاد منصوری یدالله سرمدی و حسین دانشمند بسرپرستی آقای محمدعلی پیشه‌وری از طریق آبشار شیرپلا با موفقیت ، به‌قله توچال‌صعود کردند.

پیشگاه مبارك بندگان اعلیحضرت همایون‌شاهنشاه‌ایران

جان‌نثاران کشاورزان قریه نوده حومه رودسر ضمن پشتیبانی مجدد ازطرح مواد ششگانه آن پدر تاجدار ومحبوب‌که باعث آزاد شدن ماکشاورزان از زیر یوغ بندگی وستمگری یك مشت ارباب گردیدند ازپیش‌آمد اخیر تهران که بدست افرادی خائن‌بوطن بوقوع پیوسته کمال تاثر راداریم بدین‌وسیله‌آمادگی خودرا درراه خدمت بشاهنشاه ووطن عزیز تاآخرین قطره خون خود اعلام میداریم.

عقیل جعفری ـ عزیزالله ابوالقاسمی ـ محمدجعفر جعفری ـ حسین ایوبی ـ رمضان رمضانی ـ محمد ابراهیمی ـ آقاجان باستانی وصدها امضاء دیگر.

آ ـ ۷۸۹۰

تصحیح ترازنامه بانك بیمه ایران

درترازنامه وحساب سود وزیان بانك بیمه ایران که درشماره ۱۱۱۱۹ طرف حساب های انتظامی ـ ۸۵۶ر۴۰۵ر۹۵۹ ریال و حساب تقسیم سود ویژه نقل ازحساب سودوزیان ـ ۹ر۳۳۲ر۹۲۰ ریال‌می‌باشد که بدینوسیله تصحیح میگردد. آ ـ ۸۵۱۴

شرکت سهامی رادیو تلویزیون ایران

سرویس و تعمیر انواع گیرنده‌های تلویزیون تحت نظر متخصصین کارآزموده

مجهز ترین تعمیرگاه تلویزیون ایران

تلفن ۶۱۳۴۶۶ ـ ۶۱۳۴۶۵

خیابان آیزنهاور ـ خیابان‌جیحون ـ جنب پپسی کولا

سازمان شاهنشاهی خدمات اجتماعی ۱۳۴۶

آموزشگاه پرستاری اشرف پهلوی برای دوره جدید از دوشیزگان داوطلب که دارای گواهینامه ششم طبیعی و سن بین ۱۸ و ۲۵ باشند ثبت نام میکند .

داوطلبان باید از دهم تیر تا دهم مرداد ۱۳۴۲ برای نام نویسی‌بدفتر آموزشگاه جنب بیمارستان پهلوی رجوع کنندو مدارك لازم را حداکثر تا بیستم مرداد ماه ۴۲ تسلیم نمایند .

امتحان ورودی ازداوطلبان ثبت‌نام‌شده ساعت۸ صبح‌شنبه دوم‌شهریور ۴۲ درمحل آموزشگاه‌بعمل خواهدآمد .تاخیردر حضورجلسه محرومیت از شرکت در امتحان ورودی خواهد بود .

۳ـ۱ آ ـ ۸۷۱۸

KÖHLER

نمایشگاه چرخهای دوختنی کهلر آلمان

دشرایط استثنائی فروش با تسهیلات بیشتر ادامه دارد

چرخ های تمام اتوماتیك کهلر آلمان صد هانقش بطور خودکار میدوزد

کارهای تکه دوزی ـ جاکه دوزی ـ انواع گلدوزی ـ ژوردوزن ـ رفوکردن ـ

برودری دوزی ـ گردوزنجت نظر متخصصین با بانوان مجانا تعلیم داده میشود

قیمت یکدستگاه منبله ۱۶۵۰۰ ریال

۴۵۰۰ ریال نقد وبقیه ماهی ۱۰۰۰ ریال

سرویس لوازم یدکی مجانی است

نمایشگاه شماره ۱ ـ خیابان شاهرضا ـ روبروی بیمارستان نفت

نمایشگاه شماره ۲ ـ بازار ـ خیابان بوذرجمهری ـ پاساژ نیکپور

اطلاعیه

انتخابات صنفی اتحادیه صنف سنگ‌کوبان تهران و حومه روز چهارشنبه ۴۲ر۳ر۱ در محل‌شورای عالی اصناف باحضور آقای فیضی رئیس اداره اصناف شهرداری‌انجام ودر نتیجه آقای محمد باقر عادلی بااکثریت تمام به‌ریاست اتحادیه انتخاب گردیدند . آقای عادلی (نامبرده) اولین شخصی هستندکه آمادگی خودرا به‌پیروی از منویات اعلیحضرت همایونی برای اجرای کارخانه خود پیشقدم و آمادگی‌خودرا اعلام نمودند .

آ ـ ۵۴۹۵ بامضای عده‌ای از افراد صنف

شرکت ملی نفت ایران
آگهی مزایده شماره ۱۱۲

شرکت ملی نفت ایران اجناس مشروحه زیر موجود در انبار ری را در دوگروه مجزا از طریق مزایده عمومی بفروش میرساند :

گروه اول ـ تعداد پنج دستگاه ماشین آلات ساختمانی مستعمل (کمپرسور ـ تراکتور وماشین زمین تراش) گروه دوم ـ دو دستگاه ماشین قیرآب کنی و ۲۳قلم لوازم یدکی نو مربوط به‌آن

۱ـعلاقمندان میتوانند برای دریافت برگ مشخصات و شرائط پیشنهاد مزایده به‌اداره سرویسهای تدارکات سازمان تدارکات و کنترل کالا واقع درخیابان تخت جمشید ساختمان شرکت ملی نفت طبقه ۱۱ اطاق شماره ۱۱۰۷ مراجعه نمایند .

۲ـ شرکت کنندگان میتوانند پیشنهادخودرا برای یك یاهردو گروه تنظیم و تسلیم نمایند.

۳ـسپرده جهت شرکت در مزایده فوق برای ماشین آلات ساختمانی هردستگاه ده هزار ریال و برای دو دستگاه ماشین قیرآب کنی و کلیه لوازم یدکی مربوطه مبلغ سی هزار ریال‌است که بصندوق حسابداری مرکزی بایستی پرداخت گردد. بجای سپرده نقدی تضمین نامه بانکی مورد قبول شرکت معادل مبلغ بالا اعتبار سه‌ماه تاتاریخ ۱۳۴۲ر۷ر۱۵ پذیرفته می‌شود .

۴ـ پیشنهادات تاآخروقت اداری (ساعت یك ونیم‌بعدازظهر) روز شنبه ۴۲ر۴ر۱۵ پذیرفته و درتاریخ یکشنبه ۴۲ر۴ر۱۶ در کمیسیون معاملات واقع در خیابان تخت جمشید ساختمان‌شرکت ملی نفت باز و قرائت خواهد شد .

۵ـبه‌پیشنهادات مبهم مشروط و پیشنهاداتیکه ناقص و باشرایط مندرج در آگهی و برگ مشخصات و شرایط مزایده مغایرت داشته باشد یابعد از مدت مقرر در آگهی برسد مطلقا ترتیب‌اثر داده نخواهد شد .

۶ـشرکت در رد یاقبول یك یاکلیه پیشنهادات واصله بدون آنکه محتاج‌بذکر دلیل باشد مختارخواهد بود .

حضور پیشنهاددهندگان در جلسه قرائت پیشنهادات آزاداست.

آ ـ ۸۷۲۰ ۱ـ۲

آگهی ثبت نام

آموزشگاه بهیاری شیراز عده‌ای دوشیزه داوطلب که واجد شرایط زیر باشند از طریق مسابقه که در تاریخ۱۶ شهریور۴۲ برگذار می‌شود انتخاب مینماید .

۱ـحداقل گواهینامه سوم متوسطه

۲ـسن بین ۱۷ تا ۲۵سال

۳ـداشتن شش برگ رونوشت شناسنامه

۴ـ داشتن شش قطعه‌عکس ۴×۶

داوطلبانیکه واجد شرائط فوق بوده ومایل به‌ورود به‌آموزشگاه بهیاری شیراز می‌باشند بدفتر آموزشگاه بهیاری شیراز واقع درخیابان خیام مکاتبه نموده تا اطلاعات بیشتری در اختیار آنها گذارده شود .

مدیره آموزشگاه بهیاری شیراز ـ کیهان قریان

آ ـ ۸۷۸۲ ۱ـ۴

آگهی مناقصه
خرید لوازم برق

قانون سهیم کردن کارگران در شرکت سهامی کارخانجات ایران قسمت صنایع قند پنجاه وسه قلم لوازم برق موردنیاز را از طریق مناقصه خریداری مینماید .

شرایط و مشخصات مربوطه‌در اداره معاملات داخلی قسمت‌صنایع قند واقع در خیابان ویلا ـ خوشبین موجود بوده و پیشنهادات واصله تاساعت نه صبح روز ۴۲ر۴ر۲۴ پذیرفته میشود ودرساعت ده صبح همان روز رسیدگی خواهد شد..

الف ۱۸۸۰

۲ـ۱ آ ـ ۸۸۳۲

آگهی ثبت نام

آموزشگاه بهیاری شیراز عده‌ای دوشیزه داوطلب که واجد شرایط زیر باشند از طریق مسابقه که در تاریخ۱۶ شهریور۴۲ برگذار می‌شود انتخاب مینماید .

۱ـحداقل گواهینامه سوم متوسطه

۲ـسن بین ۱۷ تا ۲۵سال

۳ـداشتن شش برگ رونوشت شناسنامه

۴ـ داشتن شش قطعه‌عکس ۴×۶

داوطلبانیکه واجد شرائط فوق بوده ومایل به‌ورود به‌آموزشگاه بهیاری شیراز می‌باشند بدفتر آموزشگاه بهیاری شیراز واقع درخیابان خیام مکاتبه نموده تا اطلاعات بیشتری در اختیار آنها گذارده شود .

مدیره آموزشگاه بهیاری شیراز ـ کیهان قریان

آ ـ ۸۷۸۲ ۱ـ۴

صابون کرپدوشین

از صابون کرپدوشین معطرتر صابونی نیامده

MOATTAR

گردونه

باطلاع اعضاء کانون مهندسین ایران میرساند

که جلسات هیئت مرکزی ورشته‌هابشرح زیر تشکیل میگردد خواهشمند است اعضاء مربوطه در روزهای تعیین‌شد • درمحل کانون سرساعت حضور حاصل نمایند.

۱ـ روز دوشنبه سوم تیر هیئت مرکزی کانون

۲ـ سه‌شنبه ۴ تیر رشته صنایع نفت و رشته کشاورزی

۳ـ چهارشنبه ۵ تیر رشته صنایع شیمیائی و رشته معدن و زمین‌شناسی

۴ـ شنبه ۸ تیر رشته راه وساختمان ورشته ارتباطات

۵ـ یکشنبه ۹ تیر رشته برق وماشین

آ ـ ۵۵۹۱ دبیر کانون ـ مهندس کمال دری

آگهی مزایده

کارخانه چیت سازی تهران اجناس‌باطله‌وضایعات موجود را از طریق مزایده بفروش میرساند خریداران میتوانند همه روزه باستثنای ایام تعطیل اجناس مورد مزایده را در انبار کارخانه بازدید و برگ شرائط مزایده را برایگان از دفتر نگهبانی کارخانه دریافت و پیشنهادات لاك ومهرشده خودرا تاآخروقت اداری روز یکشنبه ۴۲ر۴ر۲۳ بدفتر کارخانه تسلیم نمایند.

پیشنهادات رسیده درساعت ده صبح روز دوشنبه ۴۲ر۴ر۲۴ باز و قرائت‌خواهد گردید .

آ ـ ۵۴۸۷ ۱ـ۲ کارخانه چیت سازی تهران

پنکه وِسکو: نسیم خنك امواج دریارا بهمراه دارد

«پنکه وِسکو»

آلمانی

نتیجه بهترین محصول آلمان غربی است :

پنکه وسکو دارای قدرت بی سابقه بوده در هر دقیقه ۷۰ متر مکعب هوا بگردش در میاورد

پنکه وسکو بدون صدا با استحکام فوق العاده متجاوز از ده سال تضمین شده است

مصرف برق پنکه وسکو کمتر از یك لامپ ۸۰ میباشد .

نماینده انحصاری

شرکت سهامی تجارتی ضمیر

سرای تقی زاده ـ چهارراه گلوبندك ـ تلفن: ۵۱۱۶۶-۳۸۱۰۸

کانون آلمانی زیبا

مراکز فروش: فروشگاه فردوسی وسایر فروشگاههای معتبر ازتهران وشهرستانها نماینده فعال میپذیریم

صاحبان صنایع و بازرگانان محترم

برای معرفی مصنوعات ایرانی ببازارهای خاورمیانه

تهران جورنال

TEHRAN JOURNAL

روزنامه یوهیه صبح

بهترین وموثرترین وسیله است

تلفن مستقیم تبلیغات ۳۴۹۴۲

در آمدها ممیزی میشود

بقیه از صفحه اول

امروز اطلاع حاصل شد که از روز دهم تیر ماه علاوه بر ممیزی املاک و مستغلات از درآمد ها هم ممیزی بعمل خواهد آمد .

این ممیزی از سال ۱۳۳۵ باینطرف از هیچ موسسه یا مستغلی انجام نگرفته است ابتدا هدف ممیزی فقط مستغلات و املاک بود اما اخیرا با تصویب وزیر دارائی قرار شده‌است که از درآمد ها هم ممیزی بعمل‌آید.

*** اقدام مهم واساسی**

ممیزی از درآمد ها همیشه یکی‌از اقدامات اساسی و با اهمیت از نظر وزارت دارائی و مودیان بوده است.

زیرا ممیزی سالم از درآمد ها مقداری از مشکلات مودیان را رفع میکند و آنها را از دریافت پیش‌آگهی های‌سرسام‌آور واعتراضات وایراد-گیری های بی مورد ماموربن وصول نجات میدهد و در صورت خلاف و ممیزی ناقص مقداری مشکلات برای طرفین بوجود می آورد که یکی از آثار بد آن همان پیش آگهی های سرسام آور است که در سال های پیش بتائید وزرای سابق دارائی در دستگاه وصول سابقه داشته است . بهمین جهت ممیزی‌درآمد ها ازاقدامات مهم وزارت دارائی است که بطور متوسط هر پنج تا هفت سال یکبار انجام میگیرد و از روز دهم تیر پس از هفت سال یکبار دیگر ممیزی از درآمدها و مستغلات آغاز میشود .

*** اهمیت کار**

سازمان ممیزی از امروز در محل جدید که جنب میدان کاخ است‌شروع بکار میکند و آقای افراسیابی ریاست اداره کل ممیزی را دارد .

برای حسن انجام کار ازکارمندان قدیمی و همچنین اعضای جوان ومطلع که سوابق روشن اداری دارند دعوت شده که در این‌کار شرکت کنند‌دربین ممیزین حتی‌از مدیران کل وروسای کل و پیشکاران و روسای ادارات‌نیز دیده میشوند و این‌نشانه اهمیت کار است .

*** اولین منطقه ممیزی**

ممیزی آینده از نقاط شمال‌شهر که در ممیزی سال ۱۳۳۵ آباد نبود یاشاید وجود نداشت شروع میشود واز تهران‌نو تا بلوارکرج زیرنظر ۱۶ هیئت ممیزی خواهد شد . این ممیزی یکبار دیگر مورد بازرسی وبررسی دارائی‌قرار خواهدگرفت تاکارت‌مودی‌براساس واقعیت و حقانیت تنظیم شود.

هیئت‌ما قبلا از مراجعه‌به مستغل یامودی اطلاعاتی که توسط‌سازمان های مختلف دولتی جمع‌آوری‌شده دردست دارند و ضمن مراجعه این اطلاعات را تکمیل میکنند.

*** تهیه کارت مالیاتی**

در ممیزی امسال در نظر است برای همه مودیان کارت مالیاتی تهیه شود حتی برای آنهائیکه مدعی‌اند که بیکار هستند .

این عده بعنوان مودیان بیکار نامیده خواهند شد . تا بعد ازطرف ماموربن متخصص وزارت دارائی نوع کار آنها که به ظاهر بیکاری ودر باطن صرافی ونظایر آنست مورد تحقیق وبررسی قرار گیرد تاکار نامرئی آنان روشن شود و مالیات مناسب اخذ گردد هم‌اکنون بسیاری از صرافان واین نوع بیکاران وجود دارند که به ظاهر بیکار ودر باطن کاربرسودی دارند و متاسفانه پرونده مالیاتی‌هم ندارند یا اگر دارند نشان دهنده فعالیت حقیقی آنها نیست .

زنان ایران

بقیه از صفحه اول

آوردن حقوق اجتماعی در حقیقت پیروزی بزرگی برای زنان یکصدو ده کشوری است که نمایندگان آنها دراین مجمع بزرگ بین‌المللی حضور دارند .

والاحضرت ادامه دادند .انتظار میرفت که آغاز اجرای برنامه‌های وسیع‌و مترقیانه اصلاحی باواکنش عناصر نادان و سود پرست روبرو گردد . لکن ملت ایران با ایمان قاطع خود اطمینان دارد که هیچ نیروئی در این راه نمی تواند مانعی ایجاد کند . زنان ایرانی به بزرگی واهمیت مبارزه‌ای که در پیش‌دارند آگاهند و مسئولیت های خطیر خودرا در جامعه تازه به خوبی می دانند . وجود سازمان ها و انجمن ها و شورا های بانوان در ایران به منظور هدایت زنان بسوی هدف هائی است که در پیش دارند .

والاحضرت اشرف سپس‌افزودند

گزارش

بقیه از صفحه اول

نظامی در محل باشگاه دادرسی ارتش تشکیل شد .

رئیس : آقای‌دکتر معظمی ادامه بفرمائید .

دکتر حبیب‌الله معظمی : پایاید قبول کنیم که نظر پروفسور دانسر رئیس قسمت صنایع دانشگاه‌زوریخ در خصوص قیمت کارخانه درست است که دراین صورت طبق‌نظریه او قیمت کارخانه متعادل‌و کارخانه از جهت فنی یکی از مدرن‌ترین کارخانه‌های باطری سازی است و بایاید تصدیق کرد که قیمت کارخانه تاکنون بوسیله‌متخصصین تعیین نشده و بنابراین بایدپرونده برای تعیین قیمت بکارشناسان ارجاع شود .

آقای دکتر معظمی توضیحات مفصلی در اطراف نظریه پروفسور دانسر داد وچنین نتیجه‌گرفت که پروفسور مزبور برای اینکه بتواند نسبت بقیمت کارخانه و گرانی یا ارزانی آن اظهار نظرنماید از دقیق‌ترین اصول فنی استفاده‌نموده یعنی بردومبنا قیمت واقعی کارخانه را محاسبه کرده یکی قیمت ازنظر آلمان و یکی قیمت از نظر ایران

برای اینکه بتواند قیمت‌واقعی کارخانه را در آلمان بدست آورد کلیه هزینه‌هائی را که باصطلاح خود معلول مقتضیات جغرافیائی و مالی و فنی بخصوصی است که ایجاد این کارخانه در تهران در بردارد حساب و از قیمت مندرج در قرارداد کسر نموده در اینجا آقای دکتر معظمی هزینه‌های‌مزبور را شمرد وچنین ادامه داد :

بطور خلاصه پروفسور دانسر خواسته است بجای شرایط خاص جغرافیائی ومالی ایران قرارداد را بصورت شرایط آلمان برگرداند و باکارخانه‌ای که در ۱۹۵۹ در کاسل ساخته شده مقایسه‌نماید .

در حدود پنج میلیون مارکی که بدین ترتیب حساب نموده مورد سوء تعبیر بازرسان قرار گرفته و تصور کرده‌اند منظور پروفسور دانسر از هزینه‌هائی که معلول مقتضیات جغرافیائی ومالی و فنی بخصوصی است که ایجاد این کارخانه در تهران دربردارد هزینه های نامرئی است .

پروفسور دانسر قیمت کارخانه را از نظر ایران نیز حساب نموده ولی برمبنای دیگری.

بدین توضیح که اگر کارخانه به‌حداکثر ظرفیت هم برسد و باطری را خیلی ارزان‌تر از قیمت فعلی باطری بفروشد که قابل‌رقابت نباشد حداکثر درمدت شش ماهفت سال قیمت کارخانه مستهلک میشود.

آقای دکتر معظمی پس از توضیحات مفصل‌دراطراف گزارش بازرسان و تذکراتیکه هیچیک از بازرسان مهندس و کارشناس نبوده‌اند تقاضا نمود نظریه‌پروفسور دانسر و گزارش بازرسان به کارشناسان رسمی مراجعه شود تانسبت به‌آن نظریه اعلام‌دارند . ساعت ۹ و پانزده دقیقه ۲۰ دقیقه تنفس اعلام شد .

جلسه مجدد دادگاه

ساعت ۹ و ۴۵ دقیقه جلسه مجدد دادگاه رسمیت یافت .

رئیس - آقای دکترمعظمی بفرمائید

آقای دکتر معظمی دردنبالهٔ ایرادات خود نسبت به نقص‌پرونده و عدم صلاحیت دادگاه شروع به صحبت نمود و افزود گزارش بازرسان ناقص ومبهم است و این امر کاملا نقص پرونده را می رساند زیرا بازرسان بهیچوجه اطلاعات فنی‌نداشته اند .

استنباط بازرسان به گزارش پروفسور دانسر به نظر خود پروفسور دانسر برخلاف بوده‌است. زیرا بازرسان قیمت کارخانه را با توجه باینکه بخواهند آنرا هم‌اکنون بفروش برسانند تخمین زده‌اند در حالیکه چنین نیست .

جلسه مقارن ظهر پایان یافت و جلسه آینده به صبح‌روز دوشنبه (پس فردا) موکول گردید .

سرپرست مدیرکلی بازرسی وزارت کشاورزی

بدستور وزیر کشاورزی سرکار سرگرد ولیان به سرپرستی حوزه مدیر کلی و بازرسی و نظارت وزارت کشاورزی منصوب شد .

مجله معروف لایف مینویسد: مردم جهان ارزش اقدامات شاهنشاه را برای انجام برنامه‌های مترقی درك میکنند

مجله معروف لایف چاپ امریکادر شماره اخیر خود نوشته‌است‌شاهنشاه ایران الهام دهنده رهبران‌دیگرکشور های جهان برای انجام اصلاحات و اجرای برنامه های مترقیانه هستند .

مجله لایف نامه یکی ازخوانندگان خودرا انتشار داده و نوشته است جهان مترقی امروز ارزشهای بزرگ شاهنشاه ایرانرا برای خدمت به‌ملت خویش بخوبی درك می کند .

روزنامه گاز ت‌دولوزان چاپ سوئیس ضمن بحث مفصلی درباره ی تحولات اساسی اخیر ایران نوشته است شاهنشاه ایران بادرایت کامل کشور خودرا به پیشرفت های مهمی نائل ساخته اند .

این روزنامه نوشته است‌شاهنشاه ودولت ایران از هدتی پیش تصمیم گرفتند که اساس اجتماعی واقتصادی ایرانرا بسود ملت خود تغییر دهند گرچه این کاری بس بزرك بود ولی نتایج موفقیت آمیز آن نشان داد که رهبر ملت ایران در کار خود توانائی بی‌اندازه ای دارند .

باتهام اختلاس ۸ میلیون ریال رئیس انبارهای قند وشکر بازداشت شد

امروز رئیس کل انبارهای قند و شکر تهران وانباردار اداره مذکور از طرف بازپرس دادسرای دیوانکیفر باتهام اختلاس درحدود هشت میلیون ریال بازداشت شدند .

گزارش خبرنگار قضائی ما حاکی است که چند روز قبل به آقای زرافشان دادستان جدید دیوانکیفر اعلام محرمانه‌ای شد مبنی براینکه مقادیری از موجودی شکر انبار قندو شکر وگونیهای مورد مصرف اداره قند وشکر تهران بفروش رسیده و وجوه آن وسیله مسئولین انبارمورد اختلاس قرار گرفته است از طرف آقای زرافشان دادستان دیوانکیفربه آقای شجیعی بازپرس دیوانکیفر ماموریت رسیدگی دادهشد. بازپرس دیوانکیفر در انبار اداره کل قند و شکر حاضر شد و پس از چندین ساعت تحقیق از آقایان نعمت‌الله ملك‌زاده رئیس کل انبار قند وشکر تهران ومحمد علی یغمائیان انباردار اداره مذکور دلایل را جمع‌آوری‌کرد وباتهام اختلاس نزدیك به هشت میلیون ریال بابت بهای سیصد هزار کیلو شکر وسی‌هزار تخته گونی قرار بازداشت آنها را صادر نمود .

قرار صادره در باره دو نفرمذکور مورد موافقت دادستان دیوانکیفرقرار گرفت‌وپرونده برای‌رسیدگی‌اعتراض بقرار بازداشت متهمین بدادگاه فرستاده شد .

در ثبت قلهك

عده‌ای‌منتظر خدمت شدند

امروز آقای بشیر فرهمند معاون وزارت دادگستری و سر پرست اداره ثبت کل بخبرنگار ما گفت از آنجا که تسریع در امور و جلب رضایت مردم مورد توجه وزارت دادگستری می باشد ، بدنبال تحقیقاتی‌که ازطرف ثبت کل در اداره ثبت قلهك بعمل آمد بی ترتیبی هائی دیده شد و گزارشاتی بمن رسیدو در نتیجه‌آقایان محمد علی کلدوست نماینده ثبت قلهك ، عبدالحسین صفارنیا نماینده ثبت قلهك وحسین‌رحمتی نقشه‌بردار ثبت قلهك و حبیب‌الله حیدری‌نقشه‌بردار ثبت قلهك منتظر خدمت شدند و حکم خاتمه‌خدمت‌آقایان محمودبهزاد رئیس اجرای ثبت قلهك و سیدجعفر طایفه فتاحی مدیر شعبه بایگانی ثبت قلهك نیز صادر گردید .

تغییرات تازه در برنامه تعلیمات‌متوسطه

در دوره اول متوسطه علاوه بر تدریس دروس‌نظری کاردستی گنجانیده شد

سخنگوی وزارت فرهنك امروز اظهارداشت یکی‌از هدفهای‌تعلیمات دوره اول متوسطه آنست که به دانش آموزان دراین مرحله یك رشته معلومات و اطلاعات عمومی و عملی آموخته شودکه پس ازخاتمه تحصیلات دوره سه ساله درصورتی که عده‌ای از آنان نخواهند و یا نتوانند به تحصیلات خود در شعب دوره دوم ادامه دهند قادرباشندعملا از نتایج و اطلاعات عمومی و عملی خودکه در دوره اول فرا گرفته‌اند باورود به جامعه از آن بهره‌مند شوند .

در اجرای این منظور دربرنامه دوره اول متوسطه علاوه بر آموزش فیزیك ، شیمی،طبیعی بکار های دستی نیز اهمیت زیادی داده شده

سخنگوی وزارت فرهنك افزود برای سازمان دادن باین وضع در نظر است علاوه برمعلمین و مربیان متبحر و ذیصلاح کشور از افراد گروه صلح دولت امریکا که هم اکنون عده‌ای از آنها در مراکز آموزشی و کشاورزی کشور بکار اشتغال دارند در تربیت معلمین و تدریس و تعلیم کار های دستی کمك گرفته شود .

نماینده انجمن شهراهواز محکوم شد

خبرنگار ما در آبادان تلفنی گزارش داد آقای نصرالله آذری نماینده انجمن شهر اهواز در دادگاه عالی جنائی استان خوزستان بسه‌ماه حبس تادیبی و۵۰ ضربه شلاق‌محکوم شد آقای آذری متهم بود که یکی از کشاورزان قریه «سردان» اهوازرا مضروب نموده وبطرف وی تیراندازی کرده است .

ودیگری در جنوب تهران تاسیس میشود برای اداره اموزاین‌دومیدان طرحهائی باهمکاری بانك اعتبارات کشاورزی وبانك اصناف‌وشهرداری تنظیم گردید .

درآمد

درسه‌ماه گذشته درآمدشهرداری ۶۸۲،۳۶۰،۹۵ ریال بوده که نسبت‌بسال‌گذشته ۳۰۲ ،۱۴۱،۷۰ ریال افزایش داشته است .

میدانهای ذوالفقاری

بقیه از صفحه آخر

پارك جنوب

ساختمان پارك ولایتعهد (جنوب) در برنامه جدید منظور است و به وسیله چهارده حلقه چاه عمیق درختان تهران آبیاری می شود .

ضمنا باهمکاری‌بانك ساختمانی طرح اصلاح پیاده‌رو ها آغازخواهد شد .

راهرو زیرزمینی

شهرداری طبق دستور آقای نخست‌وزیردرنقاط مختلف ومحلات جنوب وشمال رختشویخانه وآبریز میسازد بموجب همین دستور چهار راهروی زیرزمینی مجهز به‌آبریز و مستراح و دستشوئی در نقاط پرجمعیت تهران ساخته میشود.

تشکیلات میدانها

از روز سوم تیرماه اداره امور میدانها زیر نظر هیئت مدیره‌قرار خواهد گرفت ومامورین شهرداری از میدانها احضار و اداره امور میادین بدست معتمدین درستکار محلی و بارفروشان صحیح‌العمل سپرده خواهد شد . این‌اشخاص بااحاطه کافی بکار نرخها راتعیین کرده و هیچ کالائی را بدون صورتحساب نخواهند فروخت . بموجب مقررات جدید خریداران نیز مجبور هستندبامنظورنمودن‌سود عادله بموجب همان صورت حساب کالا رابمردم بفروشند.

در سال گذشته طبق آمار موجود مردم تهران ششصد میلیون تومان پول تره‌بار و میوه داده‌اند از این پول فقط صدوپنجاه میلیون‌تومان آن بدست تولید کننده رسیده . بقیه را واسطه‌ها،لوطی‌خور کرده‌اند

میدانهای جدید

برای عرضه محصولات کشاورزی شرکت های تعاونی به قیمت های مناسب دو میدان یکی در شمال ژورنال دو تهران بسراسر جهان مخابره شد از پاریس نامه‌ای‌بروزنامه رسید که عینا از نظر خوانندگان میگذرد :

آنچه در زیر ملاحظه میکنید قسمتی از صورت جلسه ایست که‌در روز اعطای جام «امیل دوژیراردن» به ژورنال دوتهران تندنویسی‌شده‌است.

آقای «آلن گیلومو» اظهارداشت:

«اکنون به‌ژورنال دوتهران میپردازیم آقای دکتر لینیاك، رئیس فدراسیون بین‌المللی مطبوعات فرانسوی زبان کشورهای خارجه ، این روزنامه را بشما معرفی میکنند .

آقای دکتر لینیاك : «ژورنال دو-تهران نشریه‌ایست بزبان فرانسه که علیرغم مشکلات مهم مادی که‌برای ناشر آن **آقای عباس مسعودی** ببار آورده است، هر روز با چنان دقت و ظرافتی منتشر میشود که آنرابصورت بازرگی متشخص و متمایز نموده و شایسته‌دریافت جام «امیل‌دوژیراردن» ساخته است .

من مخصوصا مایلم این نکته را متذکر شوم که ژورنال دو تهران ، با آنکه بطور روزانه منتشر میشود ، نوع مقالات ومطالبش ، این نشریه را بصورت کانون بینظیری از نور و مدنیت ، در سراسر خاورمیانه ، در خدمت زبان فرانسه در آورده است .

برای نماینده ژورنال دو تهران ، این افتخار بزرگی است که جام‌امیل دوژیراردن را دریافت کند .

سرکار سرهنك معبودی‌مقدم»

درگذشت ناگهانی مادر عزیزتان را تسلیت عرض می نمایم **سرهنك مسعود ضرابی**

بانهایت تاسف وتاثر فوت جانگداز مرحوم آقای مهندس سرلك‌را به‌خاندان‌معظم‌ومخصوصا بسرکار سرهنك سرلك برادرارجمندش‌صمیمانه تسلیت عرض می نمائیم .

پیشوایان آقا جانی بنی

سرکار سرهنك مسعود موثقی ریاست محترم سازمان اطلاعات و امنیت استان دوم

بانهایت تاثر مصیبت وارده را بجنابعالی تسلیت عرض نموده بقاء عمر آنجناب و خاندان جلیل‌را از خداوند متعال مسئلت دارم .

دکتر عبدالمجید باقری معاون کار استان دوم

«سرکار سرهنك محمود معبودی مقدم»

از طرف خود و افسران و درجه داران و افراد لشگر ۹ خوزستان درگذشت مادرسرکار را تسلیت عرض نموده وسعادت بازماندگان‌را ازدرگاه احدیت خواهانم .

آ-۸۹۱۶ **سرتیپ‌محمد حسین‌ضرغام**

«سرکار سرهنك معبودی مقدم»

افسران و درجه داران و افراد گروهان نگهبانی حمل محمولات خوزستان مصیبت وارده را تسلیت عرض می نمایند .

آ-۸۹۱۴ **ستوان یکم حسین رضائی**

تسلیت

تیمسار معظم سرلشگر بهاروند

بانهایت تاثر مصیبت وارده را تسلیت عرض‌نموده صبر وسلامت‌برای‌بازماندگان‌محترم از درگاه احدیت مسئلت مینمائیم.

سرگرد دکتر عابدین‌پور - سرگرددکتر کیانی
سرگرد دکتر علامه - ستوان معروفخانی

تیمسار سرلشگر بهاروند

مصیبت‌وارده را به تیمسار معظم و فامیل محترم تسلیت عرض می نماید .

سروان منوچهر تیموری

تیمسار سرلشگر بهاروند

مصیبت وارده را به تیمسار معظم و فامیل محترم تسلیت عرض می نماید .

ستوان یکم طهماسبی

افسران ودرجه داران مرکز زرهی و سوار مصیبت وارده را بسرکار ستوان دوم خلیل‌الله اکبری تسلیت می گویند .

آ-۵۵۹۳ **سرلشگر جواد امین زاده**

تیمسار سرلشگر بهاروند

با نهایت اندوه وتاثر مصیبت وارده را تسلیت عرض نموده سلامتی و بقای آن خاندان را از خداوند متعال خواستاریم .

سرهنك دکتر صفائی نیلی و بانو

هیئت آذربایجانی های مقیم شهر ری فوت مرحوم مغفور آقای‌علی موقر رابعموم‌فامیل‌محترم بخصوص به جناب آقای مهندس محسن ظهیر تسلیت عرض می نمایند .

تیمسار سرلشگر بهاروند

مصیبت وارده را از طرف خود و عموم افسران ودرجه داران تیپ کارد شاهنشاهی بحضور تیمسار معظم تسلیت عرض نموده بقاء عمر بازماندگان را از خداوند بزرك مسئلت می نماید . **سرهنك هاشمی نژاد**

سرکار سرهنك فرخ‌زاد آقای‌رضائی‌آقای‌صلاحی

مصیبت وارده را به شما و خانواده محترم تسلیت عرض می نماید**میاندوآب دکتر داروئی**

تیمسار سرلشگر بهاروند

مصیبت وارده را به تیمسار معظم و فامیل محترم تسلیت عرض می نماید **سرهنك لزگی**

جناب آقای حسن فروتنی

بانهایت تاسف درگذشت‌مرحوم دائی‌عزیزتان را تسلیت عرض نموده‌وبقای عمر بازماندگان‌را از درگاه ایزد متعال مسئلت می نمایم .

آ-۵۵۸۵ **ضیاء خوانساری**

مصیبت وارده را بخانواده های محترمی‌که در ارتحال مرحوم موقر عزادارند تسلیت عرض می نمائیم .

سرگرد کیخسرو مقدم - مهندس محمدی

جام امیل دوژیراردن

بقیه از صفحه اول

امیل دوژیراردن‌که امسال‌بروژنامه ژورنال دوتهران نشریه فرانسوی زبان موسسه اطلاعات تعلق گرفته توسط رنوسیوان سفیرکبیرفرانسه بمدیر موسسه اطلاعات داده شد

در این مجلس بدعوت سفیر کبیر فرانسه عده زیادی‌از شخصیت های فرهنگی، ادبی، اساتیددانشگاه مدیران جرایدو عده‌ای‌ازفرانسویان مقیم تهران با بانوانشان حضور داشتند .

*** روابط معنوی**

ابتدا رنوسیوان سفیرکبیر طی بیاناتی از روابط معنوی وهمبستگی دو ملت ایران و فرانسه سخن‌گفت وباد آور شد که این پیوند و بستگی تازگی ندارد و از قرنها پیش یك رابطه مستقیم روحی بین دو کشور وجود داشته و همین امر موجب گردیده است که اروپائیان ایران را فرانسه آسیا میدانید چه بسا از روشنفکران و سیاستمداران گذشته و حال تسلط کامل بزبان فرانسه دارند .

*** روزنامه گرانبها**

سپس ناطق بسوابق تاریخی و خدمت ژورنال دو تهران اشاره‌کرد و گفت :

وجود چنین روزنامه ای در ایران برای همه ما فرانسویان ارزنده و گرانبها است و باید اعتراف‌نمود که موفقیت چنین روزنامه ای در بدست آوردن جام امیل دوژیراردن افتخار بزرگی است‌و ارزش معنوی فوق‌العاده دارد این تنهاروزنامه‌ای است که در کشور غیر فرانسه‌زبان توانسته است موفق باخذ این جام گردد .

ومن لازم میدانم از طرف خود وهیئت ژوری جام امیل‌دوژیراردن این موفقیت را به آقای مسعودی مدیر موسسه‌اطلاعات وهمه‌همکاران ایشان که‌درتهیه چنین‌نشریه عالی وکم نظیر کار می کنند تبریك بگویم .

دراین موقع‌جام امیل دوژیراردن توسط سفیر فرانسه بمدیر موسسه داده شد .

*** روابط فرهنگی**

آقای مسعودی ضمن تشکرفراوان از میهمان نوازی و محبت آقای سفیر کبیر در برگزاری این‌جشن گفت :

همانطوری که آقای سفیرکبیر گفتند رابطه دو ملت فرانسه و ایران تنها یك رابطه سیاسی و دیپلماسی نیست بلکه ریشه های عمیق و کهنی که در طی سالها هر روز مستحکمتر و قویتر شده مارا بهم‌پیوند میدهد ، رابطه فرهنگی وادبی بین دو کشور چیزی نیست که متعلق بامروز و دیروز باشد بلکه سابقه تاریخی طولانی و درخشانی دارد و من ضمن تشکر مجدد از ایشان آرزو می کنم که در آینده نیز در راه شناسانیدن فرهنك غنی‌و ارزنده ملت فرانسه بمردم کشورمان و تشیید مناسبات فرهنگی و ادبی فیمابین گامهای بلند تری برداریم . وامیدوارم‌راهی را که سی سال قبل شروع کردیم همچنان ادامه دهیم .

سپس آقای مسعودی جام را به آقای احمد شهیدی سر دبیر ژورنال دوتهران اهدا نمود .

*** تبریك گفت**

دراین موقع آقای سعید نفیسی اظهار داشت :

برای من جای نهایت خوشوقتی است که می بینم یکی ازنشریات کشورم موفق به‌کسب چنین‌پیروزی گردیده است .

این پیروزی تنها برای ژورنال دوتهران نیست ، بلکه برای همه ماست ، زیرا هر روز که بگذرد یکقدم بسوی‌موفقیت گام‌برداشته‌ایم و رابطه بین دو ملت فرانسه و ایران نزدیك تر گردیده است. منهم بسهم خودم این موفقیت‌بزرك را به آقای مسعودی تبریك میگویم

مجلس جشن در ساعت ۸ بعد از ظهر پایان یافت .

همانطوری که خوانندگان عزیز اطلاع دارند چند سال قبل کنگره‌ای ازطرف فدراسیون بین‌المللی‌نشریات فرانسوی زبان در شهر بروکسل تشکیل گردید و در این کنگره تصمیم گرفته شد که همه ساله یك جام افتخار بیکی از نشریات‌فرانسوی زبان دنیا که برای ترویج زبان فرانسه و پیشرفت آن خدماتی انجام داده باشد از طرف هیئت قضاة که مرکب از استادان دانشگاه پاریس میباشد اهدا گردد و طی خبریکه توسط خبرگزاری فرانسه بسراسر جهان مخابره شد امسال این جام افتخار وپیروزی از طرف هیئت‌قضاة بروزنامه «ژورنال دو تهران» اهدا گردید .

سال قبل این‌افتخارنصیب روزنامه معروف (لوموند) که روزنامه‌مشهور سیاسی‌وانتقادی فرانسه‌میباشد گردید.

*** امیل‌دوژیراردن کیست؟**

امیل دوژیراردن عالم حقوق‌عمومی و رجل سیاسی فرانسه در سال۱۸۰۶ در پاریس بدنیا آمد و در سال۱۸۳۵ شروع بانتشار نشریاتی از قبیل«مد» «روزنامه اطلاعات مفیده» نمود که با استقبال روبرو گردید .

در سال ۱۸۳۶ روزنامه «لاپرس» را تاسیس نمود واین اولین نشریه سیاسی بود که بعلت کمی قیمت‌توده مردم قادر بخرید آن بودند و باروا‌ج دادن آگهی و بائین آوردن نرخ روزنامه امیل دوژیراردن انقلابی در روزنامه‌های فرانسه بوجود آورد .

امیل دوژیراردن در همان سال به عنوان نماینده بمجلس رفت وبعد از واقعه دسامبر ۱۸۵۱ از فرانسه‌خارج شد. پس‌از چندسال بفرانسه‌مراجعت نموده و در سال ۱۸۶۶ روزنامه «لالیبرته» را منتشر نمود و در اثر مبارزات شدید وحمله‌ای‌که بسیاست وقت نمود در سال ۱۸۷۲ بنمایندگی مجلس از پاریس انتخاب شد و تا سال ۱۸۸۱ که سال مرك وی‌میباشد این سمت را حفظ نمود .

برای جاویدان ساختن نام امیل-دوژیراردن جامی همنام او بوجود آمده است که هرسال بروزنامه‌هائی اعطا میشود که روز اول آوریل در صحنه آزمایش «روز بدون اشتباه لغوی» پیروز شده‌اند .

و همانطوریکه قبلا نیز باطلاع رسانده شد امسال این جام افتخار بروزنامه «ژورنال دو تهران» داده شد چند روز بعد از آنکه خبرموفقیت

در ماه خرداد ۱۹۴ نفر در تهران قربانی حوادث شده اند

امروز آمار خرداد ماه اداره‌پزشکی قانونی منتشر شد بموجب آمار مذکور در خرداد ماه گذشته ۱۹۴ نفر براثر حوادث مختلف در تهران و حومه درگذشته اند .

ماه گذشته ۲۷ نفر براثر تصادف بااتومبیل ۱۷ نفر بعلت سقوط سی نفر براثر خفگی در آب فوت‌شده‌اند. دو نفر باضربه چاقو ۷ نفر بعلت نزاع و ایراد ضربه کشته شدند سه نفر بعلت برق گرفتگی ، ۲ نفر براثر گلوله در تهران و حومه درگذشته اند آمار ماهیانه پزشکی قانونی درخرداد ماه حاکی است که ماه گذشته ۳ نفر براثر دار زدگی و ۹ نفر بعلت سوختگی درگذشته اند . در آمار مذکور ۹۴ نفر از درگذشتگان‌مربوط بحادثه روز ۱۵ خرداد قید شده‌است.

در جلسه بحث پیرامون ادبیات فارسی در کاخ دوستی ملل شوروی گفته شد ادبیات ایران جنبه رآلیستی دارد

■ **آثار نویسندگان ایرانی باتیراژ زیاد در اتحاد شوروی ترجمه و منتشر میشود**

رادیو مسکو دربخش اخبارفارسی خود رپورتاژی‌ازجلسه بحث‌پیرامون ادبیات فارسی که در کاخ دوستی ملل شوروی‌باملل خارجی‌تشکیل شده بود پخش کرد :

مردم شوروی نسبت به‌آثار نویسندگان‌وشعرای معاصر ایران که زندگی‌واقعی‌مردم کشور خود را بدرستی نشان میدهند‌توجه‌زیادی مبذول میدارند دیروز در کاخ انجمن دوستی ملل شوروی باملل کشورهای خارجی در مسکو مجلس شب نشینی درباره ادبیات معاصر ایران برپا شد کیمسارف نایب رئیس هیئت مدیره انجمن نطق افتتاحیه‌ای‌ایرادنمود و ضمن آن درباره اشکال مختلف ادبیات‌معاصر ایران صحبت کرد و خاطرنشان ساخت که بسیاری از آثار شعرا ونثرنویسان ایران جنبه رآلیستی دارند

سپس کمیسارف اظهار داشت در اتحاد شوروی بسیاری از آثارشعرا ونویسندگان معاصر ایران از قبیل صادق هدایت و سعید نفیسی‌بزبان روسی ترجمه شده است و باتیراژ زیاد منتشر گردیده است

تبریك بزنان شوروی

امروز از طرف شورایعالی جمعیت های زنان ایران تلگرافی به کمیته زنان شوروی مخابره شد و طی آن موفقیت والنتینا زن فضانورد شوروی را در انجام ماموریت فضائی تبریك گفتند

رئیس کل پالایشگاه آبادان تغییر کرد

امروز آقای «جی . ا . واردر» مدیر عامل جدید شرکتهای عامل نفت ایران که روز پنجشنبه از طریق لاهه - لندن وارد تهران شده بود کار خود را رسما آغاز کرد. بدنبال این انتصاب آقای «جی . اف .رایت» رئیس کل پالایشگاه آبادان نیز تغییر کرد و آقای «اچ . اچ.کاپرز» بسمت رئیس کل پالایشگاه آبادان منصوب شدکه از ۲۴ مرداد درسمت جدید شروع بکار خواهدکرد

رئیس سازمان مرکزی تعاون

آقای مهندس امیر پرویز مدیر کل اقتصاد وزارت کشاورزی به ریاست سازمان مرکزی تعاون‌منصوب شد .

مراسم جشن شیرخوارگاه بنیاد پهلوی

صبح روز پنجشنبه بشکرانه سلامتی اطفال شیرخوارگاه خیریه فرح پهلوی مراسم جشنی با حضور سرکار علیه بانو فریده دیبا وجمعی از بانوان عضو جمعیت خیریه فرح پهلوی برگزار گردید .

در این مراسم بانو خزیمه علم نایب رئیس جمعیت خیریه فرح پهلوی از سرکار علیه بانو فریده دیبا خواستار گردید تا تقدیرنامه مسئولان شیرخوارگاه‌را‌اعطاءنمایند

آنگاه سرکار علیه خانم فریده دیباضمن تقدیراز خدمات کارکنان شیرخوارگاه بهریك از آقایان پزشکان تقدیرنامه کتبی و بهریك ازپرستاران یك سکه نیم پهلوی طلا اهداء کردند .

شهردار اصفهان

بدستور آقای دکتر پیراسته‌آقای غلامحسین صنیع بسمت شهردار اصفهان منصوب شد.

عزیمت دانش آموزان

به قرار اطلاع ساعت شش‌و نیم بعد از ظهر روز پنجشنبه در حدود ۱۳۰۰ نفر از ورزشکاران رشته های انفرادی‌آموزشگاه های شهرستان ها با قطار از تهران بسوی رضائیه رهسپار گردیدند تا در مسابقات قهرمانی آموزشگاه های کشور شرکت نمایند

افتتاح باشگاه ورزشی شماره ۲ فردوسی

ساعت هفت بعداز ظهر روز شنبه مراسم افتتاح باشگاه ورزشی شماره۲ فردوسی در غرب تهران در حضور آقای علم نخست‌وزیر برگزار گردید دراین مراسم جمعی از شخصیت های ورزشی و فرهنگی حضور داشتند ابتدا آقای ضیائی مدیر باشگاه خوش آمد گفت و سپس نخست‌وزیر با قطع‌نوار سه رنك بنام شاهنشاه باشگاه را افتتاح نمود .

جوائزی که از طرف باشگاه فردوسی تهیه شده بود وسیله آقای علم به کسانیکه در ساختمان باشگاه زحماتی متحمل شده‌بودند اهداء گردید .

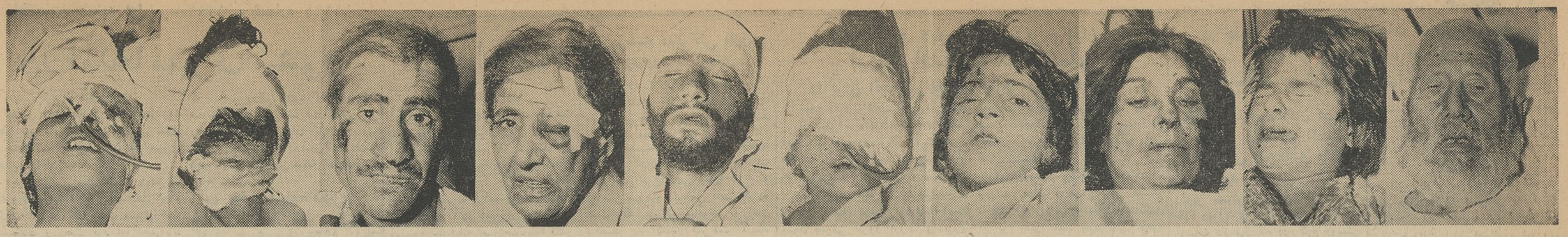

یازده نفر از مسافرین اتوبوس که جراحات آنها زیاداست ودر بیمارستان بستری میباشند درعکس دیده میشوند. سایر مجروحین پس از پانسمان مرخص شده‌اند.

در تصادف خونین جاده کرج ٤ نفر کشته ٢٨ نفر مجروح شدند

بقراریکه یکی ازمسافرین میگویدعلت تصادف دواتوبوس این بوده که راننده یکی ازآنها ازداخل آئینه بزنی که بین مسافرین بود نگاه میکرد

دیروز دریك حادثه رانندگی که در جاده قدیم کرج اتفاق افتاد چهارنفر کشته و ۲۸ نفر مجروح شدند.

خبرنگار ماکه در محل حادثه حضور یافته بود جریان این حادثه دلخراش را چنین گزارش میدهد.

ساعت یازده و نیم صبح دیروز اتوبوس شماره ۱۴۲۰ شرکت واحد برانندگی عزیز حاجی‌قدیری که با سرعت از کرج بتهران می‌آمد درجاده قدیم کرج نزدیك کارخانه تولید دارو به اتوبوس شماره ۱۴۱۲ شرکت واحد برانندگی حسین مرخوابی که ازتهران به طرف کرج می‌رفت رسید ابتدا اتوبوس شماره ۱۴۲۰ باتیر تلگراف که در کنار جاده بود تصادف کرد و آنرا از جا کند و سپس بااتوبوس شماره ۱۴۱۲ تصادف نمود و نیمی از بدنه اتوبوس در هم شکست. اتوبوس شماره ۱۴۲۰ سپس با سرعت ازمحل حادثه دور شد ودر ۱۵ متری محل حادثه واژگون گردید و صدای ناله و فریاد مسافرین هردو اتوبوس بهوا بلند شد.

منظره خونینی ایجاد شده بود اغلب مسافرین هردو اتوبوس مجروح شده بودند و سه نفر آنها نیز در همان لحظات اول تصادف کشته شده‌بودند. عابرینی که از جاده میگذشتند از اتومبیلهای خود پیاده شده بکمك مجروحین این حادثه شتافتند و آنها را از اتوبوسها بیرون کشیدند.

دراین حادثه دلخراش سردختر ۸ ساله ای بنام هایده پورعسگری از بدن جدا شد و یك زن و یك کودك نیز کشته شدند و جوان دیگری یك دستش قطع شد واکثر مسافرین اتوبوس نیز جراحاتی برداشتند.

دراینموقع جریان حادثه بمامورین پاسگاه ژاندارمری مهرآباد اطلاع‌داده شد و مجروحین که در حدود ۲۹ نفر بودند با یك اتوبوس و چند اتومبیل سواری به بیمارستان شماره ۲ بیمه های اجتماعی کارگران در جاده قدیم کرج و بیمارستان سینا منتقل گردیدند و بعضی از آنها که شدیدا آسیب دیده بودند تحت عمل جراحی قرار گرفتند ولی یکی دیگر از مجروحین که کودك خردسالی بود در بیمارستان فوت شد.

اسامی مقتولین

در این حادثه چهار نفر ازمسافرین اتوبوسها باسامی عصمت ریاضی سی ساله، مسعود کیان‌ارثی سی و شش ساله، هایده پورعسگری ۸ ساله و منصور امینی یکساله کشته شدند.

اسامی مجروحین

دراین حادثه ۲۸ نفرمجروح‌شده‌اند که ازبین آنها شهناز امامی، پری امامی، محترم بهرامی، عفت افشار کیانی. محمد حیدری. رشیدخانی. فخری کیانی. محمد امینی. سید هادی موسوی. ملیحه آذری. معصومه آذری. محمد حسین دره‌شیری. یحیی سیف‌الله. علی خسروی. احمد چهار راهی. حسن‌شاهی در بیمارستان شماره ۲ بیمه های اجتماعی کارگران و علی قاسمی و جعفر حاج اسمعیلی. شوکت حاج اسمعیلی در بیمارستان سینا بستری میباشند.

راننده اتوبوس شماره ۱۴۲۰ شرکت واحد برانندگی عزیز حاجی قدیری نیز دیشب از بیمارستان‌سینا به‌بیمارستان دیگری منتقل گردید.

دوباره برگشت

یکی از مجروحین بنام جعفر حاج اسمعیلی که مرد ۷۵ ساله ای است و اکنون در بیمارستان سینا بستری میباشد بخبرنگار ما گفت. من‌مدتی در اثر بیماری در بیمارستان سینا بستری بودم و دیروز که باتفاق‌همسرم شوکت حاج اسمعیلی بخانه‌ام درکرج میرفتم اتوبوس ما بااتوبوس دیگری تصادف کرد و این بار باتفاق‌زنم‌دوباره به بیمارستان برگشتم.

علت تصادف

کارشناس فنی علت این تصادف را براثر بی‌مبالاتی‌راننده‌اتوبوس شماره ۱۴۲۰ تشخیص داده است.

یکی از مسافرین این‌اتوبوس که مجروح شده است درباره علت تصادف میگفت: راننده ما از آئینه مقابلش بیکی از مسافرین که زنی بود نگاه‌میکرد و این عمل مدتی ادامه داشت و بهمین جهت هنگامیکه اتوبوس دیگر از طرف مقابل آمد راننده که توجهش بداخل آئینه بود آنرا ندید و هنگامی متوجه شد که کار از کارگذشته و تصادف روی داده بود.

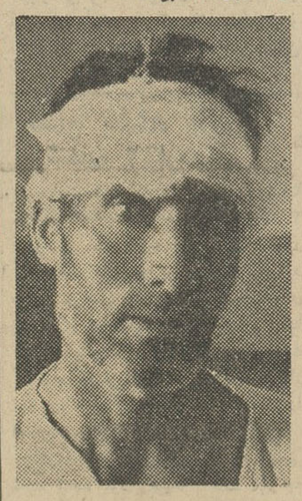

عزیز حاج باقری راننده اتوبوس نیز مجروح شده

جنایت در نیمه شب

مردی که یکدست و ٤٠ فقره سابقه چاقوکشی وشرارت دارد صاحب‌چلوکبابی‌راکشت

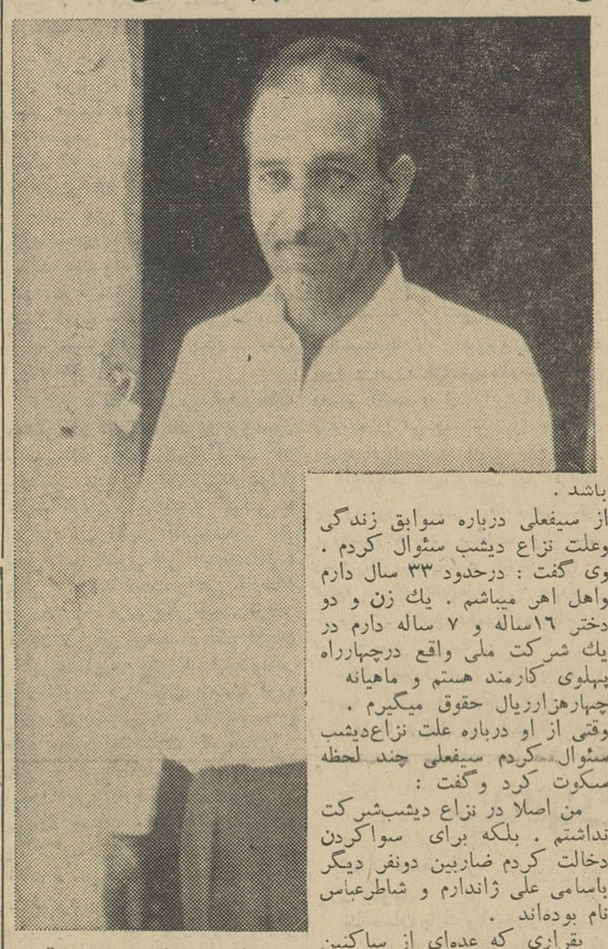

«سیفعلی ترکه» متهم بقتل دستی که در عکس دیده‌می شود مصنوعی‌میباشد

نیمساعت پس از نیمه شب گذشته صاحب یك‌چلو کبابی‌واقع در خیابان سی متری با ضربه چاقو بقتل رسید ومتهم‌بقتل که دست راست او نیز قبلا در حادثه‌ای بریده شده بودچهل فقره سابقه چاقو کشی وشرارت‌دارد ومامورین کلانتری ۲۰ تاکنون ۱۶فقره از سوابق وی‌را جمع آوری کرده‌اند

جریان این جنایت را خبر نگار مابس‌ازمراجعه بکلانتری۲۰ واستفاده از تحقیقات آنها چنین شرح میدهد:

۱۵ دقیقه پس از نیمه شب گذشته درحالیکه‌علی‌خلیلی صاحب چلوکبابی اصناف مشغول‌صرف‌شام‌بود ،سیفعلی محمودی فرزند الله‌وردی معروف به «سیفعلی ترکه» وارد چلو کبابی شد وبنای فحاشی را گذاشت علی که‌دکان خود را تعطیل‌کرده‌و قصدداشت پس از صرف شام‌بخانه برود با شنیدن عربده سیفعلی از جا بلند شد تابهر ترتیب شده اورا ساکت کند و باین منظور سیفعلی را تاجلو دکان خود بیرون آورد ولی لحظه‌ای نگذشته بود که صاحب چلوکبابی‌باکشیدن ناله‌ای نقش برزمین‌شدوهنگامیکه شاگردانش بالای سرش آمدند اورا مرده‌دیدند زیرا ضربه چاقو بقلبش اصابت کرده بود

پاسبانهای شماره ۲۱۳۵ و ۲۷۶۹ که در فاصله های بالاتراز چلوکبابی مشغول گشت بودند با شنیدن صدای داد و بیداد بمحل حادثه آمدند و معلوم شد سیفعلی پس از آنکه‌صاحب چلو کبابی را بایك ضربه چاقو ازپا درآورده متواری شده‌است.

من نبودم ...

یکی از پاسبانهابا توجه باینکه می دانست خانه سیفعلی درخیابان سی متری کوچه تهرانی است خود را بآن حدود رساند و در همان لحظه‌ای که سیفعلی قصد وارد شدن بخانه‌خود را داشت ویرا دستگیر کرد.

خبر نگار ماکه صبح امروز در کلانتری ۲۰ «سیفعلی ترکه» رادیده باشد.

از سیفعلی درباره سوابق زندگی وعلت نزاع دیشب سئوال کردم. وی گفت: درحدود ۳۳ سال دارم واهل اهر میباشم. یك زن و دو دختر ۱۶ساله و ۷ ساله دارم در یك شرکت ملی واقع درچهارراه پهلوی کارمند هستم و ماهیانه چهارهزارریال حقوق میگیرم.

وقتی از او درباره علت نزاع‌دیشب سئوال کردم سیفعلی چند لحظه سکوت کرد وگفت:

من اصلا در نزاع دیشب‌شرکت نداشتم. بلکه برای سواکردن دخالت کردم ضاربین دونفر دیگر باسامی علی ژاندارم و شاطرعباس نام بوده‌اند.

بقراری که عده‌ای از ساکنین محل میگفتند. دست‌راست‌سیفعلی سال گذشته براثر یك چاقوکشی ونزاع شکسته پزشکان ساعد دست راست‌اورابریده‌اند وسیفعلی ناچار دست مصنوعی گذاشته‌است.

٤٠ فقره سابقه شرارت

آقای سرگرد باطنی رئیس کلانتری ۲۰ که نیمه‌شب از چگونگی‌حادثه مطلع شده بود واز اول‌وقت‌مشغول جمع‌آوری سوابق سیفعلی ترکه بود اظهار داشت: سیفعلی ترکه بیش از ٤٠ فقره سابقه و پرونده چاقوکشی در بخش ۲۰ دارد.

رئیس کلانتری ۲۰ تاساعت ده امروز شانزده فقره ازسوابق‌پرونده های مربوط به سیفعلی ترکه را در ٦ سال اخیر با ذکر شماره‌و تاریخ‌از دفاتر کلانتری بدست آورده بود تادر گزارش خود باین سوابق نیز اشاره نماید.

مرحوم علی خلیلی(مقتول)

است گزارش میدهدسیفعلی قیافه‌ای کاملا عادی داشت و خونسردی خود را حفظ کرده بود. سیفعلی کت‌و شلواری مشکی‌وپیراهن سفیدپوشیده بود. دست راست او در یك دستکش مشکی چرمی‌بودوحرکت ارادی‌نداشت وبعدا معلوم شد دستش مصنوعی‌می

علت خودکشی

مرحوم‌مهندس ناصر سرلك

خانواده مرحوم مهندس ناصرسرلك درباره علت خودکشی وی توضیح داده است که مرحوم مهندس ناصر سرلك بهیچوجه بدهی نداشته و اموال آن مرحوم نیز توقیف نشده‌است. درباره علت خودکشی آن مرحوم حدس زده میشود «علل و موجبات این پیشامد دراثر اختلاف بین شرکاء و تحمیلاتی است که بایشان وارد گردیده بود که موضوع تحت رسیدگی میباشد.»

۳جنازه در سد ورود خانه کرج

احتمال میرود این‌سه‌نفر دست‌بخودکشی‌زده باشند

دیروز ژاندارمری مرکز جسدمردی را از داخل دریاچه کرج و جسد دو مرد دیگر را از رودخانه کرج خارج کردند. باحتمال زیاد این سه مرد که دو نفر از آنها در حدود ۲۵ساله و سومی ٤٥ ساله بنظر میرسند دست بخودکشی زده‌اند.

معاون ناحیه یك‌ژاندارمری‌بخبرنگار ما گفت بامداد دیروز مامورین‌جسدی را روی‌دریاچه سد دیدند و آنرا با کمك کارکنان سد کرج خارج کردند اما در جیب او چیزی که هویتش را آشکار کند نبود و آثار ضربه ای نیز روی بدن او دیده نمیشد که حاکی ازقتل او باشد بهمین جهت خودکشی‌اوتقریبا برای‌ما محرزاست.

معاون ناحیه یك گفت چند ساعت بعد یکی از مامورین ما در سرودار۱۲ کیلومتری کرج وقریه پورکان جسد دو مرد راکه آب رودخانه کرج به سرعت باخود می‌آورد پیدا کردند و آنهارا ازآب بیرون کشیدندیکی‌ازاین اجساد متعلق بمردی در حدود ٤٥ ساله و دیگری متعلق بمردی درحدود ۲۵ ساله میباشد یکی از این دونفر غلامرضا علیزاده و دیگری هاشم‌حسن آبادی نام دارند.

دستگیری سارق مسلح

پریروز یکنفرسارق‌مسلح بنام عوض ببرد دستگیر گردید و تحویل افراد فرزند علی یارگورکانی هنگامی که ستون خلع سلاح شد از سارق‌مسلح میخواست گله گوسفندی را از یکی از منازل شهرستان فیروزآباد بسرقت آمد. مذکور یك قبضه تفنك برنو بدست دارد.

ازصبح سه‌شنبه درسینماهای

میامی - تهران
ایران - دنیا

این نبردی است میان تاریکی وروشنی، داستان‌جوانی که رنج میبرد، مقاومت میکند و نجات مییابد.

ترس و تاریکی

باشرکت:

فرانك-محمدمتوسلانی-آزاده علی‌زندی-ویگن-نارملا آزاد

ازهمین هفته درسینماهای

آسیا - حافظ - سهیلا

ازهمین هفته در

سانترال - سعدی

برت‌لنکستر - مونتگمری کلیفت

فرانك سیناترا - دبوراکر

در فیلم

از اینجا تا ابدیت

سینماسکوپ - دوبله بفارسی

سینما سانترال

نمایش میدهد

مل‌فرر کریستوفرلی - دانی کارل

در اثر برجسته

دستهای اورلاك

THE HANDS OF ORLAC

دوبله بفارسی

معاون پارلمانی وزارت کار گفت :

کارگران و کارفرمایان
مشغول اجرای قانون سهیم شدن هستند

ساعت یازده صبح پنجشنبه آقای معتمدی معاون پارلمانی وزارت کار در یك مصاحبه مطبوعاتی اظهار داشت در اجرای نیات شاهنشاه با روشن بینی خاصی که طبقه کارگر و کارفرما نسبت به برنامه‌های مترقیانه شاهنشاه ازخود نشان میدهند، اجرای قانون سهیم کردن کارگران در منافع کارگاههای تولیدی و صنعتی با استقبال آنان روبرو شده است یکماه اخیر در کارخانه‌های داروگر روغن کشی و پنبه‌پاك کنی پارس قو روغن نباتی شاه پسند . ماشین سازی ایران ، سیروس ارجمند ، زه .نیر پارس. پروفیل سازی سپنتا. گیسوار . پیچ و مهره سازی ایران. لعاب ایران . مظفریه . شرکت سهامی کارتن . میخ سازی پارس. میخ سازی ایران و تولید دارو پیمان‌های دسته جمعی طبق قانون میان کارگران و کارفرما منعقد گردیده است

افتتاح اولین جشنواره فیلمهای هنری
وزیر فرهنگ گفت:
سینما نقش مهمی در تربیت ایفا میکند

ساعت هشت‌ونیم بعداز ظهر پنجشنبه آقای دکتر خانلری وزیر فرهنگ نخستین جشنواره فیلم های هنری آموزشی و تربیتی را که با همکاری وابسته های فرهنگی ۲۱ کشور جهان ترتیب داده شده است در دبیرستان رضا شاه کبیر افتتاح نمود .

نخست سلام شاهنشاهی نواخته شد و بعد آقای مهرپور رئیس اداره فعالیت های هنری و سمعی و بصری وزارت فرهنگ هدف از تشکیل این جشنواره را تشریح کرد و گفت این جشنواره بمنظور آشنا ساختن جوانان ایرانی با فعالیت های هنری کشور های دیگر جهان ترتیب یافته است ودر آن ۲۱ کشور جهان شرکت دارند در این هنگام آقای وزیر فرهنگ ضمن اظهار خوشوقتی از تشکیل این جشنواره گفت

من این فرصت راغنیمت می‌شمارم و از همه نمایندگان کشورهای دوست سپاسگزاری میکنم که نمونه هائی از فیلم های تربیتی و هنری خود را برای استفاده در این جشنواره در اختیار وزارت فرهنگ قرار داده‌اند.

پس از پایان سخنان آقای وزیر فرهنگ پرچم کشور های شرکت‌کننده در این جشنواره بر افراشته شد و سپس چند فیلم نمایش داده شد .

کمیته معاضدت بازار

بقیه از صفحه اول

* رفع مشکلات فوری

در کمیته معاضدت بازار از شخصیتهای معتبر و سرشناسان مورد اعتماد بازار برای عضویت دعوت خواهند کرد.

کمیته ماموریت دارد که مشکلات اقتصادی فعلی بازار را مورد بررسی قرار دهد وطرحی جهت رفع مشکلات فوری بازار تهیه کند .

البته این طرح آن قدر وسیع وهمه جانبه نخواهد بود که بحران اقتصادی را رفع کند زیرا بحران فعلی بازار ناشی از عوامل فراوانی است که برطرف شدن آنها احتیاج باجرای برنامه‌های وسیع واقدامات مملکتی دارد و ورفع بحران کنونی نه در دست بازار است و نه دردست دولت که بتوان باچند اقدام درزمینه مالیاتها یا اعتبارات آنرا بر طرف ساخت . علاوه براینها رفع بحران زمان هم لازم دارد بهمین جهت کمیته معاضدت کوشش خواهد کرد که مشکلات کنونی و فوری بازار را تا آنجا که در حدود تصمیمات دولت است بطور موقت رفع نماید تا بعد دولت وبازرگانان و صاحبان صنایع بتوانند بااجرای یك برنامه طولانی‌تر و وسیع‌تر عوارض ناشی از بحران را از میان بردارند و دوران رونق جدیدی را در امور بازار ایجاد بنمایند

* مالیات و عوارض

مسائل فوری و مهمی که در حال حاضر مشکلات بازار را تشکیل می دهد همان مسائلی است که چندین بار در این روزنامه مطرح گردیده ودر صفحه اقتصادی در باره آنها بحث شده است .

کسبه واصناف بازار معتقدند که دستگاههای وصول مالیات وعوارض دولت مانند وزارت دارائی وشهرداری در ماههای جاری تمام کوشش خود را مصروف وصول مالیات و طلب‌های گذشته نموده‌اند این کار در اصل صحیح است اما متاسفانه در موقع غیرمناسبی بسراغ بازار آمده‌اند . زیرا فعلا خود بازار قادر نیست که زندگی روزانه خود را بگذراند چه برسد باینکه یك چیزی هم بدولت بدهد .

باید تعجیل در این کار را کنار گذارد وترتیبی داد که ضمن وصول مالیات و عوارض قانونی وضع وصول بنحوی باشد که امکان پرداخت آن برای بازار مقدور باشد واین وصولیها تمام پول بازار را از جریان دادوستد خارج نکند ودر خزانه‌داری متمرکز نسازد برای اینکار در درجه اول تقسیط مالیاتها ودر درجه دوم عدم وصول مالیات اضافی از مؤدیان کم درآمد مورد نظر است .

* انتظار بازار

بازار انتظار دارد دولت طرحهای ساختمانی و عمرانی خود را هرچه زودتر و طوری بمرحله اجرابگذارد که تاثیر فوری‌تر در بازار و سطح خرید عمومی و حجم معاملات بکند. اگر برنامه فعالیتهای ساختمانی طوری تنظیم واجرا گردد که ۳۰۰ تا ۴۰۰ میلیون تومان از این اعتبارات ببازار سرازیر بشود ودربازار بجریان بیافتد بازار هم قادر خواهد شد متقابلا بدهی‌های خود را بدولت بپردازد .

* مقررات عمومی واردات

مسئله مهم دیگر موضوع مقررات عمومی واردات وصادرات سال جاری است که مقدار زیادی از سرمایه‌های بازرگانان وارد کننده بشکل کالا در گمرك‌خانه‌ها حبس شده است .

در مقررات سال جاری برای حمایت از صنایع ورود اقلام مختلفی از کالاها غیر مجاز اعلام شده است . این موضوع کم وبیش در برخی موارد مورد ایراد بازرگانان واطاق بازرگانی بوده است اما موضوعی که مورد اعتراض شدید وحبس کالاها شده اینست که سفارشات و واردات کالاهای غیر مجاز امسال که درسال قبل آزاد بود و بگمرك رسیده در مقررات سال جاری ترخیص آن مشروط به پرداخت سود بازرگانی جدید که در بعضی موارد چندین برابر سال قبل است شده است .

بازرگانان معتقدند با این سود بازرگانی قادر نیستند که جنس را از گمرك بیرون بیاورند وبفرض هم که ترخیص کنند قادر نیستند آنرا بفروشند در وضع فعلی بازار امکان هر نوع اقدامی برای ترخیص این کالاها از آنها سلب شده است .

* خبری نیست

در این مورد وزارت اقتصاد هم مطالعاتی را شروع کرده و وزیر اقتصاد هم چند ماه پیش در جلسه اطاق بازرگانی ببازرگانان قول مطالعه واتخاذ تصمیم را داد اما پس ازسه ماه هنوز خبری از تصمیم وزارت اقتصاد نیست .هنوز بازرگانان دارنده کالا در گمرك که عده آنها کم نیست در بازار دست بروی دست گذارده‌اند و در انتظار تصمیم دولت هستند تا سرمایه خود را خلاص کنند وبتوانند با آن کار کنند .

* اعتبارات

مسئله دیگر موضوع امور بانکی است در این زمینه چون کار بانکی کمی فنی است بازار در نحوه اجرای تسهیلات بانکی نظر ندارد اما معتقد است در وضع فعلی که کسبه و اصناف بازار طلب وبدهی خود را از یکدیگر بعلت حوادث اخیر براساس مقدورات طرف مدتی تمدید میکنند بانکها هم باید چنین روشی را در پیش گیرند واگر دولت بتواند موضوع نرخ بهره بانکی را برای مدت موقت هم شده از حد فعلی کمی پائین بیاورد کمك مؤثری به بازار خواهد کرد افزایش میزان اعتبارات برای کسبه واصناف بازار در حال فعلی میتواند یك کمك موقتی وفوری برای رفع عوارض ناشی از حوادث اخیر باشد .

مسائل فوق از اهم مسائلی است که در جلسات کمیته معاضدت بازار در نخست وزیری مطرح خواهد شد.

شهرهای بزرگ خوزستان

بقیه از صفحه اول

و خواستار مجازات اخلالگران شدند نمایندگان روحانیون ـ عشایر و طبقات مختلف مردم ضمن سخنانی تاکید کردند که حاضرند برای اجرای قوانین مترقی شاهنشاه تا آخرین قطره خون خویش فداکاری و ازجان گذشتگی نمایند .

گزارش دیگری از خرمشهر حاکیست که بعداز ظهر پنجشنبه اجتماع بزرگی از مردم خرمشهر در باشگاه گمرك تشکیل شد .

در این اجتماع کشاورزان ـ عشایر ـ پیشه وران ـ اصناف ـ فرهنگیان ودانش آموزان وطبقات مختلف مردم شرکت داشتند و ضمن ابرازتنفر وانزجاراز وقایع پانزدهم خرداد حمایت شدیدخود را از شش اصل انقلاب ملی اعلام داشتند.

■ بندرپهلوی

از بندر پهلوی گزارش میرسد که ساعت ۵ بعد از ظهر پنجشنبه در میدان بزرگ شهرستان بندر پهلوی میتینگ عظیمی با شرکت هزاران تن ازطبقات مختلف مردم ـ کارگران ـ کشاورزان ـ ورزشکاران بانوان ـ اعضای سازمان مقاومت ملی تشکیل شد .

در این اجتماع پرشور نماینده کارگران شیلات ـ کارگران بندر ـ نماینده ورزشکاران و نماینده بانوان بترتیب سخنان پرشوری ایراد کردند وطی آن ضمن پشتیبانی از قوانین ششگانه اصلاحی تنفر وانزجار شدید خود را نسبت به مسببین حادثه ۱۵ خرداد اعلام کردند و در پایان این میتینگ قطعنامه ای مبنی برپشتیبانی از منویات اصلاحی شاهنشاه وابراز تنفر ازدشمنان اصلاحات اجتماعی بتصویب حاضران رسید

■ آبادان

شهرآبادان عصر پنجشنبه شاهد میتینگ باشکوهی بود که طبقات مختلف مردم این شهر تشکیل داده بودند کارگران ـ اصناف ـ پیشه وران ـ فرهنگیان ـ عشایر و جوانان آبادان در حالیکه عکس هائی از شاهنشاه در دست داشتند باشعار های زنده باد شاهنشاه جاوید باد ایران در این اجتماع شرکت کردند . در این اجتماع نمایندگان طبقات مختلف مردم این شهر سخنان پرشوری ایراد کردند و شرکت کنندگان در میتینگ پشتیبانی خود را از اصول ششگانه انقلاب ملی اعلام داشتند

جان نثاران بنمایندگی ازطرف پانزده هزار نفر اهالی الشت ، سوادکوه و توابع نهایت انزجار و تنفر خود را نسبت به مسببین وقایع روز ۱۵ خرداد ماه اعلام داشته و بدینوسیله آمادگی خود را در راه اعتلای وطن وپشتیبانی از لوایح ششگانه شاهنشاه محبوب ابراز میداریم ضمنا استدعای مجازات خائنین وطن را هرچه زودتر درخواست داریم زنده باد شاهنشاه ایران پاینده ایران ـ مصطفی پهلوان، نورالله زارعی، قدرت جمشیدی ، اردشیر رحیمی سیاوش غلامحسین عابدی، شیر محمد محسنی میرفرهاد ،ابراهیم افراسیاب رضائی ، یدالله مرندی زاده

■ دهقانان تاکستان

این تلگراف از طرف دهقانان ناکستان مخابره شده است

چاکران دهقانان قصبه دوازده هزار نفری شال رامند قزوین مراتب قدویت و جان نثاری خود را در راه حریت تاج وتخت خاندان جلیل پهلوی و اجرای منویات پاك شاهنشاه و سرکوبی دشمنان شاه و ملت را به حضور اقدس تقدیم وبه خاکپای همایونی عرضه میداریم در کمال صمیمیت آماده نثار آخرین قطره خون در راه شاهنشاه عظیم خود هستیم جان‌نثاران نمایندگان دهقانان شال قربان علی‌نادری‌شالی رجب‌نادری عزیزالله کرمی غلام کرمی ناصر کرمی صفر کرمی شیرویه رفیعی محمد حسین رفیعی نصرت‌الله کرمی عزت‌الله کرمی جلال سلیمانی عبدالله نادری ، منصور نادری ایرج نادری رحیم سلیمانی

■ تلگراف باشگاه البرز

با نهایت افتخار بشرفعرض شاهانه میرساند اعضاء باشگاه اجتماعی بدین وسیله انزجار خود را از پاره‌ای عملیات عناصر آشوب طلب ومخالف برنامه مقدس ملی یعنی مواد ششگانه لوایح اصلاحی ابراز نموده واز اینکه قوای انتظامی بانهایت جدیت مراقب اوضاع بوده وبموقع جلوگیری ازوقایع ناگوار نموده سپاسگذار وبرای هر نوع فداکاری در انجام منویات پدر تاجدار حاضریم . هیئت مدیره باشگاه اجتماعی البرز

بچه گم شده

محمد علی مقصودی گنجه ۱۲ ساله اهل گنجه (اصفهان) پنج روز است گمشده است هرکس اطلاعی از نامبرده دارد خواهشمند است کارخانه کانادا درای محمود غذائی خبر دهد.

برنامه امشب

تلویزیون ایران

ساعت ۶٫۳۰ ـ اعلام برنامه
۶٫۳۲ ـ فیلم آموزشی
۶ ـ خرد سالان
۶٫۳۰ ـ اخبار
۶٫۴۵ ـ برنامه تاریخ
۷ ـ برنامه بانوان
۷٫۳۰ ـ مسابقه عکاسی
۸ ـ هنر های زیبا
۸٫۳۰ ـ برنامه جذابیها
۹ ـ اخبار
۹٫۱۵ ـ فیلم سرگرمیهای گوناگون
۹٫۳۰ ـ تعیین قیمت
۱۰ ـ مادران و کودکان
۱۰٫۱۵ ـ فیلم سینمائی

تلویزیون آمریکا

ساعت ۳٫۵۹ اعلام برنامه
۴ برنامه شاری لوئیس
۴٫۳۰ خانواده مك کوی «کمدی»
۵ علم در مرحله عمل
۵٫۳۰ حقیقتش اینست
۶ برنامه این ساعت بعد اعلام خواهد شد
۶٫۳۰ ستارگان
۷ دود باروت «وسترن»
۸ برنامه پری میسن
۹ اسلحه من در اختیار شما است (وسترن)
۹٫۳۰ برنامه مروگریفین
۱۰٫۳۰ فیلم سینمائی بنام (بانون راهزن)

پایان غائله فارس

بقیه از صفحه اول

ژاندارمری فعالیت عادی خود را در نقاطی که قبلا دچار ناامنی بود آغاز کرده است ، تیمسار آریانا ضمن این مصاحبه گفت :

در شرفیابی روز پنجشنبه پایان عملیات نظامی را در مناطق جنوب به شرفعرض اعلیحضرت همایون شاهنشاه بزرگ ارتشتاران رساندم ، این عملیات در مدت سه ماه از اواخر اسفند سال گذشته تا نیمه های خرداد سال جاری ادامه داشت . دراین عملیات واحدهای پیاده و چترباز هم آهنك با پشتیبانی واحد هوائی مامور به نیروی جنوب از طریق عملیات نفوذی بداخل منطقه بویر احمدی و سرخی وسایر مناطق رفته و بتدریج بطرف هدفهای معینه پیشروی کردند وهرچه حلقه محاصره تنگ‌تر میشد مقاومت اشرار ضعیف تر و پراکنده تر میگردید . مردم دلیر و شاهدوست و میهن پرست خطه بویراحمدی و سرخی وسایر مناطق و آنهائی که آرزوی آزادی و رهائی از زنجیر اسارت خانهای فئودال و ستمگرانی که سالیان دراز خون آنها را مکیده و رمقی برای آنان باقی نگذارده بودند داشتند مقدم برادران عزیز سربازخود را باابراز احساسات گرم و پرشوری گرامی داشته زیرا بخوبی درك میکردند که این ارتش نجات‌بخش آزادی آنان را از یوغ فئودالهای ستمگر عملی و باایجاد امنیت و آرامش و تهیه نان . فرهنگ . بهداشت و دادگری و همه مزایائی که مردم شهرنشین در پناه آرامش از آن بهره‌مندند برای آنان بارمغان آورده‌است ، آنهائی که اسلحه بدست داشته و باجبار واکراه بوسیله تبهکاران بسرگردنه‌ها کشانده شده بودند از ورود واحد های ارتش شاد شده و خودرا پستونها تسلیم و اسلحه خودرا تحویل دادند و بعیه تبهکاران و ستمکاران یا معدوم یا دستگیر و یا تسلیم شدند و امروزه اثری از آنان در آن خطه نیست ، رفتار واحدهای ارتش بامردم نجات یافته برادرانه و درآن منطقه هم اکنون مشغول کشیدن جاده . ایجاد امنیت و تهیه زمینه برای عمران و آبادی می‌باشند در کلیه ستونها خواروبار رایگان بدهقانانی که فئودالها برای آنان رمقی نگذارده‌اند توزیع و در همه جا بهداری ستونها در مداوای مردم نجات یافته اقدامات موثرنموده ومینمایند. اینك در سراسر منطقه امنیت برقرار واجرای قانون اصلاحات ارضی . راه سازی بوسیله مهندسین نظامی و اکیپ‌های راه سازی وزارت راه ادامه داشته و باایین اقدامات این مناطق کوهستانی که بصورت دژهای افسانه ای درآمده بود از حال انزوا خارج شده است.

■ تعداد تلفات

از تیمسار آریانا راجع بتعداد تلفات طرفین طی مدت عملیات نظامی سئوال شد وی اظهار داشت تلفات واحدهای نظامی همانست که در روزنامه‌ها از طرف ارتش رسما اعلام شده است در مورد تلفات اشرار باید بگویم که ما همیشه آنها را ایرانی تلقی کرده ومیکنیم و طی عملیات نظامی همواره کوشش میکردیم حتی‌المقدور با مانورهای ماهرانه آنها را وادار بتسلیم بکنیم ، منظور ما گرفتن تلفات از آنها نبود چه تمام عشایر فارس بخصوص بویراحمدی مردمانی بسیار هشیار، بسیار وطن پرست وایرانی پاك نژاد هستند .

تیمسار سپهبد آریانا همچنین گفت :

طی عملیات نظامی چهار نفر از سران اشرار باسامی عبدالله ضرغام پور ، لهراسب (ذائی ناصر طاهری) سید محمد صالح از سارقین زبر ـ دست و عیدی نام که دهسال تمام در کوهستانها سرگرم راهزنی و غارت و چپاول بودند کشته شدند .

طی این عملیات ۳۶ نفر از سران اشرار تسلیم و شش نفر از آنها دستگیر گردیده و به شش نفر دیگر نیز تامین داده شد.

تیمسار آریانا افزود پنج نفر از سران ایل ممسنی نیز زندانی هستند.

■ دادگاه نظامی

دستگیر شدگان ومحرکین اصلی غائله جنوب در دادگاه نظامی شیراز محاکمه خواهند شد . در مورد سایر دستگیر شدگان تیمسار آریانا گفت: در خرداد ماه ششصدنفر ازاشرار تفنگها را بزمین گذاشته و تسلیم شدند وما این دهقانان وطن پرست را که از ترس چند خائن فئودال با آنها همکاری میکردند آزاد کردیم وبجای تفنگ بدستشان بیل دادیم تا بزراعت مشغول شوند .

■ خلع سلاح

تیمسار آریانا گفت : فردا صبح با هواپیما باهواز عزیمت خواهم کرد وپس از بازدید واحدهای نظامی به شیراز خواهم رفت. در مورد علت بازگشت خود بجنوب اظهار داشت برای اتمام کار خلع سلاح مناطق فارس وخوزستان واصفهان میروم ، چون قسمت اعظم کار خلع سلاح ضمن عملیات نظامی انجام شده‌است.

فرمانده عملیات جنوب افزود : اقدامات بعدی ما در آنجا اقدامات تامینی است نه عملیاتی .

تیمسار آریانا در مورد راهسازی و راهی که ازاصفهان به بویراحمدی و از آنجا به خوزستان خواهد پیوست واز نظر اقتصادی بسیار شایان توجه با همکاری واحدهای مهندسی ارتش انجام خواهد گرفت .

■ سویس ایران

فرمانده عملیات نیروهای جنوب درخاتمه گفت: بویراحمدی ازسویس زیباتر است منطقه‌ای است ۴۰۰ کیلو متر در ۴۰۰ کیلومتر پوشیده ازجنگل وهوای خوب چشمه سارهای فراوان رودخانه‌های خروشان مراتع وسیع مردمی باهوش و دلیر ومن فکر میکنم این منطقه میتواند از مراکز بزرگ محصول مخصوص فرآورده های گوشت ایران بشود وامیدوارم پس از این بجای تفنگ صدای تراکتور در آنجا شنیده شود .

بدنبال موافقتنامه

بقیه از صفحه اول

طبق گزارش رادیو کراچی حضرت پرزیدنت ایوب‌خان اظهار داشته‌اند که سیاست خارجه پاکستان بر اصول دوستی باهمه کشورها مخصوصا باهمسایگان خود پایه‌گزاری شده است .

معظم‌له عصر دیروز در یك میتینگ عمومی نکات برجسته سیاست پاکستان را توضیح دادند.

حضرت پرزیدنت ایوب‌خان گفتند پاکستان مسائل مرزی خودرا با ایران وبرمه و چین حل کرده است بعد افزودند بدنبال موافقت نامه تهران امید آن میرود که مناسبات دوستانه بین پاکستان و افغانستان برقرار شود .و اگر افغانستان در برابر تمایلات دوستانه پاکستان عکس‌العمل متقابلی از خود نشان دهد برقراری دوستی دائمی بین پاکستان و افغانستان امکان‌پذیر خواهد شد .

اظهارات وزیر امور خارجه

طبق گزارش رادیو کراچی آقای ذوالفقار علی بهوتو وزیرامورخارجه پاکستان نیز شب گذشته هنگامی که در کراچی در ضیافت شورای اسلامی امور بین‌المللی سخنرانی میکرد اظهار داشت پاکستان از سیاست داشتن روابط دوستی با تمام کشورها مخصوصا کشور های همجوار پیروی میکند روابط پاکستان با ایران و ترکیه بحدی مستحکم شده که طبیعتا ازهمکاری نزدیك این سه کشور نتایج خوبی اخذ شده و میشود نامبرده افزود که پاکستان علاقمند است که با کشورهای مالایا و برمه واندونزی نیز دارای روابطی باشد .

ادارات قند و شکر شهرستانها

بقیه از صفحه اول

شده ودر اختیار کارگزینی وزارت دارائی قرار گرفت .

میزان صرفه‌جوئی بودجه درحدود ۵۰ میلیون ریال است که بنفع خزانه ازاعتبارات اداره کل قندو شکر کسر میشود . تهیه طرح مزبور از طرف آقای بهنیا وزیر دارائی چندی‌قبل بعهده آقای معتمدی مدیر کل وزارت دارائی گذارده شد وطرح مزبور پس از مطالعه کافی تدوین و تصویب وبه مرحله اجرا گذارده شد . بزودی طرح دیگری نظیر طرح سازمان قند وشکر در اداره کل غله ونان وسپس در انحصارات دخانیات به مورد اجرا گذارده خواهد شد . هدف اصلی وزیر دارائی در طرح های مزبور تقلیل مخارج وصرفه جوئی در بودجه است .

ادارات مرکزی قند و شکر که سیصد عضو داشت از این پس همان حجم کار سابق رابادویست عضو انجام خواهد داد .

ادارات منحله یکی اداره بازرسی است که بطور کلی از بین رفته و چهل‌وپنج نفر از اعضای آن در اختیار کارگزینی وزارت دارائی قرار گرفته دو اداره خرید داخلی وخارجی درهم ادغام شده و بنام اداره خرید درآمده است .

ادارات کارگزینی و کارپردازی ودفتر نیز درهم ادغام شده بنام اداره عمومی انجام وظیفه خواهد کرد همچنین ادارات بسته‌بندی و انبار ها و قند وشکر تهران هم تبدیل بیك اداره شد.

■ وضع شهرستانها

در شهرستانها وضع از این هم محدودتر شده و کلیه ادارات قند وشکر در بخشها و شهرستانها منحل گردیده وکارتوزیع به‌عهده ادارات دارائی محل و به مسئولیت رئیس دارائی گذارده شده است.

فقط در مراکز استان اداره‌ای برای توزیع وجود خواهد داشت که آنهم زیر نظر و مسئولیت پیشکار دارائی خواهد بود.

روسای دارائی و پیشکاری می نوانند از وجود کارمندان قند و شکر بجای کارمندان بازنشسته خود استفاده کنند.

ایرادات دکتر حبیب‌الله معظمی پیرامون نقص پرونده وعدم صلاحیت دادگاه نظامی

در ملاقات سپهبد وثوق ودکتر ارهارد وسفیر کبیر ایران در آلمان مسئله خرید کارخانه باطری سازی مطرح شد و

دکتر ارهارد نسبت بخرید کارخانه توصیه کرد و هرمس بانك آلمان سفته‌های آنرا تضمین نمود

چرا کمپانی سوئدی بوسیله مهندس فریدون کیا پیشنهاد مشابه‌ای داد؟

تیمسار ریاست معظم دادگاه ـ مستشاران محترم

قبل از آغاز سخن در بازه ایراد بصلاحیت دادگاه و نقص پرونده بمنظور روشن‌شدن موضوع اتهام که برای امکان بحث در خصوص صلاحیت دادگاه و نقص پرونده ضرورت دارد ناچارم مقدمه مختصری بعرض برسانم :

ضمنا از کلیه اشخاصی که به عنوان متهم در دادگاه حضوردارند و همچنین سایر اشخاص که در این دادگاه حاضر نیستند ولی تعداد آنان از متهمین حاضر در دادگاه بیشتر و میزان مداخله ومسئولیت آنان اگر مسئولیتی فرض شود از آنان زیادتر است و ممکن است ضمن بحث نام آنانرا به عنوان متهم یا متهم اصلی ببرم پوزش میخواهم.

ابتدا خواستم بجای متهم اصلی و معاون کلمات دیگری مانند عاملین اصلی خرید کارخانه باطری سازی و اشخاصی که در خرید کارخانه باطری سازی تشریك مساعی نموده‌اند بکار ببرم ولی کلمات مزبور نمیتوانند آنطور که باید وشاید منظور رابرسانند .

بنظر من هنوز دراین پرونده نمیتوان هیچکس را متهم دانست تاچه‌رسد به‌آنکه بگوئیم متهم اصلی یاشریك و معاون ولی‌چون دادستان انعقاد قرار داد خرید کارخانه باطری سازی راجرم‌دانسته وعده‌ای رابنام متهم‌بدادگاه کشانده برای اینکه بتوانیم به‌بحث قانونی خود ادامه دهیم ناچاریم بنقل قول از دادستان نظامی عنوان موهن و موهوم متهم را درباره اشخاص مزبور بکار ببریم .

بهرحال بازاء این اسائه ادبی که بکلیه اشخاص مزبور ممکن‌است بشود امیدوارم بیاری خداوند عادل وتوانا وبا اسلحه منطق و باتکای قانون اهریمن سوء ظن واشتباه و خدای ناخواسته اغراض را مغلوب نموده و باحل معمای خرید کارخانه باطری‌سازی حقایق را روشن و نشان دهم که تشکیل پرونده‌مبنی برچه اشتباهاتی است و ارزش قضائی آن چیست ؟

بلی باتکای قانون . قانونی که برای تهیه هرقاعده آن علمای اجتماع سالیان دراز رنج کشیده‌و چه‌بسا برای تثبیت اصول و تامین حکومت آن خونها نثار شده و صدها وهزارها افرادشریف فداکاری رجانبازی نموده‌اند .

همان قانون که اگر در مملکتی مورد احترام قرار گیرد افراد ان دررفاه و آسایش‌وامنیت‌زندگی میکنند واگر مورد تجاوز وتخطی واقع شود هیچ عامل دیگری نمی‌تواند جایگزین آن شود وسرمایه مادی هرقدر زیادو نامحدود باشد از پول و ساختمان و کارخانه و سد وامثال آنها حتی سرمایه‌های علمی از وجود دانشگاهها واستادان ومهندسین و اطباء وغیره هیچکدام ازاین عوامل همه آنها مجتمعا با هم در مملکتی که بی‌قانونی برآن مسلط باشد نمیتوانند کوچکترین اثری در تامین سعادت و آسایش جامعه داشته باشند .

قانونی که در ایران به‌تصویب مجلس شورای ملی یعنی نمایندگان ملت رسیده و به‌توشیح اعلیحضرت همایونی موشح و احترام آن بر فاطبه افرادمردم‌خصوصا برارتشیان فرض و واجب است .

ناتمام

مژدگانی

پاسپورت بنام سید علی اکبر ناطق کمشده است از یابنده تقاضا می شود به آدرس خیابان فروردین پلاك ۳۱۷ داده و مژدگانی دریافت دارد.

* * *

یکبرك چك شماره ۵۷۹۳۹۶ ، ۶ ن ـ ۳۹ بانك صادرات و معادن شعبه کاخ دادگستری به مبلغ ۲۰ هزار ریال در وجه حامل که‌شماره حساب آن وتاریخ سررسید آن چهارم شهریور ۱۳۴۲ می باشد مفقود شده ومراتب به‌بانك نامبرده نیز گزارش گردیده‌است. بنابراین از یابنده تقاضا میشود که به‌تلفن شماره ۳۰۳۴۰۴ مراجعه ومژدگانی خودرا دریافت دارد .

احمد افشاریان

نامه شرکت پیسا روزنامه محترم اطلاعات

احتراما عطف بشرح مندرج در شماره ۱۱۱۲۰ مورخ سی‌ام‌خرداد ماه ۱۳۴۲ آن جریده شریفه در مورد خودکشی مرحوم مهندس سرلك چون در شرح مزبور نامی نیز از این شرکت برده شده بود علیهذا برای روشن شدن مطلب مراتب زیر را ایفاد خواهشمند است دستور فرمائید طبق قانون مطبوعات دراولین شماره آن روزنامه گرامی درج نمایند .

مرحوم مهندس ناصر سرلك از تاریخ مهرماه ۱۳۴۰ باتفاق آقای اله رحیم بختیار درمقابل این شرکت تعهد نمودند که عملیات حفاری و بنائی تونل ۱۲ راه رو هن ـ آمل را انجام دهند عملیات مزبور که تاتاریخ سی‌ام اردیبهشت ماه سال جاری از طرف مشارالیهما باتمام رسید ادامه داشت مقداری نیز از عملیات مزبور بطور ناقص باقی مانده بود که از طرف این شرکت مستقیما انجام گردیده و خاتمه یافته است . محاسبات فیمابین تاتاریخ ۲۱ خرداد جاری رسیدگی و صورت مجلس های مربوطه تنظیم و بامضای طرفین رسیده است طبق محاسبات مزبور شرکت مبالغی در حدود پنج میلیون ریال چه بصورت پرداخت وجه نقدو چه بصورت تحویل مصالح‌ولوازم اضافه‌پرداخت نموده‌است ولی‌شرکت تاکنون‌هیچوقت‌درصدد مطالبه وجوه اضافه پرداختی خود چه از آقای بختیار و چه از مرحوم سرلك که متضامنا متعهد بودند برنیامده و به‌هیچیك از مراجع رسمی و یاغیر رسمی نیز برای وصول اضافه‌پرداختی خود مراجعه ننموده‌واصولا چنین‌نظری نیز در بین نبوده و نیست .

ضمنا باید این مطلب را متذکر شویم که شرکت همواره از لحاظ پیشرفت و تسریع کارهمه‌گونه مساعدت و کمکهای ممکنه را نموده و این‌اضافه‌وجوه پرداختی خود بهترین نمونه حسن‌نیت و اطمینان کامل بایشان بوده که‌درتمام این‌مدت بین طرفین‌وجود داشته و از این نظرباید اذعان نمائیم که مرگ مرحوم سرلك یك امر کاملا غیر منتظره بوده و باعث کمال تاسف و تاثرما گردیده است زیرا سجایای اخلاقی آن مرحوم در این مدت طوری بوده که‌ازهرلحاظ‌مورد علاقه‌واطمینان کامل مسئولین شرکت بوده‌است .

مابار دیگرضمن ابراز تاسف فراوان مراتب تاثر وهمدردی صمیمانه خودرا نسبت به‌بازماندگان آنمرحوم عرضه‌میداریم .

باتقدیم احترامات فائقه
شرکت سهامی پیسا

۹۰ سال خون و سیاست

از خاطرات چرچیل وازشرح زندگانی اوتابحال مطالب زیادی در مطبوعات‌دنیا چاپ شده است ، امابدون تردید هیچکدام از آنها بدقت و بدرستی آنچه که‌هم‌اکنون‌در بزرگترین مطبوعات دنیا از این مرد بزرك عالم سیاست چاپ میشود ، نبوده‌است . «ریمون کارتیه» بزرگترین روزنامه نویس اروپائی که این‌خاطرات راجمع‌آوری کرده معتقد است که تابحال خواندنی‌تر و هیجان‌آورتر از آن مطلبی ندیده است ، فردا صبح در مجله خوشه قسمت اول این‌خاطرات رامیخوانید. آ ـ ۸۹۶۸

جلسه مجمع عمومی عادی سالیانه شرکت سهامی چرمسازی توکلیان

در تاریخ شنبه ۲۲ر۴ر۴۲ ساعت پنج بعد از ظهر در محل شرکت واقع در سرای حاج‌حسن تشکیل خواهد شد بدین‌وسیله از عموم دارندگان سهام دعوت می‌شود بادرنظر گرفتن مقررات اساسنامه در جلسه مزبور حضور بهمرسانند .

دستور جلسه

۱ـ استماع گزارش هیئت مدیره وبازرس ـ ۲ـ تصویب ترازنامه سال ۱۳۴۱ ـ ۳ـ انتخاب اعضاء هیئت مدیره و بازرس ـ ۴ـ شور درخط مشی آتی شرکت

هیئت مدیره شرکت سهامی چرمسازی توکلیان

آگهی انجمن نظارت انتخابات صنف صنایع فیلم ملی ایران

بدین‌وسیله باطلاع کلیه افراد اتحادیه صنف صنایع فیلم ملی ایران میرساند که انتخابات هیئت مدیره صنف درتاریخ ۳۰ر۳ر۴۲ انجام یافته و در نتیجه استخراج و قرائت آراء آقایان زیر حائز اکثریت بوده و بعضویت هیئت مدیره صنف انتخاب شده‌اند .

۱ـ آقای مهدی میثاقیه
۲ـ آقای حسین مدنی
۳ـ آقای اکبر دهقان
۴ـ آقای واعظیان
۵ـ آقای دکتر کوشان
۶ـ آقای جمشید شیبانی
۷ـ آقای کریمی
۸ـ آقای مجید محسنی
۹ـ آقای محمدعلی جعفری
۱۰ـ آقای سیامك یاسمی

کسانیکه از جریان انتخابات شکایت و به‌آن اعتراض داشته باشند میتوانند طبق ماده ۵ آئین‌نامه انتخابات اتحادیه‌های صنفی وابسته باطاق بازرگانی تهران از تاریخ انتشار این آگهی در ظرف مدت یك هفته شکایت یا اعتراض خودرا بدفتر فرمانداری تهران واقع در خیابان تخت جمشید شرقی عمارت استانداری یابانجمن نظارت تسلیم دارند تاموردرسیدگی قرار گیرد .

انجمن نظارت انتخابات هیئت مدیره صنایع فیلم ملی ایران

اطلاعات

شنبه اول تیرماه ۱۳۴۲
۲۹ محرم الحرام ۱۳۸۳
۲۲ ژوئن ۱۹۶۳
سال سی وهشتم
شماره ۱۱۱۲۱

شهردار تهران امروز طی مصاحبه‌ای گفت:

میدانهای خوار بار بمردم سپرده‌شد

■ مردم تهران سال‌گذشته ششصد میلیون تومان پول تره بار دادند که ۴۵۰ میلیون تومان آن‌راواسطه ها لوطی‌خور کردند

امروز آقای‌نفیسی شهردارتهران درباره اقدامات‌وبرنامه های‌ماموران شهرداری اطلاعاتی در اختیار خبر نگاران گذاشت.

درسال جاری دویست و بیست و پنج میلیون ریال اسفالت و نهر سازی خواهد شد مقدمه کار در سه روز گذشته آماده شده واز اول مرداد ماه‌عملیات اسفالت آغاز می شود.

بقیه در صفحه ۱۳

در این عکس هیئت بانوان ایرانی‌عازم شوروی باتفاق تیمسار سپهبد جهانبانی دیده میشوند. ازراست به چپ: خانم حکمت، خانم آهی، خانم دکتر پارسا، خانم تربیت، تیمسار جهانبانی، خانم یگانگی، خانم ابتهاج سمیعی، خانم اباصلتی‌خانم مستعان

سفیرکبیر هلندشرفیاب شد

سخنگوی دربار شاهنشاهی‌اظهار داشت ساعت ده ونیم بامداد امروز آقای سفیرکبیر جدید هلند درکاخ سعدآباد بحضور شاهنشاه باریافت‌و طی مراسمی استوارنامه‌های خود را بحضور اعلیحضرت همایون شاهنشاه تقدیم نمود.

عموی پادشاه افغانستان بتهران آمد

ساعت دو و نیم بعد از ظهر امروز والاحضرت سردار شاه‌ولی خان‌عموی اعلیحضرت محمد ظاهرشاه پادشاه افغانستان ملقب به فاتح کابل درسر راه مسافرت خود به اروپا واردتهران شدند.

در فرودگاه آقای آرام وزیر امور خارجه، سفیرکبیرافغانستان درتهران وجمعی ازرجال ومعاریف از ایشان استقبال کردند.

عصرامروز آقای‌علم نخست وزیر یك‌میهمانی‌چای‌بافتخاروالاحضرت‌سردار شاه ولیخان در منزل خودترتیب‌میدهد

عموی پادشاه افغانستان ساعت یك و نیم بعد از نیمه شب امشب به اروپا عزیمت می کند.

وزیر کشاورزی باروپامیرود

تیمسار سپهبد ریاحی وزیر کشاورزی پس فردا بمدت دو هفته‌به آلمان غربی و هلند سفر خواهد کرد

وزیر کشاورزی در این سفر از موسسات کشاورزی و شرکت های تعاونی بازدید خواهد کرد.

اطلاعیه دانشگاه تهران

امروز دانشگاه تهران اطلاعیه ای بشرح‌زیر خطاب بدانشجویان‌منتشر کرد.

دانشگاه تهران پیوسته سعی داشته است وقت دانشجویان که بایدصرف تحصیل شود بیهوده تلف نگردد. بهمین نظر بقیه امتحانات خرداد ماه ۱۳۴۲ که تاکنون انجام نگرفته‌است از امروز ادامه مییابد.

تذکر این نکته لازم است هر عملی که مخل نظم گردد ممکن موجب تعطیل امتحانات شود و کسانیکه بنحوی از انحاء در نظم عمومی و جلسه امتحان اخلال کنند با مقررات جاری کشور مواجه خواهند شد.

خبرنگار ما می نویسد: ازامروز دنباله امتحانات دانشکده های‌دانشگاه تهران شروع شد و دانشجویان با نظم‌و ترتیب در جلسات امتحان‌حضور بهمرسانیدند.

معاون جدید وزارت کشاورزی

روز پنجشنبه‌تیمسار سپهبدریاحی وزیر کشاورزی باتفاق آقای عباس سالور رئیس سازمان‌اصلاحات ارضی کشور به حضور شاهنشاه شرفیاب شد و آقای سالور را بعنوان معاون وزارت کشاورزی در امور اصلاحات ارضی معرفی کرد.

یك مقام مسئول بخبرنگارماگفت:

درباره واقعه ۱۵خرداد

اسرار تازه‌ای بدست مامورین انتظامی افتاده است

ولی چون تحقیقات‌ادامه دارد مطالب مکشوفه را فعلا نمی توان در معرض قضاوت عمومی گذارد

بطوری که خبرنگاران ما اطلاع می دهند بعد از اطلاعیه‌ای که درباره توطئه ۱۵ خرداد انتشار یافت چندتن دیگر از کسانی که در این حادثه دخالت موثر داشته‌اند دستگیر شده‌و اسرار بیشتری از جزئیات این واقعه با دستگیری و تحقیقات‌از آنها بدست آمده است.

امروز یك‌مقام مسئول بخبرنگار ما چنین اظهار داشت:

«تحقیق و رسیدگی نسبت بواقعه ۱۵ خرداد همچنان ادامه دارد و حقایق امر از لحاظ اخلال و تحریك بشورش و بلوا با جمع آوری اسناد و مدارك قاطع در دستگاه های انتظامی کشور مکشوف و مبرهن می باشد ولی هنوز نمیتوان تمام مطالب مکشوفه را در معرض قضاوت افکار عامه گذارد زیرا دامنه تحقیقات وسیع شده و رشته مکشوفات نیزوسعت یافته‌و در جریان تحقیق و رسیدگی خاصه از کسانی که بعدا دستگیر شده‌اند مطالبی‌بدست آمده که بروشن شدن امر کمك موثر میکند بهمین جهت دستگاه های انتظامی کشور ناچار از مستور نگاهداشتن آن می باشند و بدیهی است افشای آنچه هم اکنون بر ما مکشوف می باشد امر تحقیق وتکمیل پرونده را بتاخیر میاندازد.

بنا بر این سازمان های انتظامی بدنبال آنچه بعنوان مقدمه امر در اطلاعیه سابق گفته شد نمیتوانند اطلاعاتی که دارند در اختیارمطبوعات بگذارند و ناچارند انتشار مطالب بیشتری را ببعد از تکمیل تحقیقات موکول نمایند و آنوقت است که‌افکار عامه نسبت به جنایاتی که روی داده کاملا روشن میشود و توجه میکند چه مرحله خطیری گذرانده و چه خیانت هائی نسبت بمملکت و ملت در حال تکوین بوده است.»

حفرچاههای عمیق درسراسر کشور

ساعت هفت صبح امروز جلسه هیئت عالی‌برنامه بریاست آقای علم در کاخ سازمان برنامه تشکیل شد.

در این جلسه که ساعت‌یازده‌پایان یافت ابتدا موضوع حفر چاههای‌عمیق در مناطق مختلف کشور مطرح شدو آقای نخست‌وزیر پس از استماع گزارش کمیته دائمی آبیاری دستور داد که برای فرستادن دعوتنامه به شرکت های واجد شرایط اقدام گردد وترتیبی داده شود که‌برندگان‌مناقصه حفاری چاه آب در مناطق مختلف کشور حداکثر تاپانزدهم تیرماه‌جاری تعیین شوند و پرداخت‌وام به تقاضا کنندگان حفر چاه از طرف بانك هرچه زودتر آغاز گردد.

با تضمینی که گرفته شده و با استفاده از سیصد میلیون ریال‌پولی که از طرف سازمان برنامه جهت‌حفر چاههای آب اختصاص یافته است امسال در حدود دویست و پنجاه‌حلقه چاه عمیق و تعدادی چاه نیمه عمیق‌در سراسر کشور حفر میشود در جلسه امروز هیئت عالی برنامه درباره طرح نظارت برساختمان سد ارس مذاکره شد

فقط یک گاز
فقط یک گاز از بستنی الدورادو کافی است که شما را برای همیشه در ردیف میلیونها مصرف کننده جهانی الدورادو قرار دهد.
الدورادو
Eldorado

جناب آقای اسدالله علم نخست‌وزیر محبوب

بقیه از صفحه اول

وترغیب‌مامورین‌صدیق‌وخدمتگذار سرلوحه برنامه آن جنابان است لذا امضاء کنندگان زیر که از بدو تصدی جناب آقای شکرالله بختیاری پور به‌ریاست محترم شهرداری خرمشهر گردیده‌اند شاهد فعالیت‌های شبانه‌روزی ایشان بوده‌ایم که برای فردفرد اهالی خرمشهر بخوبی مشهود می‌باشد که‌چه اقدامات مفیدی در این شهرستان وزیرنظر مستقیم جناب آقای بختیاری‌پور (آب تصفیه - فاضل آب - اسفالت کاری - نظافت و کنترل قیمت ارزاق عمومی) به‌وقوع‌پیوسته‌لذاز آن مقام محترم تقاضای تشویق و دلگرمی ریاست محترم شهرداری خرمشهررا داریم

باتقدیم احترامات‌فائقه

شرکت نسبی کتابی و شرکاء - بازرگانی ملکوتی - بازرگانی مرتضی کهتری - بازرگانی محمد حسین فتحی - بازرگانی حسن عمومی - شرکت نسبی اقبال - چاپخانه و کتابفروشی بوستانی - بازرگانی خدامراد کاجوری - بازرگانی روح‌الله وحدت - خدارحم مرادی - ابوالقاسم‌صراف - حاج عباس قلی‌زاده - محمد بلوریان - حسین‌زاده - یدالله کیانی - شعبان قربانی - محمد بلوریان - محمد دلیلی واعظ - غلامحسین بهشتی - حاج‌عباس حیدری - پرویز قدکساز - حسین علی شریفی - پیراهن دوزی رویال و صدها امضاء دیگر.

آ-۸۶۰۴

گرامهای برقی‌الاك ELAC ساخت‌آلمان

مونتاژ درایران ازفروشگاه رادیو تلویزیون گرتس لاله‌زارنو- آماده برای‌شمااست تلفن ۳۲۵۶۶

نمایشگاه بین‌المللی نقاشی کودکان در دبستان ایران سویس

نمایشگاه بین‌المللی نقاشی کودکان که‌برای اولین‌بار در ایران باشرکت آثار کودکان دوازده کشور اروپائی و آسیائی در دبستان ایران سویس گشایش یافته است بعلت تقاضای عده‌زیادی از اولیای کودکان و علاقمندان به هنر نقاشی تاروز یکشنبه دوم تیرماه‌در محل دبستان ایران سویس خیابان کاخ ادامه خواهد داشت.

آثار هنرمندان خردسال این نمایشگاه که مورد توجه‌قاطبه علاقمندان قرار گرفته روز چهارشنبه از تلویزیون بمعرض نمایش گذاشته شد.

دبیرستان فیروز بهرام

فقط روزهای دوشنبه و چهارشنبه صبح تاظهر ثبت نام مینماید.

تقلیل نرخ جوهرنمك (اسیدکلریدریك)

سازمان‌آب تهران غلیظ‌ترین اسید کلریدریك‌را که در ایران از طریق الکترولیز محلول نمك در برجهای گرافیتی خالص وسفید رنك تهیه می‌شود و بابهترین اسیدخارجی رقابت میکند از اول تیرماه ۴۲ از قرار هرکیلو گرم فقط ۹ ریال بدون هزینه های اضافی بفروش میرساند.

برای خرید هرمقدار مستقیما و بدون واسطه میتوانند بکارخانه شیمیائی سازمان واقع در بولوار کرج(بولوارالیزابت‌دوم(خیابان میکده مراجعه فرمایند.

سازمان آب تهران

قابل توجه نانوایان سنگکی‌و تافتونی

از تاریخ شنبه اول تیر ماه آرد (آزاد) سنگکی‌وتافتونی اعلا درجه یك هر خروار ۳۰۰ کیلو دوهزار و پانصد ریال بفروش میرسد طالبین به خیابان شیرو خورشید کارخانه آرد ضرغام مراجعه فرمایند.

یك فالنامه ۵۰ ریالی بشما مجانی داده میشود

سرگذشت شورانگیز رشدیه‌پدرفرهنك ایران - گوشه‌های جالبی از حرمسرای شیخ خزعل - چندپاورقی و داستان وخاطره از آقایان عمیدی نوری- سرتیپ رشدیه- احمدسروش سیروس آموزگار - ر. اعتمادی- پرویز قاضی سعید- محمد مجلسی- وعده‌ای دیگر از نویسندگان دردوره جدید مجله‌صبح‌امروز خواهیدخواند.

تامجله صبح امروز نایاب نشده ده ریال بروزنامه فروشها بدهید ویك شماره مجله بضمیمه فالنامه معروف شیخ بهائی را تهیه فرمائید. آ-۸۹۷۴

کانادادرای
فراورده مفیدترین میوه‌ها

رومیکس
آب میوه‌گیری فلزی ساخت سویس

بانضمام دستگاههای آبلیموگیری چرخ گوشت
قهوه‌سازی مخلوط کنی و قاچ کن
نماینده انحصاری شرکت پام خیابان نادری
باساژ گیو تلفن ۴۵۷۴۲

روغن نباتی «گل»

پیشرو صنایع روغن نباتی در ایران

بعموم مصرف کنندگان عزیز مژده‌میدهد که بزودی اقدام مهمی بنفع مصرف کنندگان‌درسراسر کشوربعمل‌خواهد آورد

روغن نباتی «گل» گل روغنها

طوطی نو