درمسابقات قهرمانی جهانی کشتی آزاد که پس از سه روز بامداد امروز بوقت تهران خاتمه یافت

ایران قهرمانی جهان را از دست داد

ترکیه : اول شوروی : دوم
آمریکا: سوم ،ایران و بلغارستان چهارم

اطلاعات

۲۴ صفحه

یکشنبه ۲۹ خردادماه ۱۳۴۵ . . . . . سال چهلم
. . . . . شماره ۱۲۰۰۵ . . . . . تکشماره ۴ ریال

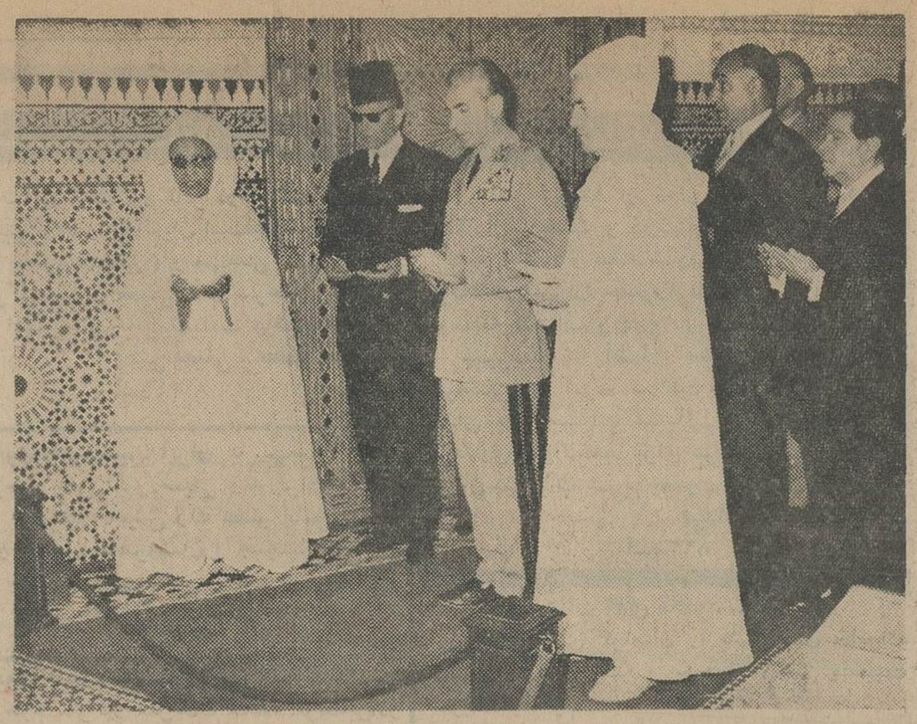

شاهنشاه آریامهر ضمن سفر خود به‌مراکش بر مزار سلطان محمد پنجم، پدر پادشاه کنونی مراکش حاضر شدند ودعا خواندند .

* انوری برای اولین بار در وزن هشتم برای ایران مدال آورد

طالبی در وزن دوم و تهامی دروزن پنجم مدال برنز گرفتند

موحد طلا گرفت

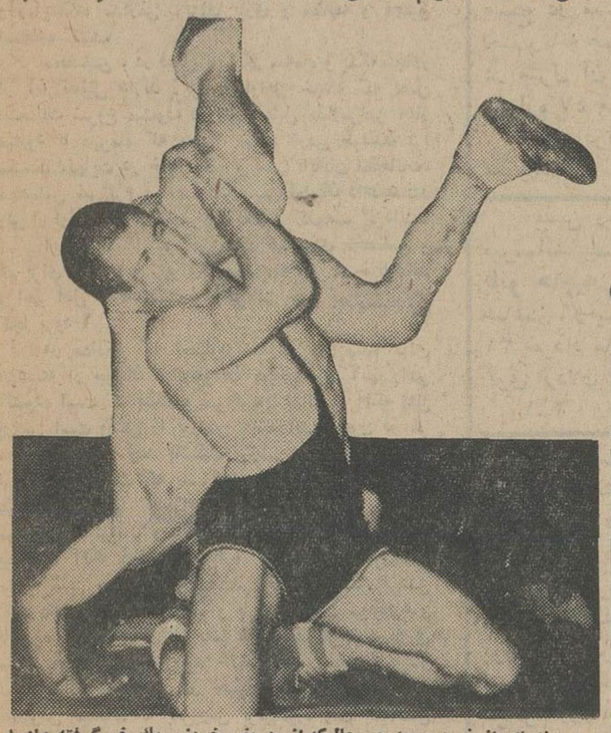

صحنه ای از نبرد موحد در حالیکه از حریف خودزیریك خم گرفته واورا به پشت پرتاب نموده‌است . موحد باهمین فن حریفش را ضربه فنی‌کرد

انوری طالبی تهامی

گزارش از آقای اعتمادی نماینده اعزامی روزنامه اطلاعات به تولیدو

مسابقات کشتی جهانی ۱۹۶۶در ساعت یك‌ونیم بعدازظهر پنجشنبه بوقت تولیدو در استادیوم ورزشی شهر تولیدو طی مراسم باشکوهی آغاز گردید . ابتدا سرود کشور های شرکت کننده نواخته‌شدوپرچم هابرافراشته گردید و تیمها رژه رفتند هنگام رژه پرچم تیم ایران‌را غلامرضاتختی حمل‌میکرد.

پس‌از خاتمه رژه مسابقه‌درروی سه‌تشك آغاز گردید .اولین کشتی گیری که از ایران روی‌تشك رفت خادم در وزن سوم بود.

در وزن اول جعفری‌با«بایویانف» بلغارستان مسابقه داد و با امتیاز برد . در وزن دوم ابوطالب‌طالبی قهرمان‌فنلاندی‌رابا‌امتیاز برد .

در وزن سوم محمد خادم‌قهرمان لهستانی را باامتیاز شکست داد . خادم امتیاز زیادی از این کشتی گیر گرفت ولی نتوانست اورا ضربه‌فنی کند.

بقیه در صفحه بیست و سوم

طی تعطیلات ۲ روزه در تهران و شهرستانها :

۵۵ نفر در تعطیلات دوروزه کشته شدند

* تنها در یك‌حادثه رانندگی ۱۵ نفر بقتل رسیدندو۱۹ نفر زخمی شدند

منظره‌ای از تصادف تهران‌پارس . شدت این‌تصادف بقدری بودکه موتور فولکس‌واگن از جاکنده شد و بمیان بیابان افتاد.

شرح درصفحات حوادث و ۲۱

هوای شمال برای مسافران دریا مساعد نبود

● دریای مازندران ۶ نفر از فراریان گرما را بکام خود کشید

در صفحه بیست‌و یکم

قرارداد ذوب‌آهن و گاز

روز پنجم تیر ماه دروزارت امور خارجه مبادله میشود

آقای «اسکاچکف» رئیس کمیته دولتی همکاری اقتصادی اتحاد جماهیر شوروی باکشورهای خارجی ساعت چهارونیم بعد ازظهر امروز باهواپیما وارد تهران میشود.

آقای اسکاچکف تا روز هفتم تیر ماه در ایران توقف خواهد کرد و روز پنجم تیراسناد مربوط به قرار دادهای

بقیه در صفحه بیست‌و یکم

وضع حساس خاورمیانه در مذاکرات خصوصی شاهنشاه و سلطان حسن مطرح شد

* شاهنشاه و اعلیحضرت سلطان‌حسن‌دوم‌طی‌مراسم‌با شکوهی ، با ده هزارنفر از مسلمانان مراکش نماز خواندند

● امام جماعت مسجد بزرك «کتبیه» ملاقات رهبران بزرك ایران و مراکش رادر تقویت اتحاد مسلمانان جهان موثر دانست

* مردم مراکش عالیترین احساسات‌رانسبت برهبر ایران ابراز میدارند

در صفحه بیست‌و یکم

امتحان ورودی دانشگاه صنعتی

در صفحه آخر

قرعه‌کشی چهل و پنج میلیون ریالی صندوق پس‌انداز بانك ملی ایران

بانهایت مسرت باطلاع صاحبان حسابهای پس انداز میرساندکه قرعه‌کشی سالانه صندوق پس‌انداز ملی برای تعیین برندگان خوشبخت سه‌جایزه ۲٫۵۰۰٫۰۰۰ ریالی، سه جایزه ۲٫۰۰۰٫۰۰۰ ریالی ،سه جایزه ۱٫۵۰۰٫۰۰۰ ریالی سه‌جایزه ۱٫۰۰۰٫۰۰۰ ریالی، سه جایزه ۵۰۰٫۰۰۰ ریالی و هزاران جایزه دیگر .

ساعت شش و نیم بعداز ظهر روز چهارشنبه ۱۵ تیر ماه ۱۳۴۵ مقارن باروز میلاد مبارك حضرت خاتم‌النبیین‌و امام صادق صلوات‌الله علیهما در محوطه باغ اداره مرکزی بانك ملی ایران انجام خواهد شد .

شرکت برای عموم علاقمندان آزاد است .

تراس سینما امپایر

بالاتر ـ مجلل‌تر و خنك تر از همه جا
ازامروزبافیلم
گناهان تابستانی افتتاح میشود .

استخدام

شرکت برق منطقه‌ای تهران جهت خدمت در نیروگاهها وشبکه برق تهران احتیاج به‌دوازده نفر مهندس باشرایط زیردارد

۱ـ ده نفر فارغ‌التحصیل رشته برق‌یامکانیك‌ازدانشگاههای ایران یایکی از دانشگاهها یامدارس فنی معتبر خارج

۲ـ دونفر فارغ‌التحصیل رشته ساختمان از دانشگاههای ایران یایکی از دانشگاهها یامدارس فنی معتبر خارج

۳ـ تابعیت ایران

۴ـ متدین بیکی ازادیان رسمی (مسلمان ـ کلیمی ـعیسوی ـ زرتشتی)

۵ـ دارابودن معافیت از خدمت زیرپرچم

۶ـ حداکثر سن ۲۵سال

داوطلبان میتوانند تاآخروقت اداری روز چهارشنبه‌پانزدهم‌تیرماه باد ردست داشتن مدارك لازم بکارگزینی شرکت برق منطقه‌ای تهران واقع‌درمیدان ژاله حضور بهمرسانند . الف ۲۳۲۲

شرکت‌برق‌منطقه‌ای تهران

آگهی استخدام

شرکت ملی نفت ایران عده‌ای دوشیزه برای تحصیل و کارآموزی در اموزشگاه عالی پرستاری آبادان باشرایط زیر استخدام مینماید .

۱ـ دارای دیپلم ششم طبیعی و یا ریاضی باشند.

۲ـ سن داوطلبان بین۱۸ تا۲۵ سال باشد .

۳ـ صحت مزاج آنان از طرف بهداری شرکت ملی نفت ایران گواهی شود .

۴ـ در آزمایش هوش و زبان انگلیسی ومصاحبه موفق گردند .

۵ـ تعهد کتبی مبنی بر خدمت در شرکت در دوره آموزشی وسه سال خدمت پرستاری پس از اتمام دوره تحصیلات بسپارند .

کارآموزان در محل شبانه روزی پرستاران سکونت نموده و در دوره تحصیلی و کارآموزی حقوق کافی دریافت خواهند نمود .

دوره تحصیلی و کارآموزی در آموزشگاه عالی پرستاری آبادان سه سال است و در پایان دوره کارآموزی چنانچه از عهده امتحان‌نهائی‌برآیند ازطرف‌وزارت‌آموزش‌و پرورش بدریافت‌گواهینامه پرستاری که معادل لیسانس میباشد نائل‌خواهند گردید و در بهداری شرکت ملی نفت ایران به کار ادامه خواهند داد .

داوطلبان میتوانند از تاریخ نشر آگهی تا پایان وقت اداری روز دوشنبه ۲۰ تیرماه جاری برای ثبت نام با در دست داشتن اصل مدرك تحصیلی‌ـدو برك رونوشت گواهی‌شده‌شناسنامه و ۶ قطعه عکس ۴×۶ در تهران به‌اداره‌استخدام واقع در خیابان سپهبد زاهدی کوچه شریف و درآبادان به اطاق شماره ۹ اداره روابط کارکنان شرکت ملی نفت ایران مراجعه نمایند .

تاریخ‌ومحل‌امتحان بعدا آگهی خواهد شد.

کولر مخصوص انواع اتومبیل

MARBEL
ماربل

حتی برای فولکس‌واگن

خیابان شاه ساختمان آلومینیوم قسمت جنوبی شماره ۲۴۰ سروس مجهز برای تعمیر انواع کولر اتومبیل تلفن ۴۴۵۴۳ پنج الی ۸ بعداز ظهر

آگهی

برای خریداران کولرارج

به‌پیروی از نیات خیرخواهانه شاهنشاه آریامهر در موردتنزل قیمتها و همچنین بلحاظ خدمات شایسته‌ای که شرکت محترم‌ارج در امر تامین رفاه وآسایش اهالی تهران معمول میدارد بدینوسیله باطلاع‌میرساند که کولر ارج بمقدار کافی موجود است‌وخریداران محترم میتوانند باقیمت تعرفه شرکت ارج از فروشگاه های زیر خریداری فرمایند .

فروشگاه جنرال الکتریك چهارراه لاله‌زار
فروشگاه کیمیا خیابان فردوسی

از امروز

تراس سینما آتلانتیک

جالبترین و مرتفع‌ترین تراس تهران با فیلم بزرك :
یك دلار سوراخ شده افتتاح میگردد

تنها تراس تابستانی که مشتریان محترم برای ورودبه آن می‌توانند از آسانسور استفاده فرمایند .

دلتون میخواد

هم پول داشته باشید هم اتومبیل

اپل مدل ۱۹۶۶

بلیط اعانه ملی بخرید

چهارشنبه بلیط های اعانه ملی قرعه‌کشی میشود

سنگر بودائی‌های ویتنام سقوط کرد

سربازان دولتی‌وتفنگداران دریائی ویتنام جنوبی پس‌ازیك‌کشمکش طولانی امروز دژ شورشیان شهر هوئه را اشغال کردند . تسخیر این دژ سه ماه پس‌از آغازبحران سیاسی در ویتنام‌صورت میگیرد . دانانك نخستین شهر شورشیان بودکه بدست نیرو های دولتی افتاد و لی اشغال آن شهر با

هوئه - ۱۸ ژوئن

تلفات نسبتا زیادی توام بود . اماتفنگداران دریائی ویتنام جنوبی بدون اینکه گلوله‌ای شلیك کنند قلعه وستاد شورشیان‌نظامی‌تیپ اول‌راکه دراین‌قلعه‌مستقربود تسخیر کردند .

* بعنوان گروگان

دژ مزبور درگذشته محل اقامت سلاطین بوده و دارای برج وباروی مستحکمی میباشد . دراین عملیات نه‌از جانب سربازان ونه از طرف دانشجویان ونه مردم مقاومتی‌نشد. فقط چند جوان در مقابل نیروهای دولتی ایستادگی کردند .

تفنگداران دریائی فورا آنها را دستگیر نموده وپس از اینکه کاملا خلع‌سلاح کرده و دستهایشان را روی سینه گذاشتند اعلام کردند که اگر مقاومتی بشود این جوانان رابعنوان گروگان خواهند کشت. گفته میشود که‌اشغال‌قلعه‌شورشیان بدنبال دستور عدم خشونتی که‌روز گذشته از طرف «تری کوانك»رهبر بودائیان صادر گردیدصورت گرفته است .

عملیاتی که امروز در هوئه صورت گرفت تحت فرماندهی سرهنك چترباز «کوانك‌ترونك» بود که امروز بفرماندهی تیپ اول منصوب گردید .

فرمانده جدید در اعلامیه‌ای که منتشر نموده تاکید کرده است‌که نسبت به‌کسانی که سبب بروز تظاهراتی شده و مبارزه باکمونیسم را مختل کنند و در اداره امورشهر ایجاد بی‌نظمی نمایند بی‌رحمانه رفتار خواهد کرد .

فرمانده جدید تیپ اول در اعلامیه دیگری به ۵تن از رهبران دانش‌جویان اخطار کرده است که ظرف ۲۴ ساعت خودرا به مقامات دولتی معرفی کنند ، این پنج تن متهم‌به حمل غیرقانونی اسلحه میباشند.

از طرف فرمانده تیپ ۱۰ هزار پیاستر برای دستگیری این عده وهمچنین نشان‌دادن ایستگاه‌رادیو مخفی شورشیان جایزه تعیین شده است . هم‌اکنون سربازان ویتنام جنوبی در هوئه سرگرم جستجوی خانه‌ها میباشند.

* سلاح گرم

دادستان سایگون امروز به‌نیرو های انتظامی دستور داددر صورتی که به‌تظاهراتی برخورد نمودند که هدف آن ایجاد اغتشاش وبی‌نظمی باشد از سلاح گرم استفاده کنند.

دراعلامیه‌ای که باین مناسبت صادر گردید تاکید شده است که افراد پلیس حتما باید سعی کنند که قسمت بالای بدن هدف قرار نگیرد .

* خود را آتش زد

یك دختر جوان بودائی امروزدر سایگون خودرا آتش زد .این دختر ۱۷ ساله در محله بودائی‌ها دست‌به خودسوزی زد . باوجود مساعی‌افراد پلیس و مردم که‌اورافوراببیمارستان منتقل کردندمعهذابعلت جراحات‌وارده درگذشت .

این دختر دهمین بودائی میباشدکه از ۲۹ مه تاکنون خود را آتش زده است.

* عدم رضایت

تام چائو رئیس انستیتوی بودائیها امروز نامه‌ای به‌اعضای شورای‌بودائیها نوشته و ضمن آن مراتب عدم رضایت خود را از کار شورا اعلام داشت .

تام چائو در نامه خود اعضای شورا

بقیه در صفحه بیست و سوم

ایوبخان وظایف بوتو را بعهده گرفت

راولپیندی - خبرگزاری فرانسه - ۱۸ ژوئن - پرزیدنت ایوبخان رئیس جمهوری پاکستان شب گذشته اعلام کرد که در مدت غیبت و مرخصی ذوالفقار علی بوتو وزیر امورخارجه‌که قرار است برای معالجه به آلمان‌سفر کند شخصا امور وزارت خارجه را عهده‌دار خواهد بود.

ریاست جمهوری در اعلامیه‌کوتاهی متذکر شده است که بمنظور پایان دادن بشایعاتی که بوجود آمده دایر باینکه عزیمت وزیر امورخارجه منجر به تغییراتی در سیاست خارجی پاکستان خواهد شدبایدگفت که‌چنین شایعاتی دوراز حقیقت‌است. ایوب‌خان افزود سیاست خارجی کشور بنابر مصالح ملی تعیین شده وبوتو بعنوان وزیر خارجه آنرا اجرا کرده‌است.

بوتو در مدت وزارت خارجه بکشور خدمت کرده‌و ماآرزومند بهبودسریع او میباشیم .

بازهم آدم‌برفی !

مسکو- رویتر - ژنرال توپیلسکی روسی امروز گفت که‌یك «آدم برفی» بزرك‌قربانی جنك داخلی‌که پس‌ازانقلاب شوروی درگرفت شده است .

وی گفت که‌در آن زمان کمیسر ارتش سرخ درکوه های‌پامیر بوده وبا «روس‌های سفید» می جنگیده است . یك واحد نظامی جسد یك«آدم‌برفی» را که ظاهرا توسط گلوله کشته شده‌بود پیدا کرد . ابتدا خیال کردیم که او یك‌ضد انقلابی است که لباس‌مخصوصی پوشیده، اماپزشك هنك‌اورا معاینه کرد و گفت که‌وی موجود عجیب وغریبی است که سراپایش را پشم‌و موپوشانده است . ما بعلت خستگی این جسدرا نتوانستیم همراه ببریم ، اما دهقانان محلی بما گفتند که ازاین «آدم های‌برفی» زیاد دیده‌اند .

در چهارگوشه جهان

استعفای رئیس «سیا»

پاریس - رویتر » پرزیدنت جانسون اعلام داشت که دریاسالارریبورن رئیس«سیا» از مقام‌خودکناره‌گیری کرده‌است.

جانسون در یك کنفرانس مطبوعاتی گفت‌دریاسالارریبورن اصولا بطور موقت باین مقام برگزیده شده بود .

استعفای‌دریاسالار ریبورن‌موجب شایعات زیادی شده ولی‌هیچیك از آنها از طرف مقامات رسمی تائید نگردیده است.

نارضائی عمیق

واشنگتن - سخنگوی وزارت خارجه امریکا پیرامون‌این‌مسئله که فیدل‌کاسترونخست‌وزیرکوبا از اول مه تا کنون در هیچ‌مراسم دیده نشده است گفت‌این‌مسئله روشن است که کوبا اینك با نارضائی عمیقی‌روبرو می‌باشد و این وضع در اثر سیاست‌دولت کوبا وشکستهائی که درزمینه اقتصادی نصیب آن دولت‌گردیده بروزکرده است .

سخنگوی وزارت خارجه گفت که اکثرمردم کوبا و همچنین اعضای‌دولت ونیروهای مسلح از جانب کاسترو اغفال‌شده اند اینك برای مردم‌کوبا روشن‌است که تحت رهبری کاسترو برای مردم هیچ بهبود وضع وجود ندارد .

انتقاد از خروشچف

نیکیتا خروشچف نخست وزیر سابق شوروی امروز به مناسبت صدور دستور ساختن یك آسمانخراش بزرك درمسکو مورد انتقاد شدید روزنامه «پراودای جوانان» قرارگرفت .

انتقاد برسر ساختن « هتل روسیه » است که ظرفیت پذیرائی از ۶۰۰۰ میهمان‌رادارد ودر گوشهٔ جنوب غربی میدان سرخ ساخته شده است .

گفته می شود خروشچف علیرغم نظر معماران شوروی دستورساختن این هتل را که بزرگترین هتل اروپاوشایدجهان خواهد بود داده است.

اما روزنامه پراودای جوانان می نویسد : اکنون که هتل ساخته شده معلوم می شودتعیین جای آن چقدر اشتباه امیز بوده وتمام «میدان سرخ وکرملین » را از ریخت انداخته است .

پایان بازدید

الکسی کوسیگین‌نخست‌وزیر شوروی‌به بازدید رسمی ۵روزه خود از فنلاند پایان داد و به مسکو بازگشت .

در اعلامیه مشترکی که‌بدنبال بازدید کوسیگین منتشرشدتاکید گردیده است که رهبران دو کشور معتقدند که درشرایط کنونی تشکیل کنفرانسی برای حفظ امنیت اروپا مفید خواهد بود .

دو کشور آماده اند که در راه بهبود روابط میان کشور های اروپائی اقدام کنند در ضمن گفتگو سران دو کشور نظریات خودرا پیرامون جنك‌ویتنام‌ابراز داشته ونگرانی عمیق خودرا از حوادث ویتنام و تاثیر منفی این مناقشه در اوضاع بین‌المللی اعلام کردند .

سفر ویلسون

لندن - دیشب رسما در لندن اعلام شد که هارولد ویلسون نخست‌وزیر انگلستان در نیمه دوم ماه ژوئیه به‌واشنگتن سفر خواهدکرد تاباپرزیدنت‌جانسون درباره مسائل مهم بین‌المللی گفتگو وتبادل نظر کند .

سخنگوی‌رسمی‌وزارت خارجه انگلیس‌به خبرنگاران گفت که ویلسون وجانسون معتقدند که ملاقات مجدد آنها در چهارچوب تبادل نظرهای متناوب سران‌دو کشور برای هر دو طرف مفید خواهد بود .

سالگرد سقوط بن‌بلا

الجزایر - امروز بمناسبت سالگرد سقوط حکومت بن‌بلا مراسمی در سراسر الجزایر برپا میشود وبهمین مناسبت‌سرهنك بومدین رئیس شورای انقلاب الجزایر نطقی خطاب بمردم‌این کشور ایراد میکند سرهنك بومدین که در ۱۹ ژوئن ۱۹۶۵ حکومت‌بن‌بلا را سرنگون‌ساخت در نطق خود از کارهائی که دولت جدید الجزایر در مدت یك سال اخیر انجام داده است سخن خواهد گفت.

یك مقام رسمی در الجزایر اظهار داشت که وضع مزاجی بن‌بلا رئیس جمهوری سابق الجزایر کاملا خوب است ولی حاضر نشد محل زندان و تاریخ محاکمه او را فاش کند.

دختر مهندس ایفل درگذشت

پاریس - بانو «والانتین» دختر «گوستاو ایفل» مهندس معروف برج ایفل پاریس دیشب در۹۶ سالگی درپاریس‌درگذشت

سیل در آسام

کلکته - ۲۸ نفر در سیل و ریزش زمین در آسام هندکشته شدند . در اثرفرو نشستن جاده سیکیم وبند آمدن راه ۱۶ نفرو در اثر سیل آسام ۲۸ نفر از بین رفتند .

علاوه‌براین در اثر سیل‌های سخت منابع‌اب آشامیدنی از بین رفته و بسیاری از خانه ها ویران شده و نیروی هوائی‌هند به عملیات نجات آغاز کرده است .

بیگناهی اسوالد

شوروی که هرگز نپذیرفته هاروی اسوالد قاتل کندی بوده باشد امروز از مندرجات یك کتاب منتشره در امریکا مبنی‌بر اینکه کندی‌قربانی توطئه‌ای شده است پشتیبانی کرد .

خبرگزاری تاس ضمن اظهار نظر درباره کتاب وایسبرك نویسنده امریکائی‌نوشت:مطالب این کتاب بی گناهی اسوالد را به ثبوت می رساند .

وایسبرك نوشته است که ۶۳ناشر امریکائی حاضر نشدند کتاب‌اورا درباره وجود توطئه‌ای برای قتل کندی چاپ کنند تاس این را دلیل دیگربروجود توطئه دانسته است .

آب صاف ایران صاف

همه نوع لوازم تصفیهٔ آب

خانگی-صنعتی-استخر

خیابان پهلوی-شمارهٔ ۱۰۴ (جنوب تخت جمشید) تلفن ۴۸۱۶۷-۴۷۱۶۸

اطلاعات جوانان

دوشنبه ها منتشر میشود

کولراتومبیل

EATON

برای رامبلر، شورلت، پنتیاک

نیرو بقیه اتومبیلهای بزرگ

نماینده انحصاری، شرکت شعله‌خاور

تخت‌جمشید - چهارراه‌بهار - تلفن ۴۵-۷۵۶۱۴۱

نماینده پخش : فروشگاه نصرت - پشت‌بانك‌بازرگانی تلفن ۳۱۰۳۰

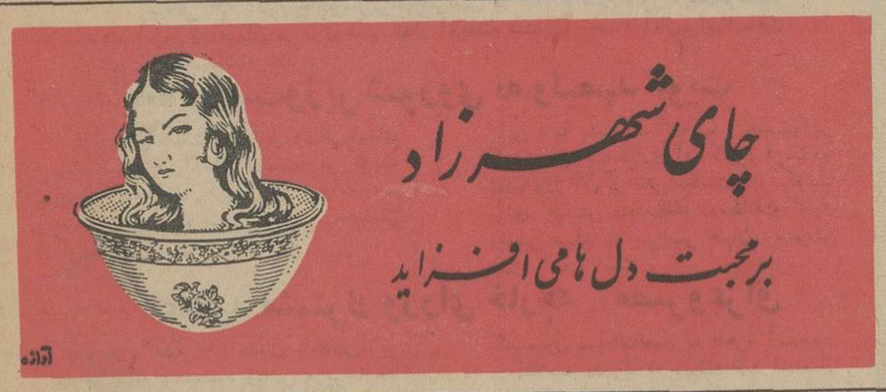

چای شهرزاد

برمحبت دل‌ها می‌افزاید

چای شهرزاد

ازاین پس باخرید چای شهرزاد نه‌تنها چای دلخواه خود را انتخاب میکنید بلکه ممکن است سهم بزرگی از میلیونها ریال جایزه که بشکل سکناسهای ۲۰ تا ۵۰۰ ریالی درداخل جعبه‌ها گذارده شده نصیب شما شود

چای شهرزاد

چای شهرزاد در بسته‌بندی قرمز صد درصد خالص محصول کلکته

« « « آبی مخلوط کلکته و ایران

« « « سفید صد درصد خالص محصول بهاره ایران

ازصبح امروز سینماهای :

آستارا (تجریش)-رادیوسیتی-کاپری-BB

تازه ترین کمدی عشقی سینمای آمریکا را هدیه میکنند

راک هودسن دوریس دی

تونی راندال در فیلم

برای من گل نفرست

SEND ME NO FLOWERS...

محصول کمپانی یونیورسال انترنشنال رنگی

جریان روز

درآستانه سه‌ماه‌سرگردانی!

خبری داشتیم که مقامات فرهنگی تصمیم گرفته‌اند از تعطیل مدارس در فصل تابستان خودداری شود و بدانش آموزان اجازه داده شود اززمین ورزش وکتابخانه وآزمایشگاه مدارس برای بازی و مطالعه و تحقیق استفاده کنند.

محصلین ، در فصل تابستان سه‌ماه و بلکه‌متجاوز از آن تعطیل دارند زیرا از اوایل خرداد که فصل امتحانات شروع میشود، درواقع تعطیل مدارس‌نیز آغاز میشود تا مهرماه که مجددا موسم درس خواندن فرا میرسد .نهایت در خرداد ماه ، یعنی تاپایان امتحانات، محصلین سرگرم آماده شدن‌وسپس امتحان دادن‌هستند ولی از اول تیرتا آخرشهریور بمعنای کلمه‌سرگردانند.

این ، مشکل بزرگی است هم برای محصلین و هم برای خانواده‌ها . برای اینکه بچه اگر در خانه‌بماند مزاحم اهل خانه است و اگر از خانه بیرون برود، کجا برود ؟

در ممالکی که اینگونه مسائل حل شده برای هردسته از جوانان و نوجوانان مطابق ذوق آنها راهی گشوده است که بیکار و سرگردان نمانند . آنکه اهل ورزش است وقتش را بورزش میگذراند ، چون در هر محله‌ای یك یا چند باشگاه ورزشی ، زمین ورزش و استخر شنا هست که باشرایط سهل ودرمحیط مطمئن هم اطفال ، هم نوجوانان ، هم جوانان به تناسب سن خود میتوانند وسایل یادگیری و تمرین‌در آنجا بیابند . آنکه ذوق‌مطالعه دارد کتابخانه‌ها و موزه‌های متعدد شهر برویش باز است. آنکه بخواهد گردش کند بقدر کافی گردشگاه و پارك در دسترس دارد و بالاخره آنکه دنبال کار باشد، میتواند هر نوع کاری متناسب باقریحه خود پیدا کند . چون هیچ کاری‌عار نیست واگر کودکی در خیابان روزنامه فروخت نه تحقیرش میکنند نه بفروش برمیخورد وای بسااطفال وجوانان که خرج تحصیل خود را در همین چند ماهه تعطیل فراهم میکنند.

اما بدبختانه معدودند محصلین ماکه در تابستان کار میکنند وبجز این عده ناچیز ، مابقی هیچ کاری ندارند بجز گردش در خیابانها وچرخیدن‌درکوچه‌وخانه.

اینستکه شاگرد مدرسه وقتی تعطیلات تابستان‌را پشت سر میگذارد و بکلاس قدم میگذارد جز خاطره گنك ومبهمی از آنچه سال گذشته آموخته است در خاطر ندارد و یك «واو» بر معلومات خود نیفزوده ، بلکه محفوظاتش را نیز ازیاد برده است.

اما اگر انصاف بدهیم شاگرد مدرسه در این میان تقصیری ندارد و این ماهستیم که باید ازخودمان بپرسیم کدام باشگاه، کدام زمین ، کدام استخر ، کدام کتابخانه ، کدام موزه ، کدام پارك و کدام کتاب در اختیار فرزندانمان گذاشته‌ایم که آنرا گذاشته‌اند ودنبال هرزه‌گردی یاهرزه گوئی درخیابان و کوچه رفته‌اند ؟

دستگاه آموزش و پرورش و تربیت‌بدنی ممکن است متعذر شوند که تهیه این وسائل وتامین این امکانات ازطریق یك‌همکاری وسیع میان‌کلیه‌سازمانهای مملکت و مخصوصا با جلب کمك مردم مقدور است و تنها از عهده ما ساخته نیست ولی یك عیب رانمیتوان انکار کرد که معمولا سازمان آموزش و پرورش ما فقط خودرا نسبت بساعات درس یعنی اوقاتیکه مدرسه دائر است در قبال شاگرد مدرسه مسئول حس میکندو بااین مسئله که شاگرد مدرسه خارج از مدرسه وخارج از ساعات رسمی کار چه میکند خودرا کمتر آشنا میسازد و حال آنکه مورد اخیر حتی حساسیت واهمیتش بیشتر است.

ما اسمی از پیشاهنگی میشنویم و باآنکه‌میدانیم بمناسبت اهمیت موضوع است که ریاست فائقه آنرا شخص اول مملکت بعهده گرفته‌اند اگر بپرسیم‌سازمان پیشاهنگی نسبت به‌بیست‌سال پیش دامنه فعالیتش چقدر توسعه یافته است معلوم نیست سازمان پیشاهنگی چه جواب خواهد داد. سازمان ورزشی مملکت اگر نصف وقت وحوصله‌وبودجه‌ای راکه صرف‌قهرمان پروری‌میکند در راه تعمیم ورزش و ایجاد زمین و تهیه وسائل‌ورزشی برای نوجوانان و جوانان میکرد و هرگاه در این بیست ساله، سالی یك زمین ورزش در بیست محله تهران میساخت امروز ما دچاراین مشکل‌نبودیم که ازخودمان سئوال کنیم پس محصلین سه ماه تعطیل را چه‌بکنند ودر کجا بگذرانند ؟

بهرحال ، تصمیم اخیر وزارت آموزش وپرورش در شرایط حاضر بسیار تصمیم مفید و موثروبموقعی است وهمین ابتکار کم خرج و بدون زحمت را اگر چند سال زودتر بموقع عمل گذارده بودند امروز بهمان نسبت در اینکار تجربه داشتیم ومسلما در تکمیل و توسعه سازمان ورزشی و آزمایشگاه وکتابخانه مدارس نیز بی‌اثر نبود. در باقی موارد نیز هر یکروزی که‌دیرتر اقدام کنیم یکروز عقب مانده‌ایم . دنیای راقیه زحمت فکر کردن و ابتکار و تجربه کردن را متحمل شده و برای ما فقط زحمت‌اقتباس و عمل کردن باقی مانده است که وسائل آنرا نیز در حد خودمان داریم .کاش خدا همتش راهم بما عنایت کند.

با کمال تاسف درگذشت مرحوم **حسین ناصر** بزرك خانواده ناصر رابا اطلاع اقوام . دوستان و آشنایان میرساند . بنا بوصیت آن مرحوم هزینه مجلس ختم بمصرف امور خیریه خواهد رسید . مجلس ختم زنانه روز سه‌شنبه سی و یکم خرداد از ساعت پنج الی هفت بعداز ظهر د رمنزل آنمرحوم واقع در خیابان‌شاهپور تکیه دباغخانه کوی ناصر منعقد خواهد بود .

رضا ناصر . مرتضی ناصر . علی اصغر ناصر . ایرج ناصر . عباس ناصر . عبداله ناصر . نادر ناصر . فخری قریب . حمیدسیاح. محسن سیاح . پرویز فتوره‌چی. غلامعلی‌حاتمی. علیقلی حکیم نژاد . سیاوش دیهیم . محسن حاتمی . محمد جوادی پور . امیر صفی‌نیا .محمد علی عنایت‌پور.ابوالقاسم درخشنده .عبدالرحمن ورزنده . غلامرضا متقی . علی اردلان . محمد پیمانی‌پور

۱ـ۲

آ ـ ۸۲۲۷

بخانواده های محترم ناصر و سیاح بویژه بازماندگان آنمرحوم مصیبت وارده را تسلیت میدهیم .

مجالس ترحیم و یاد بود

خانواده های : شالفروش . اربابیان .توانگر. اخوان . اعتماد . زرمهر . قریشی . خزائل . قربانی‌نیك . ایروانی فرد . طاهری .

درگذشت‌مرحوم **محمد شالفروش** را باطلاع دوستان و اقوام میرساند . مجلس ترحیم مردانه روز دوشنبه سی‌ام خرداد ازساعت ۹ تا ۱۱ونیم صبح در مسجد سجاد واقع در خیابان شاه و ختم زنانه همان روز از ساعت ۵ تا ۷ بعد ازظهر در منزل آن مرحوم تجریش خیابان زعفرانیه شماره ۴۷ منعقد خواهد بود .

بعموم افراد خانواده های‌مصیبت دیده‌تسلیت میگوئیم .

بدین وسیله باستحضار اقوام و دوستان میرساند بمناسبت سالگرد درگذشت مرحومه **بانو حاجیه شریفه اردلان** مجلس یادبودی از ساعت ۶ونیم الی ۸ ونیم بعداز ظهر سه‌شنبه ۳۱ خرداد ماه در منزل شخصی واقع در قلهك کوی اردلان برگزار خواهد شد .

۱ـ۲ **خانواده اردلان**

با نهایت تاسف‌فوت شادروان **ناصرافشار** کارمند بازنشسته داروئی سپه را باطلاع آشنایان و دوستان میرساند . مجلس ترحیم بانوان روز دوشنبه ۳۰ خرداد از ساعت ۵ الی ۷ بعد ازظهر درمنزل مرحوم سرهنك غلام‌افشار مقابل مسلسل سازی کوچه روزبه شماره ۱۲۹ برگزار و هزینه مجلس ترحیم مردانه بمصرف امور خیریه‌خواهد رسید و مراسم شب هفت آن مرحوم روز چهارشنبه اول تیر ماه از ساعت ۵ الی ۷ بعداز ظهر در امامزاده عبداله برگزار میگردد .

خانواده های :سرهنك افشار . شهباز افشار . منصور افشار . علی ، بهروز و محمد افشار . عباسقلی رادمرد . محمد شهنامی . ابوالقاسم ناظم صدیقی . محمد علی‌خوش‌منش . سرگرد سید امیر صفویان . فضل‌اله اربابی . سرهنك سید عیسی صفویان

آ ـ ۸۲۱۱

بعموم بازماندگان آنمرحوم مصیبت وارده را تسلیت میدهیم .

خانواده های : مهندس امیری جاه . شاپور امیری . سرتیپ درخشان . الاحقر حاج سید عبدالحمید موسوی ماکوئی . هوشنك امیری . آقا بالاورزنده . حمید نوربارانی با کمال تاسف و تاثر درگذشت مرحومه **بانو حاجیه صدیقه امیری** را باطلاع دوستان و آشنایان میرساند. مجلس ترحیم مردانه از ساعت ۵الی ۷ بعد از ظهرروزدوشنبه ۳۰ر۳ر۴۵درمسجد معتمدالملك واقع در خیابان ژاله روبروی بیمارستان شفا و مجلس ختم زنانه همانروز عصر از ساعت ۵ الی ۷ بعد از ظهر در منزل شخصی آنمرحومه واقع در خیابان عین‌الدوله کوچه رخشانی‌کوچه باغ بزرك بن‌بست کاشی ۷برقرار است .

آ ـ ۷۹۸۳

بعموم بازماندگان آنمرحومه مصیبت وارده را تسلیت میدهیم .

پرسه

با نهایت تاثر و تاسف درگذشت نابهنگام جوان ناکام روانشاد **مهربان گیو** را باطلاع خویشان و دوستان و آشنایان میرساند .

مجلس پرسه روز دوشنبه ۳۰ خرداد ماه۴۵ از ساعت ۴ تا ۷ پس از نیمروز در تالار ایرج خیابان استالین‌کوچه زرتشتیان‌برگزار میشود.

خرمن گیو . مهندس کیخسروگیو . دکتر جمشید گیو . همایون فرین . پروین بنداریان زاده . رستم‌گیو . مروارید گیو . بهرام مهربان. گوهر ورهرامی . دولت فرین . مهربان فرین . جمشید فرین . دکتر فرین . بهرام ورهرامی . جمشید بنداریان زاده. بهمن شهریاری .همایون کابلی . شیرین فریبرزی . خانواده‌های‌یگانگی . ستوده‌نیا . سروشیان . امانت

آ ـ ۸۲۱۷

بخانواده محترم گیو بویژه بازماندگان آن مرحوم مصیبت وارده را تسلیت میدهیم .

خانواده انتظام وزیری با کمال تاسف‌فوت مرحوم **سید حسن سعید همایون** بزرك خانواده را باطلاع دوستان و آشنایان میرساند . مجلس ختم فقید سعید در روز دوشنبه ۳۰ خرداد از ساعت ۹ الی ۱۱ صبح در مسجد حاج حسن واقع در خیابان ارامنه منعقد خواهد بودومجلس ختم زنانه در روز سه‌شنبه ۳۱ خرداد درمنزل شخصی (منیریه خیابان ترجمان کاشی ۳۸) ا زساعت پنج تا هفت بعد از ظهر میباشد .

خانواده های انتظام وزیری . محمد قلی نهرودی . سرهنك عباسقلی نهرودی . مهدیقلی نهرودی.محمدبگلیك.مهندس حسین‌بنوعزیزی. اسحق هاشمی نژاد . محمد علی کرمی‌فر . ابراهیم پیروی . سرگردناصر کرمی‌فر .مهندس کریم اتابکی . مهندس مجید برار . امیرمصطفی کمالی . پرویز نیك‌بخش . علی اصغر خاتم‌ساز. پاشا پیروی . مرتضی بهرام

آ ـ ۸۲۱۹

بعموم افراد خانواده های عزادار تسلیت میگوئیم .

بدین وسیله مرك ناگهانی و جانخراش‌فرزند عزیزم **بیژن نقدی** را در آمریکا باطلاع بستگان ودوستان میرساند.مراسم یادبودی روزدوشنبه ۳۰ خرداد در شیراز برگزار خواهد شد .

دکتر امیر خسرو نقدی

بخانواده محترم نقدی بویژه آقای دکترنقدی مصیبت وارده را تسلیت میدهیم .

با نهایت تاسف درگذشت شادروان **سید هاشم مهاجرانی** را باطلاع خویشان و آشنایان میرساند . مجلس ختم آنمرحوم از ساعت ۴ الی ۶ بعد از ظهر روز دوشنبه سی‌ام خرداد ماه در مسجد جعفری واقع در خیابان شهباز جنب چهار راه دروازه دولاب منعقد است.

مصطفی مهاجرانی . قاسم مهاجرانی . حسین مهاجرانی . حسن مهاجرانی . احمد مشرفی . محمود صدوق . احمد صدوق .حسن عشیری . سید عباس مفتخری . ابوالقاسم یزدانی . محمد شهاب

بعموم بازماندگان آنمرحوم مصیبت وارده را تسلیت میدهیم .

بمناسبت فوت شادروان سرکار سرهنك **مهندس جواد کاظمی** روز دوشنبه ۳۰ خردادماه جاری از ساعت ۵ الی ۷ بعد از ظهر مراسم‌شب هفت آن مرحوم در امامزاده عبداله آسایشگاه عمومی بدر برگزار خواهد شد .

ملوك اعتبار . کامران کاظمی . کامبیز کاظمی

باطلاع دوستان مقیم **گلپایگان** میرساندکه بمناسبت سال فوت بانو والیه شجاع مجلس یادبودی روز پنجشنبه دوم تیر ماه از ساعت چهارتاشش بعدازظهر در امامزاده هفده‌تن (ع) برگزار میشود .

خانواده شجاع

بدین وسیله درگذشت والده حاجی اسماعیل ناموراسفهلانی را باطلاع دوستان و آشنایان‌می رساند . مجلس ختم آنمرحومه روز دوشنبه ۳۰ خرداد ماه از ساعت ۹ تا ۱۱ صبح در مسجد امامزاده زید واقع در بازار و مجلس ختم زنانه همان روز از ساعت ۵ تا ۷ بعد از ظهر درمنزل شخصی واقع در خیابان فرح جنوبی (انتهای خط ۷ بهار) کوچه اسلامی کاشی ۱ ۳برگزار میشود .

خانواده های : ناموراسفهلانی . حاجی میر صادق صداقتی اسفهلانی . میر جمال صداقتی اسفهلانی . اسداله سلیمیه . علی رموزی .اکبر سرابی . احمد سلیم‌نیا.حاجی ابوالقاسم‌ترکیان. زرینه‌باف . ابراهیم شعرباف . حاجی علی‌اصغر مظلومیان . حاجی غلامعلی نامی

بعموم بازماندگان آنمرحومه مصیبت وارده را تسلیت میدهیم .

تسلیت

با نهایت تاسف و تاثر درگذشت آقای‌علی اکبر معینی زند را به‌آقایان **اسماعیل معینی زند** (وکیل محترم مجلس) و مهندس حبیب معینی زندوسرگرد خلیل معینی‌زندو سرهنك‌رحمت‌اله اصلانی افسر شهربانی تسلیت عرض مینمائیم.

یحیی معینی . محمد معینی

آ ـ ۸۲۴۹

کانون مهندسین ایران با نهایت تاسف فوت مرحوم علی اکبر معینی زند برادر آقای مهندس اسماعیل معینی زند عضو کانون را به ایشان و خاندان محترمشان و همچنین به آقای مهندس محمد سلیمی عضو کانون تسلیت می‌گوید .

آ ـ ۸۲۵۵

کانون مهندسین ایران با نهایت تاسف فوت مرحوم سرکار سرهنك محمد موحدبرادر آقای مهندس نظام الدین موحد عضو با سابقه کانون را بایشان و خاندان محترمشان تسلیت میگوید .

آ ـ ۸۲۵۵

سرکار سروان تیمور خورسند دیلمی

افسران . درجه داران و سربازان تیپ ۲۱ کردستان درگذشت آقای محمد خورسند دیلمی ابوی شماراتسلیت‌گفته بقاءوسلامتی‌بازماندگان آنمرحوم را از خداوند خواهانند .

سنندج ـ تیپ ۲۱ کردستان ـ سرهنك استقلالیان

آ ـ ۱۱۱۱۶

جناب آقای علی بهروز دوست ارجمند

مصیبت وارده را بشما تسلیت عرض می‌نمائیم و در ماتم شما خود را شریك میدانیم .

کتابدار ـ کیانفر

آ ـ ۸۲۲۵

جناب آقای مهندس سیف

تسلیت صمیمانه ما را بمناسبت مرك برادر عزیزتان آقای محمد علی سیف بپذیرید .

پرویز نیکخواه . میر حسین سرشار . منوچهر سلیمی مقدم . فیروز شیروانلو

آ ـ ۸۲۰۷

درگذشت مرحوم حسین ناصر موجب‌نهایت تاسف و تاثر و بدین وسیله به بازماندگان آن مرحوم بخصوص سرکار بانو پریوش ناصر و جناب آقای‌مرتضی ناصر صمیمانه تسلیت‌عرض نموده سلامت خاندان جلیل را آرزومند است .

مهدی عظیما

آ ـ ۸۲۲۳

سپاسگزاری

بدین وسیله از تجار محترم و مالکین و همکاران ارجمند و دوستان گرام که درمراسم تشییع و ختم و هفته شادروان **حاج میرسلیمان فرداد** در تهران حضورا تشریف آورده و یا بوسیله تلگراف و درج در جراید چه در تبریز و شهرستانها اظهار همدردی فرموده‌اند سپاسگزاری نموده سلامت همگی را ا زدرگاه خدای یکتا مسئلت مینمائیم و چنانچه در اثر گرفتاری نتوانستیم برای عرض تشکر خدمت آقایان شرفیاب شویم معذرت میطلبیم .

فرداد ـ میرآقاسی

آ ـ ۸۲۳۱

جناب آقای محمود سرور

فوت ابوی گرامتان را بشما وآن خانواده محترم تسلیت گفته و خودرا در این مصیبت شریك میدانیم .

لاهیجان ـ عباس پدیدار . اکبر پدیدار . هادی فولادوند

آ ـ ۱۱۱۶۲

مصیبت وارده را بخانواده های محترم‌زاغری. ولیانی و گرامی نژاد تسلیت عرض نموده در غم شما شریکم .

ساری ـ ستوان یکم احمدی

آ ـ ۱۱۱۶۴

درگذشت شادروان علی اکبر معینی زند را بخانواده های محترم معینی‌زند و مویدی تسلیت عرض مینمائیم .

سرگرد منصور اورنك . سروان فریدون‌اورنك

سرکار سرگرد محمد باقر صادق‌نیا

مصیبت وارده را از صمیم قلب تسلیت گفته خود را در غم شما شریك میدانم .

سنندج ـ نمایندگی روزنامه اطلاعات ـ ایازی

جناب آقای مهندس نظام‌الدین موحد مدیرکل طرح و برنامه های وزارت آب و برق

با نهایت‌تاسف درگذشت سرکار سرهنك محمد موحد برادرتان را بجنابعالی و خانوادهٔ محترم تسلیت عرض میکنیم .

شهسوار ـ محمد علی احمد نژاد . سیاوش عصار . کیومرث فقیه

آ ـ ۱۱۱۳۶

جناب آقای معین زاد ریاست محترم اداره غله شهرستان مهاباد

با نهایت‌تاسف مصیبت‌وارده را به‌آنجناب تسلیت عرض نموده بقاء و سلامتی بازماندگان را از خداوند خواستاریم .

خوی ـ محمد حسین ذکائی . قاسم ذکائی. حمید ذکائی . بیوك ذکائی

آ ـ ۱۱۱۰۶

سازمان فرهنگی کیمیا

کودکستان - دبستان

سرپرستی سازمان فرهنگی کیمیا زیر نظر هیئتی از متخصصین تربیتی طبی وروانی در باغچه‌ای وسیع ومصفا گشایش یافت.

باشگاه تابستانی کودکان مجهز بوسائل بازی وتفریح وسالن مطالعه آماده پذیرائی است.

کلاسهای انگلیسی مخصوص نوآموزان در تابستان دایر میباشد. نامنویسی صبحهاازساعت۸ر۳۰ تا ۱۱ر۳۰ و عصرهای شنبه ـ دوشنبه ـ چهارشنبه از ساعت ۵ تا ۷

نشانی خیابان ژاله ـ یاخیابان فخرآباد غرب‌مدرسه‌آمریکائی ها وسیله ایاب وذهاب آماده‌است تلفن ۳۲۰۱۱

آ ـ ۱۱۰۸۲ ـ۱ـ

گروه فرهنگی هدف

کلاسهای تجدیدی وتقویتی برای سالهای اول تا ششم طبیعی و ریاضی

کلاسهای کنکو رادبی و کلاسهای زبان

خیابان شاه چهارراه‌پهلوی‌محل دبیرستان شماره ٤ هدف تلفن ٤٠٦٩٥ و ٤٧٨٥٢ نام نویسی همه روزه صبح و عصر .

آ ـ ۱۱۱۵۸ ۱ـ۲

رهبران مشروطه

دورهٔ دوم

بیوگرافی اول و دوم وسوم

نظام‌السلطنه ـ اتابك ـ ناصرالملك قراگزلو

بقلم : **ابراهیم صفائی**

با پژوهشی دقیق‌واسنادی تازه و مهم راز مکتوم تاریخ را می‌گشاید و حقایقی شگفت و اسراری حیرت‌انگیز از تاریخ اواخر دوران قاجاریه عصر مشروطه در دسترس شما میگذارد. کتابخانه سخن ـ انتشارات جاویدان ـ ابن‌سینا

آ ـ ۸۲۴۳ ۱ـ۲

اطلاعات جوانان مجله دختران و پسران

موسسه ملی زبان

برای کلاسهای :

۱ـ مقدماتی ،متوسط، عالی (برای‌بانوان و آقایان) **۲ـ کلاس مخصوص بانوان و دوشیزگان۳ـ کلاس‌دانش‌آموزان دبیرستان ٤ـ کلاس دانش‌آموزان دبستان ٥ـ کلاس مکالمه** (درسه درجه) **٦ـ کلاس امتحانات اعزام دانشجو بخارجه ۷ـ آخرین سری کلاسهای کنکوردانشگاه۸ـ کلاس‌مخصوص دانش‌آموزان ششم دبیرستان ۹ـ کلاسهای فشرده** (هفته‌ای شش‌ساعت) ثبت‌نام‌میشود کلاس دانشجویان مطابق قوه آنان تعیین میشود .

اوقات ثبت نام : صبح از ۸ تا۱۲ عصر از ٤ تا ۸

رئیس موسسه ملی زبان ـ حری

فارغ‌التحصیل انستیتو تعلیم و تربیت دانشگاه لندن .

آ ـ ۱۱۱۰٤ ۱ـ٤

اخبار خاورمیانه

بحران روابط عربستان و مصر

درسفر ملك‌فیصل به‌واشنگتن مطرح‌خواهدشد

تصور میرود وخامت روابط مصر و عربستان سعودی مطلب عمده‌مذاکرات ملك‌فیصل‌پادشاه عربستان سعودی با پرزیدنت جانسون در این هفته باشد ، زیرا مطلب مهمی در روابط بین دو کشور آمریکا و عربستان سعودی وجود ندارد تا درباره‌آن بحث مفصل بعمل آید.

بااینکه مصر و عربستان‌سعودی سال گذشته در مورد مسائل خاورمیانه و یمن موافقت کردند، اما تهدیدهای اخیر عبدالناصر سبب شد که آمریکا اعلام‌کند در صورت حمله مصر به‌عربستان از عربستان‌حمایت خواهد کرد.

تضمین نظامی آمریکا از عربستان باعث واکنش شدیدتر عبدالناصر گردید و گمان‌میرود نکات مهم اجرای این تضمین ، از جمله‌ارسال اسلحه‌آمریکائی وکمك نظامی برای عربستان سعودی‌مهمترین مسئله‌مذاکرات ملك فیصل به جانسون باشد.

میانجیگری

وزیر خارجه کویت اعلام‌کرد که‌کویت به‌فعالیتهای‌میانجیگری خودبرای خاتمه جنك یمن ادامه خواهد داد .

وی که اخیرا از عربستان سعودی و مصر بازدید کرده گفت: من پس از ملاقات باملك فیصل لازم دیدم به مصر بروم‌و نظریات اورا باطلاع عبدالناصر برسانم . نتیجه مذاکراتی که تاکنون انجام شده رضایت‌بخش بوده است.

وی‌اظهار اطمینان‌کردکه بحران یمن بزودی برطرف خواهدشد.

اعلام وابستگی

یك سخنگوی امام یمن گفت که علی جایفی فرماندار ایالت «حمدان» یمن‌وعده‌ای‌از پیروانش به‌اردوی‌هواداران‌امام‌گریخته‌اند.

وی که پسرعموی حمودجایفی نخست‌وزیر سابق جمهوری یمن است باوزیر کشور امام یمن ملاقات کرد ووابستگی خودرا به‌امام اعلام نموده است .

فلسطینی‌ها در چین تعلیمات جنگی می‌بینند

مجله «الصیاد» چاپ بیروت از غزه خبر داد که هزاران نفر از اعضای ارتش‌نجات فلسطین در چین کمونیست تعلیمات جنك های چریکی می‌بینند .

این تعلیمات طبق موافقت حاصله بین احمد شوقیری رئیس‌سازمان‌نجات‌فلسطین ودولت چین کمونیست داده میشود .

طبق موافقت مزبور چین وسایل نقلیه‌و اسلحه به سربازان مزبور خواهد داد .

مجله مزبور مینویسد : هزاران نفر از افراد مزبور که شش ماه تعلیمات‌دیده‌اند به«خطه‌عربی» بازگشته‌اند .

سه نفر را در سوریه بدار زدند

سه‌نفر که باتهام جاسوسی‌برای‌اسرائیل در دادگاه عالی سوریه محکوم‌شده بودند امروز در میدان مرکزی شهر بدار آویخته شدند و اجساد آنان‌برای۷ساعت بالای دار نگهداشته شد .

نامه نخست‌وزیر شوروی به ولیعهد کویت

کوسیگین‌نخست‌وزیر شوروی‌طی‌نامه‌ای برای شیخ جابرالاحمد نخست‌وزیر کویت اظهار امیدواری کرده که « روابط - دوستانه بین کویت وشوروی محکمتر گردد » .

این نامه بمناسبت انتخاب نخست‌وزیر کویت به‌ولایت عهدی آن کشور فرستاده شده ودر آن از نقش نخست‌وزیر کویت برای افزایش پیوندهای دوستانه‌دو کشور وتامین صلح در سراسر جهان ستایش بعمل آمده است .

اعلامیه مشترك وزرای خارجه مصروعراق

درپایان گفتگوهای عدنان پاچه‌چی‌وزیر خارجه عراق و محمود ریاض وزیرخارجه مصر امروزاعلامیه‌مشترکی منتشر گردید.

دراین اعلامیه طرفین تاکید میکنند مرحله‌ای که اینك اعراب‌درحال گذراندن آن میباشد مرحله قاطع در مبارزه ضد امپریالیستی وضد ارتجاعی است .

پاچه‌چی برای شرکت در جلسات کمیسیون ضد استعمار به قاهره آمده‌بود در اعلامیه مشترك به مسئله ضد استعمار اشاره و نوشته شده که طرفین اقداماتی‌را که باید از جانب سازمان ملل‌متحد درراه استقلال مناطق مستعمره در شبه‌جزیره عربستان وبویژه عربستان جنوبی وعمان و خلیج فارس بعمل آید مورد بررسی قرار دادند . .

درصفوف ارتش چین

ناراحتی ایجادشد

پکن - آسوشیتد پرس - رویتر- خبرگزاری فرانسه - چین کمونیست امروز اعلام کرد که اصلاحات‌اساسی در روش انتخاب دانشجویان دانشگاه بعمل خواهد آمد و «سیستم بورژوائی» امتحانات را برهم خواهد زد و «یوغ اشراف‌روشنفکر»را ازتعلیمات دانشگاهی برخواهد انداخت، تادانشگاه ها بتوانند فرزندان انقلابی کارگران و دهقانان و سربازان را بپذیرند .

این اعلامیه دولت چین که در همه مطبوعات چاپ شده حکایت از این میکند که تصفیه دانشگاه ها و کالج‌های چین‌ادامه خواهد داشت.

امتحانات ورودی‌دانشگاه یابکلی لغو خواهدگردیدیا تغییرات‌اساسی در آن داده خواهد شد تا «دانشگاه ها بتوانند فرهنك انقلابی را تعلیم دهند.»

* ناراحتی در ارتش

روزنامه ارتش آزادیبخش چین درشماره امروز خود مینویسد که بدنبال تبلیغات‌بورژوازی‌که بوسیله عناصر ضد انقلابی و ضد سو - سیالیستی‌وعناصر غربی‌بعمل‌آمده‌در ارتش ناراحتی هائی‌پیدا شده است.

روزنامه مینویسد که ارتش‌چین نگهبان پرولتاریا میباشد و بهمین جهت بورژوازی از آن نفرت داردو میترسد .

روزنامه مزبور سپس تجدید نظر طلبانی چون‌خروشچف‌را موردحمله قرار داده ونوشته است ما در هیچ مرحله‌ای باشخاص نظیر خروشچف اجازه‌نخواهیم داد که در ارتش ما نفوذ کنند .

* سفر به‌رومانی

چوئن‌لای نخست وزیر چین‌درمیان استقبال شدید مقامات دولتی‌وحزبی رومانی وارد بخارست شد .همینکه چوئن‌لای در بلکان هواپیمای «ایلوشین-۱۸» که حامل او بود ظاهر شد «مورر»نخست وزیررومانی بسوی او رفته و طرفین‌مدتی بگرمی دست یکدیگر را فشردند .

■ پیام فرستاد

هواپیمای حامل چوئن‌لای نخست وزیر چین کمونیست هنگام حرکت بسوی بخارست‌ازفضای هوائی‌ترکیه گذشت .

چوئن‌لای بمحض ورود بفضای ترکیه پیامی به رئیس جمهوری آن کشور فرستاد که بلافاصله به آن پاسخ داده شد .

* برای رهبری

چوئن‌لای نخست وزیر چین - کمونیست مذاکرات‌خودرا بارهبران رومانی شروع کرد . تصور میرود این مذاکرات درباره چین‌وشوروی برای رهبری جهان کمونیست‌باشد.

در اول این‌مذاکرات پنج‌ساعت طول کشید و اعلامیه‌ای‌که در پایان آن‌صادرشد آنرا «صمیمانه‌ورفیقانه» توصیف نمود .

بعلت طول کشیدن مذاکرات برنامه های‌تشریفاتی‌دیدار چوئن‌لای ازجمله بازدید از دانشگاه ومرکز کشاورزی ببعد موکول شد .

گفته میشود چینی ها ازنظریات رومانی دربرابر شوروی ، مبنی بر لزوم تجدید نظر در پیمان ورشو و حقوق مساوی همه‌کشور های عضو پشتیبانی میکنند .

کلاس‌های تابستانی

گروه فرهنگی کارون

۱- کلاسهای تجدیدی - تقویتی از اول تاششم طبیعی- ریاضی
۲- دوره سه ماهه زبانهای خارجه (مبتدی - متوسطه - عالی)
از هفته اول تیرماه دایر خواهدشد.

ثبت‌نام همه روزه صبحها امیریه روبروی منیریه دبیرستان شماره ۱ پسران تلفن ٤٦٣٢٥

۱-۲ آ-۱۰٤۹۲

کلاسهای تجدیدی و تقویت دانش آموزان مدارس .

در آموزشگاههای خزائلی

نام نویسی در آموزشگاه های پسرانه ودخترانه خزائلی برای کلاسهای تجدیدی و تقویتی از هفدهم خرداد ماه شروع میشود و از چهارم تیر ماه کلاسها همه روزه صبح دایر است .

نشانی : خیابان شاه آباد روبروی پاساژ علمی کوچه محمودی تلفن ۳٤۸۸۱ خیابان شاه آباد - کوچه ظهیرالاسلام آموزشگاه دختران اوایل کوچه‌تلفن ۳۷۲٦۷وآموزشگاه پسران اواسط کوچه تلفن ۳۸٤۹۳ ۱-٤ آ-۹۱۳٤

گروه فرهنگی رازی

کانون کودک (کودکستان- دبستان- پانسیون شبانه‌روزی)

(پانسیون‌دختران‌دانشجو)

برای سال تحصیلی ٤۵- ٤٦وکلاس های تابستانی و کلاس های زبان انگلیسی آلمانی- فرانسه باوسیله رفت وآمد ازاول تیرماه ثبت نام مینماید.

تهران - غرب بیمارستان پهلوی - خیابان تاج- ده‌متری هما کاشی ٤۹ تلفن۹۵٤۱۷۸

کلاسهای انگلیسی دورهٔ تابستانی

کانون پایه

از مقدماتی تا عالی طبق صحیح ترین روش تعلیم وتربیت
آخرین امتحان ورودی : پنجشنبه دوم تیر
آغاز کلاسها : شنبه‌چهارم تیر
خیابان شاهرضا - روبروی خیابان فرصت - شماره ٤٦۱

دبیرستان‌ایران-دبستان‌ایران جهانبانی-کودکستان‌ایران

بدینوسیله باطلاع اولیاء دانش‌آموزان میرساند از روز چهارشنبه اول تیر ماه٤۵ همه روز صبحها از ساعت ۸ تا۱۲ دفتر موسسه ایران برای نامنویسی باز است .
نشانی : خیابان مولوی روبروی خانی‌آباد تلفن ۲٦۲۱۵

دبستان و کودکستان

ایران‌سوئیس

ازدهم الی آخر خرداد ماه ٤۵ همه‌روزه از ساعت ۹تا۱ بعداز ظهر برای کودکستان و دبستان نامنویسی مینماید آدرس -خیابان کاخ جنوبی - شماره ٤۱۹

قابل توجه دانش‌آموزان ناحیه غرب و شمالغرب تهران

کلاسهای تجدیدی‌وتقویتی‌دبیرستان‌طبا

برای دوره اول‌ودوم زیرنظر بهترین دبیران پایتخت
شروع از اول تیر ماه نامنویسی‌همه روزه صبح و عصر .
نشانی - خیابان شاه مقابل ایران کالا تلفن ٤۵۸۷۹

آخرین کلاسهای ترم تابستانی

گروه فرهنگی خوارزمی

۱- کلاسهای کنکورفنی - پزشکی، حقوق و ادبیات ازتاریخ ۲۹ خرداد ماه
۲- کلاسهای چهارم، پنجم- ششم، ریاضی جدید از تاریخ ۲۹ خردادماه
۳- تك درس عربی از تاریخ ۲۹ خرداد .
٤- کلاسهای‌تقویتی وتجدیدی اول تاششم‌متوسطه ازپنجم تیرماه .

آدرس : خیابان شاه آباد نرسیده به میدان بهارستان‌جنب‌دبیرستان شاهدخت دبیرستان شماره ۲خوارزمی تلفن ۳۸٦۳۳

کودکستان دبستان

ارمغان‌تربیت

به سرپرستی دکتر تفرشی وشکوه بیکدلی
وابسته به‌انستیتو تربیتی وروانی BLOOMINGTON
امریکا باهمکاری گروهی از متخصصین تعلیم و تربیت ایران و امریکا ثبت‌نام مینماید . باشگاه تابستانی استخر شنای‌اختصاصی وسائل ورزشی و کلاس‌های تقویتی وزبان دائر ووسیله رفت وآمد آماده است .

نشانی-خیابان پهلوی سه‌راه عباس‌آباد تلفن ٦۲۹٤۲٤

کودکستان و دبستان و پانسیون شبانه روزی

جهان کودک

زیرنظر: هرمز پیشوائی
متخصص تعلیم وتربیت وروانشناسی
برای سال تحصیلی‌آینده تااول تیرماه ثبت‌نام میکند
بنابر سیستم آموزش تمام وقت
که جهان کودك برای‌نخستین بارآن‌رادرایران‌عملی‌کرده‌است
دانش‌آموزان از۸ صبح تا٦ بعدازظهر دردبستان خواهندبود
خیابان پهلوی- سه راه ونك- تلفن ٦۲٦۲۸۲-٦۲٦۲٦٦

روش نو

دبستان تابستان

دبستان تابستان روش نو از اول تیر ماه‌هر روز از ساعت ۸ صبح تا ۱۲ بابرنامه‌های‌تفریحی همراه با برنامه‌های تقویت و تمرین دروس بکار آغاز می کند .
شنا ،زبان،حساب و هندسه ، خواندن و نوشتن فارسی و هنر جزو برنامه های کلاسهای تابستانی است وسیله رفت وآمد فراهم است . نام نویسی صبحها تا اول تیر ماه ادامه دارد .

رئیس موسسات روش نو عباس یمینی شریف

نشانی : تخت جمشید اول‌ایرانشهر شمالی دبستان روش نو
آ-۱۰۸٤۲

کتاب

طبیب خانواده

راهمه کس باید در خانه داشته باشد و از مطالب طبی و بهداشتی آن استفاده کند.
شرکت نسبی اقبال شاه آباد (۲۰۰ ریال)

۱- ۳ آ-۱۰٤۰٤

گروه‌فرهنگی آریا

کلاسهای مسابقه های ورود ی‌دانشگاه - تجدیدی وتقویتی‌دبیرستان وکلاس های تك‌درس‌ریاضی‌زیرنظرآقایان:
تنکابنی - محمدی - ثابتی‌اشرف - مهندس خوئی - نعیمی - مریوانی
از ۲۵ خرداد ماه دائرخواهدشد.
شهریه یك‌ترم کلاسهای کنکور ۱۵۰۰ ریال (بدانش‌آموزان با استعداد تخفیف‌داده میشود).
۱-دبیرستان اخگرابتدای خیابان امیرآباد تلفن ٤۱۳٦۲
۲-دبستان شماره ۱ کوشان‌خیابان‌شاه‌آبادابتدای‌خیابان‌اکباتان تلفن ۳۳۹۵۱ ۱-۲ ۱-۷٦۱۵

گروه مشاوران فرهنگی وتربیتی مهروپرورش

اولین کودکستان ودبستان خودرا درساختمان زیبا و مجهز بکلیه وسائل آموزشی مدرن باهمکاری متخصصین تعلیم و تربیت دانشگاههای ایران - انگلستان - امریکا - بیروت - فرانسه و هلند تاسیس نموده از تاریخ اول تیرماه ۱۳٤۵ روزهای شنبه - دوشنبه - چهارشنبه‌از ساعت ۹تا۱۱ صبح‌ازنوآموزان ثبت‌نام‌میکند.
در کلاسهای دبستان مهروپرورش علاوه برتعلیم کامل برنامه مصوب وزارت آموزش و پرورش زبانهای فرانسه‌وانگلیسی توسط استادان فن بطریق مستقیم وبااستفاده ازوسائل سمعی و بصری آموخته می‌شود .
نشانی : عباس‌آباد - اول خیابان فرحشمالی -خیابان سرمد شماره ۳۵-۳۷ تلفن :٦۲۸۷۵۳ آ-۱۰٦۳۰ ۱-۳

گروه‌فرهنگی‌شعاع

ابتدائی - متوسطه - تجدیدی - تقویتی - متفرقه
خیابان شهناز - ایستگاه کلانتری
۱-۲ آ-۸۱۱۷

هیچ کودکی غیر قابل پرورش نیست

فرهنگ کودک

((موسسه تعلیم و تربیت))
کودکستان - دبستان - پانسیون شبانه روزی
برنامه تابستانی شامل - کلاسهای تقویتی - زبان انگلیسی‌معلومات‌عمومی‌موسیقی (تدریس آکوردئون)
نامنویسی برای ایام تابستان و سال تحصیلی آینده همه روزه صبحها از ساعت ۸ تا۱۲ و عصر ها ٤ تا ۷ باستثناء پنجشنبه ها و تعطیلات رسمی نگهداری کودکان تا ۸ بعد از ظهرامکان دارد .
خیابان پهلوی - مقابل کاخ مرمر تلفن ٤٦۷۹۷و٤۵۹٤۱

(نمونه‌یکتا) باشگاه تابستانی

زیرنظر دکترحشمت بیگدلی
کلاسهای تقویتی وتجدیدی و باشگاه تابستانی کودکستان ودبستان پسرانه ودخترانه دبیرستان دخترانه کامل - شامل شنا - زبان - سینما- دروس مختلف .
نامنویسی از۸ صبح الی۱۲. نشانی : باغ صبا - انتهای ملك خیابان میرهادی - خیابان فرح جنوبی کوچه دکترشفیعی کوچه سوگند تلفن ۷۰۲٦۸
وسیله آمد ورفت مهیاست

باشگاه

تابستانی نهال نو

«مخصوص بچه‌ها»
شامل دروس تقویتی- انگلیسی - موسیقی- نقاشی- استخرشنا بامربی‌شنا - نشانی روزولت مقابل امجدیه - بهار سیمتری فرح خیابان رزم‌آرا تلفن ۷۱۷٦۱و٦۲۳٦۰٦

اطلاعات

مقالات و گزارشهای خارجی

از: نیوزویك

الجزایر، یک سال بعد از کودتای بومدین

یکسال است که الجزایر بدون بن‌بلا زندگی میکند . یکسال قبل سرهنگ بومدین فرمانده ساکت و آرام ارتش علیه احمدبن‌بلا اولین رئیس جمهوری دوران استقلال الجزایر قیام کرد و حکومت رابدست گرفت درکشور های دیکتاتوری معمولا ازچنین فرصت‌هائی بعنوان روز یاد بود قیام برای‌اجرای تظاهرات و رژه های نظامی استفاده می‌کنند . اما الجزایر اولین سالروز کودتا برضد بن‌بلا را جشن نمی‌گیرد.

برای یك نفر خارجی این‌موضوع تعجب‌آور نیست . زیرا هرگونه مراسمی ممکن است به تظاهرات ضد دولتی تبدیل شود .

یکسال از روزیکه بومدین اعلام کرد قصد دارد الجزایر را به جاده «عقل و واقع بینی» رهبری کند می‌گذرد اما شهرها و دهات این کشور هنوز انباشته از بیکاران است و رکود اقتصادی و نارضائی روز افزون می باشد و علاوه بر اینها جمعیت کشور سالانه‌با رقم هراس انگیز ۲٫۵ در صد رو بافزایش است .

مدیریت بد در مزارعی که از چنك فرانسویان خارج شده استفاده از آنها را غیر ممکن ساخته است و نتیجه آن شده است که ارقام صادرات اصلی الجزایر یعنی شراب و توتون به‌ترتیب ۴۲ و ۵۸ در صد نسبت به سال ۱۹۶۲ کمتر شده است .

* ارباب سابق

در حال حاضر آنچه رژیم بومدین را سر پا نگاه میدارد کمك اربابسابق میباشد .

۴۰۰ هزار الجزایری‌در فرانسه‌بکار اشتغال دارند پولی که این عده‌برای اقوام‌خودبه‌الجزایر میفرستند . یکی‌از منابع اصلی درآمد این کشور است .

معلمین و پزشکان‌فرانسوی درموسسات تعلیماتی و بهداشتی الجزایر نقش مهمی ایفاء می کنند . کافی‌است توجه داشته باشیم که تعدادپزشکان فرانسوی در صحرا امروزبیش از هنگام استقلال است . ازاین گذشته فرانسه خریدار اصلی نفت و محصولات کشاورزی الجزایر میباشد .

خلاصه در سال جاری فرانسه ۱۲۴ میلیون دلار بطور مستقیم یا غیر مستقیم به الجزایر کمك‌میدهد . بقول یك کارشناس فرانسوی ، الجزایر هیچگاه مانند امروز به فرانسه متکی نبوده است . بااینحال احتمال آنکه در سالروز کودتای بومدین تظاهرات ضد دولتی برپا شود کم است ، زیرا اگر زندگی‌درشهر های الجزایرمشکل است . در عوض تنها عده کمی از مردم رنج پرداختن اجاره بها ، پول گاز و برق آپارتمان هائی را که از فرانسویها گرفته‌اند می‌برندواگر وضع کشاورزی بد است معذلك دهقان الجزایری وضع بهتری از گذشته‌دارد زیرا آنچه را که در گذشته به‌فرانسه صادر میشد حالا د راختیار او است .

یك دیپلمات مقیم الجزایر میگوید : موضوع عجیب درموردالجزایر اینست که الجزایر کشوری است فاقد مسائل فوری ، زیرا الجزایر هیچگاه عواقب ۷ سال مبارزه بر ضد فرانسویان را جبران نکرده است .

تنها عامل سیاسی که از هنگام استقلال الجزایر در این کشور خودنمائی میکند کاهلی سیاسی است و اکنون تنها چیزی‌که بومدین راتهدید می‌کند قیام عمومی نیست بلکه مبارزه طلبی یك افسر دیگر علیه او است .

هیچکس و حتی خود بومدین نیز نمیداند که‌ارتش‌درباره او چه‌احساسی دارد .

از: لوموند

رومانی: پیمانهای نظامی را منحل کنید

چند هفته قبل از تشکیل کنفرانس «عالی» پیمان ورشو هریك از کشور های عضو نظریات خودرا نسبت باین سازمان نظامی ایرادمیدارند .نظریه‌ای که هفته گذشته چائوشسکو رهبر حزب کمونیست رومانی درباره این پیمان ابراز داشت بیش از همه جلب توجه می کند . اندکی پس از این سخنرانی بودکه«مانسکو»وزیر خارجه رومانی در مسکو بملاقات دبیر کل حزب کمونیست شوروی رفت و مدتی بطور محرمانه بااو به‌گفتگو پرداخت.

درآنموقع وزیر خارجه رومانی‌برای شرکت در کنفرانس وزیران خارجه کشورهای‌عضو پیمان‌درمسکو بسرمیبرد

نخست‌وزیر رومانی که ضمنا سمت دبیر کل‌حزب کمونیست آن‌کشور را بعهده دارد عقاید و نظریات خودرا نسبت به‌پیمان ورشو تشریح کرد ولی اظهارات او بسیاری از نکات مبهم رامرباره این سازمان روشن نکرده است .

«چائوشسکو»گفت : اکنون هنگام آن رسیده است که سازمان اتلانتیك شمالی و در نتیجه پیمان ورشو ازبین برده شوند تاباین ترتیب بتوان روابط میان کشور های اروپا را برپایه های جدیدی استوار ساخت .

«چائوشسکو» در مورد انحلال بلوك های نظامی گفت :

«تاوقتی که بلوك تجاوزکار آتلانتیك شمالی وجود داشته باشد کشور ما و سایر کشور های امضاء کنندپیمان ورشو بیش ازپیش مراقب اوضاع بوده وظرفیت دفاعی خودرا افزایش خواهند داد.»

رومانیها باتائیداین مطلب که‌پیمان ورشو یك «ترکیب» موقتی است وباید نه‌تنها منتظر انحلال آن بود بلکه آرزوی چنین عملی را داشت کاملابه مطابقت این‌پیمان بااصولی که موجب پیدایش آن شد اعتراف دارند ولی در عین حال ابتکار مذاکره درباره این پیمان رابدست گرفته‌اند .

البته شك نیست که‌از هنگام‌امضای این پیمان در سال ۱۹۵۵ اوضاع و احوال بطورمحسوسی تغییر یافته‌است، درآنموقع خروشچف و سایر رهبران شوروی ایجاد این پیمان را بعنوان وسیله‌ای برای تقویت روح‌انضباط در میان کشورهائی که هنوز «اقمار» شوروی بشمارمیرفتندتلقی نمی‌کردند. آنها وسائل دیگری دردست داشتند (یاتصور میکردند در دست دارند)که میتوانستند روح انضباط را در بین این‌کشور ها تقویت کنند مهمترین این وسائل قرار دادهای‌نظامی دوجانبه بود .

★ همبستگی نظامی

باین جهت پیمان ورشوبرای رهبران شوروی تنها یك وسیله سیاسی بود که میخواستند بااستفاده ازآن کشور های‌غربی رادرآستانه تشکیل‌کنفرانس چهاردولت بزرك تحت‌تاثیر قرار دهند بعدها که‌جنبش کمونیستی با مشکلات ودشواریهائی روبروشد این پیمان بصورت وسیله همبستگی نظامی و سیاسی کشور های سوسیالیستی‌اروپا درآمد .

وبا استفاده از مفاد این پیمان بود که شوروی‌درشورش مجارستان‌مداخله کرد .

اکنون شوروی ها و کشور های طرفدار آنها پیمان ورشو را یگانه وسیله همبستگی نظامی و سیاسی کشور های سوسیالیستی میدانند در حالیکه رومانیها برعکس این‌قرارداد را بهمان چشم بنیان گذاران آن‌نگاه میکنند درارزیابی‌تحولات سیاسی‌فعلی جهان نیز اختلاف نظر هائی میان کشور های عضو وجود دارد .

بعقیده‌شوروی،لهستان‌چکوسلواکی و آلمان‌شرقی خطرعمده ازناحیه آلمان غربی است‌ولی مجارستان و مخصوصا رومانی نسبت باین خطر زیاد حساس نیستند . باین جهت دولت رومانی با هرگونه پیشنهادی درباره تقویت این اتحادیه مخالف‌است. رهبران‌بوداپست میگویند هنگامیکه سازمان اتحادیه آتلانتیك دوچار ضعف شده است صلاح‌نیست کشورهای شرقی دست باقداماتی در جهت‌مخالف زده‌وبرخلاف روح پیمان ورشو درصدد تقویت آن برآیند .

این مطلبی است که نمایندگان رومانی در جلسات آینده شورای پیمان ورشو مطرح خواهند کرد .

چهل سال قبل، در همین روز

در ایران

کنترات جدید دکتر میلسپو

تجدید کنترات دکتر میلسپو از چندی باینطرف مورد توجه شخص اعلیحضرت وهیئت‌دولت واقع بوده واینك‌صورت کنترات جدید رئیس کل مالیه که عبارت از ۱۸ ماده کنترات سابق وچند ماده جدید با مختصر اصلاحی می باشد در هیئت وزراء تنظیم گردیده که تقدیم مجلس شورای ملی‌گردد .

طبق این‌قرارداد دکتر میلسپو برای مدت سه سال‌دیگر با ۱۸ هزار دلار حقوق سالیانه استخدام می شود به علاوه‌از منزل واتاتیه که توسط دولت تهیه می شود استفاده‌مینماید. رئیس کل‌مالیه مسئول وزیر مالیه است‌ودر موقع بروز اختلاف موضوع به هیئت وزراءمراجعه می شود و تصمیم هیئت وزراء قاطع‌خواهد بود و تحت‌هدایت قانونی وتصویب وزیر مالیه بودجه کل مملکتی ولایحه تفریق بودجه سنواتی را تهیه خواهد کرد . رئیس‌کل مالیه درهرمجلس و کمیسیونی که مربوط باداره مالیه یا مسائل مالی منعقد بشود بعداز وزیر مالیه مقدم برتمام اعضای وزارت مالیه خواهد بود، رئیس کل‌مالیه تعهد می کنداز مداخله درامور مذهبی و سیاسی وتصدی کسب شخصی و مکاتبه بامامورین خارجی در مسائل اداری اجتناب نماید .

نتیجه امتحانات کتبی مدارس ابتدائی

امتحانات کتبی مدارس شش‌ساله ابتدائی خاتمه یافته واز ۱۱۴۰ نفر محصل که‌برای امتحان دوره شش ساله حاضرشده بودند ۸۸۰ نفراز عهده‌امتحان برآمدند . امتحانات شفاهی آنها ازروز سوم تیر شروع می شود .

پروگرام معارف درمدارس خارجی

برحسب‌امر آقای تدین وزیر معارف نظامنامه راجع‌بطرز وکیفیت اجرای پروگرام وزارت معارف در مدارس‌خارجه از طرف اداره کل معارف تهیه شده وبزودی برای اجرا بمدارس خارجه ابلاغ‌خواهد شد .

نظامنامه اعزام محصل بخارجه

نظامنامه اعزام محصل بخارجه تحت ۱۹ماده از طرف اداره کل معارف تهیه شده بود واز تصویب شورای عالی معارف گذشت قراراست طبع و بین وزارتخانه هاونمایندگان ایران‌در خارجه ونمایندگان معارف در ولایات توزیع گردد.

در جهان

تعمیر موتور طیاره

برلن ـ چون تعمیر موتورطیاره امریکائی یك هفته‌وقت لازم‌دارد لذا طیاره چیان امریکائی برای‌استراحت‌بدنی به (بادن‌بادن) خواهند رفت .

یادداشت روسیه به لهستان

مسکو ـ دولت روسیه یادداشت جدید دیگری به لهستان تسلیم نمود ودراین یادداشت متذکرشد که قتل ویکوف نتیجه یك سلسله اقدامات مرتبی است که بر علیه سویت بعمل می آید وتقاضانموده که در محاکمه بر علیه قاتل شرکت‌نماید وتقاضا کرده‌است که اقدامات مجدانه علیه‌عملیات شرکت‌های آدمکشی که در خاك لهستان بر علیه‌روسیه‌بوسیله مهاجرین روس تشکیل شده بعمل آورد .

جرایدورشو با لحن شدیدی این یادداشت رامورد حمله قرار داده و تقاضا کرده‌اند دولت روسیه آنرامستردارد.

(نقل‌از اطلاعات بیست ونهم‌خرداد ماه۱۳۰۶)

ازامشب
در تراس دیانا و تراس کریستال

اشتباه عروس دامادها

دراین است که نمی‌خواهند بدانند اگر عروسیشان مطابق میل و دلخواهشان نباشد فقط کارت دعوت خوب و با سلیقه میتواندروی سایر معایب ونواقص کار سرپوش بگذارد آنهم کارتهای عالی بنگاه بنفشه (آخرامیریه)

ایران طیور
تیر ۱۳۴۲
سازنده
مطمئن ترین ماشینهای جوجه کشی
ولوازم مرغداری
همگام با پیشرفتهای صنعت مرغداری درایران است
کاتالوگ مجانا ارسال میشود .
تهران: شاهرضا - میدان فردوسی تلفن ۶۶۱۰۹ تلفن کارخانه ۹۵۳۹۸۹

نمایندگی ایندولا دراهواز : کالای‌خانه فلکه جنب پل

قابل توجه
دوشیزگان دانشجو
کارخانجات معظم چرخهای خیاطی و گلدوزی اتوماتیك
برنینا ـ ساخت سوئیس
بمنظور بالا بردن سطح فرهنك و هنربدانشجویانیکه در کلاس خود رتبه اول را حائز شده‌اند ۱۰ در صدتخفیف‌استثنائی میدهد.
ضمنا دوره کارآموزی کارهای هنری برنینا هنرجو میپذیرد
برنینا ـ خیابان‌شاه ـ شماره ۶۰ـ تلفن ۴۳۴۳۴-۴۹۲۴۱

تاینی تایگر
کوچکترین
مولد برق
در جهان ساخت آمریکا
بوزن فقط ۵ کیلو
بقدرت ۳۰۰ وات ۲۲۰ ولت
باطری ۶ یا ۱۲ولت را شارژ میکند
تاینی تایگر برای پیك نیك و ییلاق و اماکن بدون برق
شرکت الویکو خیابان سوم اسفند شماره ۳۹ تلفن ۳۷۴۸۲
۱۰۹۴۸-ا

شاگرد ممتاز

دوشیزه فریده آموزگار
در سال تحصیلی ۴۵و۴۴ در کلاس دوم دبستان رستگاری مشغول تحصیل بوده و با معدل ۱۹٫۲۳ شاگرد اول شناخته شده است . آ-۸۲۰۱

پمادسولفامیسین

واکس درخشان
درخشان واکس
بهترین واکس برای کفش
"DERAKHSHAN"
THE FINEST
BOOT POLISH
درخشندگی کفش شما فقط از واکس درخشان است

ازامروزصبح
مولن روژ. مهتاب. دیانا. حافظ
کریستال. اسکار. برلیان. زهره

اختصار

پروفسور منوچهر وارسته بازنشسته یا درگذشته !

اینروزها از بازنشستگان اداری زیاد گفتگو میشود و توضیح واضح است اگر یاداورشویم که چه‌شکاف عمیقی بین این دو طبقه وجود دارد . تقریبا همه چیز برای شاغلین است و مستخدمین بازنشسته کم و بیش همردیف‌در گذشتگان محسوب‌میشوند. تمام امتیازات ،مزایا، وحتی یك‌پاداش ساده مخصوص‌شاغلین است .بکرات در این ستون اظهار عقیده شده‌است که باید از نیرو و انرژی جوانان استفاده کرد ولی‌ضمنا نباید فراموش کرد که عاطل‌و باطل گذاشتن‌اطلاعات وبویژه تجربیات اشخاصی که موی سرشان دورنك یاسفید شده ولی‌هنوز نیروی فعاله آنها ممکن است مورد استفاده واقع شود اشتباه بزرگیست. اقتضای مصالح‌کشور اینستکه‌اطلاعات وتجارب اشخاص بصیر و مجرب رابا نیرو وانرژی جوانان ترکیب کرد ودر راه تعالی مملکت مورد استفاده قرار داد .صرف شاغل بودن شرط لازم و کافی برای احرازمسئولیت‌و یااستفاده از پاداش ، مقیاس و معیار صحیحی بنظر نمیرسد. کشور ما از راه اعتلای فرهنك بزرك خواهدشدو کلیدگشودن ذخائر فرهنگی تنها در دست شاغلین نیست. مابین بازنشستگان مردمان مجرب و متبحری هستند که میتوانند راهنمائیهای‌سودمند به‌حضرات‌شاغلین بنمایند. برای توجه به تبعیض ناروا و غیر منطقی که مقررات ما نسبت به شاغلین (بزعم بازنشستگان) قائل‌شده توجه بمثال زیر بسیار جالب است :

هرسال در فاصله سالگرد تولد حضرت مسیح و روز اول سال فرنگی دریکی از شهرهای بزرك امریکا کنگره‌ای تشکیل میشود و اساتید زبانهای خارجی امریکا برای تعاطی افکار وآگاهی ازابتکارات واکتشافات حاصله متخصصین تدریس زبان اعم از (آمریکائی و غیر امریکائی) دور هم جمع میشوند . سه سال قبل از نویسنده این سطور دعوت شده بود که برای ایراد سخنرانی در مجمع همگانی کنگره‌شرکت جسته وبوسیله یك یلچند سخنرانی ، راجع بروش تدریس زبان خودسخن گویدد‌ر ایران موضوع را با مقامها و دستگاههای مربوطه در میان نهادم و حتی علاوه کردم که خرج سفر نمیخواهم ،فقط چهار روز ماموریت برای انجام هدف خود که ازجهت‌تجلیل حیثیت‌فرهنگی ایران اهمیت بسیار دارد برایم‌کافی است. جواب داده شد « این قبیل ماموریت‌ها برطبق مقررات مخصوص شاغلین است !»و کاش امکان‌داشت بیکی از شاغلین محترم ماموریت میدادند در جلسه‌ایکه پانزده هزار استاد امریکائی وغیرامریکائی‌حضور داشتند راجع بمختصات‌ومزایای متدی که مبتکر آن شخص دیگریست سخنرانی نماید. قطعا اولیای محترم امور بخوبی واقف هستند که تمام کشورهای‌جهان‌گرفتار کمبودمتخصصین واساتید مجرب‌هستند و بعلت‌افزایش فوق‌العاده تعداد محصلین در هر سال این کمبود بیشتر میشود و تاسالیان دراز محسوس خواهد بود. منتهی در بعضی کشورهای مترقی بخوبی متوجه این کمبود هستند ودرهر نقطه دنیا متخصصی سراغ کنند بهر تدبیرکه شده اورا می‌ربایند و از معلومات او استفاده میکنند ولی بانهایت تاسف مثل اینکه ما هنوز در بعضی موارد متوجه این نیازمندی حیاتی نشده‌ایم، ما در ایران نیاز مبرم بمتخصصین مجرب خبره داریم و از این معلمان واساتید مجرب و بااطلاع‌در گوشه و کنار این کشورداریم ،آنها هم‌حاضر نیستند دست نیاز به سوی هرکس دراز کنند، باید آنها را یافت بسراغ آنها رفت و از وجود آنها استفاده کرد .

نیازمندیهای مبرم کشور ، از یك طرف و نقصان متخصصین به‌نسبت احتیاجات مملکت ازطرف دیگرایجاب میکند که ما در مقررات خود تجدید نظر نمائیم .

سررشته کار را باید به کسی داد که بتواند آن کار را با توفیق‌بانجام رساند . مقیاس و معیار ما برای انتخاب اشخاص نباید شاغل و غیر شاغل بودن باشد بلکه لایق و یا بعکس ، بی کفایت و بی مایه بودن معیار بهتری برای انتخاب اشخاص و تشویق آنهاست. باآنکه هیچکس درصحت این‌دعوی نمیتواند کوچکترین تردیدی داشته باشد ولی نمیدانم‌چرا عملا ما مقیاس و معیارهای دیگری اتخاذ کرده‌ایم . خداوندبه‌آقای هویدا نخست‌وزیر ما توفیق عنایت فرماید که در تاریخ بیست و دوم اسفند سال گذشته در مجلس سنا اظهار داشتند: «باید از عناصر مجرب استفاده کرد ، شما ، مرتبا اصطلاح نیروی انسانی را بکار میبرید ، مگر نیروی انسانی همین اشخاص باتجربه نیستند ؟ آیا کسیرا که پیر ویا بازنشسته شد باید جاروب کرد ودر کوچه انداخت . بجای این اشخاص چه کسانیرا میتوانید بیاورید ؟»

گفتگوی تلفنی

با ۳۰۰۱۰

اهالی محترم تهران هر روز بعداز ظهرها از ساعت ٦ تا ۷٫۳۰ میتوانند تلفنی درد- دلها وگرفتاریها وشکایتهای خودرا با ما درمیان بگذارند.

★ آرزو !

برق یاب وضعش خوب نیست ، ماا‌ین‌حرفرا ده‌بار دیگرهم‌زده‌ایم متاسفانه از این حرفها نه برقمان قوی شده نه کسی بدادمان رسیده است حالا دیگر آرزو داریم این کارخانه برق یاب برقش برای همیشه خاموش شود تا خیال ما هم راحت گردد .

مهدی -نبادکی

*** کنار میکشیم**

پول اکابر را هنوز نداده‌انداین دفعه اگر صحبت از اکابر شدما یکی پای خودراکنار میکشیم .

آموزگاراکابر

*** تولید گند**

درانتهای خیابان اشرف پهلوی یك محل نگهداری گاو وگوسفند قرار دارد که از آن بوی گندو پشه و مگس تولید میشو د.

محمد -نظری

★ گره گشائی

ازشرکت‌واحد تقاضا دارم‌ایستگاه خط ٦۸ که در انتهای سیدخندان است به خیابان خواجه عبداله انصاری منتقل کنند تا گره‌ای‌هم از کار ما گشوده شود .

ا-ابراهیمی

*** نکرده‌اند**

کوچه نعیمی واقع در میدان سنائی روشنائیش کم است در تاریخ ٤ خرداد ماه طی شماره ٤٫٤۵۲۲ نامه‌ای نوشتیم‌دادیم‌هنوز برای روشنائی اینجااقدام‌نکرده‌اند.

محمد علی آجری

*** بدرفتاری**

منزل ما در میدان بهارستان‌است ماکارهای پستی را به باجه پست وتلگراف اینجا میدهیم روز شنبه تلگراف داشتیم متصدی باجه‌بد رفتاری کرد تلگراف خارجی مارا هم قبول نکرد .

جواهری

*** اجحاف**

در خیابان شاه چهار راه‌پیروز نان را ۸۰۰ گرمی یك تومان حساب می کنند هم دکان‌تافتونی وهم دکان سنگکی این اجحاف رابمردم می کند .

ساکن محل

*** توجهی**

ایستگاه‌اتوبوس درتخت‌جمشید حدود سفارت امریکا شب ها فوق‌العاده‌شلوغ‌میشود،ازمسئولین شرکت واحد تقاضامیشودتوجهی به‌این ایستگاه بنمایند

علی اکبر رحمانیان

*** گران است**

اینجا خیابان سینا چهار راه خرمشهر است دراین‌چهار راه نان را ۸۰۰ گرمی ده ریال حساب می کنند و این نرخ گران است

محمد نوری

*** سقف خراب**

حمامی هست در قاسم آباد که سقفش خراب شده است‌این‌حمام روبروی بیمارستان بهرامی قرار دارد .

زهرا.ص

*** علتش چیست ؟**

از مادر سال ٤۱ پول آب گرفته‌اند و هنوز آب نداده‌اند علتش چیست خانه مادر قلهك روبروی داودیه است

خانم وفائی

*** توجهی ندارد**

خیابان قزوین خیابان فرعی نوروزی کشیف است و برزن مربوطه هم توجهی ندارد .

محمد عسگری

*** همچنان ...**

من یکی از ساکنین عباس‌آباد خیابان آپاداناهستم،اینجااسفالت نیست آنوقت شهرداری صحبت از «مترو»میکند من میترسم مترو احداث بشود ولی همچنان خیابان مابدون اسفالت بماند .

احمد . محمودیه

*** آزار**

خیابان خوش شمالی برق‌ندارد و این بی برقی و تاریکی مارا آزار میدهد .

ساکن محل

پاسخ بنامه های مردم

دریك محور نیست

جریده شریفه اطلاعات محترماعطف بشرح مندرج در شماره ۱۱۹۸۳ - ٤۵٫۳٫۱ بامضای آقای « احمد - محمودی » در مورد پهنای کوچه جاوید بالای بلوار طبق گزارش شهرداری ناحیه ۹ اشعار میدارد :

کوچه ٦ متری مورد بحث باخیابان ده متری در یك محور نیست‌وخیابان ده متری بطرف شرق دارای طرح اصلاحی نمیباشد و از لحاظ ترافیك نیز تهیه طرح ضروری نیست .

سرپرست دفتر اطلاعات و مطبوعات شهرداری

رفع شد

جریده شریفه اطلاعات محترماعطف بشرح مندرج در شماره ۱۱۹۷۰ - ٤۵٫۲٫۱۸ بامضای آقای « حمیدگرجی پور » در مورد سد معبر در خیابان فرصت غربی چهار راه اسکندری طبق گزارش ناحیه یك اشعار میدارد .

ماموران مربوط نسبت برفع سد معبر در محل مورد بحث اقدام لازم بعمل آورده و رفع شکایت کرده‌اند .

سرپرست دفتر اطلاعات ومطبوعات شهرداری

اذعان داریم !

جریده شریفه اطلاعات محترماعطف بشرح مندرج در شماره ۱۱۹۷۷مورخ ٤۵٫۲٫۲٦ بامضای « ساکن محل »در مورد محل جمع آوری زباله درخیابان گوته طبق گزارش شهرداری ناحیه‌سه اشعار میدارد :

البته شهرداری اذعان دارد که‌چگونگی جمع‌آوری و حمل زباله فعلابدون‌اشکال و ناراحتی برای مردم نیست و تا تریلی های مورد خریداری شهرداری تهران تحویل نواحی شهرداری نشود وبرنامه جدید حمل زباله اجرانگردد ، این مشکل حل نخواهد شد معهذا به ماموران و متصدیان کامیون حمل‌زباله تعلیمات لازم داده شد که هرچه‌زودتر زباله حمل و محل آن نظافت گردد .

سرپرست دفتر اطلاعات و مطبوعات شهرداری

مسدود نیست

جریده شریفه‌اطلاعات محترماعطف بشرح مندرج درشماره ۱۱۹٦۹مورخ ٤۵٫۳٫۱۷بامضای یك قاضی‌دادگستری درمورد شکایت از انسداد انتهای خیابان کندی طبق گزارش اداره کل شهر سازی اشعار میدارد:

در ادامه خیابان کندی زمینهای جمشیدآباد قرار گرفته و راه عبور اهالی در این قسمت مسدود نگردیده است.

سرپرست دفتر اطلاعات‌و مطبوعات شهرداری

نامه‌های مردم

نظر خصوصی دارد

برای کمك بخرج عائله وزن وبچه‌ام یك دکه یخ‌فروشی دائر کرده‌ام . مگر درآمد این دکه چقدر است که من بتوانم در عرض یکهفته ۲۵۰۰ریال جریمه بدهم ؟بازرس شهرداری‌آبادان بدون اینکه کسی از من شکایت‌بکند یاتخلفی مشاهده کرده باشد درعرض یکهفته باین مبلغ مرا جریمه کرده است وخداشاهد است از مردم قرض کرده و پول راپرداخته‌ام .

یکنفر از کسانیکه بتحریك این شخص شکایت خلاف واقع از بنده کرده‌است شخصا طی نامه‌ای مراتب را بدادگاه اعلام کرده ونسبت بامضاء خلاف واقعی که‌از او گرفته‌انداعتراض کرده است شخصا طی نامه‌ای مراتب مورد رعایت نرخ‌مقرره شهرداری‌تنظیم وباشکایت خود بدادگاه شهرستان وشهرداری آبادان‌تسلیم‌کرده‌ام تقاضا دارم‌ترتیبی داده شود که این مامور شهرداری نظرخصوصی‌خودرا دراجرای قانون دخالت ندهد ومانع کسب‌ضعیف بنده که نان آور خانواده‌ای هستم نشود.

آبادان - قربانی

مشکل است

دربهمن ماه سال ٤۳ وزارت‌بهداری کلاس تکمیلی کمك پرستاران را تشکیل ومادوره ششماهه کلاس مزبور را باموفقیت گذراندیم و مطابق‌قانون یکسانی که ازعهده کلاس فوق‌برآیند باید ابلاغ پایه دوبهیاری بامزایای مربوطه داده شود، متاسفانه علاوه برآنکه ابلاغ پایه‌دوبهیاری رانداده‌اند پایه یك راهم بشرطی داده‌اند که حداقل چهارسال در خارج از مرکز انجام وظیفه نمایند .

توجه بفرمائید باحقوق سیصد و پنجاه تومان زندگی مشکل است‌چه رسد به‌اینکه یك خرج خودمان در شهرستان داشته باشیم و یك مخارج هم برای عائله در تهران‌بعهده‌بگیریم، خوبست راه کسب دانش را طوری باز نمایند که همگان بتوانند باخیال‌راحت وشوق فراوان به‌آن بپردازند.

منصور رضاخانی - نعمت‌اله‌رحیمی- مختار سلطانزاده - عشرت حلخالی - حسین حجت‌پور - مسلم عبدالهی

وظیفه شهرداری است

اداره محترم روزنامه اطلاعات عطف بشرح مندرج‌در شماره ۱۱۹۹۰ در مورد چراغهای خیابان فرح آباد به اطلاع میرساند .

نصب پایه و چراغهای مزبور بانظر مهندسین این شرکت ورعایت‌اصول فنی انجام گردیده و برای اینکه نور کامل به خیابان برسدبایدشاخه های اطراف چراغها را قطع نمود واقدام دراین مورد نیز از وظایف شهرداری تهران می‌باشد .

شرکت برق منطقه‌ای تهران

مشروب شد

جریده شریفه اطلاعات محترماعطف بشرح مندرج در شماره ۱۱۹۸۳مورخ ٤۵٫۳٫۱ بامضای آقای « محمد علی مومنی » در مورد کم آبی خیابان‌تیرگان وحیدیه طبق گزارش شهرداری ناحیه ۸اشعار میدارد .

طبق رسید های موجود بامضای ساکنان محل از تاریخ ٤۵٫۳٫۱۱ آب در خیابان تیرگان جریان ومنازل‌اهالی مشروب گردیده است .

سرپرست دفتر اطلاعات و مطبوعات شهرداری

جناب‌آقای عباس مسعودی مدیریت محترم‌موسسه اطلاعات

اکنون که بپیروی از منویات عالیه شاهنشاه آریا مهر درتمام شئون مملکت از طریق بسط عدالت اجتماعی تحولات عظیمی صورت گرفته و مجلس شورایملی نیز در اجرای این نیت‌اخیرا طرحی مربوط به پرداخت سرقفلی اصنافیکه محل کسب آنان در توسعه معابر از بین میرود ضمیمه قانون انجمن شهر کرده است بدینوسیله از اقدامات مجدانه آنجناب و هیئت محترم مشورتی روزنامه اطلاعات در تبریز که برای نخستین بار در کشور این مسئله‌را طرح و لزوم استیفای حق مسلم اصناف‌کشور را در قبال از دست دادن محل کسب و کارشان که بیشتر مواقع کلیه سرمایه و هستی‌آنانرا‌تشکیل میدهد یاد آور شدندنهایت سپاسگزاری مینماید .تصویب این طرح که نتیجه مستقیم آن ممانعت از پایمال شدن حقوق حقه اصناف زحمتکش کشور است طبیعتا دلیل بارزی بر توجه عمیق آن موسسه گرامی بمشکلات مبتلابه مردم ولایات و بذل همت آنجناب باستیفاء حقوق حقه هموطنان است . اصناف تبریز ضمن اعلام سپاس های قلبی خود بمدیریت محترم اطلاعات از خداوند متعال توفیق جنابعالی و موسسه اطلاعات و هیئت های مشورتی خاصه هیئت مشورتی‌روزنامه اطلاعات در تبریز را که متشکل از صمیمی ترین و مورد وثوق ترین‌نمایندگان واقعی مردم تبریز است مسئلت دارند و امیدوارند طرح پیشنهادی مذکور هر چه زودتر باتوجه سریع و اصیل نمایندگان محترم مجلس شورای ملی بتصویب نهائی برسد

از طرف اصناف تبریز : اسدالله اصفهانیان

آ-۱۰۹۲۰

رئیس هیئت مدیره سابق

تراز نامه شرکت سهامی کار و تولید ایران از فروردین ٤٤ الی ۲۹ اسفند ۱۳٤٤

دارائی یا طلب	ریال	بدهی	ریال
سرمایه تادیه نشده	٤۷۸٫٤۲۰	سرمایه‌طبق اساسنامه	۱٫۰۸۰٫۰۰۰
موجودی بانك	۱۱٫۱۲۰	وجوه امانی	۳۷٫٦٦۸
اثاثیه اداری	۱۲٫۰۷۰	-	-
مطالبات از باشگاه همایون	۵۸۳٫۳۲۸	-	-
جمع	۱٫۰۸٤٫۹۳۸	جمع	۱٫۱۱۷٫٦٦۸
زیان	۳۲٫۷۳۰	سودویژه	-
موازنه	۱٫۱۱۷٫٦٦۸	موازنه	۱٫۱۱۷٫٦٦۸

حساب سود وزیان

درآمد		هزینه	ریال
بهره	٦۳٫۲۰۰	هزینه متفرقه	۳۸٫٤۳۲
-	-	زیان سال قبل	۵۷٫٤۹۸
جمع	٦۳٫۲۰۰	جمع	۹۵٫۹۳۰
زیان	۳۲٫۷۳۰	سود ویژه	-
موزانه	۹۵٫۹۳۰		۹۵٫۹۳۰

تشکر

بدین وسیله از آقای دکتر طالقانی رئیس بخش جراحی بیمارستان هدایت وهمچنین خانم قدم خیر بالائی پرستار بخش جراحی بیمارستان مزبور که در هنگام بستری بودن این جانب بیمار تحت شماره ۷ توجه و دلسوزی کامل نموده‌اندصمیمانه‌تشکر مینمایم . رقیه خباز

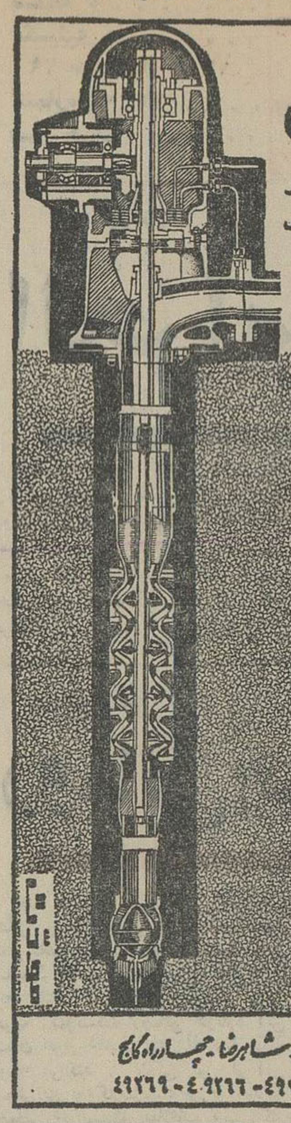

کا.اِس.ب

سازندهٔ انواع پمپ‌های شناور وتوربینی بقدرتهای مختلف

KSB

محصولات کارخانجات کا.اس.ب

تلمبه توربینی امریکائی

تلمبه شناور تا ۱۵۰ اسب

تلمبه سانتریفوژ

کشاورزی وصنعتی

وصدها نوع لوازم مربوطه

ولوازم یدکی

همیشه موجود است .

شرکت بازرگانی دیتون - شاهرضا چهارراه کالج

تلگرافی: دیتون - تلفنهای ٤۹۲٦۳ - ٤۹۲٦٦ - ٤۹۲٦۹

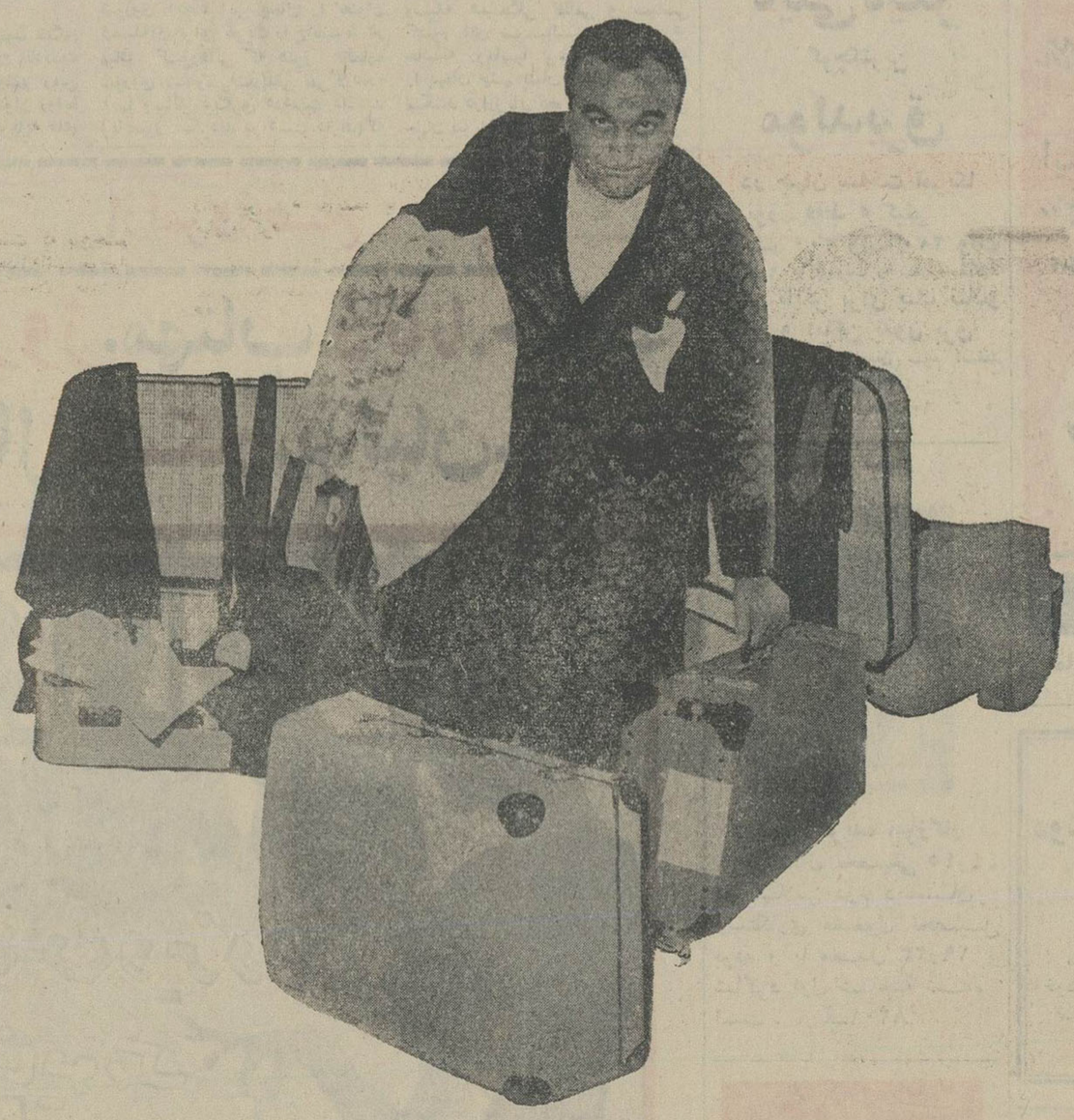

برای کارهای چند ساعته چند روز وقت تلف نکنید

اگربامامسافرت می‌کنید لازم نیست همه چیزهائی راکه عموما برای مسافرت احتیاج دارید باخود ببرید . مثل مسواک - خمیردندان ریش‌تراش ، حوله ، صابون ، ادوکلن ، لباس خواب ، بالش ، پتو ، کفش خواب ، لباس زیر لباس عصر ، لباس شب ، کتاب برای خواندن وخودنویس روان وپرجوهر برای امضاء صورت حسابهای مهمانخانه

هواپیمائی ملی ایران «هما»

باهواپیماهای مدرن وپذیرائی گرم وصمیمانه کارکنان لایق آن

این امکان رابوجود آورده که شمابی نیاز ازهمه چیزوبدون اتلاف وقت کارهای خودرادرشهرستانها انجام دهید

فقط کافی است بدانید چه موقع میخواهید حرکت کنید : صبح ، ظهر ، شب وچه وقت میخواهید برگردید : صبح ، ظهر ، شب

به بخشید ، فراموش نکنید که حتماً یک ساعت شما تا دارمرتب ومنظم باخودتان بیاورید

برای اینکه هواپیماهای هواپیمائی ملی ایران همیشه سروقت پروازمی کنند وشما نباید تاخیر کنید

برای کسب اطلاعات بیشتر خواهشمند است به آژانس مربوطه خودو یادفتر فروش مرکزی هواپیمائی ملی ایران « هما » شماره ٤٤ خیابان ویلا مراجعه فرمائید

تجدید آگهی مناقصه شماره ۸ مورخه ٤۵٫۱٫۲٤

اداره سر رشته داری ارتش تعداد ۳٦۰۰۰ عدد لیوان از جنس ورشو آلمانی رااز طریق‌مناقصه خریداری می نماید .

پیشنهاد دهندگان می‌توانند بامراجعه بدایره خرید و پیما های اداره سر رشته داری ارتش‌واقع‌درانتهای خیابان فرصت شاهرضا- و ملاحظه نمونه و دریافت برك مشخصات و شرایط معامله پیشنهادخودرا برطبق مفاد مندرجه در برك شرایط مناقصه تنظیم و تاساعت نه‌صبح روز یکشنبه ۱۲٫٤٫٤۵ بدفتر اداره‌سررشته داری ارتش تسلیم‌نمایند.الف ۲۳۱۲

اداره سر رشته داری ارتش

جدول کلمات متقاطع شماره ۳۲۲۹

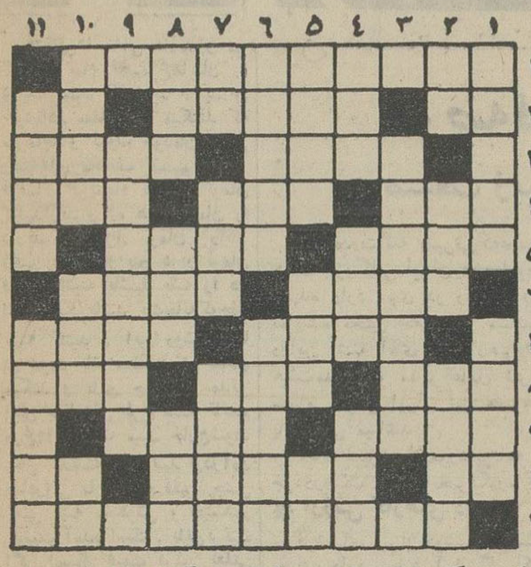

افقی : ۱- روانشناسی مدرن که دکتر زیگموند فروید بانی آن بود ۲- نیم تنه مناسب برای شلیته - ماه رومی - شهر صدا کلفت ! ۳- اگر گنج صاحب هنر باشد زبان کلید آن است -همراه مکر بکار میزنند ٤- از القاب انگلیسی - فقط شایسته وزیبنده سربزرگان است-سابقا کمیسیونش همیشه براه بود ٥- از شهر های غرب ایران - هرچه هست مربوط به گذشته است ٦- از انواع سك که کم کم نسل آن روبه انقراض می رود - درگلستان با سعدی جدال دور ودرازی دارد ۷- شوخ از تن میگیرد - حریف تخته نرد ۸- اگر کودن نیست پس اسب است ! - حیوان اهلی - معمولا به پدر ومادر بچه میگویند ۹- بزرك - کدام بیماری است که کاسه‌اش را با ناراحتی واکراه سر نکشد ؟ ۱۰- حرف نفی - کارمندان ادارات در تراشیدن آن استادی بسزا دارند- ظرف بزر لك‌شیشه‌ای ۱۱ - وزیر اول !

عمودی : ۱- شاعر از سر آن گذشته بود تا بتواند برسر پیمانه شود - از پارچه‌های نرم ۲- کلیدش خیلی معروف است- نازکی- نیمه روشن جهان ۳- عاشقی است و پدرش بسوزد ٤- این مظهر چسبندگی را در پشم شتر بیشتر بجوئید - سخن آمیخته به‌شوخی و تمسخر - قصبت‌الریه ٥- نماز طوفان و زلزله وسیل- اگر روی گاری بنشیند عزیزتر میشود - انگشت شکسته ٦- از اقسام میمون - از نویسندگان معروف اروپائی که غالب نوشته‌هایش بانوعی مالیخولیا همراهست ۷- تکرار یك حرف - واحد شیشه - اندوه وناشادی و دلتنگی ۸- ازمایعات بدن- تن- بهم ریخته‌و بی‌نظم ۹- ازشیرینی‌هائی که علی‌القاعده باید خیلی ظریف و زیبا و خوش ترکیب باشد ۱۰- کتاب داود - اسب‌دارند- ازرودخانه‌های ایران۱۱- پاك وبری - آنچه مدتی طولانی دوام بیاورد .

حل جدول شب جمعه

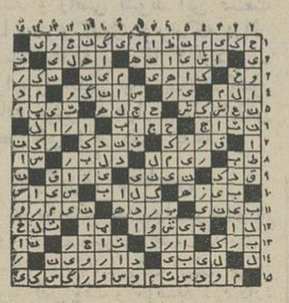

فرش رضوی تلفن ٦۲۸۰۰۰
خریدار فرش های کهنه
صادرتی و تعویض
بافرش نو در منازل

واکس شفق
اولین کارخانه واکس در ایران

واکس شفق همیشه کفش‌های شما را نرم و براق نگاهداشته وضامن دوام آنهاست و ازنظر ماهیت جنس در درجه اول قرار گرفته است .
موقع خرید واکس شفق باتیکت‌سبزرنك که‌روی کلیدقوطی فلزی نصب شده‌است توجه دقیق‌فرمائید .
آدرس : شرکت نسبی واکس‌سازی شفق‌خیابان‌ویلاپلاك۲۲
تلفن دفتر ٤٦٥۱٦ کارخانه ۸۱٦۸۳

آگهی مزایده

اداره اردنانس ارتش تعداد ۱۳۹۸قلم قطعات مختلف نوارابه‌های خارج‌از رده راکه‌ازنظر جنس فلزی تفکیك شده‌و توزیع گردیده است از طریق مزایده کتبی در دو پارتی بفروش میرساند .
۱- خریداران میتوانند همه روزه تا آخر وقت اداری بدائره پشتیبانی اداره اردنانس جهت اخذ شرایط قطعات مورد مزایده مراجعه نموده و پس‌از کسب اطلاع کامل‌و رویت اجناس مورد مزایده پیشنهاد خرید نمایند .
۲- پیشنهاد دهندگان بایستی یك نسخه از پیشنهاد خودرا در پاکت سربسته ولاك‌ومهر شده باداره بازرسی کل ستاد بزرك ارتشتاران واقع درجاده قدیم شمیران تحویل و رسیدآنرا در جوف پاکت لاك‌ومهر شده محتوی‌پیشنهاد واجد سپرده‌تاآخر وقت اداری روز سه‌شنبه ۷ر٤ر٤٥ بدفتر اداره اردنانس ارتش‌واقع درعباس‌آباد تحویل نمایند .
۳- پیشنهادات رسیده‌درساعت ۱۱ صبح‌روز چهارشنبه ۸ر٤ر٤٥ درحضور کمیسیون بازو قرائت خواهد شد .
٤- اداره اردنانس ارتش درردیا قبول یك‌یا کلیه پیشنهادات مجاز است . الف ۲۱۹۳

اداره اردنانس ارتش
۱-۲ آ-۱۰٦٥۲

آگهی مناقصه

اداره‌تدارکات وزارت کار و امور اجتماعی در حدود ۳۳٦ قلم لوازم نقشه کشی و کاغذ پلی کپی مورد نیازمراکزتعلیمات‌حرفه‌ای اداره کل آموزش را از طریق مناقصه خریداری مینماید داوطلبان می توانند پس از دریافت صورت‌لوازم‌مربوطه از اداره تدارکات واقع در خیابان شمیران سه‌راه‌تخت جمشید پیشنهادات خودرا تا آخر وقت اداری روز دو شنبه ۱۳ر٤ر٤٥ بانضمام ٥در صد مبلغ پیشنهادی اسناد خزانه بعنوان سپرده ضمیمه پاکت لاك ومهر شده‌نموده بدفتر اداره تسلیم و رسید دریافت نمایند پیشنهادات واصله درساعت ۹ صبح روز سه شنبه ۱٤ر٤ر٤٥ باز و قرائت خواهد گردید . حضور پیشنهاددهنده در جلسه کمیسیون آزاد خواهد بود وزارت کار و امور اجتماعی در رد یاقبول یك یاکلیه پیشنهادات مختار است به‌پیشنهادات فاقد سپرده و مشروط ومبهم ترتیب اثر داده نخواهد شد وزارت کار مجاز است صدی بیست و پنج میزان لوازم راکسرویااضافه نماید مدت تحویل اجناس‌حد اکثر دوماه پس از تاریخ اعلام برنده خواهد بود هزینه های‌متعلقه از قبیل نشر آگهی . مالیات و عوارض و هزینه حمل لوازم‌بمراکز مربوطه بعهده برنده مناقصه‌می‌باشددرصورتیکه برنده مناقصه از انجام تعهدات خود داری نماید سپرده نامبرده بنفع وزارت کار و امور اجتماعی ضبط‌خواهدشد . الف۲۳۱٦

رئیس‌اداره تدارکات وزارت کار وامور اجتماعی. نوروزیان
۱-۲ آ-۱۰۸٦۲

بارفاقی که بمشمولین عادی متولد سالهای ۱۳۱۲- ۲۲ شده است تاپایان امسال

مشمول بلاتکلیف باقی نمی‌ماند

* مشمولین عادی می توانند تا پایان امسال ، در چهار قسط ۲۰۰۰ ریال وجه دریافت معافی را بپردازند

اطلاعات اجتماعی

مشمولین عادی متولد ۱۳۱۲ تا پایان ۱۳۳۲ که تاکنون ۲ هزار ریال وجه مقرره را برای دریافت برك معافیت دائم نپرداخته‌اند ، ۹ ماه فرصت دارند به اقساط چهار ماهه وجه مزبور را به حساب‌شماره شماره ۱۰ بانك ملی سپرده و پس از پایان پرداخت اقساط برای دریافت برك معافیت دائم اقدام کنند.
تمدید مهلت پرداخت وجه مقرره و تقسیط آن برای‌مشمولین بی بضاعت‌طی لایحه‌ایکه هفته گذشته بمجلس‌شورای‌ملی تقدیم گردید ، پیشنهاد شده‌است .
درحال‌حاضر مشمولین تا ۲٤ تیرماه فرصت‌دارند دوهزارریال خودرا به‌بانك بسپارند تا آن تاریخ نیز تصویب لایحه‌تمدید مهلت پرداخت‌وجه که فوریت‌آن به تصویب رسیده است پایان خواهدیافت.
ارفاق‌دولت بمشمولین عادی ،به خصوص آن دسته از مشمولینی که‌بضاعت‌پرداخت ۲۰۰ تومان به طوریکجاراندا‌شتندد‌روضع‌مراجعه مشمولین موثر است باین‌ترتیب تکلیف کلیه مشمولین متولد ۱۳۱۲ تا پایان ۱۳۳۲ تا پایان سال ۱۳٤٥ روشن خواهد شد و مشمولی بلاتکلیف برای سال های بعد باقی نخواهدماند .

برای مبارزه باپشه و مگس

ادامه‌سمپاشی محلات

بایستی باهمکاری مردم پایتخت انجام شود

بهداری شهرداری امروز اعلام کرد که‌سم تحویلی‌وزارت کشاورزی درامر مبارزه باپشه ومگس تمام شده ولی‌بهداری با استفاده از بودجه ویژه‌خود سم ضد مگس خریداری وبه مقدار کافی ذخیره کرده است.

*** کفایت بودجه**

بهداری اعلام کرد که غرض از جلب همکاری مردم در زمینه تهیه سم برای سمپاشی محلات برای آنست که اگر بهداری بخواهد سراسر تهران و خانه‌ها را بدون کمك‌مردم سمپاشی کند شایدبودجه کل بهداری هم برای اینکار کافی نباشد وبهمین‌علت ازمردم‌درخواست شده‌است که دراین مبارزه‌بابهداری همکاری نمایند .

*** ادامه مبارزه**

بهداری برنامه سمپاشی راادامه میدهد ولی در بادی امر مراکز مگس‌خیز سمپاشی خواهد شد و اگرساکنان محلات بخواهند باید ازطریق انجمن محلی خود و باتهیه سم با ماموران بهداری همکاری نمایند .
ماموران اداره مهندسی بهداشت امروز اعلام کردند که درچند منطقه تهران ساکنان از سمپاشی خانه‌ها ومحلات بوسیله ماموران‌جلوگیری کرده‌اند ، دراین مورد ماموران از معتمدان محلی و انجمن‌هادرخواست همکاری کرده واعلام نموده‌اند که باید این قبیل افراد راضمن‌مذاکره قانع کرد تاراضی به‌سمپاشی کوچه وخانه شوند .

از دکتر خسرو بسیطی (دارای دیپلم تخصص از امریکا)

گیاهی که سرطان را متوقف میکند

شاید متجاوز از چهل سال باشد که‌دنیای‌پزشکی وبهداشت برعلیه سرطان قدعلم کرده‌است دراین میان (ستی‌نر) در سخت‌ترین شرایط و باپولی که‌مردم خیر اعانه میدادند بیش از سایرین بمنظور جلوگیری از مرك ومیر بیماران مبتلا بسرطان زحمت کشیده است.
«رودلف‌ستی‌نر» توانست بطریقه بخصوصی بیماری سرطان رامتوقف و تاحدود زیادی درمان نماید .
مکتب (ستی‌نر) براین پایه استوار است که‌موجودات‌دوقسم زندگی‌دارند
۱- حساس ها
۲- مافوق حساس ها
ولیکن انسان دارای چهار عنصر است .
۱-جسم فیزیکی :همان چیزی‌است که‌هرکس می‌بیندودر پزشکی جهت درمان ازآن استفاده میشود .
۲-جسم ساختمانی که تمام هیکل وحواس و قوای انسانی را احاطه کرده است.
۳-جسم روانی که احساسات میدهد
٤- وبالاخره (من) یاشخصیت که فقط درانسان موجود است .
بعقیده (ستی‌نر) بین‌دو عنصر اولیه است که مصیبت سرطان بوجود می‌آید .

شکل مصیبت‌بار - بعقیده این دانشمند در دنیای کنونی شکل از ماده وجسم بیشتر اهمیت دارد ،زیرا باشکل است که یك گل‌سرخ از گل میخك ویك‌انسان از یك حیوان متمایز میشود در حالیکه عنصرشان تقریبا یکی است .
ولیکن در عناصر واشکال قوای بخصوصی هم نهفته است بقسمی که اگردریك زمین‌دانه‌های‌مختلفی کاشته شودو یك‌آب ویك‌آفتاب به‌آنها داده شود نباتات مختلفی خواهند روئید که اشکالشان باهم مختلف است .
حالااجازه بفرمائید هیکل انسانی را بررسی کنیم- انسان غذای خود را از منابع مختلف طبیعت بدست می‌آورد وبعد ازچندسال درسایه همین غذای های مختلف شکل‌هیکل انسانی تغییر میکند .

پس بعقیده (ستی‌نر) در یك موجود زنده‌دوچیز نهفته است .
۱- قوای تشکیل دهنده که به حیوانات و نباتات وانسان شکل‌خارجی وساختمان داخلی میدهد .
۲- ماده‌ای که این جسم راترکیب داده است .
«ستی‌نر» معتقد است که بین‌جسم وقوای ترکیب‌دهنده‌جدال‌دائمی موجود است وبحث موضوع سرطان ازهمین‌جا سرچشمه میگیرد .

سلول بر علیه انسان - مصیبت ازوقتی بوجود می‌آیدکه موادساختمان سلول تحت کنترل قوای سازنده‌اش قرار نگیرد و این همان فرضیه (ستی‌نر) است که میگوید پس‌سرطان درتمام بدن موجود است .

(برواش) که بفرانسه آنرا(گی) میگویند برعلیه سرطان -اصولا بحث برسر سلولهائی است که هنگام‌رشد هیچ‌قسم قاعده و قانونی را در نظر نمی‌گیرند ، بنابراین مبارزه بر ضد سرطان و«تومور» رابایددر بدن‌جستجو کردنه درسلول و بد عاقبتی و خوش عاقبتی. سلول سرطانی یا «تومور» هم ازهمین‌جا شروع میشود -برای درك این مطلب باید حالات روانی وروحی سلول راهم در نظرگرفت - پس بحث سلول مربوط بخود بیماراست نه‌بیماری - بنابراین اگر کسی مبتلا بسرطان‌شد میرساند که قوای تشکیل دهنده اوبرای مبارزه بر علیه‌سلول ضعیف شده یااز بین رفته است .
(ستی‌نر) برای وضوح مطلب از ازگیاه «برواش» که بفرانسه‌به آن «گی»میگویند و از کلیه نباتات دیگرمتمایز است‌استفاده کرده است .

سرطان رامیتوان ازبین برد- بطور کلی هرچه زودتر سرطان متوقف شود درمان پذیرترخواهد بود -ازاین جهت (ستی‌نر)معتقد است که‌بطور کلی بایدسرطان رااز بین برد نه‌اینکه با آن مبارزه کرد

«برواش» یا گیاه حیوانی - سایر متخصصین روی این‌نبات تحقیق بیشتری کرده و میگویند (برواش) گیاهی‌است که‌فوانین فصول رازیر پا گذاشته است- تخم برواش اگر زمین بیفتد سبز نمیشود بلکه حتما بایدقبلا توسط یکی‌از طیور خورده شود تا درجهازهاضمه او پس از ۸- ۱۰دقیقه که دفع شد آماده روئیدن شود -این تخم پس‌از دفع‌ازآن پرند، اگرروی شاخه درخت بیفتد همانجا شروع به روئیدن ونمو کرده زندگی‌نباتی راآغاز میکند .

«برواش» مطیع قانون جاذبه و قانون نور نیست و بهمین‌جهت متخصصین معتقدند که این گیاهی است طفیلی وحتی‌میتوان آنرابین گیاه وحیوان دانست.
«ستی‌نر» و همکارانش ازاین گیاه ترکیبی ساخته‌اند که باتزریق به مبتلایان از پیشرفت بیماری جلوگیری وتاحدی هم بیماررا درمان کرده‌اند.

عکس روز :

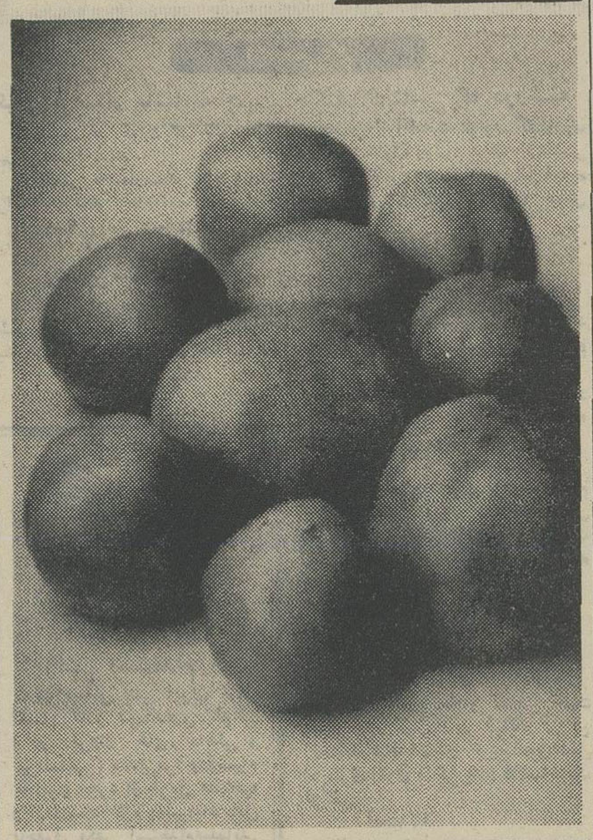

گوجه فرنگی... که هنوز کیلوئی ۳۰ تا٤۰ ریال فروخته میشود

از امروز در سینماهای :

امپایر - تاج

تراس امپایر بااین فیلم دلچسب وشیرین افتتاح میگردد

آگهی مناقصه

سازمان بنادرو کشتیرانی ۲٥۰۰ عدد کلاهك آجر نسوز مورد احتیاج اداره بندرپهلوی را ازطریق مناقصه خریداری مینماید .
۱- داوطلبین بایستی قبلا ازنمونه ممهور موجود در کارپردازی سازمان بازدید و سپس پیشنهاد خودرا حداکثر تاساعت ۹ صبح روز یکشنبه ۱۲ر٤ر٤٥ بدفتر سازمان بنادر و کشتیرانی واقع در خیابان سپه مقابل بیمارستان نجات کاشی ٦٤ تسلیم و رسید دریافت دارند .
۲- پیشنهاد دهندگان بایستی معادل مبلغ ده‌هزار ریال اسناد خزانه بعنوان سپرده بصندوق سازمان تسلیم و رسید رسمی آنرا بضمیمه پیشنهاد خود نمایندتا در صورت‌عدول ازانجام معامله‌سپرده مذکور بنفع دولت ضبط گردد .
۳- پیشنهادات رسیده در ساعت ۱۰ صبح‌همان روز در کمیسیون مناقصه باز وقرائت خواهد شد و حضور پیشنهاد دهندگان در کمیسیون مناقصه آزاد خواهد بود .
٤- مناقصه حضوری مطلقا بعمل نخواهد آمد .
٥- به پیشنهادات مشروط و مبهم و همچنین فاقد اسناد خزانه ویا آنهائی که‌بعداز ساعت وروز مقرر برسد ترتیب‌اثر داده‌نخواهد شد .
٦- سازمان دررد و یاقبول یك‌و یا کلیه پیشنهادات مختاراست.
۷- هزینه انتشار آگهی ومالیات متعلقه وهرگونه عوارض دیگر بعهده برنده مناقصه خواهد بود .
۸- کالای مورد مناقصه بایستی در انبار مرکزی سازمان تحویل گردد . الف ۲۱۲۸

سازمان بنادرو کشتیرانی
آ-۱۰۹۱۰

دکتر طهمورث فروزین
دانشیار دانشکده پزشکی
متخصص جراحی عمومی (دستگاه گوارش) وجراحی زنان
اسلامبول روبروی پارکینك ٦-۸ بعداز ظهر تلفن ۳۷۲۲۲

اطلاعات
اقتصادی

مسائل روز

سبد تخم مرغ

فرنگی‌ها مثلی دارند و می گویند تمام تخم‌مرغ‌هایتان را دریك سبد نگذارید . پدران خودماهم سفارشی میکنند که سرمایه و ثروت خودتان رابین رشته‌های مختلف تقسیم کنیدو فرضا اگرپنجاه هزار تومان نگهدارید و ده هزار تومان را دارید پنج هزار تومان رانقد زمین بخرید و پنج هزار تومان فرش داشته باشید بقیه را هم اگر ممکن‌باشد یك‌خانه کوچك تهیه کنید . این روش طبعا در مورد یك مملکت هم صدق میکند و باین جهت از مدتی پیش برنامه‌ئی طرح شده تاتخم مرغ‌ها از یك سبد خارج‌شود. سال گذشته ۶۰درصد ازدرآمد صادراتی ما از سه قلم جنس یعنی پنبه - فرش و خشکبار بدست آمده است . باین‌ترتیب اگر امسال قیمت فرش بعلتی از علل دربازار دنیا پائین‌بیاید و نرخ خشکبار هم بعلت‌رقابت ترکیه و یونان تنزل کند و آمریکا هم نظیر سال گذشته بیش‌از احتیاج دنیا پنبه‌ببازار بفرستد صادرات کلی مملکت لطمه شدید خواهد خورد . زیرا اگر نرخ‌ها فقط ده‌درصد هم تنزل داشته باشد صد میلیون تومان ضررخواهیم کرد. روشی که‌از جانب مسئولین بازرگانی پیش گرفته شده آن است که تاآنجا که ممکن است اجناس تازه‌ئی وارد صورت صادرات بشود . چندی پیش در همین ستون گفتیم که اخیرا گل‌به شیخ نشینها صادر شده . در این هفته هم یك شرکت جدید برای صدور میوه‌های‌تازه تاسیس شد و هم‌الان گیلاس و گوجه شهریار تهران در دکان‌ها و سوپرمارکت های کویت جلوی چشم خریدارن است . همینطور برای صدور کالاهای دستی کوشش بسیاری انجام میگیرد و اخیرااجناسی‌در لیست صادرات وارد شده که‌تا چندی پیش تصور آنهم نمیرفت و از جمله زیلو و گیوه وعبا و جاجیم بمالك مختلف‌صادر شده و هزارها دلار از محل صدوراین‌جنس‌ها نصیب صادر کنندگان گشته است . یکی دیگر از اقلام صادرات گلاب است و درسال گذشته بیش‌از ۱۱٫۵ میلیون ریال گلاب به شیخ‌نشینها صادرشده است . باین ترتیب این امید وجوددارد که بجای آن که شصت‌درصد از درآمد صادراتی مملکت‌ازسه قلم جنس بدست بیاید بتدریج درآمد صادراتی‌مملکت ازصدها جنس حاصل شود . درنتیجه اگریکسال قیمت یك جنس پائین بیاید ،ترقی قیمت‌اجناس دیگر و یا حداقل ثابت ماندن قیمت آنها مانع از آن میشود که‌درآمد صادراتی مملکت ناگهان تنزل شدید پیدا کند.

«ناظر»

۱۷۲۶۲۵۳ خانوارزارع

براساس اجرای مرحله دوم قانون اصلاحات ارضی صاحب زمین شدند

عملیات اجرائی مرحله دوم‌قانون اصلاحات ارضی در تعداد ۹۷ شهرستان در مناطق مختلف‌مملکت خاتمه پذیرفته و عملیات‌اجرائی‌این مرحله از قانون در تعداد ۴۲ شهرستان نیز جریان دارد و بطور کلی تااین زمان عملیات اجرائی مرحله دوم قانون اصلاحات ارضی جمعا در ۴۶۲۸۰ قریه و ۱۴۴۴۳ مزرعه خاتمه پذیرفته واز این راه تکلیف قانونی ۱۷۲۶۲۵۳ خانوار زارع که تعداد عائله آنها درحدود ۸۶۳۱۲۶۵نفر تخمین زده میشود روشن شده است .

ضمنا براساس گزارشات‌واصله از نقاط مختلف مملکت تا این تاریخ کار اجرای مرحله یکم‌قانون وخرید املاك داوطلبین در۱۳۳۰۳ رقبه خاتمه پذیرفته و تعداد۱۲۹۷۵ خانوار زارع که تعداد عائله آنها بالغ بر ۳۵۶۴۸۷۵ نفر تخمین‌زده میشود صاحب آب و ملك شخصی شده واز بابت پرداخت قسط اول بهای املاك خریداری شده که‌جمع ارزش آنهابالغ‌بر ۱۳۰۲۲۸۵۶۷۳۶ ریال می باشت دولت مبلغ ۲۲۹۴۵۲۶۲۳۰ ریال پرداخت‌نموده است .

همچنین تااین تاریخ در اجرای تصویب‌نامه هیئت دولت در منطقه سیستان تعداد ۱۰۰۵۳ نفر زارع صاحب زمین شده و مقدار۲۷۷۳۹ هکتار از اراضی نقشه‌برداری شده بین آنان تقسیم گردیده است . علاوه بر این مقدار ۱۱۶۸۲ هکتار زمین بطور رایگان به‌تعداد ۷۸۰۰ نفر زارع واگذار شده است .

عرضه‌فرشهای رنگی بمردم‌خارج

به صنعت زیبا وهنری ایران لطمه زیادی واردمیسازد

آقای قدرت‌الله سیرتی که‌عضویت هیئت بازرگانی ایران عازم اروپا را بعهده دارد وی در رشته فرش نماینده بخش خصوصی میباشد . دراین رشته آقای دکتر ذهبی‌رئیس هیئت‌مدیره و مدیر عامل شرکت سهامی فرش ایران نیز عضوهیئت بازرگانی میباشد .

آقای سیرتی درمورد برنامه کار خوددرهیئت مزبور بخبرنگارما گفت

*** ارزش کارهای دستی**

فرشهای ایران‌خوشبختانه‌شهرت جهانی دارد و طبق آمار گمرکی‌در سالهای اخیر بعداز صنعت نفت بزرگترین رقم صادرات کشور را تشکیل میدهد .

مخصوصا درکشورهائیکه اکنون ما عازم هستیم صادرکنندگان و بازرگانان محترم ایرانی نسبت به صدور و معرفی وبازاریابی این کالا قبل‌از ما ادای دین کرده‌اند وما در حال حاضر چندان زحمتی برای شناساندن آن نداریم کارهای هنری و دستی در دنیای امروز ارزش فراوان دارند فرشهای ایران هم که از شاهکارهای هنری و دستی‌است خریداران خارجی ، علاوه برجنبه تزیینی داشتن فرشهای اصیل‌ایران را بهترین پس‌انداز میدانند .

اینجانب دربخش خصوصی در این سفر با آقای دکتر ذهبی مدیر عامل‌شرکت فرش ایران ازهرجهت تشریك مساعی‌نموده ومطالعه‌خواهیم کرد وشخصا درنظر دارم‌ازهمکاران

آقای قدرت‌الله‌سیرتی

وبازرگانان شریفی که دراین رشته درخارج فعالیت دارند تقاضاکنم که از عرضه‌کردن فرشهای رنگی و مردود به‌خریداران خارجی‌خودداری نمایند و راضی نشوند این صنعت زیبا وهنری‌کشور عزیزماکه دراثر زحمات طاقت‌فرسای کارگران‌شریف ایران ودراقصی نقاط مختلف‌کشور آماده میشود دربازار جهانی ارزش واقعی خودرا از دست بدهد .

*** جلوگیری ازنقایص**

در مورد توسعه بازار فرش‌نو در اروپا آقای سیرتی اظهار داشت : مسئله توسعه فروش فرش نو در اروپا کمی وقت و حوصله لازم دارد و قبل از آنکه دراین مورد فعالیتی در اروپا آغاز شود باید در داخل کشور اقداماتی بعمل آید تا در زمینه پشم و رنك از هرگونه نقص جلوگیری بعمل آید .

فرش ایران در اروپا یك کالای لوکس و درخانه نماینده شخصیت صاحب خانه است .

فرش کهنه دراروپا باین علت طالب دارد که خریدار میداند این فرش از نظر رنك و جنس امتحان خودرا داده و بعد دوچار مخاطراتی نخواهد شد .

*** رنك اصیل**

تاوقتی مسئله رنك در داخل کشور حل نشود و رنك اصیل و خوب جایگزین رنگهای شیمیائی بد که در بسیاری از نقاط ایران رایج شده نشود اطمینان بازار اروپا به آسانی جلب نخواهد شد . البته‌در حال حاضر هم فرشهای خوب‌ایران از نظر رنك بدون نقص میباشندامااما رنك شیمیائی بد هنوز کم نیست.

این رنگها پس از چندی جلای خودرا از دست داده و قالی را چند رنك یابی‌رنك و رنك پریده میکند دراین مورد در داخل کشور باید اقدامات مجدانه ووسیع بعمل‌آید.

نیازمندیها

استخدام

یکنفر پرستار باسابقه جهت
نگهداری دو کودك ۳و یك سال‌و نیم استخدام میشود.
داوطلبین به‌بیمارستان هشترودیان مراجعه نمایند.
۱-۳ ۱-۱۰۸۴۸

یك پرستار زن
میانه‌سن که‌واجد شرایط پرستاری باشد برای یك‌خانواده ایرانی‌استخدام میشود به تلفن ۴۶۳۴۰ مراجعه‌نمایند.
۱-۳ آ-۸۱۶

بیکنفر مهندس که دررشته
ماشین آلات و لوازم کشاورزی تخصص داشته ونیز بزبان انگلیسی آشنائی کامل داشته باشد نیازمندیم باتلفن‌های ۷۲۳۶۶و ۷۵۸۰۲۲ تماس بگیرید
۱-۱۰۸۸۲

یکنفر شیمیست موادغذائی
برای کار در یك شرکت تولید مواد غذائی با داشتن شرائط زیر استخدام میشود .
۱- فارغ‌التحصیل انستیتو خواربار و تغذیه بوده باسابقه‌کاردرآزمایشگاه های مواد غذائی داشته باشد .
۲- حداکثر سن ۳۰ سال
۳- نداشتن مانع قانونی برای‌استخدام از کسانیکه واجد شرائط ومایل باستخدام هستند خواهشمند است نشانی کامل خود رابه راهنمائی‌شماره ۱۰۳ اطلاعات ارسال دارند
۱-۲ آ-۷۸۷۹

بچندنفر دوچرخه سوار
باسواد بادوچرخه و تضمین جهت پخش لوور نیازمندیم خیابان قزوین ایستگاه قپان انتهای کوی‌رضوی‌داخل ده متری کوی ملکی پلاك ۴۵ساختمان توکلی
آ-۸۲۱۵

آگهی استخدام
چندنفر از کارمندان‌بازنشسته وسایر افراد باتجربه پس از یکماه تعلیم حسابداری و دفتر داری دوبل و حسابرسی باحقوق مکفی برای تمام یانصف روز استخدام‌میشوندانجمن‌حسابداران تلفن ۳۰۳۱۷۳
۱-۲ آ-۸۲۵

شرکت اعتبار و تخفیف
۵نفر خانم وآقای دیپلمه‌را باحقوق ماهیانه ۶۰۰۰ ریال و مزایای مکفی استخدام مینماید علاقمندان میتوانند به‌کارگزینی واقع در خیابان نادری خیابان‌همایون‌شماره۲۴مراجعه‌فرمایند.
۱-۳ ۸۲۶

بیك خانم سکرترکه بزبان
انگلیسی‌وفارسی مسلط و از عهده مکاتبات انگلیسی‌برآید وبه ماشین - نویسی فارسی‌و انگلیسی آشنائی‌کامل داشته‌باشد نیازمند است .
روز سه شنبه۳۱خرداد وچهارشنبه اول تیر از ساعت ۴ ونیم الی ۷ بعد از ظهر به خیابان سپهبد زاهدی (فیشرآباد) نرسیده به تخت جمشید شماره ۱۰۳ طبقه هفتم مراجعه‌فرمائید
آ-۱۰۹۹۴

دکتر دارو ساز یا مجاز
جهت تصدی داروخانه در تهران تلفن ۷۵۱۴۰
آ-۸۱۸۳

آگهی استخدام
فن مونتاژ و تعمیرات رادیو تلویزیون و یا یخچال و کولر راباروش ساده بیاموزید بامعرفی ما استخدام شوید . تلفن‌های ۳۵۹۹۳ و ۳۵۷۳۶
۱-۵ آ-۷۷۳

جویای کار

راننده دو شخصی وارد
بامور فنی با ۸سال سابقه‌متاهل‌جویای کاراست تلفن ۳۰۳۱۹۷
آ-۸۱۴۵

راننده پایه یك سابقه دار
آماده کار است تلفن ۶۱۳۳۱۳

راننده ۲ همگانی باسابقه
ومتاهل جوی‌کار است تلفن ۶۷۸۹۲
۱-۲ آ-۸۱۷۱

هواپیمائی ملی ایران «هما»

آگهی استخدام
هواپیمائی ملی ایران برای تکمیل کادر مهمانداری هوائی (در پرواز های داخلی و بین‌المللی) چندتن‌مرد ودوشیزه یابانوی مجرد از طریق مصاحبه و آزمایشات لازم باشرایط ذیل باحقوق مکفی استخدام‌مینماید.
۱- سن بین ۱۹ تا۲۶ سال
۲- سلامت کامل
۳- سپردن تعهد خدمت‌برای حداقل سه سال
۴ - داشتن گواهینامه یا تحصیلات معادل دوره‌دوم‌متوسطه
۵- دانستن زبان انگلیسی
۶- برك معافیت یا خاتمه‌خدمت نظام وظیفه (برای آقایان)
داوطلبین‌واجدشرایط فوق‌می توانند با در دست داشتن ۳قطعه عکس ۴×۶ و یك برك‌رونوشت شناسنامه و مدرك تحصیلی از تاریخ نشر این آگهی تا۷ر۴ر۴۵ همه روزه باستثنای ایام تعطیل از ساعت ۵ تا۷ بعد از ظهربه شعبه‌استخدام‌کارگزینی‌هواپیمائی ملی ایران واقع در خیابان‌سعدی کوچه بانك تجارت خارجی‌مراجعه نمایند .

بکنفر بانوی مانیکوریست
باتجربه مورد نیاز است تلفن۴۰۷۳۳
۱-۳ آ-۸۰۱

دوشیزه یابانو مسلط
به ماشین نویسی فارسی و آشنا به تلفن مرکزی برای تمام وقت استخدام می شود تلفن ۳۸۴۳۱ و ۸-۳۰۳۲۰۷
آ-۸۱۹۳

کلاس تکنیسین برق (جریان‌قوی)

بمنظور تربیت متخصصین برق جریان قوی برای اولین بار کلاس متخصص برق ازه تیرماه در کاخ دانش تشکیل میشود . برنامه این کلاس کار با انواع مختلف کابل الکتروموتور . کلید های حفاظ و کنتاکتور ، ترانسفورماتور ژانراتوار کلید های جریان قوی و خازنها خواهد بود قبلا نامنویسی کنید

کلاس رادیو تلویزیون

دوره جدید کلاس رادیوتلویزیون از روز ۵ تیر ماه با استفاده از مدرن ترین لابراتوارالکترونیك تشکیل میشود . قبلا در این کلاس نامنویسی کنید

کلاس های مبتدی انگلیسی

دوره‌جدید کلاسهای‌مبتدی انگلیسی کاخ‌دانش زیر نظر استادان فارغ التحصیل اروپا و امریکا و با استفاده‌از وسایل مدرن سمعی و بصری از روز ۴ تیر ماه تشکیل می شود هر قدر انگلیسی‌بدانید از کلاسهای مختلف و متعدد ما استفاده خواهید کرد

کاخ دانش
خیابان نادری - پاساژ معتمد - نبش فرانسه . کوچه مرجان .

کم شده

آگهی فقدان
اینجانب دکتر سید مظفر حسن تاش‌دارای شناسنامه شماره۴۲۵۸۷صادره‌شیراز فرزندمرحوم‌سید احمددانشنامه‌دکترای پزشکی خودرا که در سال تحصیلی ۳۳و۳۴ ازدانشگاه تهران‌صادر گردیده مفقود نموده‌ام از یابنده خواهشمندم به‌آدرس خیابان سزاوار پلاك ۵۵ تسلیم و مژدگانی دریافت دارند .
۱-۷۲۵۹

یکبرك حواله صدتنی سیمان
شمال بشماره ۳۰۰- ۲۰ر۳ر۴۵بنام اینجانب ابراهیم یاغچی تبریزی گم شده بدین‌وسیله باطلاع عموم‌میرساند که از درجه اعتبار ساقط و هیچگونه ارزشی ندارد.
آ-۸۲۰۹

۱۰ نفر آقای تحصیل‌کرده
برای نمایندگی دوراکلین سرویس بین‌المللی امریکا در ایران بادرآمد مکفی استخدام می شوند .
لطفا مشخصات کامل خودرا همراه با یك قطعه عکس‌به نشانی صندوق پستی ۶۰۶ ارسال فرمائید .
۱-۲ آ-۱۱۰۶۰

یکدسته چك بانکملی
مرکزی حساب شماره ۵۰۸۶۲بنام‌محمد قائدی گمشده‌از درجه اعتبار ساقط است اشخاصی که از آن اطلاع‌حاصل نمایند به تلفن ۴۰۶۷۱ یا خیابان۲۱ آذرخانه ۱۰۴ لطفا خبردهند .
محمد قائدی
۱-۸۲۰۳

دسته چکی از شماره
۷۷۱۱۷۶ الی ۷۷۱۲۰۰ از حساب‌جاری شماره ۱۱۵بانك پارس‌شعبه‌بهارستان بنام اینجانب سید حسن موسوی سلیمان آبادی در تاریخ ۲۵ر۳ر۴۵ مفقود گردیده واز درجه اعتبارساقط است .
آ-۸۱۵۹

آگهیهای متفرقه

شستشوی مبل وفرش
کلین سرویس مهر
نظافت مبلمان بااسلوب جدید و فرش بوسیله دستگاه اتوماتیك برقی درجای خود تلفن ۹۵۲۵۴۶

پولانکا مبتکر جدیدترین کیفهای‌صفحه جنب سینما پلازا تلفن ۴۱۹۴۴
آ-۷۹۲۳

مرغ برشته
سنگین تر از همه جا
بزرگتر از همه جا
ارزانتر از همه جا
گلدن‌مارکت برای اولین بار مرغ پرکنده و برشته را بقیمت گوشت‌گاو (یکعدد ۱۰۵ریال) دراختیار مشتریان گرامی میگذارد .
بلوار کاخ شمالی گلدن‌مارکت
۱-۱۰ آ-۷۳۵

تانکر سازی لوپ
تانکر از ۵۰۰ تا۵۰۰۰۰ لیترموجود سفارشات ۴۸ ساعته تحویل‌میگردد نشانی خیابان قزوین نرسیده بسه‌راه آذری ۹۴۴۱۴

خشك شوئی‌مبلمان‌وفرش
تنها خشك شوئی درایران شرکت پ روپر تلفن ۶۱۳۴۰۲

بورس تانکر و تریلر
ایریسکو
خیابان قزوین پلاك ۸۳۴ جنب‌چهار راه عباسی تلفن ۹۵۸۷۷
۱-۴۰ آ-۶۲۸۹

شستشوی مبل وفرش ادیب
مبلهای شمارا بانضمام فرش با دستگاههای الکتریکی در جای خود تمیز میکند تلفن ۹۵۳۴۵۴
۱-۱۰ آ-۸۱۳

پیراهن مبل ۵۳۵۰۰
تعویض پارچه مبل ۵۳۵۰۰ پرده دوزی مبل خیام ۵۳۵۰۰
۱-۲۶ آ-۸۱۵

شستشوی فرش و مبل نوین
تنها شستشو دهنده مبل و فرش‌با دستگاههای اتوماتیك‌درجای تلفن۵۱۷۰۶
۱-۵ آ-۸۳۹

زهار پیك نیك
خودرا باقیمت مناسب از رستوران نکیساتهیه فرمائید میدان ۲۴اسفند تلفن ۶۷۳۸۷
۱-۱۰ آ-۸۳۰

انواع لاستیکهای گریدر واسکریپر بریجستون
برای ماشین آلات مختلف جاده سازی
مخصوصاً کاترپیلار
BRIDGESTONE BS

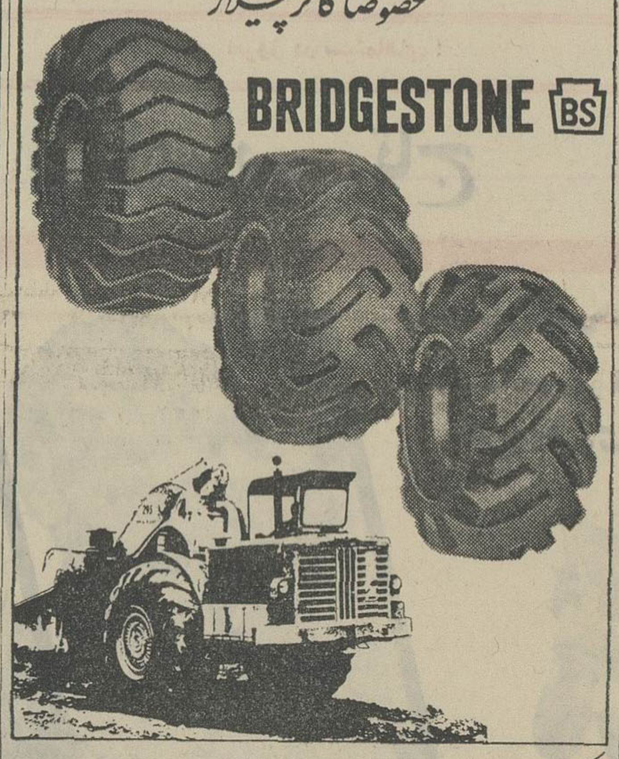

شرکت سهامی کالا روبروازه دولت، ساختمان فیاث تلفن ۳-۳۰۲۴۸۲

بانك ایران وخاورمیانه
بانهایت خوشوقتی باستحضار صاحبان سهام بانك میرساند که مقرر گردیده است بابت سال۱۳۴۴ ازقرار صدی هفت سود به سهام پرداخت شود.
سود سهام بانام مستقیما جهت سهامداران فرستاده خواهد شد ولی صاحبان سهام بی‌نام باید گواهی نامه های سهام خودرا به بانك ارائه دهندتاپس از برداشت کوپن مربوطه سود متعلقه به آنها تادیه گردد.
آ-۱۰۹۹۶

آگهی مناقصه
شرکت سهامی روغن کشی ورامین حدود یکصدو ده هزارعدد انواع کارتن مقوائی طبق نمونه مورد نیاز بسته بندی روغنهای مایع‌و جامدسال جاری‌خودرا طبق برك مشخصات از طریق مناقصه خریداری مینماید کارخانجات سازنده می توانند همه روزه در ساعات اداری برای دریافت‌برك شرایط و مشخصات بدفتراین شرکت واقع در محل کارخانه روغن کشی ورامین و یا دفتر صنایع شیمیائی و مواد غذائی واقع در خیابان استخر مراجعه و پیشنهادات خودرا تاآخر وقت اداری روز شنبه یازدهم تیر ماه۴۵ بدفتر این شرکت و یا دفتر صنایع شیمیائی و مواد غذائی تسلیم ورسید دریافت دارند پیشنهادات درساعت ده صبح روز یکشنبه ۱۲ر۴ر۴۵ باز و قرائت خواهد شد الف ۲۳۱۷
شرکت سهامی روغنکشی ورامین
۱-۲ آ-۱۰۸۶۰

خیمه‌ایران

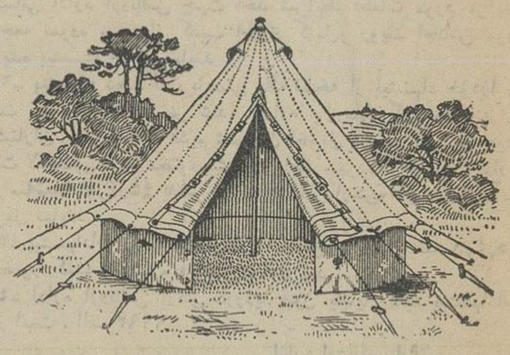

واردکننده چادر های خارجی با مدل های جدید و اندازه های مختلف برای هرنوع سلیقه و مصرف
فروشگاه میدان‌سپه اول خیابان چراغ گاز پاساژ ۲۰ تلفن ۳۰۴۵۶۳-نمایشگاه جاده‌کرج کاروانسرا سنگی(مخصوص چادر های بزرك)

چك‌مسافرتی
مطمئن ترین و باصرفه ترین نوع پول در مسافرتهای خارج از کشور چکهای مسافرتی است .
برای دریافت چکهای مسافرتی‌به‌دلار- لیره استرلینك - مارك آلمان وفرانك سویس به
بانك‌تجارت‌خارجی‌ایران
خیابان سعدی کوچه بانك - خیابان تخت جمشید بین چهارراه بهاروروزولت- خیابان ایزنهاور جنب خیابان جمشید آبادمراجعه فرمائید.

مژده
ایران گاز تعدادی از اجاقهای سابق را با تخفیف مخصوص در نمایشگاه ایران گاز واقع‌در خیابان شاهرضا - میدان‌فردوسی بفروش میرساند .

	قیمت قدیم	قیمت جدید
یکدستگاه ایگنیس مدل انیورسال	۱۳۷۵۰ ریال	۹۹۵۰ ریال
یکدستگاه اسوا مدل اروپائی	۱۴۵۰۰ ریال	۹۹۵۰ ریال
یکدستگاه اسوا مدل استارلاین بدون شعله‌فو	۱۴۵۰۰ ریال	۶۹۵۰ ریال
یکدستگاه اسوا مدل اروپائی باکابینت (محل‌برای سیلندر)	۱۹۹۵۰ ریال	۱۴۹۵۰ ریال
هفت دستگاه ماسترشف مدل قدیم	۱۱۶۵۰ ریال	۹۶۵۰ ریال
پنج دستگاه ماسترشف باپایلوت	۱۲۶۵۰ ریال	۱۰۶۵۰ ریال
یك‌دستگاه تریپلکس سه شعله	۸۷۵۰ ریال	۶۷۵۰ ریال

ما میدانیم باخرید اجاق های فوق که جنس آن مرغوب و قیمت آن‌مناسب میباشد یك معامله ارزنده‌ای انجام داده‌اید .
ضمنا اجاقهای مدل جدید سه شعله باکابینت بقیمت ۶۴۵۰ ریال موجود است .

توجه کنید :
هم اکنون بیماری نیازمند خون شما است
ماده خبر نمیکند شاید شما هم روزی محتاج خون بشوید
مرکز انتقال خون شیر و خورشید سرخ آماده است
بشما خون بدهد و یا خون شما را در اختیار نیازمندان بگذارد
خیابان ناصرخسرو - جنب دارالفنون
تلفن ۳۰۲۴۷۵

در بیستمین جلسه مجمع عمومی سالانه بنگاه حمایت‌مادران و نوزادان مدیر عامل بنگاه گفت:

در زایشگاه فرح:

هرده دقیقه یک نوزاد بدنیا می آید

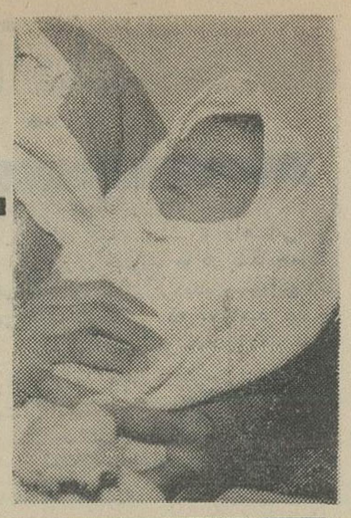

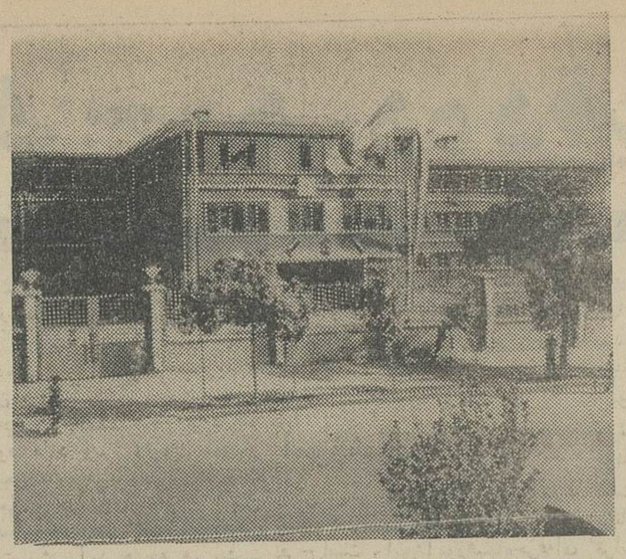

* از زایشگاه فرح هیچکس ناامید بر- نمیگردد
* **هر سال ششهزار نفر به تعداد مراجعه کنندگان زایشگاه افزوده میشود**
* آمبولانس های زایشگاه در سال گذشته برای حمل بیماران دویست و پنجاه هزار کیلومتر راه رفته‌اند
* **روز مادر ارزش و شخصیت مادران را افزون کرده است**

* زایشگاه چهارصد تخت مادرو نوزاد در اختیار دارد
* **در آینده از مادران در منازل عیادت خواهد شد**
* به آنها که دوقلو و سه قلو آورده‌اند کمك میدهیم
* **باایجاد بخش اطفال نارس از مرك و میر صددرصد اطفال نارس جلوگیری شده است**

* بنگاه حمایت مادران تجسسات علمی وسیعی را آغاز کرده است
* **بیماری بچه خوره درایران زیاداست و باآن مبارزه میشود**
* در سال گذشته هفتاد میلیون ریال برای اداره امور بنگاه هزینه صرف شده
* **در شهرستانها بسرعت زایشگاه سیار خانوادگی دایر میشود**

هردو ساعت یک عمل جراحی کوچک و هر شش ساعت یک عمل بزرگ انجام میشود

ربع قرن از تاریخ آغازخدمات انسانی و اجتماعی بنگاه حمایت مادران و نوزادان گذشت‌و بدین مناسبت در جلسه مجمع‌عمومی سال ۴۵ این بنگاه که در روز چهارشنبه گذشته تشکیل شده بود، آقای‌دکتر محمد موتمنی مدیر عامل این جمعیت گزارش مفصلی درباره‌خدمات‌و برنامه‌های گذشته و آینده بنگاه قرائت کرد که متن آن گزارش در زیر چاپ میشود.

تشکیل مجمع

درساعت ۶ بعدازظهر روز چهارشنبه ۴۵/۳/۲۵ جلسه مجمع‌عمومی سالیانه بنگاه حمایت مادران و نوزادان در وزارت دربار شاهنشاهی بریاست‌آقای قدس نخعی وزیر دربار شاهنشاهی تشکیل گردید. آقایان‌مهندس‌ریاضی رئیس مجلس شورای ملی ، دکتر شاهقلی وزیربهداری ،تیمسار باکردان وزیر اطلاعات ، مهندس سرلك - شهردار تهران، دکترشادمان‌استاندار تهران ، نبیل پیشکار علیا حضرت‌فرح پهلوی شهبانوی ایران ، معاونین وزارتین دارائی ، کشور، وجمعی از سناتورها و نمایندگان مجلس‌شورای ملی ، مقامات و شخصیتهای دیگر مملکتی، هیئت‌مدیره دوره بیستم‌بنگاه حضور داشتند.

گزارش

آقای وزیر دربار در ضمن بیاناتی بنام نامی شاهنشاه آریامهر بیست‌و یکمین جلسه مجمع عمومی سالیانه بنگاه حمایت‌مادران‌و نوزادان راافتتاح نمود.

سپس آقای دکتر محمد موتمنی مدیر عامل بنگاه حمایت مادران و نوزادان گزارش کارها و عملیات و اقدامات سال گذشته بنگاه و خلاصه ترازنامه و خط مشی آینده بنگاه‌را قرائت نمود که مورد توجه و تقدیر قرار گرفت.

انتخاب هیئت

سپس آقایان وزیر دربار و دکتر امیرحکمت سناتور ، از خدمات بنگاه وهیئت مدیره‌آن‌سپاسگزاری وقدردانی نمود به پیشنهادآقای دکتر امیرحکمت مجددا هیئت مدیره‌سابق بعنوان هیئت مدیره دوره بیست ویکم بشرح زیر انتخاب گردیدند .

تیمسار سپهبد یزدان پناه رئیس هیئت مدیره از همکاری اعضای هیئت مدیره تشکر کرد واز توجه شاهنشاه آریامهر و علیا حضرت شهبانوریاست عالیه بنگاه سپاسگزاری نمود .

رئیس هیئت از خدمات آقای دکتر محمد موتمنی مدیر عامل بنگاه‌تشکر کرد و پیشنهاد نمود که مجمع‌عمومی از خدمات صادقانه مدیر عامل‌قدردانی نماید.

این جلسه پس از بیانات آقای قیصریه در مورد هدایای اشخاص به‌بنگاه در ساعت ۷ بعدازظهر پایان یافت.

اعضای هیئت‌مدیره‌جدید بنگاه حمایت مادران ونوزادان

تیمسار سپهبد یزدان پناه
خانم تربیت
خانم فرمانفرمائیان
آقای دکتر احمد فرهاد
آقای دکتر جهانشاه صالح
آقای دکتر عباس نفیسی
آقای دکتر حمید آهی
رئیس‌شهربانی کل کشور
شهردار تهران
آقای فتح‌الله فرود
تیمسار سرتیپ صفاری
آقای حسین شیبانی
آقای حسن کاشانیان
آقای دکتر سعید مالك (لقمان الملك)
آقای مرتضی قیصریه
آقای دکتر محمد موتمنی (مدیر عامل بنگاه حمایت مادران و نوزادان)

متن سخنان - مدیر عامل

بانوان و آقایان محترم هیئت‌محترم مرکزی مجمع عمومی سالیانه ،بنگاه حمایت مادران و نوزادان .

باگذشت یك ربع‌قرن از دوران خدمت صمیمانه و نیکوکارانه بنگاه حمایت مادران و نوزادان و بمناسبت تشکیل مجمع عمومی سالیانه آن‌اجازه میخواهد وافتخار داردکه در این‌مجمع محترم شمه‌ای از تشکیلات بنگاه و خط‌مشی آینده آن و خلاصه از وضع مالی و ترازنامه آنرا برای اطلاع و تصویب مجمع عمومی محترم بعرض برساند.

اراده شاهنشاه فقید

باگذشت بیست‌وپنج آذرماه ۱۳۴۴ بیست‌وپنج سال از تاسیس بنگاه حمایت مادران و نوزادان که درزمان جنك دوم جهانی باراده اعلیحضرت فقید رضاشاه کبیر برای‌دستگیری و استعانت وکمك بزنان و به‌مستمندان وباردارن فقیر و دانش آموزان تاسیس گردیده میگذرد.

قدم موثر

در حقیقت این موسسه بزرك خیریه عام‌المنفعه که امروز تحت توجهات مخصوص شاهنشاه‌آریامهرو بریاست عالیه علیا حضرت فرح پهلوی‌شهبانوی ایران قدمهای موثر و مفیدی برای حمایت از زنان باردار و نوزادان آنها از راه خدمات عمومی و اجتماعی و درمانی و بهداشتی‌وفرهنگی‌و آموزشی برمیدارد از یادگارهای‌پر ارزش‌دوران

بقیه درصفحه ۱۰

تنها ویتانا که امروز پس از ۱۵ سال کار و تجربه‌در ردیف بزرگترین کارخانجات بیسکویت - سازی دنیا قرار داردمی- تواند پایه گذار صنعت نان سوخاری که‌از پیچیده ترین صنایع غذائی است باشد
ویتانا بنیان گذار صنعت بیسکویت سازی ایران .

ویتانا تنها کارخانه‌موادغذائی کشور که‌مفتخر بدریافت‌مهر استانداردشد

آگهی
جمعیت شیروخورشید سرخ ایران

لیسانس درپرستاری

جمعیت شیروخورشید سرخ ایران برای آموزشگاه عالی پرستاری رضاشاه کبیر برای‌سال تحصیلی ۱۳۴۵- ۱۳۴۶ برای مهر ماه تعدادی دوشیزه داوطلب از طریق کنکور با شرایط ذیل‌میپذیرد :

۱- سن بین ۱۸ الی ۳۰ سال
۲- داشتن دیپلم کامل متوسطه (رشته طبیعی - یاریاضی) .

داوطلبان میتوانند جهت ثبت نام با دردست داشتن مدارك زیر همه‌روزه تااول مردادماه ازساعت۸الی ۴بعدازظهر بآموزشگاه پرستاری رضاشاه کبیر واقع درشهرری مراجعه نمایند .

از تاریخ اول مردادماه الی اول شهریور از ساعت ۸الی ۱۲ ظهر بدفتر انتشارات و روابط عمومی جمعیت شیروخورشیدسرخ واقع در خیابان بهجت‌آباد مراجعه نمایند .

۱- مدرك ششم متوسطه
۲- ۶قطعه عکس ۴×۳
۳- ۴برك رونوشت شناسنامه
۴- ۳۰۰ ریال مخارج کنکور را باداره حسابداری جمعیت مرکزی واقع در بهجت‌آباد پرداخت و رسید دریافت نمایند .

داوطلبان شهرستانها میتوانند برای‌نامنویسی به‌شیروخورشید سرخ دمان شهرستان مراجعه نمایند .

آ-۱۰۴۴۸ ۱-۶

در زایشگاه فرح: هر ده دقیقه یک نوزاد بدنیا میآید

بقیه ازصفحه ۹

سلطنت پرافتخار شاهنشاه فقید رضا شاه کبیر است که باپیش آمد جنك دوم و بحرانهای شدید توانست در سایه توجهات شاهنشاه آریامهرروی پای خود بایستد و در راه خدمت عموم هر روز بیشتر از روز پیش قدمهای مفیدتر و کاملتری بردارد و درراهی که پیش گرفته باسربلندی و افتخار وجلب رضایت اکثریت قریب باتفاق مراجعه کنندگان گام بردارد.

خدمات

شرح خدمات گذشته بنگاه در۲۵ سال گذشته هرسال بطور اختصاردر جلسه مجمع عمومی بعرض رسیده و چون تکرار آن موجب تصدیع واتلاف وقت سروران گرام خواهد بود ازذکر مجدد آن خودداری‌وامیداست درآینده نزدیك کلیه خدمات گذشته بنگاه‌و اقدامات عام‌المنفعه آنرا تحت عنوان بیست‌وپنج سال خدمت تهیه و تقدیم نماید .

اقدامات و خدمات فعلی بنگاه از راه‌تشکیلات‌موجود تهران‌وشهرستانها میباشد که بطور خلاصه وضع آنها را ازنظر مبارك بانوان و آقایان محترم میگذراند.

تشکیلات تهران

بنگاه حمایت مادران و نوزادان در تهران دارای‌دو درمانگاه. یك‌زایشگاه یك سرویس مامائی سیار . یـك آموزشگاه بهیاری . یك بخش‌خدمات عمومی و بهداشت خانواده‌ها میباشد. درشهرستانها نیز شعبات بنگاه‌چه آنها که در دست ساختمان است وچه شعبه رشت که از سال‌هاپیش بخدمت عام‌المنفعه مشغول‌است‌برای خدمات عمومی و حمایت از زنان باردار و نوزادان آنها کمرهمت بسته و در این راه تا آنجا که وضع مالی آنها اجازه‌دهد بخدمت شبانه‌روزی مشغول میباشند .

درمانگاهها

درمانگاه‌های تهران یکی در خیابان مولوی است که شامل بخشهای معاینه زنان باردار و درمانگاه‌های بیماریهای زنان و بخش تزریقات و بخش چشم و گوش و گلو و بینی و غیره‌است که درسال ۱۳۴۴ جمعا ۱۱۸۲۱۸ دفعه بیمار به‌آن مراجعه نموده و همگی مجانا معاینه گردیده و بهمه آنها برحسب احتیاج وطبق نظر پزشك داروی رایگان تحویل گردیده .

غرب

درمانگاه دیگری در غـرب تهران درناحیه معروف به(اکبر آباد) دایر است که ساختمان آن هدیه شرکت ملی نفت میباشد و دارای بخشهای بیماریهای داخلی و کودکان و معاینه زنان باردارو درمانگاه بیماریهای زنان وبخش دندان‌پزشکی و چشم و گلو وبینی میباشد و در سال ۱۳۴۴ جمعا ۱۱۲۲۱۴ دفعه بیمار به‌آن مراجعه نموده و در این دو درمانگاه در سال ۱۳۴۴ تعداد ۸۳۴۳۸ دفعه تزریق در بخش تزریقات آنها به بیماران مراجعه کننده که‌داروی آنهم مجانی بوده است بطور رایگان انجام گردیده است .

زایشگاه فرح

دیگر از تشکیلات بنگاه در تهران زایشگاه فرح است که‌در سال ۱۳۳۸ باتشریف فرمائی شاهنشاه آریامهر رسما گشایش یافتو اجازه استفاده ازآنرابرای مستمندان صادر فرمودند و ازآن تاریخ تاکنون شبانه روز بخدمت کلیه مراجعه کنندگان مشغول است و همه آنها را مجانا بستری ودرمان و رسیدگی مینماید .

رسیدگی در دوره بارداری بانوان باردار از ماههای اول حاملگی و برای کلیه کسانیکه بقسمتهای مختلف بنگاه مراجعه مینمایند همه موقع انجام وهمه آنها تا انجام عمل زایمان تحت مراقبتهای مرتب ماهانه میباشند و از این راه بنگاه توانسته است هرسال برقم قابل توجهی از عوارض‌ناشیه‌ازبارداری‌وخطراتیکه بانوان باردار را تهدید میکند جلوگیری بعمل آورد .

آمار

نگاهی به‌آمار مراجعه کنندگان باین زایشگاه خود فعالیت وخدمت یك قسمت از تشکیلات بنگاه را درسال ۱۳۳۸ تعداد ۱۴۹۰۳ نفر مراجعه‌کننده داشته که ازاین‌عده تعداد ۶۴۸۰ زایمان انجام شده‌و تعداد ۴۷۲۸ نوزاد اعم از پسرو دختر متولد شده‌اند ،آمارسالهای بعدبشرح زیراست :

درسال ۱۳۳۹ تعداد ۱۴۰۲۶ نفر مراجعه کننده و ۱۰۹۲۰ زایمان .

درسال ۱۳۴۰ تعداد ۲۶۱۷۷ نفر مراجعه کننده و ۱۶۸۸۶ زایمان .

درسال ۱۳۴۱ تعداد ۲۶۱۰۹ نفر مراجعه کننده و ۲۱۸۶۵ زایمان .

درسال ۱۳۴۲ تعداد ۳۱۹۱۳ نفرمراجعه کننده و ۲۷۳۵۸ زایمان

درسال ۱۳۴۳ تعداد ۳۷۸۲۶ نفر مراجعه کننده و ۳۱۵۰۳ زایمان .

درسال ۱۳۴۴ تعداد ۴۲۶۹۹ نفرمراجعه‌کننده و ۳۵۶۸۷زایمان جمع مراجعه‌کنندگان بزایشگاه فرح از ۲۲خردادماه سال ۱۳۳۸ تا آخر سال۱۳۴۴ تعداد۱۹۳۶۵۳ نفر بوده که‌ازاین تعداد۱۵۰۵۹۸ زایمان انجام شده‌وتعداد۱۴۵۴۶۴ نوزاد بدنیا آمده‌اند .

رغبت کار

این خدمات بدون آنکه بر تشکیلات زایشگاه فرح اضافه شود و یاپرسنل و کارمندان‌زیاد و قابل ملاحظه برکادر آن افزوده گردند بطور متوسط در سالهای اخیر هر سال نسبت به سال قبل در حدود ششهزارنفر بیشتر بزایشگاه‌مراجعه‌نموده‌اند که اگر خود این ششهزار نفر را در بیمارستان و یا درزایشگاه جداگانه‌ای میخواستیم بستری کنیم هزینه قابل‌توجهی بمصرف آن میرسید ولی با استفاده بجا از نیروی انسانی و با مراقبتهای دائم و همیشگی و کنترول و مواظبت شدید کلیه کارکنان و کارمندان زایشگاه فرح این اضافه خدمت رادراجرای‌منویات شاهنشاه آریامهر و برای جلب رضایت و انجام اوامر شهبانوی نوعپرور با میل و رغبت خاصی انجام میدهند .

هیچکس رد نمیشو

در زایشگاه فرح وابسته به بنگاه هیچوقت هیچ بیمار و مراجعه‌کننده در هر ساعت از شبانه‌روز که مراجعه نماید رد نخواهد شد و هیچ وقت درب زایشگاه بروی کسی بسته نیست . کلیه واردین قبول و پذیرفته میشوند و از پنجساعت تا چندین روز بسته باحتیاج‌آنها ببستری بودن نگهداری خواهند شد و هزینه‌ای که برای آنها بمصرف میرسد از حداقل‌سیصد ریال برای‌یك‌زایمان‌طبیعی برای یکنفر و مکرر تابیش‌از بیست هزارریال برای کارهای غیر- طبیعی در زایمان‌های سخت می باشد که‌بدون‌دریافت کوچکترین مبلغی برای همه بطور رایگان خدمت لازم بعمل‌می‌آید حداکثر مراجعه در ۲۴ ساعت بزایشگاه فرح تا ۱۵۸ بیماربوده که‌بستری شده‌اند و تعداد زایمان ها تا ۱۴۱ زایمان درشبانه روزرسیده است که بطور متوسط هر ده دقیقه یك نوزاد بدنیا آمده وبا توجه به‌آمار کارهای غیر طبیعی و اعمال جراحی مختلف مربوط بعوارض زایمانی و بارداری هر دو ساعت یك عمل کوچك وهر شش ساعت یك عمل جراحی بزرك انجام شده است .

نارس ها !

در زایشگاه بخش نوزادان نارس خود مورد توجه است که با ایجاد این بخش از مرك ومیر صددرصد نارس جلوگیری بعمل آمده و اکنون مرك ومیر آنهابا توجه باینکه کلیه نارس‌ها بدون هیچ‌گونه قیدو شرطی میپذیرند بنسبت ۴۰درصد رسید است که این خود از هر جهت شایسته توجه و دقت میباشد .

زایشگاه فرح بخش‌آزمایشگاه کامل و بخش رادیولژی مجهز نیز در اختیار دارد که در تمام مدت بیست‌و چهارساعت‌دراختیار زایشگاه‌و متخصصین‌مقیم در زایشگاه میباشد .

در شبانه روز

تنها در آزمایشگاه بنگاه‌سال گذشته تعداد ۲۸۰۹۹ دفعه آزمایشات مختلف‌روی‌درخواست [illegible]

است . وضع کار و ترتیب‌خدمت کارمندان فنی بترتیبی است که در تمام مدت ۲۴ساعت‌همیشه متخصصین مامائی و بیماریهای زنان و متخصصین بیهوشی مقیم و حاضر بخدمت در زایشگاه وجود دارد زیرا زایمان اعم از طبیعی و غیرطبیعی امریست طبیعی و ساعتی برای آن تعیین نشده و عوارضی هم که ممکن است پیش آید هرچه هم پیش- بینی گردد بازهم بعضی حالات سخت و ناراحت‌کننده آن غیر قابل اجتناب است و ناگزیرباید در تمام شبانه‌روز از متخصصین مقیم در زایشگاه استفاده گردد .

بوسیله کارکنان این بخش بعمل آمده و در تمام محلات شهر وحتی تا شعاع یکصد کیلو متری‌تهران نیز روی مراجعه‌و احتیاج‌آمدو شد دارد.

آموزشگاه

یکی دیگر از تشکیلات موثرومفید بنگاه در تهران آموزشگاه بهیاری فرح است . این آموزشگاه‌حرفه‌ای و شبانه روزی است و مخصوص تربیت بهیار می باشد .خدمتی که بهیاران در دستگاه های درمانی و بهداشتی انجام میدهند عینا همان خدمت پرستاران است و برنامه آموزشی آنها از نظر علمی و عملی و نوع و تعداد مواد درسی عینا برنامه آموزشگاه های پرستاری است و فقط از نقطه نظر مقدار برنامه آموزشگاه بهیاری مختصر تراست .

فارغ التحصیلان این آموزشگاه تعهد دارند که چهار سال درقسمت های وابسته به بنگاه در مقابل دریافت حقوق خدمت نمایند دوره آموزشگاه دوسال است و برنامه آن برنامه‌ی‌مصوبه وزارتین‌بهداری بهداشتی‌در صورتیکه بنگاه بوجود آنها احتیاج نداشته باشد خدمت مینمایند .

هرسال پنجاه نفر

آموزشگاه تاکنون ۹ دوره داوطلب پذیرفته و ۷ دوره فارغ التحصیل داشته است و عجالتا هر سال ۵۰تا ۶۰ نفر فارغ التحصیل داردکه هم در قسمت های مختلف بنگاه وهم درسایر دستگاه های درمانی و بهداشتی‌در صورتیکه بنگاه بوجود آنها احتیاج نداشته باشد خدمت مینمایند .

ابتکار

این ابتکار و خدمت بنگاه وسیله شد که اولا برای قسمت های مختلف خود هم به‌آسانی‌می‌تواند پرستار بدست آورد و هم بامیزان حقوق کمتری از آنها استفاده کند و بعلاوه‌از کار آموزی کارآموزان آموزشگاه که طبق برنامه مصوبه باید انجام شود نصف هزینه آموزشگاه تامین میگردد و اگر بنگاه اقدام بایجاد و تاسیس این آموزشگاه نمی‌نمود بتعداد بیشتر پرستار و لااقل دو برابر پرستاران حقوق‌بگیر فعلی احتیاج میداشت

خدمات اجتماعی

بخش خدمات اجتماعی و بهداشت خانواده این بخش از چند سال‌قبل برای کمك بیشتر و راهنمائی‌بهتر بمادران خانواده ها در بنگاه‌حمایت مادران دایر گردیده و از این راه خانواده هائی که بخواهند بوضع زندگی آنهاازنظرتعداد اولادبا توجه بدرآمد آنهاووضع تربیتی‌فرزندانشان توجهی بشود و راهنمائی‌هائی- بعمل آید باین بخش مراجعه و کمك های داروئی و مالی‌وراهنمائی لازم به آنها انجام میگردد .

پرداخت کمك

درسال ۱۳۴۴ جمعا به ۱۳۵۰۰ خانواده کمك هائی از هر جهت بعمل آمده است بعلاوه بکلیه خانواده های مستمندی که تعداد فرزندانشان زیادباشد و تصادفا مادر هم زایمان دو قلو و یا سه‌قلو داشته‌باشد کمك هزینه‌نقدی‌مستمر ماهانه داده خواهد شد تااز این‌راه هم از نظر حمایت نوزاد وهم‌حمایت از خانواده تا آنجا که میسر و ممکن باشد از طرف بنگاه اقدام مثبت و مفید بعمل می آید .

بقیه درصفحه ۱۱

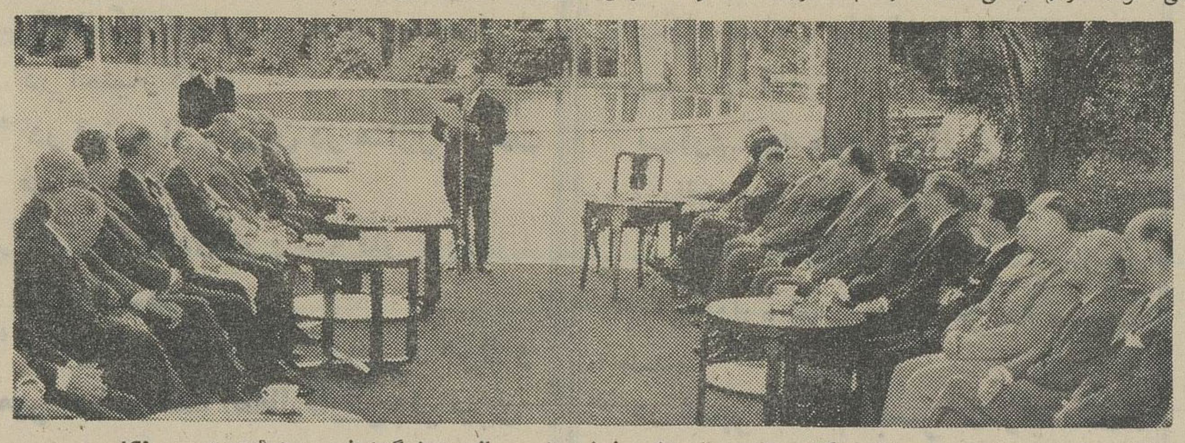

آقای دکتر موتمنی مدیر عامل بنگاه حمایت مادران و نوزادان درحال دادن گزارش به هیئت مدیره بنگاه

چهارصد تختخواب

زایشگاه فرح‌جمعا چهار صد تخت- خواب(دویست تختخواب برای‌مادر و دویست تخت برای نوزادان) در اختیار دارد و چون پذیرفتن کلیه واردین بااین تعداد تختخواب‌میسرو ممکن نیست ناچار از چند سال‌قبل بنابه پیشنهاد آقای دکترصالح‌بخشی بنام (اورژانس) و زایمان های فوری تاسیس گردیده که کلیه زایمان های طبیعی بدون عوارض در آن انجام میگردد و در صورتیکه‌تخت- خوا بخالی در زایشگاه وجود نداشته باشد پس از پنج ساعت بستری بودن و کنترول کامل‌مادر و نوزاد با آمبولانس‌های بنگاه‌به منازلشان فرستاده میشوند و سعی بنگاه دراین است که‌در آینده نزدیکی عیادت در منزل از این قبیل بیماران را نیز انجام و مراقبت های بعد از زایمان را در محل سکونت بیماران عمل نماید .

تولد ولیعهد

تولد والاحضرت ولیعهد رضا پهلوی ولیعهد والاگهر ایران در این زایشگاه حود موجب نهایت افتخار و سر بلندی بنگاه و دلیل مجهز بودن آن از نظر وسایل و کادر لازم بوده و می‌باشد وازهمان روز تولد والاحضرت با کسب اجازه ازپیشگاه‌شاهنشاه‌آریامهر زایشگاه بنگاه بنام زایشگاه «فرح » و وآموزشگاه بهیاری بنگاه بنام آموزشگاه‌بهیاری«فرح»نامیده شده است .

زایشگاه سیار

یکی دیگر از تشکیلات بنگاه حمایت مادران و نوزادان درتهران زایشگاه سیار خانوادگی است که در غرب تهران بخدمت مشغول‌است و برای کسانیکه بعللی از بستری شدن در زایشگاه امتناع دارنداز این بخش ماما و پرستاروآمبولانس بمحل سکونت‌مراجعه کنندگان رفته و در منزل آنها انجام وضع حمل‌با رعایت اصول بهداشتی بعمل می‌آید و هر بانوئی که در منز لخود با استفاده از وسائل این بخش وضع حمل نماید بعدازززایمان عیادت می شود و تابهبودی و اطمینان کامل تحت نظر خواهند بود .

در سال ۱۳۴۴ تعداد ۱۸۸۰ عیادت [illegible]

آمبولانس ها

برای حمل و نقل بیماران و مراجعه کنندگان چهار دستگاه آمبولانس در اختیار زایشگاه فرح میباشد که درسال ۱۳۴۴ جمعا مقدار دویست و پنجاه هزار کیلومتر راه طی مسافت نموده‌و در مواقعی که تخت خالی در زایشگاه وجود ندارد ناچار باید زنهائیکه زایمان طبیعی نموده‌اند پس‌از پنج ساعت‌استراحت بمحل سکونتشان برگردند و اگر این آمبولانس ها در اختیار نباشد تخلیه زایشگاه از بیماران میسر نیست و در نتیجه پذیرفتن بقیه واردین نیزامکان نخواهدداشت.

اطلاعیه مخصوص برای کسانیکه بخارج ازکشور مسافرت میکنند.

سیگار کینگ سایز با موفقیت بین المللی

555 تری فایوز
با فیلتر کینگز

در آفریقا و در کلیه کشورهای مهم جهان آنها که سیگار فیلتر دار کینگ سایز مصرف میکنند
همیشه سیگار استیت اکسپرس کینگ سایز فیلتر دار میخواهند، سیگاری که در دنیا بهترین است

در زایشگاه فرح: هر ده دقیقه یک نوزاد بدنیا میآید

بقیه ازصفحه ۱۰

روز مادر

یکی از اقدامات مفید و موثری که بنگاه از سال ۱۳۳۹ با کسب اجازه پیشگاه شاهنشاه آریامهر وبا توجه خاص علیا حضرت شهبانو ریاست‌عالیه بنگاه بعمل آورد اختصاص یکروز در سال بنام روز مادر است که منظور اصلی از این ابتکار تبریک حمایت از مادران مخصوص از جنبه معنوی‌وشخصیتی نیست . گرچه در این روزچه خود بنگاه و چه سایر دستگاه ها و موسسات و بخصوص دانش آموزان بمادران بیضاعت در ضمن تجلیل از آنها هدایائی تقدیم میدارندولی منظور اصلی بنگاه مخصوصاتقویت جنبه معنوی و اجتماعی مادر است. روزبیست و پنج آذرماه از این‌نظر باسم روزمادر، نامیده شد که‌این روز روز تاسیس بنگاه در سال ۱۳۱۹ است و اینك همه ساله در این روز مراسمی در تهران در پیشگاه علیاحضرت شهبانو درتمام مراکز استانها و شهرستانهابتوسط جمعیت های زنان و بانوان نیکوکار ودانش آموزان بسرپرستی استانداران و فرمانداران مراسمی با شکوه بعمل می آید .دراین روز ازراه های مختلف روزنامه ،رادیو ، تلویزیون‌سخنرانی هائی‌درشخصیت مقام مادر و تجلیل از او بعمل خواهد آمد .

بازدید شهبانو

علیا حضرت شهبانو از بنگاه حمایت مادران در این روز بازدید میفرمایند و بمادران‌پیراولادوآنهائی که در تربیت فرزندانشان توجه مخصوص مبذول مینمایند تفقد و ابراز عنایت میفرمایند و جوایزی نیز مرحمت مینمایند . در چند سال گذشته و با اقداماتی که بعمل‌آمده بخوبی توجه عموم بمقام معنوی و اجتماعی مادر جلب گردیده و کم کم این روزبعنوان یك عید ملی وجشن همگانی‌شناخته شده‌و امید است در سالهای بعد بهتر شناخته شود .

ارشاد

مجمع عمومی محترم سال گذشته هیئت مدیره بنگاه را ارشاد و راهنمائی فرمودند و از طریق‌همین کمك ها و راهنمائی ها ومساعدت ها و حمایت هااین موسسه باین همه خدمت‌قابل توجه نایل آمددر سال گذشته خواسته شد که از نظر علمی نیز تلاش بیشتری‌بعمل آید و باتوجه باین همه‌آمار کار و عملیات مختلف و تنوع‌بیماران و مبتلایان بامراض تجسسات علمی شایسته نیز شروع گردد که ازاین جهت هم ، هم آهنگی و هم گامی باموسسات مشابه داخلی وخارجی حفظ گردد و هم بخدمات پر ارزش علمی بیشتری نصیب بنگاه شود.

آغاز تحقیقات

دراجرای این امر وارشاد بلافاصله تا اینجا که امکان داشت کار های تحقیقاتی و علمی در بخش های درمانگاه و زایشگاه شروع گردید ووضع درمانگاه بکلی تغییرداده شد که از سیستم برسیك استفاده گردد و برای کلیه بیمارانی که تازه مراجعه میکنند پرونده هائی کامل و علمی تهیه و تهیه شده قبلا کلیه آزمایشات و بررسی‌ها روی یك یك مراجعه کنندگان بعمل می آید تاوقتی که پزشك و یاماما به معاینه آنها شروع می کنند از هر جهت وضع بیمار برای آنها روشن باشد و این خدمت خودبرای جلو گیری از عوارض غیر طبیعی زایمانی فوق‌العاده موثر و ضمنا مبنا و ماخذ تحقیقات‌علمی روی بیمارانی که وضع غیر طبیعی دارند می باشد که تا خاتمه کار و بهبود آنها دقیقا مراقبت میشود و تحت نظر می‌باشند و پس از گذشت چند سال مستقیما می‌توان به نتیجه این تحقیقات و بررسی ها و اثرات مفید و مطالعه دقیق روی یك یك بیماران رسید تا در راه بهتر خدمت بهتری انجام شود

مطالعه بچه خوره !

بعلاوه پزشکان متخصص‌مسئول زایشگاه فرح‌نیز مطالعات وتحقیقات علمی دامنه داری را روی چند موضوع پزشکی بخصوص بیماری خطرناك مول هیداتی فرم‌«بچه‌خوره» که‌با کمال تاسف تعداد آن‌درایران خیلی زیاد است شروع نموده‌اند که امید است در آینده نزدیك بتوان هر سه ماه یکبار نشریه‌برای کارهای علمی و فنی انجام شده در قسمت های مختلف بنگاه تهیه و منتشر نمود تاشاید مورد استفاده اهل فن قرار گیرد .

هزینه

این بود خلاصه‌ای از تشکیلات و خدمات و اقدامات‌بنگاه درسال گذشته و برای این‌خدمات‌واقدامات جمعا درسال گذشته غیر از آنچه که برای ساختمان ها خرج شده مبلغ۷۰٫۱۳۵٫۷۴۵٫۰۵ ریال بمصرف رسیده که باتوجه به استاندارد بالاوباتوجه بتعدادمراجعه زیاد ووسائل مجهزی که درقسمت های مختلف بنگاه مورد استفاده عموم قرار میگیرد و با مقایسه با سایر دستگاه های درمانی‌وبهداشتی وانجام خدمات مفصل ودامنه‌دار در چندین راه مبلغی که برای هزینه های جاری درمانی و بهداشتی و آموزشی و اجتماعی بمصرف میرسد خیلی کمتر از سایر دستگاه های مشابه است وبا یك مقایسه کوچك ومطالعه در بودجه های این‌دستگاه ها صحت این ادعا بخوبی معلوم میشود .

درآمد

سال گذشته جمع کل درآمد بنگاه از راه های مختلف و منابع درآمدی که‌دارد مبلغ۱۴۳۰۴۳۴۰۰ ریال بود .

واینك‌خلاصه‌ای از وضع درآمد بنگاه .

۱- عطیه علیاحضرت شهبانو به منظور توسعه بنگاه در شهرستان‌ها ۵۰۰۰۰۰۰۰ ریال ، درآمد عمومی وجاری بنگاه ۶۶۰۴۳۴۰۰ ریال ، درآمد از سازمان برنامه برای ساختمان‌ها۲۷۰۰۰۰۰۰ ریال ،هزینه جاری بنگاه ۷۰۱۳۵۷۴۵٫۰۵ ریال، هزینه های زایشگاه ۲۵ شهریور واقع درخیابان‌نظام‌آباد علی‌الحساب ۲۵۵۷۳۰۹۸٫۴۵ هزینه ساختمانی زایشگاه شعبه رشت علی‌الحساب ۹۷۴۶۹۹۱ ریال ، هزینه های ساختمانی شعبات ده گانه زایشگاه های خانوادگی سیار آنچه که به حساب قطعی منظور گردیده ۳۰۹۷۸۳۴ ریال .

و با وجودی که در سال گذشته ارقام درآمد بنگاه‌و بخصوص‌درآمد از شهرداری بابت عوارض سینما ها کاهش یافته ووصول نشده‌با اینحال بنگاه توانسته است هزینه جاری قسمت های درمانی و بهداشتی و آموزشی و اجتماعی خود را تامین نماید .

برنامه آینده

درمورد خط مشی آینده بنگاه در درجه‌اول‌تامین وسائل وتجهیزات لازم‌برای‌قبول کلیه مراجعه کنندگان و بقسمت های مختلف بنگاه است. زیرا باین ترتیب که‌هرسال درحدود شش هزار نفر بیشتر از سال قبل بزایشگاه فرح مراجعه مینمایند چاره‌ای جزتامین‌وسائل کافی‌درمانی وبهداشتی بنسبت‌مراجعه‌زیادبیماران نمی باشد .

توسعه بخش خدمات اجتماعی و راهنمائی بهداشت خانواده ها که برحسب امر علیا حضرت شهبانو ریاست عالیه بنگاه انجام این‌خدمت رسما نیز بعهده این بنگاه واگذار شده و لازم است با برنامه صحیح ومرتب و منظم‌برای این منظوراقدام نمود .

ساختمان

سعی در پیشرفت کامل ساختمان های دردست اقدام تهران اعم از زایشگاه ۲۵ شهریور که دارای چهارصد تختخواب برای مادران و همرا ه‌باکلیه وسائل وتجهیزات‌لازم است و همچنین اتمام آموزشگاه بهیاری در دست ساختمان بجهت تامین پرستار مورد احتیاج قسمت های مختلف بنگاه در تهران و در شهرستان ها که این آموزشگاه گنجایش دویست نفر را بطورشبانه روزی دارد و هر سال ۱۰۰ نفر فارغ‌التحصیل خواهد داشت ومحل آن در جنب زایشگاه ۲۵ شهریور استو امیدوار است که همزمان با اتمام و مورد استفاده قراردادن درجنب‌زایشگاه۲۵شهریورساختمان آموزشگاه بهیاری نیز خاتمه‌پذیرد و مورد استفاده قرار گیرد .

ساختمان رشت

اتمام ساختمان بنگاه حمایت - مادران رشت که هم‌اکنون قسمت اعظم کار های ساختمانی آن اتمام پذیرفته است‌مورد نظرو توجه کامل هیئت مدیره میباشد . این‌زایشگاه ۱۷۵ تختخواب برای مادر و ۱۷۵ تختخواب برای‌نوزادان باضافه کلیه بخش های‌لازم‌برای تامین احتیاجات کامل مراجعه کنندگان می باشد و علاوه بر تکمیل و اتمام ساختمان های مذکور خط مشی آینده بنگاه تکمیل موسسات موجود و بهتر - گرداندن‌آنهاوترقی سطح‌نگاهداری آنها وسعی در پیشرفت و بهتر مراقبت کردن از مراجعین وازدیاد بهیار رئوس برنامه و کار آینده بنگاه میباشد .

شهرهای کوچك

زایشگاه های سیار خانوادگی - درسال گذشته توسعه بنگاه در شهرستان ها و بخصوص شهرستان ها ی کوچك‌ودرجه ۳ و دور افتاده مورد توجه مخصوص علیا حضرت شهبانو ریاست عالیه بنگاه قرار گرفت وامر ومقرر فرمودند که مطالعه لازم برای ساختمان ۱۰ دستگاه زایشگاه خانوادگی در هر سال در نقاط مختلف کشور بعمل آید .

هیئت مدیره بنگاه با جلب نظر وزارت بهداری ازنظر انتخاب محل ومطالعه در جمعیت آنها در سال گذشته نقاط ایران شهر . ایذه . ساوه . چادگان فریدن . چالشتر شهر کرد .قروه. گرمی آذربایجان شرقی. سرخس. بابل کنار راانتخاب و پس از کسب اجازه از پیشگاه شهبانو ریاست‌عالیه بنگاه بااعتباری که شخص معظم‌لها دراختیارداشتند وبرای این کار ببنگاه حمایت - مادران و نوزادان عنایت فرمودند کار های ساختمانی این زایشگاه ها شروع‌و هم‌اکنون‌دردست تکمیل و ساختمان است .

مشخصات فنی

این ساختمان ها هریك‌درحدود ۱۵۰۰ متر مربع زیربنا دارد که محل سکونت کلیه کادر آن نیز تامین گردیده وقسمت های فنی آن هم بامطالعه کامل مورد توجه قرار گرفته ودردست ساختمان است -در این زایشگاه ها علاوه برسرویس سیار که به محض مراجعه ، ماما و پرستار بمحل سکونت بیماران با آمبولانسی که دراختیار خواهند داشت مراجعه میکند ، برای‌زایمان های غیر طبیعی ویا عوارض‌مربوطه نیز تعداد ۱۲ تختخواب برای مادر ونوزاد همراه با اطاق عمل‌وزایمان و سرویس کامل درنظر گرفته‌شده است . این محل ها بقسمی انتخاب گردیده که جاده های فرعی‌تاشعاع سی کیلو متر اطراف آن قابل‌عبور است وبنسبت جمعیت هرمنطقه این محل ها انتخاب گردیده که پرسنل فنی حاضر بخدمت در آنها بیکارو معطل نماند .

توسعه فوری

از آنجائی که نظر و امر علیا- حضرت شهبانو ریاست عالیه بنگاه توسعه فوری بنگاه در شهرستان‌ها ازطریق زایشگاه‌های‌سیارخانوادگی میباشد هیئت مدیره نیز بامطالعات لازم‌و کافی درضمن تامین کادرفنی آن باین کار اقدام نموده است .

درسال ۱۳۴۴ بنگاه یك اقدام مفید وسودمند دیگری نیز از نظر تامین ماماهای مورد احتیاج قسمت های مختلف خود در تهران و بخصوص شعبات شهرستان هابعمل آورد و آن ایجاد آموزشگاه بهیار مامائی است که از بهیاران فارغ - التحصیل و کار آزموده وخدمت بهیاری‌انجام‌داده برای‌این آموزشگاه انتخاب و برنامه آن عینا مانندبرنامه آموزشگاه عالی‌پرستار مامائی‌بمدت یکسال که شش ماه برای دروس علمی و شش ماه برای کارآموزی ویاد گرفتن فن مامائی علمی می باشد خواهد بود تربیت‌مامارا انجام خواهد داد تا نقص کمبود ماما بخصوص برای خدمت درشهرستان ها ازبین برودوچون باپرداخت کمك هزینه تحصیلی قابل ملاحظه‌ای از عموم آنها تعهد خدمت درخارج از تهران گرفته شده است بنابراین امید کامل هست که زایشگاه‌های سیار خانوادگی شهرستان ها نیز پرسنل فنی مورد احتیاج خود را دارا خواهد بود .

و بنگاه بابسط و توسعهٔ خدمات خود درنقاط دورافتاده‌موفق‌به‌حمایت وخدمت بیشتری خواهد شد .

پوزش

اکنون بامعذرت فراوان ازاین تصدیع و باتوجه باینکه خلاصه‌ای از تشکیلات وخدمات‌انجام شده و کارهای دردست اقدام وخط مشی آینده و درآمد وهزینه بنگاه و خلاصه‌ترازنامه سال گذشته آن معروض گردید ،استدعاداردچنانچه این خدمات و برنامه هامورد قبول واقع میگردد آنرا تصویب و هیئت مدیره دوره گذشته بنگاه را بااین لطف مفتخر فرمائید ناگفته نماند که هیئت‌مدیره درراه انجام این خدمات خود تنها نبوده و نیست و بلکه علاوه برتوجه مخصوص شاهنشاه آریامهرو عنایات خاصه شهبانوی عزیز ریاست عالیه بنگاه که‌همیشه بالطف بی‌پایان خود بنگاه رامورد مرحمت مخصوص قرار میدهند و هیئت مدیره را در راه انجام‌خدماتی که بعهده گرفته‌اندارشادمیفرمایند اکثر تشکیلات و دیگر سازمان‌های کشور نیز سهمی بزرك و شایسته درپیشرفت برنامه‌های بنگاه دارند .

قدرشناسی

هیئت‌مدیره بنگاه وظیفه خودمیداند که در راه اجرای این آمال و آرزو اروزارت دربارشاهنشاهی . سازمان برنامه . وزرات بهداری وزارت آموزش و پرورش . وزارت فرهنك وهنر . وزارت دارائی و بخصوص حزانه‌داریکل واداره کل گمرك . وزارت اطلاعات . شهرداری تهران. شهربانی کل کشور - بانك‌ملی و بانك مرکزی ایران شرکت ملی نفت‌ایران . جمعیت شیروخورشید سرخ . شرکت‌های عامل نفت . دانشکده پزشکی تهران و شورای بنگاه‌های امورخیریه نهایت تشکر وامتنان را ابراز نماید .

کمك نیکوکاران

ضمنا باستحضار میرساند که خوشبختانه غیر از کمك های مادی ومعنوی که از طرف موسسات و اشخاص باین بنگاه گردیده‌درسال گذشته علاوه‌براینکه زمین تمام ساختمان‌های شعبات شهرستان‌هااز طرف‌موسسات‌ونیکوکاران‌واشخاص مجانا باین بنگاه واگذار گردیده بخصوص میتوان زمین اهدائی آقای مرتضی قیصریه را بمقدار بیست و دوهزار مترمربع در بهترین نقطه ساوه وزمین اهدائی سرکار خانم عبده را نیز بمقدا ر۵۰۰۰ مترمربع درشمال غربی تهران و همچنین خانه‌اهدائی متعلق به‌مرحومه بانو فاطمه پیرنیا را باین بنگاه اسم برد که بنگاه از کلیه نیکوکاران و کسانیکه در پیشرفت منظور بنگاه مساعدت و کمك مینمایند نهایت تشکر را دارد .

انتخاب هیئت

اینك استدعا دارد اکنون که مدت خدمت بیستمین دوره هیئت مدیره بنگاه حمایت مادران باتمام رسیده لطفا هیئت‌مدیره جدید را برای دوره بعد تعیین و جهت ادامه این خدمت مفتخر فرمایندتوضیحا نیز بعرض میرساند که هیئت‌مدیره وبازرسان ومدیر عامل دوردهین‌دوره که‌درمجمع عمومی سال ٤٤ انتخاب گردیده‌اند شانزده نفر و باین‌شرح می‌باشند .

تیمسار سپهبد یزدان پناه رئیس هیئت‌مدیره - آقای دکترفرهادنایب رئیس - آقای دکتر سعید مالك (لقمان‌الملك) - آقای دکترجهانشاه صالح بازرس و جراح مشاور-آقای دکتر عباس نفیسی - آقای دکتر حمید آهی جراح مشاور - خانم تربیت دبیر -خانم فرمانفرومائیان بازرس -آقای حسن کاشانیان - تیمسار سرتیپ صفاری - رئیس شهربانی کل کشور - شهردار تهران - آقای حسین شیبانی -آقای فتح‌الله فرود-آقای مرتضی‌قیصریه آقای دکترمحمدموتمنی (مدیرعامل)

بیانات یك نیکوکار

در پایان آقای مرتضی قیصری‌پشت تریبون آمد و اظهار داشت :

چون در گزارش هیئت محترم‌مدیره نامی از اینجانب در خصوص اهداء ۲۲ هزار متر زمین باساختمانهای آن در مرکز شهر ساوه به‌بنگاه حمایت مادران برده شد . لازم میدانم بعرض مجمع برسانم که عمل‌اینجانب وبنگاه مانند آن قطره باران معروف است که چون بدریا چکیدخجل‌شد، چو پهنای دریابدید ویابمانند آن موری که ران ملخی را نزد سلیمان برد .

بهر تقدیر بنگاهی که هزاران‌نفر روزانه با مراجعه بسازمان مرکزی‌و شعب آن داروی مجانی ودکتر مجانی ودارالانجزیه ورادیولوژی مجانی واز صدها مواهب‌دیگرآن استفاده‌مینمایند وعمارات وساختمانهای آن مربوطك کشیده ، مضافا بامر شهبانوی‌محبوب مشغول ساختمان شصت بیمارستان مجهز در شصت نقطه کشور میباشند زهی سعادت‌برای آن کسانیکه بتوانند وموفق شوند در این راه بابنگاه‌مزبور همکاری و هم‌گامی نمایند. سپس‌آقای قیصری قطعه شعری از مرحوم رشید یاسمی‌دوست درگذشته‌اش‌راکه‌شاعری توانا بوده و روزی هنگام بازدید از بنگاه آن قطعه‌را سروده است برای حسن ختام مطالب خود برای‌آقای قرائت کرد.

زهی خجسته بنائی که امر شاهنشاه
تورا پناه فقیران و بی‌نوایان کرد
شه‌زمانه محمد رضای پهلوی آنك
بنای خیر از اینسان بسی در ایران کرد
هزار وسیصد وهم‌سی‌وهفت خورشیدی است
که فردولت او کار تو بسامان کرد
فقیر وعاجز و بیمار و مستمند و غریب
چوره شناس توشددرد خویش‌درمان کرد
پزشك وبستر ودارو برایگان دریافت
کسیکه گردش‌چرخش‌مریض ونالان‌کرد
ضعیف و خسته بسا مادران آبستن
که دستگاه توشان دردزادن آسان کرد
چوجایگاه‌تو در (جای باغ فردوس -(۱۳۳۷) است
خردهمان را تاریخ سال بنیان کرد
زیاسمی وزنیکان و وزملائك عرش
دعای خیربرآن کاین بنا بتهران کرد

یخچال آزمایش ۱۵۴۰ تومان

باشرایط سهل

مشخصات و امتیازات

یخچال آزمایش ۲۲۵ لیترگنجایش دارد ومجهز بقفل وکلید است .
محفظه داخلی یخچال آزمایش ازیک ورقه پولادی باپوششی ازلعاب ساخته‌شده است.
یخچال آزمایش دارای یکی ازقویترین دستگاههای سردکنندهٔ دنیا است .
یخچال آزمایش بمدت ۵ سال ضمانت شده است

مدل E-88

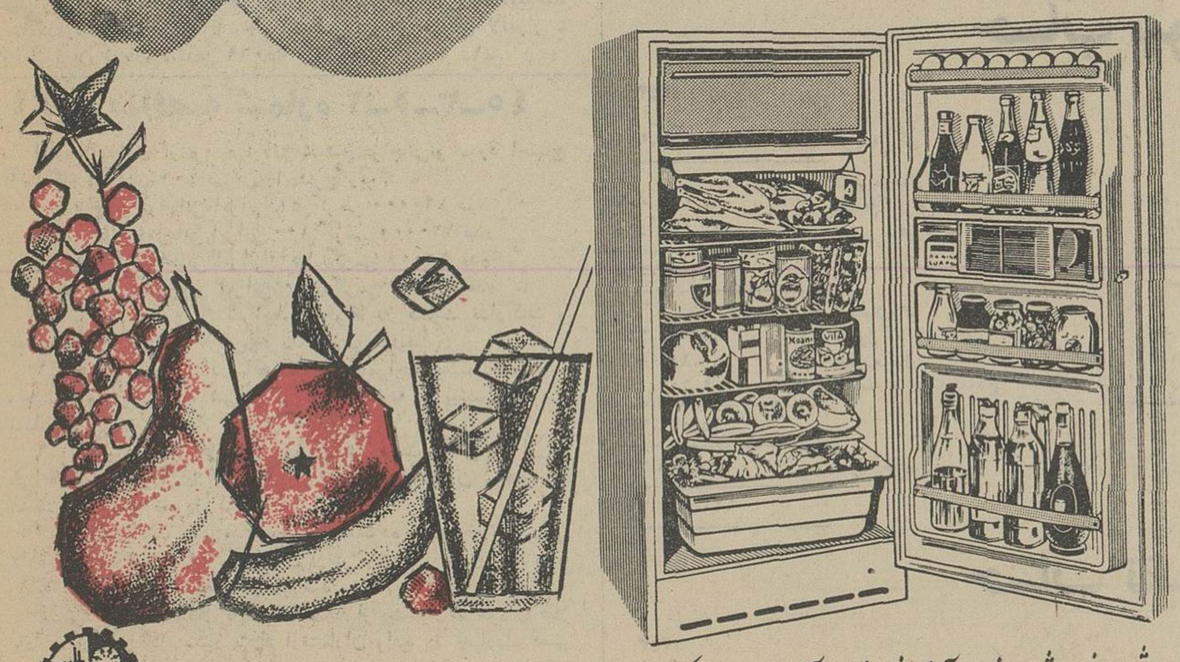

شرایط فروش یخچال آزمایش بقدری آسان است که :

هرخانوادهٔ ایرانی میتواند یک یخچال آزمایش داشته باشد

ازامروز صبح در سینماهای

آسیا-همای-رویال-رکس

بازدید از کارخانجات روغن نباتی سویا

ازراست بچپ آقایان مهندس ضیائی - دکتر هدایت - مهندس محمدی- دکتر شمس- دکتر کرمانشاهچی - ایرج دهلوی (مدیر شورای سویای آمریکا درایران) اعضای هیئت اعزامی به آمریکا

از طرف شورای سویای آمریکادرایران هیئتی مرکب از آقایان مهندس ضیائی - دکتر هدایت- مهندس محمدی - دکتر شمس - دکتر کرمانشاهچی و ایرج‌دهلوی مدیر شورای سویای آمریکا درایران دعوت شدند برای‌مدت سه هفته از صنایع و کارخانجات‌سویا بخصوص روغن‌نباتی‌سویادرسراسر آمریکا بازدید کنند .

آگهی تشکیل مجمع عمومی

مجمع عمومی عادی سالیانه شرکت سهامی ساختمانی شهرآرا در تاریخ روز یکشنبه بیست‌و ششم تیرماه ۱۳۴۵ ساعت ۵½ بعدازظهر با رعایت ماده ۴۳ اساسنامه که عینا نقل میشود .

ماده ۴۳- حق حضور در مجمع خواه در جلسات عادی یا فوق‌العاده با اشخاصی است که‌لااقل هریك دارای یکصد سهم (یانماینده یکصد سهم باشند) تشکیل و دستور جلسه بشرح زیر خواهد بود .

۱- گزارش هیئت مدیره و بازرسان
۲- تصویب بیلان و ترازنامه سال ۱۳۴۴
۳-انتخاب ۲نفر بازرس برای مدت یکسال

از صاحبان محترم سهام که دارنده یا نماینده یکصد سهم میباشند تقاضا میشود که‌برای اخذ برك ورودی به مجمع عمومی هرروز غیراز ایام تعطیل بدفتر شرکت واقع درکوی شهرآرا طبقه دوم بازار مراجعه فرمایند .

شرکت سهامی ساختمانی شهرآرا
آ-۱۰۸۹۶

اطلاعات‌هوائی

نشریه مخصوص ایرانیان مقیم کشور های خارج

هرهفته شش شماره منتشر میشود و باهرپست بخارج ارسال میشود حق‌آبونمان‌اطلاعات هوائی برای‌آمریکا یکساله۱۶۰۰ریال‌وبرای‌اروپا یکساله ۱۰۰۰ ریال میباشد .

بدانشجویان پنجاه درصد تخفیف داده‌میشود.

آگهی تحریر ترکه

آقای ابوالقاسم فاضل اردبیلی بوکالت از آقای محمود پور ملك امیری بطرفیت آقایان حسن و حسین و علی پور ملك امیری وبانوزهرا قیم احمدوقاسم‌و محمدوسکینه‌طرفین مقیمین سرمیدان امیرکلا دادخواستی بخواسته‌تحریر ترکه و تقسیم ماترك‌عباس پورملك امیری تقدیم که‌بکلاسه ۲۳-۱۱۴۶ ثبت اینك با انجام تشریفات‌مراتب درروزنامه اطلاعات آگهی میشود که‌برابر ماده ۲۱۰ قانون امورحسبی بستانکاران و مدیونین متوفی وکسان دیگر که حق‌برترکه دارند برای روزدوشنبه ششم تیرماه چهل و پنج ساعت ۷¾صبح‌در دادگاه بخش بابل‌حضوربهم‌رسانند.

دادرس دادگاه بخش بابل -ناصرمحمدی
آ-۱۰۹۴

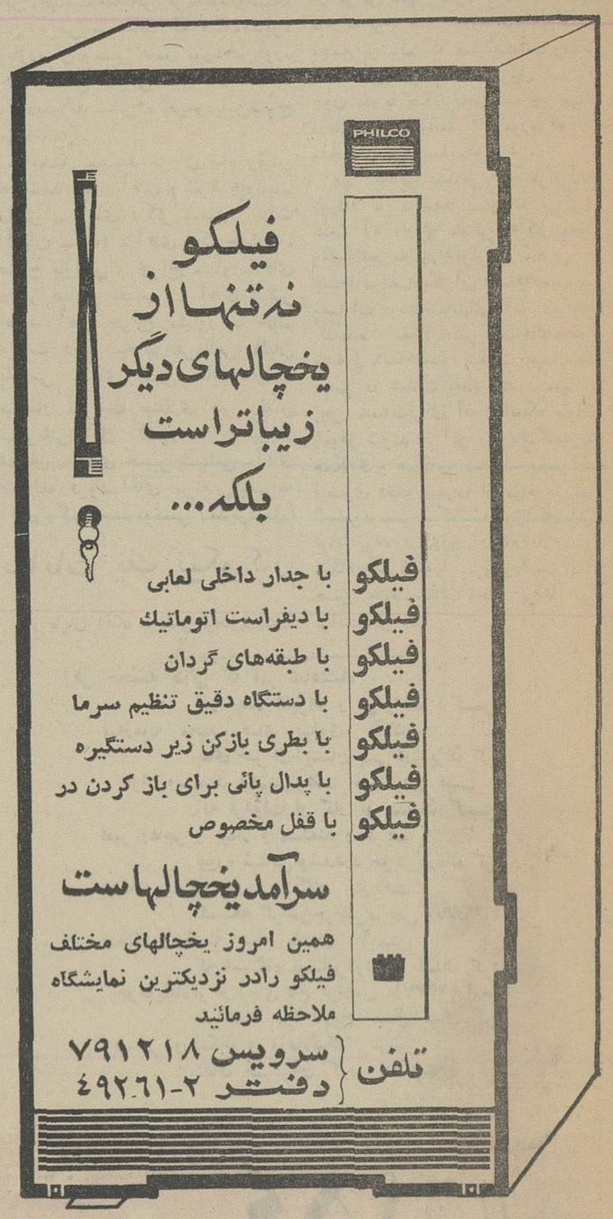

بانك تهران

ترازنامه پایان اسفند ماه ۱۳۴۴

	۱۳۴۳ ریال	دارائی	ریال ۱۳۴۴	
	۱۲۵،۵۱۶،۳۷۵	اسکناس و مسکوك	۱۵۹،۴۵۶،۳۵۳	
	۱۲۸،۶۷۳،۰۱۹	سپرده نزد بانك مرکزی ایران		
	۶۹،۰۸۳،۷۲۰	سپرده قانونی	۲۲۷،۵۷۷،۴۱۱	
		سایر سپرده ها	۴۷،۲۳۱،۶۶۷	
	۷۲،۵۰۴،۱۴۹	موجودی نزد بانکهای داخلی	۲۷۴،۸۰۹،۰۷۸	
	۶،۸۳۹،۳۰۷	نقود بیگانه و موجودی نزد بانکهای خارجی	۱۹۴،۷۳۸،۹۰۶	
	-	اسناد قرضه دولتی (اسناد خزانه و قبوض اصلاحات ارضی)	۱۶،۱۵۱،۸۹۵	
			۱۷،۸۷۶،۲۰۶	
	۴۰۲،۶۱۶،۵۷۰		۶۶۳،۰۳۲،۴۳۸	
	۶۸۲،۷۷۳،۳۸۴	بروات نزولی	۹۱۲،۳۱۵،۱۶۳	
	۴۰۶،۳۵۹،۱۵۷	وامها و سایر مطالبات	۴۰۹،۱۳۴،۰۵۳	
	۹۶،۰۳۰،۹۷۸	سایر دارائیها	۹۶،۱۶۳،۱۰۱	
		وثائق تملیك شده :		
		کارخانه شهرضای جدید (یادداشت شماره ۱)	۱۳۴،۴۲۸،۸۶۱	
		کسر میشود بابت استهلاك	۷۳،۵۱۱،۸۴۹	
	۷۲،۳۸۸،۴۸۱	ارزش خالص‌دارائیهای کارخانه‌شهرضا	۶۰،۹۱۷،۰۱۲	
	۳۰،۱۸۸،۱۲۶	سایر وثائق	۲۹،۱۰۳،۴۰۵	
			۹۰،۰۲۰،۴۱۷	
	۱،۱۱۸،۰۰۰	مشارکت (یادداشت شماره ۲)	۸۱۸،۰۰۰	
	۹،۰۴۸،۳۰۷	منقول پس از کسر استهلاك (یادداشت شماره ۳)	۹،۸۵۸،۴۴۸	
	۷۰،۹۴۷،۹۰۱	غیر منقول پس از کسر استهلاك	۶۵،۰۴۸،۵۴۲	
	۴،۸۵۵،۶۴۷	اقلام در راه	۲،۰۷۰،۳۱۲	
	۱۴،۴۰۱،۵۴۲	هزینه های تاسیساتی پس ازکسر استهلاك	۱۲،۶۵۷،۳۶۷	
	۱،۷۹۰،۷۲۸،۰۹۳		۲،۲۶۱،۱۱۷،۸۴۱	
	۷۶۵،۱۶۱،۰۴۸	تعهدات مشتریان بابت ضمانتهای صادره و اعتبارات باز شده	۱،۰۳۲،۰۶۵،۰۶۷	
	۲،۵۵۵،۸۸۹،۱۴۱		۳،۲۹۳،۱۸۲،۹۰۸	

	۱۳۴۳ ریال	بدهی	ریال ۱۳۴۴	۱۳۴۴ ریال
		سرمایه :		
	۱۵۰،۰۰۰،۰۰۰	ثبت شده ۱۵۰۰۰ سهم ۱۰،۰۰۰ ریالی		۱۵۰،۰۰۰،۰۰۰
		اندوخته ها :		
	۱۲،۹۵۳،۴۹۲	اندوخته های قانونی		۱۷،۰۶۵،۵۷۰
		سایر اندوخته ها :		
	۱۴،۰۰۰،۰۰۰	مخصوص		۱۴،۰۰۰،۰۰۰
	۸،۲۷۲،۷۹۰	عمومی		۹،۶۴۳،۴۸۲
	۲۵۳،۲۵۵	مانده حساب سود و زیان		۱۱۵،۰۴۲
	۱۸۵،۴۷۹،۵۳۷			۴۰،۸۲۴،۰۹۴
				۱۹۰،۸۲۴،۰۹۴
	۷۴۲،۰۰۸،۳۰۰	بستانکاران :		
		حسابجاری اشخاص و سپرده های دیداری		۱،۰۵۲،۴۸۷،۳۰۴
	۱۳،۶۶۵،۳۶۲	حساب بانکهای داخلی		۵،۹۱۶،۵۸۱
	۶۷،۹۱۲،۹۴۱	حساب بانکهای بیگانه		۲۷،۱۸۷،۷۰۸
	۲۶۵،۴۳۷،۲۹۵	سپرده های مدت دار		۳۵۴،۰۴۵،۷۷۳
	۴۰۴،۷۰۴،۶۷۶	حسابهای پس‌انداز		۵۶۰،۹۰۲،۷۱۹
	۱،۴۹۳،۷۲۸،۵۷۴			۲،۰۰۰،۵۴۰،۰۸۵
	۱۰۴،۰۱۹،۹۸۲	سایر بدهیها :		
	۷،۵۰۰،۰۰۰	مبالغ پرداختنی وسایر حسابها		۵۹،۲۵۳،۶۶۲
		سود قابل تقسیم		۱۰،۵۰۰،۰۰۰
	۱۱۱،۵۱۹،۹۸۲			۶۹،۷۵۳،۶۶۲
	۱،۷۹۰،۷۲۸،۰۹۳			۲،۲۶۱،۱۱۷،۸۴۱
		پذیرشها و ضمانتنامه های صادره و اعتبارات باز شده		
	۴۶۴،۸۸۷،۱۱۶	ضمانتهای صادره		۶۱۷،۱۹۱،۱۴۸
		اعتبارات بازشده		۴۱۴،۸۷۳،۹۱۹
	۳۰۰،۲۷۳،۹۳۲			۱،۰۳۲،۰۶۵،۰۶۷
	۲،۵۵۵،۸۸۹،۱۴۱			۳،۲۹۳،۱۸۲،۹۰۸

حساب سودوزیان سال منتهی به ۲۹ اسفند ۱۳۴۴

۱۳۴۳ ریال		۱۳۴۴ ریال	۱۳۴۳ ریال		۱۳۴۴ ریال
۸۷،۷۶۳،۹۲۹	هزینه کل	۱۱۰،۵۷۹،۷۸۰	۱۱۹،۵۷۴،۱۸۹	بهره و کار مزد	۱۵۳،۹۴۹،۸۸۰
			۸،۴۸۹،۱۷۴	درآمد های متفرقه	۸،۴۷۶،۱۵۰
	ذخیره های متفرقه :				
۱،۱۲۵،۰۰۰	اضافه کار هیئت مدیره	۱،۵۰۰،۰۰۰			
۱۳،۱۲۸،۴۱۵	سایر ذخیره ها	۱۴،۰۹۳،۵۴۱			
۱۴،۲۵۳،۴۱۵		۱۵،۵۹۳،۵۴۱			
	استهلاکات :				
۵،۱۲۴،۲۴۵	منقول	۹،۷۸۶،۳۵۶			
۸،۸۰۴،۸۱۶	غیر منقول	۹،۲۱۵،۴۲۱			
۱،۶۰۰،۱۷۱	هزینه های تاسیساتی	۱،۴۰۶،۳۷۴			
۱۵،۵۲۹،۲۳۲		۲۰،۴۰۸،۱۵۱			
۱۰،۵۱۶،۷۸۷	سود خالص	۱۵،۸۴۴،۵۵۸			
۱۲۸،۰۶۳،۳۶۳		۱۶۲،۴۲۶،۰۳۰	۱۲۸،۰۶۳،۳۶۳		۱۶۲،۴۲۶،۰۳۰

حساب تقسیم سود برای سال منتهی به۲۹ اسفند ۱۳۴۴

۱۳۴۳ ریال		۱۳۴۴ ریال	۱۳۴۳ ریال		۱۳۴۴ ریال
۲،۴۱۵،۳۷۹	اندوخته قانونی	۴،۱۱۲،۰۷۸	۴۵۶،۹۷۳		۲۵۳،۲۵۵
۸۰۵،۱۲۶	اندوخته عمومی	۱،۳۷۰،۶۹۳	۱۰،۵۱۶،۷۸۷		۱۵،۸۴۴،۵۵۸
۷،۵۰۰،۰۰۰	۷٪ سود قابل تقسیم (قابل پرداخت پس از کسر مالیات)	۱۰،۰۰۰،۰۰۰		نقل از سال قبل	
۲۵۳،۲۵۵	مانده نقل به سال بعد	۱۱۵،۰۴۲		سود خالص	
۱۰،۹۷۳،۷۶۰		۱۶،۰۹۷،۸۱۳	۱۰،۹۷۳،۷۶۰		۱۶،۰۹۷،۸۱۳

رئیس هیئت مدیره - مصطفی فاتح — مدیر عامل - مهدی لاله — بازرسان قانونی - دکتر فرمانفرمائیان — حسابرسان خبره - کوپرزو لیبراند

آگهی مناقصه شماره ۶ر۱۳۴۵

شرکت‌برق منطقه‌ای تهران تعداد پنج‌هزارعدد لامپ فلورسنت ۴۰وات ولوازم مربوطه مورد نیاز خودرا بشرح زیر :

۱- لامپ فلورسنت ۴۰وات پنج هزار عدد
۲- استارتر ۴۰ وات پنج هزار عدد
۳- ترانسفورماتور های ۴۰ وات پنج هزار عدد

ازطریق مناقصه داخلی تحویل‌یکی‌از انبارهای شرکت‌خریداری می نماید .

داوطلبان شرکت درمناقصه می‌توانند بامراجعه باداره مناقصه ها وپرداخت مبلغ دویست ریال‌بصندوق شرکت‌وارائه رسید آن برك شرائط ومشخصات مناقصه را اخذو پیشنهادات خود را بادرنظر گرفتن کلیه شرائط تعیین‌شده‌تاآخر وقت اداری‌روز ۱۸ر۴ر۱۳۴۵ بصندوق پیشنهادات بیندازند .

حداقل سپرده شرکت درمناقصه ۵٪ کل بهای اجناس مورد پیشنهاد میباشد وشرکت برق منطقه‌ای تهران دررد یاقبول یك‌ویا کلیه پیشنهادات مختار است . الف ۲۲۰۱

شرکت برق منطقه‌ای تهران
آ-۱۰۶۵۶ — ۱-۲

درکمترین مدت زبان انگلیسی رابیاموزید

درمدت ۲یاسه‌هفته تعلیم انگلیسی توسط فارغ‌التحصیلان اکسفورد بادستگاه‌های الکترونیکی آخرین سیستم در کلاس های کوچك استفاده سرشاری خواهید برد . شرایط سهل وآسان‌بدون محدودیت‌سن-شبانه‌روزی باتمام وسایل آسایش درمدرسه‌زبان رجنسی REGENCY SCHOOL OF ENGLISH رامزگیت، کنت ، انگلستان Ramsgate kent England

صلاحیت این مدرسه‌ازطرف وزارت‌فرهنك‌برسمیت‌شناخته‌شده‌است‌و بهترین‌تضمین برای فراگرفتن زبان انگلیسی دراسرع وقت‌میباشد نماینده‌رسمی درایران : رحیم حکیم .تهران خیابان لاله‌زار - پاساژایران شماره ۸تلفن ۳۵۰۶۹ -۱-

آگهی مناقصه شماره ۱-۵-۳-۴۵

اداره بهداری ارتش چهارقلم شیشه دواجاتی‌نو مورد احتیاج آمادگاه بهداری ۵۰۱ تهران را بشرح زیر :

شیشه خالی دواجاتی ایرانی ۵۰ گرمی ۱۲۰۰۰۰ عدد
شیشه خالی دواجاتی ایرانی ۱۰۰ گرمی ۱۲۰۰۰۰ عدد
شیشه خالی دواجاتی ایرانی ۱۵۰ گرمی ۲۰۰۰۰ عدد
شیشه خالی دواجاتی ایرانی ۲۰۰ گرمی ۲۰۰۰۰ عدد

و طبق نمونه‌ها وبرك شرایط موجوده در قسمت تدارکات و خدمات اداره بهداری ارتش خریداری می نماید .

۱- داوطلبان‌شرکت درمناقصه‌میتوانندبامراجعه بقسمت‌تدارکات وخدمات ودریافت برك شرایط و بازدید نمونه ها پیشنهاد خودرا تسلیم نمایند .

۲- پیشنهاد دهندگان باید بمیزان ۵٪ قیمت پیشنهادی اوراق خزانه ازبانك مرکزی ایران قبل‌از تشکیل کمیسیون مناقصه به قسمت تدارکات تحویل نمایند .

۳- به‌پیشنهادات مبهم ومشروط وفاقدسپرده بهیچوجه ترتیب‌اثر داده نخواهد شد و اداره بهداری ارتش در رد یا قبول یك و یا کلیه پیشنهادات واصله مجاز میباشد .

۴- پیشنهاد دهندگان باید یك نسخه از پیشنهادات خود را قبلا باداره بازرسی کل ستاد بزرك ارتشتاران واقع در چهارراه قصر تسلیم‌و رسید ماخوذه را بضمیمه پیشنهاد خود باداره بهداری‌ارتش تحویل نمایند .

۵- تاریخ قبول پیشنهادات‌تاساعت ۹صبح روز چهارشنبه۸ر۴ر۴۵ بوده و کمیسیون مناقصه درساعت ۱۰ صبح همان روز در قسمت تدارکات‌و خدمات تشکیل و حضور پیشنهاد دهندگان و یا نماینده آنها در کمیسیون مناقصه آزاد خواهد بود . الف ۲۱۹۱

اداره بهداری نیروی زمینی شاهنشاهی
آ-۱۰۶۵۸ — ۱-۲

PARS GAS

پارس گاز نیک اختر

رقابت ناپذیر است

باپخش اطلاعیه وتهمت‌های ناروانمیتوان خدمات چندساله این موسسه رادر نظر همشهریان محترم پوشیده وپنهان نمود

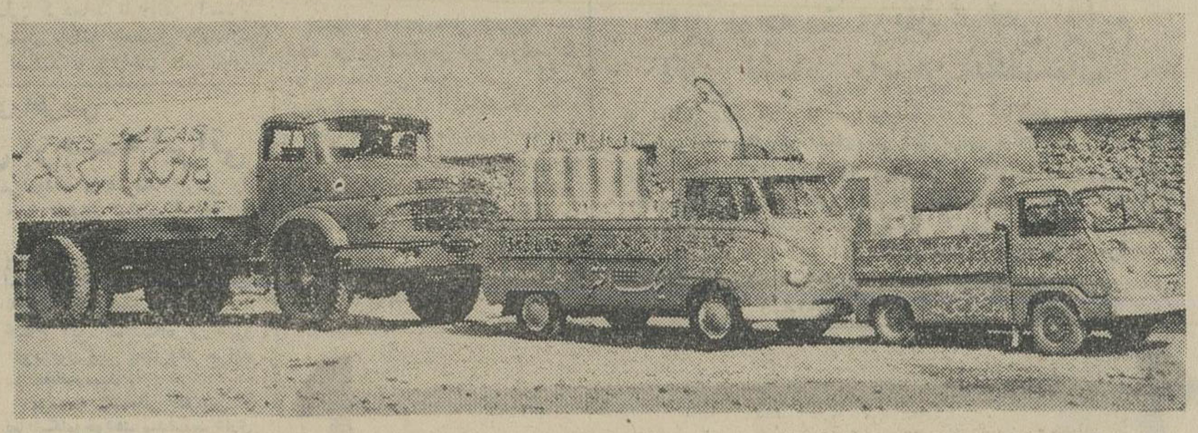

پارس گاز نیك اختر که طی چند سال اخیر با پخش گاز در شیراز بهمشهریان محترم خودخدمت میکند اخیرا مورد تهمت‌ناروای شرکت پرسی‌گاز که سهامداران آن راعده‌ای از اتباع خارجی‌تشکیل میدهد واقع گردیده ازجمله شرکت مزبور مدعی است که موسسه ما حق فروش‌گاز در سیلندر های مخصوص آنرا ندارد ، لزوماباطلاع همشهریان عزیز میرساند که‌اینجانب مدتی است از بستگی به‌شرکت بیگانه خارجی منصرف و مستقلا باابتکار خود بنگاهی بنام

پارس گاز نیک اختر

تاسیس باتاسیسات جدید وسیله تانکر از شرکت ملی نفت درآبادان گاز خریداری و بمصرف میرسانم حسن شهرت و فعالیت های مداوم موسسه مادر جلب مشتری‌حس رقابت وخودخواهی و سود پرستی شرکت مزبور را تحریك و آنانرا وادار به پخش اطلاعیه علیه‌اینجانب نموده‌است . سبب دیگر تبلیغات و هیاهو و نیز حسادت شرکت‌پرسی گاز ارزانی فر آورده های پارس گازنیك اختر است چون با توجه باینکه قیمت گاز در تهران و سایر شهرستان ها ۱۳۰ ریال‌است موسسه ما در شیراز گاز را بقیمت صد ریال در اختیار همشهریان خود قرار داده است برای اطمینان خاطر مشتریان محترم متذکرمی شود فرآورده‌های پارس گاز نیك اختررا مثال تمام اجناس میشود بکیلو وزن کرد وزن خالص سیلندر خالی در حدود ۱۴ کیلو ووزن پر آن ۲۵ کیلو است که تمام خریداران محترم می توانند آنراوزن نمایند برای اطلاع شیرازیان محترم متذکر میشود که کماکان سرویس های منظم

پارس گاز نیک اختر

در تمام مدت شبانه روز آماده پخش گاز و خدمت به همشهریان‌محترم میباشد علاوه بر آن در تمام استان فارس و سایر استان های‌دیگر نماینده می پذیرد .کافی است به تلفن های ۶۶۹۸-۲۸۹۸-۷۰۰۷ اطلاع‌دهیدتا گاز موردنیاز شما تحویل گردد

مدیر پارس گازشیراز-عباس نیک‌اختر چهارراه‌زند

اطلاعیه شرکت برق منطقه‌ای تهران راجع باسترداد وام

چون شرکت برق منطقه‌ای تهران‌میبایستی‌برای‌استرداد وامهای ده‌هزار ریالی از آخرین تغییراتی که در وضع مالکیت وامهای دریافتی ایجاد شده مطلع باشد تابتواند دعوت نامه‌را برای صاحب فعلی وام تنظیم وارسال دارد .

بنابراین ازآنعده مشترکان محترم که در سال ۱۳۳۳ برای گرفتن‌برق وام پرداخت کرده وباتوجه بواگذاری پرونده برق خود بدیگری بموجب اسناد رسمی که دردست دارند خودرا در گرفتن وام برق نیز محق میدانند ویا اشخاصی که در این مدت ضمن خریداری مستغلات وباپرونده برق طبق سند رسمی خودرا صاحب فعلی‌وام پرونده مربوطه میشناسد تقاضا دارد از تاریخ اول تیرماه ۱۳۴۵ تاروز اول مردادماه ۱۳۴۵ همه‌روزه باستثناءروزهای پنجشنبه وایام تعطیل ازساعت هفده‌تا نوزده‌ونیم بامراجعه باداره وام و حق انشعاب این‌شرکت واقع درمیدان ژاله اسناد مثبته خودرا بضمیمه نامه‌ای جداگانه که حاکی از :

۱- شماره پرونده‌ای که دریافت وام آن مورد نظر است .
۲- نام فعلی صاحب وام
۳- نشانی کامل مورد نظر که دعوت نامه بایستی فرستاده‌شود.
۴- شماره رسید وام .

باشد تحویل و رسید دریافت دارند .

بدیهی است چنانچه هریك ازمشترکان محترم درمدت مقرر اسناد خودرا باداره وام درحق انشعاب تسلیم نداشته ورسیددریافت ندارند شرکت برق منطقه‌ای تهران ناگزیر است بموجب مدارکی که‌در پرونده مربوطه موجود میباشد صاحب وام را تعیین ودعوت‌نامه راتنظیم وارسال دارد .

ازطرفی چون تنظیم وارسال دعوت‌نامه ها باتوجه‌بحق تقدم تاریخ پرداخت‌وام انجام میگیرد از مشترکان محترم خود انتظار داردازنظر تشریك مساعی باکارمندان اداره وام وحق انشعاب قبل‌از دریافت دعوت‌نامه ازمراجعه بادارات ودوایر این شرکت ویا هرگونه‌مکاتبه دیگر خودداری فرمایند . الف ۲۳۲۷

شرکت برق منطقه‌ای تهران

۱-۳ آ-۱۱۰۵۲

انجمن دوستداران بانوان

کلاسهای مخصوص تابستان

صبح و بعدازظهر تشکیل شده‌است

خیاطی

بامتد گرلاوین وزیر نظر ٤ دبیر مبرز خیاطی

آشپزی

به شیوهٔ علمی وعملی وباتازه ترین متد

انگلیسی

تقویتی ، فوری ، عادی، عالی و مکالمه زیرنظر دبیران ایرانی وامریکائی

ماشین نویسی- منشیگری

باهمکاری برجسته ترین دبیران و استفاده از جدیدترین وسایل

موسیقی

آموزش سازهای ملی باهمکاری وزارت فرهنك وهنر

علاوه براین، دوره جدید این کلاسهانیزدایرشده‌است:

آرایش وزیبائی- شیرینی پزی- کمکهای اولیه - گل- سازی - گل‌آرائی- شمع سازی - رانندگی- رقص - شش ساله ابتدائی

برای نامنویسی بدبیرخانه انجمن (خیابان‌فرصت شاهرضا - شماره ۷۳- تلفنهای ۶۹۷۱۵ و ٦٤٤٩٦) مراجعه فرمائید.

آگهی مناقصه

شهرداری آمل ۹۲ قلم لوازم انشعاب آب‌ازقبیل کنتور ودستگاه سوراخ کن شیر انشعاب وشیر کشوئی ولوله پولیکا و غیره را که صورت‌مشخصات آن‌دردائره آب‌شهرداری موجود است بشرح و شرایط زیر ازطریق مناقصه خریداری مینماید .

۱- پیشنهاد دهندگان بایستی ابتدا بدائره آب شهرداری‌مراجعه وباتوجه به مشخصات مربوطه وامضاء در ذیل آن آخرین قیمت ها را بطور جداگانه و صریح تعیین‌و تاساعت ده صبح اداری روز نهم تیرماه ٤٥ بدفتر شهرداری تحویل و رسید دریافت دارند و پاکت های رسیده درساعت ۱۱ همان‌روز باحضور اعضاء کمیسیون باز و قرائت خواهد شدو حائز حداقل قیمت تعیین خواهد گردید .

۲- پیشنهاد دهندگان میبایست قبلا معادل مبلغ یکصد هزار ریال اسناد خزانه ویا وجه نقدبحساب‌شماره ٥٤٧ سپرده‌شهرداری واریز وفیش بانکی را ضمیمه پیشنهاد خود نمایند .

۳- به پیشنهادات فاقدسپرده و مدارك لازم و بعداز موعد مقرر ومشروط ترتیب اثر داده نخواهد شد .

٤- حضور پیشنهاد دهندگان درجلسه مناقصه آزاد وعدم حضور آنان مانع کار کمیسیون نخواهد شد .

٥- مدت تحویل لوازم مزبور از تاریخ عقد قرارداد بمدت ۱۵ روز خواهد بود ودرغیر این‌صورت برای هرروز تاخیر روزانه مبلغ یکهزار ریال بابت جریمه ودیر کرد بایستی بشهرداری بپردازند .

٦- پیشنهاد دهندگان باید صلاحیت فنی ومالی آنان موردتائید کمیسیون باشد .

۷- شهرداری در رد یاقبول یك یا کلیه پیشنهادات مختار خواهد بود .

شهردار آمل - رضا شبستری

آ-۱۱۰۹۸

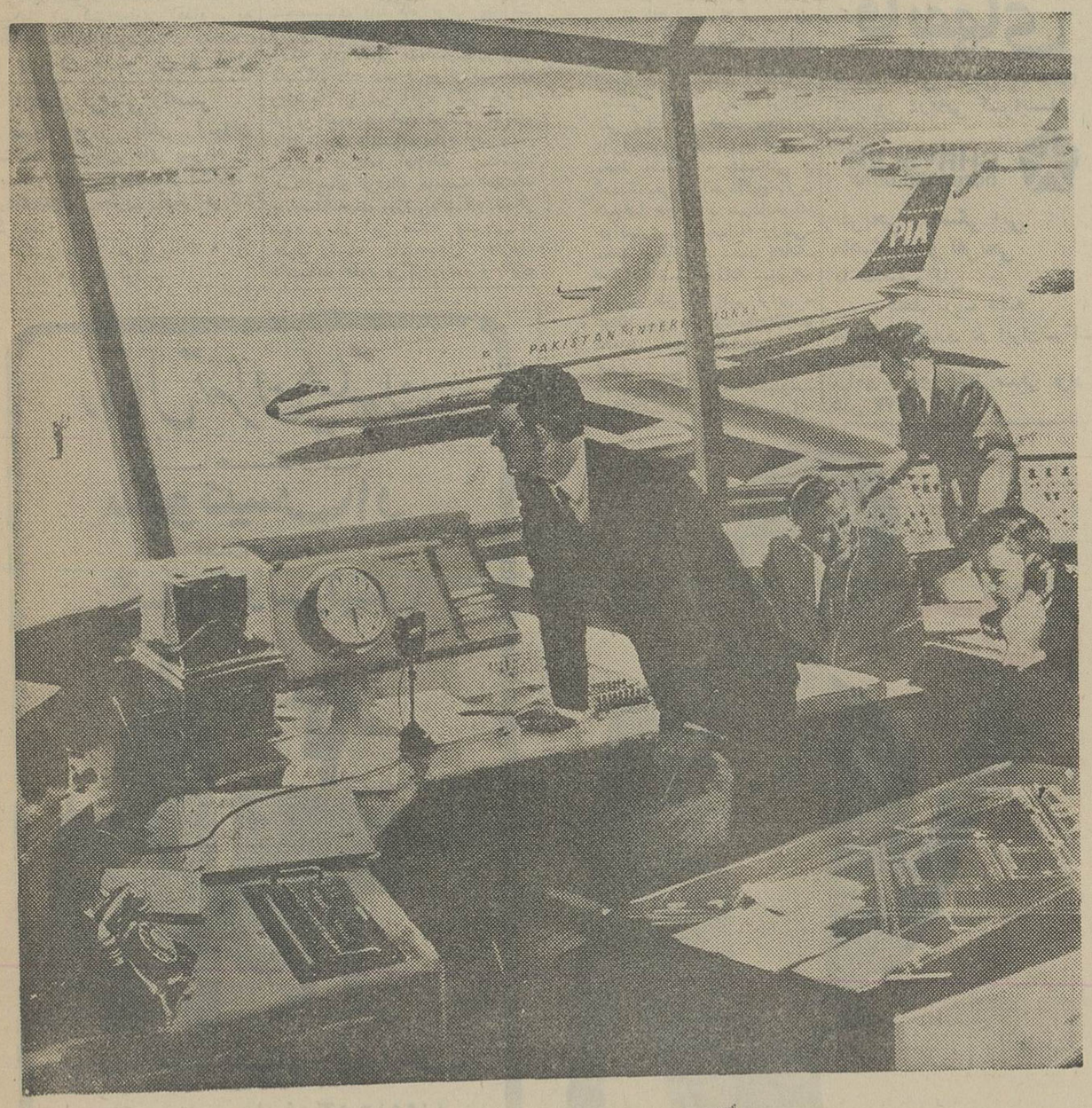

هواپیمائی بین المللی پاکستان

همراه باکارکنانی لایق پرواز کنید

پروازهای پی. آی. ا- بیش از ۸۸٪ بموقع است

سال پیش ازهرصد پرواز هواپیما در سراسر شبکه وسیع پی. آی. ا بیش ازهشتاد درهشت پرواز کاملا بموقع وبدون تاخیر انجام گرفت واین رکورد پرواز بدون تاخیر که بیش از پنج سال است حفظ شده ازجمله بهترین رکوردهای شرکتهای هواپیمائی بین المللی بوده ومستقیما نمودار سطح عالی عملیات شرکت هواپیمائی پی. آی. ا است . این سطح عالی شرکت جوان فعال هواپیمائی پی. آی. ا را قادر ساخته که بسرعت وباطمینان توسعه یابد بطوریکه امروزه پی. آی. ا نه تنها ازلحاظ آمادگی هواپیما وعدم بودن پروازها یش شهرت رشك آوری بدست آورده بلکه مسافران سراسر جهان میگویند همراه باکارکنان لایق پی. آی. ا پرواز کنید

انگلستان اروپا شوروی خاورمیانه افغانستان پاکستان نپال برمه چین

آگهی استخدام در نیروی‌هوائی شاهنشاهی

۱- نیروی هوائی شاهنشاهی ایران بمنظور تامین کادر کمك مهندسی جهت خدمت دررشته های الکترونیك ازبین جوانان دیپلمه که دارای شرایط زیر میباشند داوطلب می‌پذیرد.

الف- تابعیت دولت شاهنشاهی ایران

ب- متدین بیکی از ادیان رسمی کشور (اسلام . مسیحی . کلیمی . زردشتی).

پ- دارابودن گواهینامه ششم دبیرستان رشته طبیعی یا ریاضی .

ت- صحت مزاج وتناسب اندام برطبق گواهی بهداری‌نیروی هوائی .

ث- نداشتن پیشینه بد

ج- سن بین ۱۸ سال تمام و ۲۲ سال تمام

چ- نداشتن عیال و اولاد

ح- سپردن تعهد خدمت در نیروی هوائی شاهنشاهی بمدت ۱۱ از تاریخ پایان دوره آموزش .

۲- داوطلبان در پایان سال یکم بنابتمایل به دو طبقه نظامی وغیر نظامی تقسیم و نظامیان فقط درسال یکم و غیرنظامیان در تمام مدت تحصیل شبانه‌روزی و هزینه زیست وپوشاك آنان بعهده نیروی هوائی شاهنشاهی میباشد و ماهیانه دو هزار و پانصد ریال بعنوان کمك هزینه تحصیلی دریافت مینمایند .

۳-داوطلبانی که متمایل به خدمت نظامی هستند در خاتمه سال یکم بشرط موفقیت در آزمایشهای نهائی به نسبت معدل بدرجات گروهبان یکمی یا استوار دو می نایل و درسال دوم تحصیل از حقوق و مزایای درجات مذکور که‌بترتیب عبارتست از ۶۳۵۰ ریال و ۷۳۵۰ ریال ماهیانه استفاده مینمایند .

٤- حقوق داوطلبان نظامی پس‌از پایان تحصیل بترتیب درجات مذکور ۸۲۳۵ و۹۲۲۵ ریال و حقوق داوطلبان غیرنظامی معادل حقوق کمك مهندسی پایه ۲ با مزایای مربوط جمعا ۸٤۰۰ ریال میباشد .

٥- داوطلبان میتوانند برای‌کسب اطلاع بیشتر و ثبت نام با دردست داشتن فتوکپی گواهینامه عین شناسنامه . دو برك رونوشت شناسنامه و ٦ قطعه عکس از تاریخ ۳ر٤ر٤٥ بمرکز آموزشهای هوائی واقع در میدان شهناز . جاده تهران نو . ایستگاه فرودگاه مراجعه نمایند . الف ۲۳۲٤

نیروی هوائی شاهنشاهی

۱-۳ آ-۱۱۰۵۰

آگهی مناقصه

شهرداری اصفهان‌باستناد تصویبنامه شماره۲۹۱۷-۱۸ر۳ر٤٥ استانداری دیوار سازی کنارنهر نیاصرم خیابان صائب رابه انضمام سایرعملیات بمبلغ یکمیلیون ریال بشرح زیر بمناقصه میگذارد.

۱-شرکت کنندگان در مناقصه باید شرکت هائی باشند که از لحاظ فنی ومالی سوابق کار و همچنین مدارك مثبتی درعملیات دیوار سازی داشته‌باشند ودرجه‌بندی وشرکت آنها باید بثبت‌رسیده ودارای درجه ۳ازوزارت راه یاسازمان برنامه باشند تاپس ازاینکه برنده مناقصه تشخیص داده شده حداکثردرظرف‌مدت یکهفته آمادگی شرکت برای انجام کار در اصفهان وبشهرداری اعلام دارد.

۲- پیشنهاد دهندگان میتوانند از تاریخ ۸ر٤ر۱۳٤٥ با در دست داشتن مدارك فنی واسناد مربوطه ورونوشت ثبت شرکت‌نامه بشهرداری اصفهان دائره فنی وساختمان مراجعه ومدارك مذکور را تسلیم شهرداری نمایند تادر کمیسیون فنی و مالی که‌در روز ۹ر٤ر۱۳٤٥ ازساعت ۱۰صبح الی ۱۲ درشهرداری اصفهان تشکیل خواهد شد مورد رسیدگی قرار گیرد تا در صورت احراز صلاحیت برای شرکت در مناقصه گواهی لازم به‌آنها داده شود.

۳- داوطلبین بایستی طرح و مشخصات واوراق پیشنهادی را باپرداخت مبلغ یکهزار ریال بصندوق درآمد شهرداری از دائره فنی شهرداری (بعد ازاخذ گواهی صلاحیت) دریافت و پس از مطالعه مشخصات و مراجعه بمحل کار وبااطلاع کامل در مناقصه شرکت نمایند.

٤- پیشنهاد دهندگان باید مبلغ پنجاه هزار ریال اسناد خزانه بعنوان سپرده ضمیمه پیشنهاد خود نموده و بترتیب زیر تاساعت ۱۲ صبح روز ۱۱ر٤ر۱۳٤٥ مستقیما بدفتر شهرداری اصفهان تسلیم دارند.

الف -پاکت الف محتوی گواهی احراز صلاحیت فنی ومالی و رسید خرید اوراق خزانه مندرج در ماده ۳و٤ (که تماما با نظر موافق از طرف پیشنهاد دهنده امضاء شده باشد) در پاکت لاك‌ومهر شده و روی آن جمله پاکت الف مدارك‌مربوط بمناقصه دیوارسازی کنارنهر نیاصرم خیابان صائب موضوع آگهی‌شماره ۹٤٥۷ -۱۹ر۳ر٤٥نوشته شده‌باشد.

ب- پاکت ب بایستی ممهور و لاك ومهر شده محتوی پیشنهادهائی خواهد بود که زیر آن باقید عبارت قرائت شده مورد قبول است امضاء وبه‌پیشنهاد خود ضمیمه نمایند وروی آن جمله پاکت‌ب بهای پیشنهاد دیوارسازی کنار نهر نیاصرم خیابان صائب ذکرشده باشد.

٥- مدت انجام کار سه ماه از تاریخ تنظیم ومبادله قرار داد خواهد بود .

٦- هیچگونه شرائط دیگری بجز آنچه در این آگهی قید شده پذیرفته نخواهد شد.

۷- شهرداری اصفهان مجاز خواهدبود تامیزان ۲٥٪ از مبلغ کل کار رااضافه یاکسر نمایدو مقاطعه کارحق اعتراض را نخواهدداشت :

۸-بپیشنهادات رسیده در ساعت ۹½ صبح روز بعد در کمیسیون مربوطه مطرح بدوا پاکت‌الف بازوپس ازرسیدگی لازم درصورتیکه شرائط مقرره دراین آگهی از طرف پیشنهاد دهنده محرز و مدارك مربوطه تکمیل بوده پاکت‌ب‌باز و قرائت وحائز حداقل تعیین خواهدشد.

۹- به‌پیشنهاداتیکه بعد از موعد مقرر برسد ویاپس از تعیین برنده مناقصه داده شود و یافاقد سپرده اسناد خزانه و صلاحیت ویا مشروط بشرائطی باشد ترتیب اثر داده نمیشود و چنانچه برنده مناقصه از انعقاد قرار داد و انجام کارخودداری نمایدسپرده او بسود شهرداری ضبط خواهدشد و بانفر دوم شرکت کننده در صورت‌رای کمیسیون قرار داد منعقد میگردد.

۱۰- شهرداری اصفهان دررد ویا قبول یك یاکلیه پیشنهادات مختار بوده و پیشنهاد دهنده حق هیچگونه اعتراضی را نخواهد داشت.

۱۱- حضور پیشنهاد دهندگان در جلسه مناقصه آزاد است.

۱۲- کلیه هزینه‌های نشر آگهی و مالیات وهرگونه عوارض‌دولتی بعهده برنده مناقصه است.

۱۳- کارمندان دولت ویا وابسته بموسسات دولتی نمیتوانند در مناقصه مزبور شرکت نمایند.

۱٤- سپرده نفر دوم شرکت کننده در مناقصه تاانعقاد قرار داد در صندوق شهرداری ضبط خواهد شد .

۱٥- ده درصد از مبلغ کارهای انجام شده مقاطعه کار بعنوان تضمین حسن انجام کار کسر خواهد شد .

۱٦- برنده مناقصه ملزم است برای حسن انجام کار مبلغی معادل ٥٪ کل کار را نقدا یا تضمین نامه بانکی معتبر بشهرداری بسپارد .

الف ۲۳۰٦

شهردار اصفهان سرتیپ وحدانیان

آ-۱۰۸۷۰

درجلسه‌ای‌که از طرف خدمتگزاران جزء وزارت آموزش‌وپرورش برای انتخاب نمایندگان تشکیل شده‌بود

تقاضای خدمتگزاران وزارت آموزش و پرورش

بوسیله نماینده وخدمتگزاران اعلام شد تامقامات مسئو ل‌درمورد خواسته آنان اقدام نمایند

روزسه‌شنبه گذشته جلسه‌عمومی اتحادیه خدمتگزاران‌روزمزدورسمی وزارت آموزش و پرورش باحضور یکهزار نفر از خدمتگزاران‌روزمزد و رسمی مدارس تهران و شمیران و ادارات مختلف وزارت آموزش و پرورش درمحل‌جامعه لیسانسیه های دانشسرایعالی تشکیل شد و بعد از گزارش آقای هدایتی رئیس اتحادیه خدمتگزاران انتخاب نمایندگان خدمتگزاران رسمی و روزمزد نواحی دهگانه آموزش و پرورش و شمیران و ادارات تابعه بعمل آمد و در باره اقداماتی که از طرف آنان برای خدمتگزاران خواهد شد بشرح زیر مطالبی‌ایراد شد.

تشکیل شرکت تعاونی برای کلیه خدمتگزاران رسمی و روزمزد و پرداخت ماهیانه یکصد ریال‌جهت عضویت در شرکت تعاونی و تهیه کلیه مایحتاج آنها تهیه و ایجاد باشگاه‌خانوادگی برای‌خدمتگزاران و خانواده آنها و گرفتن کمك از دستگاه های مسئول و شرکت‌نفت و سازمان برنامه.

اقدام باستخدام‌رسمی متجاوز از هشتصد نفر خدمتگزاران روزمزد تهران و یکهزارنفر مامورین‌تنظیف شهرستانها با کسب‌اجازه ازمجلس شورایملی و مقامات صلاحیت دار در درجه اول و در صورت نبودن مجوز استخدام نسبت باستفاده خدمتگزاران روزمزداز مزایای‌بیمه های اجتماعی بوسیله وزارت‌آموزش و پرورش و موافقت وزارت کار،

اقدام به دریافت کلیه اضافات وخدمت نظام‌عده‌ای از خدمتگزاران رسمی که در سال های گذشته موفق بدریافت آنها نشده و عملی نمودن تصویب نامه هیئت دولت در سال ۳۹ مربوط به حق بیتوته سرایداران ازاول سال جاری.

در پایان آقای امینی نماینده ناحیه ۶ از آقای مهندس مالك نماینده تهران‌خواست که وی‌ضمن تماس بامقامات مسئول و مجلسین نسبت به پرداخت حقوق ایام‌تعطیل خدمتگزاران روز مزدوتامین‌آسایش و رفاه آنان از طریق بیمه کردن خدمتگزاران و همچنین در مورد تشکیل شرکت تعاونی اقدام و به آنان مساعدت شود.

در پایان جلسه پس از ابراز احساسات خدمتگزاران نسبت به شاهنشاه آقای مهندس مالك اظهار داشت باکمك فراکسیون اکثریت مجلس و مقامات حزب ایران نوین جهت انجام تقاضا های خدمتگزاران اقدام خواهد شد.

اردوی تربیتی رامسر

صبح امروز دانش آموزان منتخب دبیرستان های پسرانه از دبستان نظامی جهت شرکت در اردوی تربیتی بطرف رامسر حرکت کردند.

دانش‌آموزان مزبور مدت ۸ روز در اردو خواهند بود.

جشن ورزشی دانشکده‌علوم

ظهر روز پنجشنبه جشن ورزشی دانشکده علوم در باشگاه دانشگاه‌با حضورآقای دکترکنی معاون‌دانشگاه آقای حاج عظیمی دبیر کل‌شورایعالی ورزشی دانشگاه آقای دکتر فرشاد رئیس دانشکده علوم و جمعی از شخصیت های دانشگاهی و استادان دانشگاه تهران و خبرنگاران ورزشی برگزار شد در این جشن‌ابتدا آقای اسفندیاری مربی ورزش دانشکده و سرپرست تاسیسات ورزشی دانشگاه خیر مقدم‌گفت وآقای روغنی نماینده ورزشکاران ضمن گزارشی اززحمات شخصیتهای دانشگاه برای پیشرفت ورزش دانشکده علوم تشکر کرد و آنگاه یادبودهائی بشخصیتهای‌ورزشی دانشگاه داده شد و جوائز قهرمانان ورزشکار را نیز آقای دکتر فرشاد توزیع نمود در این مراسم نماینده دانشجویان دانشکده علوم ازسرویس ورزشی روزنامه اطلاعات بمناسبت همکاریهای نزدیك موسسه اطلاعات با دستگاههای ورزشی‌دانشگاه تشکر نمود و در این هنگام چند برنامه هنری وسیله دانشجویان هنرمند دانشکده علوم برگزار شد و آقای دردشتی هنرمند معروف نیز چند برنامه اجراء نمود.

عکس بالا آقای دکتر فرشاد را هنگام توزیع جایزه دوشیزه مینو ایمانیان قهرمان بسکتبال دانشکده علوم نشان میدهد.

دوشیزه کامکار - زینا افلاطون - دلشادخواجه نوری- صفیه کوپال - مینو ایمانیان - هواکمیان - مهری اخلاقی - مهرتاج پاری - پری نجمی - قمرتاج متواضع- رئیسی.

و آقایان بیژن قهرمانلو -جعفر شجاع طاهری-بهرام قهرمانلو- بهروز افرهی - فرهاد کیهان حلیمی - منوچهر افشین نیا - جعفری پور - محمد زمانیها - مصطفی رحیمی -یوسف مروی- علی صادقی - احمد پیمان - هانری عروت - تیمور عموئی- محمد حامیان - همت‌الهی - احمدشفیعی-جوانمردقلیچ‌خانی- علیرضا حجازی - مهرداد‌عمید- خوانساری - حبیب‌الله روغنی- محمد صلواتی - محمد نجات- فضل‌الله سهراب زاده -سهراب آلتون باش - رحیم ترابی - ابوالقاسم‌برومند فرد -ابوالقاسم محمدی - مهران‌حامدی -پرویز فزونی - یدالله اسمعیلی - مصطفی پیرنیا - رضا جلیلوند- نوروزی - بهروز کامکار پاری.

وزارت آموزش وپرورش کار

مبارزه باشهریه‌سنگین دبیرستانهای ملی

را باتبدیل ۱۰ باب مدرسه دولتی بملی که‌باهزینه‌کمتری از آن مدارس شروع بکارمیکنند آغاز میکند

همانطور که قبلا اطلاع داده شد قرار است ده دبیرستان دولتی در سال آینده ملی اعلام شود.

بقراراطلاع مقامات‌اداره آموزش وپرورش استان تهران چون‌مشاهده کرده‌اند بعضی از مدارس ملی میزان شهریه خود را بالابرده‌اند بطوریکه دیگر تحصیل در این قبیل مدارس برای کلیه طبقات میسر نیست مبادرت به انجام‌چنین کاری نموده‌اند و ده‌مدرسه دولتی را ملی کرده‌اند تا دانش آموزانی که مایل بادامه تحصیل درمدارس ملی هستند با پرداخت شهریه‌ای‌از ۲۰۰تا۳۰۰ تومان بتوانند دراین مدارس تحصیل کنند و مجبور نباشند در مدارس ملی دیگر شهریه‌ای‌قریب۹۰۰ تومان‌بپردازند.

ضمنا با استفاده از شهریه اخذ شده دراین مدارس نیز بتوانند در تقویت مدارس جنوب شهر که‌سر لوحه آن تکمیل آزمایشگاه ها و وسایل دیگر آن مدارس است‌اقدام نمایند. شهریه مدارس دولتی که ملی میشود اندکی بیش از مدارس دولتی موجود خواهد بود که در شماره دیروز اشتباها میزان شهریه در این مدارس بین ۳۰۰ تا ۷۰۰ تومان درج شده بود.

حضرت رئیس جمهوری اطریش

درنمایشگاه یك نقاش برجسته ایرانی

هفته گذشته در وین آثار مهدی سجادی نقاش ایرانی با نطق افتتاحیه رئیس انجمن مرکزی علم‌و هنر اطریش و با حضور سفرای کبار مقیم وین- صدراعظم سابق‌اطریش و جمعی از شخصیت های سیاسی وعلمی وهنری اطریش افتتاح یافت.

این نمایشگاه که با ۸۱ تابلو از کارهای نامبرده ترتیب‌یافت مورد استقبال فراوان هنردوستان قرار گرفت چنانکه روز بعد حضرت رئیس جمهور اطریش شخصا اظهار تمایل فرمودند از نمایشگاه دیدن نمایند، این اولین بار بود که ایشان از نمایشگاه یك نقاش زنده دیدن می‌نمودند و هنرمند ایرانی را مورد تشویق فراوان قراردادند.

سوژه های سجادی اغلب مناظر تاریخی و پرافتخارایران است که در شناساندن وطنش به‌اطریشیان کمك موثری بود.

افتتاح این نمایشگاه ازرادیوو تلویزیون وین پخش‌ودر جراید نیز بچاپ‌رسید.

موسسه سینمائی اطریش از نمایشگاه‌وخودهنرمندفیلمبرداری نمود.

سجادی در حدود ۱۰ سال است که‌در اطریش اقامت دارد ودر اینمدت توانسته است در بین شخصیت های علمی‌و هنری مقام ارجمندی احراز نماید.

ورزش جهان

* در مسابقات مقدماتی برای شرکت در مسابقات بین المللی قهرمانی فوتبال تیم شوروی ۲ بر۱ بر تیم هلند پیروز شد.

* در مسابقه مقدماتی برای شرکت در مسابقات جام قهرمانی فوتبال جهان تیم ایتالیا ۶ بر ۱بر تیم بلغارستان پیروز شد. در نیمه اول مسابقه نتیجه ۳ بر هیچ بنفع تیم فوتبال ایتالیا بود.

* نتایج مسابقات شمشیربازی که بین آلمان شرقی و لهستان و سوئد در استکهلم انجام شد ازاین قرار است:

هانس ژاکوبسن از سوئد ۳۰ پیروزی ۱۲۷۲ امتیاز.

هانس گونار لیلجنوا ل‌از سوئد ۲۴ پیروزی ۱۰۳۴ امتیاز.

هلموت دروز از آلمان شرقی و ویسلا و ساژداك از لهستان با ۲۲ پیروزی و ۱۰۰۰ امتیاز سوم.

*والتر مك‌گووان قهرمان‌بکس مکس وزن اسکاتلند در یك‌مسابقه بکس در لندن‌باپیروزی برسالواتور بورونی با امتیاز طی پانزده روند بمقام‌قهرمانی جهان در این وزن رسید

عریضه فارغ‌التحصیلان دانشگاه تبریزبه پیشگاه شاهنشاه آریامهر

اینجانبان فارغ التحصیلان لیسانس و فوق لیسانس «مهندس» دانشگاه تبریز بر طبق اعلامیه نظام وظیفه باید در قرعه کشی بهمن ماه شرکت کنیم باتوجه باینکه‌این امر باعث هفت ماه بیکاری و عاطل ماندن نیروی عظیم فعاله کشور خواهد بود از پیشگاه معظم شهریاری استدعا داریم امر و مقرر فرمایند برای رفاه حال مشمولین و سپاهیان آینده انقلاب و استفاده بهتر از نیروی فعاله انسانی در این لحظات حساس تاریخ کشور که با انقلاب شاه و مردم‌نیاز مبرمی به تحصیلکردگان دارد مانندسال پیش قرعه‌کشی در مهر ماه انجام گیرد که مورد تقاضای‌فارغ التحصیلان این دانشگاه و باحتمال قوی تمام دانشگاه های کشور از پیشگاه اقدس همایونی است.

باتقدیم‌شایسته‌ترین‌احترامات-فارغ‌التحصیلان ۴۵-۴۴دانشگاه‌تبریز آ-۱۰۹۲۲

Pyrene

فابل توجه مشتریان گرامی لوازم آتش نشانی پایرین انگلستان

به اطلاع مشتریان گرامی میرساند که نماینده رسمی کمپانی پایرین انگلستان در ایران شرکت لایمن ساختمان آلومینیوم - خیابان شاه تلفن ۶۱۲۹۱۴ میباشد که دارای سرویس‌مجهز و منظم برای شارژ و تعمیر کپسول های پایرین بوده از مشتریان گرامی خواهشمنداست برای‌شارژ کپسول های‌خود و سرویس آن ها مستقیما به این شرکت مراجعه فرمایند و از مراجعه به اشخاصیکه فاقد صلاحیت میباشند خودداری‌فرمایند.

۱-۳ ۱۰۶۷۸-۱

بسته‌های ۵ ریالی و ۱۰ ریالی نان روغنی سیتا ببازار آمد

قایقهای فایبر کلاس (پرس پلاست) باموتور دریائی کرایسلر

CHRYSLER OUTBOARD CORP.

تفریحی. اسکی ابی ماهیگیری و تفریحی با تخفیف کای

فقط تایپ هفته

نماینده انحصاری در ایران‌شرکت ای.پی. ای

خیابان سعدی پاساژ صدقی نژاد تلفن ۳۰۲۳۷۳

کولر کلوینا تور

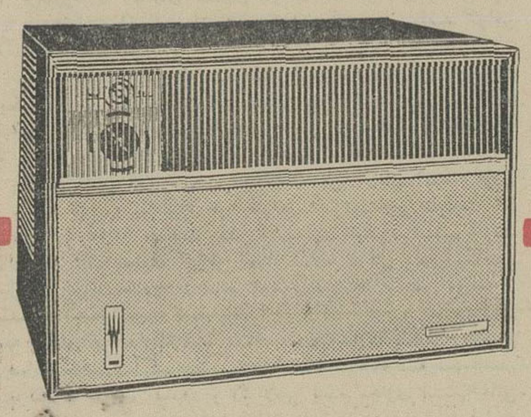

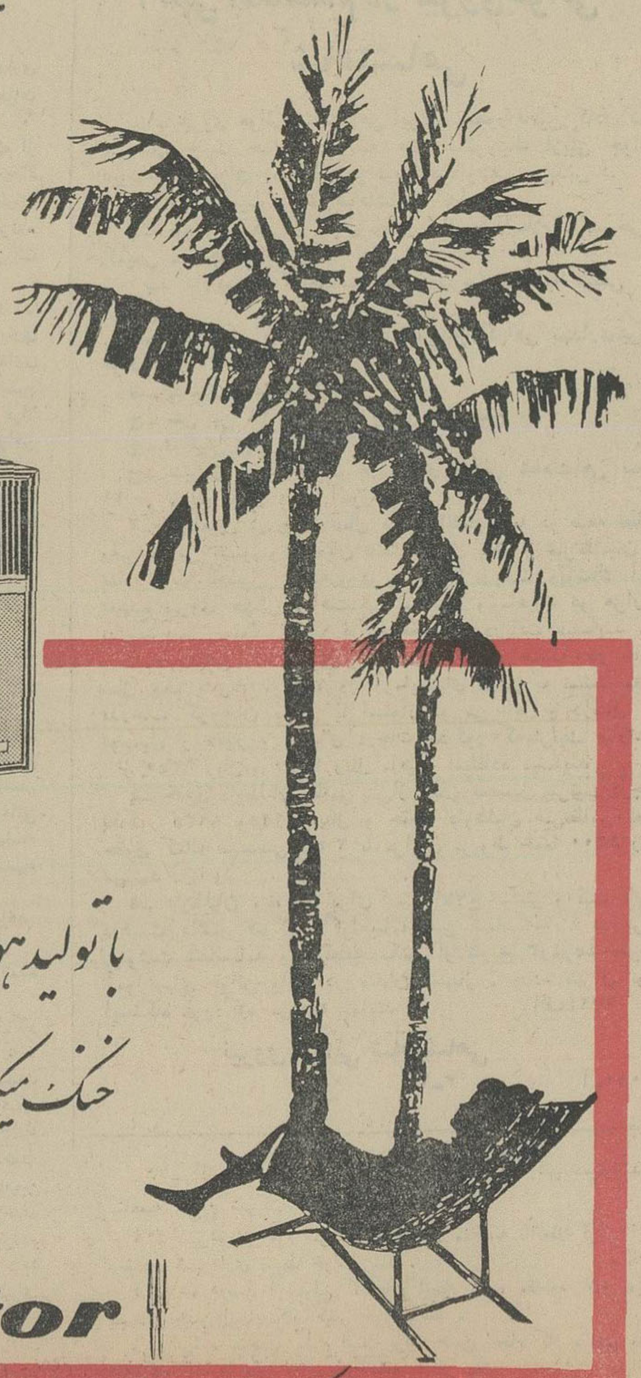

با تولید هوای مطبوع، خنک میکند، صفا می بخشد، و آسایش میآورد!

Kelvinator

نماینده انحصاری: شرکت سهامی فیروز- خیابان تخت جمشید شماره ۲۱۹

انتخاب میکنم

هفته اول هرماه منتشر میشود

رویال تهران هیلتون

باهمکاری سوئیس‌ایر تقدیم میکند

شبی در سوئیس

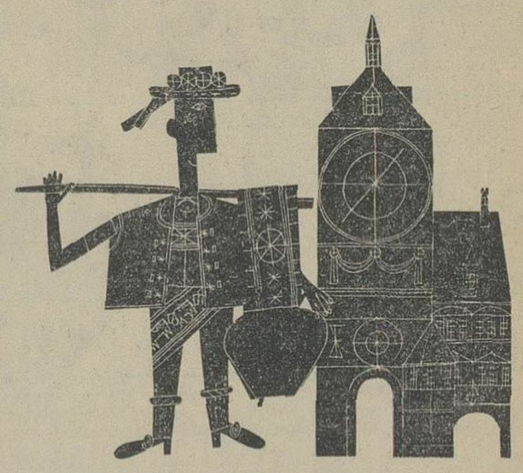

باند فرانکودیویس

برای اولین بار زوج معروف فرناندوگارزا

ودسته مشهور لوس پاراگواس

شام بوفه وغذاهای مخصوص مستقیماً ازسوئیس

۲ تیرماه- ساعت۹بعدازظهر ۶۵۰ ریال هرنفر

برای تهیه جا به شماره ۶۲۳۶۵۱ هتل هیلتون تلفن فرمائید

تبریکات

جناب آقای مهندس فرخ نجم آبادی مدیر عامل محترم شرکت تلفن ایران

انتصاب شایسته جناب آقای مهندس حبیب حاج محمدی که یکی از افراد لایق و صدیق می باشند بسمت مدیر کل فنی به آن جناب تبریك میگوئیم .

کارمندان مرکز تلفن دانشگاه

آ-۸۱۹۵

تیمسار دکتر علی اصلانی

ارتقاء جنابعالی را بریاست بهداری ارتش صمیمانه تبریك عرض نموده موفقیت بیشتر آن جناب راخواهانم

آ-۱۱۰۶۲ **دکترفریدون دلاوری**

تیمسار معظم سرتیپ دکتر اصلانی

انتصاب شایسته و بجای آن تیمسار محبوب را بریاست‌اداره بهداری نیروی زمینی شاهنشاهی صمیمانه تبریك عرض نموده موفقیت های روز افزون ان تیمسار را از خداوندمسئلت داریم

سرهنك دکتر روحی -سرهنك ۲ دکتر مکی - سر گرددکتر شیخ الاسلامی-سرگرد دکتر بدیعی -سرگرد دکتر بیات - سرگرد دکتر پارسا - سرگرد دکتر لیوارجانی - سرگرد دکتر مهران - سر گرد دکتر کمیلی - سرگرد دکتر مرعشی- سر گرد دکتر تقی پور ، سرگرد دکتر حبیبی ،سرگرد شریعتمداری - سروان دکتر اوحدی -سروان دکتر نهرانچیان ، سروان دکتر طاهریان -سرگرد دکتر میثاقی ، ستوانیکم دکتر معصومی -ستوانیکم دکتر افا احمدی

آ-۱۰۸۷۸

جناب آقای دکتر علی اصغر خطابخش

انتصاب جنابعالی را با حفظسمت بمعاونت مدیر کل‌اطلاعات وزارت اطلاعات صمیمانه تبریك عرض مینمائیم .

از طرف هیئت مدیره انجمن ادبی نصر - محمد جمالی آشتیانی

آ-۸۱۳۷

جناب آقای دکتر خطابخش

انتصاب شایسته جنابعالی را بمعاونت مدیر کل وزارت‌اطلاعات به تیمسار معظم پاکروان‌وزیر اطلاعات تبریك عرض مینمائیم

از طرف هیئت مدیره‌انجمن محلی بخش ٤ تهران - محمد جمالی آشتیانی

آ-۸۱۳۷

جناب آقای دکتر علی اصغر خطابخش

انتصاب سرکار رابا حفظ سمت بمعاونت مدیر کل اطلاعات وزارت اطلاعات تبریك میگوئیم .

از طرف هیئت مدیره دبیرستان شاه عباس کبیر - محمد جمالی‌آشتیانی

آ-۸۱۳۷

جناب آقای مهندس نجم آبادی مدیر عامل محبوب‌و معظم

کارکنان اداره تلفن همدان ضمن تقدیم عالی ترین تشکر و سپاس از حسن انتصاب بجا و شایسته جناب آقای‌مهندس حاج‌محمدی ریاست محبوب اداره مراکز تلفن ایران را بسمت مدیریت کل فنی شرکت بسرکار عالی صمیمانه تبریك عرض و توفیق روز افزون آنجنابان را در راه خدمت بمیهن وشاهنشاه آریامهر از خدای بزرك مسئلت دارند .

آ-۱۰۸۷٦ **اداره تلفن همدان -دبعی**

آقای خورشیدی -نویسنده هنرمند و سر پرست تروپ«عصر جدید» از طرف دوستان عضو ، تولد نادر عزیز رابشما تبریك میگویم .

قدرت‌اله‌فرخزادی

آ-۸۱٦۷

آگهی

چون شرکت ملی نفت‌ایران برای انجام عملیات خود به عرصه و اعیان پلاکهای شماره ۷۳۵ الی ۷۳۹ واقعع در بخش۳ تهران احتیاج دارد و از نظر اینکه بمالك ٤سه‌دانك مشاع از مستغل مذکور (آقای هراندبغوسیان) دسترسی نیست لذا به‌تجویز بند ط ماده۱۰ قانون اساسنامه شرکت ملی نفت برای تعیین و تودیع قیمت عادله وتحصیل حکم تصرف وتملیك ملك مذکور بدادگاه صالحه مراجعه و بدینوسیله مراتب آگهی می‌شود .

شرکت ملی نفت ایران

آ-۱۰۹۰٤

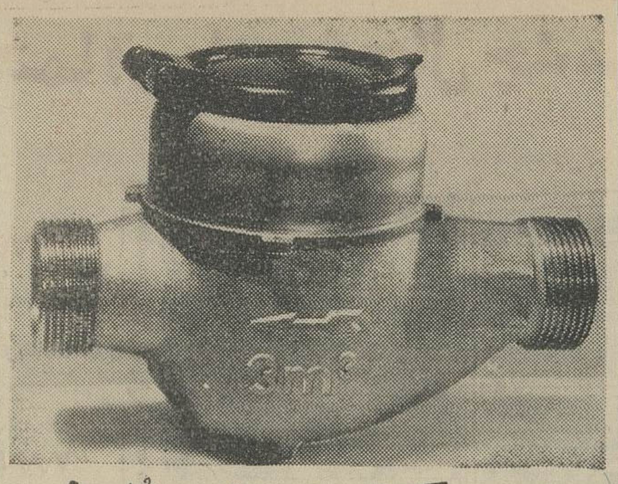

بهترین کنتور ساخت اطریش

نماینده انحصاری :

شرکت میدل ایست کمرشیال هاوس

تهران - کوچه برلن - شماره ۲۱ - تلفن ۲۵۰۸۱

WSW

هنگام خرید باین علامت توجه فرمائید

آگهی مناقصه

شهرداری اصفهان باستناد تصویبنامه شماره ۲۹۱۷ -۱۸ر۳ر٤٥ استانداری جدولسازی خیابان سیلو (از میدان دروازه شیراز تا اتصال بفرودگاه)را بانضمام کلیه عملیات به مبلغ نهصد هزار ریال بشرح زیر بمناقصه میگذارد.

۱- شرکت کنندگان در مناقصه باید اشخاص یاشرکت هائی باشند که‌اولاوسائل لازمه برای جدول‌سازی که برای کارآماده باشد در اختیار داشته باشندتا پس از اینکه برنده مناقصه‌تشخیص و کتبا ابلاغ گردید حداکثر در ظرف یکهفته وسائل لازمه را در اصفهان حاضروبشهرداری ارائه نماید ثانیا از لحاظ فنی و مالی سوابق کافی و مدارك مثبتی در عملیات جدولسازی و کارهای‌مربوطه داشته‌باشند.

۲- پیشنهاد دهندگان میتوانند از تاریخ۱٤ر٤ر٤٥ با در دست داشتن مدارك فنی واسناد مربوطه بشهرداری‌اصفهان دائره‌فنی وساختمان مراجعه‌ومدارك مذکور را تسلیم شهرداری‌نمایند تا در کمیسیون فنی‌ومالی که در روز ۱۸ر٤ر٤٥ ازساعت ۹ صبح الی۱۲ درشهرداری اصفهان تشکیل‌خواهدشد مورد رسیدگی قرار گیرد تا در صورت‌احراز صلاحیت‌برای‌شرکت در مناقصه گواهی لازم به آنها داده شود (اسناد مربوطه -کمپرسی -تانکرآب -بتون بر- ویبراتور بتونی‌وغیره)

۳- داوطلبین بایستی طرح و مشخصات و اوراق پیشنهادی را با پرداخت مبلغ پانصد ریال بصندوق‌درآمدشهرداری ازدائره فنی شهرداری (بعد از اخذ گواهی صلاحیت)دریافت و پس از مطالعه مشخصات ومراجعه بمحل کار و با اطلاع کامل در مناقصه‌شرکت نمایند.

٤- پیشنهاد دهندگان باید مبلغ ٤٥۰۰۰ ریال اسناد خزانه بعنوان سپرده ضمیمه پیشنهاد خود نموده بترتیب زیرتاساعت ۱۲ صبح‌روز ۱۹ر٤ر٤٥ مستقیما بدفترشهرداری اصفهان تسلیم‌دارند.

الف -پاکت الف محتوی گواهی احراز صلاحیت فنی و مالی‌و رسید خرید اوراق خزانه مندرج در بند ۳و٤ (که‌تماما‌بانظر موافق از طرف پیشنهاد دهنده امضاء شده باشد)درپاکت لاك‌و مهرشده و روی آن جمله پاکت‌الف مدارك مربوط بمناقصه جدولسازی موضوع آگهی‌شماره ۹٤٦۱-۱۹ر۳ر٤٥ نوشته شده باشد.

ب-پاکت ب بایستی ممهور و لاك و مهرشده و محتوی‌پیشنهاد هائی خواهد بود که زیر آن باقید عبارت‌قرائت‌شده ومورد قبول است امضاء وبه‌پیشنهاد خود ضمیمه نمایند و روی آن جمله پاکت‌ب بهای پیشنهادی جدولسازی‌خیابان سیلو ذکر شده‌باشد.

۵-مدت انجام کار دو ماه‌و نیم‌از تاریخ‌تنظیم و مبادله قرارداد خواهدبود.

٦- هیچگونه شرائط دیگری بجز آنچه در این آگهی قید شده پذیرفته نخواهدشد.

۷- [illegible] است انجام کار تا میزان ۲۵٪ مبلغ کل کار اضافه یاکسر شود که مقاطعه‌کار حق اعتراض رانخواهد داشت .

۸- به پیشنهادات رسیده درساعت ۹½صبح روز بعد در کمیسیون مربوطه مطرح‌بدوا پاکت الف باز و پس از رسیدگی لازم‌در صورتیکه شرائط مقرره در این آگهی از طرف پیشنهاد دهنده محرز و مدارك مربوطه تکمیل بودپاکت ب باز و قرائت و حائز حداقل تعیین خواهدشد.

۹-به پیشنهاداتیکه بعد از موعد مقرر برسدویاپس از تعیین برنده مناقصه داده شودویافاقد سپرده اسناد خزانه‌وصلاحیت‌و یا مشروط بشرائطی باشدترتیب اثر داده نمیشود و چنانچه برنده مناقصه از انعقاد قراردادوانجام کارخودداری‌نماید سپرده‌اوبه‌سود شهرداری ضبط خواهدشدوبانفردوم شرکت کننده در صورت رای کمیسیون قرارداد منعقد میگردد.

۱۰- شهرداری اصفهان در رد و قبول‌یك‌یاکلیه پیشنهادات مختاربوده و پیشنهاد دهنده حق‌هیچگونه اعتراضی رانخواهدداشت.

۱۱- کلیه هزینه های نشر آگهی و مالیات و هرگونه‌عوارض دولتی‌بعهده برنده مناقصه‌است.

۱۲-حضور پیشنهاد دهندگان در جلسه مناقصه آزاداست .

۱۳- کارمندان دولت‌یاوابسته بموسسات دولتی نمیتوانند در در مناقصه‌مزبورشرکت‌نمایند.

۱٤-سپرده نفردوم‌شرکت کننده در مناقصه تا انعقاد قراردادر صندوق شهرداری ضبط خواهدشد.

۱۵- ده در صد از کارهای انجام شده مقاطعه‌کار بعنوان‌تضمین حسن‌انجام کار کسر خواهد شد.

۱٦- برنده مناقصه ملزم‌است برای حسن انجام کار مبلغی معادل ۵٪مبلغ کار را نقد یا تضمین‌نامه‌بانکی‌معتبربشهرداری‌بسپارد.

شهردار اصفهان -سرتیپ‌وحدانیان

۱-۱۰۸٦٤

آگهی تحریر ترکه

آقای علی حقوقی بوکالت از بانوان ربابه خانم و اشرف السادات موسویان و بانو بتول‌فهیمیان به ظرفیت آقایان معصوم و مصطفی ونصرت و فاطمه شهیره به بهجت و احمد وبانوان زهراورقیه‌موسویان طرفین‌مقیمان‌بابل‌وقریه‌داود کلاداد- خواستی بخواسته تحریر ترکه و تقسیم ماترك سید علی موسویان تقدیم که بکلاسه ۲۲ -۱۰۹۸ر٤٤ ثبت‌اینك‌باانجام تشریفات‌مراتب در روزنامه اطلاعات آگهی میشود که برابر ماده ۲۱۰ قانون امور حسبی بستانکاران و مدیونین متوفی و کسان دیگر که حقی بر ترکه‌دارند برای روز چهار شنبه هشتم تیرماه چهل‌وپنج ساعت ۷وسه ربع صبح دردادگاه بخش‌بابل‌حضوربهمرسانید دادرس دادگاه بخش بابل . ناصر محمدی

آ-۱۱۰۹٦

آقای محمدحسین‌رفیعی‌خامنه فرزند آقای حاج عباس‌رفیعی خامنه در سال تحصیلی٤٤-٤٥ در کلاس پنجم طبیعی دبیرستان کارون بین ٤٥نفر رتبه اول را حائز شده‌است

آ-۸۱۱۹

CIAO!

شما حتما میدانید که شادترین طریق خداحافظی بزبان ایتالیائی همین کلمه چاو است

چیزهای جالب دیگری نیز از ایتالیا میدانید مثل
ارکسترهای ایتالیائی - اتومبیلهای شیک -
لباسهای زیبا وهنرهای ظریف .
ولی آیا میدانید که آلیتالیا (هواپیمائی ایتالیا)
هرهفته دوپرواز جت مستقیم از تهران به رم که بهترین
دروازه اروپاست دارد ؟
بنابراین درپرواز آینده به اروپا از خطوط آلیتالیا
استفاده کنید وبایکی دیگر عادات ایتالیائی آشنا شوید .

ALITALIA
AIRLINES

خانواده‌های عزیز
مقیم شهرستان مشهد

ازامروز چای مطبوع شهر زاد درمغازه‌هاو فروشگاه‌های مشهد در اختیار شما قرار دارد . موسسه چای شهرزاد خوشوقت است که توانسته بدینوسیله به اظهار علاقه فراوان شما پاسخ داده وچای شهرزاد را که تا بامروز بطور محدود در فروشگاهها یافت میشد اکنون بطوروسیع در همه مغازه‌ها و فروشگاههای مشهد پخش نماید .

لطفا در موقع خریدبه‌خصوصیات سه نوع بسته بندی برای چای شهرزاد توجه فرمائید.

چای شهرزاد دربسته بندی قرمز رنك صد در صد خالص محصول منطقه آسام کلکته

چای شهرزاد در بسته بندی آبی رنك مخلوط پنجاه، پنجاه چای کلکته و ایران

چای شهرزاد در بسته بندی سفید رنك صد در صد خالص محصول بهاره ایران

موسسه چای شهرزاد

STRICK & ELLERMAN LINE

خط کشتیرانی استریک والرمن

حالت کشتیهای استریک والرمن

برای بارگیری از بنادر انگلستان و آنتورپ بمقصد بنادر ایران

	نام کشتی	تاریخ ورود به بنادر ایران
بندرعباس		
برای تخلیه	شهرستان	سفر ۵ — ۲۶ جون
بندرشاهپور		
برای تخلیه	کوهستان	سفر ۱۴ — ۲۲ جون
	سیتی‌اف بات	سفر ۶ — ۲ جولای
	بهارستان	سفر ۱۷ — ۱۴ جولای
	نگارستان	سفر ۴۷ — ۳ اوت
	جلادهارما	— — ۳ اوت
بوشهر		
برای تخلیه	بهارستان	سفر ۱۷ — ۱۸ جون
خرمشهر		
برای بارگیری برای تخلیه	گاراگستان	سفر ۲۱ — اواخر جون
	تری کارل	سفر ۳ — دربندر است
	سیتی‌اف اتاوا	سفر ۲ — ۱۴ جون
	کاراگستان	سفر ۲۱ — ۲۴ جون
	بهارستان	سفر ۱۷ — ۲۰ جون
	سیتی‌اف بات	سفر ۳ — ۱۰ جولای
	تبرستان	سفر ۴۴ — ۵ جولای
	جلاد هارما	— — ۱۵ جولای
	سیتی‌اف دندی	سفر ۱ — ۱۷ جولای

نمایندگی در ایران

شرکت گری مکنزی محدود

تهران تلفن - ۳۰۴۲۶۰ — خرمشهر تلفن - ۲۷۵۰

شما از یک یخچال چه میخواهید؟

بعلاوه:

- یخچال ارج بجای پشم شیشه با پلی اورتین فوم، جدیدترین سیستم ایزولاسیون عایق بندی شده.
- یخچال ارج در ۴۸ درجه حرارت نیز براحتی کار میکند.
- صدای موتور یخچال ارج فوق العاده کم است.
- قطعات یدکی یخچال ارج همیشه موجود است.
- سرویس یخچال ارج پیوسته آماده بخدمت است.
- یخچال ارج پنج سال ضمانت شده ولی آیا نیازی باین ضمانت هست؟
- سی سال سابقه ارج در صنایع ایران بهترین تضمین کننده مرغوبیت فرآورده‌های آنست.

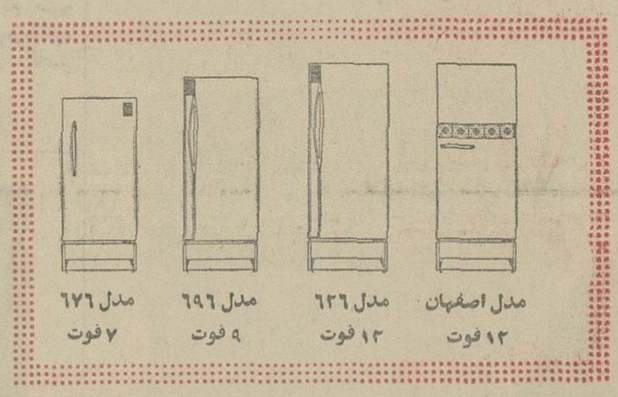

ارج نامی که میشناسید و بآن اطمینان دارید — ARJ ارج

اگر درقصد تهیه مسکن میباشید بعال زیرین در

صندوق پس انداز مسکن بانک رهنی ایران

درتهران و شهرستانها حسابی بنام خود وفرزندان خودافتتاح نمائید:

۱- تقلیل بهره وام تکمیل ساختمان از ۸ درصد به ۷ درصد.
۲- تقلیل بهره وام خرید خانه از ۱۰ درصد به ۹ درصد.
۳- وام ۹۰۰٫۰۰۰ ریالی بمدت ۱۵ سال. الف ۲۳۲۹

۱-۳ آ-۱۱۰۴۸ — بانک رهنی ایران

ترازنامه بنیاد خیریه حاجی شریف معتضدی از ۱۱ر۱۱ر۴۴ تا ۲۹ر۱۲ر۴۴ کرمانشاه

دارائی	مبلغ		مبلغ
موجودی نقدی بانکها	۱۰۶۹۱۶۱۵	سرمایه	۱۰۰۰۰۰۰
مطالبات	۱۴۴۰۲۲۲ ۸۵	بستانکاران	۲۵۳۷۱۳۹
بهای سندی املاک موقوفه	۱۰۰۰۰۰۰		
جمع	۳۵۳۷۱۳۹	جمع	۳۵۳۷۱۳۹

هزینه	مبلغ	درآمد	مبلغ
مخارج بهره برداری	۶۴۸۲۰	فروش گندم	۳۷۹۹۴۷
مخارج ساختمان مسجد		درآمدمتفرقه از زارعین	۷۳۳۳
موقوفه	۷۵۲۳۸۶٫۵	درآمدمتفرقه از زارعین	۱۳۶۰
		ازمحل درآمد سالهای قبل	۴۲۸۵۶۶
جمع	۸۱۷۲۰۶٫۵۰	جمع	۸۱۷۲۰۶٫۵۰

آگهی مزایده (باردوم)

بنگاه توسعه ماشین های کشاورزی وزارت کشاورزی دوسهم مشاع از ۱۶ سهم سه‌دانك از ششدانك مشاع پلاك ۲۶۳ فرعی از ۱۳۶ اصلی ودوسهم مشاع از ۱۶ سهم ششدانك پلاك‌های ۱۰۵ - ۳۵-۱۱۲- ۱۰۶ فرعی از ۱۳۶ اصلی واقع در شریف آباد ورامین ملکی خودرا ازطریق مزایده بفروش میرساند. داوطلبان میتوانند همه روزه درساعت اداری بامور املاك بنگاه واقع در خیابان سعدی جنوبی ساختمان تقی‌نیا طبقه چهارم مراجعه وبرك مشخصات وشرایط شرکت درجلسه مزایده را دریافت دارند. جلسه مزایده درتاریخ ۲۲ر۵ر۴۵ ساعت ۱۰ صبح باحضور خریداران تشکیل خواهد شد. الف ۲۳۲۸

۱-۲ آ-۱۱۰۵۴ — از طرف بنگاه توسعه ماشین‌های کشاورزی

آگهی دعوت مجمع عمومی

از کلیه صاحبان سهام شرکت سهامی قسمت دعوت میشود که در جلسه مجمع عمومی سالیانه شرکت که درروز سه‌شنبه ۲۱ر۴ر۴۵ ساعت ۵ بعدازظهر در محل شرکت تشکیل میگردد بادردست داشتن سهام یابرك نمایندگی رسمی حضور بهمرسانند

دستور جلسه

۱- استماع گزارش هیئت مدیره
۲- تصویب ترازنامه سال ۱۳۴۴

هیئت‌مدیره

موتور دیزل کاونتری ویکتور

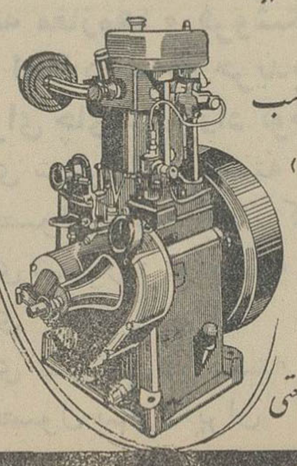

ساخت انگلستان
نوع آبی
بقدرت ۶ الی ۱۱ اسب
نوع هوایی
بقدرت ۵ الی ۹ اسب
(از ۱۲۵ دور تا ۲۲۰۰ دور)
ساده ترین وکم مصرفترین موتور دیزل برای کلیه امور کشاورزی وصنعتی

نماینده انحصاری در ایران: شرکت زرشتی - تهران - خیابان سعدی - کوچه مجد - تلفن ۳۵۲۸۲ - ۳۸۲۲۱

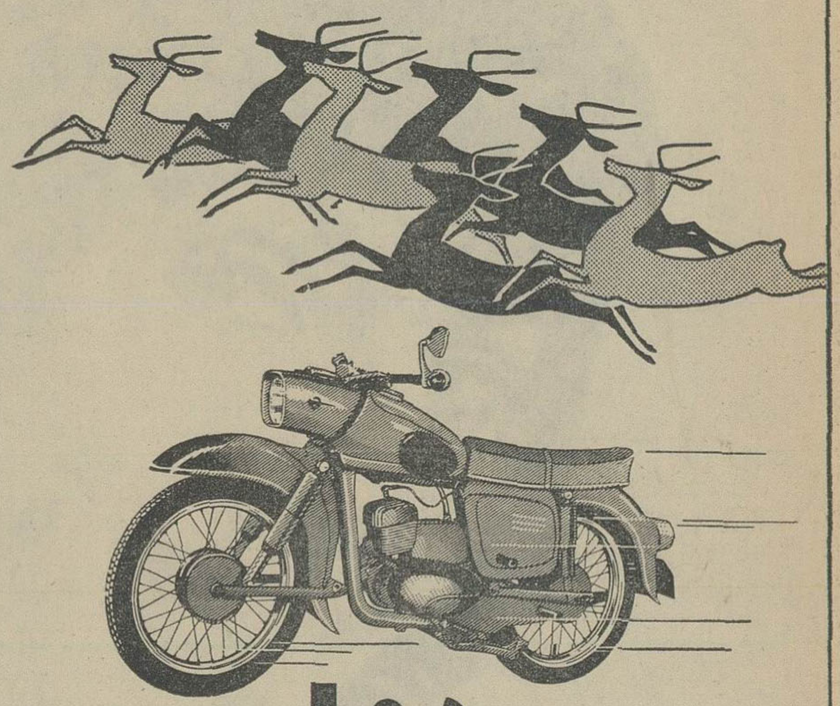

چوپا MZ ES125 8,5 PS

چابک تراز غزالان در شهر و کوهساران

موتورسیکلت چوپا ساخت آلمان، یکعمر خدمتگزار شما خواهد بود

نماینده انحصاری در ایران شرکت سهامی بازرگانی تبرک

تهران - خیابان فردوسی - تلفن: ۳۸۹۱۶-۳۵۵۵۶-۳۰۴۲۹۲ - مشهد - خیابان خسروی - تلفن: ۶۶۷۷ و ۲۳۲۷

خرید اثاثیه

فقط یکبار تلفنا امتحان کنید
بازرگانی فردوست تلفن ۷۵۷۶۸۵
کلیه فرشهای کهنه و نوشما را تحت نظر کارشناسان مجرب جهت صادرات باروپا و امریکا بیش از سایرین خریداری مینماید وطی چند سال گذشته موسسه ما صداقت و درستی وانصاف خودرا به هزاران خانواده که بمامراجعه نمودند ثابت کرده است.
۱-۳۰ آ-۷۹۸

فروشگاه تهران کالا ۷۵۷۲۱۶
بهترین خریدار فرش
کهنه ونو از نظر خدمت بشما وبه صادرات کشور باداشتن بهترین خبره منصف درخرید فرشهای کهنه مخصوصا سنگین قیمت جهت صادرات باروپا از منازل باعالی ترین قیمت خریداریم.

فروشگاه ایران تلفن ۶۱۲۷۲۳
هر نوع قالی و قالیچه
یخچال ، تلویزیون ، کولر ، اجاق گاز و سایر لوازم منزل را نقدا در محل بهتر از دیگران خریدار است خیابان شاه چهار راه پیروز
۱-۲۶ آ-۷۲۱

فرش کیهان ۶۲۳۷۷۶
شماره تلفن فوق مخصوص خریدفرش های کهنه و نو مخصوصا خریدارقالی های سنگین قیمت میباشد بهتراست برای معاملات هرنوع فرش با سازمان فرش کیهان تماس بگیرید چون مشاورین ما مجانا در اختیار شما خواهند بود .
۱-۳۰ آ-۷۵۸

فروشگاه کالای مرکزی
بهتر میخرد تلفن ۶۵۰۵۷
همه نوع یخچال . تلویزیون .اجاق گاز . قالی و قالیچه . رادیو گرام . ضبط صوت شما را نقدا در محل خریدار است . خیابان شاه چهار راه گلشن .
۱-۲۶ آ-۸۰۷

فروشگاه شریفی تلفن ۳۶۸۰۳
بهترین خریدار کالای دست دوم از قبیل فرش - یخچال - یخچال نفتی وتلویزیون و سایر لوازمات منزل را بقیمت عادلانه نقدا در محل خریداری مینماید سه راه امین حضور .

فروشگاه گلشن
تلفنهای ۶۸۷۱۴ و ۶۸۰۱۴
منصف ترین خریدار کالای دست دوم . قالی واثاثیه منزل خریداریم خیابان شاه گلشن مقابل بمب بنزین.
۱-۲۶ آ-۷۷۸

فروشگاه ونمایشگاه آسیا
تلفن ۶۱۲۸۳۲
یخچال ، تلویزیون ، اجاق گاز و فرش عادلانه خریداریم شاه چهارراه پیروز .

فروشگاه سعید - سرچشمه
تلفن های ۵۸۱۶۱۸ و ۳۸۶۶۷ کلیه اثاث خانگی شما را عادلانه خریداریم مخصوصا فرشهای سنگین قیمت
۱-۲۶ آ-۷۲۰

قالی وقالیچه
فروشگاه شایان ۶۱۳۳۸۱
خریدار همه نوع فرش و یخچال نفتی وپمپ آب وسایر لوازم منزل نقدا در محل خریداریم .

فروشگاه فروردین ۶۱۱۶۵۵
قالی ، یخچال ، تلویزیون ،رادیو، گرام وسایر اثاثیه منزل شما را خریداریم

هر نوع یخچال نفتی
نقدا خریداریم تلفن ۳۳۶۷۵
۱-۲۴ آ-۵۶۴

فروشگاه آرمان تلفن ۶۹۶۲۳
بهترین خریدار یخچال. تلویزیون فرش .مبل .شاه چهارراه پیروز .
۱-۲۶ آ-۸۱۸

فرش

فرش طوسی- تلفن ۷۵۹۰۲۹
مرکز خرید وفروش ومعاوضه فرش های نوبا کهنه خیابان زرین نعل

قالی و قالیچه
نوو کهنه برای صادرات خریداریم تلفن ۳۳۶۷۵
۱-۷ آ-۷۸۸

فروشگاه فرش معینی
معاوضه هر نوع فرش نو باکهنه بازار سرای بوعلی جنب بانك سپه شماره ۳۷ تلفن ۳۸۹۶۴

فرش - فرش
شرکت صادرات فرش عالی تهران فرشهای شما را بقیمت صادرات آلمان خریدار است تلفن ۳۳۴۱۸ و ۶۸۰۱۴

فروشگاه مسیح تلفن ۷۱۷۴۰
خریدار فرشهای کهنه برای صادرات خیابان شاهرضا روبروی بیمارستان زنان .

فرش صادرات ۴۳۰۸۵
بهترین خریدار قالیهای نو و کهنه
۱-۲۶ آ-۷۸۶

آنتن تلویزیون

آنتن تلویزیون
موسسه فنی A.B.A.
آنتن تمام کانال فرنگی باتمام لوازم وحق نصب و ضمانت نامه موسسه از ۱۰۰ الی ۲۵۰ تومان تعمیر تلویزیون پذیرفته میشود . نادری ۶۴۹۱۸
آ- ۷۷۷۱

فروش اتومبیل

BMW

نمایندگی انحصاری اتومبیلهای ب.ام.و. در ایران
شرکت سهامی وهابزادگان
تهران - خیابان نخست جمشید شماره ۳۲۳ تلفن ۶۱۲۲۴۴

انواع جیپ ولندرور ۴۷۰۷۵
۱-۲۶ آ-۶۴۸

کالج بار
مارکت شهر وحومه
مبتکر بیمه اثاثیه
تلفن ۴۱۱۱۱-۶۱۱۱۱۱

در بازار اتومبیل ۹۴۰
خرید -فروش و معاوضه اتومبیل بقیمت روزانجام میشود - سرچشمه توفقگاه کاروان تلفن ۳۱۳۲۷
۱-۲۶ آ- ۵۴۷

برای خرید فولکس واگن مدل ۶۶ بشرکت عباد
مراجعه نمایندتلفن ۳۰۴۱۸۱ و ۳۰۴۴۷۲

پلیموت فیوری مدل ۶۶
بعلت مسافرت بفروش میرسد تلفن ۹۵۸۱۸
۱-۳ آ-۸۰۲۵

فورد تانوس ۱۷ ام
دولوکس مدل ۶۵
۱۲۰۰۰ کیلو متر بفروش میرسد از ساعت ۸ الی ۱۳ بتلفنهای ۳۴۲۶۶ و ۳۵۱۶۳ سفارتکبرای بلژیك مراجعه شود.
۱-۲ ۱-۸۱۳۹

اتومبیل دو ج ۶۱
فونیکس واگذاری ارتش بسیار تمیز بدون واسطه بفروش میرسد تلفن ۸۸۱۳۶۶

فورد آلمانی ۶۱
سفید و قرمز بارادیو گرام بسیار مرتب نقد و یا اقساط بدون واسطه بفروش میرسد لطفا با تلفن ۶۱۱۳۳۰ تماس بگیرید .
۱-۳ آ-۸۳۳

تعمیرات

تعمیرگاه یخچال F.M
تعمیر انواع مارکهای یخچال وکولر آبی دراسرع وقت تلفن ۴۹۰۷۴

تعمیرگاه یخچال کیانوس
تلفن ۴۹۶۳۹
تعمیر یخچال . کولر . سردخانه و انواع دستگاههای سرد کننده زیر نظر مهندس یزدان جو باسرویس مجهز سیار در هر نقطه تهران

تعمیرگاه یخچال فریجیدر
تلفن ۶۲۸۳۷۱
وستینگهاوس ، کلوینا تور ،بوش، فیکلو وتعمیر انواع مارکهای کولرو یخچال باسرویس مجهز سیار .

تعمیرگاه احسان ۷۴۳۶۲
تعمیر انواع مارکهای تلویزیون در منازل باسرویس مجهز سیار

سرویس تلویزیون گارانتی
تعمیر انواع تلویزیونهای اروپائی وامریکائی و ژاپونی باسرویس مجهز سیار در تمام نقاط تهران تلفن ۶۲۸۳۷۱

مهندسی تلویزیون المپیك
تعمیر تلویزیونهای R.C.A. فیلیپس وشاوب لورنس وانواع تلویزیونهای امریکائی و اروپائی باسرویس مجهز سیار تلفن ۶۸۸۳۳

سرویس تلویزیون شرق
تلفن ۵۳۵۰۴
تعمیر تلویزیونهای فیلیپس ، سیرا ، دمونت ، R.C.A. پلاپونکت ، شاوب لورنس و مارکهای دیگر درمنازل باسرویس سیار

تلویزیون سرویس R.C.A.
تلفن های ۴۸۵۳۳ و ۶۷۵۹۹ تعمیر کلیه مارکها تلویزیون در منزل
آ-۷۳۷

ایتال سرویس
تعمیر ۴۱۴ یخچال . تلویزیون . تحت نظر متخصص از کشور امریکا - سرویس و نصب کولر های آبی تلفن ۵۰۹۰۳

موسسه مارکو تلفن ۷۵۴۷۵
نصب و تعمیر کولر در منازل

مستغلات

نارمك بازرگانی امینی ۷۹۰۰۹۰
معاملات زمین وخانه نقدو اقساط وپول

زمینهای عباس آباد را نقدا
خریداریم خیابان پهلوی بالای پمپ بنزین بازرگانی جلالی تلفنهای ۶۲۶۴۱۱ ۶۴۴۱۹۳

اراضی دره قشلاق وپهلوی خریداریم
طاهر -عابدی تلفن ۸۴۷۳۷
۱-۲۶ آ-۸۴۹۲

بورس املاك شمیران
دفتربراتی باغ فردوس ۸۵۲۵۷۵
۱-۲۶ آ-۶۸۷

خانه ویلائی و زمین درداودیه اطراف شهر نقدونسیه ومعاوضه موجود ۷۴۴۹۹
۱-۱۵ آ-۷۶۱

بنگاه کوشان مخصوص انجام معاملات املاك ۳۹۷۸۴ لاله زار
۱-۱۵ آ-۱۰۳۵۰

بفروش میرسد

علاقمندان بامور کشاورزی ودامداری
زمین باآب و بدون آب درحدودهشتگرد بنازلترین قیمت. تلفن ۳۵۶۱۶-۳۷۶۰۴
۱-۱۵ آ-۶۰۷۱

آبعلی
عمارت ییلاقی باتمام وسائل تلفن ۷۸۱۴۱۳
۱-۶ آ-۷۸۹۳

شمیران ۲۲۰۰ متر رباغ
مشجر سه نبش خیابان دربند کوچه یغما ساختمان عالی چاه استخر تلفن برق برای معامله تلفن ۴۴۷۲۸ مراجعه شود .
۱-۳ آ-۷۸۴۱

۱۲۰۰ متر زمین خیابان
ایزنهاور جنب سینالکو ۵۷ متر بطول جبهه برای معامله تلفن ۴۴۷۳۸
۱-۳ ۷۸۴۱

خانه فروشی کوچه عدل
خیابان پهلوی که ماهیانه ۷۵۰ تومان در اجاره میباشد بمساحت ۲۸۰ متر ۸۵ هزار تومان فروخته میشود ۳۹۷۸۴ بنگاه کوشان
۱-۱۰۷۱۶

ویلای فروشی در شمیران
کوی گلستان یکهزار متر بنا دو طبقه مهندسی ساز باسالن و نهارخوری وپنج اطاق اطاق خدمه وتلفن لاله زار جنوبی ۳۹۷۸۴ بنگاه کوشان
۱-۲ ۱-۱۰۷۳۶

یك باغ
بمساحت ۴۰۰۰ متر واقع در داودیه خیابان ۱۶ متری ظفر نزدیك بجاده قدیم شمیران بقطعات کوچك و بزرك بفروش میرسد جاده قدیم شمیران بنگاه گلکار تلفن ۷۷۰۶۹۹
۱-۶ آ-۸۲۱

باغ فروشی در درکه
باغچه با دو دستگاه ساختمان مجزا ودرختهای قدیمی در درکه بفروش میرسد طالبین به خواربار فروشی حاج سید جمال در محل مراجعه فرمایند.
۱-۳ ۸۲۷آ

اجاره داده میشود

بهترین محل برای مطب تمام وقت
درپرجمعیت ترین نقطه شهر آماده اجاره است تلفن ۹۱۳۹۴

یك حیاط بزرك دارای
هیجده اطاق و سالن مشجر باتلفن وحمام خیابان ژاله آب سردار صبحها تلفن ۳۵۳۴۷ عصرها بتلفن ۸۸۱۹۷۶ مراجعه فرمائید .
۱-۳ ۱-۷۹۷۷

طبقه دوم آپارتمانی
واقع درعباس آباد فرح شمالی کوچه پیروزفر پلاك ۵۲ دارای سه اطاق یك هال سرویس کامل آب و برق وتلفن اجاره داده می شود به محل یا به تلفن ۶۲۷۷۸۶ مراجعه شود .
۱-۳ ۱-۸۲۰

خیابان رزم آرا کاشی ۳۲۲
یکباب گاراژ بمساحت ۳۰۰۰ متر اجار مداده می شود تلفن ۵۷۵۶۲
۱-۶ آ-۸۱۷۷

نزدیکترین محل بمیدان فردوسی
خانه ای با ۱۳ اطاق ، کولروپارکینك جهت شرکت ها و موسسات اجاره داده می شود بتلفن ۴۵۷۳۳ مراجعه فرمائید .
آ-۸۱۷۳

اجاره می شود

برای اجاره منازلتان بخارجیان
باتلفن ۶۰۰۰۰ تماس بگیرید
۱-۲۶ آ-۷۰۳

برای اجاره منازلتان بخارجیان
در شهر و شمیرانات با تلفن های ۴۹۷۱۳ و ۶۱۲۹۶۴ تماس بگیرید
۱-۱۰ آ-۷۳۹

ساختمان

متر مربع ۴۵ تومان
زیباترین پوشش کف در دنیا فرش ماشینی است تلفن های ۹۲۶۱۳ و ۳۳۳۰۳

رفع کرفکی هرنوع لوله ساختمانی
بادستگاه تراکم هوا تلفن ۷۸۷۲۷

از صد تومان تاصد هزار تومان
باقساط ده ماهه
نقاشی ساختمان جانقدا تلفن ۷۸۱۹۷۷

تهیه نقشه‌های ساختمانی
تلفن ۶۱۳۵۸۵

موسسه فنی نصب

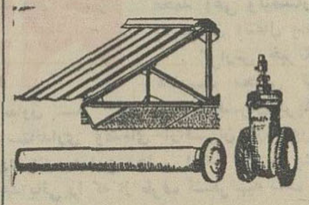

نصب لوله‌های ایرانیت و چدن - پوشش ایرانیت - اکوستیك -فرش های لاستیکی ورقهای شفاف -سقف کاذب و فلزکاری - نصب ایرانیت متر مربع ۱۵ ریال برآورد مجانی باضمانت یکساله برای اطلاعات بیشتر باتلفن ۴۷۴۹۰ خیابان قوام السلطنه ساختمان نوبهار طبقه دوم شماره ۱۶ و ۱۷ تماس بگیرید .

نقد و اقساط
زمین‌های شمارا میسازیم کنسرسیوم ساختمانی سمنار تلفن ۷۵۶۴۰۸

قبوض اصلاحات ارضی

قبوض اصلاحات ارضی
بیواسطه خریداریم نیلچی - عشاقی تلفن ۴۳۳۹۳

قبوض اصلاحات ارضی
بیواسطه خریداریم پاکپوربازارسرای امید ۳۴۷۲۹ و ۶۲۷۶۹۷

قبوض اصلاحات ارضی
سه‌راه شاه پاساژ رویغ دخانچی نیلچی تلفن‌های ۴۴۵۱۸ و ۴۹۵۷۱۹

معاملات پول

پول شرطی فوری نیازمندیم ۶۲۸۰۹۰
۱-۲۶ آ-۵۳۲

پول بیواسطه موجود پاکپور ۳۴۷۲۹
۱-۲۶ آ-۵۴۱

معاملات تلفن

بورس تلفن البرز ۳۹۳۲۰
۱-۲۶ آ-۷۲۲

وام در مقابل تلفن ۵۱۹۶۱
۱-۲۰ آ-۴۹۱

تلفن وفیش خریداریم ۵۷۶۷۹
۱-۲۰ آ-۵۰۱

وام در مقابل تلفن ۲۵۱۱۸
۱-۵ آ-۸۰۰

اطمینان داشته فرمائید
تلفنهای جدید تی بی تی
فیشرآباد ۴۴۱۳۱
فردوسی ۶۸۳۲۷
ناصرخسرو ۳۰۲۲۷۵

آموزشگاههای فنی وفرهنگی

مجانی - مجانی
باشرکت در دوره ۲۳ علمی و عملی ماعلاوه بر موفقیت قطعی و دریافت گواهینامه یاهسری ابزار کار مجانا تحویل بگیرید . کار ودانش تلفن ۴۹۴۹۴
۱-۱۰ آ-۷۹۷

۲۵ روزه با تضمین
ماشین نویسی و حسابداری عالی و دفترداری دوبل را بیاموزید و بامعرفی ما استخدام شوید . تلفن ۳۵۹۹۳

برای استخدام فوری
در آموزشگاه فائز ماشین نویسی رابامتد جدید بیاموزید شاه‌آباد اول اکباتان تلفن ۳۵۷۵۷
آ-۸۳۴

مکتب موسیقی حسین ملك
دوره تابستانی کلاسهای آکوردئون گیتار -ویولن - سنتور و کلیه ساز های بادی وجاز مفتوح است . خیابان شاهرضا (دروازه دولت) شماره ۵۹۸ تلفن ۷۵۶۷۰۲
۱-۳ آ-۸۱۷۵

تدریس خصوصی

فقط ماهی سی تومان
انگلیسی و آلمانی بطور خصوصی تدریس میشود تلفن ۴۹۴۹۴
۱-۱۰ آ-۸۰۸

معلم انگلیسی درمنزل
خواهشمند است از تلفن ۶۴۱۳۳ سئوال فرمائید
۱-۳ آ-۷۹۳۳

انگلیسی. آلمانی. ماشین نویسی کنتراتی توسط. استادان خارجی مکتب نژاد تلفن ۴۲۰۸۶
۱-۲۰ آ-۷۴۲

زبان و ریاضیات توسط
دانشجو در تهران وبیلاقات ۳۷۷۰۷
۱-۳ ۱-۷۷۴۱

دروس دبستان و دبیرستان
توسط معلم باسابقه تلفن ۷۵۳۵۰
آ-۸۱۲۵

ریاضیات وفیزیك سیکل دوم
در منزل تلفن ۷۹۲۷۳۲
آ-۸۱۳۱

تدریس زبان فرانسه
توسط لیسانسیه تلفن ۶۹۰۹۸
آ-۸۱۹۹

سالن مد وآرایش

آموزشگاه آرایش وزیبائی هنر
باامتیاز رسمی وزارت آموزش وپرورش کلیه متد آرایش سرو صورت وانواع فرها مانیکور و پدیکور را در مدت کوتاهی با نازلترین بهاء تعلیم ودیپلم میدهد . سه راه زاله جنب دبیرستان اتحاد تلفن ۳۰۴۴۷۳
۱-۷ آ-۷۸۷

آموزشگاه آرایش بانوروزالی
زیر نظر مادام روزا هنرجومیپذیرد حشمت‌الدوله چهارراه فروردین ۶۸۴۴۶

آموزشگاه آرایش نادر
(وابسته بگروه فرهنگی رازی)
برای دوره جدید تابستانی با تخفیف محصوص دا نشجویان و دانش آموزان ثبت نام مینماید-غرب بیمارستان پهلوی اول خیابان تاج تلفن ۹۵۴۱۷۸

آموزشگاه آرایش آرمانا
(دیپلمه آمریکا)
برای دوره جدید آرایش و زیبائی سر وصورت هنرجو میپذیرد - نشانی بین شاه و اسکندری شمالی چهار راه شهرداری پلاك ۶۳۱ تلفن ۹۵۰۸۶۹
۱-۲۶ آ-۷۶۶

سالن آرایش نازینا
بهترین رنك موی سر خیابان قوام‌السلطنه کوچه ایرج شماره ۳
آ-۸۳۳

آموزشگاه آرایش آزاده
تحت نظرایران قربانی دیپلمه سویس برای دوره تابستانی هنرجو میپذیرد. برای دانش آموزان تخفیف مخصوص در نظر گرفته شده است . امیریه خیابان مهدیه تلفن ۴۱۷۳۵
۱-۶ آ-۸۲۸

کلینیك اشب پزشکان

منطقه کلانتری مرکز
آقای دکتر حسن فامیلی متخصص بیماریهای داخلی خیابان شاه ، خیابان کاخ ، خیابان ناهیدشماره ۲۸ تلفن ۶۰۷۹۹
آقای دکتر سیدشمس‌الدین طباطبائی جراح خیابان حافظ بین چهارراه یوسف‌آباد وخیابان فرانسه کاشی ۶۴ تلفن ۴۴۵۴۰
آقای دکتر حسن سعیدی متخصص بیماریهای عمومی خیابان شاه روبروی مسجد سجاد شماره ۲۹۶ تلفن ۵۱۸۵ ۶
آقای دکتر حسین حمیدزاده متخصص بیماریهای ریوی و اطفال خیابان رازی چهارراه سهرامی شماره ۸۷ تلفن ۴۴۷۷۴
آقای دکتر منوچهر اژدری مقدم جراحی آورولژی خیابان جامی شماره ۱۱۸ تلفن ۴۷۳۸۹
آقای دکتر محمد اعتمادزاده متخصص بیماریهای داخلی تجریش در اشبیه خیابان حفیفت جنب گرمابه مهر تلفن ۸۴۴۴۸

منطقه کلانتری یك
آقای دکتر اکبر بلورچی نشانه خیابان پاریس کاشی شماره ۱۷ تلفن ۶۱۱۱۱۶
آقای دکتر فرامرز کاظمی متخصص امراض داخلی خیابان پهلوی کوچه بهرامی شماره ۲۲ تلفن ۶۴۰۳۲
آقای دکتر منوچهر شایان متخصص بهداشت و بیماری های کودکان خیابان تخت‌جمشید چهار راه روزولت مقابل سفارت امریکا شماره ۴۰۱ تلفن ۶۶۴۰۳
آقای دکتر ناصر دانش‌راد متخصص بیماری های عمومی خیابان ویلا چهارراه سپهبد شماره ۷۹۰ تلفن ۶۲۶۵۵۶

راهنمای پزشکی اطلاعات

درمان زخم معده و روده باطریقه جدید
دکتر هاشم رستگار میدان فوزیه اول شهناز پذیرائی ۴ تا ۹ بعد از ظهر تلفن ۷۴۸۱۶

بیماریهای آمیزشی - مجاری ادرار
میدان بهارستان خیابان صفی‌علیشاه
دکتر یحیی صدری

دکتر محمدرضا مسدد
دارای گواهی‌نامه از بروك مدیکال آمریکا درمان قطعی بیماریهای آمیزشی مجاری ادرار -زنان -دروازه دولت روبروی پمپ بنزین تلفن ۳۳۶۰۲

دکتر داوران تلفن ۳۰۲۵۴۸
بیماریهای آمیزشی و مجاری ادرار چهار راه دروازه دولت صبح و عصر

ترك تریاك و هروئین
دکتر اسلامدوست خیابان حشمت الدوله چهار راه گلشن تلفن ۶۱۳۰۶۷

ترك تریاك دکتر رحمانی
متخصص امراض اعصاب و روح از دانشگاه لندن خیابان پهلوی بالاتر از چهار راه امیر اکرم تلفن ۴۵۱۱۴

ترك تریاك و هروئین
دکتر صفائی با ۳۷ سال سابقه و متدجدید بستری و سرپائی سعدی کوچه جنوبی بانك بیمه تلفن ۳۰۴۱۵۳

دکتر ایرج شادروان
متخصص بیماریهای کودکان والرژی اطفال از امریکا اول خیابان سنائی ایستگاه تاجری تلفن ۶۲۴۵۵۳

معالجه فتق. بواسیر. واریس
باآخرین متد در اسرع وقت دکتر علیرضازند متخصص در جراحی از آلمان چهارراه گنت ۳۹۸۸۲

فلج هائی که حتی در اروپا
علاج نشدند بموجب مدارك معالجه شدند دکتر حسن بهره‌مند خیابان سعدی کوچه شمالی بیمه تلفن منزل ۸۶۳۳۸

بیماریهای آمیزشی و مجاری ادرار
خیابان فردوسی شمالی کوچه صادق تلفن ۴۶۵۸۹
دکتر پولوسا

بیماریهای آمیزشی و مجاری ادرار دکتر احتیاطی -خیابان سپه چهارراه پهلوی صبح وعصر

بیماریهای معده-کبد - روده
بواسیر بدون عمل جراحی دکتر رفیعی متخصص از دانشگاه پاریس خیابان جامی اول کوچه پاریس تلفن ۴۸۱۸۹

درمان قطعی روماتیسم واگزما
دکتر اخترزاد - رودکی اول هاشمی عصر ها تلفن منزل ۴۳۸۹۵

دکتر عباس جناب زاده
امراض آمیزشی و مجاری ادرار خیابان منوچهری مقابل کوچه زاندارك صبح و عصر .فقرا مجانی است . تلفن ۳۴۰۵۴

دکتر دانشگر
امراض مقاربتی و مجاری ادرار خیابان سپه مقابل پستخانه تلفن ۳۰۲۴۱۶

دکتر فرنوش تلفن ۴۸۵۵۵
داخلی ، مقاربتی گواهینامه ازدانشگاه پریس پذیرائی صبح و عصر امیریه اول منیریه .

دکتر معانی
بیماریهای آمیزشی - مجاری ادرار خیابان فردوسی مقابل بانك ملی پس انداز

دکتر عباس نیك نژاد
متخصص از دانشگاه پاریس بیماری های معده ، روده . کبد ، لوزالمعده درمان بواسیر بدون عمل ، فیستول فیسور بامتدمو ثر خیابان گرگان جنوبی خیابان گرامی پذیرائی ۳ تا ۷ بعدازظهر

دکتر سیدمحمد کاظم طباطبائی
تجریش متخصص و استادیار بیماریهای داخلی میدان سرپل اول مقصودبك تلفن ۸۵۳۵۶ ۵ تا ۸ بعدازظهر

درمانگاه های خصوصی

درمانگاه شبانه روزی نارمك درتمام ساعات ومواقع ضروری سوانح واتفاقات وامور دندانپزشکی وزایمان در خدمت شما است تلفن ۷۹۵۵۵

داروخانه شبانه روزی تخت جمشید
درتمام ساعات شبانه روز درخدمت شما است تلفن ۶۸۱۰۱ و ۶۷۸۳۳

نیازمندیهای روزنامه اطلاعات
تلفن: ۳۱۵۳۳

برنامه سینماها....

* **آدا** - سینماسکوپ- رنگی- دین مارتین- سوزان هیوارد
پارامونت (۴۸۳۲۱) ۱۱ -۳٫۳۰ - ۵٫۳۰- ۷٫۳۰ -۹٫۳۰ پلازا (۴۴۲۵۵) ۱۱-۳ - ۵- ۷ - ۹٫۱۵ ادئون (۳۸۱۱۸) ۱۰٫۳۰ -۲٫۳۰-۴٫۳۰ ۶٫۳۰ - ۸٫۳۰
* **یك دلار سوراخ شده**- رنگی-سینماسکوپ-مونتگمیری وود
سعدی (۳۶۴۶۸) ۱۰٫۴۵ - ۱۲٫۴۵ - ۲٫۴۵ - ۴٫۴۵ - ۶٫۴۵-۸٫۴۵ آتلانتیك (۶۲۷۱۷۱) ۱۱٫۱۵- ۳٫۳۰- ۵٫۳۰ -۷ ۹٫۳۰- تراس آتلانتیك ۸-۱۰- ایفل (۴۵۳۷۷) ۹٫۴۵- ۱۱٫۴۵- ۱٫۴۵- ۳٫۴۵- ۵٫۴۵- ۷٫۴۵- ۱۰ سهیلا (۳۶۴۲۴) ۱۰٫۱۵- ۱۲٫۱۵- ۲٫۱۵ - ۴٫۱۵- ۶٫۱۵-۸٫۱۵ تراس ۷٫۳۰-۹٫۳۰- اونیورسال (۶۶۹۵۳) ۱۰٫۴۵- ۱-۳-۵ -۷-۹ تراس - ۸٫۳۰-۱۰٫۳۰
* **من زندان را دوست دارم** - نورمن ویزدم
مولن‌روژ (۷۲۹۲۹) دیانا (۴۷۳۶۵) ۱۱ - ۳٫۳۰- ۵٫۳۰- ۷٫۳۰- ۹٫۳۰-مهتاب (۴۷۷۷۷) حافظ (۳۴۰۷۴) ۱۰٫۳۰- ۳-۵-۷-۹- کریستال (۳۷۶۷۵) ۹٫۳۰- ۱۱٫۳۰- ۲٫۳۰- ۴٫۳۰ -۶٫۳۰- ۸٫۳۰ اسکار (۹۵۰۸۹۸) ۱۰- ۲٫۳۰- ۴٫۳۰- ۶٫۳۰-۸- برلیان (۳۳۵۳۵) ۱۰- ۱۲- ۲- ۴- ۶ -۸ -۱۰ -زهره (۳۰۴۸۰۸) ۹٫۳۰ - ۱۱٫۳۰ ۱٫۳۰- ۳٫۳۰- ۵٫۳۰- ۷٫۳۰
* **بازیچه زیرشیروانی** - دین مارتین - ایوت میمپو
تراس دیانا و تراس کریستال -۷٫۳۰- ۹٫۳۰
* **استاتیسلاس** - ژان ماره
نیاگارا (۶۵۳۰۷) ۱۱- ۲٫۳۰- ۴٫۳۰- ۶٫۳۰- ۸٫۳۰ تراس - ۷٫۳۰- ۹٫۳۰- سانترال (۴۸۶۸۶) ۱۱- ۳-۵-۷- ۹-متروپل (۳۹۴۱۰) ۱۰٫۳۰- ۲٫۳۰- ۴٫۳۰- ۶٫۳۰- ۸٫۳۰
* **گناهان تابستانی** - رنگی- سینماسکوپ
امپایر (۶۲۳۹۴۲) ۱۱٫۱۵- ۳٫۳۰- ۵٫۳۰- ۷٫۳۰- ۹٫۳۰ تراس- ۷٫۴۵- ۹٫۴۵ تاج (۳۳۰۶۴) ۱۰- ۲- ۴- ۶- ۸- ۱۰
* **برای من گل نفرست** - رنگی- دوریس دی- راك هودسن
کاپری (۴۸۴۰۱) ۱۱- ۳-۵-۷-۹٫۱۵ رادیوسیتی (۴۳۳۲۰) ۱۱- ۳٫۳۰- ۵٫۳۰- ۷٫۳۰- ۹- ب.ب آتلانتا (۶۹۶۴۱) ۱۰٫۳۰- ۲-۴-۶-۸-۱۰ آستارا (۸۴۰۲۲) ۱۰٫۱۵- ۲٫۳۰- ۴٫۳۰- ۶٫۳۰- ۸٫۳۰
* **قربانی پنجم** - رنگی- لکس بارکر
رویال (۴۹۷۸۵) ۱۱- ۳٫۱۵ - ۵٫۱۵- ۷٫۱۵ - ۹٫۱۵ آسیا (۴۲۹۰۹) ۱۱ -۳ -۵- ۷- ۹ رکس (۳۵۲۹۳) همای (۶۴۶۶۹) ۱۰٫۳۰ -۱۲٫۳۰- ۲٫۳۰ - ۴٫۳۰ - ۶٫۳۰ - ۸٫۳۰
* **دنیای تاریك عشق** - سیدنی یواتیه- شرلی وینتر
سینما تاتر کسری (۷۵۶۹۳۹) ۱۱ -۳۰- ۲٫۳۰ - ۴٫۳۰ - ۶٫۳۰-۸٫۳۰
* **چراغ روشنی بخش دیگریست** - راجند رآکمار
تهران سالن -(۳۸۱۶۵) ۱۱-۱-۳- ۵-۷٫۱۵- ۹٫۳۰ سالن تابستانی تهران - ۷٫۳۰- ۹٫۳۰- کیهان (۹۲۳۶۰) ژاله (۳۰۴۱۲۰) ۱۰- ۲- ۴- ۶- ۸٫۱۵ ایران (۳۶۳۵۴) ۱۰٫۳۰- ۱۲٫۳۰- ۲٫۳۰- ۴٫۳۰- ۶٫۳۰- ۸٫۳۰
* **دلهره عشق** - رنگی- دوریس دی
تخت جمشید (۴۳۵۵۰) ۱۱- ۳- ۵-۷- ۹٫۱۵
* **ملاقات در ریو** - رنگی- ژان پل بلموندو
درایوین (تهران پارس - ۷۸۱۷۹۵) ۷٫۳۰- ۹٫۳۰
* **قاتلین** - لی ماروین- آنجی دیکستون
ماژستیك (۶۸۴۶۱) ۱۱ -۳- ۵- ۷- ۹٫۱۵
* **خشم غارتگران** - پیتر کوشنیك - رنگی-سینماسکوپ
میامی (۷۴۳۲۹) سیلوانا (۳۳۷۷۷) ۱۰٫۳۰- ۲٫۳۰- ۴٫۳۰- ۶٫۳۰- ۸٫۳۰
* **مامور ۰۰۵** - رنگی - سینماسکوپ - ریچارد هریسون
مونت کارلو -(۷۹۷۴۱) ۲٫۳۰- ۴٫۳۰- ۶٫۳۰- ۸٫۳۰
* **سندباد قهرمان دریاها**
دنیا (۳۳۸۱۲) ۱۰٫۳۰ - ۱۲٫۳۰ - ۲٫۳۰ -۴٫۳۰- ۶٫۳۰ -۸٫۳۰ نادر (۳۹۰۹۵) ۹-۱۱-۱-۳ - ۵ -۷ - ۹ جهان (۶۰۳۵۰) ۱ - ۳ -۵- ۷ ۹ فلور (۲۸۰۹۶) ۱۰ - ۱۲ - ۲ - ۴- ۶- ۸ مراد (۷۳۳۸۲) ۱۰ - ۱۲٫۳۰ - ۲٫۳۰ - ۴٫۳۰ - ۶٫۳۰ -۸٫۳۰ رامسر (۵۲۰۶۰) ۱-۳-۵ ۷ - ۹ ماندانا (۷۹۹۸۲) ۱۰٫۳۰ - ۲٫۳۰ - ۴٫۳۰ -۶٫۳۰-۸٫۳۰
* **بخاطر یك مشت دلار** - رنگی- سینماسکوپ -
آریا (۳۹۸۸۴) ۹-۱۱- ۱- ۳- ۵-۷-۹ تراس ۷٫۳۰ - ۹٫۳۰
* **ساحل انتظار** - فارسی- فردین- جعفری- فروزان
پردیس (۳۹۶۹۲) ۱۰٫۳۰ - ۱۲٫۳۰ - ۲٫۳۰-۴٫۳۰-۶٫۳۰-۸٫۳۰
* **بی‌نظم منظم** - رنگی- جری لوئیس
مشعل (۳۳۸۲۶) ۱۰٫۳۰ - ۲٫۳۰ -۴٫۳۰-۶٫۳۰ -۸٫۳۰
* **خوش غیرت** - مردی در دام
البرز (۳۰۴۲۵۸) شروع یکسره از ۸٫۳۰ صبح
* **تاراس بولبا** - یول براینر
شهناز - ۱۰- ۱۲- ۲- ۴-۶-۸-
* **قانون بی‌قانون** - رنگی- سینماسکوپ - دیل رابرتسون
خیام -۹٫۳۰- ۱۱٫۳۰- ۱٫۳۰- ۳٫۳۰- ۵٫۳۰- ۷٫۳۰- ۹٫۳۰ شیرین -۹- ۱۱- ۱-۳- ۵-۷-۹
* **جدال در اوکی کرال** - کرك داگلاس - پرت لنکستر
خرم ۹ - ۱۱- ۱ - ۳ - ۵- ۷- ۹
* **دوردنیا اززیر دریا** - دیوید ملك کلوم - رنگی
داریوش (۲۶۲۶۵) ۹-۱۱- ۱-۳- ۵- ۷- ۹
* **عدالت** - هندی دوبله بفارسی - نرگس
باغ گلستان - سه‌راه سلسبیل تلفن ۹۳۴۷۶

اطلاعات ۱۲۰۴

صاحب امتیاز و مدیر مسئول:
عباس مسعودی
تهران - خیابان خیام
تلفنهای موسسه اطلاعات

تلفنخانه	۳۰۰۱۰ تا ۳۰۰۱۹
سردبیر روزنامه	۳۰۴۷۹۱
سرویس حوادث	۳۰۳۵۶۹
سرویس اقتصادی	۳۰۴۵۹۱
سازمان شهرستانها	۳۱۵۳۳
شعبه آگهیها	۳۰۲۶۳۳
نیازمندیها	۳۱۵۳۳
آگهی مجلات	۳۴۹۴۲
حسابداری روزنامه	۳۱۰۷۹
تهران ژورنال و ژورنال دو تهران	۳۰۴۷۹۲
آرشیو و اطلاعات سالانه	۳۴۲۷۳
کانون طوطی	۳۰۴۵۹۲
اطلاعات هفتگی	۳۰۴۸۷۸
اطلاعات جوانان	۳۰۳۳۱۳

ایران چاپ
چاپخانه اطلاعات
تلفن ۳۰۹۶۵

SCHAUB-LORENZ
تعمیرگاه اختصاصی
تلویزیون - رادیو
شاوب لورنس
تلفن ۹۲۱۲۷ ۹۵۱۹۱۵

کارپل گشنده حشرات
تلفن ۶۲۱۴۹۹

از چنگ دزد رهاشد گیر رمال افتاد

مردی که دزد خانه‌اش را زده بود تتمه سرمایه راهم برمال داد!

ضرب‌المثلی است معروف که می‌گویند : از چنك دزد درآمد وگرفتار رمال شد. چند روز پیش این ضرب‌المثل بار دیگر درشهر اصفهان تحقق یافت. خبرنگار ما در اصفهان مشروح جریان را چنین گزارش داده است :

دربخش هفت اصفهان منزل آقای سیدعلی فرزند جواد مورد دستبردقرار گرفت ویك‌تخته قالیچه‌و یك تخته‌پتو بسرقت رفت . سیدعلی از اینموضوع شکایتی نکردو باصطلاح صدایش رادر نیاوردولی‌پنج‌روزبعدکه سارق‌دیده‌بود ازطرف سیدعلی صدائی‌برنخاست‌برای باردوم منزل وی را مورد دستبر قرار داد واین‌بارباقیمانده اثاثه منزل‌را که عبارت از یك‌جفت قالیچه‌بود برد ! سیدعلی ناچار بکلانتری هفت‌اصفهان شکایت کرد و مامورین کلانتری باو قول دادند که‌برای دستگیری سارق حداکثر کوشش خود را بعمل آورند ولی سیدعلی باین مطلب قناعت نکرد وبرای یافتن سارق دست بدامان زن رمالی بنام «ننه سید» شد تا برایش سرکتابی باز کند ! ننه سید هم با دریافت یکصد و شصت تومان قول‌داد که دزد را دستگیر کند اما بیست و چهارساعت بعد ننه سید به‌سید علی گفت : سارق‌اموال تو همزاداجنه‌است! ومن با جادو اورا تنبیه کردم و از او قول گرفتم که دیگر با توکاری‌نداشته باشد ! سید علی که نتیجه ای عایدش نشده‌بود برای دومین بار به کلانتری شکایت کرد ولی‌نه شکایت ازدزدبلکه شکایت از رمال .

نخستین کلنك ساختمان پست و تلگراف لفمجان

نخستین کلنك بنای ساختمان پست و تلگراف لفمجان طی مراسمی بزمین زده شد .

گزارش خبرنگار ما در لاهیجان حاکیست در این مراسم که عده‌ای از طبقات مختلف اهالی حضور داشتند آقای کیوان دیوان‌بیگی رئیس پست و تلگراف و تلفن لاهیجان در باره توسعه امور ارتباطی مطالبی ایراد نمود . آنگاه آقای ناظمی فرماندار لاهیجان اولین کلنك بنای پست و تلگراف لفمجان را (همانطور که در عکس بالا مشاهده میشود) بنام شاهنشاه آریامهر بزمین زد .

سفیر عراق درمشهد

آقای دوجیلی سفیر کبیر عراق در دربار شاهنشاهی بمنظور زیارت مرقدر مطهر حضرت امام رضا علیه‌السلام وارد مشهد شد . خبرنگار مادر مشهد اطلاع میدهد آقای دوجیلی طی مدت اقامت خود با تیمسار سپهبد باقمانقلیچ نیابت تولیت استانقدس رضوی و استاندار خراسان ملاقات کرد و پس از دو روز بتهران مراجعت نمود .

وزیر مشاور دربندر لنگه

بنا بگزارش خبرنگار ما دربندرلنگه صبح‌روز چهارشنبه آقای جوادمنصور وزیر مشاور باتفاق آقای دکتربهادری معاون نخست‌وزیر و تیمسار عظیما استاندار بنادر جنوب‌و سایر همراهان وارد بندر لنگه شدند .

آقای منصور و همراهان طی توقف دربندر لنگه از فعالیتهای آبادانی این منطقه بازدید کردندو سپس رهسپار بنادر جاسك و چابهار شدند .

تودیع باامرای لشکر ٦ مشهد

اخیرا تیمسار سرتیپ اقتصادی ، تیمسار سرتیپ محمد آهی وتیمسار سرتیپ پرندیان از لشکر ٦مشهد به تهران انتقال یافتند .

گزارش خبرنگار مادر مشهد حاکیست بهمین مناسبت مجلس تودیعی‌ازطرف‌تیمسارسرتیپ‌بنی‌اعتماد معاون لشکر ٦ در باشگاه افسران برپا شد که در آن بانو باتمانقلیچ‌معاون استانداری وعده‌ای ازافسران ارشدوروسای ادارات‌دولتی‌بابانوانشان‌حضور داشتند .دراین مجلس ابتدا تیمسار بنی‌اعتماد ضمن تجلیل از امرای‌مذکور هدایائی را که از طرف لشکرتهیه شده بود بایشان‌تسلیم‌کرد . آنگاه‌تیمسار سرتیپ اقتصادی از مردم مشهد و اولیای امور تشکرنمود .

نمایندگان اطلاعات در خدمت مردم

مردم شهرستانها بوسیله نمایندگان اطلاعات خواسته‌های خود را شرح میدهند

محلات سفلی را جزء شهر نمیدانند

عده ای از ساکنان ناحیه سفلای محلات بدفتر نمایندگی اطلاعات آمدند و اظهار داشتند : محلات پائین در حدود چهار کیلومتر با محلات بالا فاصله دارد ولی متاسفانه اولیای امور این ناحیه را جزء شهر محلات بحساب نمی آورند .

١٥ سال قبل از طرف ساکنان محلات پائین قطعه زمینی برای تاسیس درمانگاه بوزارت بهداری واگذار گردید و مردم خشنود شدند از اینکه بزودی در محله آنها نیز درمانگاه مجهزی ایجاد میشود ١٥ سال است که مردم انتظار میکشند و از درمانگاه خبری نیست . از اولیای امور تقاضا داریم ١٥ سال را برای شکستن این طلسم کافی بدانند و در ساختمان این درمانگاه تسریع نمایند .

هرسین قابله تحصیلکرده میخواهد

گروهی از طبقات مختلف اهالی هرسین ضمن مراجعه بدفتر نمایندگی اطلاعات در هرسین گفتند : مردم بخش هرسین از سالها قبل با مشکل بزرگی بنام نبودن قابله تحصیلکرده روبرو هستند و این موضوع تابحال سبب از بین رفتن چندین زن باردار شده است . در حال حاضر زنان‌باردار هرسین مجبورند بقابله های محلی مراجعه نمایند و این کار خطر مسلمی برای آنها محسوب میشود چون قابله های محلی از فن قابلگی اطلاعی ندارند . شایسته است مسئولان امر بااعزام‌یك‌قابله تحصیلکرده به‌هرسین جان زنان باردار این بخش را از خطر رهائی‌بخشند .

٢ قاچاقچی فراری

خودرا معرفی کردند

دوتن‌از قاچاقچیان پیشینه‌دار رضائیه باسامی‌چنگیز مامدی‌و حاج‌زینال‌ایوری که از مدتها قبل باتهام داشتن تریاك متواری و تحت تعقیب بودند خود را بمامورین ژاندارمری معرفی کردند .

بموجب گزارش‌خبرنگار مادررضائیه متهمین‌باتشکیل‌پرونده بمراجع‌ذیصلاح اعزام گردیدند مراجعه‌و معرفی‌ایندو قاچاقچی‌بدنبال‌اقداماتیکه اخیراز طرف سرکار سرهنك فراست فرمانده ژاندارمری ناحیه آذربایجان غربی‌بعمل آمده صورت گرفته است .

بارای دادگاه جنائی استان خراسان

قاتلی باعدام محکوم شد

شعبه دوم دادگاه جنائی استان خراسان بریاست آقای‌بهادری‌بمنظور رسیدگی به پرونده اتهامی مردی بنام حسین کریم زاده‌٢٥ساله ساکن دهکده قره‌چشمه قوچان که یکنفر را کشته بود تشکیل گردید .

*** سابقه امر**

حسین کریم زاده از مدتها قبل‌در قریه قره‌چشمه‌با زنی موسوم به‌صیاد همسر حسن ارتباط نامشروع برقرار کرده بود ولی چون این زن دارای شوهر بود و حسین شوهر او را رقیب خود می‌پنداشت تصمیم گرفت‌با از میان‌برداشتن وی‌صیاد را بدست آورد. بدنبال این تصمیم سرانجام روزی‌با تیشه بشوهر صیاد حمله کرد و با ضربات پی در پی او را کشت و پس از این جنایت جسد حسن را با تیشه قطعه قطعه نمود .

حسین کریم زاده در همان اوان بوسیله مامورین ژاندارمری دستگیر شد و با تشکیل پرونده بدادسرای مشهد اعزام گردید .

رای دادگاه

دادگاه عالی جنائی پس از رسیدگی باتهامات حسین کریم زاده باتفاق‌آراء اورا باعدام محکوم کرد .محکوم از رای صادره فرجام خواست .

٣ حادثه در حوالی شیراز

سقوط از درخت

خبرنگار ما در ده‌بید شیراز گزارش داد : مرد ٦٠ ساله‌ای بنام‌حسنقلی‌اتفاقی از اهالی«خرمین» ده‌بید شیراز ، که‌برای چیدن توت به‌بالای درختی رفته بود غفلتابزمین سقوط کرد و کشته شد .

دومین حادثه

* چند روز قبل تانکر نفت کش شماره ٥٥٤٤ برانندگی‌عباد بارودی و یکنفر سرنشین بنام علی محمد لشکری که عازم شیراز بود ،در١٨ کیلو متری ده‌بید بعلت نامعلومی واژگون شد .

در این حادثه راننده وسرنشین تانکر مجروح شدند .

مارگزیدگی

* همچنین گزارش خبرنگار ما در شیراز حاکیست : پریروز جنازه مرده٤٥ساله‌ای‌بنام‌مهدی زراعت‌پیشه از اهالی «خضر» شیراز که بعلت نامعلومی در گذشته بود به‌پزشکی قانونی منتقل شد و پس از کالبد شکافی ، علت مرك مارگزیدگی تشخیص داده شد .

طی نزاعی در اطراف بندر عباس

جوانی باضربه کارد کشته شد

خبرنگارما دربندرعباس گزارش‌داد چند روز پیش میان دو نفر از اهالی «بشاگرد» بندر عباس باسامی جمل علی فالکی‌و شنبه شیرك شهدادی بعلت‌نامعلومی نزاع درگرفت‌و طی آن‌جمل علی‌باکارد به شنبه شیرك حمله کرد . در این‌منازعه شنبه با ضربات کارد علی به قتل رسید. جمل علی بوسیله ماموران پاسگاه ژاندارمری«چکدان بشاگرد» دستگیر شد و تحت تعقیب قرار گرفت

کنفرانس فرمانداران وشهرداران خوزستان

دراین‌کنفرانس درباره تثبیت نرخ نان تصمیماتی‌اتخاذشد

کنفرانس فرمانداران و شهرداران شهر های خوزستان طی مراسمی بوسیله آقای مهندس انصاری استاندار این استان در اهواز بنام شاهنشاه آریا مهر گشایش یافت .

خبرنگار ما در اهواز گزارش میدهد در این جلسه آقای استاندار پس از گشایش کنفرانس در باره تثبیت نرخ نان و تشکیل شرکتهای تعاونی در شهرستانها مطالبی بیان داشت و دستوراتی داد. آنگاه‌کنفرانس کار خود را بریاست آقای محمدی معاون استانداری‌خوزستان و فرماندار اهواز آغاز کرد . پس‌از آن آقایان رضا سجادی مشاور امور شهرداریهای استان و دکتر شمس مشاور شهرداری آبادان راجع به طرق تثبیت نرخ نان سخنانی ایراد کردند . این کنفرانس دو روز ادامه‌داشت.

حریق در لباسشوئی

بنابگزارش خبرنگار مادر مسجد سلیمان چند روز پیش کارگاه لباسشوئی ستاره واقع درخیابان‌فرمانداری مسجد سلیمان آتش گرفت . . . دراین آتش سوزی دو نفر ازکارگران کارگاه بر اثر سوختگی مجروح‌شدندو چندین دست از البسه‌موجود در مغازه سوخت .

نبودن مواد نفتی در سیه چشمه

چرخ زندگی مردم را از کار انداخت

در حدودیکهفته است که ساکنان نوار مرزی سیه‌چشمه شبها را باتاریکی بروز میرسانند البته علت این امر قطع برق نیست چون برای مردم این شهرر هنوز برق اختراع نشده ! بلکه علت نبودن مواد نفتی است .

خبرنگار ما در سیه‌چشمه مینویسد ضمنا بعلت نایاب بودن مواد نفتی کامیونها و سایر وسائط نقلیه نیز در این منطقه متوقف مانده اند و کار ساختمان سیل بند سیه چشمه نیز بهمین سبب‌تعطیل گردیده است بجاست مسئولان امور احتیاج مردم سیه چشمه را در اسرع وقت ا زاین بابت تامین نمایند .

تصمیم مفید

خبرنگار مادر فردوس گزارش می دهد :چند روز پیش جلسه‌ای با شرکت آقایان دکتر شریف رئیس بهداری فردوس ، دکتر رضائی معاون بهداری دکتر احمدیان پزشك بخش حومه و صاحبان داروخانه ها در محل بهداری تشکیل شد . دراین جلسه ابتدا آقای دکتر شریف‌و سپس‌آقایان دکتر رضائی و دکتر احمدیان پیرامون احتیاجات اهالی از نظر تامین دارو و کشیك شبانه داروخانه ها به تفصیل مطالبی ایراد کردند و تصمیم گرفته شد که داروخانه‌ها مرتبابه‌کشیك خودادامه دهند تا بیماران در مضیقه نباشند .

*** دراصفهان**

در دهکده دستچی سپاهی دانش علیمحمد سرمدی طی مدت خدمت‌خود اقدامات قابل ملاحظه ای در جهت پیشرفت امور عمرانی این ناحیه بعمل آورده که قسمتی از آنها بدین‌شرح است :تکمیل‌ساختمان دبستان.ایجاد یکدهنه پل و مرمت حمام قریه .

***

سپاهیان دانش عبدالرحیم رحیمی ومنوچهرمراد پولادی با تشریك‌مساعی اهالی‌دهکده برنجکان ساختمان‌دبستان محل را بپایان رسانده و یك قطعه مزرعه نمونه احداث کرده است .

***

در روستای «جور» سپاهی دانش براتعلی‌اسمعیلی‌خوراسگانی با همکاری روستائیان‌یکباب‌دبستان و یکباب‌مسجد ایجاد کرده ، پنج حلقه چاه آب آشامیدنی حفر و ٤ دهنه پل سیمانی احداث نموده است .

در شهرضا

سپاهی‌دانش مرتضی عمومیان‌مامور خدمت در روستای «ولندان» پس از جلب‌همکاری روستائیان اقدامات‌مفید و ارزنده ای در زمینه امور بهداشتی، کشاورزی واجتماعی این دهکده بعمل آورده و رضایت اهالی را فراهم‌ساخته است .

*** در نجف آباد**

سپاهی دانش عباسقلی سالاری در قریه «کردعلیا» با کمك مردم ده توانسته است چهار دستگاه داربست قالیبافی تهیه نماید که هم اکنون عده‌ای از دوشیزگان بوسیله این وسائل مشغول قالیبافی هستند .

*** در یزد**

سپاهی‌دانش علی‌فاضل نجف آبادی مامور قریه جان آباد رستاق علاوه‌بر احداث جاده ای بطول سه کیلومتر مزرعه نمونه‌ای ایجاد نموده و با راهنمائی این سپاهی دانش مشکلات کشاورزی در امور زراعت برطرف شده است

در گنبد کاوس

گرمایکنفر رادیوانه کرد

جوان‌کارگری از ساکنان گنبد کاوس‌بر اثرگرمای زیاد دچار جنون شد .

خبرنگار مادر گنبد کاوس گزارش‌میدهد این‌جوان موسوم به حسین برزگر چند روز قبل که گرمای‌هوا در گنبد کاوس فوق‌العاده‌زیاد شده بود بهنگام کار ناگهان دچار اختلال مشاعر شد و حرکات جنون آمیزی ازخود نشان داد .

جوان مذکور در آغاز بوسیله مامورین شهربانی دستگیر شد ولی هنگامی که مامورین پلیس متوجه وضع وی شدند اورا نزد پزشك بردند و سپس‌برای معالجه به تهران منتقل‌ساختند .

دراطراف شاه آباد غرب

زنی خودکشی کرد

زنی از ساکنان دهکده «گهواره» از توابع شاه آباد غرب به نام بانو شکر همسر میرزامراد ملکی بعلت نامعلومی باخوردن سم خودکشی کرد .

جریان بپاسگاه ژاندارمری شاه‌آباد اطلاع داده شد و بلافاصله سرکار ستوان روشن قلب فرمانده ژاندارمری و آقای دکتر کامیاب پزشك قانونی درمحل حضور یافتند و پس‌از معاینه جسد جواز دفن صادر گردید .تحقیق درباره علت این‌خودکشی ادامه دارد.

مردی خودراحلق آویز کرد

خبرنگارمادر گناباد گزارش‌میدهد چند روز قبل مرد ٣٥ساله ای بنام میرزا حبیب فرزند میرزا تقی اهل وساکن بجستان‌از توابع‌گناباد خودرا حلق آویز کرد .

اینموضوع موقعی مکشوف گردید که‌همسایگان مرد برای اطلاع از حال او باطاقش رفتند و جنازه اورا آویخته بر طنابی مشاهده‌کردند . با اطلاع جریان‌به دادگاه بخش گناباد آقایان دانش طلب رئیس دادگاه بخش و ستوان دوم اسلامی‌فرمانده ژاندارمری در محل حادثه حاضرشدند و از جنازه بازید ومعاینه بعمل آوردند . ضمن تحقیقاتی که بعمل آمد معلوم گردید که‌میرزا حبیب دارای بیماری‌روانی بوده‌است.جریان تحت تعقیب قرارداد

در ١٢ دهکده از توابع فردوس

١٢ حمام دوش ساخته میشود

طبق گزارش‌خبرنگار ما در فردوس باکمك‌اداره مهندسی بهداشت‌فردوس شانزده باب حمام دوش بهداشتی در دوازده دهکده در دست ساختمان است . حمام های دوش‌در این دهکده ها ساخته میشود . بغداده ، حجت آباد ، سرند، نرم ، نوبار ، مهوید ، فتح‌آباد ، برون نوق ، جزمن ، باغستان علیا ،گستج با ایجاد این گرمابه ها گام موثری در راه تامین بهداشت عمومی روستاهای تابعه این شهرستان برداشته خواهد شد .

نزاع دوبرادر

منجر به مجروح شدن یکی از آنها و یك طفل خردسال‌گردید

بنابگزارش خبرنگار مادر جیرفت : چند روزپیش درقریه «شارباغ» از توابع گلاشکرد جیرفت .بین دو برادر بنامهای محمد حسن و مرادشریفی نزاع درگرفت. در این نزاع افرادی که بکمك مراد شریفی آمده بودند، باکارد محمد حسن شریفی و طفل خردسالش بنام علیجان شریفی را مجروح نمودند.

جریان امر به پاسگاه ژاندارمری گلاشکرد اطلاع داده شد ومراد شریفی دستگیر و تحویل عدالت گردید و محمد حسن شریفی (مجروح) به‌بیمارستان جیرفت انتقال یافت و تحت درمان قرار گرفت.

دختری درتنورسوخت

دختربچه شش ساله ای از ساکنان دهکده «دوردوزان» از توابع سراب بنام فریده فرزند علی در تنور افتاد و سوخت .

خبرنگار ما در تبریز گزارش میدهد این دختربچه هنگامیکه در اطراف تنور منزلشان مشغول بازی بود ناگهان بداخل تنور مشتعل افتاد .

مادر طفل نیمساعت بعد متوجه جریان شد و کودك را که تمام بدنش سوخته بود به بیمارستان شیر و خورشید سرخ تبریز منتقل ساخت ولی دخترك قبل از رسیدن به بیمارستان مرده بود .

پرداخت وام

خبرنگار مادر سیرجان مینویسد: بانك اعتبارات کشاورزی و عمران روستائی سیرجان‌از پانزدهم‌اردیبهشت ماه تا پانزدهم خرداد ماه ٤٥ مبلغ یکمیلیون وشصد وهفتاد وهفت‌هزارو پانصد ریال برای احداث باغ ،تعمیر موتورهای آبکش و خرید دام ، خرید کود و بذربه‌دهقانان و کشاورزان سیرجانی وام پرداخت کرده است.

اتمام ساختمان

خبرنگار مادر کوهبنان مینویسد : چندیست ساختمان کارخانه برق کوهبنان بپایان رسیده است . اهالی ازمقامات مربوطه‌تقاضا دارند که‌نسبت به‌نصب موتور برق در کارخانه مزبور اقدام نمایند تامردم بتوانند از نیروی برق‌بهره‌برداری نمایند.

کلاسهای تقویتی

خبرنگار مادر کرمان گزارش‌میدهد: بمنظور رفاه حال دانش آموزان کرمان در ایام تعطیلات تابستان، کلاسهای تقویت زبان خارجی توسط افرادگروه صلح زیر نظر اداره کل آموزش و پرورش استان کرمان از چهارم‌تیرماه تشکیل میگردد.

محل تشکیل کلاسهای زبان‌تقویتی برا ی‌پسران دبیرستان پهلوی وبرای دختران دبیرستان مایل میباشد.

تعطیل اجباری!

خبرنگار مادر جیرفت گزارش میدهد: سه سال قبل از طرف سازمان برنامه یك کارخانه روغن‌کشی در جیرفت نصب شد و در روز اول خرداد ٤٥ شروع بکار کرد .

ظرفیت این کارخانه پانزده تن تخم پنبه در روز می‌باشد ولی باداشتن یکصدوپنجاه تن تخم پنبه بیش از ده روز نمی‌توان کارکرد و بعدا کارخانه اجبارا تعطیل خواهد شد در حالیکه شهرستان جیرفت در سال چندین‌هزارتن دانه روغنی از قبیل کنجد ، تخم پنبه و کنف رابه شهرستانهای دیگر صادر مینماید.

خوبست مقامات سازمان برنامه ووزارت اقتصاد باین موضوع توجه کرده وبعد از آنکه احتیاجات کارخانه روغن کشی جیرفت تامین گردید اضافه محصول رابه شهرستانهای دیگر حمل نمایند.

باخاتمه کار پوشش کف نهر نادری

مشهدزیباترمیشود

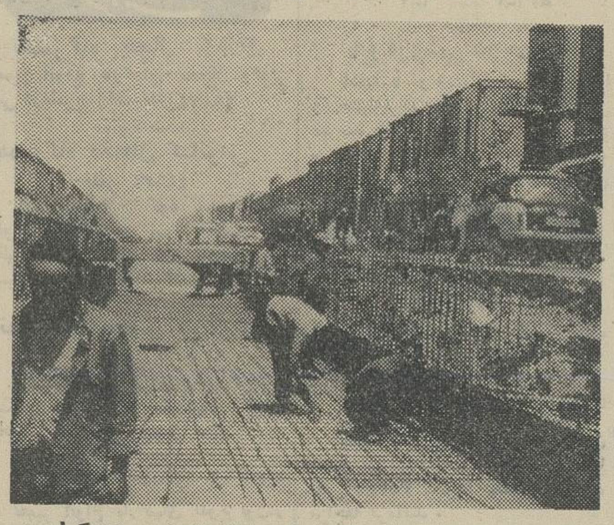

عملیات پوشش کف نهر نادری مشهد پایان پذیرفت و کارگران هم اکنون سرگرم بتون ریزی و بدنه نهر مذکور هستند .

خبرنگار ما در مشهد گزارش میدهد پوشش نهرنادری که تا چند روز دیگر خاتمه می یابد کمك موثری بزیبائی شهر مشهد کرده است . در عکس بالا گوشه ای از عملیات بتون ریزی نهر نادری نشان داده شده است .

قرارداد لوله‌کشی آب مسجد سلیمان

بین شرکت نفت و شهرداری مسجد سلیمان امضاء شد

خبرنگارمادر اهواز گزارش‌داد طی مراسمی که بعد از ظهر روز سه شنبه هفته‌گذشته دراستانداری‌خوزستان برگزارشد ،قرارداد لوله‌کشی وتامین آب آشامیدنی‌مسجدسلیمان‌بین‌شرکت‌نفت‌وشهرداری‌مسجد سلیمان بامضاءرسید

دراین‌مراسم آقایان مهندس انصاری استاندار ، البرزی نماینده‌مسجد سلیمان‌در مجلس شورای ملی وآقای «مگنس» رئیس کل شرکت اکتشاف وتولید نفت در مناطق نفتخیز حضور داشتند .

افتاد و مرد

پریروز پسربچه ٥ساله‌ای بنام محمد فرزند عباس «حسین مصطفی»ساکن خیابان داودیه که برای بازی ، از در منزل همسایه بالا رفته بودبزمین سقوط کرد و دردم جانسپرد.

مقتول حادثه

طبق گزارش خبرنگار مادرشیراز : پریروز جوان ١٦ ساله‌ای بنام‌خلیل رحیمی اهل «گوار » شیراز ،هنگامی که از مقابل گاراژ جهان اندیش واقع در دروازه قصابخانه عبور میکرد ، ناگهان در آهنی گاراژ بعلت نامعلومی از جاکنده شد وبروی خلیل افتادو او راکشت .

قربانی تصادف

خبرنگار ما در رشت اطلاع‌داد چندروز پیش اتومبیل فولکس‌واگن ١٣١٣٠٠ آبادان ٤٢ برانندگی رحیم کریم که از تهران عازم‌رشت بود در ٥٠ کیلومتری جاده تهران‌رشت با عابری بنام هدایت دلیری تصادف کرد و اورا بشدت‌مجروح ساخت . مجروح قبل از رسیدن‌به بیمارستان براثر شدت جراحات وارده درگذشت .

سکته مغازه دار

آقا بالا عطار یکی از کسبه بازار عطارخانه رضائیه چند روز قبل‌هنگامی که در مغازه اش مشغول کار بود ناگهان به زمین افتادو هنگامی که همسایگان بکمکش رفتند متوجه شدند که مرده است .

خبرنگارمادر رضائیه اطلاع‌میدهد جنازه مورد معاینه پزشك قانونی قرار گرفت‌وجواز دفن صادر گردید .

ورود راهنما

خبرنگار ما در مشهد گزارش میدهد . چندروز پیش آقای علی حسین اسدالله‌ی شربیانی مامور اعزامی سازمان کل سپاه دانش به مشهد وارد شد و باآقای‌شهرستانی مدیر کل آموزش‌وپرورش خراسان ملاقات‌کرد. قراراست آقای‌شربیانی برای راهنمایی و بازدید مدارس سپاه دانش ازشهرستان‌های مختلف خراسان دیدن نماید .

برنامه تلویزیون ایران

فرستنده آبادان

دوشنبه ـ ٣٠ر٣ر٤٥

ساعت ٦ ـ موسیقی باتصویر
ساعت ٦ر٣٠ ـ سلام شاهنشاهی و اعلام برنامه
ساعت ٦ر٣٣ ـ آقای پاییر
ساعت ٧ ـ اخبار
ساعت ٧ر١٥ـ صنعت نفت
ساعت٨ـ ارکستر دانشکده افسری
ساعت ٨ر٣٠ ـ کارآگاه محبوب
ساعت ٩ر٣٠ ـ برنامه هوندا
ساعت١٠ـ گلچین هفته
ساعت ١١ ـ اخبار

«باب دیلان» معبود نسل جوان امریکا

جوانی که جیمزدین را از یادمردم امریکا برده است

«باب‌دیلان» جوان ژولیده‌موی و نحیف و رنگ‌پریده رهبر نسل جوان آمریکا ویا بهتر گفته شود نمونه عصیان جوانان امریکائی است .

در چهره نحیف او اثری از این مبارزه دیده نمیشود ولی چندی‌قبل یك روزنامه مشهور نیویورك‌نوشت: قبل از باب‌دیلان جوان آمریکائی تصنیف‌های مسخره عشقی را می‌پسندید ولی امروز تصنیف‌های باب ورد زبان جوانان است که در آنها به مسائل مهم سیاسی و به فقر و قانون حقوق مدنی اشاره میشود.

باب شخصیتی است که نفوذ بی‌نظیری در طبقه جوان آمریکائی دارد .

اگر سال ۱۹۵۰ را در آمریکا سال شورش بیدلیل و یاسال‌موفقیت جیمزدین و مارلون براندو والویس پریسلی بدانیم ، بی‌شك سال ۱۹۶۰ درتاریخ جوانان امریکا بمنزله‌سال طغیان و اعتراض و سال بیداری وجدانها ثبت خواهد گردید .

چه در این سال وسالهای بعد ازآن نسل جوان باالهام از اشعاروتصنیف های باب نظم اجتماعی کنونی‌امریکا را مورد انتقاد قرارداد ، سیاست خارجی امریکا ، نژادپرستی وجنك ویتنام را مورد نکوهش قرارداد.

* باب دیلان استاد آوازهای فولکلوریك

کسانیکه در امریکا آواز های محلی را میخوانند ، آنهائی‌که نظریاتشان دراین زمینه می تواند مدرك قضاوت باشد معتقدند که : آوازها و تصانیف محلی باب‌دیلان بی‌نظیر بوده و او استاد مسلم‌می‌باشد .

امروزه بعضی از تصانیف باب باندازه‌ای در میان مردم رسوخ کرده که در هر خانه‌وبرزن‌خوانده میشود . در راه‌پیمائی سال ۱۹۶۳ مردم آزاده امریکابرای‌حقوق‌مدنی ۲۰۰٫۰۰۰ نفراز مردم آمریکا آهنك «ماموفق خواهیم شد» ساخته باب‌دیلان رامیخواندند .

* سلاح صلح

باب میگوید گیتار وبانجوبمنزله مسلسل و بازوکای جوان امریکائی در مبارزه برای صلح است . امروز نزدیك به ۷ میلیون از این سلاح های صلح در آمریکا در اختیار جوانان است .

باب میگوید درسال ۱۹۶۵ پس از یك‌فستیوال هنری ۱۰۰٫۰۰۰ گیتار در آمریکا فروخته شد .این فقط گیتار نیست بلکه کلمات‌اشعار وآهنگها میباشد که وجدانها را بیدار میکند و به‌انسان کمك‌میکند که سعادت همنوع خودرا حفظ کند

* مرد سیاسی نیستم

باب عضو هیچ دسته و فرقه سیاسی نیست وخودش میگوید حتی از سیاست چیزی نمی‌فهمد و قبل از هرچیز یك یاغی ، یك‌صلح‌طلب و یك بشردوست است .

باب هنوز جوان بودکه‌روزی‌از شرکت در جلسه تشریح یك خرگوش امتناع کرد و بهمین‌جهت از مدرسه اخراج شد و در نامه‌ای که به استادش نوشت چنین گفت: من از اینهمه صحبت درباره بمب خسته‌شده‌ام ،آنچه سبب وحشت‌و نگرانی است بمب نیست بلکه ، مسئله بزرگتر اینست که بدانیم تعداد اشخاص واقعا آزاد ووارسته در کشور ما چقدر اندك میباشند . گوئی رشته‌ای لبهای آنها را بهم دوخته و بمحض اینکه میخواهند چیزی بگویند لبهایشان‌بازنمیشود.

* قدرت وسیع دید

باب دراشعار خود باندازه‌ای‌وسیع فکر میکند وآنقدر کلمات رابیازی میگیرد که گوئی وابسته بیك فلسفه مشخص و معینی است ولی خودش این تصور را تکذیب کرده میگوید اشعار او تراوش یك روح صلح‌طلب است .

پاری‌ماچ

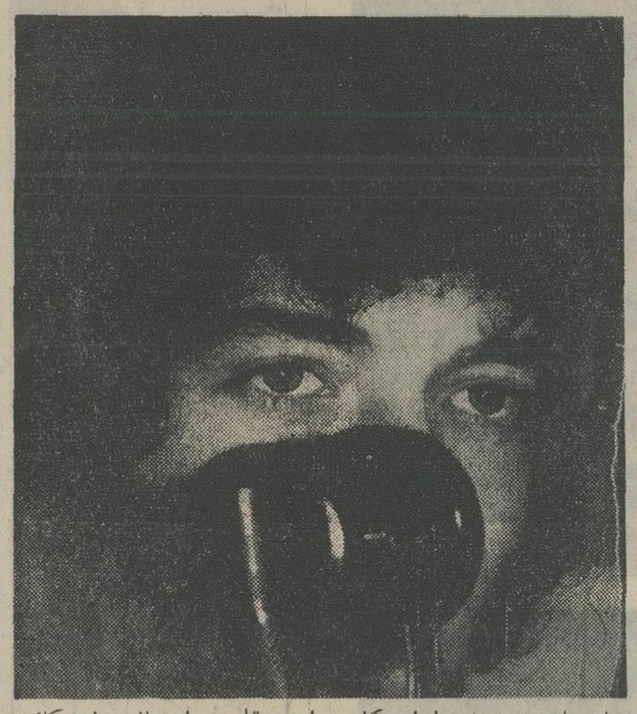

باب‌دیلان‌رهبرنسل‌جوان‌امریکاست او در قلب جوان یاغی امریکائی جای جیمزدین را گرفته است .

در عصر ما

کلاه رادیوئی

یك کلاه فروش امریکائی دست به ابتکار جالبی زده که مسلما پول زیادی نصیب او خواهد کرد .

این مرد کلاههائی میفروشد که بظاهر با کلاه معمولی‌فرقی ندارد ولی در داخل آن یك رادیوی ترانزیستوری کوچك قرار داده شده که با یك‌سیم نازك به گوش صاحب کلاه مربوط میشود .

به‌این ترتیب شما درحالیکه در ایستگاه اتوبوس منتظرید و یا در کوچه راه میروید به ایستگاه دلخواه خود گوش‌می کنید .

این کلاه فروش در آگهی تبلیغ خود مینویسد : یك بازرگان میتواند هر لحظه از وضع بورس‌مطلع‌شود و یایك ورزشکار از نتیجه مسابقات اطلاع یابد .

مطبوعات جهان

عبور از ۵ قاره

الکلیسم در فرانسه

فرانسوی دیگر به کودکش توصیه نمی کند شراب بنوشد

فرانسه ، کشوریکه نوشیدن‌شراب را به کودکان توصیه‌میکرداکنون جدانگران مسئله‌همه‌گیری‌الکلیسم میباشد. تنها در سال ۱۹۵۰ بود که یك رکودموقتی در این مورد پیش آمد درحالیکه اکنون‌الکلیسم به نقطه اوج‌خود رسیده‌است . گر چه دلیلی‌وجود ندارد که تعداد مردگان مبتلابامراض گوناگون با نوشیدن الکل زیادتر شده‌باشدولی اغلب کسانیکه دراین مورداطلاعاتی دارند معتقدند که وجود الکل‌بی تاثیر هم‌نمیباشد. باوجود توجه‌زیادی که بمسئله الکلیسم میشود مبارزه با آن در کشوری که قسمت‌اعظم جمعیت آن زندگی خودرا باتهیه وفروش شراب ولیکور اداره می کند برای هر دولتی کاری بس دشوار است.

اکنون فرانسه با شرابی که خود تهیه میکند و با میلیون ها گالنی که از الجزایر و موناکو وارد میکند به صورت منبع‌شراب کهنه درآمده‌است.

بنابااظهارات رسمی ، مردان و زنان فرانسوی‌قهرمان میگساری‌در جهان شناخته شده‌اند ولی بجزیکی دو مورد استثنائی دولت های‌پیشین این کشور چندان رغبتی به مبارزه باشراب وروح‌شرابخواری‌نداشته‌اند بطوریکه ارقام اخیر نشان میدهد بزرگسالان فرانسوی درسال گذشته بطور متوسط هر نفر ۱۸۷ لیتر شراب نوشیده‌اند البته‌این‌رقم غیر از پراندی ، لیکورو ویسکی‌است که از اسکاتلند وارد شده‌ومصرف گردیده‌است . ضمنابایدتوجه‌داشت که این ارقام پس‌از ده‌سال مبارزه برای اعتدال در شرابخواری بوجود آمده‌است.

در اواسط سال ۱۹۵۰ مندس فرانس نخست‌وزیر اسبق فرانسه خسارات ناشی از الکل رادرسلامت ملت‌واقتصاد کشور یادآور گردیده وبیهوده تلاش میکرد تا مردم را بنوشیدن شیر تشویق و ترغیب کند.

دولت پرزیدنت شارل دوگل شدت عملی در موردمسئله‌الکلیسم نشان‌نمیدهد . فقط در مورد فروش شراب به کوچکتر ها کنترل‌هائی بوجود آورد که کمی موثر واقع شد.

تشویق مردم به نوشیدن مشروبات غیرالکلی و آب میوه نیز چندان پیشرفتی نداشته . درواقع کسی هم انتظار ندارد این کار عملی گردد زیرا ارزش یك لیوان آب میوه سه‌یاچهار برابر یك لیوان شراب یاآبجو میباشد.

ولی‌اکنون یك عامل جدیدبسیار خوبی پدیدار گشته و آن وجود خود کارخانه شراب سازی می‌باشد که با پیروی از کارخانه‌های دوخانیات امریکا تصمیم گرفته مخاطراتی را که محصولاتش‌برای سلامتی بوجود می‌آورد بررسی و مطالعه کند . ولی‌مبارزه‌این کارخانه تحت عنوان «مبارزه ناروا در مقابل محصولات مطمئن آغاز گردید ... تهیه کنندگان شراب با توجه به آمار ورود مشروبات خارجی ازقبیل جین و ویسکی ، انتقاد کنندگان محصولات داخلی را بباد سرزنش گرفته‌اند.

اکنون تهیه کنندگان شراب و فروشندگان جزء با یکدیگر دربر قرار نمودن «مرکز تحقیق و مستند نوشابه‌ملی » همصدا گردیده‌اند. کاراین مرکز همکاری با هیئت مشابه‌ایست بنام « مطالعه درعلت ها ی‌واقعی و عمیق الکلسیم،وسایل جلوگیری از آن و غلبه برتاثیرات آن »

سرویس مخصوص خبرگزاری آسوشیتدپرس

مواظب چشمان همسایه باشید!

چند روزقبل یکی ازدادگاه های پاریس خانم «دوبن» رابه پرداخت ۳۰۰۰ فرانك جریمه و تخلیه منزل‌مسکونی محکوم کرد .

یکی از همسایگان خانم دوبن شکایت کرده که این خانم لخت مادر زاد در باغ منزل خود مقابل آفتاب دراز میکشد .

خانم دوبن‌درمقابل دادگاه گفت فکر نمیکردم که‌چشمان نامحرم حتی در باغ منزلم هم دنبال من هستند .

این خانم ۵۲ ساله درحالی که اشك میریخت گفت این توطئه و جنجال برای بیرون کردن‌من‌میباشد و بایددادگاه ازاین بیعدالتی‌جلو گیری کند ولی آقای «فارکاس» همسایه دوبن پاها را در یك کفش کرده و اصرار میکرد که از پنجره خانه‌اش حرکات جلف و زننده خانم دوبن را دیده و اینکار او ممکن است روی فرزندانش اثر بد بگذارد .

فرانس سوآر

نفرین شده

-۱۱-

باینترتیب اوزبیوس موفقیت تاز ه‌ای کسب کرد و آن ارتباط نزدیك بامو بدان وفرماندهان سپاه ایران بود . از آن پس ، تنها شاه‌نبود که اوزبیوس رابصورت یك‌دوست‌می‌نگریست بلکه‌درسپاه ایران،هرجا که اوزبیوس قدم می‌نهاد ، دوستانه از وی استقبال می‌شد و طبعا سفیر «زنون»می‌توانست‌بدون واهمه بهر سخنی گوش‌دهد و هرجاکه‌میخواهد برود .مشاوران ونزدیکان‌شاه‌نیزبانتظار اقدام اوزبیوس ، از اصرار خویش در ترغیب فیروزشاه‌بیازگشت دست‌کشیدندوشاه، سپاه‌خودرا درآن‌دره مرموزهمچنان پیش‌میراند .

فی‌الواقع‌دیگرجنگی‌درمیان‌نبود ، زیرا تعقیب دشمن فراری و شکست خورده درآن‌دره سرسبز و جنگلهای انبوه برای سپاهیان پیروزمند فیروزشاه صورت شکارجرگه‌پیدا کرده‌بودکه‌در آن‌شکارچیان ازهرسمت گله های شکار را تعقیب‌می کنند تا حلقه محاصره هرچه تنگترشود ودرلحظه ای‌که حیوانات خودرا میان انبوه شکارچیان و تازیها محصور می بینند تیراندازان بنای کشتار می گذارند و شکارگاه را به یك قتلگاه وحشتناك تبدیل می سازند .

فیروزشاه نیز بانتقام تجاوزات پیاپی هیاطله در سال های‌اخیر قصد داشت دشمن را در چنین حلقه‌ای بدام اندازدو حمام خون بپا کند . اما اوزبیوس برخلاف دیگران بیکار نبود و توانسته بودبوسیله عوامل محرم‌وهمراهان رومی خویش ارتباط پنهانی با جنگجویان‌هیاطله برقرار سازد .چنانکه وقتی‌دریافت که دیگرراه بازگشتی برای‌فیروزشاه وسپاهیان او وجودندارد تصمیم گرفت بقولی‌که داده‌بود وفاکند .

باین‌منظور درپایان یکی‌از روزها که تاخت‌و تازمداوم ، شاه‌وسپاه اوراخسته کرده‌بود وآخرین فروغ خورشید ، آثار کوفتگی‌را در جبین یکایك رزم‌آوران منعکس‌می ساخت اوزبیوس ،خودرا بفیروزشاه نزدیك ساخت و بااشاره به نقشهای بدیعی که نقاش طبیعت در دل آن دره آفریده‌بود شاه‌را بباده گساری تشویق کرد . شا ه‌که از باده پیروزی مست‌بود بفراست‌افتاد که آن نشاة را با حرارت می کامل سازد وفرمان به گستردن بزم شبانه داد .

میگساری در میدان جنك ، چنان‌بدلها چسبیده بود که‌هرکس‌درآن بزم شرکت داشت جانب اعتدال را از دست‌داد و بشراب‌حمله ورگشت. وچون مطرب ورقاصه ای نبود که اهل مجلس‌را سرگرم کند حاضران زبان به پرگوئی گشادند وبنا باشاره اوزبیوس ، سرداران شاه رشته سخن‌را بجنك‌وماجراهای آن کشانیدند . هرکس سعی داشت برای خوشامد شاه‌پیروزی‌اورا عظیمتر جلوه‌دهد ودشمن‌را بیشتر تحقیر کند جزاوزبیوس که عمدا سکوت کرده و لب از سخن بسته بود .اوزبیوس کسانی‌را که در وصف پیروزی ایرانیان داد سخن‌می‌دادند با نگاههای تحقیرآمیزمی‌نگریست وپوزخند میزد .چنان این نقش راطبیعی‌واستادانه بازی‌می‌کرد که زودتر ازآنچه انتظار داشت توجه شاه‌را بخود جلب کرد، مقصوداو نیز همان بود امانگاه خودرا با نگاه پادشاه‌آشنانمی‌ساخت‌و چنان‌مینمود که‌بخود مشغول‌و از دیگران غافل است.سرانجام شاه‌دست خودرابالابردوهنگامی‌که سروصدا ها بخاموشی گرائید وچشمها بدهان شاه‌دوخته شد ، فیروزشاه گفت :

-میل‌دارم عقیده دوستمان اوزبیوس را نیز بشنوم . . .

وبالبخندی بسوی اوزبیوس نگریست . سفیر «زنون» بامهارت‌یك بازیگرتاترخودرا دربرابراین‌سئوال دستپاچه ونگران وانمود ساخت و قیافه ای‌بخود گرفت‌که گوئی غافلگیرشده است . معهذا چون بجزاطاعت چاره‌ای‌نداشت زبان بسخنان تملق آمیز گشود وتظاهر کرد که ازجواب گفتن طفره‌میرود .تاآنکه شاه قیافه جدی بخود گرفت و این همان بودکه اوزبیوس‌می‌خواست .

ازمقدمه این‌گفت‌وشنود پیدابود که سفیر روم با آنچه تاکنون درباب پیروزی‌شاه وشکست‌دشمن گفته شده روی‌موافقت ندارد و همه‌مشتاقانه انتظارمی کشیدند تا عقیده او را بشنوند .اوزبیوس چنانکه گفتی بجز تسلیم‌دربرابر تقدیر کاری‌ازاوساخته نیست،ازجای‌برخاست .دستهایش رابهم مالید ونگاهی بجمع کرده گفت :

منشاء سلام نظامی

درباره تاریخچه سلام نظامی شایعات‌متعددی وجودداردازجمله این‌شایعه که‌به‌سال ۱۵۸۸ دریاسالار دراك سلام را مرسوم کرد .

پس‌از اینکه درسال ۱۵۸۸ ناوگان انگلیس بفرماندهی دریاسالار دراك برناوگان نیرومند اسپانیا پیروز شد دریاسالار اطلاع پیداکرد که ملکه الیزابت برای بازدید ناوگان و اعطای جایزه به فهرمانان خواهد آمد .

دریاسالار برای خوش خدمتی فرمان زیررا صادر کرد : هرناوی باید موقعی که‌از دست ملکه مدال دریافت میکند چشمان خودرا بادست راست حفظ کند .

وبه این ترتیب سلام نظامی بوجود آمد .

نوآرابلان

از شما چه پنهان

لندن : مخصوص خانم‌ها

** رستورانی دراین شهر افتتاح شده که «فقط مخصوص خانم‌ها»ست . اما برعکس رستورانهای «اختصاصی آقایان»هرمردی میتواند وارد این رستوران جدید شود بشرط اینکه با خانمی همراه باشد .

لندن : پلاستیك برای مزرعه

** انگلیسیها برای تبدیل صحرا بمزارع‌زراعتی‌ماده‌ئی از پلاستیك ساخته‌اندکه وقتی باشن نرم صحرا مخلوط شود آنراقابل کشت میسازد فعلا از این ماده درسواحل انگلستان ودراسترالیا استفاده میشود .

لندن : تعداد استخرهای خصوصی

** انگلیسیها بتهیه آمار عجیب و غریب رغبت زیادی‌نشان میدهند . از جمله یکی‌از اهالی لندن از مدتها پیش سرگرم‌محاسبه تعداد استخرهای خصوصی شده وباین نتیجه رسیده‌که رکورد در دست ژوهانسبورك شهر بزرك آفریقای جنوبیست‌که دارای ده‌هزار استخر خصوصی و مجهز میباشد .

پاریس : محل اقامت دوگل در مسکو

دوگل درسفر خود به مسکو در ساختمان کاخ کرملین اقامت خواهد کرد . اززمان ناپلئون تاکنون هیچ شخصیت فرانسوی دراین ساختمانها استراحت نکرده‌است .

پاریس: خسارت به سفارت امریکا

فرانسه مبلغ ۲۰۰۰ فرانك تقریبا ۳۶۰۰۰ ریال به عنوان خسارت به سفارت امریکا میپردازد . این مبلغ جبران‌خسارتی است که در ضمن تظاهرات به سفارت وارد شده‌است .

پاریس : ارکستر جهانی

چندروز قبل یکدسته ارکستر ۳۷۰ نفری سمفونی نهم بتهون را در پاریس اجرا کردند. این عده هنرمندان ۲۴ کشور بودند .

توکیو : چتر نورانی

دانشمندان ژاپنی برای جلوگیری از حوادث‌رانندگی‌یکنوع چتر نورانی ببازار آورده‌اند که ازفاصله ۱۶۰ متری بخوبی‌دیده میشود . ژاپنیها امیدوارند که درشبهای بارانی ، چتر مذکور مهمترین وسیله برای حفظ امنیت عابرین باشد .

لندن : رستوران اطفال

چندروز قبل درلندن رستوران اطفال گشایش یافت‌والدین میتوانند کودکان خودرا به‌این رستوران بفرستند و خودشان استراحت کنند .

نیویورك : دردهسال آینده ...

متخصصین امریکائی باتوجه به احتیاجات روزافزون اعلام کردند که بشر در دهسال آینده برای رفع احتیاجات خود به ۲۶۰٫۰۰۰ هواپیمای‌نظامی و غیر نظامی احتیاج خواهد داشت.این محاسبه همه پیش‌بینی‌های قبلی را باطل میکند .

پاریس : امان از دست بچه

فرانسواز ماله ژوریس نویسنده مشهور فرانسوی‌کارهای ادبی خود را درکافه انجام میدهد .او میگوید چهار بچه‌دارم و برای‌اینکه بتوانم در محیط آرام کارکنم هر روز صبح به‌کافه میروم و درآنجا به نوشتن کتاب میپردازم .

پاریس : آپارتمان فروشی درپاریس

ظرف ده روز درپاریس ۱۰٫۰۰۰ آپارتمان بفروش رفته‌واین رکوردی در فروش آپارتمان است .

واشنگتن : هزینه سفر بمریخ

اداره تحقیقات فضائی امریکا اعلام کرده‌که در سال ۲۰۰۰ سفر اززمین به مریخ ۲۰٫۰۰۰ دلار (برابر ۱۶۰۰۰۰ تومان)خرج خواهد داشت به‌این مبلغ باید ۵۰۰۰ دلار هزینه غذاو « تنفس» باید اضافه شود .

مطبوعات جهان

یک بیمار سرطانی میتواند بیمار سرطانی دیگر را معالجه کند؟

* از پیوند نسوج یك بیمارسرطانی به بیمار سرطانی دیگر نتایجی بدست‌آمده

دکتر « سیگموند نادلر »امریکائی امیدوار است که با انجام پیوند بین سرطانیها راهی برای مبارزه با این بیماری پیدا کند .

او عقیده دارد که انجام عمل پیوند بین دو سرطانی باعث میشود که مقاومت بدن هر دوی آنها در مقابل سلولهای سرطانی افزایش یابد .

این نظریه چندان تازه نیست و اولین بار در سال ۱۹۰۷ بوسیله فلکسنر و جوبلینك اظهار شده‌است .

مسئله جالب اینجاست که دکتر «نادلر » در سال ۱۹۶۵ از ۱۴ مورد پیوند بین‌سرطانیها دردومورد به‌نتایج موفقیت آمیز و درخشانی رسیده است . درسال ۱۹۶۴ زن ۲۵ ساله‌ئی بسرطان پوست مبتلا شد . اندکی بعد سلولهای سرطانی به‌همه‌جاپراکنده شدند ، گردن ، شانه و رانهای اورا فراگرفتند و پزشکان از ادامه‌زندگیش قطع امید نمودند .

در حال حاضر این زن از سلامتی کامل بر خوردار است و هیچ علامتی از سرطان دراو دیده نمیشود .و دکتر نادلر این بهبود اعجاز آمیز را نتیجه «عمل پیوند » میداند .

دراین روش قطعه‌ئی از غده‌سرطانی یك‌بیمار را برمیدارند و ببدن بیمار دیگر پیوند میکنند و بالعکس .

پیوند این نسج سرطانی «بیگانه » باعث ترشح آنتی کور در بدن‌بیمار پیوند شده میشود و عمل این ماده اینست که نسج پیوند شده سرطانی را دفع نماید .

برای انجام این عمل «دفع» معمولا ۱۲ روز وقت لازم است . در این فاصله دکتر «نادلر » ۵۰٫۱۰۰ هزار سلول خونی هریك از دو بیماریرا که عمل پیوند متقابلا روی آنها انجام شده‌است پیدن‌دیگری تزریق‌مینماید. اینکار بمدت دو هفته هر روز دو بار انجام میشود .

بدبختانه دکتر نادلر فقط بنسبت ۲ بر۱۴ از عمل خود نتیجه مثبت‌گرفته است ، یعنی از ۲۸ بیمار فقط دو نفرشان ازاین روش نتیجه مثبت گرفته‌اند .

هنگامیکه میکرب یا نسج خارجی وارد بدن میشود در آن فورا یك‌حالت تدافعی بوجود می‌آید . آیا چنین حالتی در قبال سلولهای سرطانی‌نیز پیدا میشود ؟

از سال ۱۹۳۱ به بعد عده‌ئی از دانشمندان سرطانی مواردی از بهبود خود بخودی بعضی انواع سرطان را مشاهده نموده‌اند .

درسال ۱۹۶۳ یك زن نیویورکی مبتلا بسرطان پیشرفته رحم بود که تمام قسمت لگن خاصره راهم آلوده کرده بود . ولی بیماری او بعد از برداشتن تخمدانها درمان شد بدون اینکه از اشعه ایکس یا دارو های شیمیائی استفاده‌ئی شود .

بنظر میرسد که درمان خود بخودی سرطانهای رحم و پستان مربوط به تغییرات هورمونیست و گاه تغییرات روانی هم دراین امر دخیلند .

باتوجه بهمین نکات بعضی‌دانشمندان عقیده دارند که نمیتوان با تحریك ترشح آنتی کور در بدن موجب‌درمان سرطان شد و روش دکتر نادلر را محکوم میکنند .

پروفسور « کولدوسکی » سرطان شناس مشهور چك حتی این روش را خطرناك هم میداند .

گروهی دیگر برای این روش فقط ارزش نظری قائل هستند و معتقد می باشند که از نظر عملی بدن ما قادر نیست باترشح موادی باعث از بین رفتن سلولهای سرطانی بشود .

سرویس پزشکی خبرگزاری‌فرانسه

سینمای پرنده

این صندلی های راحت و این سالن زیبا یك سینمای فوق‌العاده مدرن نیست بلکه سالن سینما در یك هواپیمای مافوق‌صوت آینده میباشد .

دراین هواپیماهای بوتیك که تا چند سال دیگر وارد خدمت خواهد شد۴۹۰ مسافر سفر خواهند کرد و مردم در این سالن ضمن‌پرواز فیلم‌های سینما را تماشا خواهند کرد.

سیانس‌اوی

شیوه جدید در جلوگیری از سکته قلبی: عمل جراحی

در حضور قریب به دو هزار نفر از پزشکان جراح داخلی و خارجی در مونیخ پرفسور لنك‌مایرامریکائی درباره سکته قلبی صحبت کرد .وی گفت افرادی که مقامات پرکار و خسته کننده برعهده دارند امروزه بسهولت قربانی سکته قلبی میشوند. این افراد بعلت معلومات وتجارب‌خود برای اجتماع بسیار ارزنده‌میباشند و بنابراین عالم پزشکی باید ازتلف شدن آنان جلوگیری به‌عمل آورد.

پرفسورلنك مایرسپس افزود که تنها راه در حال حاضر یك عمل جراحی قلبی بمنظور ارتباط دادن یك وریدازناحیه شکم به عضله قلب است . این ورید در واقع یك خط ارتباطی ذخیره تلقی میشود . هروقت لخته‌های خون درورید های عادی‌مانع جریان خون به عضله قلب گردندخون ا زمجرای این ورید جدید ذخیره به عضله قلبی خواهد رسید و از وقوع سکته قلبی جلوگیری خواهد کرد .

تاکنون این عمل در مورد ۳۰نفر از نامداران امریکا اجرا شده است و عالم پزشکی در انتظار روشن شدن نتایج و عواقب آن بمرور زمان می باشد .

از همکاری فنّی چهار کمپانی بزرگ بین المللی :

- سانیو SANYO
- کلمبیا Columbia
- انکیو ONKYO
- کراون CROWN

لرد: عظیمترین کارخانجات صنایع الکترونیکی ایران بوجود آمد .
واکنون نتیجه این همکاری بزرگ بین المللی بصورت ۷ محصول ارزنده **لرد**

رادیوگرام ترانزیستوری
رادیو ترانزیستوری
گرام ترانزیستوری وبرقی
رادیو برقی
گرام ترانزیستوری
تلویزیون
دستگاه اداپتور لرد

بملت ایران عرضه میشود

کاسپین

پمادولی مسکن ومعالج

* عارضهٔ آفتابزدگی درکنار دریا
* سوزش پای اطفال در اثر ادرار
* بریدگیها، زخمها وسوختگیهای مختلف

کانون بهبود و پرورش معلولین

باکانون بهبود و پرورش معلولین که بخاطر رفاه معلولین ایران بوجود آمده است همکاری کنید .

شماره حساب جاری صندوق مرکزی بانك ملی ایران ۷۲۳۵۹ شماره حساب جاری صندوق تعاون معلولین شعبه بهار بانك بازرگانی ۱۸۰۷ نشانی کانون- خیابان ژاله .

برنامه امشب

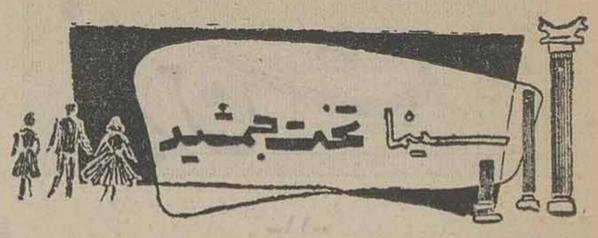

بنا بتقاضای عده کثیری از علاقمندانی که موفق بدیدن این اثر شیرین وجالب نشده‌اند

شروع سئانسها ۱۱صبح -۳-۵-۷- ۹٫۵ بعدازظهر

آگهی مناقصه شماره ۳ر۱۳۴۵

شرکت برق منطقه‌ای تهران تعداد پنجهزار و پانصد و نود شاخه آهن لوله‌ای سیاه بدون بوش مورد نیاز خود را بشرح زیر.

۱-لوله پنج اینچ ۶ متری ۲۰۰۰ دو هزار شاخه
۲- لوله چهار اینچ ۶ متری ۱۰۰۰ یکهزار شاخه
۳- لوله سه‌اینچ ۶متری ۸۰۰ هشتصد شاخه
۴- لوله دو اینچ ۷متری ۱۷۴۰ یکهزارو هفتصدوچهل شاخه
۵-لوله ۱¼ اینچ ۶متری ۵۰ پنجاه شاخه

از طریق مناقصه سی انداف خرمشهر بندر شاهپور و یاجلفا خریداری می‌نماید .

داوطلبان شرکت در مناقصه می‌توانند با مراجعه باداره مناقصه ها وپرداخت دویست ریال بصندوق شرکت و ارائه رسید آن برك شرایط و مشخصات مناقصه را اخذ وپیشنهادات خودرابادر نظر گرفتن کلیه شرایط تعیین شده تاآخروقت اداری روز ۳۰ر۵ر۱۳۴۵ بصندوق پیشنهادات بیندازند .

حداقل سپرده شرکت در مناقصه ۵درصد کل بهای کالای مورد پیشنهاد می‌باشد و شرکت برق منطقه‌ای تهران دررد و یاقبول یك‌و یا کلیه پیشنهادات مختار است . الف ۱۲۱۳

۱-۲ آ-۱۰۸۶۸ شرکت برق منطقه‌ای تهران

تئاتر کسری تابرنامه بعدی تعطیل است و بجای آن درتمام سئانسها برنامه سینمائی خواهد داشت .

بنا به تقاضای هزاران نفر که مشتاق تماشای مجدد فیلم «دنیای تاریك عشق» بودند این فیلم بزرك

ازامشب آغاز سومین هفته در سینما کسری میباشد

سئانسها ۱۱ صبح- ۲٫۳۰- ۴٫۳۰ -۶٫۳۰- ۸٫۳۰ بعدازظهر

سالن سینما کسری مجهز بقوی ترین دستگاه خنك کننده میباشد

قابل توجه صاحبان مرغداری‌ها

اخیرا پروفیلهای آلومینیومی مخصوص دانه وآب موردمصرف در مرغداری هاتهیه و در دسترس عموم قرار داده شده‌است .
با استفاده از این پروفیلها خطر زنك‌زدن ظروف آب‌ودانه بکلی مرتفع شده و علاوه بر رعایت اصول بهداشتی شمارا ازضررو خرج اضافه وتجدیدساخت ظرف بی نیاز میکند . این پروفیلها در طولهای موردنظرتحویل میشود.
برای اطلاعات بیشتر به شرکت سهامی صنایع پارس وآمریکا ساختمان آلومینیوم تلفن های ۶۹۴۷۳الی ۶۹۴۷۶ مراجعه فرمائید.
مرکزفروش.فروشگاه آلومینیوم پامنار شماره ۳۴۵ تلفن ۲۳۳۴۷، و ۲۲۴۴۳. ۱-۳ آ-۷۷۵۳

آگهی مناقصه شماره ۱۷

نیروی هوائی تعداد یکصدوسی دستگاه پنکه رومیزی وسقفی مورد نیاز خودرا ازطریق مناقصه خریداری مینماید داوطلبین می توانند بامراجعه به‌دایره تدارکات ماتریل ستاد فرماندهی نیرو (خیابان فرح‌آباد)و دریافت برك شرائط ومشخصات . پیشنهادات خودرا حداکثر تاساعت ۹ صبح‌روز شنبه ۱۱تیرماه بدفتر آجودانی کل ستاد فرماندهی نیرو تحویل نمایند . پیشنهادات واصله ساعت ۱۰ همان روز بازو قرائت شده و نیروی هوائی در قبول یا رد یك یا کلیه پیشنهادات مختار است .

نیروی هوائی
آ-۱۱۰۱۴ ۱-۲

دانشجوی عزیز

جهت پذیرش تحصیلی و باهر گونه اطلاعاتی در مورد دانشگاه های امریکا میتوانی با ارسال دو دلار امریکائی باآدرس زیرمکاتبه‌نمائی.
M. Taheri
201 W. drew apt. 6
Houston, texas. U.S.A.

آگهی مزایده

وزارت اقتصاد مقداری سنك فیروزه معدن نیشابور را از طریق مزایده کتبی بفروش میرساند . داوطلبان شرکت در مزایده می توانند همه روزه درساعات اداری تاساعات نه صبح روز چهارشنبه مورخ ۸ر۴ر۴۵ برای دریافت برك شرائط‌مزایده و رویت سنك‌های فیروزه و تسلیم پیشنهادات خود بدفتر اداره کل کارپردازی واقع درکاخ صنایع ومعادن مراجعه نمایند . پیشنهادات واصله‌در ساعت ده‌صبح همان‌روز (مورخ ۸ر۴ر۴۵) در اداره کل کارپردازی واقع درکاخ صنایع بازوقرائت خواهد شد . حضور پیشنهاد دهندگان درجلسه قرائت آزاد است . الف ۲۲۰۲

وزارت اقتصاد
آ-۱۰۶۵۴ ۱-۲

بزودی درسینماهای :

ایران-تهران . کیهان-ژاله

مونت کارلو و درایوین (تهران‌پارس)

ازصبح امروز در سینماهای :

کارون . دنیا . نادر . مراد . فلور
رامسر . جهان . ماندانا . فری

ازامروز فقط در

تراس وسالن سینما آریا

بخاطر یک مشت دلار

شروع سئانسها درسالن ۹٫۳۰ - ۱۱٫۳۰ صبح- ۱٫۳۰ -۳٫۳۰- ۵٫۳۰ بعدازظهر
شروع سئانسها در تراس ۷٫۳۰- ۹٫۳۰ بعدازظهر.

افتتاح شاهراه ایران-ترکیه

امروز یك شاهراه جدیدبین‌ایران وترکیه رسما افتتاح می شود .

این شاهراه که بین « شیولان» و رضائیه کشیده شده ، یکی ازطرحهای ارتباطی سازمان پیمان مرکزی است‌و درمراسم افتتاح آن دبیر کل سنتو ، وزیرراه ایران ، وزیر فوائد عامه ترکیه وسفرای دول عضو سنتومقیم آنکارا وتهران وجمعی از مقامات‌ایران وترکیه حضور خواهند یافت .

این‌راه قسمتی از برنامه عمرانی ارتباطی سازمان سنتو است که به منظور اتصال کشور های ایران-ترکیه وپاکستان طرح وبه موقع اجرا گذارده شده است و قرار است تا بندر اسکندرون در دریای مدیترانه کشیده شود .

با ایجاد این‌راه کالای ایران برای غرب هفته ها زودتر به مقصد میرسد وبجای عبور از خلیج فارس- دریای سیاه وکانال سوئز مستقیما از این‌راه به اروپا و امریکا حمل می شود .

۵۵ نفر درحوادث مختلف

بقیه از صفحه بیست‌ودوم

ودومی دربخش ۷ تهران

● قربانیان دریا

در دوروز تعطیل شش نفر دربندر پهلوی و بابلسر در دریا غرق شدند.

مغروقین عباس لطیفی کارمندبانك ملی شعبه آمل ابراهیم خلیلی کارمند بانك بازرگانی شعبه خیابان ناصر خسرو تهران ، رضا فریبزاده ۲۵ ساله دانشجوی ایرانی مقیم آلمان که اخیرا بایران بازگشته بود ، ویدالله رستمی ۲۲ساله اهل زنجان بودند .

علی خلیلی یکی از ٦ نفری که در دریا غرق شدند

جسد دو غرق شده دیگر ازآب گرفته نشده است .

● مرك موتور سوار

خبرنگار ما در ساوه گزارش داد :بعدازظهر پریروز موتوسیکلتی برانندگی محمد کاوه که پدرش حاج‌رضا کاوه را پشت موتوسیکلت سوار کرده‌واز تهران‌بساوه میرفت در ٦۰ کیلومتری تهران - ساوه براثر سرعت زیاد واژگون شد و حاج رضا بسختی مجروح گردید . وی بلافاصله‌به بیمارستان فرح‌ساوه منتقل گردید ولی معالجات موثر واقع نشدو درگذشت .

● قربانی برق گرفتگی

بنابگزارش خبرنگارما در زنجان صبح دیروز زن۴۵ ساله‌ای‌بنام«حوا» خدمتکار منزل‌آقای رحمان درگاهی ساکن زنجان،هنگام شستشوی‌حیاط منزل ، دستش به‌سیم برق خورد و براثر برق گرفتگی جان سپرد .

● قتل در ایلام

طبق گزارش خبرنگارما درایلام، طی نزاعی که‌بین شخصی بنام‌عزیز کرمی‌و چهار نفر از ساکنان بخش بدره ایلام روی داد . عزیز کرمی بقتل رسید .

● تصادف در پل دختر

خبرنگار ما در پل‌دختر گزارش داد: دیروز اتومبیل وانت شماره ۱۷۱۹ شخصی برانندگی تقی میرزاوندی بسرنشینی ۲۰ نفرمسافر که از «صیمره» عازم‌پل‌دختر بود ، درنزدیکی «هلوش» واقع در ۲۴ کیلو متری پل دختر واژگون شد. درنتیجه‌سه‌نفرباسامی کریم‌چشمك، عبدالحسین بالاوندی ومهرعلی‌نیازی بسختی مجروح شدند

*** چند حادثه در اراك**

طبق گزارش خبرنگارما دراراك کودك چهارده ساله‌ای بنام احمد زادشیری دانش‌آموزیکی‌از دبستان های اراك ، بعلت نامعلومی باتریاك خودرا مسموم کردو پس‌از چند ساعت در بیمارستان درگذشت .

* مقنی ٤۰ ساله‌ای که در منزل آقای عطاءالله ملکی یکی از اهالی اراك مشغول پاك کردن چاه آب‌بود بعلت گاز چاه خفه شد

* مردی بنام فضل‌الله ارضی که از اهواز بارك آمده بود ، پس از تزریق یك آمپول جان سپرد

*** کشف جنازه**

دیروز مامورین ژاندارمری‌چالوس، جنازه زن تقریبا ۳۰ ساله‌ای را که دررودخانه واقع درهشت کیلومتری جاده‌چالوس افتاده بود پیدا کردند وجنازه باحضور فرمانده ژاندارمری وبازپرس دادسرابه بیمارستان‌منتقل گردید . درنتیجه معاینه از جنازه معلوم شد و ی بعلت ضربه مغزی جان سپرده است

● مسموم شد

دیروز جوان هفده ساله‌ای بنام علی‌برار حسن‌تبار بعلت مسمومیت شدید به بیمارستان شاهپور انتقال یافت‌ولی معالجات دروی موثرواقع نشد ودرگذشت

● یك کشته ، ٦ مجروح

خبرنگار ما در کرمانشاه گزارش داد :دیروز کامیونی‌حامل عده‌ای مسافر در نزدیکی دهدشت کرمانشاه واژگون شد و سرنشینان آن‌بسختی مجروح شدند .

ولی یکنفر آنها بنام رشیدمصطفائی براثر شدت‌جراحات وارده درگذشت. اکنون مجروحین باسامی پاشاعلی ، جوان میرنوروز ، نعمت‌نادر ،سیاوش علی‌آقا ،عبدالله‌طهماسب وعبدالقادر فیض‌الله دربیمارستان بستری می باشند .

*** خودرا بدار زد**

دیروز جوانی بنام اسماعیل‌فدائی ازاهالی مشکین شهر در نزدیکی اردوگاه شرکت ملی نفت در محمودآباد خودرا حلق آویز کرد

*** کشته شد**

دیرور اتومبیل سواری شماره ۹۹۷۹ تهران برانندگی مهندس ناصری که ازبابل عازم شاهی‌بوددر قریه چماز کلا واقع درچهار کیلو متری بابل با کودك ۹ساله‌ای بنام علیرضا فرزند امامقلی اکبرپور تصادف کرد و اورا مجروح‌ساخت. قبل ازرسیدن به‌بیمارستان درگذشت

● مرك در مزرعه

بنابگزارش خبرنگار مادرداران دیرور تراکتوری هنگام شخم زدن زمینی دردهکدهٔ گوراب از توابع فریدونشهر بعلت نامعلومی‌واژگون شد وراننده درزیرچرخهای‌تراکتور جان‌سپرد .

● قتل با کارد

طبق گزارش خبرنگار ما در شیراز ، دیروز بین دو نفرباسامی جعفرقلی منوچهر ونبی‌نام ساکنان سجل اباد خرامه فارس زدو خورد شدیدی درگرفت درنتیجه‌نبی‌بضرب کارد کشته شد .

● زیر آوار ماند

خبرنگار ما درهمدان گزارش داد: دیروز سقف یك کارگاه «روشو سازی » درهمدان به علت نامعلومی فروریخت و یکی از کارگران کارگاه بنام اکبر فرزند رضا ٢٤ ساله زیر آوار ماند و کشته شد .

*** مرك بلیط فروش**

همچنین مرد ۲۵ ساله‌ای بنام جعفر فرزند علامعلی که‌از هردو چشم نابینا بود و درهمدان بلیط فروشی میکرد ،دیروزبعلت‌اختلافات خانوادگی بقصد خودکشی تریاك خورد وجانسپرد .

● تصادف خونین

بعد ازظهر دیروزاتومبیل‌شورلت شماره ۳۵۷۲ تهران ۲۱ برانندگی علی مدیر که درجاده کاشان-قین حرکت میکرد ، باجوان دوچرخه سواری بنام اصغر قراغ بیکی ۱٦ ساله تصادف کرد وویرا کشت . راننده اتومبیل فعلا متواری است

● جنازه‌ای در صحرا

خبرنگار ما درورامین گزارش داد: دیروز بپاسگاه ژاندارمری پیشوا ازتوابع ورامین اطلاع رسید که جنازه جوانی درتپه‌های اطراف پیشوا دیده شده است . باحضور آقایان فروتن دادرس دادگاه ، دکتر وحید پزشك قانونی‌وسروان فرح‌بخش رئیس ژاندارمری‌درمحل واقعه ، جنازه موردمعاینه‌قرارگرفت ومعلوم شدکه مقتول براثرضربات کارد ازپای درآمده است . وی‌غلام بوپرپر نام‌داشت وفعلا جوان ۲۱ ساله‌ای بنام اصغر صدیقی‌ازاهالی پیشوا که سابقه نزاع باغلام‌داشته، باتهام قتل وی بازداشت گردیده است .

● غرق شد

خبرنگارما در تبریز گزارش داد :بعد از ظهر دیروز جوان ٢٤ ساله‌ای بنام شیرزاد ارزونی اهل تبریز که برای شنا به‌استخر رفته بود ، بعلت‌عدم‌آشنائی بفن شناغرق شد .

*** قربانی حادثه**

دیرور اتومبیل اپل‌شخصی‌شماره ۹٦٦۱ برانندگی آقای صدیقیان که باه‌نفر سرنشین از لنگرود عازم لاهیجان‌بوددرسه کیلومتری‌لاهیجان براثر سرعت زیاد واژگون شد و سرنشینان آن سختی‌مجروح‌شدند. یکی از مجروحین بنام «اسلام‌پسند» در بیمارستان شیروخورشید سرخ لنگرود درگذشت .

● قربانی نزاع

بنابگزارش خبرنگارمادرقزوین، صبح دیروز بین زنان قریه«الولج» قزوین زدوخوردی رویداد و مردان قریه نیز دراین نزاع‌شرکت کردند ودامنه زدوخورد وسعت یافت . در نتیجه جوانی بنام‌محمدعیوضی‌براثر ضربات چوب درگذشت

وضع حساس خاورمیانه

بقیه از صفحه اول

شاهنشاه دیروز باتفاق اعلیحضرت حسن دوم ، پادشاه مراکش‌درمسجد بزرك شهر مراکش نماز خواندند. در مراسم باشکوه این نماز جماعت ده‌هزار نفر از مسلمانان مراکش شرکت داشتند.

امام جماعت این مسجد، خطبه مخصوص روز جمعه را بنام‌شاهنشاه واعلیحضرت پادشاه مراکش‌خواند و طی خطابه‌ای ملاقات رهبران دو- کشور مسلمان را مورد ستایش‌قرار داد.

شاهنشاه در چند روز گذشته در حالیکه اعلیحضرت حسن دوم ، معظم‌له را همراهی میکردندوهمه‌جا مورد استقبال صمیمانه وبیسابقه مردم مراکش قرار میگرفتند از شهرهای مختلف واز برنامه‌های عمران و آبادانی این کشوردیدن کردند .

● در «اصفی»

شاهنشاه روز پنجشنبه از بندر «اصفی» بازدید فرمودند وزیر کشور وزیر خارجه ، وزیر صنایع ومعادن وجمعی از شخصیتهای برجسته مراکش دراین بازدید در التزام شاهنشاه بودند .

در فاصله ۱۵۰ کیلومتر بین مراکش وبندر اصفی ، عشایرو قبایل مختلف بربرو مردم دهات و قصبات بین‌راه در حالی که لباسهای زیبائی بتن داشتند وپرچمهای دو کشور را در دست گرفته بودند مقدم شاهنشاه ایران‌را باشور و هیجان استقبال می کردند

در این فاصله ۱۵۰ کیلو متری ، بفاصله‌هر ٦۰متردرتمام طول راه روی تیر های چوبی دو طرف جاده پرچم های ایران و مراکش و تمثالهای شاهنشاه و اعلیحضرت ملك حسن‌دوم نصب شده بود وساکنان دهات در کنار خیمه های خود صف کشیده‌بودند وابراز احساسات می کردند .

منظره زنان روستائی که‌بالباسهای جالب خود وآهنگهای محلی دست - افشانی و پایکوبی می کردند و سرود می خواندندوجوانانیکه‌باتفنك‌وشمشیر رقصهای محلی انجام میدادند ،مراسم استقبال را پرشکوه تر کرده بود .

*** دوستی ایران و مراکش**

درساعت یازده وده دقیقه به وقت مراکش شاهنشاه به قصبه شماعیه رسیدند ، درسه کیلومتری این قصبه مردان و زنان ودانش آموزان‌باستقبال امده بودند و چندین‌طاق‌نصرت بسته شده‌بود .

شعار های بزرگی که همگی حاکی از تجلیل و احترام نسبت بشاهنشاه ایران و دوستی دو ملت‌ایران‌ومراکش بود به چشم میخورد .

۳٦موتورسیکلت سوار اتومبیل سلطنتی را در طول راه بدرقه می - کردند وفریاد های هلهله وشادی‌زنان وآواز دستجمعی مردان وسرود دانش آموزان مدارس این قصبه بزرك را به لرزه در اورده بود .

در اینجا سه دوشیزه دسته گلی بحضور شاهنشاه تقدیم کردندو بنابه عادت ورسم محلی‌با ظرفی‌خرما وشیر، از میهمان عالیقدر خود پذیرائی‌کردند

ساعت یك بعد از ظهر به وقت مراکش شاهنشاه به هفت کیلومتری بندر اصفی رسیدند ، از اینجا انبوه استقبال کنندگان در کنار طاق‌نصرت هائی که تاشهر پشت سر هم بسته شده‌بود به چشم میخورد ، زنان و مردان - جوانان بندر اصفی که‌دومین شهر صنعتی مراکش و مراکزاقتصادی این کشور است ، در طول راه‌اجتماع کرده‌بودند و صدای موزیك محلی با طبلهای بزرك و آلات مخصوص موسیقی کشور های افریقائی، هلهله زنان وفریاد های (مرحبا - مرحبا) فضای شهررا پر کرده بود

در میدان بزرك شهر دختران‌دانش‌آموز در حالیکه زیباترین لباسهای محلی‌را بتن‌داشتند دورآبنمای میدان با تاجهای گل‌برقص پرداختند ، دسته های موسیقی سیاهان با طبلهای بزرك و آلات موسیقی مخصوص بخود و آواز های محلی که بوسیله بلندگو درتمام شهر پخش می شد بسیار جالب بود، در اینجا استاندار وفرماندارو‌شهردار وشخصیت های برجسته حضورداشتند ومراسم استقبال بعمل آوردند.

از طرف دسته موزیك ،نخست‌سلام شاهنشاهی وسپس سرود ملی‌مراکش نواخته شد و طی این مراسم جمعیت دویست هزار نفری بندر آصفی‌عالی- ترین و پرشکوه ترین استقبالها رااز رهبر کشور ما بعمل آوردند.

*** بازدید کارخانه**

ساعت یك‌ونیم بعد از ظهر بوقت مراکش شاهنشاه به محل کارخانه تهیه فسفات تشریف فرما شدند در اینجا نیز کارگران کارخانه ابراز احساسات شدید نمودند ،وزیرصنایع ومعادن ونفت مراکش اقای‌احمدالعربی، ضمن توضیحات خود اظهار داشت : چون در این کشور معادن فسفات بحدوفور موجود است دولت برای‌تهیه کود شیمیائی وسایر مواد کارخانه پتروشیمی تاسیس کرده‌است، این کارخانه که ساختمان آن‌در سال۱۹٦۲ آغاز شد درسال ۱۹٦۵ آماده بهره - برداری گردید و مواد اولیه و خام برای این کارخانه از معادن نزدیك استخراج می شود ، محصول این کارخانه به کشور های دیگر صادر می گردد .

پس‌از بازدید از کارخانه درساعت دو بعد از ظهر بوقت محلی شاهنشاه به محل اقامت خود تشریف‌فرماشدند.

*** نماز جماعت**

شاهنشاه‌آریامهر دیروزطی‌تشریفات بسیار باشکوهی ، باتفاق اعلیحضرت سلطان حسن دوم پادشاه مراکش و هزاران تن از مسلمانان نماز جمعه را در یکی از بزرگترین مساجد مراکش بجای‌آوردند.

درساعت دوازده‌وسی دقیقه بوقت محلی اعلیحضرتین باآئین‌مخصوصی از کاخ اختصاصی در شهر مراکش بسوی مسجد «کتبیه» حرکت کردند. در خیابانهای‌مسیرحرکت اعلیحضرتین هزاران تن از مردم مراکش در زیر آسمان‌گرم و سوزان شهر برای‌دیدار شاهنشاه آریامهر صف کشیده‌بودند.

در پیشاپیش اتومبیل سلطنتی‌حامل اعلیحضرتین یك دسته از نیزه‌داران گارد سلطنتی و یکدسته موزیك نظامی در حالیکه آهنگهای مارش مینواخت در حرکت بودند.

پس از آن یکدسته پیاده نظام در حالیکه تفنگها را بحالت احترام در دست نگاهداشته بودند به‌آهستگی‌در طرفین اتومبیل روباز سلطنتی حرکت میکردند.

اتومبیل به‌آرامی در خیابانهاحرکت میکرد و در این حال شاهنشاه ایران واعلیحضرت پادشاه مراکش که در درون اتومبیل ایستاده بودند به پر سورترین احساسات مردم پاسخ میدادند.

در پشت سراتومبیل سلطنتی‌دسته موزیك دیگری در حرکت بود و با این شکوه و جلال‌بیسابقه شاهنشاه وملك حسن‌دوم به‌مسجد کتبیه‌تشریف فرما شدند.

در مدخل مسجد کتبیه شاهزاده مولای امیر عبداله ، برادر اعلیحضرت پادشاه مراکش و میهماندارشاهنشاه- هیئت وزیران‌مراکش- علما وروحانیون وهیئت ایرانی ازاعلیحضرتین استقبال کردند هنگامیکه شاهنشاه وپادشاه مراکش‌به شبستان مسجد تشریف‌فرما شدند، عده‌ای از قاریان قرآن وجمعی از نمازگزاران باصدای بلند آیاتی‌از کلام‌اله مجید را قرائت میکردند .

شاهنشاه و اعلیحضرت سلطان حسن دوم بجایگاه مخصوص درجلوی صف نمازگزاران تشریف‌فرما شدند.

در این هنگام استاد «رحالی‌الفاروق» امام جماعت مسجد کتبیه بربالای‌منبر رفت و خطبه روز جمعه را که حاکی از اتحاد واتفاق مسلمانان و برتری و مزیت دین اسلام برادیان دیگر بود بنام شاهنشاه آریامهر و اعلیحضرت ملك حسن دوم خواند.

امام جماعت‌در خطبه‌خودازشاهنشاه آریامهر بعنوان میهمان عزیز ملت مراکش تجلیل کرد و در پایان این خطبه برای اتحاد و اتفاق‌مسلمانان‌دعا نمود و اظهار داشت که ملاقات دو پادشاه مسلمان اعلیحضرت شاهنشاه ایران و اعلیحضرت سلطان حسن‌دوم، برای دنیای اسلام باعث افتخار وسر بلندی است.

پس از آن شاهنشاه واعلیحضرت سلطان حسن دوم نماز جمعه را باتفاق ده هزار مسلمان دیگر که‌در این مسجد صف بسته بودند بجای آوردند.

● مذاکرات

شاهنشاه آریامهر و اعلیحضرت سلطان حسن دوم پادشاه مراکش ، پیش ازشرکت درنماز جمعه‌بمذاکرات خود در شهر مراکش ادامه دادند.

شاهنشاه بعد از ظهر دیروز ازنقاط تاریخی و آثار باستانی شهر مراکش دیدن کردند ودیشب‌در میهمانی‌رسمی سورای شهرداری مراکش که درباغ شهرداری این شهر بافتخار معظم‌له برپاگردید شرکت جستند.

*** در بنی‌ملال**

شاهنشاه آریامهر دیروز باتفاق اعلیحضرت سلطان حسن دوم‌پادشاه این کشور ، وارد منطقه کشاورزی بنی‌ملال شدند .

مسافرت اعلیحضرتین از شهر مراکش به‌منطقه بنی‌ملال‌بااتومبیل صورت گرفت و هنگام ورود باین منطقه استقبال گرم و پرشوری از شاهنشاه آریامهر و اعلیحضرت پادشاه مراکش بعمل آمد .

منطقه بنی‌ملال در دامنه رشته کوهستان‌های عظیم اطلس در ۱۸۰ کیلومتری شمالشرقی شهرمراکش قراردارد .

شاهنشاه‌باتفاق‌اعلیحضرت‌سلطان حسن دوم یك کارخانه برق وقسمت هائی از یك شبکه وسیع آبیاری‌را دربنی‌ملال مورد بازدید قراردادند.

اعلیحضرتین ناهار را میهمان فرماندار بنی‌ملال بودند وعصردیروز ازسدبین‌الویدان دروادی‌العبیدواقع درمنطقه اطلس کبیر دیدن کردند.

شاهنشاه دیشب باتفاق اعلیحضرت سلطان حسن دوم بااتومبیل رهسپار منطقه (ایفران)شدند و مدت سه روز از نواحی مختلف این منطقه بازدیدخواهند کرد .

● کرسی زبان و ادب‌فارسی

آقای شجاع‌الدین شفا رایزن فرهنگی و سخنگوی‌دربارشاهنشاهی درشهر مراکش اعلام کرد که‌بزودی کرسی مخصوص زبان و ادبیات فارسی در دانشگاه مراکش تاسیس خواهد شد .

آقای شفا اضافه کرد :مذاکرات مربوط به‌تشکیل کرسی‌زبان‌فارسی دردانشگاه‌مراکش که‌بفرمان شاهنشاه درربط آغاز شده بود ، بااستقبال کامل مقامات وزارت فرهنك و دانشگاه مراکش مواجه گردید . تدریس زبان فارسی تاکنون‌بصورت قسمتی از دروس کرسی ادبیات عربی دردانشکده ادبیات‌فاس‌صورت میگرفت ، ولی از سال تحصیلی آینده کرسی مخصوصی برای‌زبان وادبیات فارسی دراین دانشگاه تاسیس‌خواهد شد که دوره‌تحصیلی آن تادرجه لیسانس ادامه خواهد یافت .

*** مطبوعات مراکش**

مطبوعات مراکش در شماره های دیروز خود جریان تشریف فرمائی شاهنشاه آریامهر و اعلیحضرت سلطان حسن دوم را به‌مسجد کتبیه وشرکت اعلیحضرتین را در نماز جمعه باخطوط درشت چاپ کردند .

روزنامه‌الانباء چاپ رباط نوشته است : استقبال پرشوریکه از شاهنشاه ایران واعلیحضرت‌سلطان حسن دوم ، هنگام خروج از مسجد کتبیه بعمل آمد و موضوع‌برادری اسلامی که‌دراین مسجد از طرف «رحالی‌الفاروق » امام جماعت‌مسجد عنوان گردید توجه محافل سیاسی واجتماعی را بخود جلب کرده‌است.

الانباء سپس نوشته است : این نخستین‌بار است که یك پادشاه مسلمان درکنار یك امیرالمومنین ازنوادگان حضرت محمدصلی‌الله علیه‌وآله‌درنماز جمعه‌شرکت‌میجوید این نزدیکی در زمینه مذهبی‌که درمسجد کتبیه بطور وسیعی از جانب «رحالی‌الفاروق » مورد بحث قرار گرفت مارا امیدوار میکند که وحدت عمیقی میان سران کشورهای مسلمان جهان بوجود خواهد آمد .

*** وضع خاورمیانه**

رباط - یونایتدپرس -بدنبال پایان بازدید رسمی شاهنشاه‌ایران ازمراکش ، از روز یکشنبه‌شاهنشاه و اعلیحضرت سلطان حسن دوم مذاکرات خصوصی خود رادرمنطقهٔ ییلاقی «افرانه» درساحل اقیانوس اطلس شروع کردند .

بطور قطع مهمترین مسئله‌ای که درمذاکرات سران دو کشورمطرح شده موضوعات مربوط به وضع خاورمیانه‌است که‌بدنبال اظهارات اخیر ناصر وخیم‌تر گردیده است.

شاهنشاه که روابط صمیمانه‌ای بااعلیحضرت ملك فیصل پادشاه عربستان سعودی دارند، بنظر می- رسدکه مایل هستند پادشاه‌مراکش نیزسیاست خود را درخاورمیانه بر اساس پشتیبانی ازایران‌و عربستان سعودی قراردهند .

پادشاه مراکش نسبت بنظریات شاه ایران کمال توجه را دارند بهرحال بطور قطع سفرشاهنشاه ایران‌بمراکش روابط دو کشور را بصورت محسوس محکمتر میکند و ازطرفی دیگر این‌ملاقات گامی در جهت‌تقویت بیشتر مسئله تشکیل کنفرانس اسلامی است .

بنظر میرسد مراکش نیزمانند کشورهمسایه خود تونس مایل به تشکیل چنین کنفرانسی است‌اما نمیخواهد که‌خود رابامسائل‌سیاسی ناشی‌ازتشکیل این‌کنفرانس آلوده‌کند

دولت مراکش تاکنون دردنیای‌عربی علنا جانب یك‌دسته راعلیه دستهٔ دیگر نگرفته است اما بدون‌تردید نسبت‌به آنچه که تحت‌عنوان کشور های‌عربی انقلابی یعنی مصر،عراق، سوریه والجزایر عنوان میشود با شك‌و تردید وبدگمانی مینگرد

این بدگمانی پس‌از مسافرت شاهنشاه ایران ،طی ماههای آینده باسفر پادشاه سعودی نیزافزایش حواهد یافت .

سفر پادشاه سعودی بمراکش قرار است درماه سپتامبر آینده‌بعد ازتشکیل احتمالی کنفرانس سران اسلامی انجام بگیرد .

● مرك دوچرخه‌سوار

بنابگزارش خبرنگار مادراهواز دیروز اتومبیل فولکس‌واگن‌شماره ۸۸۲(موقت) برانندگی « آدیس»در جاده خرمشهر - اهواز با جوان دوچرخه‌سواری بنام عبدالحسین فرزند عبدالحسن تصادف کرد . در این واقعه دوچرخه‌سوار کشته شد

*** تصادف در وین**

صمنا دیرور جسد علی اشرف تقی‌پور ۲۸ ساله که در شهر وین پایتخت اطریش‌دریك‌حادثه‌رانندگی کشته شده است به تهران منتقل گردید و پزشکی قانونی تهران علت مرك وی را ضربه مغزی و خونریزی داخلی تشخیص داد .

■ خفه شد

دیروز و پریروز طیبه صادقی ٦ ساله ، طیبه توسلی ۲ ساله ، رضا کاشفی ۳ساله وآناهید کسبیان۱۸ ماهه قربانی حوض شدند .

ولیمحمد مرادی درآب انبار و جواد کیانی ۱۸ ساله در نیمه‌شب پریشب دراستخرنمایشگاه‌بین‌المللی خفه شدند .

*** ۲ حادثه دیگر**

دیشب داود طبری ٦ ساله از پشت‌بام‌خانه‌ای درخیابان‌قصرالدشت بپائین افتادو کشته‌شدوباقراسکوئی ۲۵ ساله نیز درشهر ری قربانی‌سیم برق گردید .

فروش گاز مایع به‌ژاپن

خبرنگارما گزارش‌میدهدمذاکراتی بین‌ایران و ژاپن برای فروش گاز مایع به ژاپن درجریان است . در مسافرت اخیر آقای‌دکتر اقبال‌مدیر عامل ورئیس هیئت مدیره شرکت ملی نفت‌به‌ژاپن دراین‌باره‌مذاکراتی صورت گرفت‌واینك‌دنباله آن‌ادامه دارد .

هوای شمال

بقیه از صفحه اول

تهران ، پریروز و دیروز خلوت بود وفقط در حدودبیست هزاراتومبیل مسافران شمال رابسواحل دریای‌خزر برد و جمع کثیری از مردم نیزدوروز تعطیل را در شهرهای مذهبی مشهد و قم گذراندند .

*** در مشهد وقم**

درمشهد وقم از صبح روز جمعه کلیه مهمانخانه‌ها و مسافرخانه‌هامملو از مسافربود وهزاران‌زائر برای‌شرکت درمراسم عزاداری‌رحلت‌حضرت رسول اکرم (ص) و شهادت حضرت امام حسن (ع) باین دوشهر آمده بودند.

دوروز تعطیل جمعه و شنبه‌اولین فرصت تابستانی بود که گروه کثیری از اهالی تهران ازسه‌جاده. رشت ، آمل و چالوس به سواحل دریای مازندران هجوم برند آمار «ترافیك» این جاده ها نشان‌میدهد که‌متجاوز از ۷٤ هزاروسیله‌نقلیه که‌هروسیله بطور متوسط ۵ نفر سرنشین داشته بعد ازظهر روز پنجشنبه ازتهران خارج‌شده‌است. مسافران دریا درسراسر منطقه شمال پراکنده بودندو هر گروه‌و دسته‌ای بیکی از شهر های ساحلی هجوم بردند .

*** ساز وبرك ساحلی !**

چون این بار اولین مسافرت تابستانی دریا بشمار میرفت مردم‌از کوچك و بزرك سازو برك‌ساحلی‌را جور کرده بودند، ولی بارندگی‌و دریا ی‌متلاطم نگذاشت اولین سفر دریابرای مشتاقان دریا چندان قابل استفاده باشد با اینحال‌جمعی که‌نمیخواستند دست خالی از این سفر بازگردند بهر ترتیب بودخود رابدریا زدند !

درپلاژ نوشهر با اینکه پرچم‌خطر دربرج مراقبت دراهتزاز بود بازهم بابت هر نفر ۲۰ ریال میگرفتند و مردم رابدریا راه‌میدادند

*** در آرزوی خورشید !**

د ردو سه روز ایام تعطیل هوای شمال ابری و دریا متلاطم بود .در بعضی نقاط بارندگی بودودربعضی نقاط دیگر ابر بی‌باران آسمان را فراگرفته بود برای استفاده ازدریا مسافران دریاکه تمام پلاژهاواطاق های متل ها و هتل ها را پر کرده بودند ، در آرزوی بازشدن هوا و نورخورشید بسر میبردند . لیکن تعطیلات‌سرآمدو خورشیدروی‌موافق به‌مشتاقان دریانشان نداد ، بهمین جهت کسانیکه بدریا کشانده‌شده بودند به‌تهران بازگشتند بدون اینکه سوخته یا «برنزه» شوند !

● گرانی

در این دو روز آنچه که مردم بیش‌از همه گرفتار و دست‌بگریبان آن بودند ، گرانی ارزاق عمومی و کمبود آن بود که متاسفانه‌با اینکه تجربه چند ساله اخیر به مسئولار شهر های شمالی آموخته است که برای آسایش مردم چه تدابیری بیاندیشند بازهم خبری‌از بکاربستن این تدابیر نبود .

● بندرپهلوی

گزارش خبرنگار ما از بندرپهلوی حاکیست که ازبعداز ظهرچهارشنبه سیل جمعیت بطرف بندر پهلوی سرازیر شد وهزاران نفر مسافراز تهران و شهرستان های اطراف با اتوبوس و اتومبیل شخصی باین شهرساحلی‌واردشدندو درمهمانخانه هاو مسافرخانه ها و پلاژ هاو حتی در کنار جاده ها اقامت کردند .

تاپریشب هوای‌بندر پهلوی صاف بود اما ازساعت سه بعد از نیمه - شب بارندگی شروع‌شدکه تاساعت ۱۰ صبح دیروز ادامه داشت .

● چالوس و شهسوار

طبق گزارش خبرنگاران ما در چالوس و شهسوار ، در حالی که طی دو روز گذشته هوای چالوس‌و شهسوار نیمه‌ابری ،توام بابارندگی های پراکنده بود ، تعداد مسافرین این دوشهر فوق‌العاده بودو باوجود نامساعد بودن دریا ، مسافرین‌دست ازشنا برنداشتند

● بابلسر

بابلسر نیز طی دو روز گذشته از پرجمعیت ترین نقاط شمال بود مردم تهران با اطمینان به آفتابی بودن هوای شمال در دوروز تعطیل بشمال حرکت کردند ، اما در ۳۰ کیلومتری آمل در «کره سنك» ، باران‌نرم‌وآرام مازندران باستقبالشان آمد !

باران غیرمنتظره موجب ناراحتی مسافرین شد بهمین جهت وقتی به بابلسر و بابل رسیدند قبل ازآنکه بکنا ردریا بروندوپلاژ نی وپارچه‌ای بگیرند بطرف هتل‌ها و مهمانخانه ها هجوم آوردند .

● بی پولی

یکی از مشکلات پلاژهای‌شمال بخصوص بابلسر در این است که اتومبیل ها از جلوی پلاژها رفت‌و- آمد میکنند و موجب ناراحتی مردم بخصوص بچه‌ها میشوند..

خانم شهردار بابلسر به‌خبرنگار ما گفت مادر پشت پلاژها یك جاده ۳۰متری درست کردیم ولی پول نداریم که آنراتسطیح‌وقابل‌استفاده کنیم واگر تهران کمك نکند شهرداری بابلسر قادر نیست اینکار را انجام دهد .

آمار ترافیك جاده های کرج و جاجرود که بوسیله پلیس راه‌تهیه شده است ، نشان میدهد که روز پنجشنبه متجاوز از ۷۰ هزار وسیله نقلیه از جاده کرج خارج شده‌است که قسمت اعظم‌این «ترافیك»متوجه جاده‌های چالوس و رشت شده‌است از جاده هراز در همین روز بیش از چهار هزار وسیله نقلیه خارج‌شده

عده‌ای از

بقیه از صفحه آخر

برای رهائی عده بیشتری‌اززندانیان مخصوصا مواد مخدره بالا بردن حد نصاب قاچاق تریاك و مواد مخدره از ۵۰ گرم به صد گرم است که بااتخاذ این تصمیم از تراکم شدید پرونده های مواد مخدره در دادگاههای جنائی کاسته شده و طبعا عده زیادی از این قبیل‌متهمین (قاچاق بیش از ۵۰ گرم) بجای محکومیت جنائی محکومیت جنحه پیدا خواهند کرد

امتحان داوطلبان تحصیل در خارج

امتحانات داوطلبان تحصیل در خارج از کشور روز ۱۰ تیرماه انجام خواهد شد و از داوطلبان امتحان‌زبان خارجه بعمل خواهد آمد . ثبت نام از داوطلبان ازروز اول‌تا ۸تیردرمحل اداره آموزش و پرورش استان تهران (خیابان شمالی پارك‌شهر) انجام‌خواهد شد .

خروج

آقای کیومرث فاتحی خبرنگار خبرگزاری آلمان صبح امروز برای تحصیل در رشته علوم اقتصاد و روزنامه نگاری به آلمان عزیمت کرد .

آخرین دفاع

متهمین شبکه حزب منحله توده شروع شد

ساعت هفت‌ونیم صبح‌امروز پنجمین جلسه علنی دادگاه شماره دو تجدید نظر اداره دادرسی نیروهای مسلح شاهنشاهی بریاست تیمسارسرلشگر موسی عالم مروستی تشکیل شد و محاکمه هفت‌تن اعضای شبکه حزب منحله توده ادامه یافت‌در این جلسه ابتدا آقایان دکتر بهره‌ور وسرهنك معتمد وکلای مدافع بنام آخرین دفاع از موکلین خود دفاع کردند سپس ستوان دوم هوائی سابق پرویز حکمت‌جو (متهم ردیف یکم) وبعد علی خاوری (متهم ردیف دوم) لوایحی که بعنوان آخرین دفاع تهیه کرده بودند خواندند.

درساعت یازده و ده دقیقه جلسه بعنوان تنفس تعطیل شد و دنباله دادرسی بساعت ۷ونیم صبح فردا موکول گردید.

تیم‌ملی فوتبال‌ایران

مغلوب تیم استرلینك اسکاتلند شد

بعد از ظهر روز جمعه تیمهای فوتبال ملی ایران واسترلینك اسکاتلند به داوری آقای‌داود نصیری‌داوربین‌المللی مسابقه دادند . تیم استرلینك با نتیجه یك بر هیچ تیم ملی ایران را مغلوب نمود .

این مسابقه در حضور متجاوز از بیست هزار نفر تماشاچی در میدان امجدیه برگزار شد و تنها گل مسابقه نیز در هافتایم دوم وارد دروازه تیم ملی ایران شد .

قرارداد

بقیه از صفحه اول

ذوب‌آهن وگازرا دروزارت امورخارجه باآقای آرام وزیر امور خارجه مبادله خواهد نمود.

همراه آقای «اسکاچکف» رئیس تشریفات ، کمیته دولتی همکاری اقتصادی اتحاد شوروی ، یك‌متخصص امور ایران ویك نفر مترجم بایران خواهند آمد.

آقای اسکاچکف بدعوت سازمان ذوب‌آهن‌ایران از اصفهان و محل کارخانه ذوب‌آهن و فعالیت‌هائیکه بوسیله کارشناسان دو کشور دراین شهر آغاز شده دیدن میکند .

وی صبح‌فردا باآقای دکترعالیخانی وزیر اقتصاد وروز سه‌شنبه باآقای دکتر آموزگار وزیر دارائی ملاقات خواهد کرد.

مجالس ترحیم و یاد بود

خانواده های : شیمی . آموخته . دریادار کورس بدین وسیله فوت **تیمسار سرتیپ دکتر غلامعلی شیمی** را باطلاع خویشان و دوستان میرسانند . تشییع جنازه آن مرحوم ساعت ۹ صبح فردا از مسجد سپسهالار بعمل خواهد آمد مجلس ختم مردانه از ساعت ٤ ونیم تا ٦ ونیم بعد از ظهر روز سه‌شنبه ۳۱ ماه جاری درمسجد مجد وختم زنانه در روز وساعت مذکور درمنزل مهندس کورس آموخته واقع در امیر آبادشمالی روبروی نمایشگاه آلمان خیابان طلعت شماره ۲۲ برگزار می‌شود .

بخانواده محترم شیمی

۵۵ نفر در تعطیلات دوروزه کشته شدند

اتوبوسی بدره افتاد و ۱۵ نفر کشته شدند
۶ نفر در دریا غرق شدند

در دوروز تعطیل در حوادث مختلفی که در تهران و شهرستانهای کشور روی داد و گزارش آنها تاساعت۱۱ بامداد امروز توسط خبرنگاران‌ما به‌تهران مخابره شد ۵۵ تن جان خودرا از دست داده و گروهی نیز زخمی شده‌اند.

بزرگترین حادثه تعطیلات دوروزه، یك حادثه رانندگی است که در داراب فارس روی داد و ضمن آن ۱۵تن کشته شدند و ۱۹نفرمجروح گردیدند .

گزارش خبرنگاران اطلاعات در شیراز ، داراب وفسا که بمحل این حادثه رفته و از نزدیك آنرا بررسی کرده‌اند حاکیست :

ساعت ۳بعد از ظهرجمعه‌اتوبوس شماره ۸۹۳۸۱ که میان فسا و داراب مسافر میبرد ،درمیان راه‌به اتوبوس شرکت‌اتومبیهن رسید که در جاده خراب شده بود .

علی اکبر رضوی راننده‌اتوبوس شماره ۸۹۳۸۱ تصمیم گرفت مسافران اتوبوس اتومبیهن را که از گرما ناراحت شده بودندبه‌شهر برساند .

مسافران اتوبوس اتومبیهن به اتوبوس علی اکبر رضوی سوار شدند و این اتوبوس به‌سمت‌داراب براه خود ادامه داد ، ولی درگردنه «دراکوئیه »در ۳۶ کیلومتری‌داراب از پیچ‌احمد بیگل بدره‌ای بعمق سیصدمتر سقوط کردو درهم شکست.

شدت برخورد اتوبوس به‌تەدره بقدری بود که صندلیهای آن و اثاثیه مسافران هریك بگوشه‌ای پرتاب شد .

دراین حادثه درهمان اولین‌دقایق ۱۴تن از مسافران اتوبوس کشته شدند و ۲۰ نفر دیگر مجروح گردیدند .

مجروحین به‌بهداری داراب منتقل شدند ، لکن یکی از مجروحین اندکی پس از ورود به‌بهداری درگذشت .

زخم‌بندی مجروحین توسط آقایان دکتر کشاورز و دکتر سرفرازانجام شد و مجروحین که شکستگی استخوان داشتند به‌فسامنتقل‌شدند.

خبرنگاران ما در گزارش نوشته‌اند که معالجه مجروحین‌درشهرداراب هنگامی آغاز شد که بعلت خراب شدن موتور برق شهر ، تاریکی همه‌جا را فرا گرفته بود وپزشکان باچراغ نفتی در اطاق عمل جراحی به‌معالجه مجروحین مشغول‌شدندو بعلت از کارافتادن موتور آب ، غسل‌مردگان نیز بروز بعد موکول گردید .

گزارش خبرنگاران ما نشان‌میدهد که بیشتر مجروحین و مقتولین این حادثه کارکنان شرکت «گاما» ، بودند .

اسامی مقتولین این حادثه‌تاآنجا که بدست آمده از اینقرار است:

فضل‌اله گل‌مولا ،امامعلی‌فدائی محمد دوستان ، اصغر حاتمی وبانو گوهر ترکی و دخترش فرخ .

مجروحین این حادثه عبارتنداز:

طالبی فرزند کاکاجان ، علینقی فرزند امیرقلی ، فرج‌نوربخش‌فرزند حسین ، فرج رنجبر فرزند جمعه ، عبداله‌محمدی فرزند غضنفر ،سید علی اکبر رخدری (راننده) ، خلیل طالبی فرزند عبدالکریم ، حبیب دلخون فرزند حسین ، غلامحسین رضاپور فرزند عبدالرضا،علی‌احمدی فرزند غلامحسین ، شهباز یثربی فرزند بمانعلی ، عزیز محمدی‌فرزند امیرقلی ، رحیم‌خان‌زاده فرزندحاج صفر ، فاطمه مضیمی ، جمشید طاوسیان ، آفاق طاوسیان ، عباس سلیمی و مختار دلخوش .

*** در تهران**

باوجوداینکه در دوروز گذشته تهران خلوت بود و گروهی ازمردم این‌شهر برای استفاده از دو روز تعطیل به ساحل دریای مازندران‌و یا به‌ییلاقات اطراف شهر رفته‌بودند معذالك ۱۳ نفر در تهران‌درحوادث مختلف جان خودرا از دست دادند.

۵نفر از این عده در حوادث رانندگی کشته شدند ، ۶نفر خفه شدند یك کودك از پشت‌بام‌سقوط کردو مرد ۲۵ساله‌ای قربانی‌جریان برق گردید .

*** ۲ کشته و ۵ مجروح**

بزرگترین این حوادث ، یك حادثه رانندگی است که بامداد جمعه در جاده تهران‌نو ،مقابل‌تهران پارس روی داد و ضمن آن ۲ نفر کشته شدند و پنج نفر مجروح گردیدند .

شرح حادثه از اینقرار است :

اتومبیل کرایه شماره ۵۸۷۶ گرگان برانندگی آوادیس‌بابائیان که باسه مسافر باسامی آشور - قاراپطیان ، آندرانیك قاراپطیان و بانو بابائیان از تهران به آبعلی می‌رفت ، در ساعت ۵وسی دقیقه بامداد مقابل تهران‌پارس بااتومبیل فولکس‌واگن شماره ۹۶۵۹ ط ۲۴ برانندگی محمد(باقر)پازوکی‌فرزند محمدبیك ۲۵ ساله که منصور عرفانیان وبانو سدیك داروئیان۱۸ ساله سرنشینان آن بودند و از سمت آبعلی به‌تهران‌می‌آمدتصادف کرد.

سدیك

زن جوانیکه بدون اطلاع شوهرش بگردش رفته بود تصادف کرد و کشته شد

شدت تصادف بحدی بود که‌موتور فولکس‌واگن از جاکنده شد وبیش از ده‌متر بعقب پرتاب گردید .

در این حادثه بانو سدیك و محمد پازوکی کشته شدند و بقیه سرنشینان دواتومبیل مجروح گردیدند .

کارشناس تصادفات علت‌تصادف راانحراف به‌چپ از جانب راننده اتومبیل کرایه تشخیص داده است.

این حادثه هنگامی اتفاق افتاد که ماموران انتظامی بدرخواست هاراطون شوهر سدیك درجستجوی او بودند .

هاراطون اظهار داشت سدیك پیش از ظهر پنجشنبه به‌بهانه رفتن‌بخانه خواهرش از خانه خارج شد وچون تاساعت ده شب بخانه بازنگشت‌من نگران شدم وبخانه خواهر او رفتم خواهرش گفت سدیك پیش ازظهر بخانه من آمد و نزدیك ظهر بمن گفت که برای تهیه‌ناهاربایدبخانه خود بازگردد‌واز خانه من‌خارج‌شد.

هاراطون افزود من از آنجا به کلانتری محل (کلانتری ۶) رفتمو جریان را اطلاع دادم و درخواست پیدا کردن زنم را نمودم وهمچنانکه در جستجوی اوبودم بمن خبردادند درجاده تهران پارس در حالیکه بادو مردبود تصادف کرده است.

وقتی بمحل حادثه رسیدم جسد اورا درداخل اتومبیل فولکس‌واگن دیدم و چون راننده اتومبیل مرده ازسرنشین دیگر اتومبیل شکایت دارم .

چون هنوز بازجوئی از ملفور عرفانیان بسبب شدت جراحات‌وارده انجام نشده معلوم نیست که‌بچه ترتیب سدیك با این دو مرداز شهر خارج شده است ، در هرحال بنا بشکایت هاراطون ملفور در بیمارستان‌زیرنظرماموران‌ژاندارمری است .

*** حادثه دیگر**

حادثه دیگر ، تصادف کامیون شماره ۱۶۳۸ آتش نشانی گمرکات باموتوسیکلت سواری بنام عباس نوروزی است . دراین‌حادثه که‌در سه‌راه شوش - شاهپور روی داد عباس نوروزی کشته شد .

کارشناس تصادفات نتوانست‌علت اصلی تصادف را معلوم کند وتنها اعلام‌کرد یکی از دو وسیله نقلیه بچراغ قرمز توجه نکرده و این حادثه بوجود آمده است .اکنون ماموران کلانتری ۱۶سرگرم‌تحقیق ازشهود حادثه هستند تا بدانند کدامیك از دو وسیله بچراغ‌قرمز توجه نکرده است .

■ ۲ قربانی تصادف

دیروز همچنین عزیز ایمانی ۲۴ ساله والیاس گیاهی‌زاده ۶۰ ساله دردو حادثه رانندگی کشته شدند، اولی در خیابان شهباز تصادف کرد

بقیه در صفحه بیستو

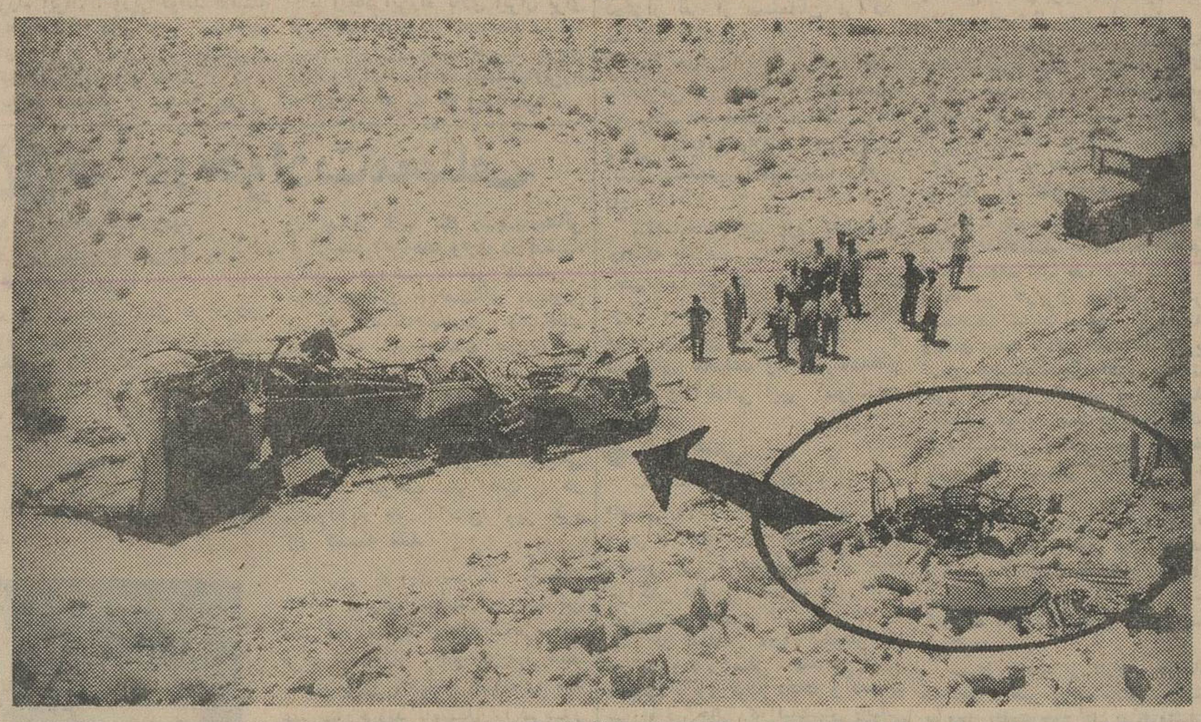

اتوبوس پس از سقوط از گردنه بدره‌ای بعمق‌سیصدمترافتادوهمانطوری که دیده می شود بصورت آهن پاره‌ای درآمد .

جائیکه بافلش مشخص گردیده‌محل سقوط اتوبوس است .

از امروز در سینماهای :

سانترال - تراس - نیاگارا - سالن - متروپل

سرآمد آثار جیمز باندی که تاکنون دیده‌اید

ژان ماره

چابك‌تر - قوی‌تر - شیرین‌تر ازهمیشه

درآخرین اثرسینمائی خود - محصول ۱۹۶۶

استانیلاس - مامور سری

L'HONORABLE STANISLAS

AGENT SECRET

بهمراهی :

ژنویو پاژ

نوئل روکه‌ور

گایاژرمانی

شروع سئانسها درسینماهای نمایش دهنده بقرار زیراست:

سالن نیاگارا ۱۱ صبح- ۲٫۳۰- ۴٫۳۰- ۶٫۳۰- ۸٫۳۰بعدازظهر- تراس ۷٫۳۰- ۹٫۳۰ بعدازظهر. سانترال ۱۱صبح- ۳- ۵- ۷- ۹ بعدازظهر - متروپل ۱۰٫۳۰- ۲٫۳۰- ۴٫۳۰- ۶٫۳۰- ۸٫۳۰ بعد از ظهر .

ازامروز درسینماهای :

آتلانتیک - تراس - سالن - اونیورسال - ایفل

سعدی - تراس - سالن - سهیلا

تاریخ سینما فقط شاهد دو اثر بزرك وسترن بوده

۱- بخاطر یك مشت دلار

واینك بزرگتر و مهیج تر از هر فیلمی که تاکنون دیده‌اید

هیچ اثری پرده سینما رااین‌چنین به آتش و خون نکشیده است

ورود اشخاص کمتر از ۱۸ سال برای دیدن این فیلم ممنوع می باشد

امشب تراس آتلانتیک باهمین فیلم افتتاح میشود

ایران قهرمانی جهان را

بقیه از صفحه اول

در وزن چهارم موحد در اولین دور استراحت داشت .

در وزن پنجم تهامی قهرمان ایرانی برزولاندارسوبیش باامتیازپیروزشد.

در وزن ششم مهدیزاده باقهرمان مغولستان مساوی کرد.

در وزن هفتم تختی حریف مجارستانی خودرا باامتیاز برد .

در وزن هشتم انوری حریف آرژانتینی خودرا ضربه‌فنی کرد.

در اولین دوره کشتی گیران ایران باخت نداشتند ولی نتیجه نیزچندان رضایت‌بخش نبود زیرا فقط انوری ضربه‌فنی کرده بود و دیگران با حریفهای معمولی روبرو شده بودند وباامتیاز آنهارا مغلوب کردند و مهدیزاده امید تیم‌نیز یك حریف کاملابی‌ارزش خودرا نتوانست‌حتی باامتیاز ببرد و مساوی کرد دراین دور از مسابقات شورویها مدعی قهرمانی جهان بلغارها و ژاپنی ها نیز درخششی نداشتند ولی ترکها و آمریکائیها پیروزی های جالبی داشتند و نظرها رابخود معطوف نمودند .

ذیلا وضع مسابقات نفرات تیم ایران را در وزنهای اول تاهشتم باطلاع‌علاقمندان میرسانیم .

وزن اول

در وزن اول جعفری با یك‌امتیاز به‌دوردوم آمدوباآسانجلی ازترکیه مساوی نمود و «نالف» ازآلمان‌غربی نیز مساوی کرد و«ساندوز»قهرمان آمریکائی باخت واز جدول خارج شد و بدور پنجم نرسید .

وزن دوم

د رورن دوم طالبی با یك امتیاز بد بدور بعدی رسید و در دومین دور حریف فنلاندی را نیز باامتیاز بردو در سومین دور حریف آلمانی را با امتیاز شکست داد و در دور چهارم نیز حریف خودرا بردو مقام سوم دنیا را بدست‌آوردو مدال‌برنز گرفت .

وزن سوم

د رورن سوم خادم نیزبایك‌امتیاز بد بدور دوم آمد در دور دوم خادم مغلوب‌قهرمان‌امریکاشدو درسومین دور نیز مغلوب تدوراز شوروی گردید و از جدول خارج شد .

* وزن چهارم

موحد بی‌امتیاز بد بدور دوم‌آمد در دور دوم قهرمان آرژانتینی را ضربه فنی نمود، دردور سوم‌قهرمان آفریقای جنوبی را ضربه فنی کرد، در دور چهارم حریف کره جنوبی‌را باامتیاز برد وهوروچی ژاپنی را با امتیاز مغلوب کرد و باپیروزی بر قهرمان ترکیه مقام‌اول‌دنیا رابدست آورد وتنها مدال طلا برای ایران نصیب تیم کرد .

* وزن پنجم

در وزن پنجم تهامی با یك‌امتیاز بد بدور دوم آمد دردور دوم‌بر گراز اطریش را با امتیاز برد و در دور سوم حریف کانادائی رانیز با امتیاز مغلوب‌نمود وباواتانابه‌ژاپنی مساوی گرد . در آخرین دور با قهرمان امریکامساوی کرد و چون وزنش کمترازقهرمان‌امریکائی بودقهرمان سوم دنیا شدو مدال برنز گرفت .

وزن ششم

مهدیزاده بادو امتیاز بد بدوردوم آمد یك برد با امتیاز از قهرمان مراکشی‌و دو مساوی با قهرمانان امریکا و شوروی او را از جدول خارج ساخت و مقام ششم را بدست آورد و یك امتیاز برای تیم آورد

وزن هفتم

غلامرضا تختی بایك امتیاز بد بدور دوم‌آمددردوردوم با«مدویداف» روبرو شد و بایك خاك مغلوب او گردید ، در دورسوم باآیك‌قهرمان اول جهان از ترکیه در سال ۱۹۶۵ روبرو شد در ابتدای وقت برای‌زیر رفت وپای‌اورا گرفت‌ولی آیك‌رویش خیمه زد و یك امتیاز گرفت و در تمام مدت فرارکرد و تختی‌نتوانست امتیاز ازدست داده را جبران کندو باهفت امتیاز بداز جدول خارج شد.

وزن هشتم

د روزن هشتم انوری بدون‌امتیاز بد بدور دوم آمد در دور دوم‌مغلوب گوستف از بلغارستان شد ، دردور سوم برغیاث انهری از ترکیه‌پیروز شد و مقام سوم دنیا را بدست آورد ومدال برنز گرفت .

* عضویت درفدراسیون

درانتخابات فدراسیون بین المللی کشتی آقای منوچهر فراگزلو رئیس فدراسیون ایران نیز به عضویت فدراسیون بین المللی در آمد .

مساوی از بین رفت

کنگره جهانی کشتی باتفاق آراء تصمیم گرفت که مساوی از بین برود بدین ترتیب که پس از خاتمه وقت کشتی چنانچه نتیجه مساوی باشد وقت کشتی اضافه می گردد تا نتیجه قطعی تعیین گردد .

همچنین کنگره مزبور وقت کشتی را ازدودقیقه بسه‌دقیقه‌تقلیل داد در بین هرسه دقیقه یکدقیقه‌استراحت‌داده می‌شود .

کشتی فرنگی

امروز قهرمانان کشتی استراحت می کنند و از فردا ظهر مسابقات کشتی فرنگی آغاز می گردد .

تیم ملی فرنگی شوروی سال گذشته در فنلاند هفت مدال طلا گرفت‌و اول شد و امسال از مقام خود دفاع‌خواهد کرد .

* سرود ملی ایران

درمراسم اختتام‌وتوزیع مدالها‌بالاخره باتمام ناکامی ها که دچار ایرانیان‌شد ولی موحد موفق شد که مدال طلا بگیرد و یکبار پرچم ایران را باهتزاز در آورد وسرود ملی ایران نواخته شد (سرود و پرچم فقط برای نفرات اول نواخته وبرافراشته میشود) .

جدول امتیازات تیمهای کشتی

امتیازات تیم های شرکت کننده در مسابقات قهرمانی کشتی تولیدو امروز بدین شرح اعلام‌شد .

ترکیه	۳۴ امتیاز
شوروی	۲۸ امتیاز
امریکا	۲۳ امتیاز
بلغارستان و ایران	۱۹ امتیاز
ژاپن	۱۷ امتیاز
کره	۹ امتیاز
مغولستان	۴٫۵ امتیاز
چك‌اسلواکی	۴ امتیاز
آلمان	۳ امتیاز
لهستان	۳ امتیاز
اتریش	۳امتیاز
سوئیس	۱ امتیاز

جدول مدالهای قهرمانی جهان

کشور	برنز	نقره	طلا
شوروی	-	۱	۳
ترکیه	۲	۳	۱
ایران	۳	-	۱
بلغارستان	۱	-	۱
ژاپن	-	۲	۱
کره	-	-	۱
آمریکا	۱	۲	-
چك‌اسلواکی	۱	-	-

در یك مسابقه پرهیجان بوکس

تیمهای ملی ایران و ترکیه مساوی کردند

در دو مورد بین داوران اختلاف نظر ایجاد شد

ساعت‌هشت‌ونیم بعدازظهر جمعه‌مسابقه تیمهای ملی بوکس ایران وترکیه در حضور والاحضرت شاهپور غلام‌رضا پهلوی انجام شد و باتنیجه پنج‌پنج‌بنفع طرفین خاتمه یافت.

این مسابقه در حضور چند هزار تماشاچی ودر محوطه چمن‌استادیوم فرح برگزار شد .

دراین مسابقه داورهای تیم ترکیه در هیچ‌دوره‌ای بنفع بوکسورهای ایرانی رای ندادند و در دو مسابقه نیزاختلاف نظر در رای داوران‌پیش آمد،ولی رئیس فدراسیون بوکس ایران موافقت کرد که رای داوران ترکیه اعلام شود .

یك مقام فدراسیون بوکس‌اظهار داشت : مابا آنکه یقین داشتیم‌رای داوران عادلانه‌نبود برای اینکه میهمانان‌ما نرنجند آنرا قبول کردیم.

نتایج مسابقات

نتایج مسابقات بوکس ایران و ترکیه بدین شرح میباشد :

در وزن ۵۱ کیلو ویلهم یونانی باعلی نجاراوغلو روبرو گردید و بانتیجه بسیارخوبی برنده شد .

ویلهم یونانی دیشب‌بهترین‌بازی رانمایش داد و ستاره این‌مسابقات بود .

دروزن دوم ناصر آقائی از ایران با «سعادت‌الدینی اینچه‌سو» روبرو شد وداوران رای را به‌پیروزی‌آقائی دادند .

در وزن سوم ایرج ملك‌حسین‌پور با سلیمان آیدینی از ترکیه روبرو شد و داوران بنفع قهرمان ترك رای دادند .

دروزن چهار ایلتی طالبی با «کترسویملی» از ترکیه روبرو شد ایلتی طالبی بااختلاف فاحشی از بوکسور ترکیه که عنوان قهرمانی دارد برنده شد .

در وزن پنجم رضا ارمگان باعلی قیلتن اوغلو از ترکیه روبرو شددر این وزن قهرمان ترك با اختلاف فاحش برنده گردید .

دروزن ششم نادرحسن‌زاده با جلال‌سانداال مسابقه داد در روند سوم حریف ایرانی «نالك‌دون» شد ولی‌پس‌ازشمارش‌چندشماره‌ا مادگی خودرااعلام نمود کوچ اواجازه‌ادامه بازی رانداد .

دروزن هفتم ایرج سلامی کهن مغلوب جمال کاباسی‌قهرمان ترك شد .

سلامی کهن کاپیتان تیم ملی بوکس ایران است .

در وزن هشتم ایلوش عباسی از «فرزندی‌ایشیك» برد .

در وزن نهم‌امیردلال‌با«کوشکون‌اوغلو» روبرو شد ودرپایان وقت در حالیکه همه انتظار داشتند دست دلال بالارود داور وسط‌دست‌قهرمان ترك رابالا برد و جنجالی برپا کرد.

دروزن دهم فتحیان‌پور و «کورگای ارد» از ترکیه روبرو شد و برنده گردید و نتیجه مسابقه ۵ـ۵ بنفع طرفین گردیده بود .

دومین مسابقه

امشب تیم ملی ترکیه باتیم‌بوکس منتخب تهران روبرو میشود .در تیم تهران نیز چند بوکسور ملی که جمعه باتیم ترك مسابقه‌دادندشرکت دارند .

اسامی قهرمانان‌دانشکده‌علوم

در خبر جشن‌ورزشی دانشکده علوم که در صفحه ۱۴ امروز چاپ شده اسامی‌مندرج،قهرمانان‌دانشکده علوم هستند که بدریافت جایزه نائل آمده‌اند .

تقویم اطلاعات

یکشنبه- بیست‌ونهم خرداد ماه ۱۳۴۵- بیست و نهم صفر المظفر ۱۳۸۶- نوزدهم ژوئن ۱۹۶۶

اذان صبح ساعت ۴و ۵۵ دقیقه
طلوع آفتاب ساعت۴ و۴۶دقیقه
غروب آفتاب ساعت ۷و ۱۴دقیقه

پیش بینی هوا

هوای تهران و آذربایجان و سواحل دریای مازندران و شهرستانهای شمالی وخراسان کمی ابری ، در بعضی ساعات قسمتی ابری، همراه بارگبارهای پراکنده در نواحی کوهستانی و باد نسبتا شدید محلی میباشد.

هوای‌نواحی خوزستان همراه‌با گردوخاك خواهد بود هوای‌بقیه نقاط صاف میباشد.

گرمترین نقطه طبس باحداکثر ۴۴ درجه‌و حداقل ۲۷ درجه‌و خنکترین نقطه‌شهر کرد باحداکثر ۳۲درجه‌وحداقل ۱۰ درجه ، حداکثر درجه حرارت تهران۳۵ وحداقل۱۹ درجه‌بوده ساست.

سنگر بودائی‌های ویتنام

بقیه از صفحه ۳

را متهم کرده است که میخواهند موقعیت اورا نزدپیروانش متزلزل‌کرده وبی‌اعتبارش سازند.

تام چائو به نامه‌ای که اعضای شورا به «تری کوانك» نوشته و ضمن آن درخواست کرده‌اند که‌باعتصاب غذای خود پایان دهد اشاره کرده مینویسد چرا نام او را جزو امضاء کنندگان‌ننوشته‌اند، شاید بافراموش کردن عمدی‌نام من میخواهند به‌حیثیت من لطمه بزنند که گویا به حیات «تری کوانك» علاقمند نیستم .

تام چائو سپس به تصمیمات شورا درباره کشاندن بودائیها به کوچه و خیابان اعتراض کرده و نوشته است بودا طرفدار عدم خشونت است.

نامه تام چائو نشان دهنده تجزیه‌ای میباشد که در میان رهبران بودائیها بروز کرده است.

* میخواهند زندانی شوند

۵تن از رهبران بودائی امروز با لباس سفید به مرکز پلیس درسایگون رفته ودرخواست کردند که زندانی شوند . رهبران بودائی در نامه ای‌که به‌پرزیدنت جانسون‌وکائوکی‌فرستادند علت تصمیم خودرا ذکرکرده اند .

بودائیهای مذکور از دولت امریکا درخواست کرده اند که‌ازدولت‌کائوکی حمایت نکرده و حل مسئله ویتنام را به ویتنامی ها واگذار کنند .

* آمار آمریکائی

سخنگوی نظامی‌امریکادرسایگون امروز اعلام کرد که از فوریه سال ۱۹۶۵ تاکنون جمعا ۲۶۴ هواپیمای امریکائی برفرازویتنام شمالی‌سرنگون شده است . این سخنگو افزود که جمعا ۱۰۲ هواپیمای امریکائی نیز در ویتنام جنوبی سرنگون شده‌اند .

سخنگوی مذکور از فاش کردن‌تعداد هلیکوپتر ها ویا هواپیماهائی که‌روی زمین بدنبال‌شلیك خمپاره‌های‌ویت‌کنك ها نابود شده اند خودداری کرد .

در داخل سایگون

امروز یك پلیس در شهر سایگون کشته شد . بطوری که مقامات دولتی می گویند پلیس مذکور در نزدیکی مرکز بودائیها کشته شده‌وبلافاصله دونفر بودائی به جسداونزدیك شده و اسلحه اورا برداشتندو دوتن دیگر جسد اورا به انستیتوی بودائیها بردند بدنبال این حادثه انستیتوی بودائیها از طرف نیروهای پلیس محاصره شد . افراد پلیس‌جوانان‌بودائی را که بطرف آنها سنك پرتاب‌می کردند متفرق کردند . بودائیها یك جیپ امریکائی‌را آتش زده‌و بداخل انستیتو پناهنده شدند .

* سوت خطر

امروز برای نخستین بار سوتهای خطر هوائی در شهر هانوی بصدا در آمد تاکنون خطر هوائی فقط بوسیله رادیو اعلام می شد .

هانوی از ساعت ۱۰٫۴۰ تا ۱۱٫۱۰ بوقت محلی بحال خطر هوائی‌بود . شکاری‌های امریکائی با سرعت و از ارتفاع کم برفراز شهر پرواز کرده و بطرف پل‌دومر پیش رفتند . توپخانه ضد هوائی ویتنام شمالی شدیدا به سوی هواپیما های امریکائی شلیك کردند ودر تمام مدت در پناهگاههای ضد هوائی بسر بردند .

بدینوسیله از پزشکان بخش‌میزراءبیمارستان‌پهلوی خصوصا جراحان عالیقدر آقایان دکتر منوچهری و دکتر هودوی که‌با کوشش فراوان این جانب محمد صادق بهمن زاده را باعمل شایسته خود بزندگی امیدوار نموده‌اند. قدردانی وسپاسگزاری نموده و موفقیت روز افزون ایشان را از خداوند مسئلت داریم . آ-۸۲۱۳

محمد صادق بهمن زاده قصاب

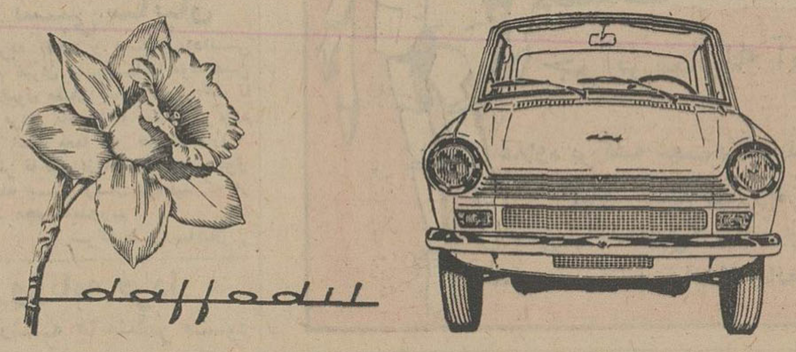

اتومبیل سواری داف فودیل مدل ۶۶ شاهکار صنایع اتومبیل سازی دنیا
داف فودیل سریع . کم‌مصرف . پرقدرت - و محکم .
قطعات یدکی در نمایندگیهای شهرستان موجود میباشد . نماینده انحصاری‌درایران شرکت تهران تراك . میدان باغ شاه . تلفن ۴۲۷۲۱ - ۶۷۰۲۳

آقای فن‌براون نماینده ناظردولت آلمان فدرال در سازمان ملل متحد که‌چند روزی درایران اقامت داشت صبح جمعه باهواپیمای لوفت هانزا به بیروت عزیمت نمود .

لثها مسواك دارای مواد ضد عفونی «حرم فایتر»
دکتر وست
ساخت آمریکا
Dr. West's
The Only «Germ Fighter» Toothbrush
نماینده انحصاری : شرکت سهامی حسو ۲۱۰ خیابان شاه تهران تلفن ۶۱۲۹۵۶

اطلاعیه از شرکت سهامی تلفن ایران

شرکت سهامی تلفن ایران باطلاع عموم میرساند :

نظربا‌اینکه تاکنون ودایع تلفن منحصرا در ساعات بعد از ظهر در بانك مرکزی دریافت میگردیدوعده‌ای‌ازمتقاضیان موفق‌به‌پرداخت ودایع مزبور نمیشدند . اکنون بمنظور رفاه بیشتر اهالی تهران ترتیبی داده شده است تا متقاضیان بتوانند از اول تیرماه سال جاری در تمام ساعات کار بانك(صبح‌وعصر) برای پرداخت اقساط تلفن بجای مراجعه به‌باجه‌های بانك مرکزی ببانك ملی ایران شعبه نادری روبروی کوچه‌لاله مراجعه فرمایند .

مدیرعامل شرکت سهامی تلفن ایران -فرخ‌نجم‌آبادی

آ-۵ ۱۱۲۲۰

مقاله تازه استاد علامه محیط طباطبائی را
روز دوشنبه در پیك ایران مطالعه فرمائید .

آگهی دعوت مجمع عمومی

شرکت سهامی کبریت سازی ممتاز از عموم صاحبان سهام یا نماینده قانونی‌شان تمنا مینماید که در مجمع عمومی که روز دوشنبه ۲۰ر۴۵ر۴ ساعت ۵ بعدازظهر در مرکز شرکت تبریز تشکیل خواهد شد حضور بهمرسانید .

دستور مجمع

۱- استماع گزارش هیئت مدیره وبازرس
۲- تصویب ترازنامه سال ۱۳۴۴
۳- انتخاب هیئت مدیره جدید وبازرس شرکت

سازمان بیمه‌های اجتماعی

آگهی حراج

سازمان بیمه‌های اجتماعی تعداد یازده دستگاه اتومبیل‌های‌مشروحه زیررا ازطریق مزایده بفروش میرساند :

۱- اتوبوس لیلاند ۶ سیلندر مدل ۱۹۵۷ بشماره شهربانی ۴۶۸۳ تهران ۴۲
۲- شورلت استیشن ۶ سیلندر مدل ۱۹۵۵ بشماره شهربانی ۲۲۶۵ تهران ۱۸
۳- جیپ آمبولانس ۶ سیلندر مدل ۱۹۶۲ بشماره شهربانی ۶۰۶۳۲ تهران ۴۲
۴- گرایسلر سواری ۸سیلندر مدل ۱۹۵۶ بشماره شهربانی ۲۲۳۴ تهران ۱۸
۵-جیپ آمبولانس ۶سیلندر مدل ۱۹۶۰ بشماره شهربانی ۱۰۷۹ کرمان ۳۹
۶- جیپ آمبولانس ۶ سیلندر مدل ۱۹۶۰ بشماره شهربانی ۴۵۸۲ تهران ۱۹
۷- شورلت آمبولانس مدل ۱۹۵۹ بشماره شهربانی ۱۴۳۸۴۲ اهواز ۴۲
۸- جیپ آمبولانس ۶ سیلندر مدل ۱۹۶۰ بشماره شهربانی ۴۵۴۱ تهران ۲۲
۹- جیپ آمبولانس ۶ سیلندر مدل ۱۹۶۰ بشماره شهربانی ۷۴۱۷ تهران ۲۲
۱۰- جیپ استیشن‌مدل۱۹۶۱بشماره‌شهربانی۴۲۹۱۷ تهران ۴۲
۱۱- ویلیز۴ سیلندرمدل۱۹۵۵ بشماره‌شهربانی۸۲۱۸تهران۱۹

طالبین میتوانند از تاریخ نشر آگهی تاآخر وقت اداری ۲۰ر۴ر۴۵ همه‌روزه ازساعت ۹تا۱۲صبح‌ازاتومبیلهای‌مذکوردرمحوطه‌پارکینك کاخ سازمان بیمه‌های اجتماعی واقع در خیابان آیزنهاور بازدید نمایند . حراج ساعت ۹ صبح روز جمعه بیست‌وچهارم تیر ماه ۴۵ انجام خواهد شد .

شرکت کنندگان در حراج باید قبلا برای هریك از اتومبیلهای مورد درخواست‌مبلغ ده‌هزاریال در مقابل اخذ رسید بعنوان سپرده شرکت در مزایده بحسابجاری شماره ۱۰۰۴۸ سازمان نزد بانك رفاه کارگران شعبه مرکزی پرداخت نمایند . وپس از برنده‌شدن نیز بایستی تتمه‌بهای اتومبیل را درحداکثر مدت پنج روز بحساب جاری فوق پرداخت ونسبت به تحویل اتومبیل خریداری‌شده اقدام نمایند ودر غیر اینصورت سپرده مربوطه بنفع سازمان ضبط خواهد شد .

سازمان در رد یاقبول آخرین قیمت بدست‌آمده در حراج مختار میباشد وکلیه هزینه‌های مربوطه بمورد مزایده از قبیل ۵٪ حق اسفالت نسبت بقیمت خرید و همچنین هزینه حراج وچاپ آگهی عهده خریدار خواهد بود.

رئیس هیئت مدیره و مدیر عامل -دکتر محمودخواجه‌نوری

آ-۱۱۱۷۴ ۱-۲

انجمن نرو افتالمولوژی
باطلاع چشم پزشکان و متخصصین و جراحان مغزو اعصاب میرساند که جلسه علمی ماهانه‌انجمن‌روزسه شنبه سی ویکم خرداد ماه در ساعت ده صبح در بخش چشم - پزشکی بیمارستان پهلوی تشکیل خواهدشد.
دبیرانجمن - دکتر مجید فروغ

انتخاب صنفی انجمن چشم پزشکان وابسته بانجمن کلینیسینهای ایران در ساعت ۱۱ پیش‌ازظهرروزچهارشنبه اول تیرماه در بیمارستان فارابی تشکیل خواهد شد .
دبیرانجمن کلینیسینهای ایران - دکتر سیف‌الدین نبوی

فردا
اطلاعات جوانان
مجله دختران و پسران
در ۴۸ صفحه با همان قیمت ۵ ریال
منتشر می‌شود
داستان ، رپرتاژ ، تفسیر اوضاع جهان ، آشنائی با مشاهیر عالم ، اخبار مهم ورزشی ، شعر،جدول،سرگرمی، مسابقه‌مسافرت‌به‌کناردریاهمه‌درشماره۳۹۵-روزدوشنبه...

هیچ کودکی غیر قابل پرورش‌نیست
فرهنگ کودک
((موسسه تعلیم و تربیت))
کودکستان - دبستان - پانسیون شبانه روزی
باطلاع میرساند طبق آخرین اصول تعلیم و تربیت باتوجه بدستور اکید وزارت آموزش و پرورش مبنی بر- تفکیك محل کودکستان از دبستان نیمه اول تیر ماه ۱۳۴۵ محل کودکستان از دبستان مجزا و افتتاح میگردد . نگهداری کودکان تا ۸ بعد از ظهر امکان دارد . نامنویسی برای ایام تابستان و سال تحصیلی آینده باستثناء پنجشنبه ها و تعطیلات رسمی صبحها ۸ تا ۱۲ عصر ها ۴ تا ۷ بعد ازظهر.
خیابان پهلوی - مقابل کاخ مرمر تلفن ۴۵۹۴۱و ۴۶۷۹۷

کلاسهای تجدیدی وتقویتی
دبیرستان دخترانه همایون
ازاول تیرماه زیرنظر دبیران مبرز شروع بکار میکند.
دفتر دبیرستان همه روزه آماده ثبت‌نام است.
نشانی: شاهرضا مقابل‌دانشگاه تلفن ۴۴۵۳۲

راهنمای کتاب
شماره اول سال نهم منتشر شد
مجله برای کسانی فرستاده‌میشودکه تمایل خود را نسبت به اشتراك‌کتابابوسیله تلفن بدفتر مجله اطلاع‌دهند.
تهران - صندوق پستی ۱۹۳۶ تلفن ۴۹۸۱۵

آگهی تشکیل مجمع عمومی عادی کانون بازنشستگان کشوری نوبت دوم

چون درجلسه ۲۵ خرداد ۴۵ اکثریت مذکور درصدر ماده ۷ اساسنامه حاصل نگردید باجازه ماده مزبور اعلام میشود که مجمع عمومی برای نوبت دوم روزچهارشنبه ۲۹ تیرماه ساعت پنج بعدازظهر درمحل کانون (خیابان‌شاهپور علیرضا کوی‌جم)تشکیل میشود واین‌جلسه باهرعده که حاضر باشندرسمی شناخته میشود ازآقایانی که شرکت مینمایند تمنی میشود کارت عضویت وقبض رسید حق‌عضویت خودرا همراه داشته باشندآقایانی که نمیتوانند درجلسه حضور یابند بموجب ماده ۹ اساسنامه‌میتوانند به‌یکی از اعضاء کانون وکالت بدهند کسانی که قبول وکالت مینمایند باید وکالت‌نامه خودرا یکهفته قبل ازروز جلسه بدبیرخانه تسلیم نمایند .دستور جلسه ۱- قرائت گزارش عملیات هیئت مدیره ۲- انتخاب هیئت مدیره جدید .

کانون بازنشستگان کشوری

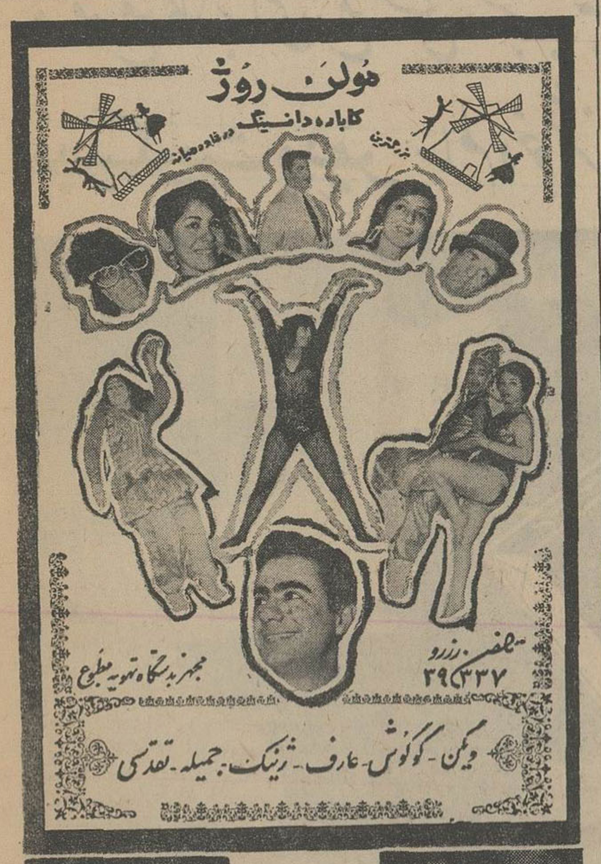

بارکاباره‌مولن‌روژازامشب‌افتتاح میشود

اطلاعات

یکشنبه
۲۹ صفر ۱۳۸۶
۱۹ ژوئن ۱۹۶۶
شماره ۱۲۰۰۵
سال چهلم

لایحه انجمن شهر در مجلس مطرح شد

آقایان دکترعالیخانی وزیراقتصاد و دکتر یگانه وزیر مشاور ، امروز لوایحجدیدی بمجلس شورایملیتقدیم کردند و مجلس کار بررسی لایحه شهرداریها و انتخابات انجمن شهر را برای شور دوم آغاز کرد

ساعت نه بامداد جلسه علنی مجلس شورای ملی بریاست آقای مهندس عبدالله ریاضی تشکیل گردید . در آغاز جلسه لایحه تاسیس صندوقتوسعه کشاورزی ایران برای شوردومطرح شد.دراطراف این لایحه چند تن از آقایان نمایندگان توضیحاتی دادند و سرانجام پس از توضیحات معاون پارلمانی وزارت کشاورزی لایحه به تصویب رسید و برای تصویب نهائی به سنا فرستاده شد .

بموجب این لایحه ، بمنظور تشویق سرمایهگذاریخصوصیدرامرکشاورزی از لحاظ عمران اراضی بایر وموات صندوقیبنام صندوق توسعه کشاورزی ایران با سرمایه اولیه یك میلیارد ریال که تماما متعلق بدولت استاز محل اعتبارات برنامه سوم عمرانی کشور تشکیل میگردد و وظیفهاساسی این بانك پرداخت وام و نظارت در مصرف صحیح وامهای پرداختی است .

*** تقدیم لوایح**

در اینموقع آقای دکتر عالیخانی وزیر اقتصاد لایحه تاسیس مرکزتوسعه صادرات را با قید یك فوریت تقدیم نمود .

آقای دکتر یگانه وزیر مشاور و معاون پارلمانی نخست وزیر نیز ضمن تقدیم لایحه اصلاح ماده دوم قانون انحصاردخانیات سه لایحه دیگر برای کسب تحصیل مجوز جهت پرداخت وجوه به وزارت امور خارجه اداره کل گمرك و ژاندارمری کل کشور تقدیم نمود .

● طرح لایحه انتقال غله

آنگاه لایحه مربوط بهانتقال اداره کل غله از وزارت دارائی به وزارت کشاورزی باتغییرنام آن به «سازمان غلهکشور» مطرح گردید.

پیرامون این لایحه چندتن از نمایندگان یادآوریهائی کردند و پس از توضیحات آقای مهندس خدیوی معاون وزارت کشاورزی بتصویب رسید وبرای اظهار نظر بمجلس سنا فرستاده شد.

*** قانون شهرداریها**

در اینموقع لایحه راجع بهاصلاح پارهای از مواد والحاق مواد جدید بقانونشهرداری برایشوردومطرحشد در اطرا فلایحه شهرداری ها و انتخابات انجمن های شهر عدهای از آقایاننمایندگانتذکرات مشروحی دادند و آقای وزیر کشور نیز دراین مورد توضیحاتیداد و قسمتی ازمواد لایحه بتصویب رسید .

ادامه رسیدگی به لایحه مذکور بجلسه آینده موکول گردید .

پرداخت حقوق کارمندان دولت آغاز شد

طبق دستور آقای دکترآموزگار وزیر دارائی از امروزپرداخت حقوق خردادماه کارکنان دولت درسراسر کشور آغاز شد .

بطوری که از خزانهداری کل اطلاع میدهند حواله پرداختحقوق کارمندان دولت در شهرستان هانیز تلگرافی فرستاده شد .

با طرح جدیدی که در وزارت دادگستری تهیه خواهد شد

عدهای از زندانیان محکوم آزاد میشوند

امروز کسب اطلاع شد که براثر مطالعات فراوان مقامات قضائی ، در نظر است طرح اصلاحی درمورد زندانیان محکوم تهیه شود .

فکر تهیه این طرح براساس گزارش اداره زندانها و بررسی وضع زندانیان محکوم در سراسر کشور مورد توجه قرارگرفتهاست.

بامطالعاتی که در این بارهانجام شده درصورت تهیه طرح وتصویب واجرای آن عده زیادی اززندانیان و مخصوصا زندانیان مواد مخدره کههم اکنون بابت غرامت قانونیدر زندان بسر میبرند آزاد خواهند شد .

*** بازخرید زندان**

آخرین بررسی دادگستری در تهیه طرح اصلاحی مذکور توجه ببالابردن بهای بازخرید زندان در مورد غرامت از روزی پنجاه ریالبه روزی ۲۰۰ ریال است . باینترتیب که درحال حاضر زندانی محکوم بزندان و غرامت پس از گذراندن ایام محکومیت باید در برابر رقم غرامتی که محکوم شده ، بقرار روزی ۵۰ ریال در زندان بسربرد ، در حالیکه باتصمیم اخیر و تبدیل بهای بازخرید زندان از ۵۰ به دویست ریال مدت کمتری از بابت غرامت در زندان خواهد ماند .

■ عفو مشروط

دادگستری همچنین در نظر دارد حدنصاب غرامت را از هشتاد هزار تومان به مبلغ بیشتری افزایش دهد در صورتیکه این حد نصاب بالا برود عده زیادی اززندانیان مشمول تصمیم اخیر شده ومیتوانند در صورتی که واجد شرایط پیش- بینی شده باشند مشمول مقررات عفو مشروط شوند .

سومین نکته مورد توجهدادگستری

بقیه در صفحه بیستو یکم

علیاحضرت شهبانو بمشهد رفتند

ساعت ده بامداد امروز علیاحضرت شهبانو فرح برای زیارت حرم مطهر حضرتامام رضا (ع) با هواپیمای شرکت هواپیمائی ملی ایران بمشهد عزیمت کردند وبعد از ظهر امروزبه تهران باز خواهند گشت .

دراین مسافرت آقای اسدالله علم رئیس دانشگاه پهلوی شیراز و آقای نبیل رئیس دفتر علیاحضرت شهبانو همراه علیاحضرت بودند .

شهبانو بی‌ینال منطقه‌ای تهران را افتتاح میکنند

ساعت ۵ونیم بعدازظهر روزسهشنبه (پسفردا) علیاحضرت فرح پهلوی شهبانوی ایران پنجمین بی‌ینال منطقهای تهران را که شامل آثار هنرمندان نقاش ومجسمهساز کشور های پاکستان و ترکیه و ایرانمی- باشد در محل موزه جدید مردم - شناسی افتتاح مینمایند .

نمایشگاه مزبور باهتمام وزارت فرهنگوهنرو کمیتهفرهنگیهمکاری عمران منطقهای» برگزار میگردد.

بازدید نخستوزیر از سد لتیان

صبح امروز آقای نخست وزیراز سد لتیان که دردست ساختمانست بازدید بعمل آورد .

دراین بازدید آقای مهندسمنصور روحانی وزیر آبو برق و آقای مهندس دیلمقانیمدیر عاملسازمان آب منطقهای حضور داشتند.

سد مزبور تا اواخر سال آینده آماده بهره برداری خواهد بود .

سفیر ایراندردهلی بتهرانآمد

دیشب آقای دکتر جلال عبدهسفیر ایران در دهلیجهت انجام مذاکراتی بامقامات ایرانی وارد تهران شد.

نمایشگاه هنرهفت هزارساله ایران تمدید شد

دولتایران بنابتقاضای بسیاری از کسانیکه مایل بودند از نمایشگاه هنر هفتهزار ساله ایران دیدن کنند تا مدت دو هفته دیگر این نمایشگاه را تمدید کرد .

این تصمیم بدرخواست موسسه اسمیتسونیا درواشنگتناتخاذ گردیده است .

بقراری که مقامات موسسه اظهار میدارند روزی ۴۰۰ نفر از نمایشگاه هنرهفتهزار ساله ایران بازدید می- نمایند و این تعدادبیشازتماشاگران نمایشگاههای قبلی نظیر آن بوده است .

شهبانو فرح رئیس شرکتهای داروئی لپتیرابحضور پذیرفتند

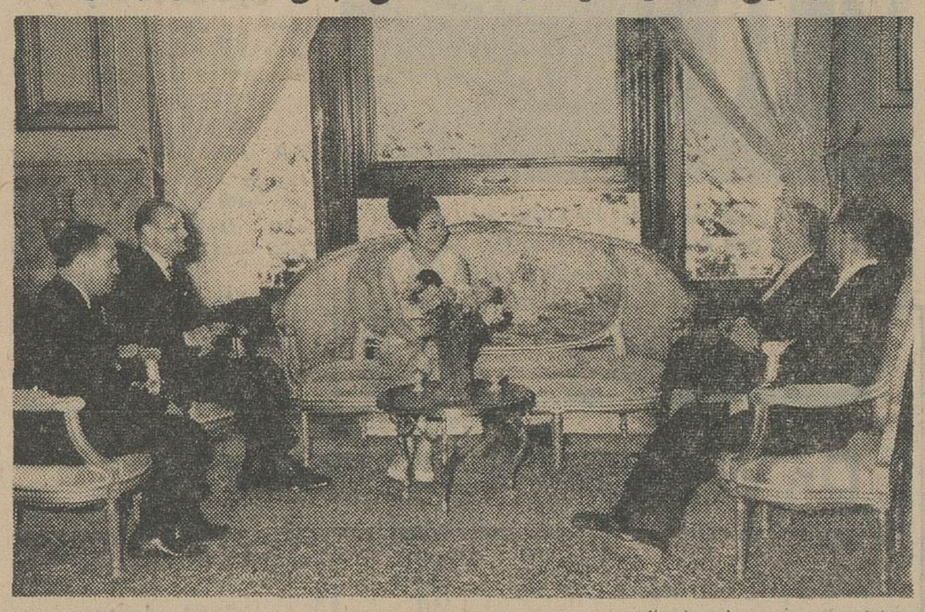

علیا حضرت فرح پهلوی شهبانوی ایران عصر روز پنجشنبه آقایان دکتر بارون زرلی رئیس گروه لدوگالپتی، دکتر «کارنارولی» دکتر راحی و امینالله سمیعی مدیر کل شرکت «لپتی» ایران را بحضور پذیرفتند . دکتر «بارون زرلی» در این شرفیابی ضمن سپاسگزاری از مراحم شهبانو استدعا کرد که اجازهفرمایند معادل مبلغ یك میلیون وششصد هزار ریال از انتی بیوتیکهای جدید ساخت کارخانههای لپتی که «ریفوسین» نام دارد در اختیار کمیته کمکبهجذامیان قرار گیرد . شهبانو با اظهار تشکر این درخواست را پذیرفتند.

اعطاء نشان

بنابهپیشنهاد تیمسار صفاریاستاندار آذربایجان شرقیو تصویبشورای مرکزی جشنهای شاهنشاهی ایران بفرمان شاهنشاهآریامهرآقایحسین احمدیپوردبیر شورای مرکزیجشن شاهنشاهی آذربایجان بدریافت یك قطعه نشان سپاس مفتخر گردید .

قبول داوطلب بهیاری

انجمن ملی حمایت کودکان عدهای دوشیزه داوطلب برای دوره آینده آموزشگاه بهیاری که از اول مهرماه ۱۳۴۵ شروع میشود باشرائط زیرمیپذیرد

۱ـسن کمتر از۱۶ وبیشتر از ۲۲سال نباشد
۲ـ صحت کامل مزاج
۳ـداشتن گواهینامه سهساله متوسطه
۴ـگواهی حسن اخلاق ازدبیرستانیکه در آن مشغول تحصیل بودهاست
۵ـرضایت ولی مبنیبهتحصیل این رشته
۶ـپرداخت ۵۰۰ ریال ورودیه
۷ـعده لازم از بین داوطلبان پس از مسابقه وآزمایش روانی ومصاحبه ومعاینه پزشکی انتخاب میشوند
۸ـقبول شدگان درمسابقه و مصاحبه ومعاینه پس ازسپردن تعهد لازم بهآموزشگاه پذیرفته خواهند شد

دوره آموزشگاه دوسال و بطور شبانه روزی بوده و کلیه هزینه مربوط از قبیل خوراك لباس متحدالشکل تحصیل دارو - و پول جیبی را انجمن عهدهدارخواهد بود . واجدین شرائطبادر دستداشتن مدارك فوقسه برك رونوشت شناسنامه شش قطعه عکس میتوانند ازدهم تیرماه ۱۳۴۵ همهروزه صبح تاظهر برای ثبتنام بدفتر آموزشگاه واقعدرخیابان پهلوی شمال بلوار روبروی پمپ بنزین کوچه غفاری مراجعه نمایند . داوطلبین شهرستانی میتوانند مدارك خودرا بنشانی فوقارسال دارند

امتحان ورودی ساعت ۹شنبه پانزدهم مردادماه ۱۳۴۵ درمحل آموزشگاه خواهد بود

مدیر آموزشگاه بهیاری- پوراندخت پزشكنیا

اطلاعیه دانشگاه صنعتی آریامهر

چون امتحان مسابقه ورودی دانشگاه صنعتی آریامهر ساعت هشت صبح روز شنبه چهارم تیر ماه جاریدرمحلدبیرستان البرز انجام خواهد گرفت داوطلبانی که ثبت نام نمودهاند برای دریافت جواز ورود به جلسه امتحان روزهایپنجشنبه دوم تیر ماه و جمعه سوم تیر ماه صبح ها ازساعت۸الی۱۲ و عصر ها ازساعت۳ الی۷به دبیرستان البرزرجوعفرمایند.

نیابت تولیت عظمی دانشگاه صنعتی آریامهر
دکتر محمد علی مجتهدی

آ- ۱۱۱۵۴ ۱-۲

شرکت سهامی سیمان شمال
SSCS
تهران ویران
۱۳۳۲

سیمان شمال
مرغوب ترین
وباصرفه ترین
سیمانها
خیابان کوشك تلفن ۴-۳۵۷۹۱
آوازه

جوجهکبابی چهار فصل اصل مجدداً
باطرز نوینی در محل سابق خود واقع در یوسفآباد خیابان مستوفی گشایش یافت و آماده پذیرائی است .

استخدام در گروه صنعتی بهشهر

بچندنفر مهندس نساجی که دارای معافیت دائمیا برك خاتمه خدمت باشند نیازمندیم. واجدین شرائط می توانند همه روزه تاتاریخ ۳۱ر۳ر۴۵ به خیابان بوذرجمهر سرای حافظ شماره ۸۶۵ مراجعهنمایند.

کودکان خود را از امروز به پس انداز عادت دهید

علاوه بر کلیه شعب بانک تهران درمرکزوشهرستانها شعب شبانه روزی چهارراه پهلوی و تخت جمشید همه روزه حتی ایام تعطیل ازساعت ۷½ صبح الی ۱۰ بعدازظهر آماده افتتاح حساب پس انداز و انجام همهگونه عملیات بانکی است.

اطلاعات العربیة

الاخاء

مجلة سیاسیة ثقافیة مصورة

تصدر عن دار اطلاعات فی طهران

منتشر شد از روزنامه - فروشها خریداری فرمائید.

مراجعت از اروپا

دکتر تقی پژوهی پزشك بیماری های داخلی پس از مطالعه بیماری ها یدستگاه گوارش از پاریس مراجعت و کمافیالسابق ازبیماران محترم پذیرائی مینماید .

نشانی - چهار راه سلسبیل - آذربایجان تلفن ۹۱۸۹۳ .

اطلاعیه شرکت نسبی سایبان

نظربه تقاضا و استقبال اهالی محترم تهران وشهرستانها موعدتعیین شده قبول معمای سال این شرکت تا اخر مرداد ماه ۱۳۴۵ تمدید میگردد متمنی است معما های حل شده را حداکثر تا قبل از انقضای مدت فوق بوسیله پست ارسال فرمائید که از تمدید مجدد معذوریم .

شرکتنسبی سایبان

روزنامه فردا

چهارشنبه ها منتشر میشود

در موقع کار برای رفع خستگی و تجدید نیرو و انرژی خود از

بیسکویت وِیفر سالم وخوشمزه مینو استفاده کنید

بیسکویت وِیفر مینو

انواع بیسکویت وِیفر کوچک مینو در بسته های آلومینیومی که هریک محتوی ۱۵ عدد وِیفر است بقیمت ۷ ریال در دسترس شماست

بانک بازرگانی ایران

در دوم مرداد ماه ۴۵ سه میلیون ریال به حکم قرعه بدارندگان حسابهای پس‌انداز که تا پایان خرداد ماه جاری یکهزار ریال موجودی داشته باشند جایزه خواهد داد