



始



國有林、公有林、官行造林、事業從事林業勞働者調
青森管林局編
昭和九年度

14.4
543

<input type="checkbox"/>	農作男 08,70	農工勞役夫管内平均賃金	農作女 0,540	<input type="checkbox"/>
大工一、三〇〇	昭和九年度			家根職一、四〇〇
木挽一、三〇〇	國有林事業從事林業労働者調 <small>公有林野官行造林</small>			下駄職一、二〇〇
石工一、六〇〇				車製造職一、三〇〇
指物工一、三〇〇	<p style="text-align: center;">青森營林局</p>			鍛冶職一、五〇〇
船大工一、五〇〇				製炭夫〇、八〇〇
左官一、四〇〇				土工〇、九〇〇
桶職一、二〇〇				雜役男〇、七〇〇
桎割一、二〇〇				雜役女〇、五〇〇

14.4

543

昭和二十一年四月二十一日

青森県立林業労働者調査

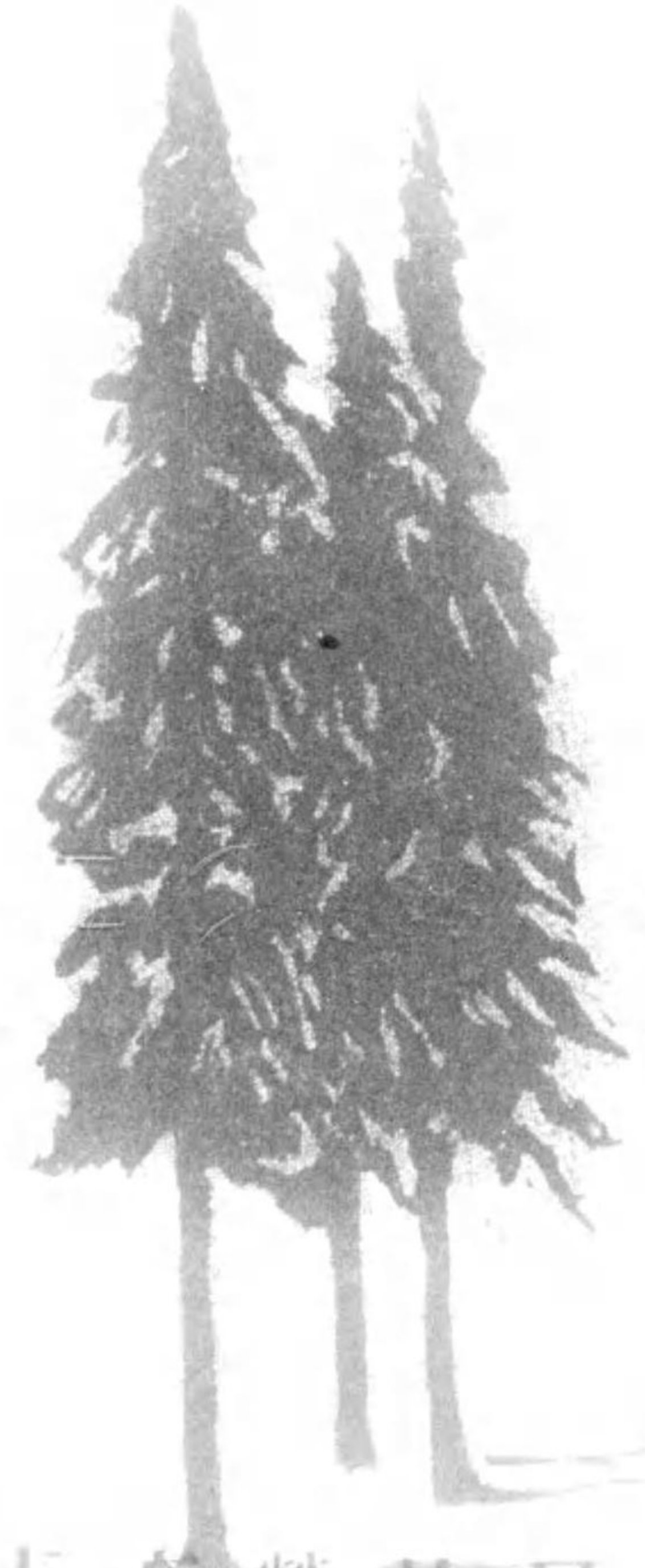

青森営林局

為參考寄贈
青森營林局

昭和九年度



國有林野官行造林
事業從事林業勞働者調

青森營林局



發行所寄贈本

昭和九年度國有林野官行造林事業從事林業勞働者調正誤表

頁數	摘要	正	誤
33	林業勞働者男女及老若別調 其ノ他欄總數	4,296	412
33	同兼業	4,296	412
121	林業勞働者扶助額 (死亡給與金、男、金額)	80,50	08,50

發行所寄贈本

青森縣立青森高等商業學校
青森市青森町



青森縣立青森高等商業學校
青森市青森町



發行所青森本

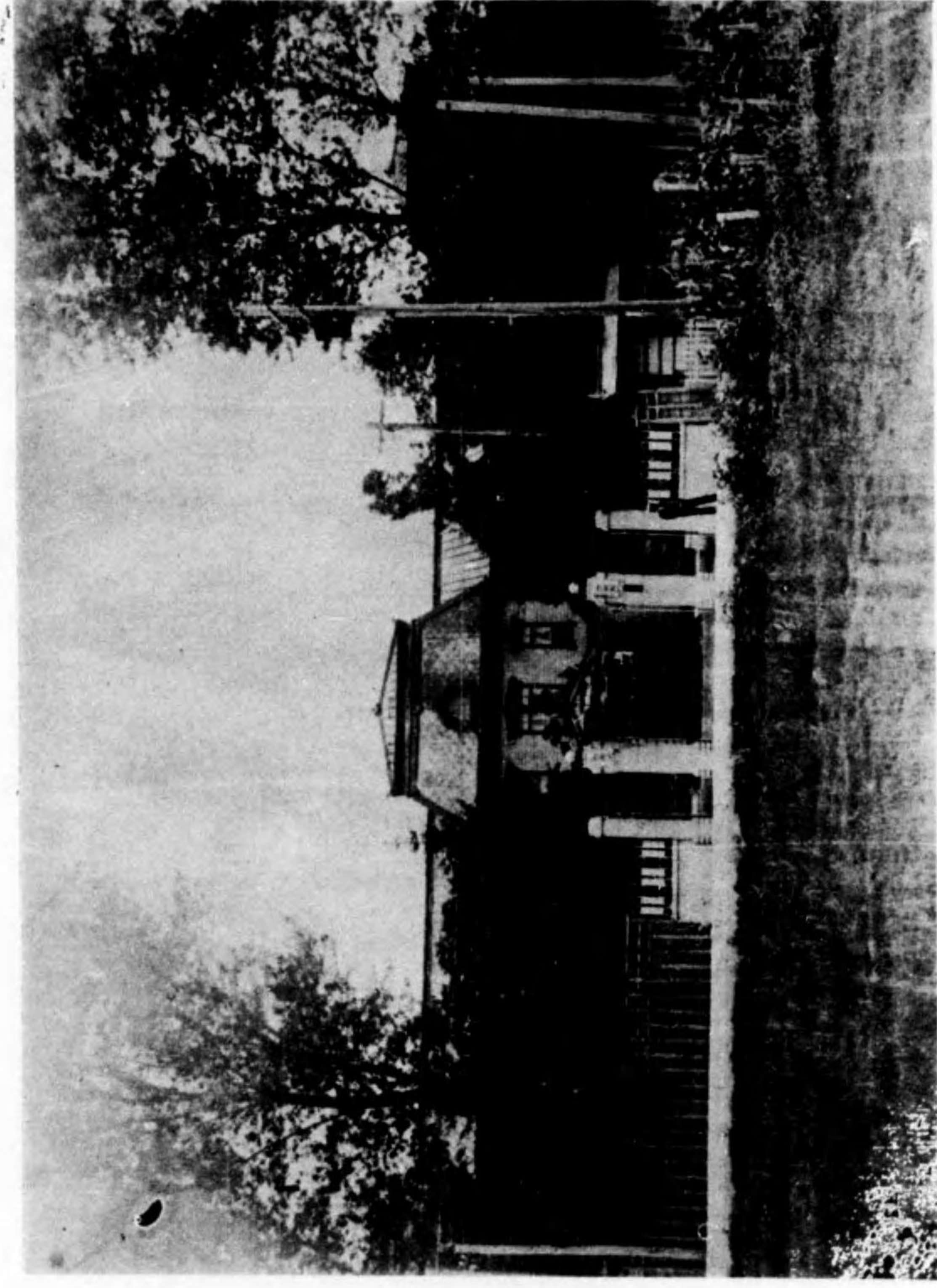

青森營林局廳舍



伐木の状況



造材(玉切り)の状況



「ヨツ」檣運材状況

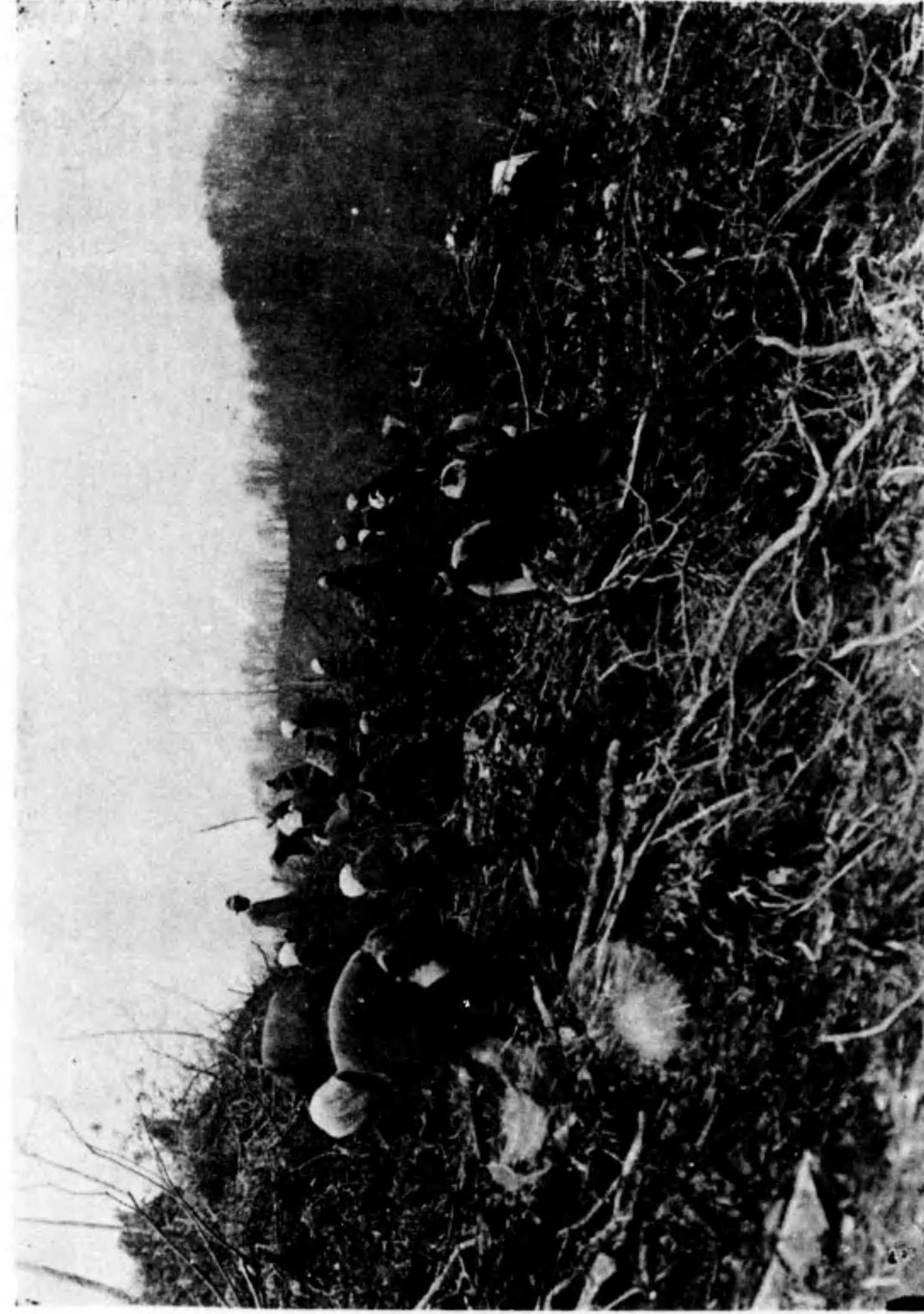

造林事業 皆伐跡地造林地拵へ状況



造林事業 下木栽植

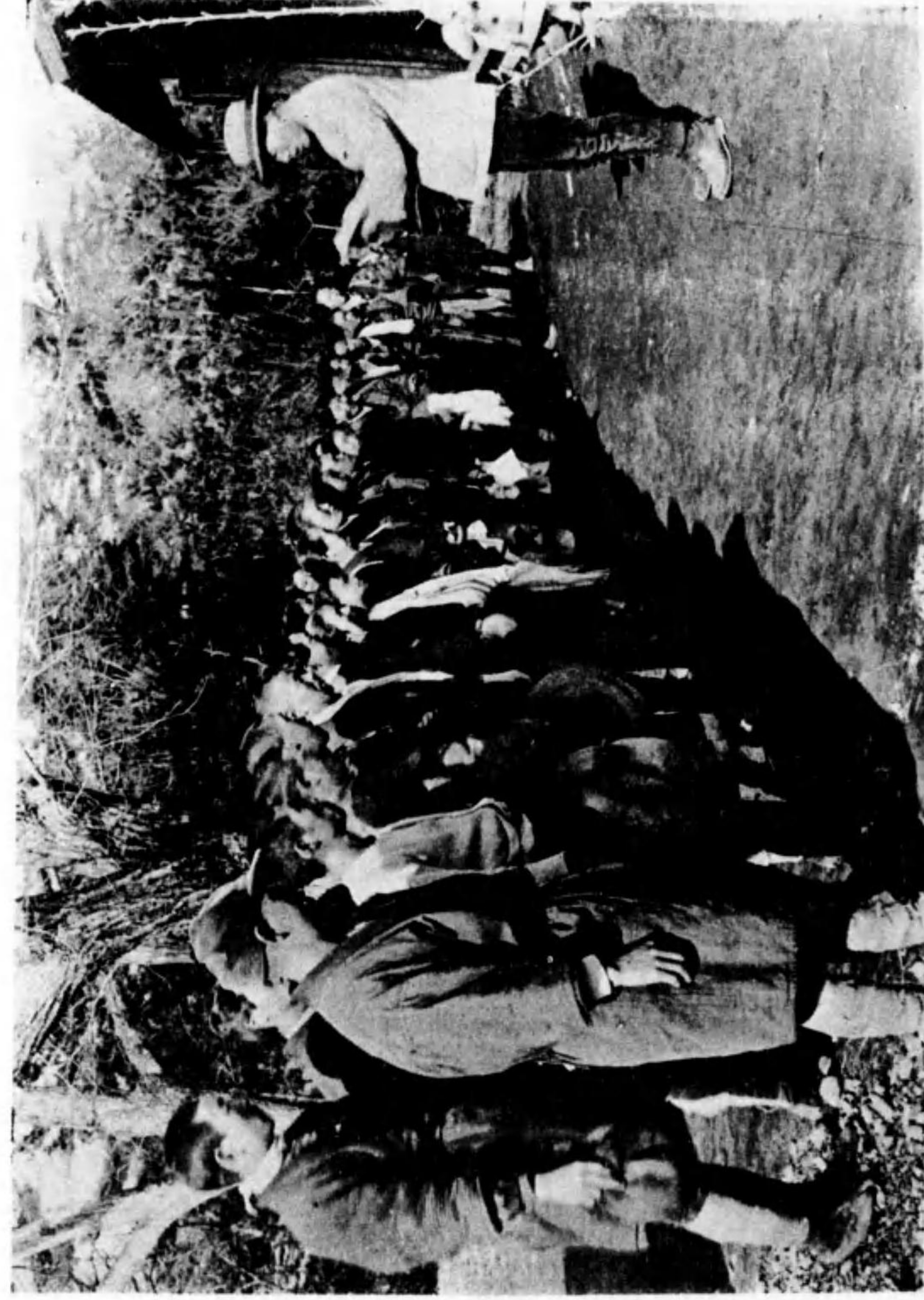

苗圃事業出役人夫の點呼（出場、退場に行ふ）

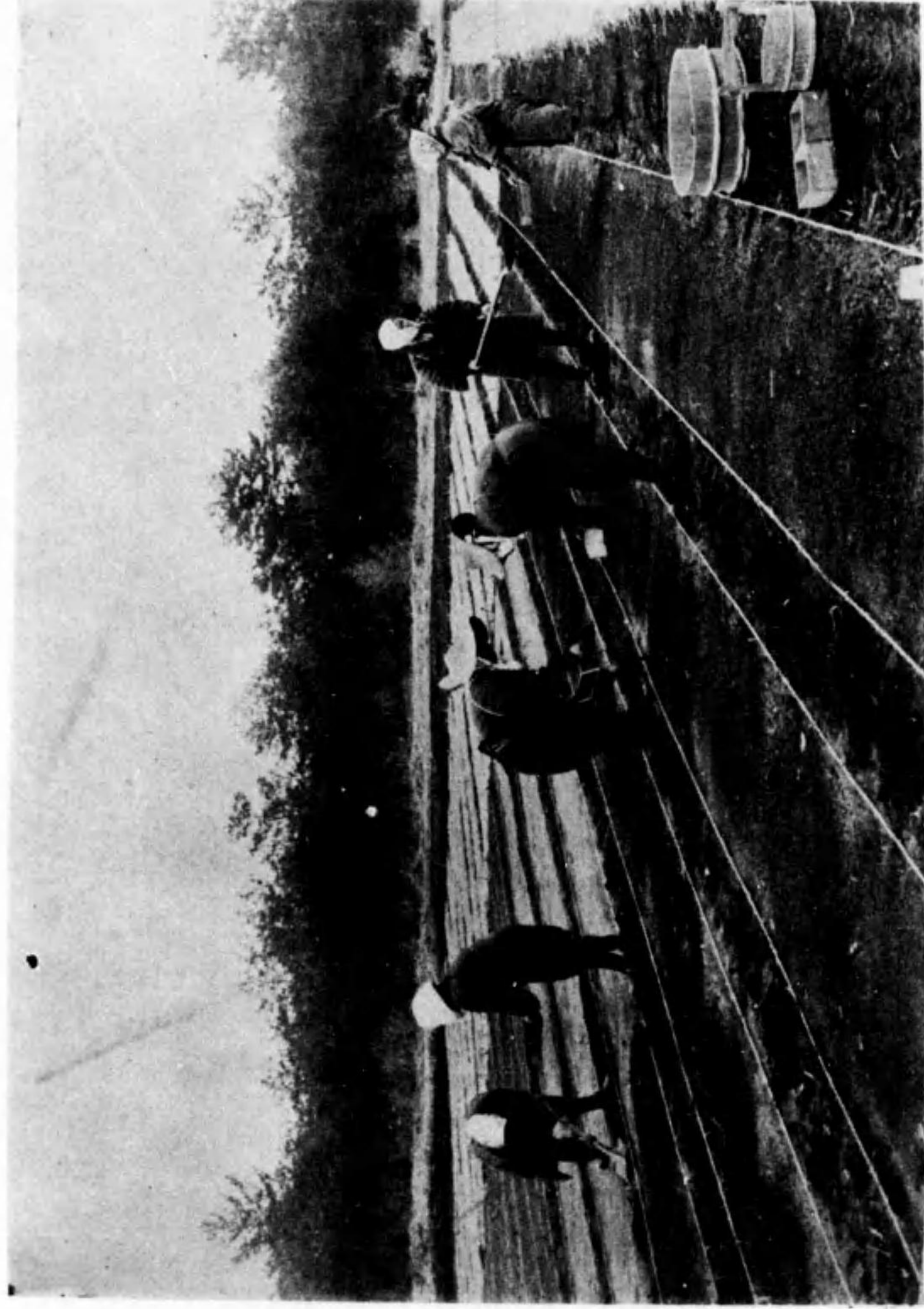

苗圃事業播種

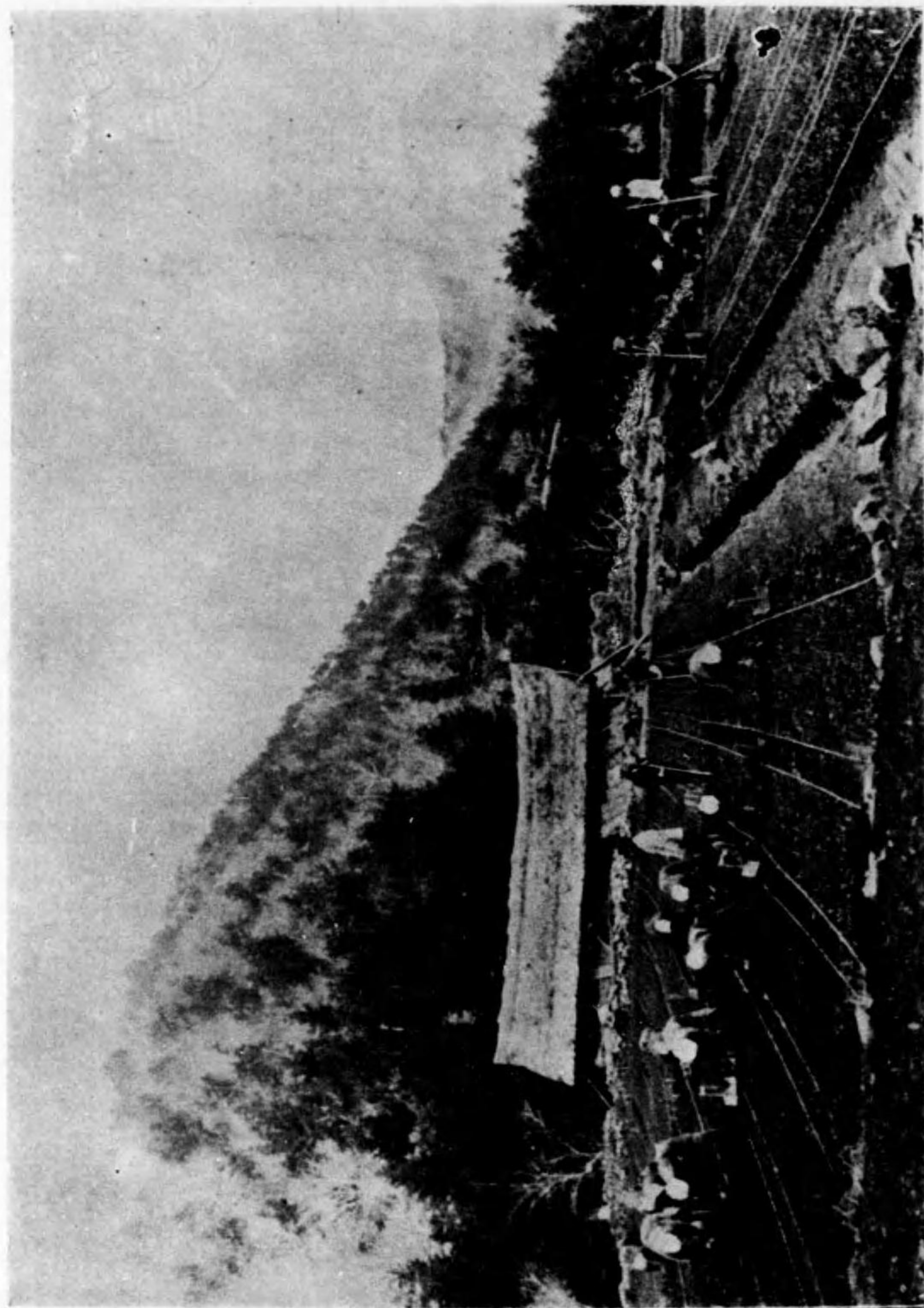

况 業 作 岩 床 業 事 國 苗

14.4-543

(1)

昭和五年度
林業労働者調
目次
國有林野

(1) 總數	2	(ト) 運材 (成年)	66
(2) 斫伐事業從事労働者調	4	(チ) 造林 (成年)	68
(3) 造林事業從事労働者調	6	(リ) 苗圃 (成年)	70
(4) 土木事業從事労働者調	8	(ヌ) 製炭 (成年)	72
(5) 其他事業從事労働者調	10	(ル) 森林土木 (成年)	74
(6) 主要林業労働者賃金	12	(ワ) 其他 (成年)	76
(7) 各種林業労働者調	16	(ヰ) 總數 (少年)	78
(8) 林業労働者男女及老若別調		(カ) 造林 (少年)	80
(イ) 總數	18	(11) 林業労働者ノ死亡病傷類別調	
(ロ) 伐木造材	20	(イ) 總數 (老年)	82
(ハ) 貯材	22	(ロ) 運材 (老年)	84
(ニ) 運材	24	(ハ) 總數 (成年)	86
(ホ) 造林	26	(ニ) 伐木造材 (成年)	88
(ヘ) 苗圃	28	(ホ) 運材 (成年)	90
(ト) 製炭	30	(ヘ) 造林 (成年)	92
(チ) 森林土木	32	(ト) 苗圃 (成年)	94
(リ) 其他	34	(チ) 製炭 (成年)	96
(9) 林業労働者疾病死傷調		(リ) 森林土木 (成年)	98
(イ) 總數	36	(ヌ) 其他 (成年)	100
(ロ) 伐木造材	38	(12) 林業労働扶助調	
(ハ) 貯材	40	(イ) 總數	102
(ニ) 運材	42	(ロ) 伐木造材	104
(ホ) 造林	44	(ハ) 貯材	106
(ヘ) 苗圃	46	(ニ) 運材	108
(ト) 製炭	48	(ホ) 造林	110
(チ) 森林土木	50	(ヘ) 製炭	112
(リ) 其他	52	(ト) 森林土木	114
(10) 林業労働者疾病負傷類別調		(チ) 其他	116
(イ) 總數 (老年)	54	(13) 林業労働者扶助額	
(ロ) 運材 (老年)	56	(イ) 總數	118
(ハ) 造林 (成年)	58	(ロ) 伐木造材	120
(ニ) 總數 (成年)	60	(ハ) 貯材	122
(ホ) 伐木造材 (成年)	62	(ニ) 運材	124
(ヘ) 貯材 (成年)	64	(ホ) 造林	126

(ハ) 製 炭	128	(チ) 其 他	132
(ト) 森林土木	130		

公有林野官行造林

(1) 總 數	136	(ロ) 造 林	160
(2) 造林事業從事労働者調	138	(ハ) 苗 圃	162
(3) 土木事業從事労働者調	140	(9) 林業労働者疾病負傷類別調	
(4) 其他事業從事労働者調	142	(イ) 總 數 (成年)	164
(5) 主要林業労働者賃金	144	(ロ) 造 林 (成年)	166
(6) 各種林業労働者調	146	(ハ) 苗 圃 (成年)	168
(7) 林業労働者男女及老若別調		(10) 林業労働扶助者調	
(イ) 總 數	148	(イ) 總 數	170
(ロ) 造 林	150	(ロ) 造 林	172
(ハ) 苗 圃	152	(ハ) 苗 圃	174
(ニ) 土 木	154	(11) 林業労働者扶助額	
(ホ) 其 他	156	(イ) 總 數	176
(8) 林業労働者疾病死傷調		(ロ) 造 林	178
(イ) 總 數	158	(ハ) 苗 圃	180

國 有 林 野

(1) 総

順位 番 號	營林署	人 員						賃				
		總 數			專 業		兼 業		總			
		總數	男	女	男	女	男	女	總額	男		
	總 數	2,254,366	1,961,710	232,656	595,894	33,437	1,355,816	234,169	(33,007)	(33,007)	2,105,153	1,958,528
1	青森	114,778	98,486	16,292	49,013	3,669	49,473	12,623	124,087	114,978		
2	青森	35,455	33,615	1,840	8,904	—	24,711	1,840	42,474	41,450		
3	青森	41,431	36,365	5,066	13,384	—	22,981	5,066	38,182	35,390		
4	青森	57,314	47,144	10,170	15,620	183	31,524	9,987	58,200	52,684		
5	青森	62,463	46,570	15,893	36,429	5,075	10,141	10,818	62,984	55,081		
6	青森	52,471	43,071	9,400	11,174	—	31,897	9,400	50,632	45,497		
7	青森	42,267	38,579	3,688	3,297	—	35,282	3,688	45,680	43,546		
8	青森	72,945	71,083	1,862	33,865	—	37,218	1,862	77,393	76,462		
9	青森	53,517	38,951	14,566	2,514	—	36,437	14,566	35,943	29,201		
10	青森	33,820	27,078	6,742	3,324	—	23,754	6,742	29,618	26,171		
11	青森	65,609	57,634	7,975	4,040	—	53,594	7,975	65,237	61,668		
12	青森	46,161	41,846	4,315	4,759	—	37,087	4,315	47,305	45,538		
13	青森	49,767	42,257	7,510	14,516	370	27,741	7,140	44,708	40,716		
14	青森	19,620	17,566	2,054	827	—	16,739	2,054	14,700	13,712		
15	青森	63,940	56,297	7,643	31,034	4,444	25,263	3,199	60,145	56,307		
16	青森	50,031	43,014	7,017	11,095	—	31,919	7,017	49,022	45,281		
17	青森	51,730	43,316	3,414	18,843	—	29,473	3,414	57,194	55,267		
18	青森	130,560	113,059	17,501	90,072	3,870	22,987	13,631	137,171	127,695		
19	青森	78,555	73,878	4,677	52,589	1,419	21,289	3,258	85,169	82,823		
20	青森	42,538	38,822	3,716	19,305	—	19,517	3,716	48,699	46,615		
21	青森	39,965	33,746	1,219	21,007	—	17,739	1,219	47,900	47,210		
22	青森	41,430	34,213	7,217	14,950	5,585	19,363	1,632	31,444	28,453		
23	青森	21,751	19,317	2,434	97	—	19,220	2,434	16,298	15,205		
24	青森	23,315	18,426	4,889	1,255	—	17,171	4,889	16,958	14,905		
25	青森	97,113	90,035	7,078	5,775	—	34,260	7,078	80,589	77,051		
26	青森	23,320	17,508	5,812	695	—	16,813	5,812	19,784	16,525		
27	青森	65,494	62,156	3,338	37,154	1,367	25,002	1,971	75,614	73,878		
28	青森	11,879	9,286	2,593	—	—	9,286	2,593	9,384	7,903		
29	青森	47,911	44,226	3,685	6,353	119	37,873	3,566	35,558	33,971		
30	青森	80,938	73,264	7,674	12,125	—	61,139	7,674	74,674	70,623		
31	青森	44,713	37,454	7,259	863	365	36,591	6,894	31,105	27,595		
32	青森	47,955	39,194	8,761	1,442	—	37,752	8,761	34,128	29,414		
33	青森	51,699	41,607	10,092	12,556	4,399	29,051	5,693	40,987	35,913		
34	青森	69,601	61,750	7,851	33,145	3,011	28,605	4,840	58,490	54,993		
35	青森	21,932	18,177	3,755	220	—	17,957	3,755	13,973	12,236		
36	青森	46,827	38,868	7,959	11,724	4,611	27,144	3,348	34,487	31,055		
37	青森	29,628	23,491	6,137	808	—	22,683	6,137	19,019	16,235		
38	青森	37,087	26,997	10,090	1,708	—	25,289	10,090	25,224	20,543		
39	青森	22,202	18,445	3,757	535	—	17,910	3,757	16,361	14,541		
40	青森	25,473	21,926	3,547	577	—	21,349	3,547	19,818	17,823		
41	青森	73,249	61,600	11,649	5,983	—	55,617	11,649	50,800	46,101		
42	青森	21,886	19,541	2,345	1,092	—	18,449	2,345	15,662	14,474		
43	青森	144,026	131,852	12,174	1,326	—	130,526	12,174	152,358	155,799		
	青森縣	1,359,139	1,186,242	172,897	461,624	24,615	724,618	143,282	1,368,314	1,279,425		
	岩手縣	705,062	617,299	87,763	124,375	13,872	492,924	73,891	596,948	553,984		
	宮城縣	190,165	158,169	31,996	9,895	—	148,274	31,996	139,896	125,119		

備考 本表中括弧内ハ請員ニシテ内書セルモノトス

數 昭和九年度

順位 番 號	營林署	金						人 頭 數								
		專 業			兼 業			總 數			專 業			兼 業		
		女	男	女	男	女	總數	男	女	男	女	男	女			
	總 數	146,630	668,936	17,152	(33,007)	129,103	103,916	81,845	22,071	4,095	365	77,750	21,706			
1	青森	9,109	60,185	1,689	54,793	7,420	3,750	2,915	787	270	33	2,693	754			
2	青森	1,024	12,012	—	29,438	1,024	960	843	117	64	—	779	117			
3	青森	2,792	14,882	—	20,508	2,792	1,930	1,483	447	73	—	1,410	447			
4	青森	5,516	19,936	101	32,748	5,415	1,066	598	468	161	1	437	467			
5	青森	7,903	45,356	2,482	9,725	5,421	1,109	666	443	292	76	374	367			
6	青森	5,135	11,954	—	33,543	5,135	1,479	893	586	45	—	848	586			
7	青森	2,134	3,328	—	40,218	2,134	954	777	177	10	—	767	177			
8	青森	931	38,047	—	38,415	931	1,195	941	254	211	—	730	254			
9	青森	6,742	2,564	—	26,637	6,742	2,365	1,510	855	8	—	1,502	855			
10	青森	3,447	4,062	—	22,109	3,447	1,605	1,134	471	44	—	1,090	471			
11	青森	3,569	4,271	—	57,397	3,569	3,191	2,564	627	19	—	2,545	627			
12	青森	1,767	5,914	—	39,624	1,767	1,326	982	244	19	—	963	244			
13	青森	3,992	14,325	188	26,391	3,809	948	749	199	69	3	680	196			
14	青森	988	656	—	13,056	988	1,037	724	303	5	—	729	303			
15	青森	3,838	32,576	2,167	23,731	1,671	2,183	1,753	420	224	21	1,539	399			
16	青森	3,741	13,504	—	31,777	3,741	2,920	2,288	632	93	—	2,195	632			
17	青森	1,927	23,117	—	32,150	1,927	2,622	2,221	401	164	13	2,057	388			
18	青森	9,476	100,431	1,734	27,264	7,742	1,983	1,270	713	456	31	814	682			
19	青森	2,346	60,720	618	22,103	1,728	785	663	122	205	12	458	110			
20	青森	2,084	24,056	—	22,569	2,084	816	628	188	99	—	529	188			
21	青森	690	27,991	—	19,219	690	645	556	89	192	—	364	89			
22	青森	2,991	12,763	2,167	15,690	2,587	2,587	2,364	223	111	37	2,253	186			
23	青森	1,093	96	—	15,109	1,093	1,238	965	273	2	—	963	273			
24	青森	2,053	1,287	—	13,618	2,053	2,203	1,597	606	3	—	1,594	606			
25	青森	3,538	5,259	—	71,792	3,538	7,063	6,238	825	21	—	6,216	825			
26	青森	3,259	740	—	15,785	3,259	3,331	2,398	933	3	—	2,395	933			
27	青森	1,736	42,864	661	31,014	1,075	2,105	1,852	253	415	13	1,437	240			
28	青森	1,481	—	—	7,903	1,481	1,568	1,118	450	—	—	1,118	450			
29	青森	1,587	3,895	38	30,076	1,549	3,100	2,545	555	20	10	2,525	545			
30	青森	4,051	14,029	—	56,594	4,051	4,601	3,715	886	58	—	3,657	886			
31	青森	3,510	986	146	26,609	3,364	3,561	2,836	725	3	—	2,833	724			
32	青森	4,714	1,659	—	27,755	4,714	4,935	3,845	1,090	4	—	3,841	1,090			
33	青森	5,074	12,328	2,150	23,585	2,924	3,768	2,952	816	125	24	2,827	792			
34	青森	3,497	32,769	1,347	22,224	2,150	2,113	1,779	334	353	64	1,426	270			
35	青森	1,737	251	—	11,985	1,737	3,347	2,521	826	2	—	2,519	826			
36	青森	3,432	8,068	1,669	22,987	1,763	1,602	1,245	357	83	26	1,162	331			
37	青森	2,784	695	—	15,540	2,										

(2) 從 業 事 伐 研

順位 番號	營林署	延 人 員						賃		
		總 數			專 業		兼 業		總	
		總數	男	女	男	女	男	女	總額	男
	總 數	946,329	880,643	65,686	536,017	31,215	344,626	34,471	(11,260) 1,054,586	(11,260) 1,021,413
1	青森	67,661	60,639	7,022	46,299	3,669	14,340	3,353	77,911	74,700
2	岩手	24,378	24,328	50	8,187	—	16,141	50	32,978	32,953
3	宮城	21,582	20,283	1,299	13,294	—	6,989	1,299	24,010	23,244
4	青森	40,503	35,118	5,385	15,620	183	19,498	5,202	45,356	42,287
5	岩手	39,664	34,057	5,607	32,217	2,150	1,840	3,457	45,987	43,084
6	宮城	32,368	31,521	847	10,772	—	20,749	847	36,469	35,926
7	青森	29,433	28,235	1,198	3,297	—	24,938	1,198	34,575	33,817
8	岩手	58,315	57,852	463	33,815	—	23,987	463	65,743	65,512
9	宮城	—	—	—	—	—	—	—	—	—
10	青森	5,950	5,705	245	2,133	—	3,572	245	7,809	7,675
11	岩手	21,500	21,239	261	2,447	—	18,792	261	30,648	30,540
12	宮城	29,391	29,140	251	3,633	—	25,507	251	34,772	34,671
13	青森	27,380	25,574	1,806	13,814	370	11,760	1,436	27,484	26,368
14	岩手	—	—	—	—	—	—	—	—	—
15	宮城	39,300	35,466	3,834	29,070	3,496	6,396	338	40,390	38,584
16	青森	23,859	22,731	1,128	9,870	—	12,861	1,128	27,017	26,447
17	岩手	24,931	24,705	226	18,548	—	6,157	226	32,871	32,741
18	宮城	93,502	85,380	8,122	76,575	969	8,805	7,153	106,798	102,141
19	青森	58,666	56,469	2,197	52,325	1,419	4,144	778	66,642	65,618
20	岩手	29,569	28,660	909	19,305	—	9,355	909	36,478	35,884
21	宮城	26,122	25,836	286	18,944	—	6,892	286	32,256	32,100
22	青森	21,703	15,830	5,873	13,496	5,585	2,324	288	16,063	13,760
23	岩手	—	—	—	—	—	—	—	—	—
24	宮城	—	—	—	—	—	—	—	—	—
25	青森	40,385	39,356	1,029	5,410	—	33,946	1,029	42,000	41,434
26	岩手	1	1	—	—	—	—	—	1	1
27	宮城	48,306	45,956	2,350	34,679	1,367	11,277	983	58,920	57,684
28	青森	—	—	—	—	—	—	—	—	—
29	岩手	16,054	15,935	119	6,059	119	9,876	—	13,549	13,511
30	宮城	35,715	33,407	2,308	11,287	—	22,120	2,308	39,701	38,181
31	青森	—	—	—	—	—	—	—	—	—
32	岩手	2,405	2,315	90	365	—	1,950	90	1,987	1,960
33	宮城	21,448	16,684	4,764	7,920	4,266	8,764	498	17,365	15,000
34	青森	36,156	33,145	3,011	33,145	3,011	—	—	34,116	32,769
35	岩手	—	—	—	—	—	—	—	—	—
36	宮城	20,126	15,120	5,006	11,013	4,611	4,107	395	13,395	11,508
37	青森	755	755	—	—	—	755	—	570	570
38	岩手	—	—	—	—	—	—	—	—	—
39	宮城	—	—	—	—	—	—	—	—	—
40	青森	139	139	—	—	—	139	—	126	126
41	岩手	9,062	9,062	—	2,428	—	6,634	—	10,599	10,599
42	宮城	—	—	—	—	—	—	—	—	—
43	青森	—	—	—	—	—	—	—	—	—
青森縣		715,777	668,768	47,009	423,711	17,841	245,057	29,168	822,257	798,064
岩手縣		221,351	202,674	18,677	109,878	13,374	92,796	5,303	221,604	212,624
宮城縣		9,201	9,201	—	2,428	—	6,773	—	10,725	10,725

調 者 勤 勞 事 和 九 年 度

順位 番號	金額	金					人 頭 數						
		專 業			兼 業		總 數			專 業		兼 業	
		女	男	女	男	女	總數	男	女	男	女	男	女
	總 數	33,173	605,646	13,503	(11,260) 415,767	19,670	13,865	11,489	2,376	3,609	288	7,880	2,088
1	青森	3,211	57,113	1,689	17,587	1,522	938	692	246	252	33	440	213
2	岩手	25	11,037	—	21,916	25	372	370	2	61	—	309	2
3	宮城	766	14,806	—	8,438	766	696	536	160	72	—	464	160
4	青森	3,069	19,936	101	22,351	2,968	560	301	259	161	1	140	258
5	岩手	2,903	40,134	1,044	2,950	1,859	601	400	201	263	41	137	160
6	宮城	543	11,478	—	24,448	543	566	447	119	43	—	404	119
7	青森	758	3,328	—	30,489	758	475	416	59	10	—	406	59
8	岩手	231	38,047	—	27,465	231	571	528	43	211	—	317	43
9	宮城	—	—	—	—	—	—	—	—	—	—	—	—
10	青森	134	2,825	—	4,850	134	72	72	—	40	—	32	—
11	岩手	102	2,696	—	27,850	102	487	450	37	13	—	437	37
12	宮城	101	4,392	—	30,279	101	383	334	49	14	—	320	49
13	青森	1,116	13,518	183	12,850	933	555	463	92	67	3	396	89
14	岩手	—	—	—	—	—	—	—	—	—	—	—	—
15	宮城	1,806	30,439	1,640	8,145	166	535	471	64	217	21	254	43
16	青森	570	12,183	—	14,264	570	506	413	93	72	—	341	93
17	岩手	129	22,852	—	9,890	129	339	311	28	16	—	149	28
18	宮城	4,658	88,086	282	14,054	4,376	860	608	252	380	5	228	247
19	青森	1,024	60,316	618	5,302	406	459	407	52	204	12	203	40
20	岩手	594	24,056	—	11,828	594	316	284	32	99	—	185	32
21	宮城	150	24,663	—	7,443	150	310	278	32	144	—	134	32
22	青森	2,303	11,286	2,167	2,474	136	179	137	42	106	37	31	5
23	岩手	—	—	—	—	—	—	—	—	—	—	—	—
24	宮城	—	—	—	—	—	—	—	—	—	—	—	—
25	青森	566	4,962	—	36,472	566	874	826	48	21	—	805	48
26	岩手	—	—	—	—	—	—	—	—	—	—	—	—
27	宮城	1,236	40,132	661	17,502	575	869	768	101	414	13	354	88
28	青森	—	—	—	—	—	—	—	—	—	—	—	—
29	岩手	38	3,493	38	10,018	—	354	344	10	19	10	325	—
30	宮城	1,520	12,992	—	25,189	1,520	782	573	209	56	—	517	209
31	青森	—	—	—	—	—	—	—	—	—	—	—	—
32	岩手	27	277	—	1,683	27	115	112	3	1	—	111	3
33	宮城	2,359	6,660	2,064	8,346	295	214	173	41	32	22	141	19
34	青森	1,347	32,769	1,347	—	—	417	353	64	353	64	—	—
35	岩手	—	—	—	—	—	—	—	—	—	—	—	—
36	宮城	1,887	7,651	1,669	3,857	218	192	154	38	80	26	74	12
37	青森	—	—	—	570	—	15	15	—	—	—	15	—
38	岩手	—	—	—	—	—	—	—	—	—	—	—	—
39	宮城	—	—	—	—	—	—	—	—	—	—	—	—
40	青森	—	—	—	126	—	13	13	—	—	—	13	—
41	岩手	—	3,469	—	7,130	—	239	239	—	42	—	197	—
42	宮城	—	—	—	—	—	—	—	—	—	—	—	—
43	青森	—	—	—	—	—	—	—	—	—	—	—	—
青森縣		24,193	493,191	7,724	304,873	16,469	9,780	7,918	1,862	2,591	153	5,327	1,709
岩手縣		8,980	108,986	5,779	103,638	3,201	3,833	3,319	514	976	135	2,343	379
宮城縣		—	3,469	—	7,256	—	252	252	—	42	—	210	—

(3) 造林事業従

順位 番號	營林署	人員								賃	
		總數		專業		兼業		總		總額	男
		總數	男	女	男	女	男	女	男		
	總數	777,279	620,999	156,280	37,327	6,642	583,672	149,638	(5,903) 553,191	(5,903) 476,296	
1	青森縣	7,084	5,884	1,200	—	—	5,884	1,200	5,784	5,066	
2	岩手縣	8,388	6,986	1,402	717	—	6,269	1,402	7,308	6,510	
3	宮城縣	15,836	12,837	2,999	90	—	12,747	2,999	11,245	9,618	
4	青森縣	11,135	8,533	2,602	—	—	8,533	2,602	8,506	7,161	
5	岩手縣	14,852	7,738	7,114	1,505	2,447	6,233	4,667	9,691	6,302	
6	宮城縣	16,597	8,674	7,923	402	—	8,272	7,923	11,124	6,891	
7	青森縣	8,271	6,689	1,582	—	—	6,689	1,582	6,112	5,274	
8	岩手縣	10,261	9,137	1,124	—	—	9,137	1,124	7,924	7,361	
9	宮城縣	44,497	30,757	13,740	2,441	—	28,316	13,740	29,297	22,991	
10	青森縣	17,681	12,840	4,841	951	—	11,889	4,841	13,065	10,608	
11	岩手縣	30,695	25,044	5,651	1,593	—	23,451	5,651	21,997	19,410	
12	宮城縣	9,358	7,928	1,430	455	—	7,473	1,430	6,950	6,391	
13	青森縣	12,485	10,683	1,802	478	—	10,205	1,802	10,080	9,145	
14	岩手縣	15,362	13,360	2,002	735	—	12,625	2,002	11,448	10,481	
15	宮城縣	14,703	11,759	2,944	598	929	11,161	2,015	10,838	9,238	
16	青森縣	17,239	12,262	4,977	717	—	11,545	4,977	12,743	10,068	
17	岩手縣	18,847	15,695	3,152	295	—	15,400	3,152	15,245	13,461	
18	宮城縣	22,304	16,032	6,272	10,429	2,901	5,603	3,371	16,697	13,608	
19	青森縣	11,052	9,374	1,678	264	—	9,110	1,678	10,626	9,701	
20	岩手縣	6,251	4,423	1,828	—	—	4,423	1,828	4,880	3,985	
21	宮城縣	6,167	5,455	712	320	—	5,135	712	5,557	5,147	
22	青森縣	16,977	15,727	1,250	1,354	—	14,373	1,250	12,891	12,250	
23	岩手縣	15,739	14,262	1,477	97	—	14,165	1,477	11,665	10,998	
24	宮城縣	11,513	8,958	2,555	539	—	8,419	2,555	7,172	6,100	
25	青森縣	47,772	41,973	5,799	365	—	41,608	5,799	32,089	29,233	
26	岩手縣	16,570	11,748	4,822	695	—	11,053	4,822	13,137	10,518	
27	宮城縣	7,970	7,162	808	274	—	6,888	808	6,468	6,070	
28	青森縣	8,884	6,604	2,280	—	—	6,604	2,280	6,726	5,444	
29	岩手縣	21,535	18,392	3,143	294	—	8,098	3,143	13,980	12,617	
30	宮城縣	29,053	25,072	3,981	365	—	24,707	3,981	20,247	18,451	
31	青森縣	31,808	26,980	4,828	863	365	26,117	4,463	21,749	19,391	
32	岩手縣	33,553	26,006	7,547	1,077	—	24,929	7,547	23,064	19,017	
33	宮城縣	20,716	16,409	4,307	1,392	—	15,017	4,307	14,522	12,350	
34	青森縣	21,933	18,162	3,771	—	—	18,162	3,771	14,928	13,261	
35	岩手縣	10,034	7,986	2,048	220	—	7,766	2,048	6,238	5,275	
36	宮城縣	20,229	17,677	2,552	711	—	16,966	2,552	15,303	13,981	
37	青森縣	18,316	14,291	4,025	716	—	13,575	4,025	11,722	9,893	
38	岩手縣	26,388	18,481	7,907	1,708	—	16,773	7,907	16,996	13,322	
39	宮城縣	16,336	13,338	2,998	535	—	12,803	2,998	10,730	9,342	
40	青森縣	19,639	16,328	3,311	577	—	15,751	3,311	14,790	12,923	
41	岩手縣	45,130	37,456	7,674	3,555	—	33,901	7,674	29,000	25,872	
42	宮城縣	18,119	15,897	2,222	—	—	15,897	2,222	12,657	11,539	
43	青森縣	—	—	—	—	—	—	—	—	—	
	青森縣	351,781	272,079	79,702	23,441	6,277	248,638	73,425	261,673	221,688	
	岩手縣	299,886	247,420	52,466	7,511	365	239,909	52,101	207,345	181,609	
	宮城縣	125,612	101,500	24,112	6,375	—	95,125	24,112	84,173	72,999	

事勞働者調 昭和九年度

順位 番號	營林署	金額										人員數					
		專業		兼業		總數		專業		兼業		總數		專業		兼業	
		女	男	女	男	女	男	女	男	女	男	女	男	女	男	女	
	總數	76,895	36,935	3,321	(5,903) 439,311	73,574	62,512	47,623	14,939	185	72	47,437	14,817				
1	青森縣	718	—	—	5,066	718	1,161	1,043	118	—	—	1,043	118	1	2		
2	岩手縣	792	975	—	5,541	792	479	398	81	3	—	395	81	3	—		
3	宮城縣	1,627	76	—	9,542	1,627	998	761	237	1	—	760	237	1	—		
4	青森縣	1,337	—	—	7,169	1,337	340	237	103	—	—	237	103	—	—		
5	岩手縣	3,389	1,391	1,205	4,911	2,184	358	189	169	17	32	172	137	17	32		
6	宮城縣	4,233	476	—	6,415	4,233	788	357	431	2	—	355	431	2	—		
7	青森縣	838	—	—	5,274	838	357	267	90	—	—	267	90	—	—		
8	岩手縣	563	—	—	7,361	563	526	346	180	—	—	346	180	—	—		
9	宮城縣	6,306	2,433	—	20,508	6,306	1,964	1,194	770	8	—	1,186	770	8	—		
10	青森縣	2,457	1,021	—	9,587	2,457	1,477	1,011	466	3	—	1,008	466	3	—		
11	岩手縣	2,587	1,575	—	17,835	2,587	1,891	1,497	394	6	—	1,491	394	6	—		
12	宮城縣	559	546	—	5,845	559	438	366	72	2	—	364	72	2	—		
13	青森縣	938	473	—	8,669	938	313	239	74	2	—	237	74	2	—		
14	岩手縣	963	582	—	9,903	963	1,033	730	303	4	—	726	303	4	—		
15	宮城縣	1,600	814	518	8,424	1,082	1,173	931	242	1	—	930	242	1	—		
16	青森縣	2,675	765	—	9,303	2,675	1,464	1,062	402	3	—	1,059	402	3	—		
17	岩手縣	1,780	265	—	13,200	1,780	1,829	1,460	369	2	13	1,458	369	2	13		
18	宮城縣	3,089	8,877	1,452	4,731	1,637	692	426	266	66	26	360	240	18	18		
19	青森縣	921	404	—	9,301	921	138	95	43	1	—	94	43	1	—		
20	岩手縣	895	—	—	3,985	895	261	170	91	—	—	170	91	—	—		
21	宮城縣	410	315	—	4,832	410	162	119	43	1	—	118	43	1	—		
22	青森縣	641	1,477	—	10,773	641	1,912	1,767	145	5	—	1,762	145	5	—		
23	岩手縣	667	96	—	10,902	667	1,064	853	211	2	—	851	211	2	—		
24	宮城縣	1,072	551	—	5,549	1,072	1,545	1,059	486	3	—	1,056	486	3	—		
25	青森縣	2,856	297	—	23,936	2,856	4,828	4,139	689	1	—	4,138	689	1	—		
26	岩手縣	2,619	740	—	9,778	2,619	2,496	1,729	767	3	—	1,726	767	3	—		
27	宮城縣	398	274	—	5,796	398	729	588	141	1	—	587	141	1	—		
28	青森縣	1,282	—	—	5,444	1,282	1,249	854	395	—	—	854	395	—	—		
29	岩手縣	1,363	402	—	12,215	1,363	1,730	1,347	383	1	—	1,346	383	1	—		
30	宮城縣	1,796	416	—	18,035	1,796	2,121	1,665	456	1	—	1,664	456	1	—		
31	青森縣	2,358	936	146	18,405	2,212	2,638	2,095	543	3	1	2,092	542	3	1		
32	岩手縣	4,047	1,382	—	17,635	4,047	3,839	2,866	973	3	—	2,863	973	3	—		
33	宮城縣	2,172	1,591	—	10,759	2,172	2,871	2,235	636	4	—	2,231	636	4	—		
34	青森縣	1,659	—	—	13,269	1,659	1,627	1,363	264	—	—	1,363	264	—	—		
35	岩手縣	963	251	—	5,024	963	2,066	1,506	560	2	—	1,504	560	2	—		
36	宮城縣	1,322	417	—	13,564	1,322	1,180	919	261	3	—	916	261	3	—		
37	青森縣	1,829	624	—	9,269	1,829	1,551	1,088	463	5	—	1,083	463	5	—		
38	岩手縣	3,674	2,134	—	11,188	3,674	1,387	979	408	6	—	973	408	6	—		

(4) 土木事業従

順位 番 號	營林署	延 人 員						賃		
		總 數			專 業		兼 業		總	
		總數	男	女	男	女	男	女	總額	男
	總 數	481,167	411,693	69,474	23,673	547	331,020	68,927	(15,514) 456,732	(15,514) 420,771
1	青森縣	38,401	30,331	8,070	2,714	—	27,617	8,070	38,966	33,786
2	岩手縣	2,100	1,712	388	—	—	1,712	388	1,651	1,444
3	宮城縣	3,121	2,398	723	—	—	2,398	723	2,209	1,833
4	青森縣	5,114	2,940	2,174	—	—	2,940	2,174	3,818	2,712
5	岩手縣	7,261	4,305	2,956	2,521	395	1,784	2,561	6,792	5,289
6	宮城縣	3,038	2,590	448	—	—	2,590	448	2,699	2,445
7	青森縣	3,684	2,776	908	—	—	2,776	908	4,248	3,710
8	岩手縣	4,084	3,809	275	—	—	3,809	275	3,474	3,337
9	宮城縣	7,343	6,517	826	73	—	6,444	826	5,292	4,856
10	青森縣	9,056	7,408	1,648	240	—	7,168	1,648	7,661	6,809
11	岩手縣	10,567	8,656	1,911	—	—	8,656	1,911	10,425	9,614
12	宮城縣	7,058	4,425	2,633	671	—	3,754	2,633	5,302	4,196
13	青森縣	8,900	4,998	3,902	224	—	4,774	3,902	6,334	4,396
14	岩手縣	3,672	3,620	52	92	—	3,528	52	2,757	2,732
15	宮城縣	9,151	8,286	865	1,309	19	6,977	846	8,280	7,848
16	青森縣	8,147	7,269	878	508	—	6,761	878	8,610	8,131
17	岩手縣	7,729	7,693	36	—	—	7,693	36	8,858	8,840
18	宮城縣	13,569	10,602	2,967	2,741	—	7,861	2,967	12,643	10,982
19	青森縣	8,366	7,564	802	—	—	7,564	802	7,484	7,083
20	岩手縣	6,113	5,161	952	—	—	5,161	952	6,795	6,214
21	宮城縣	7,212	6,991	221	1,718	—	5,273	221	9,663	9,533
22	青森縣	2,215	2,140	75	—	—	2,140	75	2,071	2,033
23	岩手縣	5,031	4,074	957	—	—	4,074	957	3,799	3,373
24	宮城縣	10,555	8,259	2,296	539	—	7,720	2,295	8,854	7,890
25	青森縣	7,066	6,873	193	—	—	6,873	193	5,183	5,096
26	岩手縣	5,517	4,536	981	—	—	4,536	981	5,592	4,957
27	宮城縣	8,609	8,429	180	2,201	—	6,223	180	9,682	9,580
28	青森縣	2,572	2,265	307	—	—	2,265	307	2,292	2,096
29	岩手縣	9,382	8,959	423	—	—	8,959	423	7,397	7,211
30	宮城縣	14,689	13,320	1,369	473	—	12,847	1,369	13,644	12,917
31	青森縣	11,592	9,183	2,409	—	—	9,183	2,409	8,348	7,208
32	岩手縣	10,193	9,069	1,124	—	—	9,069	1,124	7,651	7,011
33	宮城縣	8,394	7,381	1,013	3,244	133	4,137	880	8,207	7,669
34	青森縣	11,310	10,241	1,069	—	—	10,241	1,069	9,287	8,796
35	岩手縣	11,542	9,835	1,707	—	—	9,835	1,707	7,474	6,700
36	宮城縣	6,081	5,680	401	—	—	5,680	401	5,454	5,231
37	青森縣	10,131	8,026	2,105	79	—	7,947	2,105	6,421	5,469
38	岩手縣	10,096	7,913	2,183	—	—	7,913	2,183	7,799	6,792
39	宮城縣	5,000	4,317	683	—	—	4,317	683	5,044	4,645
40	青森縣	4,242	4,027	215	—	—	4,027	215	3,735	3,619
41	岩手縣	18,056	14,092	3,964	—	—	14,092	3,964	10,506	8,939
42	宮城縣	2,675	2,552	123	—	—	2,552	123	2,201	2,131
43	青森縣	132,533	120,471	12,062	1,326	—	119,145	12,062	152,130	145,618
	青森縣	266,944	221,699	45,245	13,877	414	207,822	44,831	263,252	239,008
	岩手縣	165,905	149,448	16,457	6,796	133	142,652	16,324	153,949	145,783
	宮城縣	48,318	40,546	7,772	—	—	40,546	7,772	39,531	35,980

事 勞 働 者 調 昭和九年度

順 位 番 號	額	金				人 頭 數						順 位 番 號	
		專 業		兼 業		總 數			專 業		兼 業		
		男	女	男	女	總數	男	女	男	女	男		女
	女	男	女	男	女	總數	男	女	男	女	男	女	
	35,961	25,559	234	(15,514) 395,212	35,677	22,006	17,420	4,585	295	5	17,125	4,581	
1	5,180	3,072	—	30,714	5,180	1,491	1,068	423	18	—	1,050	423	1
2	207	—	—	1,444	207	109	75	34	—	—	75	34	2
3	376	—	—	1,833	376	72	46	26	—	—	46	26	3
4	1,106	—	—	2,712	1,106	161	56	105	—	—	56	105	4
5	1,503	3,657	189	1,632	1,314	135	68	67	8	3	60	64	5
6	254	—	—	2,445	254	116	87	29	—	—	87	29	6
7	538	—	—	3,710	538	88	60	28	—	—	60	28	7
8	137	—	—	3,337	137	97	66	31	—	—	66	31	8
9	436	81	—	4,775	436	321	236	85	—	—	236	85	9
10	852	216	—	6,593	852	36	31	5	1	—	30	5	10
11	811	—	—	9,614	811	670	500	170	—	—	500	170	11
12	1,106	976	—	3,220	1,106	457	235	222	3	—	232	222	12
13	1,938	334	—	4,062	1,938	80	47	33	—	—	47	33	13
14	25	74	—	2,658	25	1	1	—	1	—	—	—	14
15	432	1,273	9	6,575	432	376	262	114	6	—	256	114	15
16	479	556	—	7,575	479	686	554	132	18	—	536	132	16
17	18	—	—	8,840	18	404	400	4	—	—	400	4	17
18	1,661	3,166	—	7,816	1,661	387	203	184	9	—	194	184	18
19	401	—	—	7,083	401	170	143	27	—	—	143	27	19
20	581	—	—	6,214	581	207	145	62	—	—	145	62	20
21	130	2,985	—	6,548	130	150	136	14	47	—	89	14	21
22	38	—	—	2,033	38	307	284	23	—	—	284	23	22
23	426	—	—	3,373	426	174	112	62	—	—	112	62	23
24	964	551	—	7,339	964	401	284	117	—	—	284	117	24
25	87	—	—	5,096	87	868	814	54	—	—	814	54	25
26	635	—	—	4,957	635	542	390	152	—	—	390	152	26
27	102	2,408	—	7,172	102	344	333	11	—	—	333	11	27
28	196	—	—	2,096	196	232	180	52	—	—	180	52	28
29	186	—	—	7,211	186	1,016	854	162	—	—	854	162	29
30	727	621	—	12,296	727	1,195	981	214	1	—	980	214	30
31	1,140	—	—	7,208	1,140	762	581	181	—	—	581	181	31
32	640	—	—	7,011	640	772	658	114	—	—	658	114	32
33	538	4,077	86	3,592	538	650	512	138	89	2	423	136	33
34	491	—	—	8,796	491	69	63	6	—	—	63	6	34
35	774	—	—	6,700	774	1,258	992	266	—	—	992	266	35
36	223	—	—	5,231	223	172	114	58	—	—	114	58	36
37	952	64	—	5,405	952	412	286	126	—	—	286	126	37
38	1,007	—	—	6,792	1,007	598	485	113	—	—	485	113	38
39	399	—	—	4,645	399	234	199	35	—	—	199	35	39
40	116	—	—	3,619	116	265	241	24	—	—	241	24	40
41	1,567	—	—	8,939	1,567	1,035	728	307	—	—	728	307	41
42	70	—	—	2,131	70	190	185	5	—	—	185	5	42
43	6,512	1,448	—	144,110	6,512	4,296	3,725	571	94	—	3,631	571	43
	24,244	17,511	198	221,497	24,046	9,677	7,286	2,391	174	3	7,112	2,388	
	8,166	8,048	86	137,735	8,030	9,760	8,079	1,681	121	2	7,958	1,679	
	3,551	—	—	35,980	3,551	2,569	2,055	514	—	—	2,055	514	

(5) 其他事業從

順位 番號	營林署	延 人 員								賃	
		總 數			專 業		兼 業			總	
		總數	男	女	男	女	男	女	總額	男	
	總 數	49,591	48,375	1,216	1,877	83	45,498	1,133	(330) 40,549	(330) 40,048	
1	青森縣	1,632	1,632	—	—	—	1,632	—	1,426	1,426	
2	青森縣	589	589	—	—	—	589	—	537	537	
3	青森縣	892	847	45	—	—	847	45	718	695	
4	青森縣	562	553	9	—	—	553	9	520	516	
5	青森縣	686	470	216	186	83	284	133	514	406	
6	青森縣	468	286	182	—	—	286	182	340	235	
7	青森縣	879	879	—	—	—	879	—	745	745	
8	青森縣	285	285	—	—	—	285	—	252	252	
9	青森縣	1,677	1,677	—	—	—	1,677	—	1,354	1,354	
10	青森縣	1,133	1,125	8	—	—	1,125	8	1,083	1,079	
11	青森縣	2,847	2,695	152	—	—	2,695	152	2,167	2,098	
12	青森縣	354	353	1	—	—	353	1	281	280	
13	青森縣	1,002	1,002	—	—	—	1,002	—	810	810	
14	青森縣	586	586	—	—	—	586	—	495	495	
15	青森縣	786	786	—	57	—	729	—	637	637	
16	青森縣	786	752	34	—	—	752	34	652	635	
17	青森縣	223	223	—	—	—	223	—	220	220	
18	青森縣	1,185	1,045	140	327	—	718	140	1,033	965	
19	青森縣	471	471	—	—	—	471	—	417	417	
20	青森縣	605	578	27	—	—	578	27	546	532	
21	青森縣	464	464	—	25	—	439	—	424	424	
22	青森縣	535	516	19	—	—	516	19	419	410	
23	青森縣	981	981	—	—	—	981	—	834	834	
24	青森縣	1,247	1,209	38	177	—	1,032	38	932	915	
25	青森縣	1,890	1,833	57	—	—	1,833	57	1,317	1,288	
26	青森縣	1,232	1,223	9	—	—	1,223	9	1,054	1,049	
27	青森縣	609	609	—	—	—	609	—	544	544	
28	青森縣	423	417	6	—	—	417	6	366	363	
29	青森縣	940	940	—	—	—	940	—	632	632	
30	青森縣	1,481	1,465	16	—	—	1,465	16	1,082	1,074	
31	青森縣	1,313	1,291	22	—	—	1,291	22	1,008	996	
32	青森縣	1,804	1,804	—	—	—	1,804	—	1,426	1,426	
33	青森縣	1,141	1,133	8	—	—	1,133	8	893	888	
34	青森縣	202	202	—	—	—	202	—	159	159	
35	青森縣	356	356	—	—	—	356	—	261	261	
36	青森縣	391	391	—	—	—	391	—	335	335	
37	青森縣	426	419	7	13	—	406	7	306	303	
38	青森縣	603	603	—	—	—	603	—	429	429	
39	青森縣	866	790	76	—	—	790	76	587	553	
40	青森縣	1,453	1,432	21	—	—	1,432	21	1,167	1,155	
41	青森縣	1,001	990	11	—	—	990	11	695	691	
42	青森縣	1,092	1,092	—	1,092	—	—	—	804	804	
43	青森縣	11,493	11,381	112	—	—	11,381	112	10,228	10,181	
	青森縣	24,637	23,696	941	595	83	23,101	858	21,132	20,665	
	岩手縣	17,920	17,757	163	190	—	17,567	163	14,050	13,968	
	宮城縣	7,034	6,922	112	1,092	—	5,830	112	5,467	5,415	

事 勞 働 者 調

昭和九年度

順位 番號	金					人 頭 數					順位 番號		
	專 業			兼 業		總 數			專 業			兼 業	
	女	男	女	男	女	總數	男	女	男	女		男	女
	601	746	44	(330) 39,302	557	5,533	5,313	220	5	—	5,308	220	
1	—	—	—	1,426	—	160	160	—	—	—	160	—	
2	—	—	—	537	—	—	—	—	—	—	—	—	
3	23	—	—	695	23	164	140	24	—	—	140	24	
4	4	—	—	516	4	5	4	1	—	—	4	1	
5	108	174	44	232	64	15	9	6	4	—	5	6	
6	105	—	—	235	105	9	2	7	—	—	2	7	
7	—	—	—	745	—	34	34	—	—	—	34	—	
8	—	—	—	252	—	1	1	—	—	—	1	—	
9	—	—	—	1,354	—	80	80	—	—	—	80	—	
10	4	—	—	1,079	4	20	20	—	—	—	20	—	
11	69	—	—	2,098	69	143	117	26	—	—	117	26	
12	1	—	—	280	1	48	47	1	—	—	47	1	
13	—	—	—	810	—	—	—	—	—	—	—	—	
14	—	—	—	495	—	3	3	—	—	—	3	—	
15	—	50	—	587	—	99	99	—	—	—	99	—	
16	17	—	—	635	17	264	259	5	—	—	259	5	
17	—	—	—	220	—	50	50	—	—	—	50	—	
18	68	302	—	663	68	44	33	11	1	—	32	11	
19	—	—	—	417	—	18	18	—	—	—	18	—	
20	14	—	—	532	14	32	29	3	—	—	29	3	
21	—	28	—	396	—	23	23	—	—	—	23	—	
22	9	—	—	410	9	189	176	13	—	—	176	13	
23	—	—	—	834	—	—	—	—	—	—	—	—	
24	17	185	—	730	17	257	254	3	—	—	254	3	
25	29	—	—	1,288	29	493	459	34	—	—	459	34	
26	5	—	—	1,049	5	292	278	14	—	—	278	14	
27	—	—	—	544	—	163	163	—	—	—	163	—	
28	3	—	—	363	3	87	84	3	—	—	84	3	
29	—	—	—	632	—	—	—	—	—	—	—	—	
30	8	—	—	1,074	8	503	496	7	—	—	496	7	
31	12	—	—	996	12	161	160	1	—	—	160	1	
32	—	—	—	1,426	—	209	209	—	—	—	209	—	
33	5	—	—	888	5	33	32	1	—	—	32	1	
34	—	—	—	159	—	—	—	—	—	—	—	—	
35	—	—	—	261	—	23	23	—	—	—	23	—	
36	—	—	—	335	—	58	58	—	—	—	58	—	
37	3	7	—	296	3	19	19	—	—	—	19	—	
38	—	—	—	429	—	122	122	—	—	—	122	—	
39	34	—	—	553	34	139	96	43	—	—	96	43	
40	12	—	—	1,155	12	50	47	3	—	—	47	3	
41	4	—	—	691	4	93	90	3	—	—	90	3	
42	—	—	—	804	—	84	84	—	—	—	84	—	
43	47	—	—	10,181	47	1,341	1,335	11	—	—	1,335	11	
	467	554	44	20,111	423	1,722	1,617	105	5	—	1,612	105	
	82	192	—	13,776	82	2,921	2,858	63	—	—	2,858	63	
	52	—	—	5,415	52	890	838	52	—	—	838	52	

(6) 主要林業勞

順位 番 號	營林署	斫 伐 及								
		杣 夫			製炭夫			ト 口		
		最高	最低	平均	最高	最低	平均	最高	最低	
	總數	1,864	0,650	1,180	1,226	0,300	0,724	2,298	0,700	
1	青森縣	1,350	1,000	1,100	—	—	—	—	—	
2	岩手縣	1,864	1,175	1,466	—	—	—	—	—	
3	宮城縣	1,300	1,000	1,236	—	—	—	—	—	
4	青森縣	1,302	1,105	1,260	—	—	1,300	0,900		
5	岩手縣	1,562	0,958	1,285	1,153	0,657	0,867	1,350	1,215	
6	宮城縣	1,528	0,765	1,185	—	—	—	1,419	0,964	
7	青森縣	1,433	0,855	1,254	—	—	—	2,298	1,111	
8	岩手縣	1,250	0,750	1,040	1,000	0,900	0,930	1,250	0,800	
9	宮城縣	—	—	—	—	—	—	—	—	
10	青森縣	1,800	1,300	1,600	—	—	—	1,500	1,200	
11	岩手縣	1,742	0,942	1,330	—	—	—	1,425	0,984	
12	宮城縣	1,697	0,768	1,318	1,226	0,573	0,863	1,699	0,900	
13	青森縣	1,100	0,850	1,104	0,900	0,500	0,581	1,100	0,850	
14	岩手縣	—	—	—	—	—	—	—	—	
15	宮城縣	1,521	0,800	1,084	0,798	0,476	0,726	1,169	0,800	
16	青森縣	1,231	1,107	1,183	—	—	—	1,208	1,102	
17	岩手縣	1,763	1,082	1,366	—	—	—	1,409	1,150	
18	宮城縣	1,350	0,750	1,120	—	—	—	—	—	
19	青森縣	1,525	1,292	1,398	0,996	0,678	0,760	1,326	0,968	
20	岩手縣	1,659	1,098	1,270	—	—	—	1,319	1,140	
21	宮城縣	1,260	1,000	1,204	—	—	—	1,350	1,000	
22	青森縣	1,472	0,857	1,224	0,710	0,381	0,587	(1,703)	(0,550)	
23	岩手縣	—	—	—	—	—	—	—	—	
24	宮城縣	—	—	—	—	—	—	—	—	
25	青森縣	1,250	0,800	1,022	—	—	—	—	—	
26	岩手縣	—	—	—	—	—	—	—	—	
27	宮城縣	—	—	—	—	—	—	—	—	
28	青森縣	—	—	—	—	—	—	—	—	
29	岩手縣	1,100	0,800	1,010	0,600	0,400	0,480	—	—	
30	宮城縣	—	—	—	—	—	—	—	—	
31	青森縣	—	—	—	—	—	—	—	—	
32	岩手縣	1,240	0,650	0,863	—	—	—	—	—	
33	宮城縣	—	—	—	—	—	—	—	—	
34	青森縣	1,300	0,850	1,221	1,000	0,400	0,936	1,200	0,700	
35	岩手縣	—	—	—	—	—	—	—	—	
36	宮城縣	1,300	1,000	1,225	0,550	0,300	0,502	(2,500)	(2,000)	
37	青森縣	0,900	0,900	0,900	—	—	—	—	—	
38	岩手縣	—	—	—	—	—	—	—	—	
39	宮城縣	—	—	—	—	—	—	—	—	
40	青森縣	0,980	0,650	0,904	—	—	—	—	—	
41	岩手縣	1,369	0,658	1,027	—	—	—	—	—	
42	宮城縣	—	—	—	—	—	—	—	—	
43	青森縣	—	—	—	—	—	—	—	—	
	青森縣	1,864	0,750	1,250	1,226	0,381	0,760	2,298	0,800	
	岩手縣	1,250	0,650	1,040	1,000	0,300	0,640	1,200	0,700	
	宮城縣	1,369	0,650	0,990	—	—	—	—	—	

働者賃金 (一人一日) 昭和九年度

順 位 番 號	製 材						造 林			
	曳	荷 馬 車			製 材 職 工			平 夫 (男)		
		平均	最高	最低	平均	最高	最低	平均	最高	最低
	1,250	4,500	1,987	2,493	2,250	0,400	1,140	2,000	0,150	0,790
1	—	3,500	2,500	3,000	1,450	0,900	1,050	1,200	0,600	0,900
2	—	—	—	—	—	—	—	1,100	0,500	0,886
3	1,300	4,000	2,000	3,493	—	—	—	0,950	0,400	0,812
4	1,301	3,800	3,800	3,800	—	—	—	1,300	0,550	0,830
5	1,461	—	—	—	—	—	—	1,100	0,500	0,814
6	1,143	4,234	1,922	3,472	—	—	—	1,100	0,450	0,873
7	1,524	—	—	—	—	—	—	1,000	0,600	0,787
8	1,050	—	—	—	—	—	—	1,000	0,600	0,800
9	—	—	—	—	—	—	—	0,800	0,600	0,725
10	1,377	4,500	3,500	3,999	—	—	—	0,950	0,400	0,793
11	1,062	3,020	1,974	2,560	—	—	—	1,000	0,300	0,772
12	1,195	—	—	—	—	—	—	1,000	0,350	0,813
13	0,981	3,000	2,500	2,911	—	—	—	2,000	0,500	0,852
14	—	—	—	—	—	—	—	1,100	0,350	0,773
15	1,044	4,310	2,817	3,641	2,250	1,000	1,615	1,000	0,350	0,786
16	1,132	3,500	3,500	3,500	—	—	—	0,950	0,700	0,808
17	1,330	5,163	3,500	4,404	—	—	—	1,100	0,550	0,858
18	—	—	—	—	1,560	0,400	1,000	0,850	0,550	0,720
19	1,198	—	—	—	—	—	—	1,300	0,600	1,035
20	1,251	—	—	—	—	—	—	1,050	0,500	0,889
21	1,230	—	—	—	—	—	—	1,100	0,600	0,924
22	(1,270)	—	—	—	—	—	—	0,800	0,500	0,760
23	—	—	—	—	—	—	—	—	0,300	—
24	—	—	—	—	—	—	—	0,750	0,350	0,650
25	—	4,500	2,500	2,984	—	—	—	0,850	0,350	0,700
26	—	—	—	—	—	—	—	1,250	0,400	0,884
27	—	—	—	—	—	—	—	—	—	—
28	—	—	—	—	—	—	—	—	—	—
29	—	—	—	—	—	—	—	0,870	0,300	0,660
30	—	—	—	—	—	—	—	—	—	—
31	—	—	—	—	—	—	—	0,950	0,400	0,704
32	—	—	—	—	—	—	—	0,900	0,350	0,725
33	—	—	—	—	—	—	—	0,850	0,450	0,714
34	1,174	—	—	—	2,300	0,400	0,893	1,200	0,150	0,704
35	—	—	—	—	—	—	—	0,800	0,250	0,654
36	(1,770)	—	—	—	—	—	—	0,980	0,350	0,782
37	—	—	—	—	—	—	—	0,780	0,260	0,693
38	—	—	—	—	—	—	—	0,800	0,350	0,667
39	—	—	—	—	—	—	—	—	—	—
40	—	—	—	—	—	—	—	1,000	0,400	0,765
41	—	(2,221)	(1,987)	(2,130)	—	—	—	1,100	0,200	0,691
42	—	—	—	—	—	—	—	0,850	0,350	0,681
43	—	—	—	—	—	—	—	—	—	—
	1,223	4,500	0,200	2,480	2,250	0,400	1,220	2,000	0,300	0,827
	1,475	4,500	2,500	2,984	2,300	0,400	0,893	1,250	0,150	0,715
	—	(2,221)	(1,987)	(2,130)	—	—	—	1,100	0,200	0,700

括弧ハ馬匹使用セルモノトス

(續) 主要林業勞

順位 番號	營林署	造			林			平 夫	
		夫(女)			苗圃人夫(女)			最高	最低
		最高	最低	平均	最高	最低	平均		
		円	円	円	円	円	円	円	円
		0,800	0,150	0,500	0,700	0,200	0,489	1,500	0,200
1	總數	0,800	0,450	0,600	0,600	0,400	0,550	1,450	0,500
2	青森縣	0,600	0,500	0,574	0,700	0,500	0,562	1,100	0,450
3	岩手縣	0,750	0,400	0,543	0,500	0,380	0,460	0,990	0,480
4	宮城縣	0,550	0,450	0,513	0,600	0,420	0,512	1,400	0,600
5	今增	0,550	0,350	0,484	0,550	0,350	0,436	1,100	0,370
6	相模	0,750	0,400	0,511	0,620	0,450	0,574	1,100	0,500
7	内里	0,600	0,450	0,546	0,550	0,450	0,516	1,300	0,450
8	金澤	0,550	0,450	0,500	0,550	0,400	0,500	1,000	0,500
9	深川	0,500	0,400	0,461	0,500	0,400	0,450	—	—
10	浦	0,550	0,350	0,400	0,550	0,450	0,492	—	—
11	弘前	0,500	0,300	0,442	0,580	0,250	0,480	1,200	0,400
12	大湊	0,450	0,300	0,400	0,450	0,300	0,396	1,100	0,400
13	黒野	0,550	0,450	0,537	0,500	0,400	0,498	0,950	0,400
14	邊	0,550	0,350	0,479	0,550	0,350	0,454	1,100	0,400
15	野邊	0,700	0,400	0,538	0,700	0,450	0,554	1,400	0,550
16	濱部	0,600	0,450	0,531	0,570	0,450	0,556	1,359	0,800
17	名	0,600	0,450	0,568	0,600	0,450	0,558	1,300	0,500
18	川	0,500	0,400	0,460	0,450	0,350	0,410	1,200	0,500
19	大	0,600	0,600	0,600	0,650	0,420	0,547	1,130	0,650
20	佐	0,550	0,350	0,497	0,500	0,350	0,443	1,200	0,450
21	大	0,650	0,500	0,573	0,650	0,450	0,578	1,200	0,900
22	三	0,550	0,400	0,513	0,550	0,350	0,490	1,000	0,400
23	久	—	—	—	—	—	—	—	—
24	宮	0,500	0,280	0,400	0,450	0,380	0,400	0,800	0,550
25	宮	0,550	0,250	0,500	0,550	0,400	0,500	0,900	0,400
26	宮	0,700	0,380	0,544	0,700	0,510	0,541	1,350	0,500
27	川	—	—	—	—	—	—	—	—
28	岩	—	—	—	—	—	—	—	—
29	盛	0,520	0,250	0,430	0,520	0,250	0,430	0,900	0,400
30	半	—	—	—	—	—	—	—	—
31	遠	0,550	0,200	0,501	0,550	0,200	0,466	0,850	0,300
32	花	0,630	0,300	0,551	0,570	0,280	0,505	1,500	0,300
33	川	0,550	0,400	0,511	0,500	0,350	0,488	—	—
34	水	0,600	0,150	0,441	0,500	0,300	0,423	1,500	0,300
35	一	0,500	0,250	0,471	0,580	0,200	0,465	0,900	0,200
36	盛	0,630	0,420	0,564	0,500	0,270	0,469	1,200	0,500
37	高	0,500	0,350	0,464	0,480	0,250	0,464	0,780	0,300
38	川	0,500	0,300	0,465	0,500	0,300	0,459	0,900	0,400
39	中	—	—	—	—	—	—	—	—
40	仙	0,650	0,350	0,567	0,650	0,400	0,583	0,950	0,450
41	石	0,500	0,200	0,407	0,500	0,200	0,407	0,850	0,200
42	白	0,550	0,350	0,510	0,550	0,400	0,519	0,900	0,400
43	本	—	—	—	—	—	—	—	—
	青森縣	0,800	0,300	0,500	0,700	0,250	0,500	1,450	0,370
	岩手縣	0,630	0,150	0,490	0,700	0,200	0,468	1,500	0,200
	宮城縣	0,650	0,200	0,487	0,650	0,200	0,490	0,950	0,200

勤者賃金 昭和九年度

順位 番號	土			木			順位 番號				
	平均	石 工		大 工				坑 夫			
		最高	最低	平均	最高	最低		平均	最高	最低	平均
	円	円	円	円	円	円	円	円	円	円	円
	0,870	2,000	0,900	1,415	1,800	0,780	1,373	1,650	0,800	1,013	
1	1,000	2,000	1,500	1,800	1,800	1,200	1,500	1,400	1,150	1,200	1
2	0,786	—	—	—	—	—	—	—	—	—	2
3	0,708	—	—	—	—	—	—	—	—	—	3
4	0,923	—	—	—	—	—	—	—	—	—	4
5	0,935	—	—	—	—	—	—	—	—	—	5
6	0,888	—	—	—	1,500	0,900	1,200	1,650	0,800	0,939	6
7	0,847	—	—	—	1,800	1,700	1,779	—	—	—	7
8	0,880	—	—	—	—	—	—	—	—	—	8
9	—	—	—	—	—	—	—	—	—	—	9
10	—	—	—	—	—	—	—	—	—	—	10
11	1,110	—	—	—	—	—	—	—	—	—	11
12	0,858	1,700	1,700	1,700	1,400	1,300	1,300	—	—	—	12
13	0,950	1,500	1,500	1,500	1,500	1,400	1,450	—	—	—	13
14	0,749	—	—	—	—	—	—	—	—	—	14
15	0,905	—	—	—	—	—	—	—	—	—	15
16	1,098	—	—	—	1,400	1,200	1,300	—	—	—	16
17	0,973	—	—	—	1,700	1,300	1,553	—	—	—	17
18	0,910	—	—	—	—	—	—	—	—	—	18
19	0,936	—	—	—	—	—	—	—	—	—	19
20	1,112	—	—	—	—	—	—	—	—	—	20
21	1,130	—	—	—	—	—	—	—	—	—	21
22	0,935	—	—	—	—	—	—	—	—	—	22
23	—	—	—	—	—	—	—	—	—	—	23
24	0,750	—	—	—	—	—	—	—	—	—	24
25	0,742	1,500	1,400	1,458	1,300	1,000	1,137	—	—	—	25
26	1,082	1,800	1,250	1,381	—	—	—	—	—	—	26
27	—	—	—	—	—	—	—	—	—	—	27
28	—	—	—	—	—	—	—	—	—	—	28
29	—	—	—	—	—	—	—	—	—	—	29
30	0,800	—	—	—	—	—	—	—	—	—	30
31	0,720	1,550	1,200	1,450	—	—	—	—	—	—	31
32	0,773	1,500	0,900	1,100	—	—	—	1,200	0,850	0,900	32
33	—	—	—	—	—	—	—	—	—	—	33
34	0,880	2,000	1,400	1,790	2,000	1,300	1,750	—	—	—	34
35	0,661	1,800	1,000	1,375	—	—	—	—	—	—	35
36	0,897	2,000	0,920	1,157	1,300	0,780	1,042	—	—	—	36
37	0,693	1,000	1,000	1,000	—	—	—	—	—	—	37
38	0,858	1,500	1,300	1,400	1,200	1,000	1,150	—	—	—	38
39	—	—	—	—	—	—	—	—	—	—	39
40	0,881	—	—	—	—	—	—	—	—	—	40
41	0,564	—	—	—	—	—	—	—	—	—	41
42	0,768	1,300	1,300	1,300	—	—	—	—	—	—	42
43	—	—	—	—	—	—	—	—	—	—	43
	0,900	2,000	1,500	1,666	1,800	0,900	1,440	1,650	0,800	1,064	
	0,800	2,000	0,900	1,337	1,300	0,780	1,310	1,200	0,850	0,900	
	0,767	1,500	1,300	1,350	1,200	1,000	1,150	—	—	—	

(7) 各種林業

順位 番號	營林署	總 數	伐木 造材	製 (含 挽材 材)	貯 材	運 (含 炭運 搬)
	總數	103,916	5,996	—	28	8,313
1	青森縣	3,750	192	—	—	746
2	岩手縣	960	182	—	—	190
3	宮城縣	1,930	98	—	—	598
4	青森縣	1,066	187	—	—	373
5	岩手縣	1,109	135	—	—	448
6	青森縣	1,479	187	—	—	379
7	岩手縣	954	140	—	—	335
8	宮城縣	1,195	302	—	—	263
9	青森縣	2,365	—	—	—	—
10	岩手縣	1,605	40	—	—	32
11	青森縣	3,191	96	—	—	391
12	岩手縣	1,326	61	—	—	316
13	宮城縣	948	147	—	—	402
14	青森縣	1,037	—	—	—	—
15	岩手縣	2,839	199	—	5	252
16	宮城縣	2,920	278	—	—	228
17	青森縣	1,966	165	—	9	165
18	岩手縣	1,983	266	—	—	583
19	宮城縣	785	141	—	—	286
20	青森縣	816	96	—	6	214
21	岩手縣	645	203	—	8	99
22	宮城縣	2,587	8	—	—	87
23	青森縣	1,238	—	—	—	—
24	岩手縣	2,203	—	—	—	—
25	宮城縣	7,063	523	—	—	351
26	青森縣	3,331	1	—	—	—
27	岩手縣	2,105	404	—	—	455
28	宮城縣	1,568	—	—	—	—
29	青森縣	3,100	216	—	—	111
30	岩手縣	4,601	235	—	—	547
31	宮城縣	3,561	—	—	—	—
32	青森縣	4,935	62	—	—	53
33	岩手縣	3,768	160	—	—	2
34	宮城縣	2,113	207	—	—	177
35	青森縣	3,347	—	—	—	—
36	岩手縣	1,602	17	—	—	111
37	宮城縣	1,997	15	—	—	—
38	青森縣	2,107	—	—	—	—
39	岩手縣	2,336	—	—	—	—
40	宮城縣	3,531	13	—	—	—
41	青森縣	3,817	120	—	—	119
42	岩手縣	2,495	—	—	—	—
43	宮城縣	6,142	—	—	—	—
	青森縣	41,997	3,123	—	28	6,387
	岩手縣	46,984	1,840	—	—	1,807
	宮城縣	14,935	133	—	—	119

勞働者調

昭和九年度

造 林	苗 圃	製 炭	森 林 土 木	其 他	順 位 番 號
58,183	4,329	428	22,006	5,533	1
1,120	41	—	1,491	160	2
437	42	—	109	—	3
947	51	—	72	164	4
317	23	—	161	5	5
321	37	18	135	15	6
756	32	—	116	9	7
286	71	—	88	34	8
451	75	6	97	1	9
1,712	252	—	321	80	10
1,415	62	—	36	20	11
1,814	77	—	670	143	12
406	32	6	457	48	13
292	21	6	80	—	14
913	120	—	1	3	15
1,750	79	79	376	99	16
1,375	89	—	686	264	17
1,013	160	—	404	50	18
668	24	11	387	44	19
106	32	32	170	18	20
236	25	—	207	32	21
122	40	—	150	23	22
1,793	119	84	307	189	23
910	154	—	174	—	24
1,495	50	—	401	257	25
4,731	97	—	868	493	26
2,424	72	—	542	292	27
626	103	10	344	163	28
1,173	76	—	232	87	29
1,582	148	27	1,016	—	30
2,021	100	—	1,195	503	31
2,513	125	—	762	161	32
3,629	210	—	772	209	33
2,819	52	52	650	33	34
1,544	83	33	69	—	35
1,759	307	—	1,258	23	36
1,032	148	64	172	58	37
1,382	169	—	412	19	38
1,256	131	—	598	122	39
1,821	142	—	234	139	40
3,112	91	—	265	50	41
2,068	382	—	1,035	93	42
2,036	185	—	190	84	43
—	—	—	4,296	1,346	—
19,160	1,658	242	9,677	1,722	—
28,730	1,740	186	9,760	2,921	—
10,293	921	—	2,569	890	—

(8) 林業労働者男

順位 番 號	營 林 署	(1) 總						
		總 數	男			女		
			總 數	老 年	成 年	少 年	總 數	老 年
	總 數	103,916	81,720	1,325	78,537	1,853	21,996	66
1	青森縣	3,750	2,963	32	2,907	24	787	—
2	岩手縣	960	843	2	837	4	117	1
3	宮城縣	1,930	1,483	3	1,461	19	447	—
4	青森縣	1,066	598	13	571	14	468	—
5	岩手縣	1,109	666	15	649	2	443	—
6	宮城縣	1,479	886	22	827	37	581	4
7	青森縣	954	777	10	756	11	177	—
8	岩手縣	1,195	972	4	958	—	223	1
9	宮城縣	2,365	1,509	25	1,436	48	850	3
10	青森縣	1,605	1,133	31	1,067	35	471	—
11	岩手縣	3,191	2,564	25	2,477	62	627	1
12	宮城縣	1,326	953	6	935	12	372	1
13	青森縣	948	749	9	731	9	199	1
14	岩手縣	1,037	734	26	667	41	303	1
15	宮城縣	2,839	2,292	30	2,203	59	547	1
16	青森縣	2,920	2,288	21	2,244	23	632	—
17	岩手縣	1,966	1,692	15	1,565	112	274	—
18	宮城縣	1,983	1,269	16	1,218	35	711	1
19	青森縣	735	663	—	661	2	122	—
20	岩手縣	816	628	1	602	25	188	—
21	宮城縣	645	556	—	556	—	89	—
22	青森縣	2,587	2,364	17	2,324	23	223	1
23	岩手縣	1,238	965	15	925	25	273	1
24	宮城縣	2,203	1,586	35	1,469	82	601	—
25	青森縣	7,063	6,208	131	5,898	179	821	7
26	岩手縣	3,331	2,398	105	2,241	52	932	1
27	宮城縣	2,105	1,849	22	1,784	43	249	3
28	青森縣	1,568	1,098	51	1,004	43	450	9
29	岩手縣	3,100	2,545	34	2,507	4	555	1
30	宮城縣	4,601	3,731	133	3,468	130	866	1
31	青森縣	3,561	2,833	97	2,658	78	720	7
32	岩手縣	4,935	3,825	114	3,632	79	1,088	3
33	宮城縣	3,768	2,951	16	2,908	27	816	—
34	青森縣	2,113	1,779	26	1,698	55	334	—
35	岩手縣	3,347	2,513	23	2,448	42	825	—
36	宮城縣	1,602	1,244	38	1,173	33	357	3
37	青森縣	1,997	1,404	31	1,255	118	583	2
38	岩手縣	2,107	1,573	21	1,512	40	517	1
39	宮城縣	2,336	1,757	39	1,653	65	573	1
40	青森縣	2,531	2,715	15	2,647	53	816	3
41	岩手縣	3,817	2,962	45	2,826	91	834	4
42	宮城縣	2,495	2,142	7	2,117	18	353	3
43	青森縣	5,642	5,060	4	5,052	4	582	—
	青森縣	41,997	32,331	342	31,363	626	9,643	17
	岩手縣	46,984	37,624	856	35,803	965	9,227	37
	宮城縣	14,935	11,765	127	11,371	267	3,126	12

女及老若別調

昭和九年度

順位 番 號	數							
	成 年	少 年	幼 年		定 雇	内 其 他		
			男	女		總 數	專 業	兼 業
	20,944	986	148	52	441	103,475	4,019	99,456
1	779	8	—	—	84	3,666	219	3,447
2	115	1	—	—	13	947	51	896
3	433	14	—	—	10	1,920	63	1,857
4	445	23	—	—	10	1,056	152	904
5	438	5	—	—	10	1,099	358	741
6	537	40	7	5	14	1,465	31	1,434
7	174	3	—	—	10	944	—	944
8	222	—	—	—	13	1,182	198	984
9	826	21	1	5	8	2,357	—	2,357
10	452	19	—	—	7	1,598	37	1,561
11	580	46	—	—	11	3,180	8	3,172
12	357	14	—	—	16	1,310	3	1,307
13	195	3	—	—	10	938	62	876
14	254	48	—	—	5	1,032	—	1,032
15	539	7	—	—	21	2,818	238	2,580
16	613	19	—	—	11	2,909	82	2,827
17	250	24	—	—	5	1,961	158	1,803
18	666	44	2	1	24	1,959	463	1,496
19	—	122	—	—	24	761	193	568
20	164	24	—	—	7	809	92	717
21	89	—	—	—	11	634	181	453
22	220	2	—	—	7	2,580	141	2,439
23	255	17	—	—	2	1,236	—	1,236
24	552	49	11	5	3	2,200	—	2,200
25	780	34	30	4	9	7,054	13	7,041
26	907	24	1	—	3	3,328	—	3,328
27	221	25	3	4	18	2,087	410	1,677
28	415	26	20	—	—	1,568	—	1,568
29	546	8	—	—	4	3,096	26	3,070
30	822	43	3	1	11	4,590	47	4,543
31	693	20	3	5	3	3,558	1	3,557
32	1,064	21	20	2	4	4,931	—	4,931
33	800	16	1	—	8	3,760	141	3,619
34	317	17	—	—	14	2,099	403	1,696
35	802	23	8	1	2	3,345	—	3,345
36	350	4	1	—	8	1,594	101	1,493
37	547	34	4	6	4	1,993	1	1,992
38	493	23	13	4	6	2,101	—	2,101
39	535	37	1	5	2	2,334	—	2,334
40	788	25	—	—	2	3,529	—	3,529
41	788	42	18	3	7	3,810	52	3,758
42	339	11	—	—	—	2,495	—	2,495
43	582	—	—	—	—	5,642	94	5,548
	9,122	504	11	12	333	41,664	2,793	38,871
	8,846	344	105	28	91	46,893	1,174	45,719
	2,976	138	32	12	17	14,918	52	14,866

(8) 林業労働者男

順位 番號	營 林 署	總 數	男			女		
			總 數	老 年	成 年	少 年	總 數	老 年
	總 數	5,096	4,985	16	4,940	30	109	—
1	青森縣	192	167	—	167	—	25	—
2	岩手縣	182	180	—	180	—	2	—
3	宮城縣	98	98	—	98	—	—	—
4	青森縣	187	187	—	187	—	—	—
5	岩手縣	135	135	—	135	—	—	—
6	宮城縣	187	187	1	186	—	—	—
7	青森縣	140	140	3	137	—	—	—
8	岩手縣	302	302	1	301	—	—	—
9	宮城縣	—	—	—	—	—	—	—
10	青森縣	40	40	—	40	—	—	—
11	岩手縣	96	96	2	94	—	—	—
12	宮城縣	61	61	—	61	—	—	—
13	青森縣	147	147	—	147	—	—	—
14	岩手縣	—	—	—	—	—	—	—
15	宮城縣	199	187	—	184	3	12	—
16	青森縣	278	278	—	278	—	—	—
17	岩手縣	165	165	—	160	5	—	—
18	宮城縣	266	262	—	258	4	3	—
19	青森縣	141	141	—	141	—	—	—
20	岩手縣	96	96	—	95	1	—	—
21	宮城縣	203	203	—	203	—	—	—
22	青森縣	8	8	—	8	—	—	—
23	岩手縣	—	—	—	—	—	—	—
24	宮城縣	—	—	—	—	—	—	—
25	青森縣	523	490	1	480	9	33	—
26	岩手縣	1	1	—	1	—	—	—
27	宮城縣	404	400	—	400	—	4	—
28	青森縣	—	—	—	—	—	—	—
29	岩手縣	216	216	—	216	—	—	—
30	宮城縣	235	231	1	230	—	4	—
31	青森縣	—	—	—	—	—	—	—
32	岩手縣	62	62	3	59	—	—	—
33	宮城縣	160	141	—	141	—	19	—
34	青森縣	207	200	3	189	8	7	—
35	岩手縣	—	—	—	—	—	—	—
36	宮城縣	17	17	—	17	—	—	—
37	青森縣	15	15	1	14	—	—	—
38	岩手縣	—	—	—	—	—	—	—
39	宮城縣	—	—	—	—	—	—	—
40	青森縣	13	13	—	13	—	—	—
41	岩手縣	120	120	—	120	—	—	—
42	宮城縣	—	—	—	—	—	—	—
43	青森縣	—	—	—	—	—	—	—
	青森縣	3,123	3,080	7	3,060	13	42	—
	岩手縣	1,840	1,773	9	1,747	17	67	—
	宮城縣	133	133	—	133	—	—	—

女及老若別調

昭和九年度

順位 番號	造 材		幼 年		定 雇	内 其 他		順位 番號
	成 年	少 年	男	女		總 數	專 業	
					人			人
	108	1	1	—	187	4,909	1,866	3,043
1	24	1	—	—	6	186	116	70
2	2	—	—	—	8	174	35	139
3	—	—	—	—	—	98	63	35
4	—	—	—	—	10	177	143	34
5	—	—	—	—	4	131	130	1
6	—	—	—	—	7	180	14	166
7	—	—	—	—	10	130	—	130
8	—	—	—	—	13	289	150	139
9	—	—	—	—	—	—	—	—
10	—	—	—	—	3	37	37	—
11	—	—	—	—	5	91	—	91
12	—	—	—	—	6	55	—	55
13	—	—	—	—	8	139	56	83
14	—	—	—	—	—	—	—	—
15	12	—	—	—	12	187	84	103
16	—	—	—	—	4	274	53	221
17	—	—	—	—	4	161	92	69
18	3	—	—	—	4	242	228	14
19	—	—	—	—	10	131	66	65
20	—	—	—	—	7	89	76	13
21	—	—	—	—	10	193	78	115
22	—	—	—	—	—	8	8	—
23	—	—	—	—	—	—	—	—
24	—	—	—	—	—	—	—	—
25	33	—	—	—	8	515	8	507
26	—	—	—	—	—	1	—	1
27	4	—	—	—	17	387	177	210
28	—	—	—	—	—	—	—	—
29	—	—	—	—	1	215	—	215
30	4	—	—	—	—	235	31	204
31	—	—	—	—	—	—	—	—
32	—	—	—	—	1	61	—	61
33	19	—	—	—	2	158	—	158
34	7	—	—	—	6	201	201	—
35	—	—	—	—	—	—	—	—
36	—	—	—	—	—	17	16	1
37	—	—	—	—	—	15	—	15
38	—	—	—	—	—	—	—	—
39	—	—	—	—	—	—	—	—
40	—	—	—	—	—	13	—	13
41	—	—	—	—	1	119	4	115
42	—	—	—	—	—	—	—	—
43	—	—	—	—	—	—	—	—
	41	1	1	—	151	2,972	1,429	1,543
	67	—	—	—	35	1,805	433	1,372
	—	—	—	—	1	132	4	128

(8) 林業労働者男

順位 番 號	營 林 署	總 數	男			女		
			總 數	老 年	成 年	少 年	總 數	老 年
1	總 數	8,313	6,211	13	6,157	41	2,101	1
2	青森縣	746	525	—	520	5	221	—
3	岩手縣	190	190	—	190	—	—	—
4	宮城縣	598	438	—	438	—	160	—
5	盛岡縣	373	114	—	114	—	259	—
6	青森縣	448	254	—	254	—	194	—
7	岩手縣	379	260	2	258	—	119	—
8	宮城縣	335	276	—	273	3	59	—
9	盛岡縣	263	220	—	220	—	43	—
10	青森縣	32	32	—	32	—	—	—
11	岩手縣	391	354	1	353	—	37	—
12	宮城縣	316	267	1	266	—	49	—
13	盛岡縣	402	313	—	313	—	89	—
14	青森縣	—	—	—	—	—	—	—
15	岩手縣	252	217	1	216	—	35	—
16	宮城縣	228	135	—	135	—	93	—
17	盛岡縣	165	137	—	136	1	28	—
18	青森縣	583	338	1	329	8	244	—
19	岩手縣	286	246	—	244	2	40	—
20	宮城縣	214	182	1	181	—	32	—
21	盛岡縣	99	67	—	67	—	32	—
22	青森縣	87	87	—	87	—	—	—
23	岩手縣	—	—	—	—	—	—	—
24	宮城縣	—	—	—	—	—	—	—
25	盛岡縣	351	336	2	322	12	15	—
26	青森縣	—	—	—	—	—	—	—
27	岩手縣	455	362	—	360	2	93	—
28	宮城縣	—	—	—	—	—	—	—
29	盛岡縣	111	111	—	111	—	—	—
30	青森縣	547	342	3	339	—	205	1
31	岩手縣	—	—	—	—	—	—	—
32	宮城縣	53	50	—	50	—	3	—
33	盛岡縣	2	2	—	2	—	—	—
34	青森縣	177	138	—	131	7	39	—
35	岩手縣	—	—	—	—	—	—	—
36	宮城縣	111	99	—	98	1	12	—
37	盛岡縣	—	—	—	—	—	—	—
38	青森縣	—	—	—	—	—	—	—
39	岩手縣	—	—	—	—	—	—	—
40	宮城縣	—	—	—	—	—	—	—
41	盛岡縣	119	119	1	118	—	—	—
42	青森縣	—	—	—	—	—	—	—
43	岩手縣	—	—	—	—	—	—	—
青森縣		6,387	4,652	7	4,626	19	1,734	—
岩手縣		18,07	1,440	5	1,413	22	367	1
宮城縣		119	119	1	118	—	—	—

女及老若別調

昭和九年度

		材 (炭運搬ヲ含ム)						順位 番 號
成 年	少 年	幼 年		定 雇	内 其 他			
		男	女		總 數	專 業	兼 業	
2,033	17	1	—	127	8,185	1,294	6,892	1
218	3	—	—	60	686	103	583	2
—	—	—	—	2	188	16	172	3
160	—	—	—	9	589	—	589	4
259	—	—	—	—	373	9	364	5
194	—	—	—	6	442	146	296	6
119	—	—	—	5	374	17	357	7
59	—	—	—	—	335	—	335	8
43	—	—	—	—	263	42	221	9
—	—	—	—	—	—	—	—	10
—	—	—	—	—	32	—	32	11
37	—	—	—	—	391	8	383	12
49	—	—	—	8	308	—	308	13
—	—	—	—	—	402	—	402	14
89	—	—	—	—	—	—	—	15
35	—	—	—	2	250	76	174	16
93	—	—	—	4	224	11	213	17
23	—	—	—	—	165	58	107	18
242	2	1	—	—	583	122	461	19
40	—	—	—	13	273	95	178	20
32	—	—	—	—	214	16	198	21
32	—	—	—	—	99	48	51	22
—	—	—	—	—	87	51	36	23
—	—	—	—	—	—	—	—	24
15	—	—	—	—	351	5	346	25
—	—	—	—	—	—	—	—	26
89	4	—	—	—	455	223	232	27
—	—	—	—	—	—	—	—	28
—	—	—	—	1	110	—	110	29
—	—	—	—	—	—	—	—	30
204	—	—	—	9	538	16	522	31
—	3	—	—	—	53	—	53	32
—	—	—	—	—	2	—	2	33
34	5	—	—	8	169	169	—	34
—	—	—	—	—	—	—	—	35
12	—	—	—	—	111	26	85	36
—	—	—	—	—	—	—	—	37
—	—	—	—	—	—	—	—	38
—	—	—	—	—	—	—	—	39
—	—	—	—	—	—	—	—	40
—	—	—	—	—	119	37	82	41
—	—	—	—	—	—	—	—	42
—	—	—	—	—	—	—	—	43
1,729	5	1	—	109	6,278	818	5,460	—
354	12	—	—	18	1,789	439	1,350	—
—	—	—	—	—	119	37	82	—

(8) 林業労働者男

順位 番 號	營 林 署	(木) 造						
		總 數	男			女		
			總 數	老 年	成 年	少 年	總 數	老 年
	總 數	53,183	45,274	932	44,032	1,251	11,810	33
1	青森縣	1,120	1,032	31	985	16	88	—
2	岩手縣	437	362	—	362	—	75	—
3	宮城縣	947	753	1	742	15	189	—
4	青森縣	317	234	12	210	12	83	—
5	岩手縣	321	185	14	170	1	136	—
6	宮城縣	756	344	18	294	32	400	4
7	青森縣	286	252	7	238	7	34	—
8	岩手縣	451	331	2	329	—	120	—
9	宮城縣	1,712	1,134	14	1,088	32	577	1
10	青森縣	1,415	1,000	30	935	35	414	—
11	岩手縣	1,814	1,489	17	1,434	38	325	—
12	宮城縣	406	337	4	325	8	69	—
13	青森縣	292	233	9	220	9	54	1
14	岩手縣	913	700	25	635	40	213	—
15	宮城縣	1,750	1,424	28	1,344	52	326	1
16	青森縣	1,375	1,040	15	1,002	23	335	—
17	岩手縣	1,013	886	14	790	82	127	—
18	宮城縣	668	419	13	339	17	249	1
19	青森縣	106	94	—	94	—	12	—
20	岩手縣	236	170	—	154	16	66	—
21	宮城縣	122	110	—	110	—	12	—
22	青森縣	1,793	1,699	17	1,664	18	94	1
23	岩手縣	910	815	12	784	19	95	—
24	宮城縣	1,435	1,032	23	957	52	452	—
25	青森縣	4,731	4,079	102	3,876	101	618	7
26	岩手縣	2,424	1,700	71	1,600	29	724	—
27	宮城縣	626	547	19	491	37	79	1
28	青森縣	1,173	809	31	748	30	364	7
29	岩手縣	1,582	1,269	29	1,236	4	313	1
30	宮城縣	2,021	1,649	42	1,517	90	370	—
31	青森縣	2,513	2,049	72	1,924	53	463	2
32	岩手縣	3,629	2,824	79	2,691	54	799	1
33	宮城縣	2,819	2,215	10	2,190	15	604	—
34	青森縣	1,544	1,326	23	1,268	35	218	—
35	岩手縣	1,759	1,463	13	1,434	16	232	—
36	宮城縣	1,032	859	29	803	22	172	1
37	青森縣	1,332	1,047	12	970	65	323	—
38	岩手縣	1,256	931	9	889	33	313	1
39	宮城縣	1,821	1,435	32	1,346	57	333	1
40	青森縣	3,112	2,376	13	2,315	48	736	2
41	岩手縣	2,068	1,786	34	1,733	19	278	—
42	宮城縣	2,036	1,825	6	1,801	18	211	—
43	青森縣	—	—	—	—	—	—	—
青森縣	森 縣	19,160	15,053	283	14,298	472	4,093	9
岩手縣	手 縣	28,730	22,868	555	21,710	603	5,796	20
宮城縣	城 縣	10,293	8,353	94	8,084	175	1,921	4

女及老若別調

昭和九年度

		林							順位 番 號
成 年	少 年	幼 年		定 雇	内 其 他				
		男	女		總 數	專 業	兼 業		
11,254	523	79	20	70	58,113	138	57,975	—	
88	—	—	—	—	1,120	—	1,120	1	
75	—	—	—	—	437	—	437	2	
181	8	—	—	1	946	—	946	3	
73	10	—	—	—	317	—	317	4	
132	4	—	—	—	321	33	288	5	
360	36	7	5	2	754	—	754	6	
34	—	—	—	—	286	—	286	7	
120	—	—	—	—	451	—	451	8	
564	12	—	1	8	1,704	—	1,704	9	
397	17	1	—	3	1,412	—	1,412	10	
286	39	—	—	5	1,809	—	1,809	11	
63	6	—	—	2	404	—	404	12	
52	1	—	—	1	291	—	291	13	
183	30	—	—	4	909	—	909	14	
318	7	—	—	1	1,749	—	1,749	15	
317	18	—	—	2	1,373	—	1,373	16	
110	17	—	—	1	1,012	—	1,012	17	
221	27	—	—	—	668	91	577	18	
12	—	—	—	—	106	—	106	19	
49	17	—	—	—	236	—	236	20	
12	—	—	—	1	121	—	121	21	
93	—	—	—	2	1,791	2	1,789	22	
95	—	—	—	2	908	—	908	23	
404	48	11	—	3	1,492	—	1,492	24	
589	22	30	4	—	4,731	—	4,731	25	
706	18	—	—	3	2,421	—	2,421	26	
66	12	—	—	1	625	—	625	27	
339	18	—	—	—	1,173	—	1,173	28	
307	5	—	—	—	1,582	—	1,582	29	
347	23	2	—	—	2,021	—	2,021	30	
451	10	1	—	3	2,510	1	2,509	31	
786	12	6	—	3	3,626	—	3,626	32	
595	9	—	—	4	2,815	—	2,815	33	
214	4	—	—	—	1,544	—	1,544	34	
284	8	3	1	2	1,757	—	1,757	35	
169	2	1	—	—	1,032	1	1,031	36	
309	19	1	6	2	1,380	1	1,379	37	
294	18	11	1	4	1,252	—	1,252	38	
365	17	1	2	2	1,819	—	1,819	39	
717	17	—	—	2	3,110	—	3,110	40	
277	1	4	—	6	2,062	9	2,053	41	
200	11	—	—	—	2,036	—	2,036	42	
—	—	—	—	—	—	—	—	43	
3,835	249	8	6	35	19,125	126	18,999	—	
5,566	210	55	11	21	28,709	3	28,706	—	
1,853	64	16	3	14	10,279	9	10,270	—	

(8) 林業労働者男

順位 番 號	營 林 署	總 數	男			女		
			總 數	老 年	成 年	少 年	總 數	老 年
		4,329	1,241	26	1,140	75	3,045	23
1	青森縣	41	11	1	10	—	30	—
2	岩手縣	42	36	—	36	—	6	1
3	宮城縣	51	3	—	3	—	48	—
4	青森縣	23	3	—	3	—	20	—
5	岩手縣	37	4	1	3	—	33	—
6	宮城縣	32	6	—	6	—	26	—
7	青森縣	71	15	—	14	1	56	—
8	岩手縣	75	15	1	14	—	60	1
9	宮城縣	252	60	1	54	5	191	2
10	青森縣	62	10	1	9	—	52	—
11	岩手縣	77	8	—	6	2	69	1
12	宮城縣	32	3	—	3	—	29	1
13	青森縣	21	1	—	1	—	20	—
14	岩手縣	120	30	1	28	1	90	1
15	宮城縣	79	36	—	35	1	43	—
16	青森縣	89	22	—	22	—	67	—
17	岩手縣	160	45	—	41	4	115	—
18	宮城縣	24	7	—	7	—	17	—
19	青森縣	32	1	—	1	—	31	—
20	岩手縣	25	—	—	—	—	25	—
21	宮城縣	40	9	—	9	—	31	—
22	青森縣	119	68	—	66	2	51	—
23	岩手縣	154	38	—	36	2	116	1
24	宮城縣	50	16	—	16	—	29	—
25	青森縣	97	30	—	30	—	67	—
26	岩手縣	72	29	—	28	1	43	—
27	宮城縣	103	38	—	37	1	58	2
28	青森縣	76	45	6	37	2	31	—
29	岩手縣	148	78	1	77	—	70	—
30	宮城縣	100	33	4	26	3	67	—
31	青森縣	125	44	2	34	8	80	1
32	岩手縣	210	36	2	34	—	172	1
33	宮城縣	52	20	—	18	2	32	—
34	青森縣	83	37	—	34	3	46	—
35	岩手縣	307	40	—	40	—	267	—
36	宮城縣	148	59	1	54	4	89	2
37	青森縣	169	38	1	25	12	129	1
38	岩手縣	131	35	—	29	6	91	—
39	宮城縣	142	27	1	26	—	112	—
40	青森縣	91	38	—	35	3	53	1
41	岩手縣	382	119	2	105	12	246	4
42	宮城縣	185	48	—	48	—	137	3
43	青森縣	—	—	—	—	—	—	—
	青森縣	1,658	431	6	407	18	1,226	8
	岩手縣	1,740	543	17	490	36	1,180	7
	宮城縣	931	267	3	243	21	639	8

女及老若別調

昭和九年度

順位 番 號	圃							
	成 年	少 年	幼 年		定 雇	内 其 他		
			男	女		總 數	專 業	兼 業
	2,835	187	22	21	18	4,311	32	4,279
1	29	1	—	—	—	41	—	41
2	5	—	—	—	3	39	—	39
3	43	5	—	—	—	51	—	51
4	17	3	—	—	—	23	—	23
5	32	1	—	—	—	37	16	21
6	24	2	—	—	—	32	—	32
7	53	3	—	—	—	71	—	71
8	59	—	—	—	—	75	—	75
9	183	6	—	1	—	252	—	252
10	50	2	—	—	—	62	—	62
11	65	3	—	—	1	76	—	76
12	28	—	—	—	—	32	—	32
13	18	2	—	—	1	20	—	20
14	71	18	—	—	—	120	—	120
15	43	—	—	—	1	78	13	65
16	66	1	—	—	1	88	—	88
17	108	7	—	—	—	160	—	160
18	17	—	—	—	—	24	1	23
19	31	—	—	—	1	31	—	31
20	21	4	—	—	—	25	—	25
21	31	—	—	—	—	40	—	40
22	51	—	—	—	1	118	—	118
23	98	17	—	—	—	154	—	154
24	28	1	—	5	—	50	—	50
25	67	—	—	—	1	96	—	96
26	43	—	—	—	—	72	—	72
27	49	9	3	4	—	103	—	103
28	31	—	—	—	—	76	—	76
29	67	3	—	—	1	147	—	147
30	63	4	—	—	1	99	—	99
31	71	8	1	—	—	125	—	125
32	166	5	—	2	—	210	—	210
33	26	6	—	—	—	52	—	52
34	41	5	—	—	—	83	—	83
35	260	7	—	—	—	307	—	307
36	85	2	—	—	2	146	—	146
37	113	15	2	—	2	167	—	167
38	87	4	2	3	2	129	—	129
39	96	16	—	3	—	142	—	142
40	44	8	—	—	—	91	—	91
41	221	21	14	3	—	382	2	380
42	134	—	—	—	—	185	—	185
43	—	—	—	—	—	—	—	—
	1,143	75	—	1	9	1,649	30	1,619
	1,110	63	6	11	7	1,733	—	1,733
	582	49	16	9	2	929	2	927

(8) 林業労働者男

順位 番 號	管 林 署	總 數	男			女		
			總 數	老 年	成 年	少 年	總 數	老 年
		22,035	17,493	237	16,795	405	4,543	8
1	青森縣	1,491	1,068	—	1,065	3	423	—
2	岩手縣	109	75	2	69	4	34	—
3	宮城縣	72	46	2	40	4	26	—
4	青森縣	161	56	1	53	2	105	—
5	岩手縣	135	68	—	67	1	67	—
6	宮城縣	116	87	1	81	5	29	—
7	青森縣	88	60	—	60	—	28	—
8	岩手縣	97	97	—	97	—	—	—
9	宮城縣	321	235	10	214	11	82	—
10	青森縣	36	31	—	31	—	5	—
11	岩手縣	670	500	2	483	15	170	—
12	宮城縣	457	235	1	230	4	221	—
13	青森縣	80	47	—	47	—	33	—
14	岩手縣	1	1	—	1	—	—	—
15	宮城縣	376	262	—	260	2	114	—
16	青森縣	686	554	—	554	—	132	—
17	岩手縣	404	400	1	379	20	4	—
18	宮城縣	337	203	1	196	6	183	—
19	青森縣	170	143	—	143	—	27	—
20	岩手縣	207	145	—	137	8	62	—
21	宮城縣	150	136	—	136	—	14	—
22	青森縣	307	284	—	281	3	23	—
23	岩手縣	174	112	3	105	4	62	—
24	宮城縣	401	284	1	260	23	117	—
25	青森縣	868	814	14	765	35	54	—
26	岩手縣	542	330	20	350	20	151	—
27	宮城縣	344	333	2	328	3	11	—
28	青森縣	232	160	6	143	11	52	2
29	岩手縣	1,016	854	3	851	—	162	—
30	宮城縣	1,195	980	25	921	34	213	—
31	青森縣	762	580	23	542	15	176	4
32	岩手縣	772	645	23	597	25	114	1
33	宮城縣	650	511	6	499	6	138	—
34	青森縣	63	63	—	63	—	6	—
35	岩手縣	1,258	987	10	951	26	266	—
36	宮城縣	172	114	5	106	3	58	—
37	青森縣	412	285	17	227	41	126	1
38	岩手縣	598	485	11	473	1	113	—
39	宮城縣	234	199	4	189	6	35	—
40	青森縣	265	241	1	240	—	24	—
41	岩手縣	1,035	728	8	660	60	307	—
42	宮城縣	190	185	—	185	—	5	—
43	青森縣	4,296	3,725	4	3,717	4	571	—
	青森縣	9,677	7,316	28	7,192	96	2,355	—
	岩手縣	9,760	8,037	155	7,640	242	1,674	8
	宮城縣	2,569	2,055	24	1,964	67	514	—

女及老若別調

昭和九年度

土		木		定 雇	内 其 他			順位 番 號
成 年	少 年	幼 年			總 數	專 業	兼 業	
		男	女					
4,410	125	44	11	21	21,985	279	21,706	
420	3	—	—	18	1,473	—	1,473	1
33	1	—	—	—	109	—	109	2
25	1	—	—	—	72	—	72	3
95	10	—	—	—	161	—	161	4
67	—	—	—	—	135	11	124	5
27	2	—	—	—	116	—	116	6
28	—	—	—	—	88	—	88	7
—	—	—	—	—	97	—	97	8
79	3	1	3	—	321	—	321	9
5	—	—	—	1	35	—	35	10
166	4	—	—	—	670	—	670	11
213	8	—	1	—	457	3	454	12
33	—	—	—	—	80	—	80	13
—	—	—	—	1	—	—	—	14
114	—	—	—	—	376	6	370	15
132	—	—	—	—	686	18	668	16
4	—	—	—	—	404	—	404	17
168	15	—	1	—	387	9	378	18
27	—	—	—	—	170	—	170	19
59	3	—	—	—	207	—	207	20
14	—	—	—	—	150	47	103	21
21	2	—	—	—	307	—	307	22
62	—	—	—	—	174	—	174	23
117	—	—	—	—	401	—	401	24
44	10	—	—	—	868	—	868	25
145	6	1	—	—	542	—	542	26
11	—	—	—	—	344	—	344	27
42	8	20	—	—	232	—	232	28
162	—	—	—	—	1,016	—	1,016	29
204	9	1	1	1	1,194	—	1,194	30
170	2	1	5	—	762	—	762	31
109	4	13	—	—	772	—	772	32
137	1	1	—	—	650	91	559	33
6	—	—	—	—	69	—	69	34
258	8	5	—	—	1,258	—	1,258	35
58	—	—	—	—	172	—	172	36
125	—	1	—	—	412	—	412	37
112	1	—	—	—	598	—	598	38
31	4	—	—	—	234	—	234	39
24	—	—	—	—	265	—	265	40
287	20	—	—	—	1,035	—	1,035	41
5	—	—	—	—	190	—	190	42
125	—	—	—	—	412	—	412	43
2,303	52	1	5	20	9,657	157	9,500	
1,618	48	43	6	1	9,759	122	9,637	
489	25	—	—	—	2,569	—	2,569	

(8) 林業労働者男

順位 番 號	營 林 署	總 數	男			女		
			總 數	老 年	成 年	少 年	總 數	老 年
	總 數	5,533	5,305	123	5,129	48	227	1
1	青森縣	160	160	—	160	—	—	—
2	岩手縣	—	—	—	—	—	—	—
3	宮城縣	164	140	—	140	—	24	—
4	盛岡縣	5	4	—	4	—	1	—
5	秋田縣	15	7	—	7	—	8	—
6	山形縣	9	2	—	2	—	7	—
7	福島縣	34	34	—	34	—	—	—
8	茨城縣	1	1	—	1	—	—	—
9	栃木縣	80	80	—	80	—	—	—
10	群馬縣	20	20	—	20	—	—	—
11	東京都	143	117	3	107	7	26	—
12	千葉県	48	47	—	47	—	1	—
13	埼玉県	—	—	—	—	—	—	—
14	東京都	3	3	—	3	—	—	—
15	東京都	99	99	1	98	—	—	—
16	東京都	264	259	6	253	—	5	—
17	東京都	50	50	—	50	—	—	—
18	東京都	44	33	1	32	—	11	—
19	東京都	18	18	—	18	—	—	—
20	東京都	32	29	—	29	—	3	—
21	東京都	23	23	—	23	—	—	—
22	東京都	189	171	—	171	—	18	—
23	東京都	—	—	—	—	—	—	—
24	東京都	257	254	11	236	7	3	—
25	東京都	493	459	12	425	22	34	—
26	東京都	292	278	14	262	2	14	1
27	東京都	163	163	—	163	—	—	—
28	東京都	87	84	8	76	—	3	—
29	東京都	—	—	—	—	—	—	—
30	東京都	503	496	58	435	3	7	—
31	東京都	161	160	—	158	2	1	—
32	東京都	209	208	7	201	—	—	—
33	東京都	33	32	—	32	—	1	—
34	東京都	—	—	—	—	—	—	—
35	東京都	23	23	—	23	—	—	—
36	東京都	58	58	2	55	1	—	—
37	東京都	19	19	—	19	—	—	—
38	東京都	122	122	1	121	—	—	—
39	東京都	139	96	2	92	—	43	—
40	東京都	50	47	1	44	—	3	—
41	東京都	93	90	—	90	2	—	—
42	東京都	84	84	1	83	—	—	—
43	東京都	1,346	1,335	—	1,335	—	11	—
	青森縣	1,722	1,610	11	1,592	7	112	—
	岩手縣	2,921	2,857	112	2,708	37	63	1
	宮城縣	890	838	5	829	4	52	—

女及老若別調

昭和九年度

順位 番 號	他							
	成 年	少 年	幼 年		定 雇	内 其 他		
			男	女		總 數	專 業	兼 業
	224	2	1	—	—	5,533	5	5,523
1	—	—	—	—	—	160	—	160
2	—	—	—	—	—	—	—	—
3	24	—	—	—	—	164	—	164
4	1	—	—	—	—	5	—	5
5	8	—	—	—	—	15	4	11
6	7	—	—	—	—	9	—	9
7	—	—	—	—	—	34	—	34
8	—	—	—	—	—	1	—	1
9	—	—	—	—	—	80	—	80
10	—	—	—	—	—	20	—	20
11	26	—	—	—	—	143	—	143
12	1	—	—	—	—	48	—	48
13	—	—	—	—	—	—	—	—
14	—	—	—	—	—	3	—	3
15	—	—	—	—	—	99	—	99
16	5	—	—	—	—	264	—	264
17	—	—	—	—	—	50	—	50
18	11	—	—	—	—	44	1	43
19	—	—	—	—	—	18	—	18
20	3	—	—	—	—	32	—	32
21	—	—	—	—	—	23	—	23
22	18	—	—	—	—	189	—	189
23	—	—	—	—	—	—	—	—
24	3	—	—	—	—	257	—	257
25	32	2	—	—	—	493	—	493
26	13	—	—	—	—	292	—	292
27	—	—	—	—	—	163	—	163
28	3	—	—	—	—	87	—	87
29	—	—	—	—	—	—	—	—
30	7	—	—	—	—	503	—	503
31	1	—	—	—	—	161	—	161
32	—	—	—	—	—	209	—	209
33	1	—	1	—	—	33	—	33
34	—	—	—	—	—	—	—	—
35	—	—	—	—	—	23	—	23
36	—	—	—	—	—	58	—	58
37	—	—	—	—	—	19	—	19
38	—	—	—	—	—	122	—	122
39	43	—	—	—	—	139	—	139
40	3	—	—	—	—	50	—	50
41	—	—	—	—	—	93	—	93
42	—	—	—	—	—	84	—	84
43	11	—	—	—	—	1,346	—	1,346
	112	—	—	—	—	1,722	5	1,717
	60	2	1	—	—	2,921	—	2,921
	52	—	—	—	—	890	—	890

(10) 林業労働者ノ

(9) 苗

順位 番號	營林署	總數		疾														
		總數		結核		肋膜炎		脚氣		ロイマチス		神經病		五管病				
		男	女	男	女	男	女	男	女	男	女	男	女	男	女			
	總數	11	4	7	4	7	—	—	—	—	—	—	—	—	—	—	—	
1	青森縣	—	—	—	—	—	—	—	—	—	—	—	—	—	—	—	—	
2	森田	—	—	—	—	—	—	—	—	—	—	—	—	—	—	—	—	
3	内真	—	—	—	—	—	—	—	—	—	—	—	—	—	—	—	—	
4	増	—	—	—	—	—	—	—	—	—	—	—	—	—	—	—	—	
5	相中	—	—	—	—	—	—	—	—	—	—	—	—	—	—	—	—	
6	金澤	—	—	—	—	—	—	—	—	—	—	—	—	—	—	—	—	
7	深浦	—	—	—	—	—	—	—	—	—	—	—	—	—	—	—	—	
8	弘大	—	—	—	—	—	—	—	—	—	—	—	—	—	—	—	—	
9	碓氷	—	—	—	—	—	—	—	—	—	—	—	—	—	—	—	—	
10	野邊	—	—	—	—	—	—	—	—	—	—	—	—	—	—	—	—	
11	横部	—	—	—	—	—	—	—	—	—	—	—	—	—	—	—	—	
12	田名	—	—	—	—	—	—	—	—	—	—	—	—	—	—	—	—	
13	川内	—	—	—	—	—	—	—	—	—	—	—	—	—	—	—	—	
14	大畑	—	—	—	—	—	—	—	—	—	—	—	—	—	—	—	—	
15	佐井	—	—	—	—	—	—	—	—	—	—	—	—	—	—	—	—	
16	大間	—	—	—	—	—	—	—	—	—	—	—	—	—	—	—	—	
17	三本	—	—	—	—	—	—	—	—	—	—	—	—	—	—	—	—	
18	三久	—	—	—	—	—	—	—	—	—	—	—	—	—	—	—	—	
19	沼宮	10	4	6	4	6	—	—	—	—	—	—	—	—	—	—	—	
20	古井	—	—	—	—	—	—	—	—	—	—	—	—	—	—	—	—	
21	岩泉	—	—	—	—	—	—	—	—	—	—	—	—	—	—	—	—	
22	岩岡	—	—	—	—	—	—	—	—	—	—	—	—	—	—	—	—	
23	野卷	—	—	—	—	—	—	—	—	—	—	—	—	—	—	—	—	
24	野卷	—	—	—	—	—	—	—	—	—	—	—	—	—	—	—	—	
25	野卷	—	—	—	—	—	—	—	—	—	—	—	—	—	—	—	—	
26	野卷	—	—	—	—	—	—	—	—	—	—	—	—	—	—	—	—	
27	野卷	—	—	—	—	—	—	—	—	—	—	—	—	—	—	—	—	
28	野卷	—	—	—	—	—	—	—	—	—	—	—	—	—	—	—	—	
29	野卷	—	—	—	—	—	—	—	—	—	—	—	—	—	—	—	—	
30	野卷	—	—	—	—	—	—	—	—	—	—	—	—	—	—	—	—	
31	野卷	—	—	—	—	—	—	—	—	—	—	—	—	—	—	—	—	
32	野卷	—	—	—	—	—	—	—	—	—	—	—	—	—	—	—	—	
33	野卷	—	—	—	—	—	—	—	—	—	—	—	—	—	—	—	—	
34	野卷	—	—	—	—	—	—	—	—	—	—	—	—	—	—	—	—	
35	野卷	—	—	—	—	—	—	—	—	—	—	—	—	—	—	—	—	
36	野卷	—	—	—	—	—	—	—	—	—	—	—	—	—	—	—	—	
37	野卷	—	—	—	—	—	—	—	—	—	—	—	—	—	—	—	—	
38	野卷	—	—	—	—	—	—	—	—	—	—	—	—	—	—	—	—	
39	野卷	—	—	—	—	—	—	—	—	—	—	—	—	—	—	—	—	
40	野卷	—	—	—	—	—	—	—	—	—	—	—	—	—	—	—	—	
41	野卷	—	—	—	—	—	—	—	—	—	—	—	—	—	—	—	—	
42	野卷	—	—	—	—	—	—	—	—	—	—	—	—	—	—	—	—	
43	野卷	—	—	—	—	—	—	—	—	—	—	—	—	—	—	—	—	
	青森縣	11	4	7	4	7	—	—	—	—	—	—	—	—	—	—	—	
	岩手縣	—	—	—	—	—	—	—	—	—	—	—	—	—	—	—	—	—
	宮城縣	—	—	—	—	—	—	—	—	—	—	—	—	—	—	—	—	—

疾病死亡類別調

昭和九年度

間 (成年)

順位 番號	病												傷					
	血行 器病		胃腸病		淋病 梅毒		皮膚病		其他		總數		創傷		骨折		其他	
	男	女	男	女	男	女	男	女	男	女	男	女	男	女	男	女	男	女
	—	—	—	—	—	—	—	—	—	—	—	—	—	—	—	—	—	—
1	—	—	—	—	—	—	—	—	—	—	—	—	—	—	—	—	—	—
2	—	—	—	—	—	—	—	—	—	—	—	—	—	—	—	—	—	—
3	—	—	—	—	—	—	—	—	—	—	—	—	—	—	—	—	—	—
4	—	—	—	—	—	—	—	—	—	—	—	—	—	—	—	—	—	—
5	—	—	—	—	—	—	—	—	—	—	—	—	—	—	—	—	—	—
6	—	—	—	—	—	—	—	—	—	—	—	—	—	—	—	—	—	—
7	—	—	—	—	—	—	—	—	—	—	—	—	—	—	—	—	—	—
8	—	—	—	—	—	—	—	—	—	—	—	—	—	—	—	—	—	—
9	—	—	—	—	—	—	—	—	—	—	—	—	—	—	—	—	—	—
10	—	—	—	—	—	—	—	—	—	—	—	—	—	—	—	—	—	—
11	—	—	—	—	—	—	—	—	—	—	—	—	—	—	—	—	—	—
12	—	—	—	—	—	—	—	—	—	—	—	—	—	—	—	—	—	—
13	—	—	—	—	—	—	—	—	—	—	—	—	—	—	—	—	—	—
14	—	—	—	—	—	—	—	—	—	—	—	—	—	—	—	—	—	—
15	—	—	—	—	—	—	—	—	—	—	—	—	—	—	—	—	—	—
16	—	—	—	—	—	—	—	—	—	—	—	—	—	—	—	—	—	—
17	—	—	—	—	—	—	—	—	—	—	—	—	—	—	—	—	—	—
18	—	—	—	—	—	—	—	—	—	—	—	—	—	—	—	—	—	—
19	—	—	—	—	—	—	—	—	—	—	—	—	—	—	—	—	—	—
20	—	—	—	—	—	—	—	—	—	—	—	—	—	—	—	—	—	—
21	—	—	—	—	—	—	—	—	—	—	—	—	—	—	—	—	—	—
22	—	—	—	—	—	—	—	—	—	—	—	—	—	—	—	—	—	—
23	—	—	—	—	—	—	—	—	—	—	—	—	—	—	—	—	—	—
24	—	—	—	—	—	—	—	—	—	—	—	—	—	—	—	—	—	—
25	—	—	—	—	—	—	—	—	—	—	—	—	—	—	—	—	—	—
26	—	—	—	—	—	—	—	—	—	—	—	—	—	—	—	—	—	—
27	—	—	—	—	—	—	—	—	—	—	—	—	—	—	—	—	—	—
28	—	—	—	—	—	—	—	—	—	—	—	—	—	—	—	—	—	—
29	—	—	—	—	—	—	—	—	—	—	—	—	—	—	—	—	—	—
30	—	—	—	—	—	—	—	—	—	—	—	—	—	—	—	—	—	—
31	—	—	—	—	—	—	—	—	—	—	—	—	—	—	—	—	—	—
32	—	—	—	—	—	—	—	—	—	—	—	—	—	—	—	—	—	—
33	—	—	—	—	—	—	—	—	—	—	—	—	—	—	—	—	—	—
34	—	—	—	—	—	—	—	—	—	—	—	—	—	—	—	—	—	—
35	—	—	—	—	—	—	—	—	—	—	—	—	—	—	—	—	—	—
36	—	—	—	—	—													

(10) 林業労働者ノ

(又) 製

順位 番號	林署	總數		疾											
		總數		結核		肋膜炎		脚氣		ロイマチス		神經病		五器病	
		男	女	男	女	男	女	男	女	男	女	男	女	男	女
1	森	41	25	15	14	13	1	1	1	1	1	1	1	1	3
2	青森	1	1	1	1	1	1	1	1	1	1	1	1	1	1
3	内	1	1	1	1	1	1	1	1	1	1	1	1	1	1
4	真	1	1	1	1	1	1	1	1	1	1	1	1	1	1
5	今	1	1	1	1	1	1	1	1	1	1	1	1	1	1
6	増	1	1	1	1	1	1	1	1	1	1	1	1	1	1
7	相	1	1	1	1	1	1	1	1	1	1	1	1	1	1
8	中	1	1	1	1	1	1	1	1	1	1	1	1	1	1
9	金	1	1	1	1	1	1	1	1	1	1	1	1	1	1
10	崎	1	1	1	1	1	1	1	1	1	1	1	1	1	1
11	深	1	1	1	1	1	1	1	1	1	1	1	1	1	1
12	弘	1	1	1	1	1	1	1	1	1	1	1	1	1	1
13	大	1	1	1	1	1	1	1	1	1	1	1	1	1	1
14	從	1	1	1	1	1	1	1	1	1	1	1	1	1	1
15	黒	9	5	4	3	4	1	1	1	1	1	1	1	1	1
16	野	1	1	1	1	1	1	1	1	1	1	1	1	1	1
17	横	1	1	1	1	1	1	1	1	1	1	1	1	1	1
18	名	1	1	1	1	1	1	1	1	1	1	1	1	1	1
19	川	3	2	1	1	1	1	1	1	1	1	1	1	1	1
20	大	1	1	1	1	1	1	1	1	1	1	1	1	1	1
21	佐	1	1	1	1	1	1	1	1	1	1	1	1	1	1
22	大	8	3	5	3	5	1	1	1	1	1	1	1	1	1
23	三	1	1	1	1	1	1	1	1	1	1	1	1	1	1
24	三	1	1	1	1	1	1	1	1	1	1	1	1	1	1
25	久	1	1	1	1	1	1	1	1	1	1	1	1	1	1
26	沼	1	1	1	1	1	1	1	1	1	1	1	1	1	1
27	宮	1	1	1	1	1	1	1	1	1	1	1	1	1	1
28	川	1	1	1	1	1	1	1	1	1	1	1	1	1	1
29	岩	5	3	2	1	2	1	1	1	1	1	1	1	1	1
30	盛	1	1	1	1	1	1	1	1	1	1	1	1	1	1
31	野	1	1	1	1	1	1	1	1	1	1	1	1	1	1
32	卷	1	1	1	1	1	1	1	1	1	1	1	1	1	1
33	花	7	6	1	2	1	1	1	1	1	1	1	1	1	1
34	川	7	4	3	3	3	1	1	1	1	1	1	1	1	1
35	水	1	1	1	1	1	1	1	1	1	1	1	1	1	1
36	盛	1	1	1	1	1	1	1	1	1	1	1	1	1	1
37	高	1	1	1	1	1	1	1	1	1	1	1	1	1	1
38	川	1	1	1	1	1	1	1	1	1	1	1	1	1	1
39	中	1	1	1	1	1	1	1	1	1	1	1	1	1	1
40	仙	1	1	1	1	1	1	1	1	1	1	1	1	1	1
41	石	1	1	1	1	1	1	1	1	1	1	1	1	1	1
42	白	1	1	1	1	1	1	1	1	1	1	1	1	1	1
43	本	1	1	1	1	1	1	1	1	1	1	1	1	1	1
	青森	21	11	10	7	10	1	1	1	1	1	1	1	1	1
	岩手	20	14	6	7	6	1	1	1	1	1	1	1	1	1
	宮城	1	1	1	1	1	1	1	1	1	1	1	1	1	1

疾病負傷類別調

昭和九年度

		炭 (成年)												順位 番號				
		病						負傷										
		胃腸病		淋病		皮膚病		其他		總數		創傷			骨折		其他	
血行 器病	男	女	男	女	男	女	男	女	男	女	男	女	男	女	男	女	男	女
1	1	1	4	2	1	1	1	1	8	6	11	1	6	1	3	1	2	1
2	1	1	1	1	1	1	1	1	1	1	1	1	1	1	1	1	1	1
3	1	1	1	1	1	1	1	1	1	1	1	1	1	1	1	1	1	1
4	1	1	1	1	1	1	1	1	1	1	1	1	1	1	1	1	1	1
5	1	1	1	1	1	1	1	1	1	1	1	1	1	1	1	1	1	1
6	1	1	1	1	1	1	1	1	1	1	1	1	1	1	1	1	1	1
7	1	1	1	1	1	1	1	1	1	1	1	1	1	1	1	1	1	1
8	1	1	1	1	1	1	1	1	1	1	1	1	1	1	1	1	1	1
9	1	1	1	1	1	1	1	1	1	1	1	1	1	1	1	1	1	1
10	1	1	1	1	1	1	1	1	1	1	1	1	1	1	1	1	1	1
11	1	1	1	1	1	1	1	1	1	1	1	1	1	1	1	1	1	1
12	1	1	1	1	1	1	1	1	1	1	1	1	1	1	1	1	1	1
13	1	1	1	1	1	1	1	1	1	1	1	1	1	1	1	1	1	1
14	1	1	1	1	1	1	1	1	1	1	1	1	1	1	1	1	1	1
15	1	1	1	1	1	1	1	1	1	1	1	1	1	1	1	1	1	1
16	1	1	1	1	1	1	1	1	1	1	1	1	1	1	1	1	1	1
17	1	1	1	1	1	1	1	1	1	1	1	1	1	1	1	1	1	1
18	1	1	1	1	1	1	1	1	1	1	1	1	1	1	1	1	1	1
19	1	1	1	1	1	1	1	1	1	1	1	1	1	1	1	1	1	1
20	1	1	1	1	1	1	1	1	1	1	1	1	1	1	1	1	1	1
21	1	1	1	1	1	1	1	1	1	1	1	1	1	1	1	1	1	1
22	1	1	1	1	1	1	1	1	1	1	1	1	1	1	1	1	1	1
23	1	1	1	1	1	1	1	1	1	1	1	1	1	1	1	1	1	1
24	1	1	1	1	1	1	1	1	1	1	1	1	1	1	1	1	1	1
25	1	1	1	1	1	1	1	1	1	1	1	1	1	1	1	1	1	1
26	1	1	1	1	1	1	1	1	1	1	1	1	1	1	1	1	1	1
27	1	1	1	1	1	1	1	1	1	1	1	1	1	1	1	1	1	1
28	1	1	1	1	1	1	1	1	1	1	1	1	1	1	1	1	1	1
29	1	1	1	1	1	1	1	1	1	1	1	1	1	1	1	1	1	1
30	1	1	1	1	1	1	1	1	1	1	1	1	1	1	1	1	1	1
31	1	1	1	1	1	1	1	1	1	1	1	1	1	1	1	1	1	1
32	1	1	1	1	1	1	1	1	1	1	1	1	1	1	1	1	1	1
33	1	1	1	1	1	1	1	1	1	1	1	1	1	1	1	1	1	1
34	1	1	1	1	1	1	1	1	1	1	1	1	1	1	1	1	1	1
35	1	1	1	1	1	1	1	1	1	1	1	1	1	1	1	1	1	1
36	1	1	1	1	1	1	1	1	1	1	1	1	1	1	1	1	1	1
37	1	1	1	1	1	1	1	1	1	1	1	1	1	1	1	1	1	1
38	1	1	1	1	1	1	1	1	1	1	1	1	1	1	1	1	1	1
39	1	1	1	1	1	1	1	1	1	1	1	1	1	1	1	1	1	1
40	1	1	1	1	1	1	1	1	1	1	1	1	1	1	1	1	1	1
41	1	1	1	1	1	1	1	1	1	1	1	1	1	1	1	1	1	1
42	1	1	1	1	1	1	1	1	1	1	1	1	1	1	1	1	1	1
43	1	1	1	1	1													

(10) 林業労働者ノ

(7) 其

順位 番 號	林 署	總 數		疾													
		總數		結核		肋膜炎		脚氣		ロ マ チ イ ス		神經病		五 管 病			
		男	女	男	女	男	女	男	女	男	女	男	女	男	女		
	總 數	4	4	1													
1	青森縣	1	1														
2	青森縣	1	1														
3	青森縣																
4	青森縣																
5	青森縣																
6	青森縣																
7	青森縣																
8	青森縣																
9	青森縣																
10	青森縣																
11	青森縣																
12	青森縣																
13	青森縣																
14	青森縣																
15	青森縣																
16	青森縣																
17	青森縣																
18	青森縣																
19	青森縣																
20	青森縣																
21	青森縣																
22	青森縣																
23	青森縣																
24	青森縣																
25	青森縣																
26	青森縣																
27	青森縣																
28	青森縣																
29	青森縣																
30	青森縣	1	1														
31	青森縣																
32	青森縣	1	1														
33	青森縣																
34	青森縣																
35	青森縣																
36	青森縣																
37	青森縣	1	1														
38	青森縣																
39	青森縣																
40	青森縣																
41	青森縣																
42	青森縣																
43	青森縣																
	青森縣	1	1														
	岩手縣	2	2	1													
	宮城縣	1	1														

疾病負傷類別調

昭和九年度

他 (成年)

順位 番 號	病												負 傷					
	血 行 器 病		胃 腸 病		淋 病 菌 病		皮 膚 病		其 他		總 數		創 傷		骨 折		其 他	
	男	女	男	女	男	女	男	女	男	女	男	女	男	女	男	女	男	女
	1	1	1	1	1	1	1	1	1	1	3	1	2	1	1	1	1	1
1											1							1
2																		
3																		
4																		
5																		
6																		
7																		
8																		
9																		
10																		
11																		
12																		
13																		
14																		
15																		
16																		
17																		
18																		
19																		
20																		
21																		
22																		
23																		
24																		
25																		
26																		
27																		
28																		
29																		
30											1		1					
31																		
32																		
33																		
34																		
35																		
36																		
37																		
38																		
39																		
40																		
41																		
42																		
43																		
											1							1
											1		1					
											1		1					

(11) 林業労働者ノ

(木) 運

順位 番號	營林署	總數		疾													
		總數		結核		肋膜炎		脚氣		イ ロ マ チ ス		神經病		五 器 病			
		男	女	男	女	男	女	男	女	男	女	男	女	男	女		
	總數	8	7	1	3												
1	森部	2	2	1	2												
2	青森	1	1	1	1												
3	内里	1	1	1	1												
4	今川	1	1	1	1												
5	相中	1	1	1	1												
6	金澤	1	1	1	1												
7	深浦	1	1	1	1												
8	前崎	1	1	1	1												
9	關石	2	2	2	2												
10	地	1	1	1	1												
11	濱部	1	1	1	1												
12	内畑	1	1	1	1												
13	井	1	1	1	1												
14	間木	1	1	1	1												
15	本	1	1	1	1												
16	三久	1	1	1	1												
17	沼宮	1	1	1	1												
18	古井	1	1	1	1												
19	川	1	1	1	1												
20	岩	1	1	1	1												
21	盛	1	1	1	1												
22	田	1	1	1	1												
23	新	1	1	1	1												
24	中	1	1	1	1												
25	仙	1	1	1	1												
26	石	1	1	1	1												
27	白	1	1	1	1												
28	本	1	1	1	1												
29	局	1	1	1	1												
30	局	1	1	1	1												
31	局	1	1	1	1												
32	局	1	1	1	1												
33	局	1	1	1	1												
34	局	1	1	1	1												
35	局	1	1	1	1												
36	局	1	1	1	1												
37	局	1	1	1	1												
38	局	1	1	1	1												
39	局	1	1	1	1												
40	局	1	1	1	1												
41	局	1	1	1	1												
42	局	1	1	1	1												
43	局	1	1	1	1												
	森	8	7	1	3												
	手	1	1	1	1												
	宮	1	1	1	1												

死亡病傷類別調

昭和九年度

材 (成年)

順位 番號	病										傷							
	血 行 器 病		胃 腸 病		淋 病 菌 病		皮 膚 病		其 他		總 數		創 傷		骨 折		其 他	
	男	女	男	女	男	女	男	女	男	女	男	女	男	女	男	女	男	女
1	1										4	1	4					1
2																		
3																		
4																		
5																		
6																		
7																		
8											1		1					
9																		
10																		
11																		
12																		
13																		
14																		
15																		
16																		
17																		
18																		
19																		
20																		
21											1		1					
22																		
23																		
24																		
25																		
26																		
27																		
28																		
29																		
30																		
31																		
32																		
33																		
34																		
35																		
36																		
37																		
38																		
39																		
40																		
41																		
42																		
43																		
	1		1								4	1	4					1

林造官野有公

(1) 総

順位 番 號	營林署	延 人 員						賃		
		總 數			專 業		兼 業		總	
		總數	男	女	男	女	男	女	總額	男
	總 數	352,852	259,545	93,307	10,544	847	249,001	92,460	(7,810) 236,351	(7,810) 192,472
1	青森縣	7,709	6,361	1,348	194	—	6,167	1,348	6,729	5,964
2	岩手縣	3,449	2,181	1,268	539	—	1,642	1,268	2,689	1,989
3	宮城縣	—	—	—	—	—	—	—	—	—
4	青森縣	3,712	2,367	1,345	—	—	2,367	1,345	2,545	1,866
5	岩手縣	—	—	—	—	—	—	—	—	—
6	宮城縣	3,646	1,519	2,127	118	—	1,401	2,127	2,321	1,212
7	青森縣	3,257	2,041	1,216	—	—	2,041	1,216	2,134	1,514
8	岩手縣	—	—	—	—	—	—	—	—	—
9	宮城縣	2,793	2,052	741	—	—	2,052	741	1,755	1,415
10	青森縣	2,279	854	1,425	125	—	729	1,425	1,324	639
11	岩手縣	6,690	4,970	1,720	388	—	4,582	1,720	4,320	3,563
12	宮城縣	5,118	4,214	904	—	—	4,214	904	3,643	3,271
13	青森縣	629	561	68	—	—	561	68	432	445
14	岩手縣	10,351	7,419	2,932	304	—	7,115	2,932	7,171	5,775
15	宮城縣	3,769	2,546	1,223	132	437	2,414	786	2,618	1,959
16	青森縣	2,289	1,471	818	146	—	1,325	818	1,580	1,147
17	岩手縣	—	—	—	—	—	—	—	—	—
18	宮城縣	3,109	2,374	735	1,237	410	1,137	325	2,416	2,071
19	青森縣	—	—	—	—	—	—	—	—	—
20	岩手縣	1,218	779	439	—	—	779	439	883	677
21	宮城縣	1,005	694	311	43	—	651	311	823	648
22	青森縣	3,134	2,432	702	233	—	2,199	702	2,237	1,911
23	岩手縣	10,399	9,295	1,104	791	—	8,504	1,104	7,559	7,045
24	宮城縣	5,256	3,149	2,107	—	—	3,149	2,107	2,602	1,866
25	青森縣	392	311	81	—	—	311	81	256	214
26	岩手縣	6,950	4,907	2,043	458	—	4,449	2,043	5,419	4,333
27	宮城縣	1,519	1,137	382	—	—	1,137	382	1,076	892
28	青森縣	7,076	4,474	2,602	—	—	4,474	2,602	4,990	3,554
29	岩手縣	717	556	161	—	—	556	161	504	429
30	宮城縣	1,415	1,070	345	—	—	1,070	345	988	839
31	青森縣	3,975	2,804	1,171	—	—	2,804	1,171	2,634	2,045
32	岩手縣	—	—	—	—	—	—	—	—	—
33	宮城縣	297	293	4	—	—	293	4	216	214
34	青森縣	50,285	38,003	12,282	—	—	38,003	12,282	33,567	28,134
35	岩手縣	30,928	18,476	12,452	720	—	17,756	12,452	17,750	12,149
36	宮城縣	32,047	25,265	6,782	1,343	—	23,922	6,782	24,700	21,312
37	青森縣	28,477	22,735	5,742	815	—	21,920	5,742	18,377	15,810
38	岩手縣	30,632	21,464	9,168	813	—	20,651	9,168	18,037	13,902
39	宮城縣	31,076	23,276	7,800	563	—	22,713	7,800	20,176	16,620
40	青森縣	15,075	12,024	3,051	194	—	11,830	3,051	10,972	9,188
41	岩手縣	18,885	14,468	4,417	689	—	13,779	4,417	11,718	9,901
42	宮城縣	13,294	11,003	2,291	699	—	10,304	2,291	9,140	7,959
43	青森縣	—	—	—	—	—	—	—	—	—
	青森縣	74,556	54,130	20,426	4,250	847	49,880	19,579	53,229	43,111
	岩手縣	169,334	123,180	46,154	3,336	—	119,844	46,154	113,079	91,791
	宮城縣	108,962	82,235	26,727	2,958	—	79,277	26,727	70,043	57,570

數 昭和九年度

順位 番 號	額	金						人 頭 數								
		專 業			兼 業			總 數			專 業			兼 業		
		男	女	總	男	女	總	總數	男	女	男	女	男	女		
	總 數	43,979	10,196	429	(7,810) 182,276	43,450	24,436	24,549	9,787	84	44	24,565	9,743			
1	青森縣	765	213	—	5,751	765	413	336	77	1	—	335	77			
2	岩手縣	700	669	—	1,320	700	94	40	54	2	—	38	54			
3	宮城縣	—	—	—	—	—	—	—	—	—	—	—	—			
4	青森縣	679	—	—	1,866	679	298	179	119	—	—	179	119			
5	岩手縣	—	—	—	—	—	—	—	—	—	—	—	—			
6	宮城縣	1,109	136	—	1,076	1,109	283	143	140	1	—	142	140			
7	青森縣	620	—	—	1,514	620	483	363	120	—	—	363	120			
8	岩手縣	—	—	—	—	—	—	—	—	—	—	—	—			
9	宮城縣	340	—	—	1,415	340	330	162	168	—	—	162	168			
10	青森縣	685	118	—	521	685	280	101	179	1	—	100	179			
11	岩手縣	757	451	—	3,112	757	945	723	222	2	—	721	222			
12	宮城縣	372	—	—	3,271	372	455	335	120	—	—	335	120			
13	青森縣	37	—	—	445	37	9	8	1	—	—	8	1			
14	岩手縣	1,396	234	—	5,541	1,396	147	88	59	4	—	84	59			
15	宮城縣	659	175	244	1,784	659	551	426	125	1	13	425	112			
16	青森縣	433	163	—	984	433	424	281	143	2	—	279	143			
17	岩手縣	—	—	—	—	—	—	—	—	—	—	—	—			
18	宮城縣	345	1,115	185	956	160	235	146	89	31	31	115	58			
19	青森縣	—	—	—	—	—	—	—	—	—	—	—	—			
20	岩手縣	206	—	—	677	206	32	12	20	—	—	12	20			
21	宮城縣	175	50	—	598	175	48	26	22	—	—	26	22			
22	青森縣	326	210	—	1,701	326	704	486	218	1	—	485	218			
23	岩手縣	514	698	—	6,347	514	970	728	242	3	—	725	242			
24	宮城縣	736	—	—	1,866	736	638	365	273	—	—	365	273			
25	青森縣	42	—	—	214	42	96	75	21	—	—	75	21			
26	岩手縣	1,086	488	—	3,845	1,086	864	542	322	4	—	538	322			
27	宮城縣	184	—	—	892	184	338	214	124	—	—	214	124			
28	青森縣	1,436	—	—	3,554	1,436	1,150	757	393	—	—	757	393			
29	岩手縣	75	—	—	429	75	141	99	42	—	—	99	42			
30	宮城縣	149	—	—	839	149	114	92	22	—	—	92	22			
31	青森縣	589	—	—	2,045	589	493	339	154	—	—	339	154			
32	岩手縣	—	—	—	—	—	—	—	—	—	—	—	—			
33	宮城縣	2	—	—	214	2	173	171	2	—	—	171	2			
34	青森縣	5,433	—	—	28,134	5,433	3,435	2,538	897	—	—	2,538	897			
35	岩手縣	5,601	605	—	11,544	5,601	3,987	2,512	1,475	3	—	2,509	1,475			
36	宮城縣	3,388	1,156	—	20,156	3,388	2,146	1,621	525	3	—	1,618	525			
37	青森縣	2,567	638	—	15,177	2,567	2,054	1,548	506	4	—	1,544	506			
38	岩手縣	4,135	989	—	12,913	4,135	2,958	2,129	829	3	—	2,126	829			
39	宮城縣	3,556	639	—	15,981	3,556	2,939	2,124	815	3	—	2,121	815			
40	青森縣	1,784	233	—	8,955	1,784	2,352	1,594	459	1	—	1,593	459			
41	岩手縣	1,817	545	—	9,356	1,817	1,847	1,404	443	11	—	1,393	443			
42	宮城縣	1,181	676	—	7,283	1,181	2,009	1,642	367	3	—	1,639	367			
43	青森縣	—	—	—	—	—	—	—	—	—	—	—	—			
	青森縣	10,118	4,232	429	38,879	9,689	6,701	4,583	2,118	49	44	4,534	2,074			
	岩手縣	21,288	2,882	—	88,909	21,288	15,629	10,873	4,756	14	—	10,859	4,756			
	宮城縣	12,473	3,082	—	54,488	12,473	12,106	9,193	2,913	21	—	9,172	2,913			

(2) 造林事業從

順位 番號	營林署	延 人 員						賃		
		總 數			專 業		兼 業		總	
		總數	男	女	男	女	男	女	總額	男
	總 數	346,368	253,823	92,545	10,522	847	243,301	91,698	(7,810) 231,976	(7,810) 118,446
1	青森縣	7,417	6,069	1,348	194	—	5,875	1,348	6,474	5,709
2	宮城縣	3,449	2,181	1,268	539	—	1,642	1,268	2,689	1,989
3	岩手縣	—	—	—	—	—	—	—	—	—
4	青森縣	—	—	—	—	—	—	—	—	—
5	岩手縣	3,542	2,224	1,318	—	—	2,224	1,318	2,409	1,743
6	岩手縣	3,646	1,519	2,127	118	—	1,401	2,127	2,321	1,212
7	岩手縣	—	—	—	—	—	—	—	—	—
8	岩手縣	3,257	2,041	1,216	—	—	2,041	1,216	2,134	1,514
9	岩手縣	2,673	1,932	741	—	—	1,932	741	1,671	1,331
10	岩手縣	2,279	854	1,425	125	—	729	1,425	1,324	639
11	岩手縣	6,457	4,742	1,715	388	—	4,354	1,715	4,158	3,403
12	岩手縣	5,118	4,214	904	—	—	4,214	904	3,643	3,271
13	岩手縣	629	561	68	—	—	561	68	482	445
14	岩手縣	10,145	7,245	2,900	304	—	6,941	2,900	7,032	5,650
15	岩手縣	3,769	2,546	1,223	132	437	2,414	786	2,618	1,959
16	岩手縣	2,153	1,364	789	146	—	1,218	789	1,509	1,088
17	岩手縣	—	—	—	—	—	—	—	—	—
18	岩手縣	3,109	2,374	735	1,237	410	1,137	325	2,416	2,071
19	岩手縣	—	—	—	—	—	—	—	—	—
20	岩手縣	1,218	779	439	—	—	779	439	883	677
21	岩手縣	983	672	311	21	—	651	311	803	628
22	岩手縣	3,134	2,432	702	233	—	2,199	702	2,237	1,911
23	岩手縣	10,318	9,214	1,104	791	—	8,423	1,104	7,485	6,971
24	岩手縣	5,181	3,090	2,091	—	—	3,090	2,091	2,560	1,830
25	岩手縣	392	311	81	—	—	311	81	256	214
26	岩手縣	6,793	4,789	2,004	458	—	4,331	2,004	5,311	4,243
27	岩手縣	1,456	1,074	382	—	—	1,074	382	1,027	843
28	岩手縣	6,931	4,344	2,587	—	—	4,344	2,587	4,877	3,449
29	岩手縣	579	448	131	—	—	448	131	411	349
30	岩手縣	1,415	1,070	345	—	—	1,070	345	988	839
31	岩手縣	3,975	2,804	1,171	—	—	2,804	1,171	2,634	2,045
32	岩手縣	—	—	—	—	—	—	—	—	—
33	岩手縣	297	293	4	—	—	293	4	216	214
34	岩手縣	49,941	37,670	12,271	—	—	37,670	12,271	33,334	27,907
35	岩手縣	30,045	17,752	12,293	720	—	17,032	12,293	17,270	11,733
36	岩手縣	31,713	24,985	6,728	1,343	—	23,642	6,728	24,442	21,084
37	岩手縣	27,751	22,121	5,630	815	—	21,306	5,630	17,907	15,392
38	岩手縣	30,062	21,035	9,027	813	—	20,222	9,027	17,706	13,635
39	岩手縣	30,512	22,732	7,780	563	—	22,169	7,780	19,788	16,241
40	岩手縣	14,832	11,792	3,040	194	—	11,598	3,040	10,782	9,004
41	岩手縣	18,634	14,217	4,417	689	—	13,528	4,417	11,546	9,729
42	岩手縣	12,563	10,333	2,230	699	—	9,634	2,230	8,633	7,484
43	岩手縣	—	—	—	—	—	—	—	—	—
	青森縣	73,296	52,963	20,333	4,228	847	48,735	19,486	52,288	42,211
	宮城縣	166,469	120,751	45,718	3,336	—	117,415	45,718	111,233	90,142
	岩手縣	106,603	80,109	26,494	2,958	—	77,151	26,494	68,455	56,093

事 勞 働 者 調 昭和九年度

順位 番號	金					人 頭 數						
	專 業		兼 業		總 數			專 業		兼 業		
	男	女	男	女	總數	男	女	男	女	男	女	
額	女	男	女	男	女	總數	男	女	男	女	男	女
	43,530	10,176	429	(7,810) 178,270	43,101	33,278	23,673	9,605	84	44	23,589	9,561
1	765	213	—	5,496	765	392	315	77	1	—	314	77
2	700	669	—	1,320	700	94	40	54	2	—	38	54
3	—	—	—	—	—	—	—	—	—	—	—	—
4	666	—	—	1,743	666	298	179	119	—	—	179	119
5	—	—	—	—	—	—	—	—	—	—	—	—
6	1,109	136	—	1,076	1,109	283	143	140	1	—	142	140
7	—	—	—	—	—	—	—	—	—	—	—	—
8	620	—	—	1,514	620	483	363	120	—	—	363	120
9	340	—	—	1,331	340	325	157	168	—	—	157	168
10	685	118	—	521	685	280	101	179	1	—	100	179
11	755	451	—	2,952	755	919	697	222	2	—	695	222
12	372	—	—	3,271	372	455	335	120	—	—	335	120
13	37	—	—	445	37	9	8	1	—	—	8	1
14	1,382	234	—	5,416	1,382	147	88	59	4	—	84	59
15	659	175	244	1,784	659	551	426	125	1	13	425	112
16	421	163	—	925	421	376	241	135	2	—	239	135
17	—	—	—	—	—	—	—	—	—	—	—	—
18	345	1,115	185	956	345	235	146	89	31	31	115	58
19	—	—	—	—	—	—	—	—	—	—	—	—
20	206	—	—	677	206	32	12	20	—	—	12	20
21	175	30	—	598	175	48	26	22	—	—	26	22
22	326	210	—	1,701	326	704	486	218	1	—	485	218
23	514	698	—	6,273	514	967	725	242	3	—	722	242
24	730	—	—	1,830	730	618	349	269	—	—	349	269
25	42	—	—	214	42	96	75	21	—	—	75	21
26	1,063	488	—	3,755	1,063	772	481	291	4	—	477	291
27	184	—	—	843	184	305	181	124	—	—	181	124
28	1,428	—	—	3,449	1,428	1,121	728	393	—	—	728	393
29	62	—	—	349	62	65	50	15	—	—	50	15
30	149	—	—	839	149	114	92	22	—	—	92	22
31	589	—	—	2,045	589	498	339	154	—	—	339	154
32	—	—	—	—	—	—	—	—	—	—	—	—
33	2	—	—	214	2	173	171	2	—	—	171	2
34	5,427	—	—	27,907	5,427	3,367	2,476	891	—	—	2,476	891
35	5,537	605	—	11,128	5,537	3,626	2,197	1,429	3	—	2,194	1,429
36	3,358	1,156	—	19,928	3,358	2,085	1,563	522	3	—	1,560	522
37	2,515	633	—	14,759	2,515	2,041	1,537	504	4	—	1,533	504
38	4,071	989	—	12,646	4,071	2,744	1,964	780	3	—	1,961	780
39	3,547	639	—	15,602	3,547	2,913	2,101	812	3	—	2,098	812
40	1,778	233	—	8,771	1,778	2,337	1,880	457	1	—	1,879	457
41	1,817	545	—	9,184	1,817	1,847	1,404	443	11	—	1,393	443
42	1,149	676	—	6,808	1,149	1,963	1,597	366	3	—	1,594	366
43	—	—	—	—	—	—	—	—	—	—	—	—
	10,077	4,212	429	37,999	10,077	6,598	4,488	2,110	49	44	4,439	2,066
	21,091	2,882	—	87,260	21,091	14,876	10,239	4,637	14	—	10,225	4,637
	12,362	3,082	—	53,011	12,362	11,804	8,946	2,858	21	—	8,925	2,858

(3) 土木事業従

順位 番 號	營 林 署	延 人 員						賃		
		總 數			專 業		兼 業		總	
		總數	男	女	男	女	男	女	總額	男
	總數	6,432	5,670	762	22	—	5,648	762	4,332	3,983
1	青森縣	292	292	—	—	—	292	—	255	255
2	岩手縣	—	—	—	—	—	—	—	—	—
3	宮城縣	170	143	27	—	—	143	27	136	123
4	青森縣	—	—	—	—	—	—	—	—	—
5	岩手縣	—	—	—	—	—	—	—	—	—
6	宮城縣	—	—	—	—	—	—	—	—	—
7	青森縣	—	—	—	—	—	—	—	—	—
8	岩手縣	—	—	—	—	—	—	—	—	—
9	宮城縣	120	120	—	—	—	120	—	84	84
10	青森縣	—	—	—	—	—	—	—	—	—
11	岩手縣	233	228	5	—	—	228	5	162	160
12	宮城縣	—	—	—	—	—	—	—	—	—
13	青森縣	—	—	—	—	—	—	—	—	—
14	岩手縣	306	174	32	—	—	174	32	139	125
15	宮城縣	—	—	—	—	—	—	—	—	—
16	青森縣	136	107	29	—	—	107	29	71	59
17	岩手縣	—	—	—	—	—	—	—	—	—
18	宮城縣	—	—	—	—	—	—	—	—	—
19	青森縣	—	—	—	—	—	—	—	—	—
20	岩手縣	—	—	—	—	—	—	—	—	—
21	宮城縣	22	22	—	22	—	—	—	20	20
22	青森縣	—	—	—	—	—	—	—	—	—
23	岩手縣	81	81	—	—	—	81	—	74	74
24	宮城縣	75	59	16	—	—	59	16	42	36
25	青森縣	—	—	—	—	—	—	—	—	—
26	岩手縣	157	118	39	—	—	118	39	108	90
27	宮城縣	63	63	—	—	—	63	—	49	49
28	青森縣	96	81	15	—	—	81	15	72	64
29	岩手縣	138	108	30	—	—	108	30	93	80
30	宮城縣	—	—	—	—	—	—	—	—	—
31	青森縣	—	—	—	—	—	—	—	—	—
32	岩手縣	—	—	—	—	—	—	—	—	—
33	宮城縣	—	—	—	—	—	—	—	—	—
34	青森縣	344	333	11	—	—	333	11	233	227
35	岩手縣	883	724	159	—	—	724	159	480	416
36	宮城縣	334	280	54	—	—	280	54	258	228
37	青森縣	724	612	112	—	—	612	112	469	417
38	岩手縣	570	429	141	—	—	429	141	331	267
39	宮城縣	564	544	20	—	—	544	20	388	379
40	青森縣	242	231	11	—	—	231	11	189	183
41	岩手縣	251	251	—	—	—	251	—	172	172
42	宮城縣	731	670	61	—	—	670	61	507	475
43	青森縣	—	—	—	—	—	—	—	—	—
	青森縣	1,260	1,167	93	22	—	1,145	93	941	900
	岩手縣	2,814	2,378	436	—	—	2,378	436	1,804	1,607
	宮城縣	2,358	2,125	233	—	—	2,125	233	1,587	1,476

事 勞 働 者 調

昭和九年度

順 位 番 號	金					人 頭 數						順 位 番 號	
	專 業			兼 業		總 數			專 業		兼 業		
	女	男	女	男	女	總數	男	女	男	女	男		女
	349	20	—	3,963	349	1,141	959	182	—	—	959	182	
1	—	—	—	255	—	21	21	—	—	—	21	—	
2	—	—	—	—	—	—	—	—	—	—	—	—	
3	—	—	—	—	—	—	—	—	—	—	—	—	
4	13	—	—	123	13	—	—	—	—	—	—	—	
5	—	—	—	—	—	—	—	—	—	—	—	—	
6	—	—	—	—	—	—	—	—	—	—	—	—	
7	—	—	—	—	—	—	—	—	—	—	—	—	
8	—	—	—	—	—	—	—	—	—	—	—	—	
9	—	—	—	84	—	5	5	—	—	—	5	—	
10	—	—	—	—	—	—	—	—	—	—	—	—	
11	2	—	—	160	2	26	26	—	—	—	26	—	
12	—	—	—	—	—	—	—	—	—	—	—	—	
13	—	—	—	—	—	—	—	—	—	—	—	—	
14	14	—	—	125	14	—	—	—	—	—	—	—	
15	—	—	—	—	—	—	—	—	—	—	—	—	
16	12	—	—	59	12	48	40	8	—	—	40	8	
17	—	—	—	—	—	—	—	—	—	—	—	—	
18	—	—	—	—	—	—	—	—	—	—	—	—	
19	—	—	—	—	—	—	—	—	—	—	—	—	
20	—	20	—	—	—	—	—	—	—	—	—	—	
21	—	—	—	—	—	—	—	—	—	—	—	—	
22	—	—	—	74	—	3	3	—	—	—	3	—	
23	—	—	—	—	—	—	—	—	—	—	—	—	
24	6	—	—	36	6	20	16	4	—	—	16	4	
25	—	—	—	—	—	—	—	—	—	—	—	—	
26	18	—	—	90	18	92	61	31	—	—	61	31	
27	—	—	—	49	—	33	33	—	—	—	33	—	
28	8	—	—	64	8	14	14	—	—	—	14	—	
29	13	—	—	80	13	76	49	27	—	—	49	27	
30	—	—	—	—	—	—	—	—	—	—	—	—	
31	—	—	—	—	—	—	—	—	—	—	—	—	
32	—	—	—	—	—	—	—	—	—	—	—	—	
33	—	—	—	—	—	—	—	—	—	—	—	—	
34	6	—	—	227	6	68	62	6	—	—	62	6	
35	64	—	—	416	64	361	315	46	—	—	315	46	
36	30	—	—	228	30	61	58	3	—	—	58	3	
37	52	—	—	417	52	11	9	2	—	—	9	2	
38	64	—	—	267	64	214	165	49	—	—	165	49	
39	9	—	—	379	9	26	23	3	—	—	23	3	
40	6	—	—	183	6	16	14	2	—	—	14	2	
41	—	—	—	172	—	—	—	—	—	—	—	—	
42	32	—	—	475	32	46	45	1	—	—	45	1	
43	—	—	—	—	—	—	—	—	—	—	—	—	
	41	20	—	880	41	103	95	8	—	—	95	8	
	197	—	—	1,607	197	736	617	119	—	—	617	119	
	111	—	—	1,476	111	302	247	55	—	—	247	55	

(6) 各種林業

順位 番號	營 林 署	總 數	伐 木 造 材	製 (含 挽 材 ヲ ム)	貯 材	運 (ヲ 含 ム 炭 運 搬 材)
		34,436	人	人	人	人
1	總 數	413	—	—	—	—
2	青森縣	94	—	—	—	—
3	岩手縣	—	—	—	—	—
4	宮城縣	298	—	—	—	—
5	森部田別川	—	—	—	—	—
6	相中	283	—	—	—	—
7	金澤	—	—	—	—	—
8	金澤深	433	—	—	—	—
9	弘大	330	—	—	—	—
10	大碓	230	—	—	—	—
11	黒野	945	—	—	—	—
12	石地	455	—	—	—	—
13	濱部	9	—	—	—	—
14	内加	147	—	—	—	—
15	野井	551	—	—	—	—
16	横田	424	—	—	—	—
17	川大	—	—	—	—	—
18	佐間	235	—	—	—	—
19	木本	32	—	—	—	—
20	大久	48	—	—	—	—
21	三三	704	—	—	—	—
22	久沼	970	—	—	—	—
23	宮内	638	—	—	—	—
24	古井	96	—	—	—	—
25	泉岡	864	—	—	—	—
26	石野	338	—	—	—	—
27	卷尻	1,150	—	—	—	—
28	澤關	141	—	—	—	—
29	田渡	114	—	—	—	—
30	臺卷	493	—	—	—	—
31	石局	—	—	—	—	—
32	遠花	173	—	—	—	—
33	川水	3,435	—	—	—	—
34	一盛	3,987	—	—	—	—
35	高川	2,146	—	—	—	—
36	中仙	2,054	—	—	—	—
37	石白	2,958	—	—	—	—
38	本宮	2,939	—	—	—	—
39	新盛	2,353	—	—	—	—
40	田臺	1,847	—	—	—	—
41	卷石	2,009	—	—	—	—
42	局石	—	—	—	—	—
43	白本	—	—	—	—	—
	青森縣	6,701	—	—	—	—
	岩手縣	15,629	—	—	—	—
	宮城縣	12,106	—	—	—	—

勞 働 者 調 昭和九年度

造 林	苗 圃	製 炭	森 林 土 木	其 他	順 位 番 號
29,763	3,515	—	1,141	—	17
300	92	—	21	—	1
68	26	—	—	—	2
—	—	—	—	—	3
267	31	—	—	—	4
—	—	—	—	—	5
268	15	—	—	—	6
—	—	—	—	—	7
430	53	—	—	—	8
203	122	—	5	—	9
204	76	—	—	—	10
854	65	—	26	—	11
423	32	—	—	—	12
9	—	—	—	—	13
103	44	—	—	—	14
511	40	—	—	—	15
345	31	—	48	—	16
—	—	—	—	—	17
174	61	—	—	—	18
—	—	—	—	—	19
29	3	—	—	—	20
—	—	—	—	—	21
28	20	—	—	—	22
640	64	—	—	—	23
829	138	—	3	—	24
591	27	—	20	—	25
96	—	—	—	—	26
686	86	—	92	—	27
217	88	—	33	—	28
1,012	109	—	14	—	29
65	—	—	76	—	30
87	27	—	—	—	31
876	117	—	—	—	32
—	—	—	—	—	33
172	—	—	—	—	34
3,249	118	—	68	—	35
3,011	615	—	361	—	36
1,802	283	—	61	—	37
1,809	232	—	11	—	38
2,624	120	—	214	—	39
2,783	130	—	26	—	40
2,243	94	—	16	—	41
1,465	382	—	—	—	42
1,789	174	—	46	—	43
—	—	—	—	—	—
5,685	913	—	103	—	—
13,174	1,702	—	736	—	17
10,904	900	—	302	—	—

(7) 林業労働者男

順位 番號	營 林 署	總 數	男			女		
			總 數	老 年	成 年	少 年	總 數	老 年
	總 數	34,436	24,523	436	23,288	799	9,713	61
1	青森縣	413	336	3	324	9	77	—
2	岩手縣	94	40	—	40	—	54	1
3	宮城縣	—	—	—	—	—	—	—
4	青森縣	298	125	10	106	9	81	—
5	岩手縣	—	—	—	—	—	—	—
6	宮城縣	283	142	7	126	9	138	1
7	青森縣	—	—	—	—	—	—	—
8	岩手縣	483	363	3	359	1	120	2
9	宮城縣	330	162	2	159	1	167	7
10	青森縣	280	101	1	84	16	179	—
11	岩手縣	945	723	7	686	30	222	2
12	宮城縣	455	335	3	326	6	120	1
13	青森縣	9	8	2	5	1	1	—
14	岩手縣	147	88	1	86	1	59	—
15	宮城縣	551	426	3	397	26	125	1
16	青森縣	424	275	2	245	28	143	—
17	岩手縣	—	—	—	—	—	—	—
18	宮城縣	235	146	2	144	—	89	1
19	青森縣	—	—	—	—	—	—	—
20	岩手縣	32	12	—	12	—	20	—
21	宮城縣	48	26	—	26	—	22	—
22	青森縣	704	486	14	456	16	218	—
23	岩手縣	970	728	17	683	28	242	2
24	宮城縣	638	365	3	349	13	273	—
25	青森縣	96	75	—	75	—	21	—
26	岩手縣	864	542	30	496	16	321	2
27	宮城縣	338	216	9	191	16	117	2
28	青森縣	1,150	734	31	649	54	391	4
29	岩手縣	141	99	1	98	—	42	—
30	宮城縣	114	92	—	89	3	22	—
31	青森縣	493	339	16	319	4	154	1
32	岩手縣	—	—	—	—	—	—	—
33	宮城縣	173	171	1	168	2	2	—
34	青森縣	3,435	2,538	30	2,420	88	897	7
35	岩手縣	3,987	2,506	31	2,409	66	1,470	2
36	宮城縣	2,146	1,620	45	1,542	33	524	10
37	青森縣	2,054	1,542	35	1,425	82	506	4
38	岩手縣	2,958	2,129	42	2,069	18	829	2
39	宮城縣	2,939	2,120	38	1,957	125	813	3
40	青森縣	2,352	1,892	18	1,839	39	458	2
41	岩手縣	1,847	1,379	16	1,343	20	429	3
42	宮城縣	2,009	1,642	17	1,586	39	367	1
43	青森縣	—	—	—	—	—	—	—
	青森縣	6,701	4,522	77	4,264	181	2,077	18
	岩手縣	15,629	10,839	232	10,230	377	4,740	32
	宮城縣	12,106	9,162	127	8,794	241	2,896	11

女及老若別調

昭和九年度

順位 番號	成年	少年	幼 年		定 雇	内 其 他		
			男	女		總 數	專 業	兼 業
	9,179	469	130	70	40	34,396	88	34,308
1	72	5	—	—	—	413	1	412
2	53	—	—	—	2	92	—	92
3	—	—	—	—	—	—	—	—
4	70	11	54	38	—	298	—	298
5	—	—	—	—	—	—	—	—
6	123	14	1	2	1	282	—	282
7	—	—	—	—	—	—	—	—
8	118	—	—	—	—	483	—	483
9	151	9	—	1	—	330	—	330
10	158	21	—	—	1	279	—	279
11	180	40	—	—	2	943	—	943
12	112	7	—	—	—	455	—	455
13	1	—	—	—	—	9	—	9
14	50	9	—	—	4	143	—	143
15	98	26	—	—	1	550	13	537
16	139	4	6	—	2	422	—	422
17	—	—	—	—	—	—	—	—
18	88	—	—	—	—	235	62	173
19	—	—	—	—	—	—	—	—
20	19	1	—	—	—	32	—	32
21	22	—	—	—	—	48	—	48
22	217	1	—	—	1	703	—	703
23	219	21	—	—	3	967	—	967
24	259	14	—	—	—	638	—	638
25	21	—	—	—	—	96	—	96
26	312	7	—	1	4	860	—	860
27	105	10	2	3	—	338	—	338
28	370	17	23	2	—	1,150	—	1,150
29	42	—	—	—	—	141	—	141
30	20	2	—	—	—	—	—	—
31	150	3	—	—	—	493	—	493
32	—	—	—	—	—	114	—	114
33	1	1	—	—	—	173	—	173
34	827	63	—	—	—	3,435	—	3,435
35	1,423	45	6	5	3	3,984	—	3,984
36	493	21	1	1	3	2,143	—	2,143
37	495	7	6	—	3	2,051	1	2,050
38	816	11	—	—	3	2,955	—	2,955
39	767	43	4	2	3	2,936	—	2,936
40	437	19	2	1	—	2,352	1	2,352
41	400	26	25	14	1	1,846	10	1,836
42	355	11	—	—	3	2,006	—	2,006
43	—	—	—	—	—	—	—	—
	1,890	169	61	41	17	6,684	76	6,608
	4,514	190	38	12	13	15,616	1	15,615
	2,775	110	31	17	10	12,096	11	12,085

(7) 林業労働者男

順位 番 號	營 林 署	總 數	男			女		
			總 數	老 年	成 年	少 年	總 數	老 年
	總 數	29,763	22,576	395	21,464	717	7,042	24
1	青森縣	300	295	3	284	8	5	
2	岩手縣	68	32		32		36	
3	宮城縣							
4	青森縣	267	109	10	90	9	66	
5	岩手縣							
6	宮城縣	268	137	6	122	9	128	1
7	青森縣							
8	岩手縣	430	350	2	347	1	80	1
9	宮城縣	203	155	2	152	1	48	
10	青森縣	204	69	1	52	16	135	
11	岩手縣	854	679	6	649	24	175	
12	宮城縣	423	332	3	323	6	91	
13	青森縣	9	8	2	5	1	1	
14	岩手縣	103	80	1	78	1	23	
15	宮城縣	511	416	3	388	25	95	
16	青森縣	345	234	2	225	7	111	
17	岩手縣							
18	宮城縣	174	140	2	138		34	
19	青森縣							
20	岩手縣	29	12		12		17	
21	宮城縣	28	19		19		9	
22	青森縣	640	472	14	442	16	168	
23	岩手縣	829	702	17	657	28	127	
24	宮城縣	591	347	2	332	13	244	
25	青森縣	96	75		75		21	
26	岩手縣	686	465	27	425	13	221	
27	宮城縣	217	143	7	125	11	74	
28	青森縣	1,012	640	24	565	51	347	4
29	岩手縣	65	50		50		15	
30	宮城縣	87	87		86	1		
31	青森縣	376	275	13	258	4	101	1
32	岩手縣							
33	宮城縣	173	171	1	168	2	2	
34	青森縣	3,249	2,426	27	2,317	82	823	5
35	岩手縣	3,011	2,072	29	1,979	64	928	2
36	宮城縣	1,802	1,481	40	1,416	25	321	1
37	青森縣	1,809	1,477	33	1,365	79	326	4
38	岩手縣	2,624	1,928	40	1,870	18	696	2
39	宮城縣	2,783	2,065	38	1,907	120	713	3
40	青森縣	2,243	1,858	13	1,806	39	382	
41	岩手縣	1,465	1,243	11	1,227	5	222	
42	宮城縣	1,789	1,532	16	1,478	38	257	
43	青森縣							
青森縣		5,685	4,241	74	4,015	152	1,349	2
岩手縣		13,174	9,709	203	9,161	345	3,423	17
宮城縣		10,904	8,626	118	8,288	220	2,270	5

女及老若別調

昭和九年度

		幼 年		林			順位 番 號
成 年	少 年	男	女	定 雇	内 其 他		
					總 數	專 業	
6,697	331	95	49	25	29,737	39	29,693
5					300	1	299
36					68		68
55	11	54	38		267		267
113	14	1	2	1	267		267
79					430		430
48					203		203
123	12			1	203		203
138	37			2	852		852
87	4				423		423
1					9		9
20	3			4	99		99
69	26			1	510		510
111				1	344		344
34					174	28	146
16	1				29		29
9					28		28
167	1			1	639		639
116	11			3	826		826
230	14				591		591
21					96		96
218	3			3	683		683
69	5				217		217
326	17	23	2		1,012		1,012
15					65		65
98	2				376		376
1	1				173		173
773	45				3,249		3,249
881	45	6	5	2	3,009		3,009
310				2	1,800		1,800
316	6	6		1	1,808	1	1,807
686	8			1	2,623		2,623
677	33	4	1	2	2,781		2,781
366	16	2	1		2,243	1	2,242
217	5			1	1,464	8	1,456
246	11				1,789		1,789
1,227	120	55	40	14	5,671	29	5,642
3,258	138	35	7	8	13,166	1	13,165
2,192	73	6	2	4	10,900	9	10,891

(7) 林業労働者男

順位 番 號	營 林 署	總 數	男			女		
			總 數	老 年	成 年	少 年	總 數	老 年
		3,515	977	25	909	43	2,490	37
1	總 數	92	20	—	19	1	72	—
2	青 森 縣	26	8	—	8	—	18	1
3	岩 手 縣	—	—	—	—	—	—	—
4	宮 城 縣	31	16	—	16	—	15	—
5	森 縣	—	—	—	—	—	—	—
6	青 森 縣	15	5	1	4	—	10	—
7	岩 手 縣	—	—	—	—	—	—	—
8	宮 城 縣	53	13	1	12	—	40	1
9	青 森 縣	122	2	—	2	—	119	7
10	岩 手 縣	76	32	—	32	—	44	—
11	宮 城 縣	65	18	—	16	2	47	2
12	青 森 縣	32	3	—	3	—	29	1
13	岩 手 縣	—	—	—	—	—	—	—
14	宮 城 縣	44	8	—	8	—	36	—
15	青 森 縣	40	10	—	9	1	30	1
16	岩 手 縣	31	7	—	7	—	24	—
17	宮 城 縣	—	—	—	—	—	—	—
18	青 森 縣	61	6	—	6	—	55	1
19	岩 手 縣	—	—	—	—	—	—	—
20	宮 城 縣	3	—	—	—	—	3	—
21	青 森 縣	20	7	—	7	—	13	—
22	岩 手 縣	64	14	—	14	—	50	—
23	宮 城 縣	138	23	—	23	—	115	2
24	青 森 縣	27	2	—	2	—	25	—
25	岩 手 縣	—	—	—	—	—	—	—
26	宮 城 縣	86	16	1	14	1	70	2
27	青 森 縣	88	40	1	34	5	43	2
28	岩 手 縣	109	65	5	59	1	44	—
29	宮 城 縣	—	—	—	—	—	—	—
30	青 森 縣	27	5	—	3	2	22	—
31	岩 手 縣	117	64	3	61	—	53	—
32	宮 城 縣	—	—	—	—	—	—	—
33	青 森 縣	—	—	—	—	—	—	—
34	岩 手 縣	118	50	3	41	6	68	2
35	宮 城 縣	615	119	—	119	—	496	—
36	青 森 縣	283	81	1	73	7	200	9
37	岩 手 縣	232	54	2	51	1	178	—
38	宮 城 縣	120	36	—	36	—	84	—
39	青 森 縣	130	32	—	32	—	97	—
40	岩 手 縣	94	20	1	19	—	74	2
41	宮 城 縣	382	136	5	116	15	207	3
42	青 森 縣	174	65	1	63	1	109	1
43	岩 手 縣	—	—	—	—	—	—	—
	青 森 縣	913	192	2	186	4	720	16
	岩 手 縣	1,702	496	16	457	23	1,191	15
	宮 城 縣	900	289	7	266	16	571	6

女及老若別調

昭和九年度

順位 番 號	開							
	成 年	少 年	幼 年		定 雇	内 其 他		
			男	女		總 數	專 業	兼 業
	2,331	122	28	20	14	3,501	49	3,452
1	67	5	—	—	—	92	—	92
2	17	—	—	—	2	24	—	24
3	—	—	—	—	—	—	—	—
4	15	—	—	—	—	31	—	31
5	—	—	—	—	—	—	—	—
6	10	—	—	—	—	15	—	15
7	—	—	—	—	—	—	—	—
8	39	—	—	—	—	53	—	53
9	103	9	—	1	—	122	—	122
10	35	9	—	—	—	76	—	76
11	42	3	—	—	—	65	—	65
12	25	3	—	—	—	32	—	32
13	—	—	—	—	—	—	—	—
14	30	6	—	—	—	44	—	44
15	29	—	—	—	—	40	13	27
16	24	—	—	—	1	30	—	30
17	54	—	—	—	—	61	34	27
18	—	—	—	—	—	—	—	—
19	3	—	—	—	—	3	—	3
20	13	—	—	—	—	20	—	20
21	50	—	—	—	—	64	—	64
22	103	10	—	—	—	138	—	138
23	25	—	—	—	—	27	—	27
24	—	—	—	—	—	—	—	—
25	66	2	—	—	1	85	—	85
26	36	5	2	3	—	88	—	88
27	44	—	—	—	—	109	—	109
28	—	—	—	—	—	—	—	—
29	20	2	—	—	—	27	—	27
30	52	1	—	—	—	117	—	117
31	—	—	—	—	—	—	—	—
32	—	—	—	—	—	—	—	—
33	48	18	—	—	—	118	—	118
34	496	—	—	—	1	614	—	614
35	180	11	1	1	1	282	—	282
36	177	1	—	—	2	230	—	230
37	81	3	—	—	2	118	—	118
38	87	10	—	1	1	129	—	129
39	69	3	—	—	—	94	—	94
40	183	21	25	14	—	382	2	380
41	108	—	—	—	3	171	—	171
42	—	—	—	—	—	—	—	—
43	—	—	—	—	—	—	—	—
	659	45	—	1	3	910	47	863
	1,144	40	3	4	5	1,697	—	1,697
	528	37	25	15	6	894	2	892

(7) 林業労働者男

順位 番 號	營 林 署	(二) 土						
		總 數	男			女		
			總 數	老 年	成 年	少 年	總 數	老 年
	總 數	1,141	953	14	901	38	181	
1	青森縣	21	21	—	21	—	—	—
2	岩手縣	—	—	—	—	—	—	—
3	宮城縣	—	—	—	—	—	—	—
4	—	—	—	—	—	—	—	—
5	—	—	—	—	—	—	—	—
6	—	—	—	—	—	—	—	—
7	—	—	—	—	—	—	—	—
8	—	—	—	—	—	—	—	—
9	—	5	5	—	5	—	—	—
10	—	—	—	—	—	—	—	—
11	—	26	26	1	21	4	—	—
12	—	—	—	—	—	—	—	—
13	—	—	—	—	—	—	—	—
14	—	—	—	—	—	—	—	—
15	—	—	—	—	—	—	—	—
16	—	48	34	—	13	21	8	—
17	—	—	—	—	—	—	—	—
18	—	—	—	—	—	—	—	—
19	—	—	—	—	—	—	—	—
20	—	—	—	—	—	—	—	—
21	—	—	—	—	—	—	—	—
22	—	—	—	—	—	—	—	—
23	—	3	3	—	3	—	—	—
24	—	20	16	1	15	—	4	—
25	—	—	—	—	—	—	—	—
26	—	92	61	2	57	2	30	—
27	—	33	33	1	32	—	—	—
28	—	14	14	—	12	2	—	—
29	—	76	49	1	48	—	27	—
30	—	—	—	—	—	—	—	—
31	—	—	—	—	—	—	—	—
32	—	—	—	—	—	—	—	—
33	—	—	—	—	—	—	—	—
34	—	68	62	—	62	—	6	—
35	—	361	315	2	311	2	46	—
36	—	61	58	4	53	1	3	—
37	—	11	9	—	8	1	2	—
38	—	214	165	2	163	—	49	—
39	—	26	23	—	18	5	3	—
40	—	16	14	—	14	—	2	—
41	—	—	—	—	—	—	—	—
42	—	46	45	—	45	—	1	—
43	—	—	—	—	—	—	—	—
青森縣		103	89	1	63	25	8	—
岩手縣		736	617	11	598	8	118	—
宮城縣		302	247	2	240	5	55	—

女及老若別調 昭和九年度

				木				順位 番 號
		幼 年		定 雇	内 其 他			
成 年	少 年	男	女		總 數	專 業	兼 業	
175	6	6	1	—	1,141	—	1,141	1
—	—	—	—	—	21	—	21	2
—	—	—	—	—	—	—	—	3
—	—	—	—	—	—	—	—	4
—	—	—	—	—	—	—	—	5
—	—	—	—	—	—	—	—	6
—	—	—	—	—	—	—	—	7
—	—	—	—	—	—	—	—	8
—	—	—	—	—	5	—	5	9
—	—	—	—	—	—	—	—	10
—	—	—	—	—	26	—	26	11
—	—	—	—	—	—	—	—	12
—	—	—	—	—	—	—	—	13
—	—	—	—	—	—	—	—	14
—	—	—	—	—	—	—	—	15
4	4	6	—	—	48	—	48	16
—	—	—	—	—	—	—	—	17
—	—	—	—	—	—	—	—	18
—	—	—	—	—	—	—	—	19
—	—	—	—	—	—	—	—	20
—	—	—	—	—	—	—	—	21
—	—	—	—	—	—	—	—	22
—	—	—	—	—	3	—	3	23
—	—	—	—	—	20	—	20	24
4	—	—	—	—	—	—	—	25
28	2	—	1	—	92	—	92	26
—	—	—	—	—	33	—	33	27
—	—	—	—	—	14	—	14	28
27	—	—	—	—	76	—	76	29
—	—	—	—	—	—	—	—	30
—	—	—	—	—	—	—	—	31
—	—	—	—	—	—	—	—	32
—	—	—	—	—	—	—	—	33
6	—	—	—	—	68	—	68	34
46	—	—	—	—	361	—	361	35
3	—	—	—	—	61	—	61	36
2	—	—	—	—	—	—	—	37
49	—	—	—	—	214	—	214	38
3	—	—	—	—	26	—	26	39
2	—	—	—	—	16	—	16	40
—	—	—	—	—	—	—	—	41
1	—	—	—	—	46	—	46	42
—	—	—	—	—	—	—	—	43
4	4	6	—	—	103	—	103	
116	2	—	1	—	736	—	736	
55	—	—	—	—	302	—	302	

(8) 林業労働者

順位 番 號	營林署	(1) 總												
		總 數	總 數						疾 病 者 數					
			總 數		公務 = 基 スルモノ		公務 = 基 セサルモノ		總 數		公務 = 基 スルモノ		公務 = 基 セサルモノ	
			男	女	男	女	男	女	男	女	男	女	男	女
	總 數	23	18	5	16	4	2	1	3	1	1	1	2	1
1	青森縣	—	—	—	—	—	—	—	—	—	—	—	—	—
2	青森縣	—	—	—	—	—	—	—	—	—	—	—	—	—
3	青森縣	—	—	—	—	—	—	—	—	—	—	—	—	—
4	青森縣	1	1	—	1	—	—	—	—	—	—	—	—	—
5	青森縣	—	—	—	—	—	—	—	—	—	—	—	—	—
6	青森縣	—	—	—	—	—	—	—	—	—	—	—	—	—
7	青森縣	—	—	—	—	—	—	—	—	—	—	—	—	—
8	青森縣	—	—	—	—	—	—	—	—	—	—	—	—	—
9	青森縣	—	—	—	—	—	—	—	—	—	—	—	—	—
10	青森縣	—	—	—	—	—	—	—	—	—	—	—	—	—
11	青森縣	1	1	—	1	—	—	—	—	—	—	—	—	—
12	青森縣	—	—	—	—	—	—	—	—	—	—	—	—	—
13	青森縣	—	—	—	—	—	—	—	—	—	—	—	—	—
14	青森縣	—	—	—	—	—	—	—	—	—	—	—	—	—
15	青森縣	—	—	—	—	—	—	—	—	—	—	—	—	—
16	青森縣	—	—	—	—	—	—	—	—	—	—	—	—	—
17	青森縣	1	1	—	1	—	—	—	—	—	—	—	—	—
18	青森縣	—	—	—	—	—	—	—	—	—	—	—	—	—
19	青森縣	—	—	—	—	—	—	—	—	—	—	—	—	—
20	青森縣	—	—	—	—	—	—	—	—	—	—	—	—	—
21	青森縣	—	—	—	—	—	—	—	—	—	—	—	—	—
22	青森縣	—	—	—	—	—	—	—	—	—	—	—	—	—
23	青森縣	1	1	—	1	—	—	—	—	—	—	—	—	—
24	青森縣	1	1	—	1	—	—	—	—	—	—	—	—	—
25	青森縣	3	2	1	—	—	2	1	2	1	—	2	1	—
26	青森縣	—	—	—	—	—	—	—	—	—	—	—	—	—
27	青森縣	1	1	—	1	—	—	—	—	—	—	—	—	—
28	青森縣	—	—	—	—	—	—	—	—	—	—	—	—	—
29	青森縣	—	—	—	—	—	—	—	—	—	—	—	—	—
30	青森縣	—	—	—	—	—	—	—	—	—	—	—	—	—
31	青森縣	—	—	—	—	—	—	—	—	—	—	—	—	—
32	青森縣	—	—	—	—	—	—	—	—	—	—	—	—	—
33	青森縣	—	—	—	—	—	—	—	—	—	—	—	—	—
34	青森縣	1	—	1	—	—	—	—	—	—	—	—	—	—
35	青森縣	6	5	1	5	1	—	—	—	—	—	—	—	—
36	青森縣	4	3	1	3	1	—	—	1	—	—	—	—	—
37	青森縣	—	—	—	—	—	—	—	—	—	—	—	—	—
38	青森縣	1	—	1	—	—	—	—	—	—	—	—	—	—
39	青森縣	2	2	—	2	—	—	—	—	—	—	—	—	—
40	青森縣	—	—	—	—	—	—	—	—	—	—	—	—	—
41	青森縣	—	—	—	—	—	—	—	—	—	—	—	—	—
42	青森縣	—	—	—	—	—	—	—	—	—	—	—	—	—
43	青森縣	—	—	—	—	—	—	—	—	—	—	—	—	—
	青森縣	4	4	—	4	—	—	—	—	—	—	—	—	—
	岩手縣	16	12	4	10	3	2	1	3	1	1	—	2	1
	宮城縣	3	2	1	2	1	—	—	—	—	—	—	—	—

疾病死傷調 昭和九年度

順位 番 號	數											
	總 數	負 傷 者 數				死 亡 者 數						
		總 數		公務 = 基 スルモノ		總 數		公務 = 基 スルモノ		公務 = 基 セサルモノ		
		男	女	男	女	男	女	男	女	男	女	
	15	4	15	4	—	—	—	—	—	—	—	
1	—	—	—	—	—	—	—	—	—	—	—	
2	—	—	—	—	—	—	—	—	—	—	—	
3	—	—	—	—	—	—	—	—	—	—	—	
4	1	—	1	—	—	—	—	—	—	—	—	
5	—	—	—	—	—	—	—	—	—	—	—	
6	—	—	—	—	—	—	—	—	—	—	—	
7	—	—	—	—	—	—	—	—	—	—	—	
8	—	—	—	—	—	—	—	—	—	—	—	
9	—	—	—	—	—	—	—	—	—	—	—	
10	—	—	—	—	—	—	—	—	—	—	—	
11	—	—	—	—	—	—	—	—	—	—	—	
12	—	—	—	—	—	—	—	—	—	—	—	
13	1	—	1	—	—	—	—	—	—	—	—	
14	—	—	—	—	—	—	—	—	—	—	—	
15	—	—	—	—	—	—	—	—	—	—	—	
16	—	—	—	—	—	—	—	—	—	—	—	
17	—	—	—	—	—	—	—	—	—	—	—	
18	1	—	1	—	—	—	—	—	—	—	—	
19	—	—	—	—	—	—	—	—	—	—	—	
20	—	—	—	—	—	—	—	—	—	—	—	
21	—	—	—	—	—	—	—	—	—	—	—	
22	—	—	—	—	—	—	—	—	—	—	—	
23	1	—	1	—	—	—	—	—	—	—	—	
24	1	—	1	—	—	—	—	—	—	—	—	
25	—	—	—	—	—	—	—	—	—	—	—	
26	—	—	—	—	—	—	—	—	—	—	—	
27	1	—	1	—	—	—	—	—	—	—	—	
28	—	—	—	—	—	—	—	—	—	—	—	
29	—	—	—	—	—	—	—	—	—	—	—	
30	—	—	—	—	—	—	—	—	—	—	—	
31	—	—	—	—	—	—	—	—	—	—	—	
32	—	—	—	—	—	—	—	—	—	—	—	
33	—	—	—	—	—	—	—	—	—	—	—	
34	—	—	—	—	—	—	—	—	—	—	—	
35	5	1	5	1	—	—	—	—	—	—	—	
36	2	1	2	1	—	—	—	—	—	—	—	
37	—	—	—	—	—	—	—	—	—	—	—	
38	—	—	—	—	—	—	—	—	—	—	—	
39	—	—	—	—	—	—	—	—	—	—	—	
40	—	—	—	—	—	—	—	—	—	—	—	
41	—	—	—	—	—	—	—	—	—	—	—	
42	—	—	—	—	—	—	—	—	—	—	—	
43	—	—	—	—	—	—	—	—	—	—	—	
	4	—	4	—	—	—	—	—	—	—	—	
	9	3	9	3	—	—	—	—	—	—	—	
	2	1	2	1	—	—	—	—	—	—	—	

(9) 林業労働者ノ

(1) 總

順位 番號	營林署	疾													
		總數		結核		肋膜炎		脚氣		ロイマチ		神經病		五管病	
		男	女	男	女	男	女	男	女	男	女	男	女	男	女
1	總數	23	18	5	3	1									
2	青森縣														
3	內子														
4	蟹田	1	1												
5	今別														
6	相模														
7	中金														
8	藤澤														
9	深澤														
10	前橋														
11	弘大	1	1												
12	碓氷														
13	黒野														
14	邊野														
15	濱部														
16	横田	1	1												
17	川内														
18	大井														
19	大佐														
20	本間														
21	三本														
22	三本	1	1												
23	三本	1	1												
24	三本	1	1												
25	三本	3	2	1	2	1									
26	宮内														
27	古井	1	1												
28	岩泉														
29	盛岡														
30	石巻														
31	遠野														
32	花巻														
33	水沢	1		1											
34	水沢	6	5	1											
35	一關	4	3	1	1			1							
36	盛田														
37	高川	1		1											
38	中田	2	2												
39	仙石														
40	白石														
41	石巻														
42	石巻														
43	石巻														
	青森縣	4	4												
	岩手縣	16	12	4	3	1		1							
	宮城縣	3	2	1											

疾病負傷類別調

昭和九年度

數

順位 番號	病														負傷			
	血行 器病		胃腸病		淋病 微病		皮膚病		其他		總數		創傷		骨折		其他	
	男	女	男	女	男	女	男	女	男	女	男	女	男	女	男	女	男	女
1									2	1	15	4	15	4				
2																		
3																		
4											1		1					
5																		
6																		
7																		
8																		
9																		
10																		
11											1		1					
12																		
13																		
14																		
15																		
16																		
17											1		1					
18																		
19																		
20																		
21																		
22											1		1					
23											1		1					
24											1		1					
25										2	1							
26																		
27											1		1					
28																		
29																		
30																		
31																		
32																		
33																		
34												1		1				
35											5	1	5	1				
36											2	1	2	1				
37																		
38																		
39												1		1				
40											2		2					
41																		
42																		
43																		
											4		4					
											9	3	9	3				
										2	1							
											2	1	2	1				

