

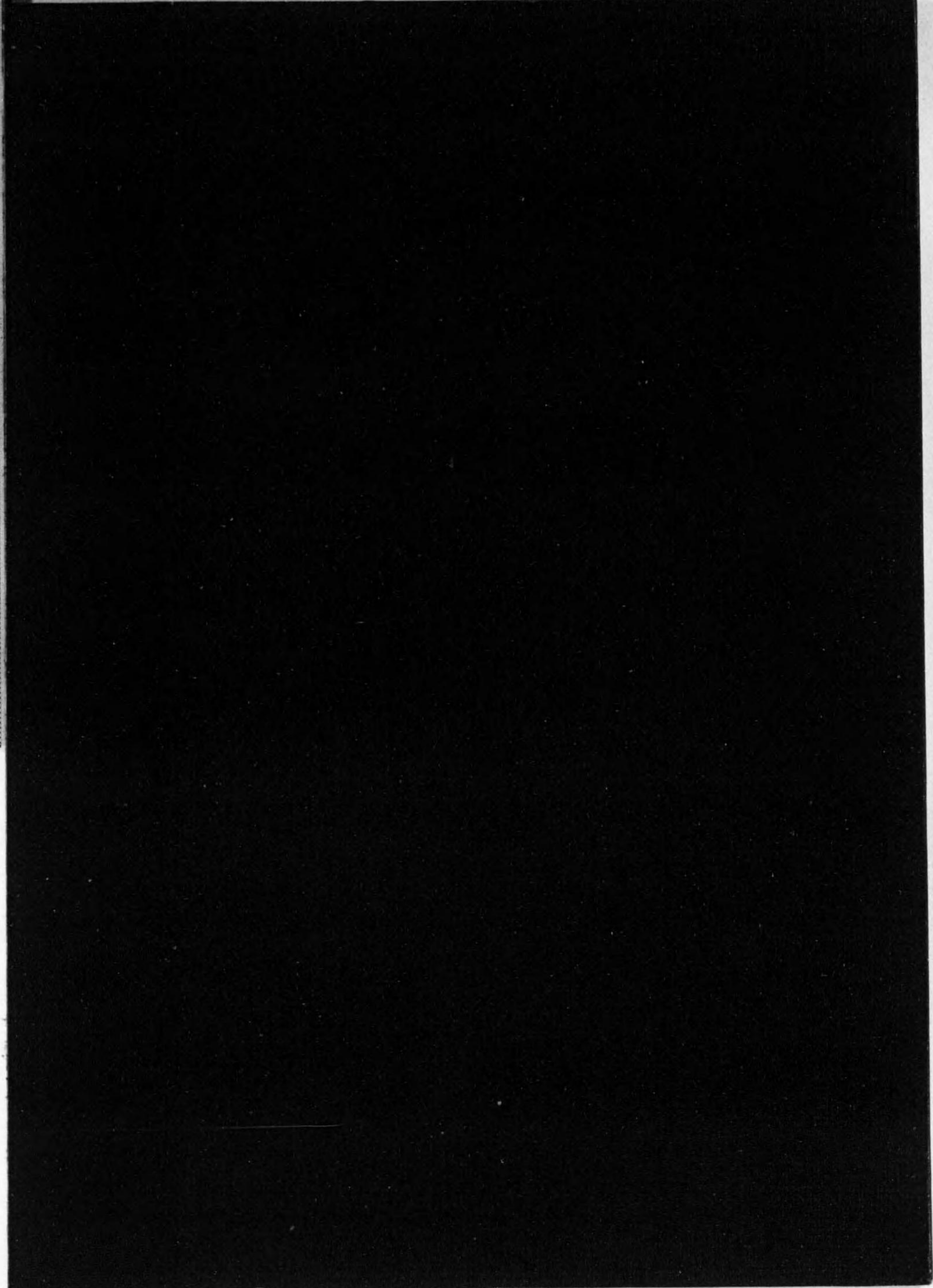

始



144

777

昭和元年

滿洲貿易詳細統計

大連港、牛莊港、安東港及哈爾濱管區

DETAILED TRADE RETURN

OF

MANCHURIA

(i.e. Dairen, Newchwang, Antung and Harbin District.)

1926

南滿洲鐵道株式會社庶務部調查課

Research Office, Department of Welfare, Research
and Foreign Affairs, S. M. R. Co.

正 誤 表

頁	欄	項	目	誤	正
10	品名及仕出地	綿織物	生金巾及晒粗布	生金巾及生粗布	種別
52	"	綿縫絲備	考別種	朝鮮	Tusks
148	"	甘	蔗朝黑	Hats & Caps	Postal Parcels
220	"	骨、羽毛、角、鱗、鬚、牙等	Tushes	同粟	Gold Ore
280	"	帽子類	Hats & Capa	Bones, Animal	23,000
330	"	小包郵便物	Pastal Panels	5,000	Landotter
366	"	果	物同粟	Landotter	日本
424	品名及仕向地	金	鐵 Cold Ore	Do:— Fireclay	同 大麻繩
462	"	獸	骨 Bonese, Amrial	同 大麻繩	764,140
465	安東 1925年 數量	雞	卵 23	452,768	芝罘
465	安東 1926年 數量	"	" 5	芝罘	生綾木綿及細綾木綿
488	品名及仕向地	同	Landotter	Drills & Jeans, Grey:— over 15½ lb. Japanese	四十吋×四十一碼ヲ超ヘザル 綿絲百十本以上ノモノニシテ 十五封度以上ノモノ日本品
606	"	同	粘土(耐火)	Do:—	Do:—
614	"	同	繩	同 大麻繩	同 大麻繩
638	大連 1925年 日本價額	小包郵便物	—	764,140	—
639	大連 1926年 日本價額	"	—	452,768	—
648	品名及仕向地	生金巾及生粗布	芝罘	芝罘	生綾木綿及細綾木綿
650	"	生天竺布	同	芝罘	四十吋×四十一碼ヲ超ヘザル 綿絲百十本以上ノモノニシテ 十五封度以上ノモノ日本品
652	大連、1925年、數量、價額、天津	晒又ハ染色綿織物英國品	1. 6.	—	—
"	"	龍口	4. 28.	—	—
"	"	芝罘	10. 50.	—	—
"	"	山東諸港	49. 304.	—	—
"	"	威海衛	3,467. 20,545	—	—
"	"	計	3,538. 20,981	7. 48	—
"	"	合計	15,336 109,497	11,805. 88,564.	—
"	"	天津	—	1. 6.	—
"	"	龍口	—	4 28.	—
"	"	芝罘	—	10. 50.	—
"	"	山東諸港	—	49 304.	—
"	"	威海衛	—	3,467. 20,545.	—
"	"	計	—	3,531. 20,933.	—
"	"	合計	300. 2,234	3,831 23,167.	—
654	品名及仕向地	寒 冷 紗	三十吋以下	三十吋以上	晒又ハ染色紋織英國品
664	"	紋織及畝琥珀織	晒又ハ染色、紋織分	錫箔	錫箔
696	"	錫	錫其	Birch Tar	Birch Tar
906	"	樺 々	ル Birch Tar	Lead	Lead
922	"	鉛	粉 Sead	—	—

凡 例

- 一、現今滿洲ノ經濟狀態ガ輸出貿易ニ對シ一層精細ナル計數ヲ切實ニ要求スル時代トナツタ之ニ順應スル爲ニ生レタモノハ本書デ北支那貿易年報ノ姉妹編トモ云フベク兩々相俟ツテ完成ヲ期スベキデアリ。年度比較ハ僅々二年ニ止マレルモ必要ニ應ジテ順次前年度分ト比較對照スル事ガ便デアリ。東滿洲(琿春、龍井村)及愛輝ノ貿易ハ土地邊陲ノ爲メ編算ニ間ニ合ハザリシハ遺憾ナルモ分明セル總表ノミヲ掲載シタ全數ノ上ヨリ見レバ極メテ少部分ニ過キナイ。
- 二、本書目次ノ輸出入ノ類別ハ北支那貿易年報ノ類別ト同一ノモノヲ要スルニ本書ハ其ノ内容ヲ詳細ニ示シタルモノデアリ、故ニ類別ニヨル合計ヲ見ント欲スルナラバ北支那貿易年報ノ滿洲卷ヲ參照セラレタイ。
- 三、本書ノ品種分類ハ輸移出入共大體材料別ニヨル事ニシタ、同一品目ニシテ内容ノ種別明細ガ年ニヨリ所ニヨリ異リタル爲メ空白ヲ生ジタ處ガアル之ハ出來得ル限リ備考ヲ以テ補充シタ。
- 四、從來本書ノ輸出入明細ハ港別ニ一括セルモ本年度ヨリ輸出入品名毎ニ各港ヲ通ジテ一覽シ得ル様編算ノ様式ヲ改メテ以テ別々ニ各港ノ部ニ探ス不便ヲ取除ク事ニシタ。
- 五、再輸出ハ北支那貿易年報ニテ僅ニ其ノ總額ヲ知ルニ過ギナカッタガ本卷ヨリ詳細ニ互リ之ヲ編入シ仲繼貿易ノ趨勢及内容ヲモ同時ニ對照シ得ル様ニシタ。
- 六、本書中資料ノ關係上其ノ形式又ハ内容ヲ異ニセルモノ下ノ如クデアリ。
牛莊港 (1) 戎克ノ移出入ハ地方別ナク總額ノミヲ示ス
安東港 (1) 戎克貿易無シ (2) 大東港ヲ含ム
哈爾濱稅關管内 (1) 對外關係ニ於テ太平洋沿岸露西亞ハ綏芬河ヲ西伯利亞露西亞ハ滿洲里ヲ又黑龍江沿岸露西亞ハ露領黑龍江沿岸ヨリ松花江ヲ經由シタルモノデアリ (2) 支那品ノ移入ハ全部支那領黑龍江沿岸ヨリ來タモノデアリ。
- 七、本書中ノ主ナル數量單位。
斤 (支那斤) { 日本 161.28 俄 (英 俄) 日本 2,551.868
 { 英吉利 1.33 米 俄 日本 2,998.846
 { 佛蘭西 60.47 哥 12斤=144匁
擔 (支那百斤) { 日本 16.128 英 噸 { 日本 1,680斤
 { 英吉利 133. 噸 { 英吉利 2,240匁
 { 佛蘭西 60.47 噸
- 八、本書ノ價額單位ハ海關兩ヲ指シ、其ノ主要外國貨幣トノ換算額ヲ示セバ下ノ如クデアリ
昭和元年 日貨 1.58 英貨 313/8 米貨 0.76 佛貨 23.85 墨貨 1.42
大正十四年 日貨 2.04 英貨 357/8 米貨 0.84 佛貨 17.92 墨貨 1.48
十三年 日貨 1.95 英貨 377/16 米貨 0.81 佛貨 15.60 墨貨 1.53
十二年 日貨 1.63 英貨 353/4 米貨 0.80 佛貨 13.16 墨貨 1.51
十一年 日貨 1.72 英貨 39 米貨 0.83 佛貨 10.23 墨貨 1.49
- 九、本書編算ニハ課員平田五郎、小林好、本村正直、前田素蓋男、岡崎與其ノ衝ニ當レルモデアリ。
昭和二年十月

寄贈本

南滿洲鐵道株式會社庶務部調查課

目次

圖表	
全滿洲輸移出入總額累年比較	第一號
昭和元年全滿洲貿易額及地方的割合	第二號
南北滿洲重要品輸移出入額分類表	第三號
全滿洲(大豆,豆粕,豆油)輸移出額累年比較	第四號
昭和元年度全滿洲主要輸出入國別表	第五號
統計表	
全滿洲總貿易額累年比較	1
南滿三港(大連,牛莊,安東港)輸移出入價額	2
南滿三港(大連,牛莊,安東港)對外國別輸出入價額	4
南滿三港(大連,牛莊,安東港)對支那諸港移出入價額	6
南滿三港(大連,牛莊,安東港)輸移入外國品	10
南滿三港(大連,牛莊,安東港)移入支那品	334
南滿三港(大連,牛莊,安東港)輸移出支那品	460
南滿三港(大連,牛莊,安東港)再輸移出外國品	648
南滿三港(大連,牛莊,安東港)再輸移出支那品	850
哈爾濱稅關管內輸移出入價額	878
哈爾濱稅關管內輸移出入價額地方別	878
哈爾濱稅關管內輸移入外國品	879
哈爾濱稅關管內移入支那品	903
哈爾濱稅關管內輸移出支那品	907
哈爾濱稅關管內再輸移出外國品	927
哈爾濱稅關管內再輸移出支那品	962

144-777

索引 1

輸移出入品目索引

The Index of Goods Imported and Exported.

輸移入外國品及支那品 Foreign and Chinese Goods Imported.

		外國品(頁)支那品(頁)	
		Foreign Goods	Chinese Goods
第一類	棉織物	No. 1	Cotton Piece Goods 5.....30
第二類	毛織物	No. 2	Woollen Goods, and Wool and Cotton Unions... 6.....30
第三類	絲織物	No. 3	Silk Piece Goods, and Silk and Cotton Unions... 7.....30
第四類	雜織物	No. 4	Miscellaneous Piece Goods 7.....30
第五類	棉線	No. 5	Cotton Thread 8.....31
第六類	棉紗	No. 6	Cotton Yarn 8.....31
第七類	棉絨	No. 7	Cotton Raw 8.....31
第八類	蠶絲	No. 8	Silk Cocoons, Raw Silk and Silk Products 8.....31
第九類	絲綢	No. 9	Miscellaneous Yarns, Threads and Materials thereof 8.....31
第十類	絲織品	No. 10	Clothing and Accessories thereof 9.....31
第十一類	米	No. 11	Rice 9.....32
第十二類	其他穀物	No. 12	Other Cereals and Seeds 9.....32
第十三類	麥	No. 13	Flour 10.....33
第十四類	野果	No. 14	Vegetables 10.....33
第十五類	其他穀物	No. 15	Fruits 10.....33
第十六類	砂	No. 16	Sugars 10.....34
第十七類	水產	No. 17	Marine Products 11.....34
第十八類	其他食料	No. 18	Other Provisions 11.....35
第十九類	茶	No. 19	Tea 12.....36
第二十類	酒及其他飲料	No. 20	Liquor and Other Beverages..... 13.....36
第二十一類	紙	No. 21	Cigarettes and Cigars 13.....36
第二十二類	煙	No. 22	Tobacco 14.....36
第二十三類	煙草	No. 23	Cigarette Making Materials 14.....36
第二十四類	家具	No. 24	Furniture 14.....36
第二十五類	藥品	No. 25	Chemical Products and Medicines 14.....36
第二十六類	染料	No. 26	Dyes, Colours and Paints 16.....37
第二十七類	油	No. 27	Kerosene Oil 17.....38
第二十八類	機油	No. 28	Machine Oil, 17.....38
第二十九類	其他油	No. 29	Other Oil, Fats and Waxes 17.....38
第三十類	蠟	No. 30	Candle 17.....38
第三十一類	燭	No. 31	Candle Making Materials 17.....38
第三十二類	肥皂	No. 32	Soap 18.....39
第三十三類	火柴	No. 33	Matches 18.....39
第三十四類	火柴製造材料	No. 34	Match Making Materials 18.....39
第三十五類	石炭	No. 35	Coal and Coke 18.....39
第三十六類	鐵	No. 36	Iron and Steel 18.....39
第三十七類	其他金屬	No. 37	Other Metals and Machinery 19.....39
第三十八類	五金	No. 38	Hardware 20.....40
第三十九類	機械	No. 39	Machine and Machinery 21.....40
第四十類	車輛	No. 40	Vehicles 22.....41
第四十一類	水泥	No. 41	Cement 23.....41
第四十二類	木材	No. 42	Timber and Bamboo, etc. 23.....41
第四十三類	建築材料	No. 43	Building Materials 23.....41
第四十四類	鐵道材料	No. 44	Railway Materials 24.....41
第四十五類	電氣材料	No. 45	Electrical Materials 24.....41
第四十六類	美術及化粧用品	No. 46	Fine Art and Toilet Requisites 24.....41
第四十七類	皮革	No. 47	Leather, Hides, Skins, Hairs, Bones, Horns & etc. 24.....42
第四十八類	紙	No. 48	Papers 25.....43
第四十九類	硝子	No. 49	Glass Manufactures 25.....43
第五十類	陶器	No. 50	Potteries 26.....43
第五十一類	麻	No. 51	Bags, Gunny 26.....44
第五十二類	其他雜品	No. 52	Sundries 26.....44
第五十三類	小包郵便物	No. 53	Postal Parcels 29.....46

輸移出支那品

Chinese Goods Exported.

第...類	品名	No.	頁
第一類	大豆	No. 1	47
第二類	其他豆	No. 2	47
第三類	高粱	No. 3	47
第四類	粟	No. 4	47
第五類	其他	No. 5	47
第六類	小麥	No. 6	47
第七類	其他穀類	No. 7	47
第八類	芝麻	No. 8	47
第九類	瓜子	No. 9	48
第十類	其他種子	No. 10	48
第十一類	蘇子	No. 11	48
第十二類	其他種子	No. 12	48
第十三類	蔬菜	No. 13	48
第十四類	水果	No. 14	48
第十五類	麵粉	No. 15	49
第十六類	糠	No. 16	49
第十七類	蛋	No. 17	49
第十八類	海產	No. 18	50
第十九類	山珍	No. 19	50
第二十類	菸草	No. 20	50
第二十一類	鹽	No. 21	50
第二十二類	其他食品	No. 22	50
第二十三類	豆油	No. 23	51
第二十四類	其他油	No. 24	51
第二十五類	其他	No. 25	51
第二十六類	大麻	No. 26	52
第二十七類	棉花	No. 27	52
第二十八類	蠶絲	No. 28	52
第二十九類	其他	No. 29	52
第三十類	其他	No. 30	52
第三十一類	絲織品	No. 31	52
第三十二類	毛織品	No. 32	52
第三十三類	羊毛	No. 33	52
第三十四類	其他	No. 34	53
第三十五類	其他	No. 35	53
第三十六類	角	No. 36	54
第三十七類	骨	No. 37	54
第三十八類	獸皮	No. 38	54
第三十九類	其他	No. 39	54
第四十類	其他	No. 40	54
第四十一類	木材	No. 41	54
第四十二類	其他	No. 42	55
第四十三類	其他	No. 43	55
第四十四類	其他	No. 44	55
第四十五類	其他	No. 45	55
第四十六類	染料	No. 46	56
第四十七類	其他	No. 47	56
第四十八類	其他	No. 48	57
第四十九類	其他	No. 49	57
第五十類	其他	No. 50	58
第五十一類	小包郵便物	No. 51	61

再輸出外國品 Foreign Goods Re-exported

第...類	品名	No.	頁
第一類	棉織物(生)	No. 1	61
第二類	棉織物(晒又)	No. 2	62
第三類	棉織物(染色無地)	No. 3	63
第四類	棉織物(捺染)	No. 4	63
第五類	亞麻及黃麻製	No. 5	64
第六類	絹及絲交製品	No. 6	64
第七類	毛及綿交製品	No. 7	64
第八類	毛及毛製品	No. 8	64
第九類	其他雜織物	No. 9	64
第十類	金屬及礦產品	No. 10	65
第十一類	海產物	No. 11	65
第十二類	動物生產品	No. 12	66
第十三類	穀物、果物、藥劑、種子及野菜	No. 13	66
第十四類	砂糖、葡萄酒、麥酒、酒類及清涼飲料	No. 14	67
第十五類	其他	No. 15	67
第十六類	煙草	No. 16	68
第十七類	化學用品	No. 17	68
第十八類	染料及顏料	No. 18	69
第十九類	蠟、燭、油、等	No. 19	69
第二十類	書籍、地圖、紙及木質	No. 20	70
第二十一類	皮革及毛皮	No. 21	70
第二十二類	骨、羽毛、毛髮、角、貝殼、鱗、牙等	No. 22	70
第二十三類	木材	No. 23	71
第二十四類	木、竹及藤	No. 24	71
第二十五類	石、炭、燃料、瀝青及	No. 25	71
第二十六類	陶器、磁器、玻璃及硝子	No. 26	71
第二十七類	石及土製品	No. 27	71
第二十八類	石棉	No. 28	71
第二十九類	袋及席類	No. 29	72
第三十類	鈕	No. 30	72
第三十一類	扇、洋傘及傘	No. 31	72
第三十二類	針及針	No. 32	72
第三十三類	燭及燭製造材料	No. 33	72
第三十四類	金屬性絲	No. 34	72
第三十五類	其他雜品	No. 35	72

再輸出支那品 Chinese Goods Re-exported

第一類 動物及動物生產品	No. 1 Animals & Animal Products	76
第二類 植物生產品	No. 2 Vegetable Products	77
第三類 織物、織物生產品及衣服	No. 3 Textile, Textile Products (Except Silk) & Clothing	78
第四類 絹、絹製材料及同製造品	No. 4 Silk, Silk Materials & Products	79
第五類 木、燃料及紙	No. 5 Wood, Fuel & Paper	79
第六類 礦石、金屬、礦產品及同製造品	No. 6 Ores, Metals & Minerals & Manufactures Thereof	79
第七類 其他雜品	No. 7 Sundries	79

輸入外國品

品名	南滿三港 (大連、牛莊、安東)	哈爾濱
第一類 綿織物		
生金巾及粗布	10	879
生綾木綿及細綾木綿	12	879
生天竺布	12	879
生天尺布	12	879
生綿ネル	14	—
晒金巾及晒粗布(平織)	14	879
晒綾木綿及細綾木綿	16	879
晒天竺布	16	—
晒、平織、テイミイター、ピツキユ、ベステンダ、ク 非ルテインダ	16	—
晒、平織、カムブリツク、ローン、モスリン、ネイ ンヌツクス、ミユルス	16	879
晒又ハ染色プロケイド及金巾、紋織、綿等	18	879
晒又ハ染色レノ	18	—
晒又ハ染色レノプロケード	20	—
染色、平織金巾及粗布	20	879
染色、平織、綾木綿及細綾木綿	20	879
緋金巾、染天竺布、浮織カントン及アルバンアン	22	879
加工クリンダ(晒、染又捺染、平織又絞織)	22	—
オートミルクレーブ(晒、又染、平織又絞織)	22	879
綿縮(生、晒、捺染又練染)	24	880
ラストインダ	24	880
サテイン、イリリアン及模造ベネチアン	24	880
天津トキル	26	880
ピアトライストキル	26	880
ダイヤゴナルトキル及サージ	26	880
ヘリンダホーントキル	28	880
リブ、コード、レツプ及モーリーン	28	880
綿縮子綾織	28	880
凸面綿縮子	30	880
綿縮子	30	—
畝織及畝琥珀織	30	880
ベネチアン	32	880
綿フネル平及綾織	32	880
綿フネル、二重又兩面捺染	34	880
綿フネル、練染	34	—
綿スベイン織、染	34	—
綿天竺絨	34	881
莫大小地	36	—
大尺布	36	—
日本着物地	36	—

輸 移 入 外 國 品

品名	南 滿 三 港 (大連、牛莊、安東)	哈 爾 濱
日本綿布	36	—
綿ポイル	36	—
カムブリツク、ローン、モスリン等	36	—
其他、生、晒又染色、平織又絨織	36	881
捺染カムブリツク、ローン、モスリン、金巾粗布及天竺布	38	881
捺染綾木綿及細綾木綿	38	881
捺染ダイアゴナルトキル及トキルクレトシ	40	—
捺染レツプス	40	—
捺染オートミルクレープ及クレトシ	40	881
捺染非金巾及模造品	—	881
捺染レノ	40	—
捺染綿織子、サナイネツト、イタリアン、ダマスク、ベネチアン、ベアトライストキル、ゴプリン及モーリン	40	881
捺染アロケード	42	—
捺染ヘリングポーン	42	881
捺染綿織子絨織	42	—
縮金巾、両面捺染及片面染	42	881
ドメテイツククレトシ、綿織子クレトシ、レツプクレトシ及捺染浮絨織	42	882
捺染アートモスクン及ケースメント布	42	—
其他捺染綿織物	42	882
其他捺染絨織物	44	882
綿毛布	44	882
敷布及蒲團	44	882
ハンカチ	44	882
蚊帳布	48	—
タオル	50	883
第 二 類 毛 及 毛 綿 交 織 物		
アルパカ、ラスタ、オルレアン、シリアン及フレンチン	64	—
ウクナ	66	884
メルトン	64	—
毛布及膝掛類(綿入)	64	—
ユニオンシャテイング	66	—
ビーバー	66	—
毛及綿再製切地	66	—
グイエラ及シテラ	66	—
毛綿ステイング	68	—
其他毛及綿オーバーコートイング	66	—
毛綿サーツ	66	—
毛巾及膝掛類(純毛)	68	—
旗布、十八吋×四十碼ヲ超ヘザルモノ	68	—
吳羅、三十二吋×六十二碼ヲ超ヘザルモノ	70	—

輸 移 入 外 國 品

品名	南 滿 三 港 (大連、牛莊、安東)	哈 爾 濱
フランネル、幅三十三吋ヲ超ヘザルモノ	70	—
ラスチング、平織絨織又ハ縮織	70	—
ロングエルス、三十一吋×二十五碼ヲ超ヘザル	70	—
カバールアイン	70	—
サージ	70	884
トキル及インゼーリアル	72	—
オーバーコートイング	72	—
トキード及ホームスパン	72	—
ベネチアンス	72	—
ウクナ、ビーバー、メルトン及其他	72	—
毛織衣類地	72	—
モスリン	74	—
其他毛及毛織物	74	884
第 三 類 絹 及 絹 綿 交 織 物		
絹織物、平織又ハ絨織	60	883
絹製シール(裏綿)	62	—
絹フラン天及天鵞絨	62	883
絹綿フラン天及天鵞絨	62	—
絹及綿織子、晒又染色、平織	62	—
染絹袖、平織	20	—
其他絹及綿入織物	64	884
第 四 類 其 他 雜 織 物		
模造皮革及油布	218	—
帆布、綿及麻製	36	—
帆布及防水布帆布、大麻又ハ黄麻	58	—
帆布リンネル	58	883
ヘシアン粗布	58	—
リンネル及綿入リンネル	60	883
大麻、亞麻、苧麻及其他纖維	60	—
其他亞麻、大麻、黄麻製品	60	883
人造絹及綿交織物	74	—
人造絹及毛交織物	76	—
人造絹織物	76	—
模造革布	76	884
室内家具用フラン天及天鵞絨	76	—
毛氈及室内裝飾用織物	76	—
防水布、ゴム綿毛及絹製	78	—
夏布	78	—

輸 移 入 外 國 品

品 名	南 滿 三 港 (大連、牛莊、安東)	哈 爾 濱
レース類	292	—
其他雜織物	78	—
第五類 綿 綾 絲		
綿染絲又ハ染サル絨球狀又ハ棒 二本及三本撚リ五十碼以下ノモノ	50	883
六本撚五十碼以下ノモノ	52	—
刺繡絲、球狀又ハ棒	—	—
一擔二百兩以上ノモノ	52	—
一擔二百兩以下ノモノ	52	—
第六類 綿 織 絲		
綿織絲(生)	52	883
十番手迄	54	—
十番手以上十二番手迄	54	—
十二番手以上十七番手迄	54	—
十七番手以上二十三番手迄	54	—
二十三番手以上三十五番手迄	54	—
三十五番手以上四十五番手迄	54	—
二個撚リ二十番手及四個撚リ二十番手	54	—
二個撚リ三十番手及三個撚リ三十二番手	54	—
二個撚リ四十番手及三個撚リ四十二番手	54	—
其 他	54	883
綿織絲(生、瓦斯、晒又ハ染色)	—	—
第七類 棉 花		
棉花	米國品 48	—
同	印度品 48	—
同	日本品 48	—
同	其 他 48	882
第八類 繭 蠶 絲 及 絹 製 品		
柞蠶絲	62	—
真 綿	62	—
絹 絲	62	—
其他絲絹及絹交製品	64	—
第九類 其他絲綾及材料		
人造絹絲	74	—
繭	330	—

輸 移 入 外 國 品

品 名	南 滿 三 港 (大連、牛莊、安東)	哈 爾 濱
層 綿	52	883
打 綿	48	882
落 綿	56	—
天 麻	58	—
黃 麻	60	—
毛絲及紐	74	—
第十類 衣服及附屬品		
起毛莫大小衣類	48	882
衣類、其他	270	898
辦髮紐	280	—
小間物	280	899
帽子類	280	899
飾釦(硝子、寶石等)	244	896
同 金屬製	244	—
同 陶器製	246	—
同 貝製	246	—
同 其他	246	—
セーター及トラウザー (毛及綿)	268	—
旅 類	48	882
手袋、革	268	—
同 其他	268	—
足 袋	268	—
靴下類、絹製	64	899
同 瓦斯又ハ加工セザルモノ	50	—
同 瓦斯又ハ加工セルモノ	50	—
同 木綿	282	—
同 毛	282	—
同 其他	282	882
腰帶子、綿、平織又裝飾セルモノ	44	882
下駄及草履。日本品	268	—
靴、革製	—	894
同 ゴム製	286	899
リボン、絹及絹織入	62	—
第十一類 米		
米	136	888
第十二類 其他穀物及種子		
小 麥	136	888

輸 移 入 外 國 品

品 名	南 滿 三 港 (大連、牛莊、安東)	哈 爾 濱
大 麥	136	—
燕 麥	136	—
挽割麥	136	—
玉蜀黍	136	—
其他穀物	136	888
種子、杏仁	146	—
同 其他	146	889
落花生	134	889
豆 類	134	888
第十三類 麥 粉		
小麥粉	138	888
第十四類 野 菜		
野菜類 乾	148	} 889
野菜類 鮮	—	
同 葱	148	—
同 馬鈴薯	148	—
同 其他鮮	148	—
同 貯藏品	148	—
推 茸	144	889
甘 蔗	148	—
金針菜(乾)	142	—
第十五類 果 物		
林 檎	134	888
檳榔子	134	—
龍眼肉	142	889
レモン(鮮)	142	—
荔枝(乾)	142	—
密柑 同	144	889
乾葡萄	128	—
果物鮮	138	—
乾 梅	138	—
其他乾及貯藏果物	140	888
第十六類 砂 糖		
赤砂糖	150	889
白砂糖	150	890

輸 移 入 外 國 品

品 名	南 滿 三 港 (大連、牛莊、安東)	哈 爾 濱
精 糖	150	890
角 糖	150	890
冰 糖	152	890
甜菜糖	152	—
第十七類 水 產 物		
海 參	110	886
貝 柱	112	886
鰻	112	—
鮮、鹽漬	112	886
鮮 魚	112	—
鹽漬魚、其他	112	886
貽貝、乾蠣、乾蛤	112	887
蝦 類	112	—
寒 天	142	887
寒天、石花菜	112	889
刺昆布	112	887
長昆布	112	—
赤昆布	112	—
同 調理	112	—
鱈 鱈 調理品	116	—
同 調理セザルモノ	116	—
鮑、糟入	116	—
鱈、乾	116	—
魚、乾及燻製	116	—
魚 肚	116	—
鮭 鱒	118	—
鮭 節	118	—
魚 皮	118	—
其他水產物	118	887
第十八類 其 他 食 料 品		
麵 粉	118	—
燕 巢 蛋	118	—
同 白	120	—
バター	120	887
罐詰類	120	—
アスパラガス	120	—
鮑	120	887
ビスケット	122	—
クリーム及牛乾、蒸發及殺菌セルモノ	122	887

輸 移 入 外 國 品

品 名	南 滿 三 港 (大連、牛莊、安東)	頁	哈 爾 濱	頁
果物砂糖漬及シヤム漬		122		887
煉 乳		122		887
バ タ ー		122		—
魚 類		122		—
肉 類		124		888
野菜類		124		—
其 他		124		—
乾 酪		126		887
チヨコレート		126		887
ココア		126		—
菓 子		126		887
コ ー ヒ ー		128		887
麵 類(樽入)		128		887
人造乾酪及植物脂製品		128		—
ベーコン及ハム(樽入)		130		—
肉調理及味付(樽入)		130		888
鮮 肉		130		—
醬 油		130		888
蜂 蜜		132		—
シヤム及ジュエリー		132		—
食用脂		132		—
タピオカ粉		138		—
澱 粉		138		—
其他粉(麥粉以外ノモノ)		138		888
幼児用食物		142		—
胡椒、黒		146		889
同 白		146		—
糖 蜜		152		888
味 淋(樽入又ハ瓶入)		308		—
味 噌		308		—
食 鹽		310		—
酢 (樽入)		310		—
食料品		310		—
家庭食料品		310		901
其他動物製品罐詰及食料品		132		887
第十九類 茶				
茶 英領印度及セイロン製		130	}	888
同 日本製		130		
同 シヤヅア製		130		
同 其他		130		

輸 移 入 外 國 品

品 名	南 滿 三 港 (大連、牛莊、安東)	頁	哈 爾 濱	頁
第二十類 酒類及其他飲料				
シヤンパン		152		890
スパーキングワイン		152		—
ステイルワイン赤及白(樽入)		154		890
同 (樽入)		154		890
葡萄酒(樽入)		152		—
同 (樽入)		154		—
其他葡萄酒(樽入)ゲイン、リキユール		154		—
同 (樽入同)		154		—
ベルモット、ビール及クウイギナ		156		890
日本酒(樽入)		156		890
同 (樽入)		156		890
果實酒サイダー、ペリー及其他同質品		156		—
ビール		156		—
黒ビール(樽入)		158		—
ブランデー及コンニャーク(樽入)		158		890
同 (樽入)		158		—
ウイスキー(樽入)		158		—
同 (樽入)		160		—
ジン(樽入)		158		—
ラム(樽入)		158		—
其他火酒(アキヅツト、ウオツカ等)		160		—
キキユール		160		—
炭酸水及礦泉水		160		890
ラム酒(煙草製造用)		162		—
酒類其他		162		890
第二十一類 紙卷及葉卷煙草				
紙卷煙草				
千本十二兩半以上ノモノ		162	}	890
同 十二兩半以下八兩半以上ノモノ		162		
同 八兩半以下六兩半以上ノモノ		164		
同 六兩半以下四兩半以上ノモノ		164		
同 四兩半以下三兩半以上ノモノ		164		
同 三兩半以下一兩半以上ノモノ		164		
同 一兩半以下ノモノ		164		
葉卷煙草		166		
千本四十兩以上ノモノ		166		
同 四十兩以下ノモノ				

輸 移 入 外 國 品

品 名	南 滿 三 港 (大連、牛莊、安東)	哈 爾 濱
第二十二類 其 他 煙 草		
葉煙草	頁	頁
一擔六十兩以上ノモノ	166	891
一擔六十兩以下ノモノ	166	
葉煙草		
一擔六十兩以下ノモノ	168	891
刺煙草		
五封度以下罐入又ハ包裝セシモノ	168	—
刺煙草樽入、罐入又ハ包裝セザルモノ	168	—
屑煙草	168	—
其他煙草	170	—
第二十三類 卷 煙 草 製 造 材 料		
吸口紙	168	—
卷煙草紙	206	893
其他煙草製造材料	170	891
第二十四類 家 具		
寢 臺	260	898
カーベット類	264	898
床蓆及卓子掛	270	898
洋燈芯	258	897
ランプ及附屬品	294	899
家具及家具製造材料	278	898
第二十五類 藥 品 及 藥 材		
大茴香 一等品	132	888
二等品	132	
樟 腦	134	—
白豆蔻 下等品	134	—
同 上等品	134	—
丁 香	136	—
人 蔘 精製セルモノ及セザルモノ	140	888
ホツブ	140	889
麥 芽	142	889
瓦 薑	142	—
木 香	144	—
モルヒネ	144	—
コカイン	144	—
其他藥品	144	—

輸 移 入 外 國 品

品 名	南 滿 三 港 (大連、牛莊、安東)	哈 爾 濱
醋 酸	170	頁
硼 酸	170	頁
鹽 酸	172	頁
石炭酸	172	—
硝 酸	172	—
硫 酸	172	—
其他酸	172	—
アンモニア	172	891
同 漂白水	174	—
同 硫酸鹽	174	—
漂 粉	174	—
肉 桂	136	—
明 礬	170	—
グリセリン	174	—
麝 香	—	889
磷	176	—
硝 砂	174	—
硝 石	176	—
曹達灰	176	891
苛性曹達	176	891
重碳酸曹達	176	—
硝酸曹達(智 硝石ヲ含ム)	178	—
硅酸曹達	178	—
硫酸曹達	178	—
其他曹達	178	—
酒 精	178	891
カルシウムカーバイド	180	—
デキストリン	180	—
薄 荷	180	—
ナフタリン	180	—
ポツタシユーム重クロム酸鹽	180	—
過燐酸鹽	180	—
特許藥品及丸藥	180	—
消毒劑	182	—
藥劑及調劑用品	182	—
殺蟲粉	182	891
デキストロス、グルコース、其他	182	—
製革材料	182	—
化學用木質バルブ	182	—
曹達及調劑	182	891

輸 移 入 外 國 品

品 名	南 滿 三 港 (大連、牛莊、安東)	哈 爾 濱
化學藥品其他	182	—
鹿角、古	222	—
膠(魚膠ヲ含マズ)	256	—
牛膠屑	256	—
魚 膠	258	—
角鹿及犀	—	895
硫 黃	258	—
蜜柑ノ皮	146	—
其他藥品	—	889
第二十六類 染 料 及 塗 料		
アニリン	184	891
銅 粉	184	—
炭 素	186	—
辰 砂	186	—
クナチ又ハ、フオールスギヤンピール	186	—
キヤツチ又ハギヤンピール	186	—
其他染料及彩料	186	892
ラカウツト	186	—
鍍 金	186	—
人造藍	186	891
天然藍(液)	186	—
同 (乾)	186	—
鉛 赤	186	—
同 白	190	892
同 黄	190	—
石 黄	186	—
白亞鉛	190	—
ロツグツツド、エキストラクト	190	—
塗料 エナメル	190	—
同 ヲニス	190	—
同 テイステンパー	192	—
同 其他	192	892
コバルト、酸化セルモノ	192	—
塗料油	192	—
蘇 木	192	—
紺 青	192	—
朱	192	—
人造朱	192	—
ゴールタール及瀝青	230	895

輸 移 入 外 國 品

品 名	南 滿 三 港 (大連、牛莊、安東)	哈 爾 濱
綠色、エメラルド、シユサインフルト又ハ模造品	186	—
硫黄、黒	192	—
栲皮	184	—
シエラツク及ホタンラツク	196	—
第二十七類 石 油		
石油、米國品	198	} 892
同 スマトラ品	200	
同 其他品	200	
第二十八類 機 械 油		
機械油		} 892
一部ハ全部礦物性	202	
其他	202	
第二十九類 其 他 油 脂		
機械用グリース	186	892
椰子油	198	892
松 脂	196	—
精 油	198	—
亞麻仁油	200	892
オレイン油	200	—
オリーブ油	—	892
菜種油	200	—
其他植物性油	200	—
ステアリン	204	—
テレホン油 礦物性	204	893
同 植物性	204	—
黄 蠟	204	893
木 蠟	204	—
カソリン、ナフサ及ベンジン油	196	892
第三十類 蠟 燭		
蠟 燭	194	892
第三十一類 蠟 燭 製 造 材 料		
蠟燭芯	196	892
ブラフイン蠟	204	893

輸 移 入 外 國 品

品 名	南 滿 三 港 (大連、牛莊、安東)	哈 爾 濱
第三十二類 石 鹼		
家庭用及洗濯用石鹼	202	892
化粧用石鹼	202	893
第三十三類 燐 寸		
安全及其他燐寸		
小 箱	250	} 897
大 箱	250	
燐寸 其他	254	
第三十四類 燐寸製造材料		
燐寸製造材料		
ホツターズ鹽素融鹽	252	} —
金剛砂及硝子粉	252	
燐	252	
經 木	252	
軸 木	252	
貼紙及包紙	252	
其 他	252	
第三十五類 石 炭 及 コークス		
石 炭	230	895
コークス	230	895
第三十六類 鐵 及 鋼		
鐵及鋼鐵、亞鉛引セザルモノ		
鐵鑄及部分品	84	—
鑄物、粗製品	84	—
鐵及部分品	84	—
鍛 鐵	86	—
コツプル	86	884
アングル	86	884
テフェグタイプワイヤー	86	—
短線及端條	86	—
斷 線	86	885
條	86	885
ホルト、ナツト及ワツシヤ-	88	885
箱	88	885
ゲヨイスト及桁	88	885
釘、線及斷末	90	885

輸 移 入 外 國 品

品 名	南 滿 三 港 (大連、牛莊、安東)	哈 爾 濱
其他古厝	90	885
鉄鐵及槍鐵	90	885
釘 棒	90	—
管、筒及同附屬品	92	885
板鐵斷片	92	885
軌 條	92	—
リベット	92	885
螺 旋	92	885
板 厚サ八分ノ一吋以下	94	885
同 同 八分ノ一ヨリ四分一吋	94	885
同 同 四分ノ一吋以上ノモノ	94	885
紙	96	—
丁字形及チヤンネル	96	—
裝飾用鉄力板	96	—
鉄力平板	96	885
線	96	885
車 軸	98	—
ワイヤーロープ(新)	98	886
其 他	98	886
鐵及鐵鋼、亞鉛引セザルモノ		
ホルト、ナツト、リベット及ワツシヤ-	100	—
管及筒	100	—
筒附屬品	100	—
波形板	100	886
平 板	102	886
線	102	886
ワイヤーロープ(新)	102	—
短 線	102	—
其 他	102	886
棒 鐵	—	—
工具用及パネ(鐵鋼)	98	—
鐵及鉄鋼(古)	—	—
第三十七類 其 他 金 屬		
アルミニウム 板	78	884
同 其他製品	78	—
不摩金屬	80	—
眞鍮及黃銅		
條及竿	80	} 884
板	80	
管	80	

輸 移 入 外 國 品

品 名	南 滿 三 港 (大連、牛莊、安東)		哈 爾 濱	
	頁		頁	
線	80			
其 他	80			
銅、條及竿	82		—	
板	82		884	
管	82		884	
線	82		884	
塊及錠	82		—	
古	82		—	
其 他	—		—	
鉛、塊及條	102		886	
鉛 管	104		886	
鉛 板	104		886	
鉛其他	104		—	
ニッケル	104		—	
ニッケル製品	104		—	
錫 錠	106		—	
ホワイトメタル及ジヤーマン銀				
條塊及板	106		—	
線	106		—	
金 網	106		—	
亞 鉛				
粉及スベルター板(打抜キヲ含ム)	106		886	
板及汽罐用板	106		—	
層	108		—	
其 他	108		—	
アンチモニー	108		—	
鐵及錫層	110		—	
引伸金屬	108		—	
セラフイト、プラムバーゴ及黑鉛	108		—	
滿 條	108		—	
水 銀	108		—	
白 鐵 (半田鐵)	110		—	
其 他	110		—	
滿條鐵	110		—	
其他鐵	110		886	
第三十八類 金 物				
玻璃器				
洗面器錫板	230		896	
洗面器、鉢、湯呑類	232		896	
其 他	232		—	

輸 移 入 外 國 品

品 名	南 滿 三 港 (大連、牛莊、安東)		哈 爾 濱	
	頁		頁	
屏附屬品	262		—	
鼓狀及圓筒容器	266		896	
及物及電氣鍍金板	270		898	
金 物	280		899	
錠前類	294		899	
金庫及貴重品屏	306		900	
ストップ及クレート	312		901	
シヤベル及鋤	314		—	
工作用具	314		—	
銅製品	328		—	
錫板器	326		897	
鐘 類	248		—	
針(手縫用)	250		—	
同(機械用)	250		—	
蝶 番	330,278		900	
油槽及附屬品	300		—	
挾接板	306		—	
第三十九類 機 械 器 具				
ミシン機	—		—	
飛行機及附屬品	260		898	
時計類	268		898	
樂 器	288		899	
自動樂器	288		—	
オルガン及ピアノ	288		—	
機械器具				
天文學用	290		—	
化學用	290		—	
齒科用	290		—	
調劑及醫術用	290		—	
製圖用、航海及測量用	290		—	
教育用	292		—	
眼科用	292		—	
科學用	292		—	
機械用器具	292		—	
農業用機械	296		899	
電力停留機	296		900	
印刷用機	296		900	
推進用機	298		—	
ポンプ用機	298		900	
織物用機	298		897	

輸 移 入 外 國 品

品 名	南 滿 三 港 (大連、牛莊、安東)	哈 爾 濱
製糖機	300	—
鑛山用機	300	—
コック及バルブ	300	—
機械用ホース	300	—
其他機械及附屬品	300	900
寫真用材料	302	900
活動寫真用材料	302	—
衡 器	304	901
船及端艇及材料	306	—
荷造機械	312	—
電話機材料	312	901
工作用具	—	901
タイプライター及附屬品	316	901
機械用施盤	294	—
第四十類 車 輛 類		
機關車及炭氷車	318	901
客車及貨車	320	902
自動車	318	901
自動自轉車	318	902
自轉車	320	—
牽引車及ロードエンジン	320	—
人力車	320	—
自轉車部分品	320	—
自動車部分品	322	—
自動自轉車部分品	322	—
人力車部分品	322	—
其 他	322	902
ゴム中味タイヤ	284	899
ゴム空氣入タイヤ	284	—
自轉車用	284	—
自動車用	284	—
自動自轉車用	284	—
人力車用	284	—
其 他	—	—
ゴムタイヤ中味管		
自轉車用	286	—
自動車用	286	—
自動自轉車用	286	—
人力車用	826	—

輸 移 入 外 國 品

品 名	南 滿 三 港 (大連、牛莊、安東)	哈 爾 濱
第四十一類 セメント		
セメント	238	896
第四十二類 木 材 及 竹 等		
木 材		
普通荒削材及丸太硬木 千平方呎七十五兩以下ノモノ	222	—
普通品挽材硬木 千平方(硬木)呎百兩以下ノモノ	222	—
普通加工材	222	—
普通荒削材	224	—
普通軟木鋸引	224	895
軟木、普通挽材	224	—
チーク材、梁、板及丸太	224	—
檜及丸太材	224	—
其 他	—	—
藤心又ハ條	—	—
同 皮	—	—
同 割	—	—
白 檀	—	895
啤囉木	—	—
竹 棒	226	—
槽用板	308	—
木材及竹其他	228	895
枕 木	224	895
第四十三類 建 築 材 料		
大理石及雪花石膏	240	—
其他石材	240	—
其他石材及上製品	240	—
瓦	240	—
アスファルト	262	—
煉 瓦	262	—
耐火煉瓦	238	—
銀杏草及海草膠	262	—
石 灰	264	—
屋根塗料(アスファルト、フェルト、マルソイド等)	264	—
其 他	264	—
リノリユーム	264	—
建築材料其他	264	898

輸 移 入 外 國 品

品 名	南 滿 三 港 (大連、牛莊、安東)	哈 爾 濱
第四十四類 鐵 道 材 料		
鐵道材料	304	900
第四十五類 電 氣 材 料		
電氣材料及器具		
電 線	272	898
電氣扇及附屬品	272	—
絕緣線	272	—
電 球	272	—
電球附屬品	274	—
計量器及附屬品	274	—
發動機及附屬品	274	—
スイッチ	274	—
變壓器	276	—
電池及乾電池	276	—
磚子及陶製クリート	276	—
其 他	276	—
第四十六類 美 術 及 化 粧 用 品		
寶石及模造品	292	899
金銀細工	292	—
骨董品	324	—
美術品	326	—
模造金糸	254	—
同 銀糸	254	—
錫及鉛箔	84	—
其他箔	84	—
香 水	302	900
化粧用品	314	901
第四十七類 皮 革 及 骨 角 牙 類		
牛 革	214	—
皮革(仕上ケザルモノ)其他	—	—
皮革、調帯	214	894
同 仔牛、山羊、エナメル、漆、護謨塗及著色	214	894
同 羊、著色	214	—
同 牛皮エナメル、漆、ゴム塗	216	—
同 牛皮、日本品	216	—
同 香港及英領海峽殖民地品	216	—
同 其他諸國品	216	—

輸 移 入 外 國 品

品 名	南 滿 三 港 (大連、牛莊、安東)	哈 爾 濱
同 靴底	216	894
同 其他	216	—
毛 皮	220	—
其他皮革	220	894
皮革、牛及水牛	—	893
羽毛類	220	894
羊 毛	68	884
角、鹿及犀	220	895
牛 骨	220	—
鯨魚及鯨鼠ノ鱗	222	—
其他骨、角、殼類等	222	895
毛皮、狐	—	—
同 川 類	—	—
同 黑黃鼬(クロテン)	—	—
同 浣 熊	—	—
同 栗 鼠	—	—
毛 皮	—	894
第四十八類 紙 類		
板紙、漂白及顔料ヲ塗ラザルモノ	206	—
板、片面又ハ兩面エナメル引セルモノ	206	—
普通印刷用紙	208	893
紙、エムジョン、キヤブ、白色又ハ著色セルモノ、主トシテ機械製木質パルプヨリ成レルモノ	208	—
紙、光澤ヲ付ケ磨チカケ又ハ模様ヲ付ケタルモノ	208	—
白及色油光紙、メカニカルウッドパルプヲ用ヒタルモノ	—	893
包裝紙、褐色又ハ色付	208	893
印刷用紙	210	893
馬糞紙	210	—
メカニカルウッドパルプニ非ザル、光澤ヲ付ケザルテツシユ及M.G標目亞硫酸鹽紙	210	893
寫字製圖、美術印刷用紙其他	210	893
日本紙	212	—
塵 紙	212	—
其 他	212	893
壁張紙	212	—
業 紙	330	—
第四十九類 硝 子 板 及 硝 子 器		
硝子及硝子器	234	896
硝 子	—	—
水銀ヲ塗リタル板	234	—
角ヲ取り五平方呎以下ノモノ	234	—

輸移入外國品

品名	南滿三港 (大連、牛莊、安東)	哈爾濱
角ヲ取ラザル五平方呎以下ノモノ	234	}
角ヲ取リ五平方呎以上ノモノ	234	
角ヲ取ラザル五平方呎以上ノモノ	234	
水銀ヲ塗ラザル板		
角ヲ取リ五平方呎以上ノモノ	236	
角ヲ取ラザル五平方呎以下ノモノ	236	
角ヲ取リ五平方呎以上ノモノ	236	
角ヲ取ラザル五平方呎以上ノモノ	236	
板硝子	236	
普通窓硝子		
一平方呎二十オンス以下ノモノ	236	
色付窓硝子	236	
其他	236	
鏡	258	897
空瓶	262	
フラスコ	278	
第五十類 陶磁器及土器		
陶器	230	896
坩堝	270	
第五十一類 麻 袋		
麻袋(新)	56	} 883
同(古)	56	
第五十二類 其他雜品		
軍用武器及彈藥	260	
狩獵用及護身用武器	260	
廣告用品	324	
日覆テント等	324	
石棉、汽罐充填用	240	} 896
同 纖維及金屬充填用	242	
同 板及充填用	242	
同 其他	242	
生動物、牛	258	896
馬	260	897
豚	260	
家禽	260	
其他	260	897
鞍	134	
綳帶	182	

輸移入外國品

品名	南滿三港 (大連、牛莊、安東)	哈爾濱
書籍類	204	893
木綿袋	242	
叭	242	
其他袋類	242	
絲卷	262	
飾箱	322	
木炭	230	895
金剛砂	238	
空樽	264	898
セルロイド	266	898
線香	330	
印刷物	330	
紙	326	
海圖、地圖、繪畫及寫真美術畫	266	
コルク	270	898
磨布	256	
藥劑用雜品	184	
工業用爆發藥	278	
出品物	324	
棕製製扇	246	
其他扇	246	
魚釣用品	324	
石膏	262	
瓦斯器具	278	
ホース		
ホーコン	322	
手提袋	316	
インク	258	897
其他穀物、果物、藥用種子、香料及野菜	146	
アラビヤ護膜	198	
護膜	282	
其他護膜製品	288	899
液體燃料	198	
革細工、財布	218	
靴	218	
其他	218	894
貼紙	326	
漆細工	278	
樂譜	268	
肥料	176	
椰子皮(靴拭)	242	

輸 移 入 外 國 品

品 名	南 滿 三 港 (大連、牛莊、安東)	哈 爾 濱
藥 劑	244	—
疊 者	244	896
其他數物	244	—
古新聞紙	326	—
油 粕	326	—
印刷用インキ	304	—
石版及字母	304	—
樹木及盆棧	304	—
印刷材料	—	900
貼附紙(裝飾用)	—	—
紙及厚紙細工	326	—
携帶荷物	328	—
繩類、椰子皮	254	902
木 綿	254	}
大 麻	254	
マニラ	254	
黄 麻	254	
藁	254	
運動用具	—	897
大理石加工品及セメント細工品	324	—
教育用品	324	—
宗教用品	328	—
油 草	328	—
藁	328	—
鉛 筆	308	901
其他文房具	308	901
船舶用雜品	310	—
軍隊用雜品	256	—
砂 紙	330	—
製氈材料	328	—
疊製造材料	328	—
柳行李	314,315	—
玩具及娛樂品	—	901
竹製吸口	168	—
喫煙用具	—	—
トランク及手提鞆	316	—
洋傘類	246	896
秤桿木	228	—
心棒車軸	228	—
外邊(車)	228	—
木細工、竹細工、藤細工	—	895

輸 移 入 外 國 品

品 名	南 滿 三 港 (大連、牛莊、安東)	哈 爾 濱
薪	228	—
ウツトバルブ、メカニカルドライ	314	—
精米用石粉	330	—
其他雜品	330	902
第五十三類 小 包 郵 便		
小包郵便物	330	902

移入支那品

品名	南滿三港 (大連、牛莊、安東)	哈爾濱
第一類 綿織物		
外國式染土布	392	—
染色土布	392	—
生金巾	394	—
晒金巾	394	—
粗布	394	905
綾木綿	392	—
細綾木綿	392	—
生支那綿土布	392	—
染支那木綿	394	—
晒支那木綿	394	—
支那絲染土布	392	905
捺染支那木綿	394	—
花土布	392	—
綿ネル	392	—
絲染綿洋服地	396	—
天竺布	396	—
絲染綿布	396	—
蚊帳地	398	—
綿毛布	396	—
同 ハンカチ	398	—
同 タオル	396	—
同 床被	398	—
同 氈團	398	—
其他綿製品	—	—
第二類 毛及毛綿交織物		
毛及綿毛布	400	905
同 切地	400	—
同 服地	400	—
同 フランネル	400	—
毛、毛布	400	905
同 切地	400	—
第三類 絹及絹綿交織物		
絹織物	406	—
絹綿交織物	408	—
絹袖	408	—
第四類 其他雜織物		
夏布、粗	398	—

移入支那品

品名	南滿三港 (大連、牛莊、安東)	哈爾濱
同 精	400	—
大麻布	402	—
帆布	396	—
模造絹布	402	—
フェルト	402	—
其他雜織物	404	—
第五類 綿縫絲		
綿縫絲	396	—
第六類 綿織線		
綿織絲	398	—
生綿織絲	398	—
第七類 棉花		
棉花	360	—
第八類 繭蠶絲及絹製品		
真綿	408	—
層繭	408	—
層絹	408	—
柞蠶絲、機紡セザルモノ	408	—
同 機紡セルモノ	408	—
其他絹製品	408	—
第九類 其他絲綉及材料		
層綿	398	—
打綿	398	—
落綿	360	—
古綿	360	—
纖維、大麻	362	—
同 大麻皮	402	—
同 黃麻	362	—
同 椰子	362	—
同 ラミー	362	—
同 其他	—	—
毛絲	400	—
第十類 衣類及附屬品		
衣服、綿製	406	—
同 絹製	406	—

移入支那品

品名	南滿三港 (大連、牛莊、安東)	哈爾濱
衣服其他	406	905
鈕	440	—
毛髮網	402	—
各種帽子	404	—
麥蓆帽子	404	—
麻製帽子	—	—
レース	402	—
肌衣類	406	—
小間物	440	—
綿靴下	396	—
靴下(綿ヲ除ク)	406	—
靴類、革製	442	—
同 綿製	404	—
同 絹製	404	—
同 其他	404	905
手袋	—	—
頸卷	406	—
絹リボン	408	—
其他衣類及附屬品	406	—
第十一類 米		
米及粳	358	—
糯米	358	—
第十二類 其他穀物及種子		
大麥	—	903
玉蜀黍	356	904
粟	358	—
挽割麥	—	904
燕麥	—	904
小麥	358	904
高粱	356	—
其他穀類	358	904
黑豆	354	—
蠶豆	354	—
綠豆	354	—
小綠豆	354	—
小豆	354	903
白豆	354	903
黃豆	356	903
其他豆類	356	903

移入支那品

品名	南滿三港 (大連、牛莊、安東)	哈爾濱
豌豆	356	903
落花生	368	904
種子、杏仁	376	—
同 蓮子	376	—
同 亞麻仁	376	—
同 瓜子	376	—
同 胡麻	376	—
同 菜種子	376	—
同 芥子	378	—
同 其他	378	904
第十三類 麥粉		
麥粉	362	904
第十四類 野菜		
葫	872	—
同 生姜	372	—
同 馬鈴薯	376	—
菌類	372	904
葱	386	—
甘薯	386	—
里芋	386	—
椎茸	372	904
金針菜	364	—
甘蔗	382	—
其他野菜、鹽、乾	386	904
其他野菜	386	—
筍、乾	388	—
同 鮮	352	—
西瓜	370	—
蕪菁、乾及鹽	386	—
第十五類 果物		
果物、乾及貯藏		
棗(黑及赤)	364	—
荔枝	366	—
龍眼肉	366	—
柿	366	—
胡桃殼附	—	—
同 實	—	—
栗	—	—

移入支那品

品名	南滿三港 (大連、牛莊、安東)	哈爾濱
檳榔子	358	—
其他	366	—
果物、鮮	—	904
越橘	—	—
林檎	370	—
バナナ	366	—
栗	366	—
橄欖	368	—
蜜柑	368	—
梅、黑	370	—
柿	370	—
梨	368	—
胡桃	370	—
山棗(サンザシ)	370	—
其他	370	904
第十六類 砂 糖		
砂糖、赤糖	380	—
白糖	380	—
冰糖	380	—
角糖	—	904
第十七類 水 産 物		
鮭魚	340	903
昆布	340	—
蝦、乾	338	—
同皮	340	—
同鹽漬	340	—
同粉	342	—
鮮魚	—	—
乾魚	336	903
鹽魚	338	—
其他魚	—	903
貝柱	340	—
水母	338	—
海參	340	—
鱈鱈	342	—
魚骨	340	—
魚膠	340	—
魚內臟	340	—

移入支那品

品名	南滿三港 (大連、牛莊、安東)	哈爾濱
魚皮	340	—
蛤	340	—
鰻	336	—
其他	342	—
第十八類 其他食料品		
豆腐	354	—
ピステット	454	—
卵、蛋白及蛋黃	336	—
卵、鮮及貯藏	336	—
澱粉	364	—
粉、麥粉以外ノモノ	364	—
馬鈴薯粉	366	—
罐詰魚	340	—
罐詰野菜	386	—
蜂蜜	352	903
腸詰	—	—
ハム	346	—
豚脂	348	903
胡椒	378	—
同野生	380	—
食料品	456	—
家庭日用品	458	—
麵類	—	904
麵	390	—
コーヒー	454	—
菓子類	434,436	906
糖果	434	—
鮮肉及冷藏肉	346	—
肉、調理及貯藏	348	—
豆ソース貯藏	—	—
ソース	376	—
蝦ソース	342	—
腸、山羊及綿羊	346	—
同、豚	346	—
鹽	448	—
酢	392	—
醬油	378	904
貯藏品	456	—
其他植物生産品	390	—

移入支那品

品名	南滿三港 (大連、牛莊、安東)	哈爾濱
第十九類 茶		
紅茶	382	—
綠茶	382	904
磚茶(紅)	384	904
同(綠)	384	—
花燻茶	384	—
片茶	384	—
壺茶	384	—
其他	384	—
第二十類 酒類及其他飲料		
麥酒	388	904
支那酒	388	905
清涼飲料水	452	—
ブランデー	—	—
リキュール	—	—
其他酒類	388	—
第二十一類 紙卷及葉卷煙草		
葉卷煙草	454	—
紙卷煙草	434	906
第二十二類 其他煙草		
葉煙草	384	904
葉煙草(屑煙草ヲ含ム)	384	—
刺煙草	386	904
第二十三類 卷煙草製造材料		
卷煙草製造材料	434	—
第二十四類 家具		
絨氈	402	—
真鍮製燈臺	—	—
竹筴	412	—
洋燈及洋燈用品	442	—
家具類	438	906
第二十五類 藥品及藥材		
香料	378	904
大茴香	378	—

移入支那品

品名	南滿洲港 (大連、牛莊、安東)	哈爾濱
丁香	378	—
麝香	348	—
明礬、白	430	—
同、綠	426	—
砒素	426	—
鞣質(カクタリス)	446	—
支那漬(香橙皮、生薑等)	390	—
牛膠	342	—
人參	372	904
甘草	—	—
藥劑	444	906
藥劑品調劑用品	444	—
白豆蔻(ビヤクヅク)	446	—
樟腦	356	—
桂枝	356	—
桂皮	356	—
良薑	—	—
土茯苓	360	—
薄荷葉	446	—
胡椒	—	—
陳皮	376	—
紅米	360	—
大黃	376	—
曹達	432	—
ホップ	392	—
藥酒	388	—
鹿角古	352	—
酒精	432	906
硫酸アンモニア	442	—
化學藥品	432	—
第二十六類 染料及塗料		
栲皮	360	—
辰砂	426	—
煤煙	454	—
赤鉛	426	—
黑鉛	426	—
白鉛	426	—
黃鉛	426	—
朱	428	—
藍	360	—

移入支那品

品名	南滿三港 (大連、牛莊、安東)	哈爾濱
ロニス	452	—
鬱金	360	—
五倍子	360	—
其他染料	362	—
コールドール	454	—
其他染料	—	—
塗料油	—	—
塗料	452	—
樟タール	—	906
第二十七類 石 油		
第二十八類 機 械 油		
第二十九類 其 他 油 脂		
落花生油	374	—
豆 油	372	—
比麻子油	374	—
亞麻仁油	374	—
精 油	374	—
胡麻油	374	—
鯪 油	—	—
茶 油	374	—
桐 油	374	—
其他植物性	374	—
其他油	374	—
植物性油	374	—
樟腦油	374	—
獸 脂	350	—
植物性脂	388	—
黃 蠟	352	—
白 蠟	350	—
木 蠟	388	—
松 脂	390	—
樟タール	—	—
第三十類 蠟 燭		
蠟 燭	430	905
第三十一類 蠟 燭 製 造 材 料		
蠟燭心	456	—
白 蠟	—	—

移入支那品

品名	南滿洲港 (大連、牛莊、安東)	哈爾濱
第三十二類 石 鹼		
化粧用石鹼	448	—
洗濯用石鹼	448	—
第三十三類 燐 寸		
燐 寸	444	—
第三十四類 燐 寸 製 造 材 料		
燐寸製造材料	442	—
第三十五類 石 炭 及 コークス		
石 炭	412	—
コークス	414	—
第三十六類 鐵 及 鋼		
鐵	—	—
棒	422	—
ホルト及ナツト	422	—
チヤンネル	422	—
箍	422	—
線	—	—
塊	—	—
條及釘針	—	—
ナヨイスト	—	—
銑 鐵	—	—
管及筒	424	—
板	424	—
鐵、古及屑	424	—
鐵、塊及未製品	424	—
第三十七類 其 他 金 屬		
アンチモニー	422	—
眞鍮、棒及塊	—	—
同 古	—	—
銅、塊及板	—	—
同 古	426	—
鉛、塊及棒	424	—
同 古	424	—
半田鐵	428	—
鑛石、金	424	—

移入支那品

品名	南滿三港 (大連、牛莊、安東)	哈爾濱
其他礦石	424	—
錫、錠及塊	424	—
同 合金	428	—
タンクステン	426	—
亞鉛(スメルター)	428	—
同 粉	428	—
其他金屬及礦產品	428	—
眞鍮、棒、塊、板	426	—
同 古	426	—
眞鍮箔	426	—
ティンリゲイング	428	—
水 銀	428	—
礦石其他	—	—
第三十八類 金 物		
眞鍮器	422	—
同 洗面器	422	—
同 鐘	422	—
珐瑯器	438	—
鐵 鍋	422	905
鐵製器	422	—
及 物	—	—
鋼製品	424	—
トスーブ及管	458	—
金 庫	458	—
鉄	440	—
金 物	440	—
錫 箱	454	—
銅製	—	—
第三十九類 機 械 器 具		
時 計	454	—
醫化學用器械類	454	—
機械及部分品	442	—
綿繰機械	—	—
樂器類	440	—
寫真材料	456	—
科學用器具及裝置	456	—
蓄音機及レコード	—	—
電信材料	458	—

移入支那品

品名	南滿三港 (大連、牛莊、安東)	哈爾濱
第四十類 車 輛 輛		
馬車及人力車	456	906
第四十一類 セ メ ン ト		
セメント	430	—
第四十二類 木 材 竹 等		
硬 木	418	905
軟 木	418	905
丸太及小桁	418	905
棺 材	418	—
樋 板	418	—
板	—	905
丸 太	418	—
木材、沉香	420	—
同 降香	420	—
同 小角材	420	905
同 木破	420	—
丸 竹	408	—
割 竹	410	—
竹 竿	410	—
竹 枝	—	—
下駄材	420	—
籐丸、割、剥皮	416	—
其他木材	—	905
第四十三類 建 築 材 料		
煉瓦及瓦	430	—
石材(大理石及花崗石等)	—	—
粘土及砂	454	—
其他建築材料	430	—
第四十四類 鐵 道 材 料		
第四十五類 電 氣 材 料		
電球及附屬品	436	—
其他電氣材料	436	—
第四十六類 美 術 及 化 粧 用 品		
金銀細工	422	—
錫 箔	425	—

移入支那品

品名	南滿三港 (大連、牛莊、安東)	哈爾濱
繪畫	—	—
化粧品	450	906
同道具	450	—
香水	446	—
髮油	446	—
白粉	446	—
齒磨粉	—	—
骨董品	436	—
第四十七類 皮革毛骨角牙類		
豚毛	336	903
獸骨	334	—
羽毛類	336	—
馬鬃	344	—
馬毛	344	903
馬尾毛	344	—
山羊毛	342	—
細羊毛	344	—
人髮	342	—
其他獸毛	344	903
牛皮	—	903
靴底	346	—
豚皮	—	—
其他皮	—	—
羊毛、駝駱	352	—
同 山羊毛	352	—
同 細羊毛	352	—
細羊毛	—	—
皮革	—	—
牛及水牛	344	—
驢、騾、馬	344	—
馬、驢及騾	—	—
羊	—	—
其他	344	903
皮革、熟皮	—	—
細羊	346	—
水牛及牛皮	346	—
其他	346	—
皮革	—	—
貓皮	—	—

移入支那品

品名	南滿三港 (大連、牛莊、安東)	哈爾濱
狗皮	348	—
狐皮	348	—
緬羊	348	—
兔皮	348	—
山羊(衣類、整物及膝掛)	348	—
小山羊(衣類)	348	—
小羊(衣類)	348	—
其他	—	—
モルモット皮	350	—
野羊皮	350	—
浣熊皮	350	—
貓皮	—	—
鼬鼠	350	—
川獺	—	—
尾及其他	—	—
其他	350	—
仔鹿角	346	—
骨屑	352	—
第四十八類 紙類		
紙 一等品	414	—
同 二等品	414	905
同 三等品	414	—
燒紙	416	—
ミル紙	416	—
廠製紙	—	—
藥板紙	—	—
壁紙	—	—
其他紙類	416	—
第四十九類 硝子板及硝子器		
窓硝子	430	—
硝子品及環飾等	440	—
鏡	440	—
第五十類 陶磁器及土器		
陶器、粗品	434	—
同 精品	434	—
花瓶、粗	434	—
同 精	434	—
瓦器及土器	446	906

移入支那品

品名	南滿三港 (大連、牛莊、安東)	哈爾濱
第五十一類 麻 袋		
麻袋、新	402	905
同 古	400	
第五十二類 其 他 雜 品		
動物(生)牛	334	903
豚	334	—
馬	334	903
驢及騾	334	—
家禽	334	—
緬羊	—	—
其他	334	903
廣告用品	428	—
貼紙	428	—
石綿	426	—
袋、綿製	—	—
同 大麻製	402	—
其他袋類	410	905
竹細工品	410	—
籠	—	—
鞍	356	—
豆粕	378	—
其他粕	378	—
書籍	430	905
カレンダー	430	—
空構	432	906
海圖、地圖、繪畫	454	—
木炭	412	—
蠶蛹	352	—
繩索類、大麻	436	—
同 黃麻	436	—
同 大麻(燃絲)	—	—
同 其他	436	906
竹筍	410	—
骨牌	452	—
爆竹及煙火	438	—
薪	414	905
漁網	—	—
燧石	450	—
扇、棕製	438	—

移入支那品

品名	南滿三港 (大連、牛莊、安東)	哈爾濱
扇紙製	438	—
其他動物生產物	352	903
扇、餅付	—	—
同 蕪	—	—
同 其他	438	—
袜	364	—
フェルト、赤	—	—
石膏	430	—
墨	—	—
硯	—	—
線香	440	906
革製品	442	—
トラング	442	—
ランチ、ボート及舟	454	—
蕪及蘭蓆	444	—
アンペラ	436	—
蓆類	—	—
肥料	442	—
古新聞紙	456	—
毛筆	—	—
携師荷物	452,456	—
煙管、眞鍮及合金	—	—
樹木及花	364	—
印刷材料	456	—
藤細工品	416	—
油草	390	—
蕪及草	390	—
蘆及蘭	390	—
蘆製品	—	—
蕪及牧草	—	—
石及石細工品	450	906
蠟石及滑石	450	—
蠟石細工品	450	—
製靴材料	458	—
籃石粉	—	—
文房具	448	906
麥稈眞田	380	—
齒刷子	—	—
玩具	452	—
傘、紙製	452	—
同 其他	452	—

移入支那品

品名	南滿三港 (大連、牛莊、安東)	哈爾濱
木細工品	420	905
柳枝編籃	416	—
合金製煙管	428	—
其他雜品	458	906
第五十三類 小包郵便物		

輸移出支那品

品名	南滿三港 (大連、牛莊、安東)	哈爾濱
第一類 大豆		
黑豆	496	—
綠豆	498	912
黃豆	500	912
第二類 其他豆類		
赤豆	500	912
白豆	500	912
小白豆	500	—
小綠豆	498	—
其他豆類	502	912
豌豆、白	502	912
同青	504	—
第三類 玉蜀黍		
玉蜀黍	508	913
第四類 高粱		
高粱	506	913
第五類 粟		
粟	508	913
第六類 小麥		
小麥	510	913
第七類 其他穀類		
大麥	510	913
鳩麥	510	—
燕麥	512	—
蕎麥	506	—
米及粳	510	913
挽割麥	—	913
其他穀物	510	913
第八類 胡麻		
胡麻	538	915
第九類 瓜子		
瓜子	536	915

輸移出支那品

品名	南滿三港 (大連、牛莊、安東)	哈爾濱
第十類 麻子		
麻子	536	915
第十一類 蘇子		
蘇子	538	—
第十二類 其他種子		
種子類		
杏仁	534	915
菜種	538	—
棉實	536	—
蓮子	536	915
向日葵	540	—
松子	540	—
蓖麻子	536	—
其他	540	915
落花生	522	914
第十三類 野菜		
菌類	524	914
椎茸	526	914
馬鈴薯	534	914
葫	526	914
生姜	526	914
蕪菁	548	—
筍	—	912
野菜、鮮	548	—
同 乾及鹽漬	548	—
キヤベツ	550	—
胡瓜	550	—
大根	—	914
金針菜	—	914
其他野菜	—	917
第十四類 果物		
蜜柑	524	—
バナナ	524	—
林檎	524	—
梨	522	914
栗	520	914

輸移出支那品

品名	南滿三港 (大連、牛莊、安東)	哈爾濱
干柿	520	—
赤棗	520	914
龍眼	—	914
胡桃	522	914
果物、乾及鮮	520	914
其他果物	520	914
第十五類 麥粉		
麥粉	516	913
同 哈爾濱品	518	—
第十六類 穀		
穀、小麥	504	—
同 玉蜀黍	504	—
糠	504	—
同 其他	506	—
第十七類 鷄卵		
鷄卵	464	907
同貯藏及鹽漬	—	907
第十八類 水產物		
海參、黑	468	907
水母	468	907
烏貝	470	—
寒天	464	—
鮑魚	470	—
貝柱	—	907
蝦類	472.470.468	907
鱈魚	470	—
同皮	470	—
昆布	470	—
鱈	472	—
スツボン	472	—
蟹	470	—
鰻	466	—
魚骨	470	—
魚胃	470	—
蠔	470	—
魚、乾、鹽漬及鮮	466	907
其他水產物	472	908

輸移出支那品

品名	南滿三港 (大連、牛莊、安東)	哈爾濱
第十九類 支那酒		
支那酒	552	917
第二十類 煙草		
紙卷煙草	612	923
葉煙草	546	916
刻煙草	548	917
屑及莖煙草	548	—
第二十一類 鹽		
鹽	630	925
第二十二類 其他飲食料品		
チーズ	490	—
バター	490	—
麥酒及其他酒	—	917
豆腐	—	912
ビスケット及菓子	638	923,926
果物及野菜罐詰	—	917,914
麥粉以外ノ粉	518	913
蜂蜜	492	926
ハム	—	—
腸詰	—	—
豚脂	480	908
腸、細羊	476	908
同 豚	476	—
同 牛	476	—
同 其他	476	908
牛肉、鮮	478	908
肉罐詰	—	908
野獸肉及家禽肉	480	908
ハム	480	908
其他肉、貯藏及凍肉	480	908
味噌	554	—
胡椒	544	916
食料品	—	926
醬油及ソース	542,544	914,915
餡ソース	472	—
家庭日用品	644	—
食糧品	644	—

輸移出支那品

品名	南滿三港 (大連、牛莊、安東)	哈爾濱
赤糖	544	916
白砂糖	544	916
角糖	—	916
氷砂糖	546	916
菓子	614	—
糖菓	614	923
蜂蜜	—	926
綠茶	546	916
紅茶	546	916
磚茶(紅)	—	916
野菜罐詰	548	—
麵類	550	917
ビール	552	917
ブランデー	552	917
リキュール	552	—
酢	556	917
葡萄酒	554	—
ウオツカ	554	—
ウヰスキー	554	—
其他酒	554	—
炭酸水	638	—
紙	556	917
第二十三類 豆 粕		
豆粕	540	915
第二十四類 豆 油		
豆油	528	914
第二十五類 其他油脂		
蓖麻子油	530	—
落花生油	530	915
硬化油	532	—
蘇子油	534	—
棉實油	—	915
胡麻油	532	915
沈澱油	534	—
麻子油	534	—
亞麻仁油	532	—
桐油	532	915
其他植物性油	532	915

輸移出支那品

品名	南滿三港 (大連、牛莊、安東)	哈爾濱
水素化合物	532	926
松脂	—	—
白蠟	488	—
黃蠟	488	911
第二十六類 苧 麻		
纖維、大麻	514	913
同 苧麻	—	—
同 黃麻	516	—
大麻絲	516	—
第二十七類 棉 花		
棉花	512	913
第二十八類 繭		
繭	572	—
同 層	572	—
第二十九類 柞 繭 絲		
柞繭絲、機紡セルモノ	574	—
機紡セルモノ	574	—
第三十類 絹 絲		
層絹絲	574.576	—
第三十一類 絹 製 品		
絹織物	572	920
絹 絨	572	920
真 綿	574	—
スポン絹絲	576	—
絨 毛	576	—
絹及絹衣物	—	920
絹製品	—	920
第三十二類 豚 毛		
豚 毛	464	—
第三十三類 羊 毛		
羊毛、細羊	490	912

輸移出支那品

品名	南滿三港 (大連、牛莊、安東)	哈爾濱
第三十四類 其 他 毛		
羽 毛	464	—
馬 毛	474	—
馬 鬃	474	—
馬尾毛	476	—
人 毛	474	—
細羊毛	474	—
山羊毛	474	—
其他毛	474	—
駱駝毛	488	911
山羊毛	488	—
第三十五類 皮 革		
革、水牛及牛	476	908
同 豚	476	—
同 馬、驢及騾	476	908
同 其他	476	908
生 革	—	—
牛	478	908
細 羊	478	911
靴 底	478	—
其 他	478	—
毛 皮	—	—
貓	480	909
犬	480	909
狐	482	909
山 羊	482	909
兔	484	909
仔山羊	484	909
小細羊	484	909
モルモット	484	910
野 羊	484	—
浣 熊	486	910
細 羊	486	910
栗 鼠	486	910
鼯 鼠	486	910
狼	486	910
黑貂皮	—	910
麈	486	—
獺	488	—

輸移出支那品

品名	南滿三港 (大連、牛莊、安東)	哈爾濱
其他	488	910
獸尾	490	—
鹿毛及陰莖	494	—
第三十六類 角 牙		
角、牛及水牛	492	922
同 仔角	494	—
第三十七類 獸 骨		
獸骨	462	—
骨粉	490	—
第三十八類 家 畜		
牛	460	907
馬	460	907
綿羊	—	907
山羊	462	—
豚	460	907
驢	460	—
騾	462	—
鹿	460	—
倭馬	462	—
其他	462	—
第三十九類 家 禽		
家禽	460	907
鴿	462	—
第四十類 獸 脂		
獸脂	488	911
第四十一類 木 材 及 竹 等		
軟木、梁	586	921
同 板	590	—
硬木、梁	586	921
同 板	588	—
丸太	590	921
小角材	592	921
竹	576	920
同 竿	578	—
同 棒	576	—

輸移出支那品

品名	南滿三港 (大連、牛莊、安東)	哈爾濱
同 割切	576	—
藤、丸、片及棒	586	—
其他木材	592	921
樺板	592	—
木 掘	592	—
ベニア板	592	921
ガール	592	—
枕木	644	—
第四十二類 薪 及 木 炭		
木炭	578	—
薪	582	921
第四十三類 石炭及コークス		
石炭、撫順炭	578	920
復州炭	578	—
本溪湖炭	578	—
煙臺炭	580	—
其他	580	—
燃料炭	580	921
コークス	582	921
第四十四類 其他鑛產品		
石材(大理石、花崗石等)	632	—
粘土	640	—
燧石	632	—
滑石及蠟石	634	—
同 粉	634	—
其他石材	634	—
第四十五類 藥品及藥材		
香料	544	916
木香	494	—
砒素	500	922
酸素	610	—
グリセリン	610	—
明礬	610	922
ベンゾール	640	—
酒精	610	923
クレタソート	610	—
硫化アンモニア	610	923

輸移出支那品

品名	南滿三港 (大連、牛莊、安東)	哈爾濱
甘草	526	—
同 エキス	610	—
曹達	—	923
重碳酸曹達	506	—
皮鞣材料	628	—
樟腦	—	916
白豆冠	492	908
大茴香	492	—
牛膠	612	—
水牛髓	612	—
牛髓	494	—
鹿角	492	—
鹿膠	490	—
藥品	628	925
其他化學藥品	—	923
桂皮	506	—
乾蛙	490	—
樟腦油	534	—
其他精油	534	—
藥用支那酒	552	917
大黃	534	—
香膠	480	—
第四十六類 染料及塗料		
黑炭素	514	—
藍	514	—
染料	514	913
マンフロア皮	514	—
タール	640	—
桑皮	514	—
顔料	—	—
朱砂	600	—
辰砂	602	—
ソニス	636	926
鬱金	—	—
瀝青	554	—
塗料	638	—
第四十七類 人參		
人參	526	—

輸移出支那品

品名	南滿三港 (大連、牛莊、安東)	哈爾濱
第四十八類 鐵及同製品		
鐵塊及未製品	—	922
同 鐵	—	—
同 棒	594	922
同 釘	596	—
同 管	—	—
同 板	594	922
同 鍋	596	—
同 細工品	596	—
鋼鐵	596	—
同 道具	596	—
同 棒	596	—
同 線	596	—
銑鐵	598	—
鑄鐵管	598	—
同 古及屑	—	922
第四十九類 其他金屬及金物		
ストーブ	646	—
真鍮塊	600	—
同 細工品	594	921
同 古	600	—
同 線	602	—
銅塊	600	—
同 古	600	—
鉛鐵	598	922
マンガソ	598	—
其他金屬、鉛、古	602	922
鉛、赤及白	600	—
鐵礦石	598	—
銅鐵	598	922
其他鐵	592	—
金物	620	924
水銀	600	—
錫塊	—	922
錫罐、空	—	—
殘滓鐵物	602	—
亞鉛酸化	602	—

輸移出支那品

品名	南滿三港 (大連、牛莊、安東)	哈爾濱
第五十類 其他雜品		
石綿	600	—
廣告用品	602	922
軍服及軍需品	—	922
銃及彈藥	604	—
爆發藥	610	—
骨細工	640	—
麻袋	564	—
木箱袋	564	—
叭	564	919
其他袋類	564	919
フラン	640	925
空瓶	640	923
空罐	—	923
書籍	604	922
蓖麻子粕	542	—
落花生粕	542	—
麻子粕	542	—
蘇子粕	542	—
胡麻粕	542	—
其他粕	542	915
燃石	—	—
扇類	616	923
蛹	490	—
建築材料	604	923
石及細工品	—	925
煉瓦及瓦	602	922
草及藁簍	—	923
竹、細工品	576	920
綿織物外國式支那染	556	918
綿金巾	558	918
同粗布	558	918
同綾木綿	558	918
支那土布	558	918
花土布	558	918
綿着物地	558	—
帆布	558	—
其他、綿織物	558	918
落綿	512	—
綿屑	560	—

輸移出支那品

品名	南滿三港 (大連、牛莊、安東)	哈爾濱
綿襪	562	919
打綿	560	919
綿タオル	560	919
綿靴下	560	919
綿毛布及敷物	558	918
綿ハンカチ	—	919
綿縫絲	560	—
綿織絲	560.562	919
其他綿製品	—	919
蠟燭	608	923
絨鹿	568	—
床被	—	—
セメント	606	923
石膏	606	923
馬車及人力車	638	926
耐火煉瓦	608	—
石灰	606	—
粘去	606	—
空樽	—	923
棺	590	—
化粧品及香水	628	925
骨董品	616	—
小間物	620	923
陶磁器	612	923
蘭蛹、乾	496	—
蠶卵紙	496	—
衣服及附屬品、皮靴	570	920,926
同 長靴	640	—
同 綿靴	570	—
同 絹製靴	570	—
同 帽子類	570	920
同 其他	—	920
繩類、大麻、苧麻、黃麻等	614	—
煙草製造材料	612	—
電球	616	—
フィルム	640	—
出品物	642	—
珠	518	—
家具類	618	923
其他纖維	516	—
爆竹及煙花	616	923

輸移出支那品

品名	南滿三港 (大連、牛莊、安東)	哈爾濱
硝子器	618	923
窓硝子	606	—
金銀細工	594	921
樂器	620	924
夏布	562	919
瓦斯器具及附屬品	642	—
護膜、古及靴底用	642	—
剪髮網	—	920
線香	620	922
硬石	636	—
寶石	620	—
高熱室	554	—
レース	568	920
ランチ及ボート	—	—
革細工品	622	924
ランプ及附屬品	622	924
鏡	618	926
樽寸、小箱	624	925
同 大箱	624	925
同 製造材料	624	925
機械	622	925
磨盤類	626	925
マグネシウム	—	—
化學肥料	622	—
肥料	622	—
墨	—	925
瓦器及土器	628	925
調劑用品	626	—
古新聞紙	642	—
繪畫	642	—
磁器	—	923
漆器	642	—
煙管	—	—
紙、上等品	584	921
同 中等品	584	921
同 下等品	584	921
燒紙	584	921
其他紙類	586	921
毛筆	642	925
攜帶荷物	570	926

輸移出支那品

品名	南滿三港 (大連、牛莊、安東)	哈爾濱
鐵道材料	644	—
葦及藁	554	925
藤細工品	586	—
蠟石細工	636	—
化粧石鹼	630	925
洗濯石鹼	630	925
樹木及盆栽	518	914
文房具	632	925
製靴材料	646	—
玩具	636	925
洋傘	636	926
木細工品	594	921
車軸	592	—
毛及綿交毛布	562	919
同 切地	562	919
同 服地	562	—
毛織毛布	562	919
同 其他	562	920
毛絲	562	—
其他雜品	646	926
第五十一類 小包郵便物		
小包郵便物	638	926

再輸出外國品

品名	南滿三港 (大連、牛莊、安東)	哈爾濱
第一類 綿織物(生)		
生金巾及生粗布	643	927
生模造土布	650	928
生綿フランネル	650	928
第二類 綿織物(晒又ハ染色無地)		
晒金巾及晒粗布、平織	652	928
晒綾織及晒細綾織	652	—
晒及メキシカン天竺布	652	929
アイミナー、ピツキエ、ベストンガ、ク井ルテンク 及ベツトフオード、晒	652	929
寒冷紗、ネイノスツクス、ミユルス及ジャコネット 晒、平織	654	—
カンブリツク、晒又ハ染色、平織又ハ紋織	654	—
モスリン、晒又ハ染色、平織又ハ紋織	654	—
プロケード及金巾、紋織、縞等、晒又ハ染色	654	929
レノス、晒又ハ染色	654	—
レノス、プロケード、晒又ハ染色	654	929
金巾及粗布、染色、平織	654	929
絹袖、染色、平織	656	930
綾木綿及細綾木綿、染色、平織	656	930
耕金巾、染天竺布、浮織、カントン及アルパンアンス	658	930
加工クリンプ、晒、染色又ハ捺染、平織又ハ紋織	658	931
綿縮	658	931
ラスチンガ	658	931
綿織子、イタリアン及模造ベネチアン	660	931
天津ト井ル	662	931
ピアトライスト井ル	662	931
ダイヤビナルト井ル及サージ	662	931
ヘリングボート井ル	662	932
リアス、コード、レツプス及モーリーンス	664	932
綿織子綾織	664	932
凸面綿織子	664	932
畝織及並瑛瑁織	664	932
ベネチアンス	666	933
綿ネル、平及綾織、晒、染色又ハ捺染	666	933
綿天竺絨	668	933
帆布(綿及麻交織)	668	933
莫大小生地	670	—
模造土布	670	—
日本着物地	670	—

再輸出外國品

品名	南滿三港 (大連、牛莊、安東)	哈爾濱
其他綿織物(生、晒又ハ染色、平織又ハ紋織)	670	934
第三類 綿織物(捺染)		
捺染カンブリツクス	670	934
捺染モスリン	672	—
捺染寒冷紗、金巾、粗布及天竺布	672	928
捺染カンブリツク	672	—
捺染レツプ	—	934
捺染金巾	672	—
捺染オートミル及クレトン	—	934
捺染細綾木綿	674	934
捺染ラスチンガ	674	—
捺染プロチード	—	935
捺染服地	—	935
捺染ヘリングボーン	—	935
捺染綿織子及イタリアン	674	934
二重又ハ兩面捺染縮金巾	—	935
其他捺染綿織物	674	935
其他捺染綿織物	674	935
捺染ダイヤモンド井ル	676	934
第四類 亞麻、大麻及黃麻製品		
腿帶子	676	935
綿毛布	676	935
床被及蒲團	676	935
綿ハンカチ	676	936
編物	676	—
蚊帳地	678	936
棉花	678	936
打綿	678	936
肌衣類	678	936
靴下	678	937
タオル	678	937
綿縫糸	680	937
綿刺繡糸	680	937
綿織糸	680	937
綿帶	682	—
綿屑糸、袋類、其他	682	937
屑綿	684	—
其他綿及綿製品	684	—

再輸出外國品

品名	南滿三港 (大連、牛莊、安東)	哈爾濱
第五類 亞麻、大麻及黃麻製品		
麻袋、新	684	937
同 古	684	—
黃麻	686	938
リンネル及綿交リンネル	686	938
ヘンアン布	686	—
其他麻製品	686	—
第六類 絹及綿交製品		
絹織物(純絹)	686	938
絹フラン天及絹天鵞絨	686	938
絹シール(裏綿)	686	938
絹及綿交織子	686	938
絹リボン	—	938
其他絹及綿交製品	686	938
第七類 毛及毛綿交製品		
アルパカ	688	938
ラストー	688	938
毛布及膝掛類	688	938
毛及綿再製切地	688	938
其他毛及毛綿交製品	688	938
第八類 毛及毛製品		
毛布及膝掛類	690	938
ガバールアイン	690	—
ラスチング	690	—
ロングホルス	690	938
ホーバーコーティング	690	939
サージ	690	939
ピクナス、ビーバー、メルトン、ブロートクロス其他	—	939
トネル及イシビリアル	690	—
ベネチンス	692	—
毛絲衣類	692	—
毛絲及紐	692	939
其他毛及毛製品	692	939
羊毛、駱駝	692	—
第九類 其他雜織物		
人造絹絲	692	—

再輸出外國品

品名	南滿三港 (大連、牛莊、安東)	哈爾濱
人造絹及綿交織物	692	—
家具用フラシ天及天鵞絨	694	—
模造毛皮布	694	—
防水布	694	939
其他雜織物	694	939
第十類 金屬及鑛產品		
アルミニウム製品	694	939
眞鍮及黃銅	694	939
銅	696	—
錫箔	696	—
其他箔	696	—
鐵及鋼鐵、亞鉛引セザルモノ	696	940
同 亞鉛引	706	941
鉛	710	942
錫	710	942
金鋼	710	—
オソイトメタル及ジャーマンシルバー	710	—
ニッケル製品	710	—
亞鉛	710	942
アンチモニー	712	—
引伸金屬	712	—
グラフアイト、ブラムバゴ及黒鉛	712	—
白鐵(半田鐵)	712	—
水銀	—	942
其他金屬及鑛產品	712	942
第十一類 海 産 物		
海參	714	942
貝柱	714	942
鱈	714	—
鰻	714	—
魚、乾及燻製	714	942
鮮魚	714	942
魚肚	714	—
鱈	716	942
其他鹽漬魚	716	942
寒天	716	—
昆布	716	942
銀	718	942
鱈鱈	718	942

再輸出外國品

品名	南滿三港 (大連、牛莊、安東)	哈爾濱
鯉節	718	—
其他海產物	718	942
第十二類 動物生產品、罐詰及食料品		
ベーコン及ハム	718	—
バター	718	943
罐詰類		
アスパラガス	718	943
鮑	720	943
ビスケット	720	—
クリーム及牛乳	720	943
果物砂糖漬	720	943
煉乳	720	943
牛肉	720	—
魚	720	—
野菜	722	—
其他	722	943
乾酪	722	943
チョコレート	722	943
ココア	722	943
珈琲	722	943
菓子	722	943
乾葡萄	724	943
ジャム及ゼリー	724	—
麵類	724	943
マーガリン	724	—
醬油	724	943
蜂蜜	724	—
茶、紅茶、磚茶	724	943
其他動物生產品及食料品	726	—
第十三類 穀物、果物、藥用種子、香料及野菜		
大茴香	726	944
林檎	729	944
豆類及豌豆	726	—
樟腦	726	—
白豆蔻	726	—
藜	726	—
大麥	726	—
米	726	—
其他穀物	726	944

再輸出外國品

品名	南滿三港 (大連、牛莊、安東)	哈爾濱
麥粉	728	—
其他粉	728	—
澱粉	728	—
其他果物	728	944
人參	728	944
幼兒用食物	730	—
寒天	730	944
其他藥品	730	944
椎茸	730	944
密柑	730	945
レモン	—	944
陳皮	730	—
胡椒	730	945
種子、杏	732	—
其他種子	732	945
甘蔗	732	—
野菜	732	945
其他穀物、藥品、種子、香料及野菜	732	—
第十四類 砂糖		
赤砂糖	732	945
白砂糖	734	945
精糖	734	945
角糖	734	945
冰糖	734	945
其他砂糖	736	—
第十五類 葡萄酒、麥酒、酒類及清涼飲料等		
シヤンパン	736	945
スパークリングワイン	736	945
ステイルワイン	736	945
ポートワイン	736	945
其他葡萄酒	736	945
ベルモット、ビール及クウインギナ	736	945
日本酒	738	945
麥酒	738	—
黑麥酒	738	—
ブランデー及コンニャク	—	946
果實酒、サイダー及其他果實ニテ造レル同種ノ酒類	738	—
ウヰスキー	740	946
ジン	740	946

再輸出外國品

品名	南滿三港 (大連、牛莊、安東)	哈爾濱
リキユール	740	946
炭酸及礦泉水	740	—
ラム酒	740	946
其他酒類	740	946
其他酒類(アキグツト、ウオツカ等)		
等十六類 煙 草		
卷煙草	742	946
葉卷煙草	742	—
葉煙草	744	947
刺煙草	744	947
莖煙草	744	—
卷煙草製造材料	744	—
其他煙草	744	—
喫煙用具	944	947
第十七類 化 學 用 品		
醋 酸	746	947
硼 酸	746	—
石炭酸	746	—
鹽 酸	746	947
硝 酸	746	947
硫 酸	746	947
其他酸類	746	947
アンモニア	748	—
硫酸アンモニア	748	—
漂白粉	748	947
硼 砂	748	—
カルシウム、カーボイド	748	—
グリセリン	748	—
其他肥料	748	—
ナフタリン	748	—
ポタシウム重クロム酸鹽	750	947
消 石	750	—
曹達灰	767	947
重炭酸曹達	750	947
苛性曹達	750	947
硝酸曹達	750	—
硅酸曹達	750	947
硫酸曹達	752	947
其他曹達	752	947

再輸出外國品

品名	南滿三港 (大連、牛莊、安東)	哈爾濱
酒 精	752	947
過磷酸鹽	752	—
特許藥品及丸藥	752	947
繙 帶	754	—
黑 粉	754	—
除蟲粉	754	—
藥劑及藥劑用品	754	—
其他化學藥品	754	948
第十八類 染 料 及 顏 料		
アニリン	756	948
銅 粉	756	—
其他染料及彩料	756	948
綠色エメラルド	—	948
炭 素	756	—
辰 砂	756	—
人造藍(液)	756	948
鉛、丹、白、黃	758	948
蘇木膏	758	948
塗料 エナメル	758	948
同 ヲニス	758	948
同 テイステンマー	758	—
同 其他	758	948
黑硫黃	758	—
群 青	760	948
朱	760	949
白 錫	—	949
白亞鉛	760	—
第十九類 蠟燭、護謨、油、石鹼、蠟等		
蠟 燭	760	949
ガソリン、ナフサ、ペレジン	760	949
機械用グリース	760	949
亞刺比亞護謨	762	—
松 脂	762	949
其他護謨	762	—
液體燃料	762	—
椰子油	762	949
精 油	762	—
石 油	762	949
亞麻仁油	764	949

再輸出外國品

品名	南滿三港 (大連、牛莊、安東)	哈爾濱
機械油	764	944
其他油	764	—
植物性油	764	949
石鹼	794	949
ステアリン	766	950
テレホン油	766	—
黃密蠟	766	—
パラフィン蠟	766	950
第二十類 書籍、地圖、紙及木質パルプ		
書籍類	766	950
板紙	768	—
巻煙草用紙	768	950
普通印刷用紙	768	950
紙、光澤ヲ付ケ磨チカケ又ハ模様ヲ付ケタルモノ	768	950
同 白及色油光紙	768	950
包裝紙	770	950
印刷用紙	770	950
馬糞紙	770	—
紙、メカニカル木質パルプニ非ザル光澤ヲ付ケザルテイシユ及漂白亞硫酸鹽紙	770	950
寫字及製圖用紙	770	951
日本紙	770	—
塵紙	772	—
壁紙	772	951
其他紙類	772	951
第二十一類 皮革及毛皮		
調帶	772	951
皮革 仔牛、山羊、エナメル引及漆塗	772	951
牛皮	774	951
靴底皮	774	951
皮製品	774	951
模造皮革及油布	774	951
毛皮	776	951
其他皮革	776	951
第二十二類 獸骨、羽毛、毛髮、角、貝殼、臙及牙等		
鹿角	776	—
同 古	776	—
其他	776	951

再輸出外國品

品名	南滿三港 (大連、牛莊、安東)	哈爾濱
第二十三類 木材		
木材 普通品、荒削材、軟木	776	—
同 枕木	778	—
同 チーク材、梁、板及丸太	778	—
同 其他	778	—
第二十四類 木、竹及籐		
白檀	—	951
竹 筴	778	—
薪	778	—
其他	778	—
木、竹及籐細工品	778	951
第二十五類 石炭、燃料、瀝青及タール		
木炭	780	—
瀝青	780	—
コールタール	780	—
コークス	780	953
石炭	780	953
第二十六類 陶器、瑠璃器及硝子器		
陶器	780	953
瑠璃器	780	953
洗面器	—	953
硝子及水晶器	782	953
板硝子	782	—
窓硝子	782	954
其他	784	—
第二十七類 石及土製品		
セメント	784	954
煉瓦	784	—
瓦	784	—
其他石材及土製品	784	—
第二十八類 石綿		
石綿 汽鐘充填用	786	954
同 纖維及金屬充填用	786	—
同 板及パツキング	786	—
同 其他	786	954

再輸出外國品

品名	南滿三港 (大連、牛莊、安東)	哈爾濱
第二十九類 袋及蓆		
袋 木綿	786	—
同 叭	786	—
同 其他	786	—
蓆 蓆	786	954
疊 表	788	—
椰子皮(靴拭)	788	—
其他蓆物	788	954
第三十類 釦		
飾 釦	788	954
金屬性釦	788	954
陶器製釦	788	954
貝 釦	788	954
其他釦	788	954
第三十一類 扇、洋傘及傘		
扇	790	954
洋傘及日傘	790	964
第三十二類 鐘及針		
各種鐘	790	955
鐘 針	790	955
機械針	790	—
第三十三類 熨斗及熨斗及製造材料		
安全及其他熨斗	792	955
熨斗製造材料	792	—
第三十四類 金屬性絲		
編製及模造金絲	794	—
第三十五類 其他雜品		
綿 繩	794	—
麻 繩	794	—
マニラ麻繩	794	—
蓆 繩	794	—
黃麻繩	794	—
其他繩類	796	955
磨 布	796	—

再輸出外國品

品名	南滿三港 (大連、牛莊、安東)	哈爾濱
膠	796	955
インキ	796	955
洋燈芯	796	—
編物及縫紉用機械	796	955
鏡	798	955
ホーコン	798	—
火 絨	798	—
硫 黃	798	—
砂 紙	798	956
動物、馬	798	955
同 其他	798	—
飛行機及附屬品	798	955
軍用武器及彈藥	800	955
狩獵及護身用武器	800	—
廢 棄	800	956
絲 卷	800	—
硝子空瓶	800	956
建築材料	800	956
絨 氈	802	956
空 樽	802	956
鼓狀及圓筒容器	804	—
セルロイド	804	956
海圖、地圖、繪畫及美術畫	804	956
時 計	804	956
衣 類	806	956
コルク	806	956
卓子掛及敷布	806	956
及物及電氣渡金器具	808	956
坩 堝	—	956
電氣材料及器具	808	957
フラスコ	812	957
蝶 番	812	—
漆 器	814	—
家具及同製造材料	814	957
瓦斯器具	814	957
小間物	814	957
辨髮紐	814	—
金 物	816	957
帽子類	816	957
靴 下	816	957
護膜 中實タイマー	816	958

再輸出外國品

品名	南滿三港 (大連、牛莊、安東)		哈爾濱	
	頁	頁	頁	頁
同 自轉車用	818	—	—	—
同 自動車用	818	—	—	—
同 自動自轉車用	818	—	—	—
内部タイヤ 自轉車用	818	—	958	—
同 自動車用	818	—	—	—
同 自動自轉車用	818	—	—	—
護膜 長靴及短靴	820	—	958	—
同 其他製品	820	—	958	—
樂器類	820	—	958	—
器械器具	822	—	958	—
寶石及同模造品	824	—	958	—
レース類	824	—	958	—
洋燈及洋燈用品	824	—	958	—
旋盤	824	—	—	—
錠前類	826	—	958	—
機械器具	826	—	—	—
機 械	826	—	959	—
油槽及附品	830	—	—	—
香 水	830	—	959	—
活動寫真材料	830	—	—	—
寫真材料	830	—	959	—
樹木及花卉	832	—	—	—
印刷用インキ	832	—	—	—
石版及字母	832	—	—	—
印刷及石版材料	832	—	959	—
鐵道及軌道用材料	832	—	959	—
金庫及屏	834	—	959	—
衛 器	834	—	959	—
船舶、ボート及同材料	834	—	—	—
構 材	834	—	—	—
文房具	834	—	959	—
家庭食料品	836	—	960	—
荷造機械	838	—	—	—
船舶用雜品	838	—	—	—
ストーブ及グレート	838	—	960	—
電信及電話材料	838	—	960	—
化粧用品	838	—	960	—
シヨベル及鋤	838	—	960	—
玩 具	840	—	—	—
運動用具	840	—	—	—
其他玩具	840	—	960	—

再輸出外國品

品名	南滿三港 (大連、牛莊、安東)		哈爾濱	
	頁	頁	頁	頁
トランク及手提	840	—	—	960
タイプライター及附屬品	840	—	—	960
車輻類 機關車	842	—	—	961
同 自動車	842	—	—	961
同 自動自轉車	842	—	—	—
同 客車及貨車	842	—	—	961
同 自轉車	842	—	—	961
同 其 他	842	—	—	961
同 自轉車附屬品	844	—	—	—
同 自動車附屬品	844	—	—	—
同 自動自轉車附屬品	844	—	—	—
廣告用品	844	—	—	961
教育用品	844	—	—	—
出品物	844	—	—	—
魚釣用具	844	—	—	—
古新聞紙	844	—	—	961
紙細工品	846	—	—	—
携帯荷物	846	—	—	961
貼 紙	846	—	—	—
宗教用品	846	—	—	—
油 草	848	—	—	—
製靴材料	848	—	—	—
軍隊用品	848	—	—	—
疊製造材料	848	—	—	—
洋傘部分品	848	—	—	—
其他雜品	848	—	—	961

再輸移出支那品

品 名	南 滿 三 港 (大連、牛莊、安東)	哈 爾 濱
第一類 動物及同生產品		
動物(生) 馬	850	—
獸 骨	850	—
豚 毛(揃)	850	—
卵 貯藏及鹽漬	—	962
同 蛋白、乾	850	—
同 蛋黃、乾	850	—
同 蛋黃、濕	850	—
鷄卵 鮮殼付	850	—
羽毛 鴨	850	—
魚、乾及鹽	—	962
海產物	—	962
魚 肚	850	—
牛 膠	850	—
毛髮類 人 髮	850	—
同 山羊毛	850	962
同 馬 毛	850	—
同 馬鬃毛	852	—
同 馬尾毛	852	—
同 其他獸毛	852	—
生 皮 驢	852	—
同 馬	852	—
同 騾	852	—
同 牛	852	—
同 其 他	852	—
仔鹿角	852	—
腸 山羊	852	—
同 緬羊	852	—
同 豚	852	—
皮 革 緬 羊	854	—
同 其 他	854	—
ハ ム	854	—
豚 脂	854	—
毛 皮 狗 皮(鞣及不鞣)	854	—
同 山羊毛(鞣)	854	—
同 山羊毛(不鞣)	854	—
同 兔 皮	854	—
同 小山羊皮(鞣及不鞣)	854	—
同 山羊毛(鞣及不鞣)	854	—
同 モルモツト皮	854	—

再輸移出支那品

品 名	南 滿 三 港 (大連、牛莊、安東)	哈 爾 濱
同 野羊皮	854	—
同 鼬鼠皮	854	—
同 各種尾	854	—
同 氈熊皮	854	—
同 緬羊皮	854	—
同 其 他(鞣)	856	—
同 其 他(不鞣)	856	—
毛 皮 (仕上縫合セダルモノ)	856	—
狗皮、衣類敷物又膝掛	856	—
同 小羊皮、衣類	856	—
同 小羊、敷物及膝掛	856	—
同 小山羊、衣類	856	—
獸 脂	856	—
羊 毛 駱駝毛	856	—
同 山羊毛	856	—
同 緬羊毛	856	—
骨 屑	856	—
蠶 蛹	856	—
第二類 植物生產物		
筍	856	962
豆 類 黑 豆	856	—
同 綠 豆	—	962
同 白 豆	856	—
同 黃 豆	856	962
同 其 他	858	—
同 白豌豆	858	—
穀 類 玉蜀黍、高粱、粟	858	962
同 禾	858	—
落 綿	858	—
棉 花	858	962
纖 維 大 麻	858	—
同 黃 麻	858	—
五倍子	858	—
小麥粉	858	—
其他粉	860	—
染 料	—	962
金針菜	860	962
果 物(乾及貯藏)棗黑	860	962
同 柿	860	—
同 罐詰	—	962

再輸移出外國品

品名	南滿三港 (大連、牛莊、安東)	哈爾濱
同 其他	860	962
落花生(殼付)	860	—
落花生(實)	860	—
胡桃(殼付)	860	—
胡桃(實)	860	—
甘草	860	—
椎茸	860	—
油類 落花生油	860	—
同 榨腦油	860	—
同 亞麻仁油	862	—
同 桐油	862	—
種子 杏仁	862	—
同 蓮子	—	962
同 瓜子	862	—
同 鮮及貯藏	—	962
生姜	—	962
野菜罐詰	862	—
麵	—	963
麵類	862	—
茶	—	963
其他酒類	862	963
麥酒	862	963
第三類 織物、織物生產品及衣類		
花土布	962	963
支那木綿	962	963
同 染	962	963
夏布粗	962	—
同 精	864	—
綾木綿	864	963
細綾木綿	864	—
粗布	864	963
金巾	864	963
綿毛布	864	963
純毛毛布	—	964
タオル	—	963
打綿	—	963
敷布	864	—
絲染綿服地	864	—
綿靴下	864	—
綿織絲	864	—

再輸移出支那品

品名	南滿三港 (大連、牛莊、安東)	哈爾濱
麻袋(古)	964	964
絨氈(十呎平方以上)	866	—
同 (十呎平方及其以下)	866	—
粗絨	866	—
頭髮網	866	—
裝飾用レース	866	—
衣類	866	964
第四類 絹、絹材料及同生產品		
蠶繭(繭質)	866	—
絹綉(山東省產)	866	964
柞蠶絲(機紡)	866	—
柞蠶絲(非機紡)	866	—
層絹	866	—
絹織物	868	964
第五類 木、燃料及紙		
竹枝	868	964
竹細工品	868	—
石炭	868	—
紙 上等品	868	964
同 中等品	868	964
同 下等品	868	964
同 燒紙	868	964
同 ミル紙	868	—
同 其他	—	964
籐	868	—
木材 軟木	868	—
丸太材	870	—
木細工品	870	—
下駄材	—	—
第六類 鑛石、金屬、鑛產品及同製造品		
真鍮製品	870	964
真鍮塊	870	—
金鑛	870	—
其他鑛	870	—
他金屬及鑛產品	870	—
第七類 雜品		
廣告用品	870	—

再輸移出支那品

品名	南滿三港 (大連、牛莊、安東)		哈爾濱	
	頁	頁	頁	頁
磁硝子	870	—	—	—
煉瓦及瓦	870	—	—	965
稅素	870	—	—	—
酒精	—	—	—	964
書籍	870	—	—	—
蠟燭	870	—	—	964
明礬(白)	—	—	—	964
空樽類	872	—	—	—
紙卷煙草	872	—	—	965
菓子	872	—	—	965
骨董品	872	—	—	—
陶磁器	—	—	—	964
爆竹	872	—	—	965
家具	872	—	—	—
硝子器	872	—	—	—
金物	872	—	—	965
綿香	872	—	—	965
機械及部分品	872	—	—	—
革製品	872	—	—	—
蘭游	872	—	—	—
燐寸	872	—	—	—
藥品	872	—	—	—
石鹼	874	—	—	965
文房具、筆	874	—	—	965
同 其他	874	—	—	965
石材及石細工品	鑽石	874	—	—
同	蠟石及滑石	874	—	—
同	蠟石粉	874	—	—
玩具及娛樂品	874	—	—	965
傘 紙製	874	—	—	—
扇 紙製	874	—	—	—
小間物	—	—	—	965
貯藏物	874	—	—	—
家庭日用品	874	—	—	—
麵	874	—	—	963
製靴材料	874	—	—	—
胡椒	—	—	—	965
食料品	874	—	—	—
雜品	876	—	—	965

一、全滿洲輸移出入總額累年比較 (第一頁參照)

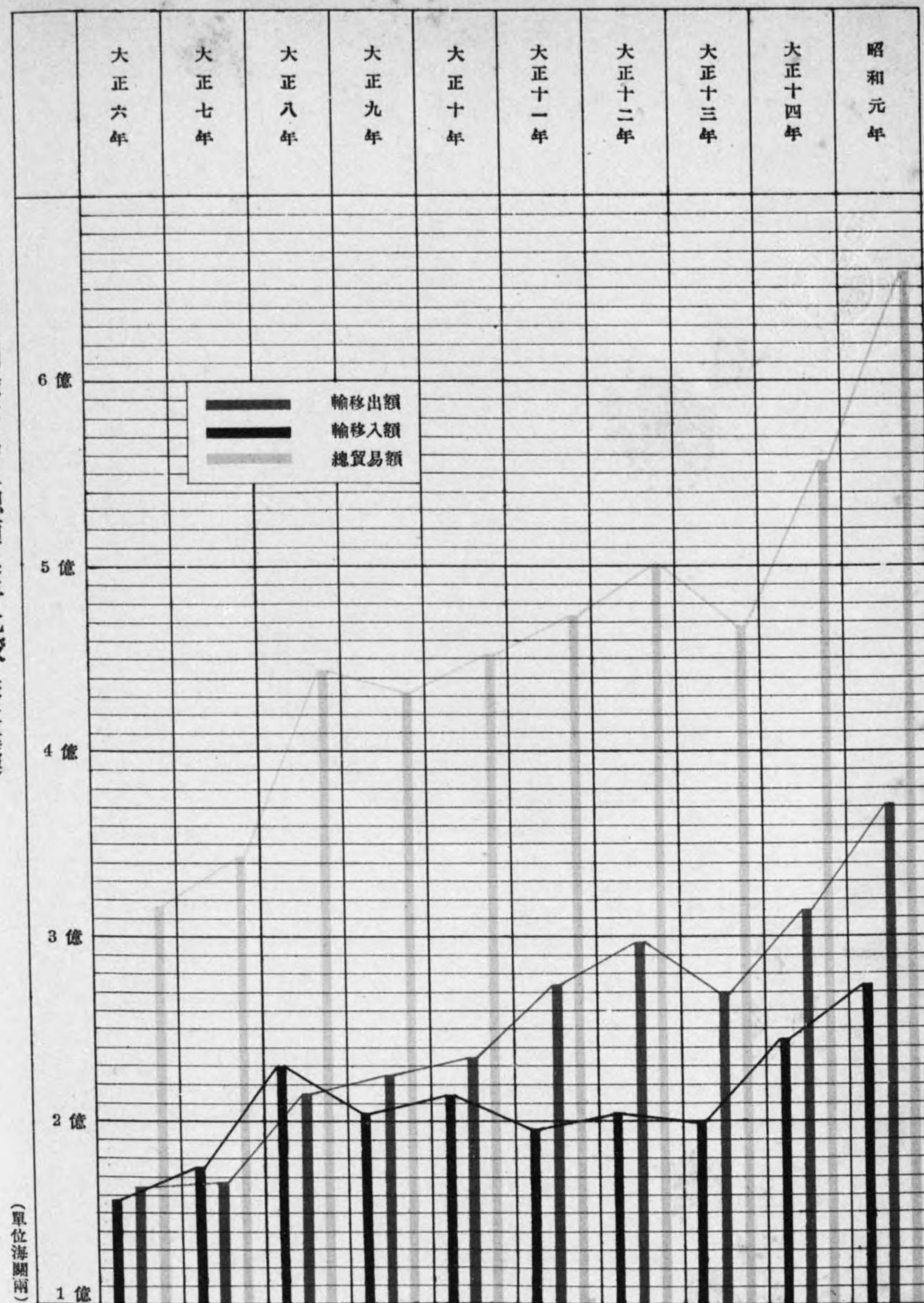

二、昭和元年全滿洲貿易額及地方的割合

東滿洲
北滿洲
南滿洲

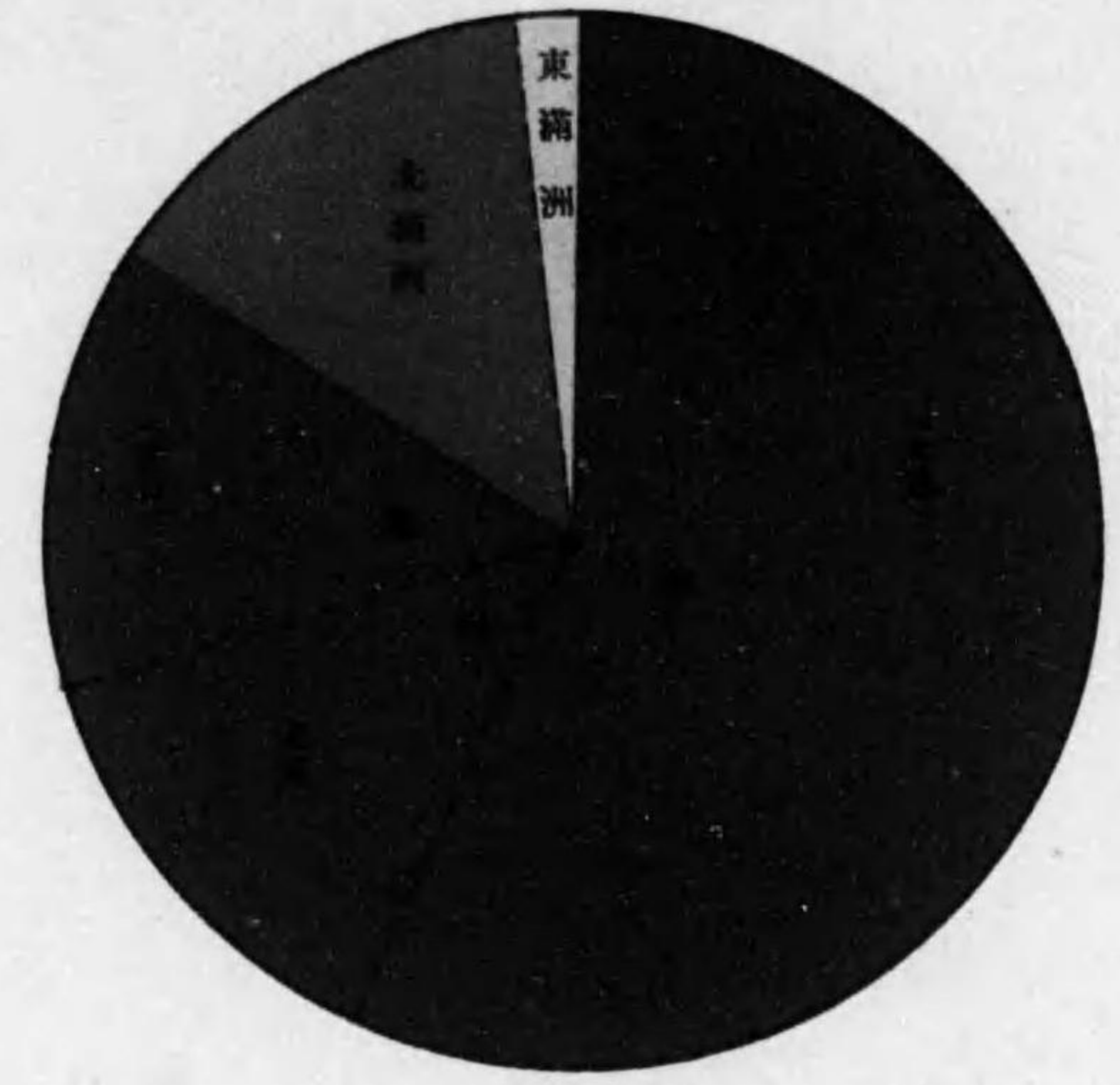

全滿洲總貿易額	南滿三港計	大連	營口	安東	北滿洲計	東滿洲(間島)計
六四七、五八三、〇一七海關兩	五四七、六四〇、五〇六海關兩	三六二、三一五、三四六海關兩	九一、一四九、九五二海關兩	九四、一七五、二〇九海關兩	九〇、六一〇、四六五海關兩	九、三三二、〇四六海關兩
百分比	八四%	五六%	一四%	一四%	一四%	二%

昭和元年全滿洲貿易及現貨的割合

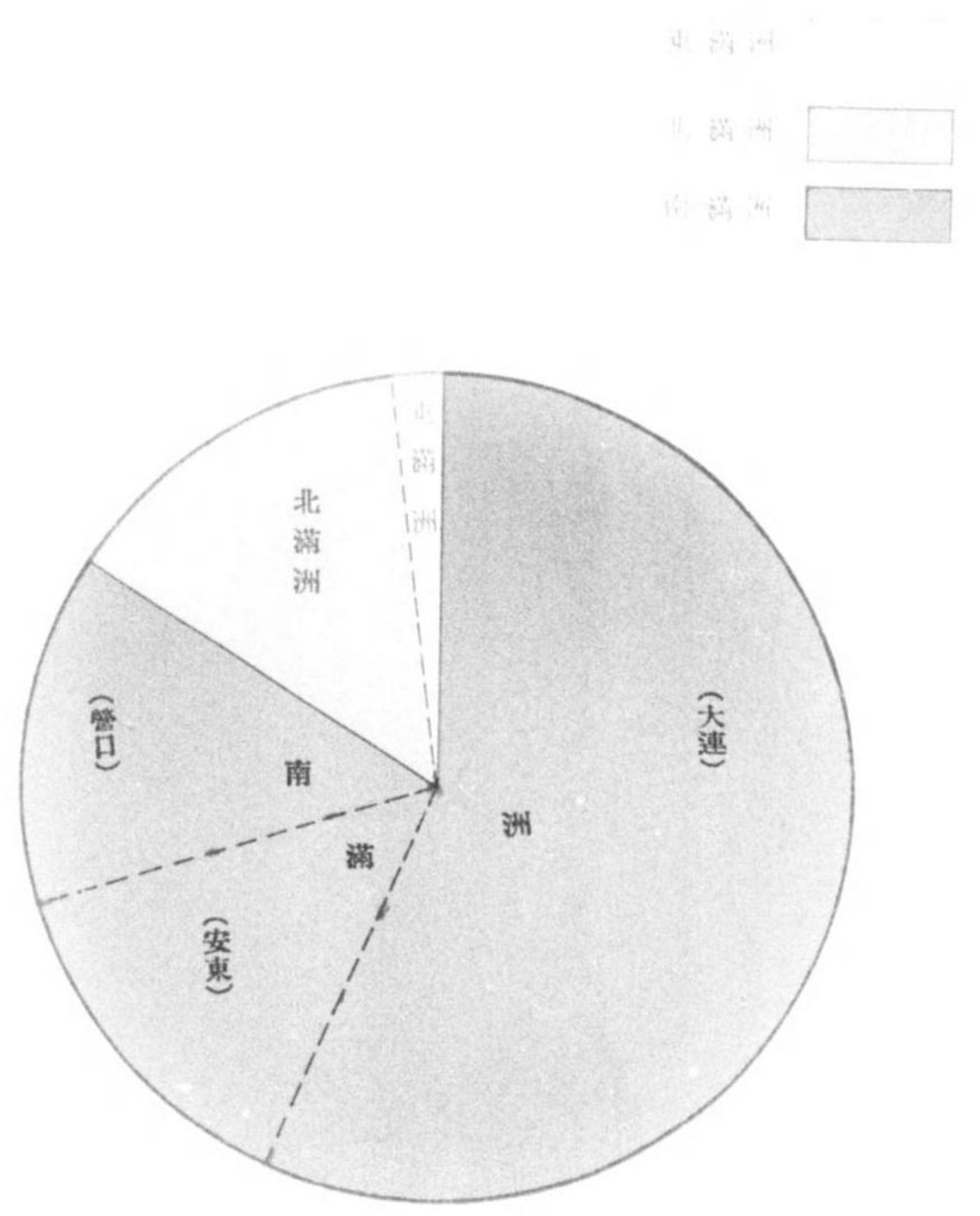

地域	現貨 (%)	貿易 (%)	現貨 (%)
大連	58.0	1.0	41.0
南滿	1.0	1.0	98.0
北滿洲	1.0	1.0	98.0
(安東)	1.0	1.0	98.0
(營口)	1.0	1.0	98.0

三、南北滿洲重要品輸移出額分類表 (東滿洲及蒙疆ヲ缺ク)

單位 海關兩

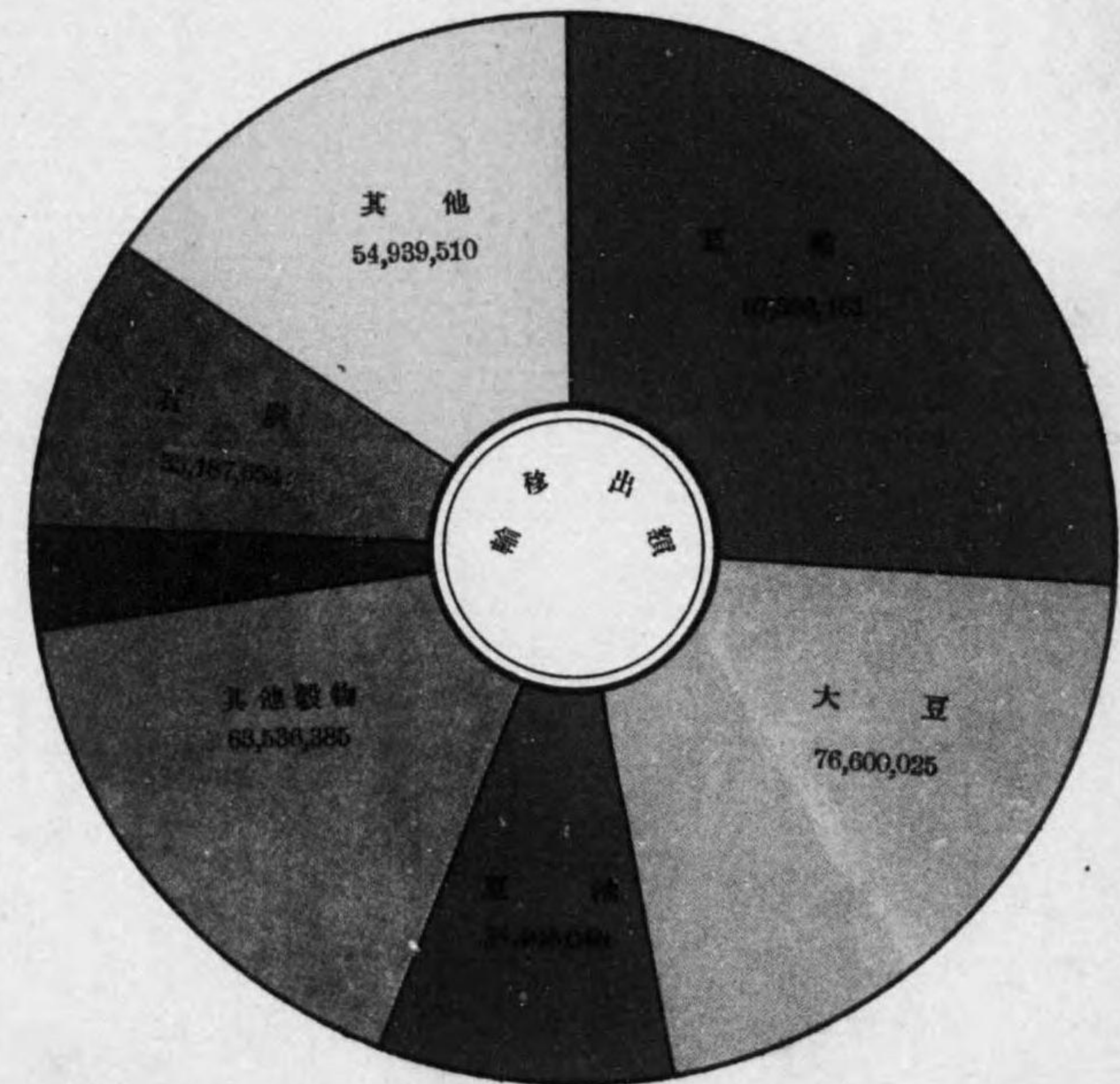
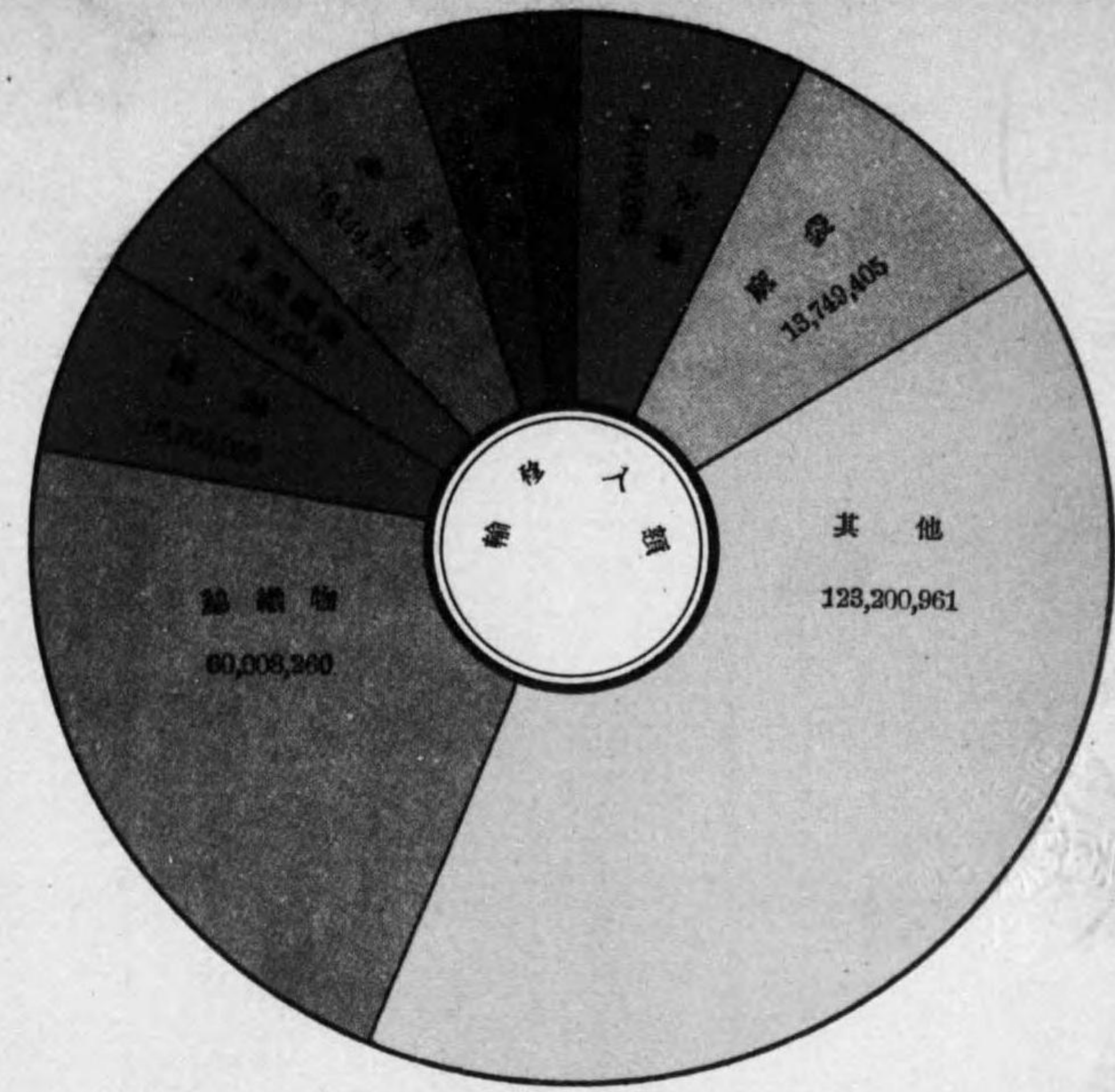

南北滿洲重要品輸移出入額分類表 (支那及蒙疆・坤甸)
單位 海關兩

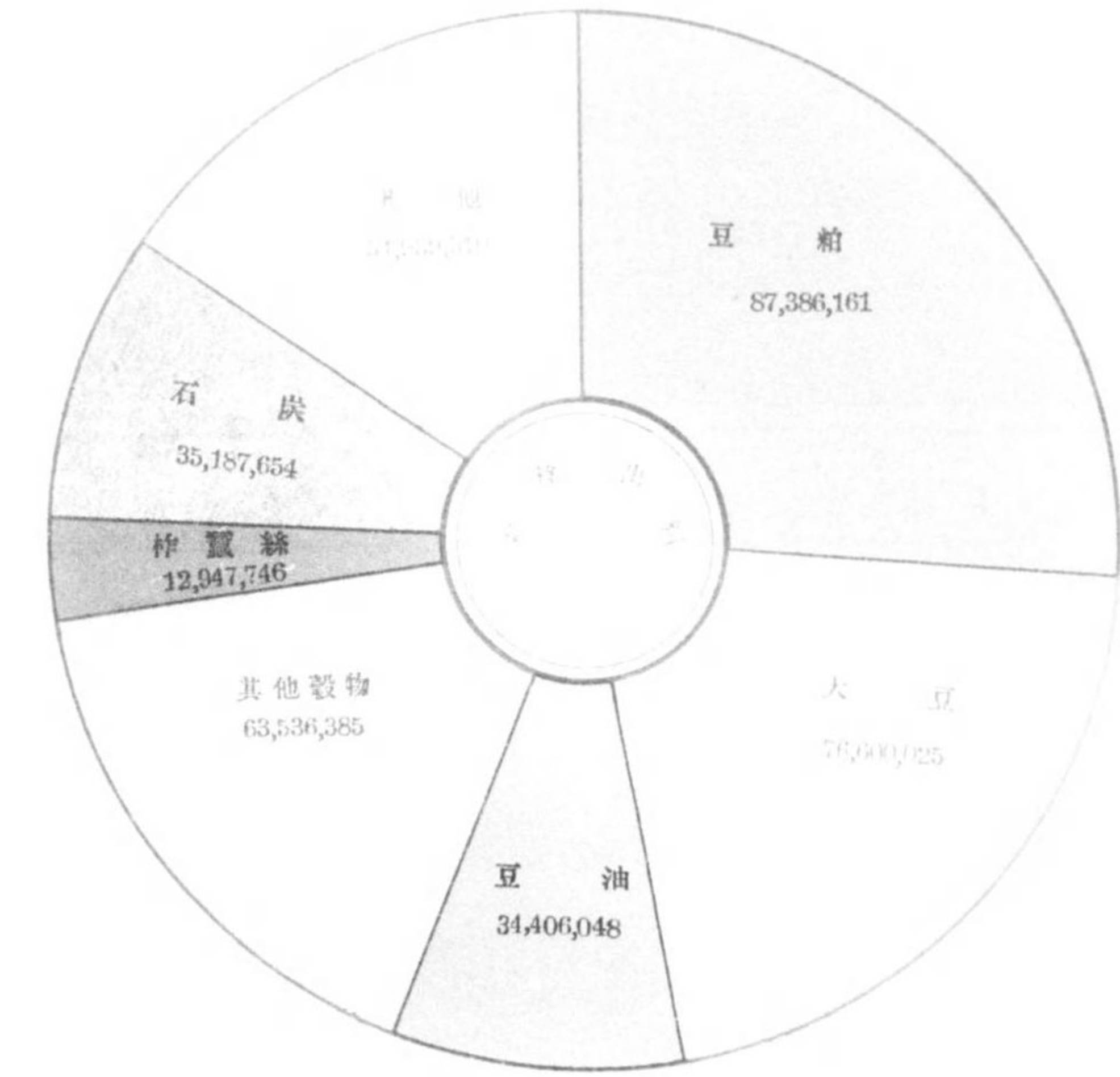
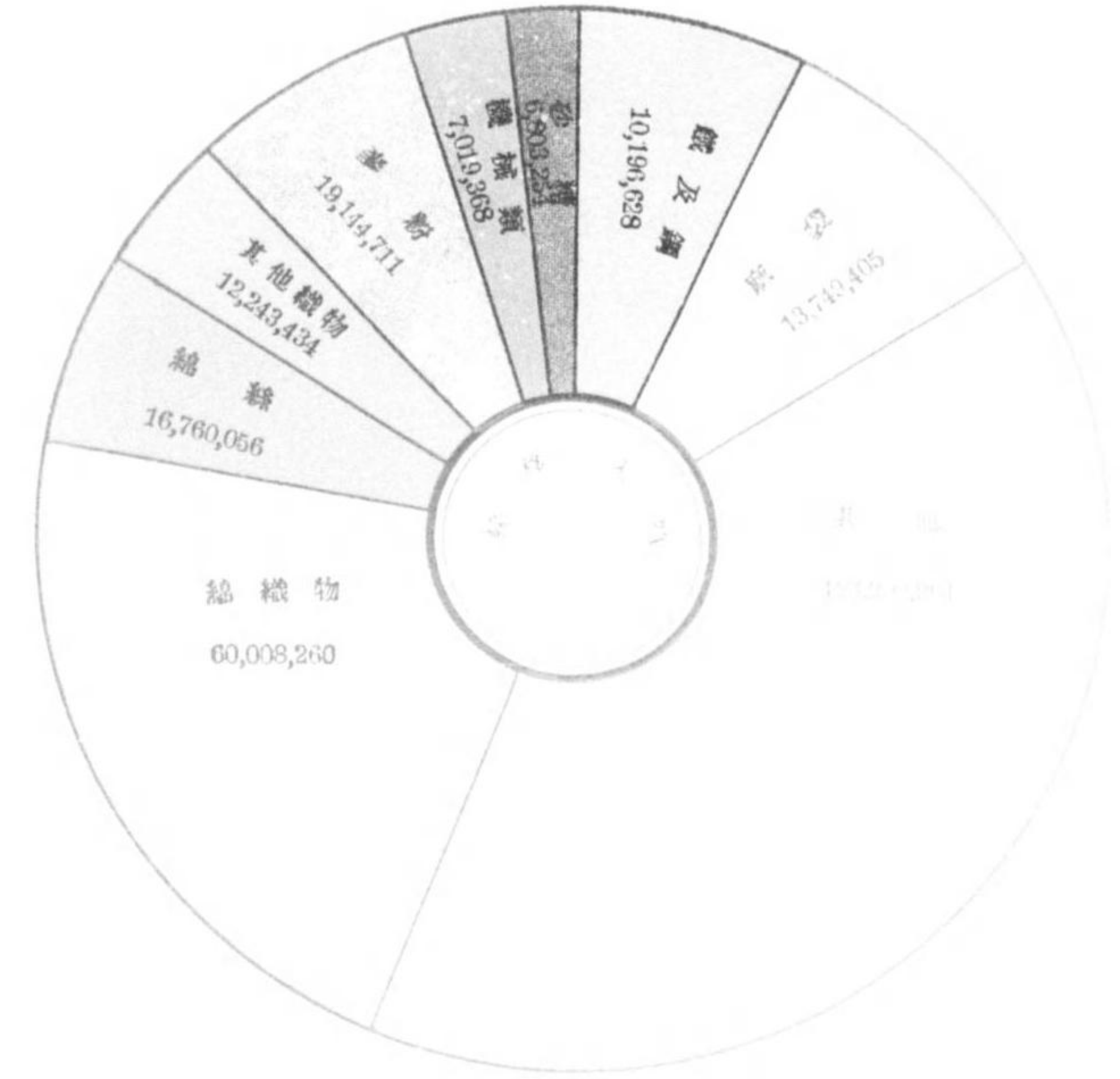

四、全滿洲(大豆)輸移出額累年比較(單位海關兩)

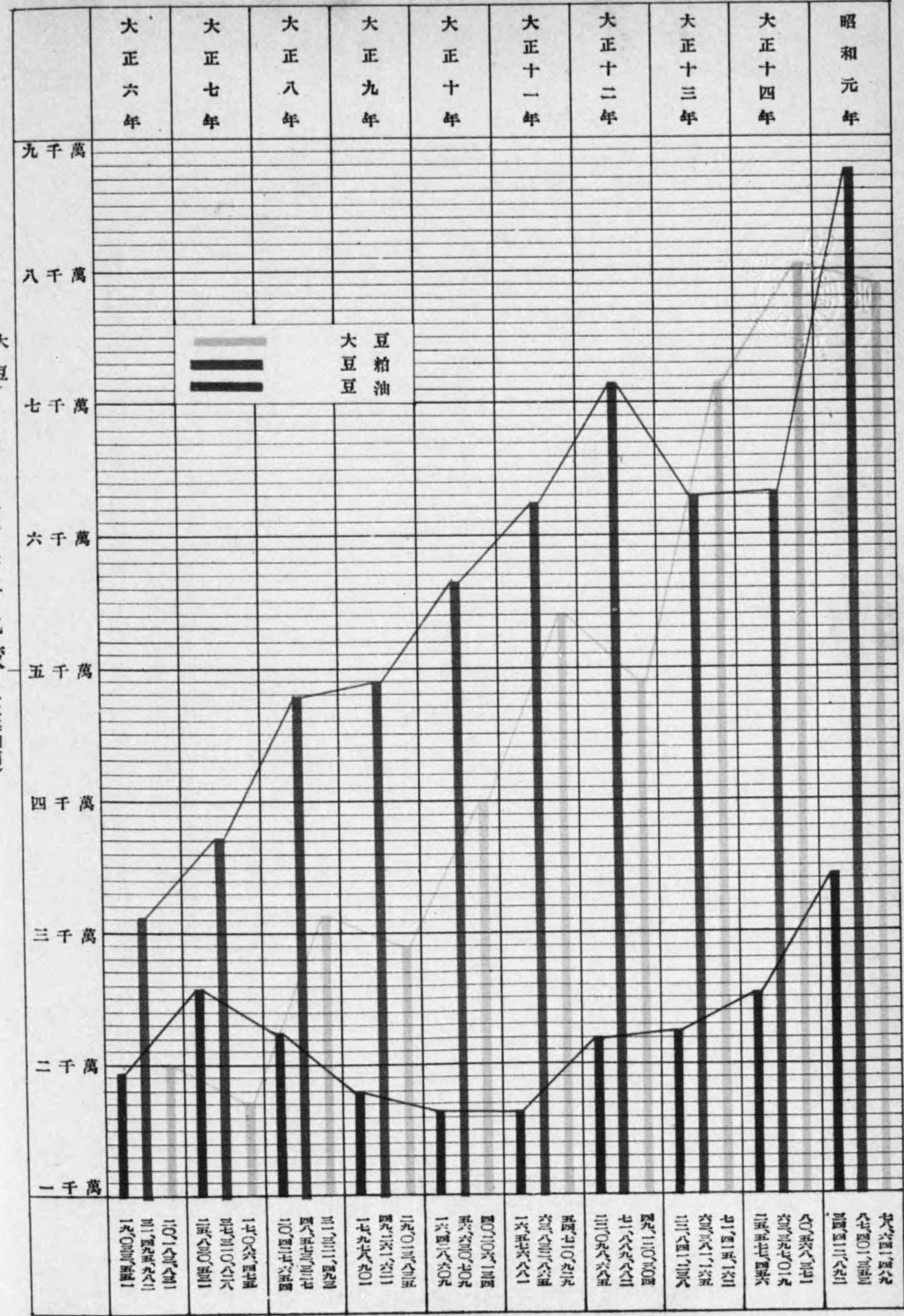

昭和元年度全滿洲主要輸出入國別表

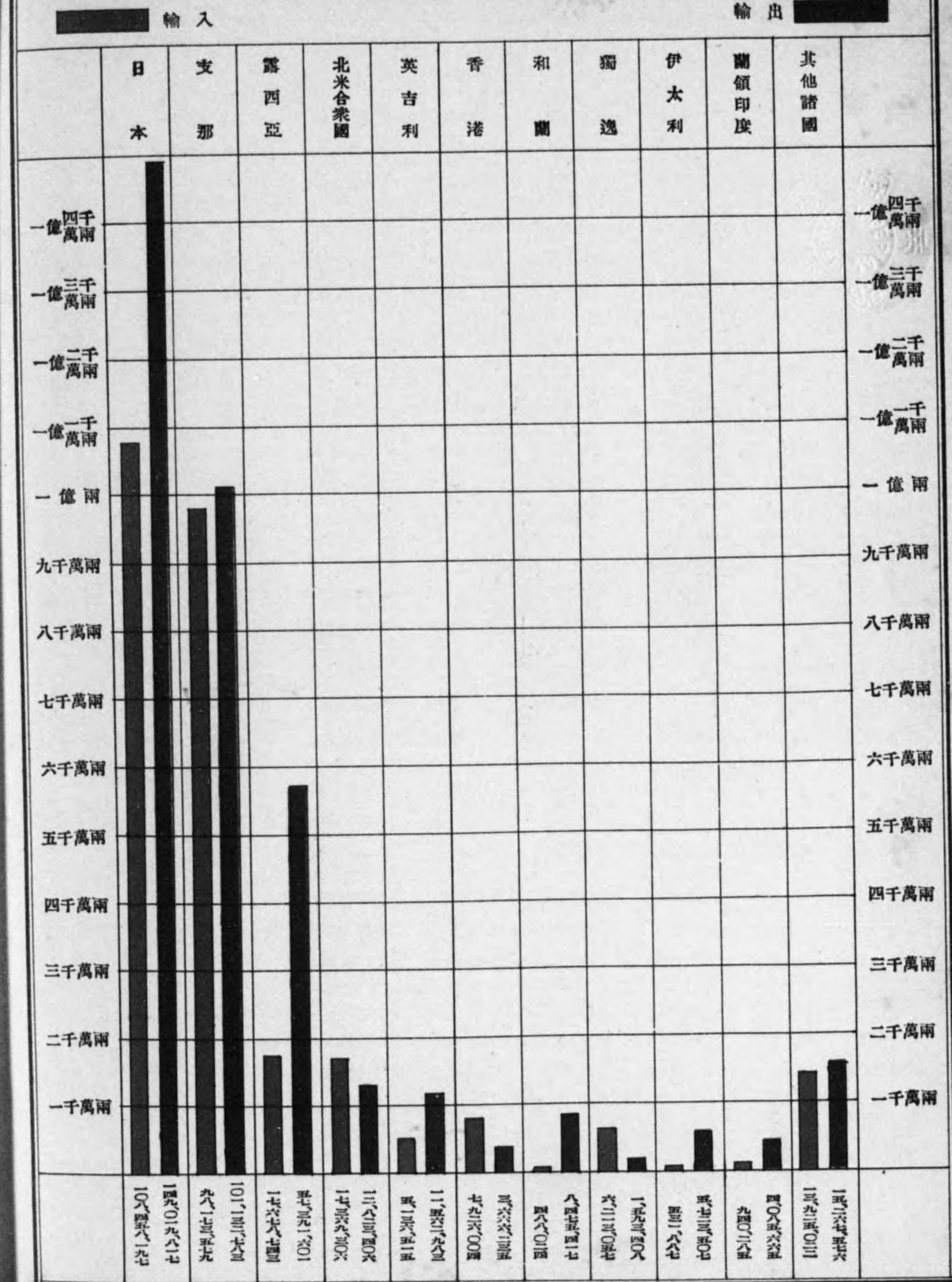

全滿洲總貿易額累年比較

價額單位(海關兩)

年次	港別	南滿三港	哈爾濱	愛 琿	琿 春	龍井村	計
		(大連, 牛莊, 安東)	管 區	琿 琿	琿 春	龍井村	
大正六年	輸移入	138,003,047	13,765,619	4,512,391	469,776	811,177	158,562,010
	輸移出	108,342,127	51,587,974	2,887,817	575,914	726,669	161,120,501
	計	246,345,174	65,353,593	7,400,208	1,045,690	1,537,846	319,682,511
大正七年	輸移入	152,160,860	15,443,512	7,446,438	585,921	1,582,425	177,219,156
	輸移出	140,296,177	20,654,701	4,058,488	659,110	1,187,690	166,856,166
	計	292,457,037	36,098,213	11,504,926	1,245,031	2,770,115	344,075,322
大正八年	輸移入	199,108,462	22,086,963	7,151,682	722,080	2,234,406	231,303,593
	輸移出	177,941,687	29,082,215	3,390,532	513,356	1,080,972	212,008,762
	計	377,050,149	51,169,178	10,542,214	1,235,436	3,315,378	443,312,355
大正九年	輸移入	173,836,293	22,019,158	7,042,905	583,659	1,647,436	205,129,451
	輸移出	188,958,308	30,869,236	5,290,932	206,998	600,955	225,926,429
	計	362,794,601	52,888,394	12,333,837	790,657	2,248,391	431,055,880
大正十年	輸移入	182,474,806	27,108,314	5,665,087	1,005,606	1,933,861	218,187,674
	輸移出	194,075,077	35,424,907	3,289,548	469,698	1,148,662	234,407,892
	計	376,549,883	62,533,221	8,954,635	1,475,304	3,082,523	452,595,566
大正十一年	輸移入	175,333,657	12,816,831	5,085,120	1,008,924	2,187,540	196,432,072
	輸移出	219,929,547	49,265,919	3,780,958	512,641	1,172,841	274,661,906
	計	395,263,204	62,082,750	8,866,078	1,521,565	3,360,381	471,093,978
大正十二年	輸移入	188,042,348	10,349,021	4,370,843	1,103,862	3,189,154	207,055,228
	輸移出	246,748,055	42,111,969	2,753,920	478,360	1,836,636	293,928,940
	計	434,790,403	52,460,990	7,124,763	1,582,222	5,025,790	500,984,168
大正十三年	輸移入	182,326,927	10,110,455	4,063,749	1,173,196	2,974,143	200,648,470
	輸移出	213,440,692	51,805,345	1,665,163	430,735	1,676,147	269,018,082
	計	395,767,619	61,915,800	5,728,912	1,603,931	4,650,290	469,666,552
大正十四年	輸移入	224,627,109	13,403,262	2,619,805	1,150,224	2,921,105	244,721,505
	輸移出	259,731,626	49,766,013	1,311,240	540,412	1,018,903	312,368,194
	計	484,358,735	63,169,275	3,931,045	1,690,636	3,940,008	557,089,699
昭和元年	輸移入	248,134,219	20,991,858	2,652,051	781,194	4,281,297	276,840,619
	輸移出	299,506,287	65,497,242	1,469,314	1,374,101	2,895,454	370,742,398
	計	547,640,506	86,489,100	4,121,365	2,155,295	7,176,751	647,583,017

備考 輸移出ハ再輸移出ヲ含ム

南滿三港(大連、牛莊、

	大連港		牛莊	
	大正十四年	昭和元年	大正十四年	
汽船貿易	外國品			
	外國ヨリ輸入額	77,991,545	102,067,117	18,294,373
	支那ヨリ移入額	9,130,549	9,804,591	7,542,514
	計	87,122,094	111,871,708	25,836,887
	外國へ再輸出額	1,428,850	1,736,483	6,734
	支那へ再移出額	3,295,950	3,390,279	116,209
	計	4,724,800	5,126,762	122,943
	純輸移入額	82,397,294	106,744,946	25,713,944
	支那品			
	支那ヨリ移入額	31,574,661	30,020,425	27,453,370
外國へ再輸出額	5,963,657	4,708,008	1,638	
支那へ再移出額	11,995	80,759	90,933	
計	5,975,652	4,788,767	92,571	
純移入額	25,599,009	25,231,658	27,360,799	
外國へ輸出額	123,239,985	150,069,990	4,669,507	
支那へ移出額	42,473,674	50,031,874	21,145,962	
計	165,713,659	200,101,864	25,815,469	
汽船貿易	輸移入額	118,696,755	141,892,133	53,290,257
	輸移出額	165,713,659	200,101,864	25,815,469
	再輸移出額	10,700,452	9,915,529	215,514
計	295,110,866	351,909,526	79,321,240	
陸路貿易	輸入額	—	—	—
	輸出及再輸出額	—	—	—
計	—	—	—	
戎克貿易	輸移入額	2,562,958	2,760,522	7,907,057
	輸移出及再輸移出額	7,235,918	7,645,298	5,491,330
	計	9,798,876	10,405,820	13,398,387
合計	輸移入額	121,259,713	144,652,655	61,197,314
	輸移出及再輸移出額	183,650,029	217,662,691	31,522,313
	計	304,909,742	362,315,346	92,719,627

備考 汽船貿易中ニハ西洋型帆船貿易及安東ニ於ケル對朝鮮陸路貿易ヲ包含シ戎克貿易ハ大連及牛莊ノ二港ナリ

安東港)輸移出入價額

價額單位(海關兩)

	安東港		計	
	昭和元年	大正十四年	昭和元年	大正十四年
	11,998,891	37,386,594	38,541,120	133,672,512
	7,463,610	654,674	1,079,797	17,327,737
	19,462,501	38,041,268	39,620,917	151,000,249
	43,289	531,518	300,510	1,967,102
	95,212	124,795	52,522	3,536,954
	138,501	656,313	353,032	5,504,056
	19,324,000	37,384,955	39,267,885	145,496,193
	32,406,339	4,128,814	5,041,504	63,156,845
	4,635	63,167	152,078	6,028,462
	105,261	18,856	4,089	121,784
	109,896	82,023	156,167	6,150,246
	32,296,443	4,046,791	4,885,337	57,006,599
	4,685,973	35,864,260	42,994,050	163,773,752
	22,281,633	7,956,688	6,009,539	71,576,324
	26,967,606	43,820,948	49,003,589	235,350,076
	51,868,840	14,354,558	7,911,303	186,341,570
	26,967,606	9,817,768	6,056,694	201,346,896
	248,397	436,735	237,801	11,352,701
	79,084,843	24,609,061	14,205,698	399,041,167
	—	27,815,524	36,751,118	27,815,524
	—	34,304,781	43,218,393	34,304,781
	—	62,120,305	79,969,511	62,120,305
	6,950,303	—	—	10,470,015
	5,114,805	—	—	12,727,248
	12,065,108	—	—	23,197,263
	58,819,143	42,170,082	44,662,421	224,627,109
	32,330,808	44,559,284	49,512,788	259,731,626
	91,149,951	86,729,366	94,175,209	484,358,735
				248,134,219
				299,506,287
				547,640,506

南滿三港(大連、牛莊、安東港)

國別	大連					
	大正十四年			昭和元年		
	輸入	輸出	計	輸入	輸出	計
亞細亞						
日本	48,546,915	86,363,721	134,910,636	61,775,839	98,056,874	
朝鮮	593,673	1,599,385	2,193,058	1,105,026	2,219,759	
露西亞(太平洋沿岸)	28,372	4,620	32,992	55,109	12,338	
同(黑龍江沿岸)	—	12,985	12,985	—	—	
香港	2,327,107	2,335,766	4,662,873	5,488,673	3,118,911	
澳門	—	—	—	—	—	
比律賓	41,055	1,267,597	1,308,652	48,172	1,949,727	
印度	87,280	101,960	189,240	150,391	156,599	
暹羅	—	—	—	1,080	—	
英領海峽殖民地	22,486	648,337	670,823	42,863	648,086	
英領印度	1,482,610	7,860	1,490,470	684,958	146	
蘭領印度	1,249,884	4,913,232	6,163,116	769,179	4,085,665	
計	54,379,382	97,255,463	151,634,845	70,121,290	110,248,105	
歐羅巴						
英吉利	3,354,570	6,366,439	9,721,009	4,626,492	11,493,659	
佛蘭西	1,311,712	277,564	1,589,276	480,473	424,324	
獨逸	3,084,982	1,968,398	5,053,380	5,194,034	1,572,074	
白耳義	1,152,133	447,338	1,599,471	1,947,034	30,099	
伊太利	151,543	2,691,264	2,842,807	361,480	5,723,507	
瑞典	40,007	—	40,007	3,628	—	
奧地利	6,639	—	6,639	4,847	—	
和蘭	190,465	5,236,117	5,426,582	406,964	8,475,417	
瑞典	21,232	251,447	272,679	7,888	369,738	
諾威	16,755	—	16,755	300	367,920	
露西亞(歐洲各港)	—	—	—	—	—	
西班牙	—	98,628	98,628	—	110,160	
丁抹	22,976	4,622	27,598	9,850	1,807	
芬蘭	—	—	—	378	—	
ルクセンブルク	—	—	—	3,587	—	
計	9,355,014	17,341,817	26,696,831	13,046,955	28,568,705	
亞米利加						
北美	12,294,773	7,887,472	20,182,245	14,956,206	8,847,618	
加奈陀	1,254,170	20,229	1,274,399	3,238,533	—	
南亞米利加	—	—	—	—	9,748	
計	13,548,943	7,907,701	21,456,644	18,194,739	8,857,366	
濠洲	10,334	1,020	11,354	6,644	15,033	
土耳其、波斯、埃及其他	699,872	8,126,491	8,826,363	718,946	8,825,272	
合計	77,991,545	130,632,492	208,624,037	102,088,574	156,514,481	

備考 前表或克貿易額中大正十四年大連對朝鮮貿易輸入 33,246海關兩、昭和元年大連對朝鮮貿易輸入 20,121海關兩及大

對外國別輸出入價額 (其一)

價額單位(海關兩)

港年	牛莊						
	大正十四年			昭和元年			
	輸入	輸出	計	輸入	輸出	計	
計	159,832,713	6,286,309	3,883,746	10,170,055	6,827,123	3,737,745	10,564,868
	3,324,785	2,480	32,358	34,838	1,919	188,605	190,524
	67,447	28,571	125,128	153,699	83,754	1,420	85,174
	—	—	—	—	—	—	—
	8,607,584	2,992,854	332,516	3,325,370	2,184,886	544,982	2,729,868
	—	202	—	202	264	40	304
	1,997,899	—	—	—	—	—	—
	306,990	2,650	—	2,650	2,066	—	2,066
	1,080	—	—	—	—	—	—
	690,949	488,736	4,304	493,040	296,162	1,172	297,334
	685,104	8,722	2	8,724	10,017	24	10,041
	4,854,844	194,097	949	195,046	171,106	—	171,106
計	180,369,395	10,004,621	4,379,003	14,383,624	9,577,297	4,473,988	14,051,285
	16,120,151	445,615	33,589	479,204	295,284	57,803	353,087
	904,797	37,538	260	37,798	47,811	228	48,039
	6,766,108	3,279,452	16,717	3,296,169	240,606	3,047	243,653
	1,977,133	228,507	—	228,507	12,293	—	12,293
	6,084,987	811,544	4	811,548	170,407	—	170,407
	3,628	—	—	—	—	—	—
	4,847	—	—	—	16	—	16
	8,882,381	12,722	—	12,722	81,060	—	81,060
	377,626	3,169	68	3,237	3,788	12	3,800
	368,220	1,311,665	150	1,311,815	1,610	40	1,650
	—	—	—	—	—	—	—
	110,160	—	—	—	—	—	—
	11,657	214	60	274	230	14	244
	378	—	—	—	—	—	—
	3,587	—	—	—	—	—	—
計	41,615,660	6,150,426	50,848	6,181,274	853,105	61,144	914,249
	23,803,824	2,065,329	246,629	2,311,958	1,561,079	198,747	1,759,826
	3,238,533	93,855	—	93,855	7,246	—	7,246
	9,748	—	—	—	—	—	—
	27,052,105	2,159,184	246,929	2,405,813	1,568,325	198,747	1,767,072
	21,677	142	1,583	1,525	164	18	182
	9,544,218	—	16	16	—	—	—
計	258,605,055	18,294,373	4,677,879	22,972,252	11,998,891	4,733,897	16,732,788

連對日本輸入 1,336海關兩ヲ本表ニテハ外國貿易朝鮮ノ欄日本欄ニ加算シテアル

南滿三港(大連、牛莊、安東港)

國 別	安 東					
	大 正 十 四 年			昭 和 元 年		
	輸 入	輸 出	計	輸 入	輸 出	計
亞 細 亞						
日 本	33,432,475	9,009,248	42,441,723	34,120,616	9,582,433	
朝鮮	3,626,882	27,447,128	31,074,010	3,846,480	33,760,300	
露 西 亞(太平洋沿岸)	—	—	—	—	—	
同 亞(黑龍江沿岸)	—	—	—	—	—	
香 港	175,153	444	175,597	251,238	1,092	
澳 門	—	—	—	—	—	
比 律 賓	—	—	—	609	—	
佛 領 印 度	—	—	—	—	—	
暹 羅	—	—	—	—	—	
英 領 海 峽 殖 民 地	—	—	—	104,023	—	
英 領 印 度	1,500	—	1,500	—	—	
蘭 領 印 度	—	—	—	—	—	
計	37,236,010	36,456,820	73,692,830	38,322,966	43,443,825	
歐 羅 巴						
英 吉 利	103,161	650	103,811	88,493	1,066	
佛 蘭 西	28	—	28	1,590	13	
獨 逸	16,182	—	16,182	121,493	3	
白 耳 義	348	—	348	—	—	
伊 太 利	—	—	—	—	—	
瑞 西	—	—	—	—	—	
奧 地 利 匈 牙 利	13	—	13	1,500	—	
和 瑞 典	—	—	—	—	—	
諾 威	—	—	—	—	—	
露 西 亞(歐洲各港)	—	—	—	—	—	
西 班 牙	—	—	—	—	—	
丁 抹 蘭	191	963	1,154	440	768	
芬 蘭	—	—	—	—	—	
ル ク セ ン ブ ル グ	—	—	—	—	—	
計	119,923	1,613	121,536	213,516	1,850	
亞 米 利 加						
北 米 合 衆 國	30,661	512	31,173	2,535	823	
加 奈 陀	—	—	—	2,103	—	
南 亞 米 利 加	—	—	—	—	—	
計	30,661	512	31,173	4,638	823	
濠 洲	—	—	—	—	140	
土 耳 古、波 斯、埃 及 其 他	—	—	—	—	—	
合 計	37,386,594	36,458,945	73,845,539	38,541,120	43,446,638	

對外國別輸出入價額 (其二)

價額單位(海關兩)

港 年	計						
	大 正 十 四 年			昭 和 元 年			
	輸 入	輸 出	計	輸 入	輸 出	計	
計	43,803,049	88,265,699	99,256,715	187,522,414	102,723,578	111,477,052	214,200,630
	37,606,780	4,256,281	29,078,871	33,335,152	4,953,425	36,168,664	41,122,089
	—	56,943	129,748	186,691	138,863	13,758	152,621
	—	—	12,985	12,985	—	—	—
	252,330	5,495,114	2,668,726	8,163,840	7,924,797	3,664,985	11,589,782
	—	202	—	202	264	40	304
	609	41,055	1,267,597	1,308,652	48,781	1,949,727	1,998,508
	—	89,930	101,960	191,890	152,457	156,599	309,056
	—	—	—	—	1,080	—	1,080
	104,023	511,222	652,641	1,163,863	443,048	649,258	1,092,306
	—	1,492,832	7,862	1,500,694	694,975	170	695,145
	—	1,443,981	4,914,181	6,358,162	940,285	4,085,665	5,025,950
	81,766,791	101,653,259	138,091,286	239,744,545	118,021,553	158,165,918	276,187,471
	89,559	3,903,346	6,400,678	10,304,024	5,010,269	11,552,528	16,562,797
	1,603	1,349,278	277,824	1,627,102	529,874	424,565	954,439
	121,496	6,380,616	1,985,115	8,365,731	5,556,133	1,575,124	7,131,257
	—	1,380,988	447,338	1,828,326	1,959,327	30,099	1,989,426
	—	963,087	2,691,268	3,654,355	531,887	5,723,507	6,255,394
	—	40,007	—	40,007	3,628	—	3,628
	1,500	6,652	—	6,652	6,363	—	6,363
	—	203,187	5,236,117	5,439,304	488,024	8,475,417	8,963,441
	—	24,401	251,515	275,916	11,676	369,750	381,426
	—	1,328,420	150	1,328,570	1,910	367,960	369,870
	—	—	—	—	—	—	—
	—	—	98,628	98,628	—	110,160	110,160
	1,208	23,381	5,645	29,026	10,520	2,589	13,109
	—	—	—	—	378	—	378
	—	—	—	—	3,587	—	3,587
	215,366	15,603,363	17,394,278	32,997,641	14,113,576	28,631,699	42,745,275
	3,358	14,390,763	8,134,613	22,525,376	16,519,820	9,047,188	25,567,008
	2,103	1,348,025	20,229	1,368,254	3,247,882	—	3,247,882
	—	—	—	—	—	9,748	9,748
	5,461	15,738,783	8,154,842	23,893,630	19,767,702	9,056,936	28,824,638
	140	10,476	2,403	12,879	6,808	15,191	21,999
	—	699,872	8,126,507	8,826,379	718,946	8,825,272	9,544,218
	81,987,758	133,705,758	171,769,316	305,475,074	152,628,585	204,695,016	357,323,601

南滿三港輪

品名及仕出地	數量單位	大	
		1925	1926
		數量	價額
綿織物(生) 生金巾及晒粗布 幅四十吋長四十一碼ヲ超ヘザル目方七封度以下ノモノ	Cotton Piece Goods Grey:- Shirtings & Sheetings, Grey:- Not over 40" x 41 yds, 7 lbs, and under.		
日朝	本鮮	匹 6,900	18,311
計		6,900	18,311
上芝	海榮	340	943
計		340	943
戎克滿山	洲省	148	1,146
東計		1,386	7,680
合計		8,774	28,080
備考 大連戎克及安東1925年外國ヨリ輸入ハ寸法種別不明ニ付各種ヲ一括ス			
Do:- Not over 40" x 41 yds over 7 lbs. but not over 9 lbs.			
日	本	匹 950	3,913
上	海		
合計		950	3,913
Do:- Not over 40" x 41 yds over 9 lbs. but not over 11 lbs.			
日北	米合衆	匹 870	4,983
計		48	251
上	海		
合計		918	5,234
Do:- Not over 40" x 41 yds. with more than 110 threads per square inch, over 11 lbs. but not over 12 1/2 lbs.			
日北	米合衆	匹 131,370	709,323
計		665	4,111
上芝	海榮	2,531	17,526
計		1,000	5,600
合計		135,566	736,560
Do:- Not over 40" x 41 yds. with more than 110 threads per square inch over 12 1/2 lbs. but not over 15 1/2 lbs.			
日	本	匹 6,800	26,885
上芝	海榮	984	7,655
計		10	57
合計		7,794	34,597
Do:- Not over 40" x 41 yds. with more than 110 threads per square inch over 15 1/2 lbs.			
日	本	匹 200	1,000
Do:- Not over 40" x 41 yds with 110 threads or less per square inch, over 11 lbs. but not over 15 1/2 lbs.			
日北	米合衆	匹 37,831	182,421
計		2,000	14,000

移入外國品

價額單位(海關兩)

連		牛		莊		安		東	
1926		1925		1926		1925		1926	
數量	價額	數量	價額	數量	價額	數量	價額	數量	價額
3,606	10,040	1,060	4,583	350	764	784,506	5,040,162	10,648	26,555
3,606	10,040	1,060	4,583	350	764	784,909	5,042,589	10,648	26,555
225	619	1,595	5,376	825	2,782				
225	619	1,595	5,376	825	2,782				
520	2,760								
520	2,760								
4,381	13,419	2,655	9,959	1,175	3,546	784,909	5,042,589	10,648	26,555
1,430	6,172							250	1,040
		160	1,106	140	809				
1,430	6,172	160	1,106	140	809			250	1,040
510	3,295							29,821	121,305
510	3,295							29,821	121,305
600	3,184	60	473	1,120	7,060				
1,110	6,479	60	473	1,120	7,060			29,821	121,305
247,907	1,386,775	131,800	532,993	71,770	462,120			732,598	4,626,578
247,907	1,386,775	131,800	532,993	71,770	462,120			732,598	4,626,578
5,336	37,091	1,420	10,533	8,440	51,772	1,370	10,255	1,320	10,174
5,336	37,091	1,420	10,533	8,440	51,772	60	473	1,320	10,174
253,243	1,423,866	133,220	543,526	80,210	513,892	1,430	10,728	733,918	4,636,752
2,780	16,393	740	5,050	35,600	238,922			54,676	333,285
1,290	9,798	380	2,807	773	5,485				
1,290	9,798	380	2,807	773	5,485				
4,070	26,191	1,120	7,857	36,373	244,407			54,676	333,285
679	3,664							33,630	232,086
40,440	210,684	8,700	63,165					9,622	51,635

南滿三港輸

品名及仕出地	數量單位	大	
		1925	
		數量	價額
朝鮮計	匹	39,831	196,421
芝上天	架海津	—	—
計	—	—	—
合計	—	39,831	196,421
同 幅四十吋長四十一碼ヲ超ヘザル一平方吋内ノ絲數百十本以内ノモノニシテ目方十五封度半以上ノモノ	日本	匹	400 2,447
	上海	—	—
	計	—	—
合計	—	400	2,447
生綾木綿及生細綾木綿 (三線又ハ四線組) 幅三十一吋長三十一碼以下ノモノ	Drills & Jeans, Grey (3 or 4 shaft only):— Not over 31" x 31 yds.	日本	匹 44,040 195,845
		上海	880 4,757
		計	44,920 200,602
	備考 安東1925年外國ヨリ輸入ハ寸法種別不明ニ付各種ヲ一括ス		
同 幅三十一吋長四十一碼以下ノモノニシテ目方十二封度四分ノ三以下ノモノ	Do:— Not over 31" x 41 yds, 12 1/4 lbs. & under.	日本	匹 29,205 118,929
		上海	— —
		計	29,205 118,929
同 幅三十一吋長四十一碼以下ノモノニシテ十二目方封度四分ノ三以上ノモノ	Do:— Not over 31" x 41 yds, over 12 1/4 lbs.	日本	匹 5,380 29,955
		上海	2,720 19,335
		計	8,100 49,290
生天竺布 幅三十四吋長二十五碼以下ノモノニシテ目方七封度以下ノモノ	T-Cloth, Grey:— Not over 34" x 25 yds, 7 lbs. & under.	日本	匹 3,950 12,303
		上海	50 221
		計	4,000 12,524
	備考 安東1925年ハ寸法種別不明ニ付各種ヲ一括ス		
同 幅三十四吋長二十五碼以下ノモノニシテ七封目方度以上ノモノ	Do:— Not over 34" x 25 yds, over 7 lbs.	日本	匹 1,600 5,395
		上海	2,750 15,053
		計	4,350 20,448
同 幅三十四吋以上三十七吋以下ノモノ長二十五碼モノ	Do:— Over 34" but not over 37" x 25 yds.	日本	匹 880 4,040
大尺布、生	Imitation Native Cotton Cloth, Grey.	日本	擔 13,094 632,394

移入外國品

價額單位(海關兩)

連		牛		莊		安		東	
1926		1925		1926		1925		1926	
數量	價額	數量	價額	數量	價額	數量	價額	數量	價額
—	—	—	—	—	—	—	—	2	11
40,440	210,684	8,700	63,165	—	—	—	—	9,624	51,646
—	—	—	—	—	—	1	6	—	—
710	5,196	1,560	11,387	460	3,158	160	1,126	600	4,045
—	—	—	—	—	—	—	—	—	—
711	5,203	1,560	11,387	460	3,158	161	1,132	600	4,045
41,151	215,887	10,260	74,552	460	3,158	161	1,132	10,224	55,691
—	—	—	—	—	—	—	—	—	—
1,340	6,700	—	—	—	—	—	—	—	—
—	—	—	—	—	—	40	281	—	—
100	500	—	—	—	—	40	281	—	—
100	500	—	—	—	—	40	281	—	—
1,440	7,200	—	—	—	—	40	281	—	—
80,836	340,628	113,950	493,405	37,990	164,830	917,824	4,328,010	746,830	3,226,782
350	1,879	9,640	50,872	8,880	44,401	—	—	—	—
81,186	342,507	123,590	544,277	46,870	209,231	917,824	4,328,010	746,830	3,226,782
—	—	—	—	—	—	—	—	—	—
2,780	14,152	33,040	178,880	108,790	496,122	—	—	2,280	11,814
4,080	29,602	360	2,294	5,700	31,251	—	—	3,920	24,989
6,860	43,754	33,400	131,174	114,490	527,373	—	—	6,200	36,803
—	—	—	—	—	—	—	—	—	—
1,220	5,867	32,500	196,128	29,710	170,797	—	—	209,612	1,127,492
—	—	—	—	920	5,117	1,680	12,676	120	675
1,220	5,867	32,500	196,128	30,630	175,914	1,680	12,676	209,732	1,128,167
—	—	—	—	—	—	—	—	—	—
6,416	16,441	—	—	460	1,535	20,933	81,022	7,720	19,901
800	4,052	1,800	10,094	2,010	9,239	—	—	—	—
7,216	20,493	1,800	10,094	2,470	10,774	20,933	81,022	7,720	19,901
—	—	—	—	—	—	—	—	—	—
1,060	3,853	1,580	2,786	960	4,632	—	—	720	2,223
1,840	9,626	100	549	—	—	—	—	—	—
2,900	13,479	1,680	3,335	960	4,632	—	—	720	2,223
—	—	—	—	—	—	—	—	—	—
1,200	5,400	706	3,433	200	675	—	—	17,800	75,978
16,525	808,812	1,738	85,243	1,686	93,047	96,753	547,933	91,611	4,715,602

南 滿 三 港 輪

品 名 及 仕 出 地	數量單位	大	
		1925	
		數 量	價 額
英 北 獨 伊 米 吉 合 衆 利 國 逸 利	匹	1,074	2,766
	匹	607	956
上	匹	1	2
合 計	匹	2,979	5,774
上	匹	1,445	2,012
合 計	匹	4,424	7,786
カムブリツクローン、モスリン、ネインスツクス、スキステエツク、ミユルス、ジャコネツト、グクトリアチエツク、ラベツト及リンブリツク（晒又ハ染平織又ハ紋織） 幅三十吋三十一碼ヲ超ヘザルモノ			
Cambrics, Lawns, Muslins, Nainsooks, Mulls, Jaconets, Victoria checks, Swiss checks. Lappets & Lim-brics, White or Dyed, Plain or Figured:— Not over 30" x 31 yds.			
日 英 獨 吉 衆 本 利 國 逸 利	匹	7,534	17,683
上	匹	954	7,498
合 計	匹	8,488	25,181
備考 安東1925年外國ヨリ輸入ハ寸法種別不別ニ付各種ヲ一括ス			
同 幅三十吋以上三十七吋ヲ超ヘザル長四十二碼モノ			
Do:— Over 30" but not over 37" x 42 yds.			
日 加 英 獨 伊 奈 吉 衆 本 利 國 逸 利	匹	10	55
上	匹	153	1,099
合 計	匹	163	1,154
上	匹	326	2,308
合 計	匹	1,345	18,469
合 計	匹	2,171	20,777
フロケイド及金巾、紋織、縞等(晒又ハ染色) 幅三十吋長三十一碼ヲ超ヘザルモノ			
Brocades & Shirtings, Striped, Sported, Corded & Figured, White or Dyed:— Not over 30" x 31 yds.			
日 北 英 米 合 衆 本 國 利	匹	117	1,374
上	匹	163	1,523
合 計	匹	280	2,897
上 天	匹	5,875	42,947
合 計	匹	5,875	42,947
合 計	匹	6,155	45,844
同 幅三十吋以上三十七吋ヲ超ヘザル長四十二碼モノ			
Do:— Over 30" but not over 37" x 42 yds.			
英 北 獨 伊 米 吉 合 衆 本 國 利	匹	32	535
上	匹	30	257
合 計	匹	62	792
上	匹	317	2,875
合 計	匹	379	3,667
レ ノ(晒又ハ染) 幅三十一吋長三十碼ヲ超ヘザルモノ			
Lenos, White or Dyed. Not over 31" x 30 yds.			
日 本	匹	100	145

移 入 外 國 品

價額單位(海關兩)

連	1926	1925	1926	安		東	
				1925		1926	
				數 量	價 額	數 量	價 額
1,012	2,999						
719	1,658						
11,661	18,519					2,505	3,165
1,006	1,237	100	779				
12,667	19,756	100	779			2,505	3,165
1,542	6,606					999	1,636
110	627						676
52	380						1,358
1,704	7,615					999	1,636
821	6,520	950	7,630	1,350	10,584		200
2,525	14,133	950	7,630	1,350	10,584	999	1,636
53	585						30
11	88						274
237	2,120						
85	817						
386	3,610						30
2,644	18,532	1,870	14,983	3,388	29,259	160	1,554
3,030	22,142	1,870	14,983	3,388	29,259	160	1,554
335	2,442	30	160				
15	157						
105	989						
455	3,588	30	160				
7,602	59,684	4,380	34,155	8,412	64,494	391	3,229
7,602	59,684	4,460	34,751	8,412	64,494	391	3,229
8,057	63,272	4,490	34,911	8,412	64,494	391	3,229
120	1,108						
9	67						
129	1,175						
1,834	15,136	310	2,473			430	3,777
1,963	16,311	310	2,473			430	3,777

南 滿 三 港 輸

品 名 及 仕 出 地	數量單位	大	
		1925	
		數 量	價 額
上芝 計 海 匹	198	1,308	
合 計 海 匹	198	1,308	
レノブロード(晒又ハ染)	計	298	1,455
日 本 匹	113	71	
天 津 海 匹	9,171	2,585	
合 計 海 匹	9,171	2,585	
金巾及粗布(染、平織) 幅三十吋長三十三碼ヲ超ヘザルモノ	計	9,284	2,656
日 本 匹	34,090	114,735	
日 本 匹	9	60	
日 本 匹	34,099	114,795	
上 海 匹	20	88	
合 計 海 匹	34,119	114,863	
同 幅三十吋ヲ超ヘザル長三十三碼以上四十三碼以下ノモノ	Do:— Not over 30" & over 33 yds. but not over 43 yds.	8	57
日 本 匹	8	57	
同 幅三十六吋長二十一碼ヲ超ヘザルモノ	Do:— Not over 36" x 21 yds.	420	865
日 本 匹	420	865	
同 幅三十六吋ヲ超ヘザル長二十一碼以上三十三碼以下ノモノ	Do:— Not over 36" & over 21 yds. but not over 33 yds.	47	183
日 本 匹	47	183	
同 幅三十六吋ヲ超ヘザル長三十三碼以上四十三碼以下ノモノ	Do:— Not over 36" & over 33 yds. but not over 43 yds.	454	2,186
日 本 匹	5	61	
日 本 匹	459	2,247	
緋絨(染、平織) 幅三十吋長三十三碼以下ノモノ	Pongees Dyed, Plain. Not over 30" x 33 yds.	10,536	34,194
日 本 匹	128	648	
上 海 匹	10,664	34,842	
合 計 海 匹	10,664	34,842	
綾木綿及緋綾木綿、染平織(三線、四線組) 幅三十一吋長三十三碼ヲ超ヘザルモノ	Drills & Jeans (3 or 4 shaft only) Dyed Plain: Not over 31" x 33 yds.	218,845	987,147
日 本 匹	218,845	987,147	

移 入 外 國 品

價額單位(海軍兩)

連		牛		莊		安		東	
1926		1925		1926		1925		1926	
數 量	價 額	數 量	價 額	數 量	價 額	數 量	價 額	數 量	價 額
200	1,383	60	541	420	1,274	360	1,874	80	301
200	1,383	60	541	420	1,274	370	1,874	80	301
200	1,383	60	541	720	1,274	370	2,002	80	301
1,821	386								
12,434	3,890	2,991	882	2,737	915			930	251
14,255	4,276	2,991	882	2,737	915			930	251
14,255	4,276	2,991	882	2,737	915			390	251
15,363	55,700	280	782	50	254	69,271	199,620	82,897	252,614
20	124					9	63		
15,383	55,824	280	782	50	254	69,280	199,683	82,897	252,614
15,383	55,824	280	782	90	454	69,310	199,938	82,897	252,614
25	240								
25	240								
2	14								
1,008	7,903								
60	700								
1,068	8,603								
16,903	54,511	4,090	12,948	1,970	6,210	40	110		
40	144	303	1,567	190	772				
16,943	54,655	4,393	14,515	2,160	6,982	40	110		
149,488	650,947	23,740	94,261	20,580	75,753	433,001	1,903,432	470,443	2,041,208
28	343			3	36				
149,516	651,290	23,740	94,261	20,583	75,789	433,003	1,903,447	470,443	2,041,208

南 滿 三 港 輪

品 名 及 仕 出 地	數量單位	大	
		1925	
		數 量	價 額
上 天 津	匹	40	272
計	"	40	272
合 計	"	218,885	987,419
備考 安東1925年外國ヨリ輸入ハ寸法種別不明ニ付各種ヲ一括ス			
Do:— Not over 31" and over 33 yds but not over 43 yds.			
同 幅三十一吋ヲ超ヘザル長三十 三碼以上四十三碼以下ノモノ	匹	8,800	45,760
日 英 北 米 吉 衆 本 利 國	"	21	217
合 計	"	8,821	45,977
上 海	"	—	—
合 計	"	8,821	45,977
紗金巾、染天竺布及浮 染カントン及アルパシ アンス	匹	1,160	3,273
備考 安東1925年外國ヨリ輸入ハ寸法種別不明ニ付各種ヲ一括ス			
Do:— Not over 32" x 25 yds, 3 1/4 lbs & under.			
同 幅三十二吋長二十五碼以下ノ モノニシテ目方三封度四分ノ 一以下ノモノ	匹	11,730	36,495
日 上 海	"	120	690
合 計	"	11,850	37,185
Do:— Not over 32" x 25 yds over 5 1/4 lbs.			
同 幅三十二吋長二十五碼以下ニ シテ目方五封度四分ノ一以上 五封度四分ノ一ヲ超ヘザルモノ	匹	84,532	284,245
日 上 芝 海 棧	"	2,190	13,309
計	"	18	97
合 計	"	2,208	13,406
同 幅三十二吋長二十五碼以下ニ シテ目方五封度四分ノ一以上 ノモノ	匹	86,740	297,651
日 上 芝 海 棧	"	2,190	13,309
計	"	18	97
合 計	"	2,208	13,406
マーセライズクリンプ (晒、染又ハ捺染平織 又ハ紋織)	匹	—	—
備考 安東1925年外國ヨリ輸入ハ寸法種別不明ニ付各種ヲ一括ス			
Do:— Not over 32" x 32 yds.			
同 幅三十二吋長三十二碼ヲ超ヘ ザルモノ	匹	50	260
日 北 米 合 衆 本 國	"	50	260
上 芝 海 棧	"	2,557	21,936
計	"	2,557	21,936
合 計	"	2,607	22,196
同 幅三十二吋長三十三碼ヲ超ヘ ザルモノ	匹	180	993
日 上 海	"	—	—
合 計	"	180	993

移 入 外 國 品

價額單位(海關兩)

連		牛		莊		安		東	
1926		1925		1926		1925		1926	
數 量	價 額	數 量	價 額	數 量	價 額	數 量	價 額	數 量	價 額
—	—	120	984	325	2,394	—	—	60	460
—	—	—	—	90	550	—	—	—	—
—	—	120	984	415	2,944	—	—	60	460
149,516	651,290	23,860	95,245	20,998	78,733	433,003	1,503,447	470,503	2,041,688
2,648	15,403	—	—	9,385	38,630	—	—	65,196	279,785
24	300	—	—	—	—	—	—	—	—
3,672	15,703	—	—	9,385	38,630	—	—	65,196	279,785
50	412	90	1,199	90	510	—	—	—	—
2,702	16,115	90	1,199	9,475	39,140	—	—	65,196	279,785
1,086	2,725	—	—	420	1,234	108,481	375,943	11,840	28,876
8,106	23,421	580	1,438	1,140	3,090	—	—	24,370	76,825
2,320	14,586	—	—	210	1,234	120	881	—	—
10,426	38,007	580	1,438	1,350	4,324	120	881	24,970	76,825
80,562	245,332	5,580	16,940	3,600	10,401	—	—	75,558	268,345
—	—	4,050	33,738	2,760	17,630	1,650	13,022	2,184	14,467
—	—	4,050	33,738	2,760	17,630	1,650	13,022	2,184	14,467
80,562	245,332	9,630	50,678	6,360	28,031	1,650	13,022	82,125	282,812
338	1,206	—	—	200	474	1	5	80	412
538	1,206	—	—	200	474	1	5	80	412
1,532	13,274	1,410	12,734	1,700	15,380	210	1,761	—	—
1,532	13,274	1,410	12,734	1,700	15,380	42	452	—	—
1,870	14,480	1,410	12,734	1,900	15,834	252	2,213	—	—
516	2,048	—	—	—	—	30	240	506	3,877
60	823	30	279	1,259	13,550	—	—	90	1,239
376	2,871	50	279	1,259	13,550	30	240	596	5,116

南 滿 三 港 輸

品 名 及 仕 出 地	數量單位	大				
		1925				
		數 量	價 額			
生綿縮(晒、捺染又ハ絲染) 幅十五吋以上三十吋ヲ超ヘザルモノ	Cotton Crape, Grey, Bleached, Dyed, Printed or Yarn-dyed. Over 15" but not over 30" wide.	日朝	218,079	26,894		
		英米	4,486	844		
		獨佛	63,800	6,483		
		蘭計	8,043	1,190		
		上合計	294,823	35,443		
ラスチング (幅三十三吋長三十三碼ヲ超ヘザルモノ) 晒又ハ染平織	Lastings, (Not over 33" x 33 yds.) :- White or Coloured, Plains.	日英	207,122	1,290,226		
		芝	461	5,641		
		計	207,122	1,290,226		
		上芝	461	5,641		
		合計	207,583	1,295,867		
同 黒、平織	Do:- Black Plain.	日英	12,784	83,085		
		計	12,881	84,444		
		上	1,033	13,274		
		合計	13,914	97,718		
		同 紋 織	Do:- Figured.	日	17,947	114,772
上	50			263		
合計	17,997			115,035		
サテン、イタリアン及模造ベネチアン (幅三十三吋長三十三碼ヲ超ヘザルモノ) 晒及染平織	Sateens, Italians & Imitation Venetians (Not over 33" x 33 yds.) :- White or Coloured, Plain.			日英	3,955	26,876
				獨	500	5,205
		計	4,499	32,500		
		上芝	2,032	15,856		
		合計	6,531	48,356		
同 黒、平織	Do:- Black, Plain.	日英	630	4,617		
		計	1,355	12,107		
		上	3,811	30,561		
		合計	5,166	42,668		

移 入 外 國 品

價額單位(海關兩)

連		牛		莊		安		東	
1926		1925		1926		1925		1926	
數 量	價 額	數 量	價 額	數 量	價 額	數 量	價 額	數 量	價 額
225,123	24,908	—	—	9,980	708	285,120	33,156	454,971	52,203
5,232	1,916	—	—	—	—	160	30	—	—
820	173	—	—	—	—	—	—	—	—
479	307	—	—	—	—	—	—	—	—
231,654	27,304	—	—	9,980	708	285,280	33,186	454,971	52,203
2,647	749	1,500	282	10,771	7,024	1,050	282	—	—
234,301	28,053	1,500	282	20,751	7,732	286,330	33,468	454,971	52,203
109,683	681,312	—	—	90	540	—	—	—	—
128	1,227	—	—	—	—	—	—	—	—
109,811	682,539	—	—	90	540	—	—	—	—
130	1,742	120	1,054	610	8,777	70	584	80	1,093
90	630	—	—	—	—	—	—	—	—
220	2,372	120	1,054	610	8,777	70	584	80	1,093
110,031	684,911	120	1,054	700	9,317	70	584	80	1,093
79,945	510,274	—	—	—	—	—	—	—	—
405	5,224	—	—	—	—	—	—	—	—
80,350	515,498	—	—	—	—	—	—	—	—
3,080	42,104	1,400	18,437	2,072	27,577	120	1,718	470	6,447
83,410	557,602	1,400	18,437	2,072	27,577	120	1,718	470	6,447
19,838	137,775	—	—	—	—	—	—	—	—
—	—	80	499	50	267	—	—	—	—
19,838	137,775	80	499	50	267	—	—	—	—
1,051	7,401	4,170	25,471	9,099	58,876	1,682	12,672	1,841	13,117
2,156	17,845	—	—	—	—	—	—	—	—
3,207	25,246	4,170	25,471	9,099	58,876	1,682	12,672	1,841	13,117
345	3,159	604	5,635	1,433	12,000	40	532	30	192
345	3,159	604	5,635	1,433	12,000	40	532	30	192
3,552	28,405	4,774	31,106	10,532	70,876	1,722	13,204	1,871	13,309
996	7,856	—	—	90	585	—	—	—	—
1,195	11,365	—	—	—	—	—	—	—	—
2,191	19,221	—	—	90	585	—	—	—	—
3,538	29,558	4,280	37,816	2,457	20,101	220	2,146	160	1,255
5,729	48,579	4,280	37,816	2,547	20,686	220	2,146	160	1,255

南 滿 三 港 輸

品 名 及 仕 出 地	數量單位	大	
		1925	
		數 量	價 額
同 晒又ハ染、紋織	Do:— White or Coloured, Figured.		
日 本	匹	—	—
上 海	匹	80	665
計	計	80	665
合 計	計	80	665
同 黒、紋織	Do:— Black Figured.		
上 海	匹	217	1,772
天津トキル (幅三十三吋長三十三碼ヲ超ヘザルモノ)	Tientsin Twills (Not over 33" x 33 yds.):— White or Coloured.		
晒又ハ染色			
日 本	匹	1,020	6,749
英 吉	計	1,020	6,749
上 海	匹	1,115	8,522
威 海	計	12	84
合 計	計	1,127	8,606
合 計	計	2,147	15,355
借考 安東1925年外國ヨリ輸入ハ寸法種別ナク各種ヲ一括ス			
同 黒	Do:— Black.		
日 本	匹	16	88
英 吉	計	65	869
獨 逸	計	17	206
合 計	計	98	1,163
上 海	匹	6,171	49,615
合 計	計	6,269	50,778
ピアトライストキル (幅三十三吋長三十三碼ヲ超ヘザルモノ)	Beatrice Twills. (Not over 33" x 33 yds.):— White or Coloured.		
晒又ハ染色			
日 本	匹	2,452	15,536
英 吉	計	419	4,602
獨 逸	計	34	511
佛 蘭	計	11	76
伊 太	計	36	514
合 計	計	2,952	21,239
上 海	匹	302	3,441
合 計	計	3,254	24,680
同 黒	Do:— Black.		
日 本	匹	60	360
英 吉	計	19	178
合 計	計	79	538
上 海	匹	324	3,827
合 計	計	403	4,365
ダイヤゴナルトキル及サージ (幅三十三吋長三十三碼ヲ超ヘザルモノ)	Diagonal Twills & Serges, (Not over 33" x 33 yds.):— White or Coloured.		
晒又ハ染色			
日 本	匹	30,831	179,725
英 吉	計	101	989
合 計	計	30,932	180,714

移 入 外 國 品

價額單位(海關兩)

連		牛		莊		安		東	
1926		1925		1926		1925		1926	
數 量	價 額	數 量	價 額	數 量	價 額	數 量	價 額	數 量	價 額
210	1,691	760	5,005	329	2,502	—	—	30	240
30	355	200	1,734	60	598	30	254	73	668
30	355	200	1,734	60	598	10	100	40	354
240	2,046	950	6,739	389	3,100	40	354	105	908
70	640	150	1,335	240	2,142	—	—	—	—
120	750	3,128	20,637	1,679	12,394	60	492	—	—
162	1,313	—	—	—	—	—	—	—	—
282	2,063	3,128	20,637	1,679	12,394	60	492	—	—
2,009	14,819	960	1,335	6,511	52,705	135	1,179	694	5,177
2,009	14,819	960	1,335	6,511	52,705	135	1,179	694	5,177
2,291	16,882	4,088	21,972	8,190	65,099	195	1,671	694	5,177
90	552	—	—	60	420	—	—	—	—
536	4,003	—	—	—	—	—	—	—	—
626	4,555	—	—	60	420	—	—	—	—
12,570	96,452	4,658	39,185	1,720	14,587	515	4,219	600	4,631
13,196	101,007	4,658	39,185	1,780	15,007	575	4,639	600	4,831
1,328	8,230	—	—	—	—	—	—	—	—
263	2,169	—	—	—	—	—	—	—	—
1,591	10,399	—	—	—	—	—	—	—	—
503	6,583	340	2,550	630	8,771	—	—	—	—
2,094	16,982	340	2,550	630	8,771	—	—	—	—
159	982	—	—	—	—	—	—	—	—
706	5,094	—	—	—	—	—	—	—	—
885	6,076	—	—	—	—	—	—	—	—
524	6,087	560	2,255	152	1,709	—	—	—	—
1,389	12,143	360	2,255	152	1,709	—	—	—	—
23,456	148,956	510	3,050	—	—	49,949	312,161	81,730	537,848
265	1,846	—	—	—	—	—	—	—	—
23,721	150,802	510	3,050	—	—	49,949	312,161	81,730	537,848

南 滿 三 港 輸

品 名 及 仕 出 地	數量單位	大		
		1925		
		數 量	價 額	
同 黒	上 海 匹	—	—	
	合 計	30,952	180,714	
Do:— Black.	日 本 匹	60	360	
	上 海	—	—	
	合 計	60	360	
ヘリン骨ボートキル (幅三十三吋長三十三碼ヲ超 ヘザルモノ)	Herringbone Twills, (Not over 33" x 33 yds.) :— White or Coloured.	日 本 匹	1,620	9,671
晒又ハ染色	日 英 吉 計	1,620	9,671	
	上 海	327	2,820	
	合 計	1,947	12,491	
同 黒	Do:— Black.	上 海 匹	120	959
リブ、コード、レツプ及 モーリオン (幅三十三吋長三十三碼ヲ超 ヘザルモノ)	Ribs, Cords, Repps, & Moreens— (Not over 33" x 33 yds.) :— White or Coloured.	日 本 匹	72	600
晒又ハ染	日 英 米 吉 合 衆 計	53	363	
		125	963	
		上 海	60	487
		合 計	185	1,450
同 黒	Do:— Black.	上 海 匹	—	—
綿縞子綾織(五緯組) (幅三十三吋長三十三碼ヲ超 ヘザルモノ)	Satteen Drills (5 shaft)— (Not over 33" x 33 yds.) :— White Plain.	日 本 匹	33	296
晒、平織	日 英 吉 計	53	296	
		上 海	210	2,401
		合 計	243	2,697
備考 安東1925年外國ヨリ輸入ハ寸法種不明ニ付各種 ヲ一括ス				
同 染、平織	Do:— Coloured, Plain.	日 本 匹	8,619	53,119
		上 海	62	653
		合 計	8,681	53,772
同 黒、平織	Do:— Black, Plain.	日 本 匹	2,130	14,926
		上 海	489	5,678
		合 計	2,619	20,604

移 入 外 國 品

價額單位(海關兩)

連		牛		莊		安		東	
1926		1925		1926		1925		1926	
數 量	價 額	數 量	價 額	數 量	價 額	數 量	價 額	數 量	價 額
46	685	270	3,037	971	10,548	—	—	—	—
23,767	151,487	780	6,087	971	10,548	49,949	312,161	81,730	537,848
2,560	15,159	—	—	—	—	—	—	—	—
14	153	90	884	—	—	—	—	—	—
2,374	15,312	90	884	—	—	—	—	—	—
540	3,718	—	—	—	—	5,720	38,770	6,872	45,296
157	1,569	—	—	—	—	—	—	—	—
697	5,287	—	—	—	—	5,720	38,770	6,872	45,296
251	1,864	831	7,147	240	2,049	—	—	—	—
948	7,151	831	7,147	240	2,049	5,720	38,770	6,872	45,296
178	1,305	30	242	—	—	—	—	—	—
112	756	—	—	—	—	—	—	—	—
62	581	—	—	—	—	—	—	—	—
174	1,337	—	—	—	—	—	—	—	—
30	312	170	1,235	593	5,730	—	—	314	2,105
204	1,649	170	1,235	593	5,730	—	—	314	2,105
40	588	—	—	—	—	20	288	2	20
38	431	—	—	—	—	353,230	2,570,234	30	216
38	431	—	—	—	—	—	—	—	—
80	872	—	—	158	1,804	353,230	2,570,234	30	216
118	1,303	—	—	158	1,804	353,230	2,570,234	30	216
4,557	30,979	—	—	30	150	—	—	435,223	3,242,219
40	474	220	2,225	—	—	120	1,363	—	—
4,597	31,453	220	2,225	30	150	120	1,363	435,223	3,242,219
4,343	29,432	—	—	—	—	—	—	—	—
448	5,776	220	2,520	60	807	20	225	20	247
4,791	35,208	220	2,520	60	807	20	225	20	247

南 滿 三 港 輪

品 名 及 仕 出 地	數量單位	大	
		1925	
		數 量	價 額
同 晒又ハ染紋織	上 海 匹	439	4,735
	合 計 "	747	4,833
同 黒、紋織	日 本 匹	10,809	86,509
	上 海 衛 海 計 "	351	4,609
同 黒、紋織	上 海 計 "	351	4,609
	合 計 "	11,160	91,118
同 黒、紋織	日 本 匹	—	—
	上 海 計 "	386	4,086
同 晒又ハ染平織	日 本 匹	611	4,718
	上 海 計 "	5	104
同 晒又ハ染平織	日 本 匹	—	—
	上 海 計 "	—	4,822
同 晒又ハ染平織	上 海 匹	2,023	26,102
	合 計 "	2,639	30,924
同 晒又ハ染平織	日 本 匹	396	5,568
	上 海 計 "	180	1,770
同 晒又ハ染平織	上 海 匹	576	7,538
	合 計 "	10,921	144,683
同 晒又ハ染、紋織	日 本 匹	—	—
	上 海 計 "	176	1,964
同 晒又ハ染、紋織	日 本 匹	—	—
	上 海 計 "	76	1,964
同 晒又ハ染、紋織	日 本 匹	—	—
	上 海 計 "	604	7,654
同 晒又ハ染、紋織	日 本 匹	15,579	85,579
	上 海 計 "	80	499
同 晒又ハ染、紋織	日 本 匹	173	1,090
	上 海 計 "	15,832	87,168
同 晒又ハ染、紋織	日 本 匹	—	—
	上 海 計 "	15,832	87,168

備考 安東1925年外國ヨリ輸入ハ寸法種別ナク各種ヲ一括ス

移 入 外 國 品

價額單位(海關兩)

連	1926	牛	1925	莊	1926	安		東	
						1925		1926	
						數 量	價 額	數 量	價 額
892	10,366	260	2,986	120	1,324	120	1,330	106	1,500
1,162	12,737	260	2,986	120	1,324	120	1,330	113	1,340
8,463	73,047	235	2,177	30	417	—	—	2,137	20,648
30	310	—	—	—	—	—	—	—	—
222	2,336	212	2,671	140	2,049	—	—	30	450
252	2,646	212	2,671	140	2,049	—	—	30	450
8,715	75,693	447	4,848	170	2,466	—	—	2,167	21,088
270	2,006	—	—	—	—	—	—	—	—
70	760	—	—	—	—	—	—	—	—
340	2,766	—	—	—	—	—	—	—	—
731	6,146	—	—	—	—	2,952	28,580	2,388	28,757
55	702	2,264	35,619	—	—	—	—	—	—
—	—	149	1,894	—	—	—	—	—	—
786	6,848	2,413	37,513	—	—	2,952	28,580	2,388	28,757
174	2,377	240	3,241	1,876	26,959	530	6,841	540	6,630
960	9,225	2,653	40,754	1,876	26,959	3,482	35,421	2,928	35,387
375	4,825	—	—	—	—	—	—	—	—
299	3,112	—	—	—	—	—	—	—	—
674	7,937	—	—	—	—	—	—	—	—
15,376	211,674	15,386	205,945	10,765	148,103	989	12,709	2,634	35,634
16,050	219,611	15,386	205,945	10,765	148,103	989	12,709	2,634	35,634
120	1,129	—	—	—	—	—	—	—	—
15	207	350	4,331	150	2,772	—	—	70	639
135	1,336	350	4,331	150	2,772	—	—	70	639
45	596	250	3,365	140	1,639	—	—	—	—
—	—	—	—	—	—	—	—	—	—
16,082	92,916	488	2,978	—	—	18,885	91,387	18,722	82,043
11	65	—	—	—	—	—	—	—	—
54	297	—	—	—	—	—	—	—	—
112	947	—	—	—	—	—	—	—	—
16,259	94,225	488	2,979	—	—	18,885	91,387	18,726	82,055
9	58	—	—	—	—	—	—	50	345
16,268	94,283	488	2,979	—	—	18,885	91,387	18,776	82,400

南 滿 三 港 輸

品 名 及 仕 出 地	數量單位	大	
		1925	
		數 量	價 額
同 三十吋十五碼以下ノモノ	海 匹	—	—
Do:— Not over 30" × 15 yds. 上	海 匹	—	—
同 三十吋以上三十六吋以下三十一碼以下ノモノ	逸本利 匹	302	1,857
Do:— Over 30" but not over 36" × 31 yds. 獨日英 吉計	逸本利 匹	2	11
	吉計	304	1,868
綿フランネル、二重又ハ両面捺染 幅三十吋以上ノモノ	本逸 碼	80,848	12,435
Do:— Cotton Flannel, or Flannelette:— Duplex or Reversible Prints. Not over 30 inches wide. 日獨 計	本逸 碼	1,522	318
	計	82,370	12,753
	上 海	—	—
	合 計	82,370	12,753
同 絲 染 三十吋三十一碼以下ノモノ	本利逸 匹	492	2,460
Do:— Cotton, Yarn-dyed, Not over 30" × 31 yds. 日英獨 吉計	本利逸 匹	3	28
	吉計	70	504
	上 海	—	—
	合 計	565	2,992
同 三十吋以上三十六吋以下三十一碼ノモノ	本國 匹	282	1,213
Do:— Over 30" but not over 36" × 31 yds. 日北米 合衆	本國 匹	282	1,213
綿スペイン縞、染 幅四十吋二十碼以下ノモノ	本 匹	—	—
Do:— Cotton Spanish, Stripes Dyed. Not over 46" × 20 yds. 日	本 匹	—	—
綿天鵞絨 染、平織 幅二十六吋以下ノモノ	本利國鮮逸 碼	209,969	67,776
Do:— Cotton Velvets & Velveteens:— Dyed, Plain, Not over 26 inches wide. 日英北朝獨佛 吉合衆 蘭計	本利國鮮逸 碼	65,179	36,052
	吉合衆	1,334	283
	蘭計	266	140
	計	357	60
	天津 津海梁	277,105	104,311
	上芝 計	238,247	129,388
	計	76	24
	合 計	238,323	129,412
	合 計	515,428	233,723
同 捺染、紋織又ハ浮織 天鵞絨、模造天鵞絨、コーデロイ、フアステイアン、モルスキン及ブルシユ	本鮮利逸利蘭 碼	312,598	75,296
Do:— Printed, Figured or Embossed, Velvet & Velveteen Cords, Corduroys, Fustians, Moleskins & Plushes. 日朝英獨伊和 吉太 計	本鮮利逸利蘭 碼	17,614	11,590
	吉太	3,229	1,895
	計	2,815	983
	計	336,256	89,764

移 入 外 國 品

價額單位(海關兩)

連	牛		莊		安		東			
	1926		1925		1926		1925		1926	
	數 量	價 額	數 量	價 額	數 量	價 額	數 量	價 額	數 量	價 額
—	—	41	250	20	103	—	—	—	—	
54	399	—	—	—	—	—	—	—	—	
120	528	—	—	42	277	—	—	4,049	24,714	
174	927	—	—	42	277	—	—	4,049	24,714	
93,652	13,436	—	—	—	—	177,161	29,044	449,008	72,782	
1,205	483	—	—	—	—	—	—	—	—	
94,857	13,919	—	—	—	—	177,161	29,044	449,008	72,782	
939	262	—	—	—	—	—	—	—	—	
95,796	14,181	—	—	—	—	177,161	29,044	449,008	72,782	
846	5,311	—	—	—	—	2,278	12,005	3,169	17,431	
3	47	—	—	—	—	—	—	—	—	
70	381	—	—	—	—	—	—	—	—	
919	5,739	—	—	—	—	2,278	12,005	3,169	17,431	
10	70	—	—	—	—	—	—	—	—	
929	5,809	—	—	—	—	2,278	12,005	3,169	17,431	
—	—	—	—	—	—	—	—	—	—	
179	1,183	—	—	—	—	—	—	—	—	
179	1,183	—	—	—	—	—	—	—	—	
—	—	—	—	—	—	32	304	—	—	
130,333	45,979	15,242	5,855	3,804	1,632	33,775	13,601	167,895	71,715	
83,041	51,611	—	—	—	—	13,650	8,188	9,450	5,102	
—	—	—	—	—	—	—	—	—	—	
441	454	—	—	—	—	10,502	5,620	—	—	
1,020	750	—	—	—	—	5,250	2,824	—	—	
214,835	98,794	15,242	5,855	3,804	1,632	63,177	30,233	177,345	76,817	
—	—	10,373	5,753	6,826	3,168	—	—	—	—	
304,070	153,305	225,863	119,342	235,631	125,926	8,219	5,087	13,760	7,917	
304,070	153,305	236,236	125,095	242,457	129,094	8,219	5,087	13,760	7,917	
518,905	252,099	251,478	130,950	246,261	130,726	71,396	35,320	191,105	84,734	
114,254	38,318	15,650	6,275	6,941	2,809	348,817	115,301	843,448	233,915	
63,240	42,197	—	—	—	—	84	57	—	—	
5,426	3,680	—	—	—	—	8,987	5,197	—	—	
4,435	2,523	—	—	—	—	—	—	—	—	
1,038	793	—	—	—	—	—	—	—	—	
188,393	87,511	15,650	6,275	6,941	2,809	357,888	120,555	843,448	233,915	

南 滿 三 港 輪

品 名 及 仕 出 地	數量單位	大	
		1925	
		數 量	價 額
上 海 碼		1,106	926
合 計		337,562	90,684
綿 帆 布 幅三十一吋以下ノモノ	Canvas Cotton (Including Cotton Duck) for sails, etc. Not over 30 inches Wide.		
日 獨 朝 英 吉 計	本 逸 鮮 利	340,971	77,836
上 天 芝 計	海 津 罕	8,520	2,877
合 計		342,806	78,236
莫 大 小 地 起毛セルモノ	Stockinet or Knitted Tissue:— kaised.		
日 英 吉 計	本 利 擔	368	17,692
備考 安東1925年外國ヨリ輸入ハ不起毛ヲ含ム	Do:— Not Raised.	36	1,564
同 起毛セザルモノ		404	19,256
大 尺 布 (染)	Imitation Native Cotton Cloth, Dyed.	11	667
日 本 着 物 地 十四吋十二碼モノ	Japanese Kimono Cloth, 14 inches by 12 yds.	8,820	16,711
日 本 綿 布	Japanese Cotton Cloth, Other measurements.	386,733	299,267
綿 ボ イ ル	Cotton Voiles.	386,733	299,267
日 英 獨 北 伊 佛 米 合 太 蘭 計	本 利 逸 國 利 西	470,805	48,324
カ ム プ リ ツ ク、ロ ー ン、 モ ス リ ン 等 染平織又ハ紋織 幅四十六吋十二碼以下ノモノ	Cambric Lawns, Muslins, etc, Dyed Plain or Figured. Not over 46" x yds.		
日 上 合 計	本 海		
生 綿 織 物、其 他 晒 又 ハ 染平織又ハ紋織	Cotton Piece Goods Grey, White or Dyed, Plain or Figured, not otherwise recorded.		
日 朝 香 英 吉 計	本 鮮 港 利		114,687
			182
			1,493
			36,700

移 入 外 國 品

價額單位(海關兩)

連		牛		莊		安		東	
1926		1925		1926		1925		1926	
數 量	價 額	數 量	價 額	數 量	價 額	數 量	價 額	數 量	價 額
2,834	1,972	33,835	14,046	21,294	9,665	—	—	—	—
191,227	48,483	49,485	20,321	28,235	12,474	357,888	120,555	843,448	233,915
394,471	138,881	342	272	216	63	267,471	72,499	453,606	120,651
9,785	6,221	—	—	—	—	—	—	—	—
—	—	—	—	—	—	232	76	94	31
14,973	4,463	—	—	—	—	—	—	—	—
419,229	149,565	842	272	216	63	267,703	72,575	453,700	120,682
28,156	8,040	14,396	5,513	8,742	3,981	1,240	339	—	—
—	—	120	60	—	—	—	—	—	—
737	342	—	—	—	—	—	—	—	—
28,893	8,582	14,516	5,573	8,742	3,981	1,240	339	—	—
448,122	157,947	15,358	5,845	8,958	4,044	268,943	72,914	453,700	120,682
586	29,358	—	—	—	—	614	37,129	700	38,915
586	29,358	—	—	—	—	614	37,129	700	38,915
—	—	—	—	—	—	—	—	—	—
2,700	7,099	—	—	—	—	—	—	—	—
581,403	465,564	—	—	—	—	—	—	(國) 245,494	19,010
581,403	465,564	—	—	—	—	—	—	1,597	153
—	—	—	—	—	—	—	—	247,091	19,163
20,371	7,041	—	—	—	—	—	—	—	—
848	388	—	—	—	—	—	—	—	—
3,144	1,380	—	—	—	—	—	—	—	—
25,077	5,373	—	—	—	—	—	—	—	—
1,020	942	—	—	—	—	—	—	—	—
4,016	1,630	—	—	—	—	—	—	—	—
54,476	16,754	—	—	—	—	—	—	—	—
172	421	—	—	—	—	—	—	—	—
90	711	—	—	—	—	—	—	—	—
282	1,132	—	—	—	—	—	—	—	—
—	96,670	—	10,628	—	1,313	—	296,475	—	210,483
—	—	—	—	—	—	—	1,939	—	937
—	—	—	—	—	—	—	—	—	—
—	37,553	—	265	—	—	—	—	—	—

南 滿 三 港 輸

品 名 及 仕 出 地	數量單位	大	
		1925	
		數 量	價 額
北獨佛伊加白英	米	—	29,034
關太奈耳	衆	—	5,751
領計	衆	—	6,116
國逸西利陀義度	衆	—	1,205
計	衆	—	195,168
上天青	衆	—	16,525
計	衆	—	750
海津島	衆	—	88
計	衆	—	17,363
戎 克 滿山	衆	—	—
東計	衆	—	—
洲省	衆	—	—
計	衆	—	—
合 計	衆	—	212,551
捺染綿織物			
Cotton Piece Goods. Printed:—			
Printed Cambrics, Lawns, Muslins, Shirtings, Sheetings & T-Cloths:—			
Over 20" but not over 46" × 12 yds.			
日	本	匹	8,582 10,207
芝上	衆	衆	1,000 1,273
計	衆	衆	1,000 1,273
合 計	衆	衆	9,582 11,480
備考 安東1925年外國ヨリ輸入ハ寸法種別ナク各種ヲ一括ス			
Do:— Over 20" but not over 32" × 30 yds.			
英朝日佛北獨	衆	匹	25 160
吉	衆	衆	140,580 471,932
衆	衆	衆	— —
米	衆	衆	— —
衆	衆	衆	— —
計	衆	衆	140,605 472,092
上芝	衆	衆	2,581 12,786
計	衆	衆	12 48
合 計	衆	衆	2,593 12,834
Do:— Over 32" but not over 42" × 30 yds.			
日獨北	衆	匹	300 1,830
衆	衆	衆	— —
米	衆	衆	67 400
計	衆	衆	367 2,230
上	衆	衆	225 1,429
合 計	衆	衆	592 3,659
捺染綾木綿及細綾木綿			
Printed Drills, Jeans & Silesias:—			
Over 20" but not over 32" × 30 yds.			
日英	衆	匹	20,158 96,060
計	衆	衆	461 2,675
合 計	衆	衆	20,619 98,735

捺染綿織物
捺染カムブリック、ロー
ン、モスリン、金巾、粗布
及天竺布
幅二十吋以上四十六吋以下ノ
長十二碼モノ

同
二十吋以上三十二吋以下三十
碼モノ

同
幅三十二吋以上四十二吋以下
長三十碼モノ

捺染綾木綿及細綾木綿
及シレシアン
二十吋以上三十二吋以下ノ三
十碼モノ

移 入 外 國 品

價額單位(海關兩)

連	牛		莊		安		東			
	1926		1925		1926		1925		1926	
	數 量	價 額	數 量	價 額	數 量	價 額	數 量	價 額	數 量	價 額
—	20,458	—	—	—	—	—	—	—	—	—
—	25,567	—	—	—	—	—	—	—	—	—
—	4,277	—	837	—	—	—	—	—	—	—
—	3,621	—	—	—	—	—	—	—	—	—
—	3,422	—	—	—	—	—	—	—	—	—
—	624	—	—	—	—	—	—	—	—	—
—	182	—	—	—	—	—	—	—	—	—
—	192,374	—	11,730	—	1,315	—	298,414	—	211,420	—
—	21,163	—	29,050	—	11,503	—	—	—	2,293	—
—	449	—	—	—	—	—	—	—	—	—
—	21,612	—	29,050	—	11,503	—	—	—	2,293	—
—	5,604	—	—	—	—	—	—	—	—	—
—	10,110	—	—	—	—	—	—	—	—	—
—	15,714	—	—	—	—	—	—	—	—	—
—	229,700	—	40,780	—	12,816	—	298,414	—	213,713	—
9,566	13,629	200	297	4,599	15,199	95,930	335,241	14,611	21,504	—
—	—	—	—	3,727	20,258	—	—	—	—	—
—	—	1,461	7,292	—	—	—	—	—	—	—
—	—	1,461	7,292	3,727	20,258	—	—	—	—	—
9,566	13,629	1,661	7,589	8,326	35,457	95,930	335,241	14,611	21,504	—
—	50	479	—	—	—	—	—	—	—	—
—	35	150	6,190	21,154	—	—	—	—	5	50
117,772	400,063	—	—	—	—	—	—	—	124,707	425,705
—	68	316	—	—	—	—	—	—	—	—
—	60	322	—	—	—	—	—	—	—	—
—	93	452	—	—	—	—	—	—	—	—
118,078	401,782	6,190	21,154	—	—	—	—	—	124,712	425,755
—	1,209	6,062	568	3,650	170	1,371	410	2,190	290	1,621
—	—	—	—	—	—	—	45	193	—	—
—	1,209	6,062	568	3,650	170	1,371	455	2,383	290	1,625
119,287	407,844	6,758	24,804	170	1,371	455	2,383	125,002	427,376	—
—	255	1,727	—	—	—	—	—	—	2	19
—	15	106	—	—	—	—	—	—	—	—
—	57	360	—	—	—	—	—	—	—	—
—	327	2,193	—	—	—	—	—	—	2	19
—	62	291	—	—	—	—	—	—	—	—
—	389	2,484	—	—	—	—	—	—	2	19
21,886	107,736	8,648	36,277	60	535	20,006	119,236	1,250	7,060	—
—	437	3,047	—	—	—	—	—	—	—	—
22,323	110,783	8,648	36,277	60	535	20,006	119,236	1,250	7,060	—

南 滿 三 港 輪

品 名 及 仕 出 地	數量單位	大	
		1925	
		數 量	價 額
上 海	匹	146	969
合 計	"	20,765	99,704
備考 安東1925年外國ヨリ輸入ハ寸法種別ナク各種ヲ一括ス			
同 三十二吋以上四十二吋以下三十碼モノ	Do:— Over 32" but not over 42" × 30 yds.		
日 本	匹	24	122
北 米 合 衆 國	"	114	710
計	"	138	832
上 海	"	30	256
合 計	"	168	1,088
捺染ダイヤゴナルトキル及トキルクレトン 二十吋以上三十二吋以下三十碼モノ	Printed Diagonal Twills & Twill Cretonns. Over 20" but not over 42" × 30 yds.		
日 本	匹	150	1,116
捺染レツプス 二十吋以上三十二吋以下ノ三十碼モノ	Printed Repps, Over 20" but not over 32" × 30 yds.		
日 本 利 國	匹	—	—
日 英 北 米 吉 衆 國 合 計	"	10	88
	"	40	438
	"	50	526
上 海	"	—	—
合 計	"	50	526
捺染オートミールクレープ及オートミールクレープクレトン 三十吋三十碼以下ノモノ	Printed Oatmeal Crapes & Oatmeal Crapes Cretonnes. Not over 32" × 30 yds.		
日 本	匹	—	—
上 海	"	160	949
合 計	"	160	949
捺染レノ 幅三十吋三十碼以下ノモノ	Printed Lenos. Not over 31" × 30 yds.		
日 本	匹	110	402
上 海	"	—	—
合 計	"	110	402
捺染綿織子、サテイネツト、イタリアン、ダマスク、ベネチアン、ラスチング、ベアトリライストキル、ポプリン及モーリオン 三十二吋三十碼以下ノモノ	Printed Satteens, Satinets, Italians, Damasks, Venetians, Lastings, Beatrice Twills, Cords Poplins & Moreens. Not over 32" × 30 yds.		
日 北 米 合 衆 國 利 度 逸 領 印 計	匹	37,200	238,895
	"	—	—
	"	698	4,630
	"	4	44
	"	37,902	243,619
上 海	"	2,936	24,315
戎 克 山 東 省	"	190	1,110
合 計	"	41,028	269,044

移 入 外 國 品

價額單位(海關兩)

連		牛		莊		安		東	
1926		1925		1926		1925		1926	
數 量	價 額	數 量	價 額	數 量	價 額	數 量	價 額	數 量	價 額
197	1,285	558	4,005	786	5,876	—	—	—	—
22,520	112,068	9,206	40,282	846	6,411	20,006	119,236	1,250	7,060
—	—	—	—	—	—	—	—	38,673	198,974
29	364	—	—	—	—	—	—	—	—
29	364	—	—	—	—	—	—	38,673	198,974
125	1,029	—	—	—	—	—	—	—	—
154	1,593	—	—	—	—	—	—	38,673	198,974
60	310	—	—	12,144	43,608	—	—	—	—
—	—	—	—	—	—	—	—	90	593
154	1,172	—	—	—	—	—	—	—	—
154	1,172	—	—	—	—	—	—	90	593
30	240	—	—	—	—	—	—	—	—
184	1,412	—	—	—	—	—	—	90	593
244	1,565	—	—	—	—	—	—	—	—
100	866	150	1,015	272	3,498	100	571	—	—
344	2,251	150	1,015	272	3,498	100	571	—	—
—	—	—	—	—	—	—	—	—	—
—	—	—	—	30	276	—	—	—	—
—	—	—	—	30	276	—	—	—	—
31,892	222,148	810	6,206	836	6,212	3,032	24,736	519	4,085
133	1,073	—	—	—	—	—	—	—	—
783	5,744	—	—	—	—	—	—	—	—
83	875	—	—	—	—	—	—	—	—
98	1,411	—	—	—	—	—	—	—	—
32,989	231,251	810	6,206	836	6,212	3,032	24,736	519	4,085
1,219	10,918	1,255	11,726	3,879	33,290	214	1,727	144	1,173
—	—	—	—	—	—	—	—	—	—
34,208	242,169	2,065	17,932	4,715	39,502	3,246	26,463	663	5,258

南 滿 三 港 輪

品 名 及 仕 出 地	數量單位	大	
		1925	
		數 量	價 額
捺染ブロード 三十二吋三十碼以下ノモノ Printed Brocades (Including Printed Fancy Woven stripes or checks) Not over 32" x 30 yds.	日 本 匹	—	—
	上 海 架 ”	30	185
	芝 計 ”	30	185
	合 計 ”	30	185
捺染ヘリングボーン 三十二吋三十碼以下ノモノ Printed Herringbones, Not over 32" x 30 yds.	日 本 匹	120	750
	上 海 ”	30	232
	合 計 ”	150	982
捺染綿縐子綾織 三十二吋三十碼以下ノモノ Printed Sattees Drills Not over 32" x 30 yds.	佛 蘭 西 匹 ”	40	323
	日 計 ”	40	323
縮金巾、両面捺染及片面捺 幅三十二吋長三十碼以下ノモノ Duplex or Reversible prints of Shirtings Weave & One Colour Only. Not over 32" x 30 yds.	日 本 匹	—	—
	上 海 ”	—	—
	合 計 ”	—	—
ドメステツククレトン、綿縐子クレトンレツプ、クレトン及捺染浮紋織 Domestic Cretonnes, Satteen Cretonnes Repps Cretons & Printed Embossed Figures.	日 本 碼 ”	932	110
	英 吉 計 ”	932	110
	上 海 ”	64	290
	合 計 ”	996	400
捺染アートモスリン及ケースメント布 捺染綿洋服地 Printed Art Muslins & Casement-Cloths. 國	英 碼	502	93
	日 本 碼 ”	1,400	260
Printed Cotton Coatings, Gabardines & Trouserings.	日 獨 逸 國 ”	3,852	1,175
	英 米 吉 合 衆 國 ”	1,219	297
	北 米 計 ”	6,471	1,732
	上 海 ”	1,809	520
	合 計 ”	8,280	2,252
	鮮 本 逸 利 國 西 ”	—	—
其他捺染綿織物 Cotton Piece-Goods, Printed, not otherwise recorded.	朝 日 鮮 本 逸 利 國 西 價 ”	—	12,614
	日 獨 逸 國 西 ”	—	5,564
	英 米 吉 合 衆 國 西 ”	—	2,388
	佛 米 計 ”	—	176
			20,742

移 入 外 國 品

價額單位(海關兩)

連		牛		莊		安		東	
1926		1925		1926		1925		1926	
數 量	價 額	數 量	價 額	數 量	價 額	數 量	價 額	數 量	價 額
60	300	58	320	—	—	—	—	30	234
40	232	—	—	—	—	—	—	—	—
40	232	—	—	—	—	9	84	—	—
100	532	58	320	—	—	9	84	30	234
—	—	—	—	—	—	600	4,268	—	—
—	—	—	—	—	—	—	—	—	—
—	—	—	—	—	—	600	4,268	—	—
10	125	—	—	—	—	—	—	—	—
467	3,530	—	—	—	—	49,502	400,610	54,140	446,989
477	3,655	—	—	—	—	49,502	400,610	54,140	446,989
—	—	60	195	—	—	—	—	—	—
—	—	100	1,229	174	1,543	30	342	—	—
—	—	160	1,424	174	1,543	30	342	—	—
—	—	—	—	4,800	529	—	—	—	—
4,720	2,258	—	—	—	—	—	—	—	—
4,720	2,258	—	—	4,800	529	—	—	—	—
—	—	907	304	2,700	736	—	—	—	—
4,720	2,258	907	304	7,500	1,265	—	—	—	—
—	—	402	98	—	—	—	—	—	—
4,069	1,050	—	—	—	—	4,387	1,012	—	—
1,305	192	—	—	—	—	—	—	—	—
480	231	—	—	—	—	—	—	—	—
2,645	517	—	—	—	—	—	—	—	—
8,499	1,990	—	—	—	—	4,387	1,012	—	—
12,705	9,260	4,500	1,517	—	—	600	286	906	239
21,204	11,250	4,500	1,517	—	—	4,987	1,298	906	239
—	—	—	—	—	—	—	11,067	—	—
—	4,582	—	—	—	586	—	2,625	—	4,244
—	2,073	—	—	—	—	—	—	—	—
—	3,030	—	—	—	—	—	—	—	—
—	2,771	—	—	—	—	—	—	—	—
—	549	—	—	—	—	—	—	—	—
—	13,005	—	—	—	586	—	13,692	—	4,244

南 滿 三 港 輸

品 名 及 仕 出 地	數量單位	大	
		1925	
		數 量	價 額
其他絲染綿織物	海 崇	價	3,372
	上 芝	計	3,372
	合 計	計	24,114
Cotton Piece Goods, Yarn Dyed, not otherwise recorded.	本 鮮	碼	958,955 163,242
	日 朝	碼	1,711 485
	米 律 吉 合 衆	碼	33,987 9,499
	日 北 獨 英 佛	碼	28,281 5,425
	上 芝	碼	7,990 2,041
	日 朝	碼	2,478 736
	上 芝	碼	2,647 507
	合 計	碼	1,522 1,035
	上 芝	碼	1,037,571 192,970
	津 海 崇	碼	85,723 31,141
	合 計	碼	85,723 31,141
	合 計	碼	1,123,294 214,111
棉花、綿絲及綿製品	Cotton Raw, Cotton Thread, Cotton Yarn and Manufactures of Cotton:—		
腿 帶 子 (無地及飾附)	Ankle Bands, Cotton, Plain or Decorated.	擔	1,382 121,941
	日 朝	擔	1,382 121,941
綿毛布(平織、捺染又ハ織出模樣及綿毛布地)	Blankets, Cotton, Plain, Printed or Jacquard & Blanket Cloth:—	擔	505 26,986
	日 北 獨 英 佛	擔	5 144
	上 芝	擔	39 994
	合 計	擔	549 28,124
	上 芝	擔	51 4,523
	合 計	擔	600 32,847
敷布及蒲團	Counterpanes & Quilts:— Not over 2½ yds. Long.	擔	1,263 76,790
	日 朝	擔	1,263 76,790
	上 芝	擔	2 176
	合 計	擔	1,265 76,966
ハンカチ、織製 (刺繡ナキモノ及記號ナキモノ)	Handkerchief, Cotton (Neither Embroidered not Intialled):— White, Dyed, Printed or Yarn dyed Hemmed but not with a Drawn Thread hem. Not over 13" Square.	打	250 75
白、染、捺染、絲染ニテ線縫ヲ施シタルモノ		打	21,774 13,906
絲拔線縫ニ非ザル十三吋平方以下ノモノ		打	22,024 13,981

移 入 外 國 品

價額單位(海關兩)

連		牛		莊		安		東	
1926		1925		1926		1925		1926	
數 量	價 額	數 量	價 額	數 量	價 額	數 量	價 額	數 量	價 額
—	8,632	—	6,966	—	4,424	—	899	—	264
—	8,632	—	6,966	—	4,424	—	150	—	50
—	21,637	—	6,966	—	5,010	—	1,049	—	314
—	—	—	—	—	—	—	14,741	—	4,558
1,160,019	239,476	900	132	13,862	2,198	2,749,294	494,773	5,580,497	942,124
—	—	—	—	—	—	955	252	—	—
593	314	—	—	—	—	—	—	—	—
73,038	22,007	—	—	—	—	—	—	—	—
39,528	9,269	—	—	—	—	—	—	—	—
1,336	343	—	—	—	—	—	—	—	—
27,717	8,835	—	—	—	—	—	—	—	—
22,251	6,209	—	—	—	—	—	—	—	—
6,631	3,024	—	—	—	—	—	—	—	—
972	518	—	—	—	—	—	—	—	—
1,332,085	289,995	900	132	13,862	2,198	2,750,249	495,025	5,580,497	942,124
156	48	—	—	—	—	—	—	—	—
104,958	35,523	202,521	74,546	20,588	63,174	10,566	3,812	15,552	3,971
105,114	35,571	202,521	74,546	20,588	63,174	2,162	781	15,552	3,971
1,437,199	325,566	203,421	74,678	34,450	65,372	2,762,977	499,618	5,586,049	946,095
1,280	115,850	—	—	1	324	1,485	120,945	1,926	181,160
1,280	115,850	—	—	1	324	10	1,000	4	453
—	—	—	—	—	—	1,495	121,945	1,930	181,613
441	26,960	20	1,249	13	900	767	48,021	1,002	74,708
5	274	—	—	—	—	—	—	—	—
68	2,000	—	—	45	1,619	—	—	—	—
1,688	42,778	—	—	—	—	—	—	—	—
2,202	72,012	20	1,249	58	2,519	767	48,021	1,002	74,808
41	3,519	14	550	52	5,627	—	—	3	56
2,243	75,531	34	1,799	110	8,146	767	48,021	1,003	74,864
1,288	81,565	121	6,888	50	2,841	492	31,781	989	60,649
9	1,100	—	—	—	—	—	—	—	18
1,297	82,665	121	6,888	50	2,841	492	31,781	989	60,667
3	262	2	147	1	87	—	—	—	—
1,300	82,927	123	7,035	51	2,928	452	31,781	989	60,667
2,135	1,014	—	—	—	—	—	—	—	—
11,455	4,726	—	—	185	46	6,584	2,944	312	86
13,590	5,740	—	—	185	46	6,584	2,944	312	86

南 滿 三 港 輸

品 名 及 仕 出 地	數量單位	大	
		1925	
		數 量	價 額
上 海 打		—	—
合 計		22,024	13,981
備考 安東1925年外國ヨリ輸入ハ寸法種別ナク各種ヲ一括ス			
同 十三吋以上十八吋平方以下ノモノ	Do:— Over 13 inches Square but not over 18 inches Square.		
英 吉 利 打		1,607	1,227
日 計 本		38,413	13,137
合 計		40,020	14,364
上 海		2,180	1,109
合 計		42,200	15,473
同 十八吋平方以上三十吋平方以下ノモノ	Do:— Over 18 inches Square but not over 30 inches Square.		
英 吉 利 打		40	38
日 計 逸 本		1,328	897
合 計		1,368	935
上 海		2,740	1,512
合 計		4,108	2,447
同 白、染、捺染、絲染、絲拔縁縫ヲ施シタルモノ 十三吋平方以下ノモノ	Do:— White, Dyed, printed or yarn dyed. With drawn thread hem:— Not over 13 inches Square.		
英 吉 利 打		3,594	1,252
日 計 逸 本		785	384
合 計		4,379	1,636
上 海		—	—
合 計		4,379	1,636
同 十三吋平方以上十八吋平方以下ノモノ	Do:— Over 13 inches Square but not over 18 inches Square.		
英 吉 利 打		656	551
日 計 逸 本		2,624	1,222
合 計		3,305	1,805
上 海		15,318	13,216
合 計		18,623	15,021
同 十八吋以上三十吋平方以下ノモノ	Do:— Over 18 inches Square but not over 30 inches Square.		
英 吉 利 打		10	22
日 計 本		1,819	1,410
合 計		2,829	1,432
上 海		4,909	5,565
合 計		7,738	6,997
同 捺染、縁取りナキモノ	Do:— Printed unhemmed.		
日 吉 本 利 打		4,017	1,730
英 計 逸 本		—	—
合 計		4,017	1,730
上 海		—	—
合 計		4,017	1,730

移 入 外 國 品

價額單位(海關兩)

連		牛		莊		安		東	
1926		1925		1926		1925		1926	
數 量	價 額	數 量	價 額	數 量	價 額	數 量	價 額	數 量	價 額
58	22	15	9	1,180	797	—	—	—	—
13,948	5,762	15	9	1,365	843	6,584	2,944	312	86
2,010	1,360	—	—	—	—	—	—	—	—
46,905	14,676	260	115	—	—	—	—	4,631	1,688
48,915	16,036	260	115	—	—	—	—	4,631	1,688
3,630	2,145	3,686	2,609	—	—	—	—	—	—
52,545	18,181	3,946	2,724	—	—	—	—	4,631	1,688
115	137	—	—	—	—	—	—	—	—
53	177	—	—	—	—	—	—	—	—
3,935	1,715	780	234	430	169	—	—	118	124
4,103	2,029	780	234	430	169	—	—	118	124
4,610	2,561	3,720	2,932	—	—	—	—	—	—
8,713	4,590	4,500	3,166	430	169	—	—	118	124
1,960	1,156	—	—	—	—	—	—	—	—
8	19	—	—	—	—	—	—	—	—
1,440	707	—	—	—	—	—	—	324	119
3,408	1,882	—	—	—	—	—	—	324	119
20	8	—	—	21	11	—	—	—	—
3,428	1,890	—	—	21	11	—	—	324	119
2,615	2,276	—	—	—	—	—	—	—	—
3,110	2,459	—	—	—	—	—	—	3,198	2,118
774	659	—	—	—	—	—	—	3,198	2,118
6,499	5,394	—	—	—	—	—	—	—	—
22,192	18,418	—	—	2,170	1,496	—	—	—	—
28,691	23,812	—	—	2,170	1,496	—	—	3,198	2,118
—	—	—	—	—	—	—	—	—	—
—	—	—	—	—	—	—	—	—	—
9,760	11,281	—	—	3,454	3,039	—	—	—	—
9,760	11,281	—	—	3,454	3,039	—	—	—	—
13,267	8,189	450	137	2,269	595	—	—	1,324	1,398
285	363	—	—	—	—	—	—	—	—
90	68	—	—	—	—	—	—	—	—
13,642	8,620	450	137	2,269	595	—	—	1,324	1,398
—	—	310	321	300	166	—	—	—	—
13,642	8,620	760	458	2,569	761	—	—	1,324	1,398

品 名 及 仕 出 地	數量單位	大		
		1925		
		數 量	價 額	
ハンカチ綿製 刺繡又は記號入りモノ	Handkerchief, Cotton, Embroidered or Initialled.	打	56	67
日英獨佛伊	本利逸西利	打	25	28
吉蘭太計	計	打	553	496
		打	1,289	682
		打	1,833	449
		打	3,756	1,722
起毛莫大小衣類	Knitted Clothiag, Raised.	擔	1,514	120,796
日朝英北獨	本鮮利國逸	擔	1	92
米合衆計	計	擔	10	1,192
		擔	4	330
		擔	1,529	122,410
蚊帳布 幅九十吋長十碼以下モノ	Mosquite Netting. Not over 90" X 10 yds.	匹	8,945	11,357
日	本海	匹	2,007	4,338
上	計	匹	10,952	15,695
合				
同 幅九十吋長五十碼以下モノ	Do:— Not over 90" X 50 yds.	擔	70	346
日英獨佛	本利逸西	擔	60	720
吉蘭太計	計	擔	130	1,066
上	海	擔	180	2,141
合	計	擔	310	3,207
棉花 アメリカ品	Cotton Raw:— American.	擔	840	30,464
日北米合衆	本國	擔	340	30,464
計				
同 印度品	Do:— Indian.	擔	33,196	1,202,549
英日領印	度本	擔	33,196	1,202,549
計				
上	海	擔	—	—
合	計	擔	33,196	1,202,549
同 日本品	Do:— Japanese.	擔	8,942	258,108
日	本海	擔	3	120
上	計	擔	8,945	258,228
合				
同 其他品	Do:— Other Nationalities.	擔	—	—
日	本	擔	—	—
打 綿	Cotton Wadding.	擔	2,345	79,586
日朝	本鮮	擔	2,345	79,586
計				
肌衣類 綿製起毛セザルモノ	Singlets or Drawers, Cotton. Not Raised.	本打	9,525	26,357
日				

價額單位(海關兩)

連	1926	1925	牛		莊		安		東	
			1925		1926		1925		1926	
			數 量	價 額	數 量	價 額	數 量	價 額	數 量	價 額
	1,702	1,085	—	—	—	—	—	—	—	—
	430	323	—	—	—	—	—	—	—	—
	540	537	—	—	—	—	—	—	—	—
	—	—	—	—	—	—	—	—	—	—
	2,672	1,945	—	—	—	—	—	—	—	—
	1,834	195,764	44	3,709	42	4,214	1,028	80,716	1,498	131,218
	—	—	—	—	—	—	1	138	2	99
	17	2,194	—	—	—	—	—	—	—	—
	7	1,195	—	—	—	—	—	—	—	—
	1,858	199,153	44	3,709	42	4,214	1,029	80,854	1,500	131,317
	8,814	10,884	400	630	480	521	—	—	—	—
	2,689	7,273	1,300	3,135	980	2,532	—	—	100	236
	11,503	18,157	1,700	3,765	1,460	3,053	—	—	100	236
	25	170	—	—	—	—	88	822	85	578
	10	261	—	—	—	—	—	—	—	—
	19	233	—	—	—	—	—	—	—	—
	54	664	—	—	—	—	88	822	85	578
	215	2,262	—	—	—	—	—	—	—	—
	269	2,926	—	—	—	—	88	822	85	578
	12,457	443,762	—	—	—	—	—	—	—	—
	12,457	443,762	—	—	—	—	—	—	—	—
	3,084	91,518	—	—	—	—	—	—	—	—
	69,114	2,194,269	—	—	—	—	—	—	—	—
	72,198	2,285,787	—	—	—	—	—	—	—	—
	290	8,917	—	—	—	—	—	—	—	—
	72,488	2,294,704	—	—	—	—	—	—	—	—
	2,192	72,120	—	—	—	—	36	714	—	—
	—	—	—	—	—	—	—	—	—	—
	2,192	72,120	—	—	—	—	36	714	—	—
	1,648	41,338	—	—	—	—	—	—	—	—
	1,959	75,068	—	—	—	—	2,450	55,250	1,041	35,988
	1	9	—	—	—	—	16	414	49	416
	1,960	75,077	—	—	—	—	2,466	55,664	1,090	36,404
	10,754	32,671	209	1,194	80	144	2,565	4,984	2,851	4,390

南 滿 三 港 輪

品 名 及 仕 出 地	數量單位	大		
		1925		
		數 量	價 額	
靴 下 兩面共起毛セザルモノ瓦斯絲 又ハマーセライズ絲ニアラザ ルモノ	朝鮮國逸	打	107	961
	北獨	打	158	683
	合 計	打	9,790	28,001
	上 海	打	1	10
	合 計	打	9,791	28,011
	日本港國	擔	220	26,219
	香港	擔	39	3,192
	英北	擔	3	467
	米 合 衆	擔	45	6,981
	朝鮮國逸	擔	2	584
伊 太 計	擔	309	37,443	
上 海	擔	136	11,936	
合 計	擔	445	49,379	
備考 安東1925年外國ヨリ輸入ノ種別ナシ				
同 瓦斯絲又ハマーセライズ絲ニ テ作り網絲ニテ飾縫又ハ刺繡 シタルモノ	朝鮮國逸	擔	45	8,157
	日本港國	擔	2	215
	香港	擔	4	986
	英北	擔	33	6,098
	米 合 衆	擔	9	2,042
	朝鮮國逸	擔	1	171
	伊 太 計	擔	94	17,869
	日本港國	擔	675	50,111
	香港	擔	19	1,864
	英北	擔	4	484
米 合 衆	擔	3	469	
朝鮮國逸	擔	6	632	
伊 太 計	擔	707	53,560	
上 天	擔	3	182	
海 津	擔	3	182	
合 計	擔	710	53,742	
綿縫絲、染又ハ染メザル モノ 管又ハ絲卷ニ卷キタル モノ 二本及三本燃リ長五十碼又ハ 以下ノモノ	日本港國	哥	79,718	33,001
	朝鮮國逸	哥	—	—
	英日佛獨	哥	—	—
	白 蘭 耳 計	哥	79,718	33,001
	Thread Cotton, Dyed or Undyed (Inspecive of finish):— Do:— Sewing Cotton on Spool or Cops 2 cord & 3 cords 50 yds or less.	哥	—	—
	日本港國	哥	—	—
	朝鮮國逸	哥	—	—
	英日佛獨	哥	—	—
	白 蘭 耳 計	哥	—	—
	哥 計	哥	—	—

移 入 外 國 品

價額單位(海關兩)

連	1926	牛		莊		安		東	
		1925		1926		1925		1926	
		數 量	價 額	數 量	價 額	數 量	價 額	數 量	價 額
—	—	—	—	—	—	3	4	—	—
332	3,338	—	—	—	—	—	—	—	—
11,086	36,009	209	1,194	80	144	2,568	4,988	2,851	4,390
—	—	—	—	—	—	—	—	—	—
11,086	36,009	209	1,194	80	144	2,568	4,988	2,851	4,390
87	12,323	—	—	—	—	—	—	—	—
40	3,840	—	—	—	—	402	60,387	274	38,712
—	—	—	—	—	—	—	—	—	—
14	2,776	—	—	—	—	—	—	—	—
7	1,212	—	—	—	—	—	—	—	—
4	474	—	—	—	—	—	—	1	45
152	20,625	—	—	—	—	402	60,387	275	38,757
69	6,841	—	—	—	—	—	—	—	—
221	27,466	—	—	—	—	402	60,387	275	38,757
—	—	—	—	—	—	—	—	6	928
87	21,287	—	—	—	—	—	—	88	14,605
5	4,371	—	—	—	—	—	—	—	—
14	3,825	—	—	—	—	—	—	—	—
7	3,118	—	—	—	—	—	—	—	—
5	1,006	—	—	—	—	—	—	—	—
118	33,607	—	—	—	—	—	—	94	15,533
710	59,384	4	245	—	—	241	21,639	219	20,498
36	3,951	—	—	—	—	6	374	1	68
6	599	—	—	—	—	—	—	—	—
1	105	—	—	—	—	—	—	—	—
4	722	—	—	—	—	—	—	—	—
757	64,761	4	245	—	—	247	22,013	220	20,566
4	215	—	—	—	—	—	—	3	160
7	648	—	—	—	—	—	—	—	—
11	865	—	—	—	—	—	—	5	160
768	65,824	4	245	—	—	247	22,013	223	20,726
200	364	4,000	4,283	—	—	—	—	—	—
53,751	28,295	—	—	3,566	2,387	44,229	26,267	21,289	15,494
12	39	—	—	—	—	—	—	—	—
17	32	—	—	—	—	—	—	—	—
1,500	1,648	—	—	4,060	5,041	—	—	—	—
55,480	30,372	4,000	4,283	7,626	7,428	44,229	26,267	21,289	15,494

南滿三港輪

品名及仕出地	數量單位	大	
		1925	
		數量	價額
芝上天	哥	100	70
計	哥	100	70
合計	哥	79,818	33,071
備考 安東1925年外國ヨリ輸入ノ種別ナシ			
同 六本撚リ長五十碼又ハ以下ノモノ	Do:— 6 cord, 50 yds or less.		
白英佛日	耳吉蘭	義利西本	哥
計	計	計	計
上天芝	海津	海津	哥
計	計	計	計
合計	計	計	計
備考 安東1925年外國ヨリ輸入ノ種別ナシ			
同 刺繡絲球狀又ハ特一擔二百兩以上ノモノ	Do:— Crocket or Embroidered Cotton in Skeins or Balls. Over Hk. Tls. 200 in Value per picul.		
日英獨佛	吉蘭	本利逸西	擔
計	計	計	計
上天	海津	海津	擔
計	計	計	計
合計	計	計	計
備考 安東1925年外國ヨリ輸入ノ種別ナシ			
同 一擔二百兩以下ノモノ	Do:— Not over Hk. Tls. 200 in Value per picul.		
日獨	本逸	本逸	擔
計	計	計	計
天	津	津	擔
計	計	計	計
合計	計	計	計
備考 安東1925年外國ヨリ輸入ノ種別ナシ			
屑綿	Cotton Waste.		
日朝英	吉計	本鮮利	擔
計	計	計	計
上天	海津	海津	擔
計	計	計	計
合計	計	計	計
備考 安東1925年外國ヨリ輸入ノ種別ナシ			
綿織絲(生)	Cotton Yarn, Grey:— Counts up to & including 10 S.		
十番手迄	日朝香	本鮮港	擔
計	計	計	計
備考 安東1925年ハ別種ナク各種ヲ含ム			

移入外國品

價額單位(海關兩)

連		牛		莊		安		東	
1926		1925		1926		1925		1926	
數量	價額	數量	價額	數量	價額	數量	價額	數量	價額
—	—	—	—	—	—	422	1,165	1,592	3,980
5,008	5,137	—	—	73	73	100	125	—	—
5,008	5,137	180	351	73	73	522	1,290	1,592	3,980
60,488	35,509	4,180	4,634	7,699	7,501	44,761	27,557	22,881	19,474
備考 安東1925年外國ヨリ輸入ノ種別ナシ									
—	—	4,000	4,345	—	—	—	—	—	—
11,304	24,086	25,648	55,376	38,560	87,023	—	—	—	—
148	376	—	—	—	—	—	—	—	—
2,200	2,322	1,960	1,436	—	—	—	—	—	—
13,652	26,784	31,608	61,157	38,560	87,023	—	—	—	—
55,455	118,577	6,406	14,098	14,396	23,578	2,156	4,550	7,066	16,557
3,056	6,397	360	979	—	—	—	—	—	—
58,511	124,974	6,766	15,077	14,396	23,578	7,144	18,327	9,868	24,483
72,163	151,758	38,374	76,234	52,956	110,601	9,300	22,877	16,934	41,040
備考 安東1925年外國ヨリ輸入ノ種別ナシ									
5	1,281	—	—	—	—	—	—	—	—
1	521	—	—	—	—	—	—	—	—
1	299	—	—	—	—	—	—	—	—
42	12,768	—	—	—	—	—	—	—	—
49	14,869	—	—	—	—	—	—	—	—
32	11,081	—	—	—	—	—	—	—	—
81	25,950	—	—	—	—	—	—	—	—
171	13,567	5	572	9	1,101	31	2,751	30	3,051
2	310	—	—	—	—	—	—	—	—
173	13,877	5	572	9	1,101	31	2,751	30	3,051
173	13,877	5	572	9	1,101	31	2,751	30	3,051
1,478	16,224	32	398	3	34	346	1,790	462	1,770
—	—	—	—	—	—	1,312	4,293	1,906	5,445
1,478	16,224	32	398	3	34	1,658	6,083	2,368	7,215
—	—	12	147	45	345	50	992	—	—
—	—	12	147	45	345	50	992	—	—
1,478	16,224	44	545	48	379	1,708	7,075	2,368	7,215
70	3,188	—	—	—	—	75,470	4,016,396	36	4,493
—	—	—	—	—	—	—	—	—	15
70	3,188	1,863	84,258	—	—	—	—	—	—
70	3,188	1,863	84,258	—	—	75,470	4,016,396	36	1,508

南滿三港輪

品名及仕出地	數量單位	大		
		1925		
		數量	價額	
同 十番手以上十二番手迄	Do:— Counts above 10 S up to & including 12 S.	擔	1,995	53,070
	日 本 港	擔	1,995	53,070
同 十二番手以上十七番手迄	Do:— Counts above 12 S & up to & including 17 S.	擔	6,202	271,852
	日 本 港	擔	80	4,250
	上 海	擔	6,282	276,102
同 十七番手以上二十三番手迄	Do:— Counts above 17 S & up to & including 23 S.	擔	3,379	175,000
	日 本 港	擔	—	—
	天 上 青	擔	8	480
	津 海 島	擔	16	780
	計	擔	24	1,260
同 二十三番手以上三十五番手迄	Do:— Counts above 23 S & up to & including 25 S.	擔	596	37,711
	日 本 港	擔	—	—
	上 海	擔	596	37,711
同 三十五番手以上四十五番手迄	Do:— Counts above 35 S & up to & including 45 S.	擔	596	41,729
	日 本 港	擔	596	41,729
	日 朝	擔	—	—
	上 海	擔	596	41,729
同 二個燃り二十番手四個燃り二十番手	Do:— Counts 20/2 to 20/4.	擔	738	37,594
	日 本 港	擔	—	—
	上 海	擔	738	37,594
同 二個燃り三十番手及三個燃り三十二番手	Do:— Counts 30/2 to 32/3.	擔	57	3,890
	日 本 港	擔	—	—
	上 海	擔	57	3,890
同 二個燃り四十番手及三個燃り四十二番手	Do:— Counts 40/2 to 42/3.	擔	43	3,235
	日 本 港	擔	—	—
	上 海	擔	43	3,235
同 其他	Do:— Not otherwise recorded.	擔	124	8,819
同 綿織絲 (生、瓦斯、晒、染色)	Cotton Yarn:— Grey, Gassed, Bleached, Dyed.	擔	—	—
	英 日 朝	擔	2,351	157,744
	計	擔	2,351	157,744

移入外國品

價額單位(海關兩)

連		牛		莊		安		東	
1926		1925		1926		1925		1926	
數量	價額	數量	價額	數量	價額	數量	價額	數量	價額
—	—	—	—	—	—	—	—	—	—
—	—	300	12,700	—	—	—	—	—	—
—	—	300	12,700	—	—	—	—	—	—
1,879	86,579	14,182	684,881	101	5,108	—	—	5,032	222,911
—	—	3,182	148,460	—	—	—	—	—	—
1,879	86,579	17,364	833,341	101	5,108	—	—	5,032	222,911
2,089	109,547	319	21,604	3,613	198,024	—	—	13,700	680,467
47	2,340	—	—	—	—	—	—	—	—
348	17,062	189	10,703	458	22,631	—	—	—	—
—	—	—	—	—	—	—	—	—	—
395	19,402	189	10,703	458	22,631	—	—	—	—
2,484	128,949	508	32,307	4,071	220,655	—	—	13,700	680,467
263	15,443	431	33,284	494	29,411	—	—	406	26,471
—	—	—	—	89	6,513	—	—	—	—
263	15,443	431	33,284	583	35,924	—	—	406	26,471
521	36,101	2,441	124,850	1,046	79,929	—	—	455	33,370
—	—	—	—	—	—	—	—	3	225
521	36,101	2,441	124,850	1,046	79,929	—	—	458	33,595
19	1,509	88	7,034	251	19,938	—	—	—	—
540	37,610	2,529	131,884	1,297	99,867	—	—	458	33,595
1,448	72,729	204	14,534	1,042	58,476	—	—	11,841	669,582
—	—	42	2,590	—	—	—	—	—	—
1,448	72,729	246	17,124	1,042	58,476	—	—	11,841	669,582
389	25,040	—	—	103	7,610	—	—	795	53,967
—	—	—	—	45	2,931	—	—	—	—
389	25,040	—	—	148	10,541	—	—	795	53,967
615	44,835	452	34,589	239	18,209	—	—	3,227	238,674
—	—	41	3,269	95	6,443	—	—	—	—
615	44,835	493	37,858	334	24,652	—	—	3,227	238,674
26	2,559	—	—	760	8,430	—	—	—	—
2	131	—	—	—	—	—	—	—	—
1,943	131,932	2	221	—	—	13,108	1,065,769	10,790	774,043
—	—	—	—	—	—	6	403	—	—
1,945	132,063	2	221	—	—	13,114	1,066,172	10,790	774,043

南滿三港輪

品名及仕出地	數量單位	大	
		1925	
		數量	價額
落 綿	Cotton Fly		
	日本		
	天津		
	計		
	合 計		
綿襪樓	Cotton Rags.	2,126	16,687
	日朝	2,126	16,687
	計		
其他綿及綿製品	Cotton & Cotton Goods, not otherwise recordd.		
	日本		185,331
	日朝		587
	英加北瑞獨佛伊		8,636
	米 吉 泰 合 衆		3,065
	關 太 計		15,257
	上 芝 天		229
	計		3,795
	海 采 津		216,900
	戎 克 滿		
	洲		280
	合 計		217,180
亞麻、大麻及黃麻製品 麻袋新	Flax, Hemp & Jute Goods :— Bags, Gunny :— New.		
	日本	173,612	2,999,273
	日朝	47,101	850,203
	英 領 海 峽 計	59,367	833,167
	上 天 青 廈 芝 安	403	8,142
	計	280,483	4,690,785
	海 津 島 門 采 東	5,292	62,616
	計	750	8,053
	計	898	12,567
	計	118	1,610
	計	75	1,000
	計	7,133	85,846
	合 計	287,616	4,776,631
同 古	Do :— Old.		
	日本	140,522	1,514,883
	日朝	1,633	12,331
	英 領 海 峽 計	11,298	102,006
	計	33	130
	合 計	153,486	1,629,350

移入外國品

價額單位(海關兩)

連		牛		莊		安		東	
1926		1925		1926		1925		1926	
數	價	數	價	數	價	數	價	數	價
961	12,977								
97	293								
227	1,133								
324	1,426								
1,285	14,405								
21,765	136,420								
63	631								
21,828	137,051								
	31,397						18,310		26,885
	742						224		196
	2,508								
	2,303								
	2,291								
	39,241						18,534		27,081
	4,215						220		281
	367						317		
	4,582						537		281
	45,925						19,071		27,362
254,813	4,532,977	375	6,630	911	10,824			189	3,258
28	220								
184,867	3,189,055	16,779	313,318	23,830	424,025			376	4,400
11,043	175,665	327	5,992	180	3,072				
340	7,385								
451,091	7,905,502	17,481	325,940	24,921	437,921			565	7,658
5,616	98,521	7,910	123,487	16,617	310,662	2,210	30,173	4,531	79,321
98	1,548	1,500	19,800						
1,089	15,178								
150	2,736								
							39	457	2
									12
6,953	117,983	9,410	145,287	16,617	310,662	2,249	30,630	4,533	79,333
458,044	8,023,285	26,891	469,227	41,538	748,583	2,249	30,630	5,098	86,991
137,502	1,585,163	237	1,527	969	9,452			1,020	5,776
6,080	74,631							21,258	111,527
3,011	31,048	13,174	202,996	6,950	102,150			31	415
146,593	1,690,942	13,411	204,525	7,919	111,602			22,309	117,718

南 滿 三 港 輸

品 名 及 仕 出 地	數量單位	大	
		1925	
		數 量	價 額
上天津芝威廣龍福	枚	12,883	81,832
海	〃	639	4,231
〃	〃	632	2,916
〃	〃	806	4,467
〃	〃	78	392
〃	〃	100	938
〃	〃	31	129
計	〃	15,169	94,905
或 克 山 東 省	〃	13	56
合 計	〃	168,668	1,724,311
同 大麻又ハヘシアン 新及古	Do:— Hemp or Hessian, New & Old.		
日朝香英	領 計		
上芝	計		
合 計	〃		
備考 安東1925年外國ヨリ輸入ハ麻袋新及古ナ含ム			
大麻及黃麻製帆布 (透水、不透水、防水、不防水 ナ開ハズ) 幅三十四吋以下ノモノ	Canvas & Tarpaulin of Hemp and or Jute for Sails, Awning & Similar Purposes, Proofed or Improoved, Not over 24 inches wide		
日英獨	本國逸	碼	
〃	〃	〃	
〃	〃	〃	
計	〃		
上	海	〃	
合 計	〃		
洋服裁縫用帆布	Canvas, Linen (Elastic) for Tailoring.		
日朝英北	米 吉 衆	碼	
〃	〃	〃	
〃	〃	〃	
計	〃		
ヘシアン布	Cloth Hessian.		
日香英	領 計	擔	
〃	〃	〃	
〃	〃	〃	
計	〃		
天上	津海	〃	
計	〃		
合 計	〃		
大 麻	Hemp.		
日朝香	領 計	擔	
〃	〃	〃	
計	〃		

移 入 外 國 品

價額單位(海關兩)

連		牛		莊		安		東	
1926		1925		1926		1925		1926	
數 量	價 額	數 量	價 額	數 量	價 額	數 量	價 額	數 量	價 額
7,330	44,494	1,898	11,939	874	6,818	356	1,679	32	208
1,141	4,432	—	—	—	—	—	—	—	—
445	4,067	—	—	—	—	—	—	—	—
829	4,735	—	—	—	—	79	432	27	156
—	—	—	—	—	—	—	—	—	—
—	—	—	—	—	—	—	—	—	—
7	54	—	—	—	—	—	—	—	—
9,752	57,782	1,898	11,939	874	6,818	435	2,111	59	364
—	—	—	—	—	—	—	—	—	—
158,345	1,748,624	15,309	216,462	8,793	118,420	435	2,111	22,368	118,082
143	2,160	—	—	—	—	1,904	11,307	—	—
—	—	—	—	—	—	23,388	141,862	—	—
—	—	—	—	—	—	220	3,234	—	—
143	2,160	—	—	—	—	75	1,500	—	—
—	—	—	—	—	—	25,587	157,903	—	—
19	235	1	31	—	—	—	—	—	—
19	235	1	31	—	—	—	—	—	—
162	2,395	1	31	—	—	25,587	157,903	—	—
199,414	68,413	202	75	—	—	—	—	—	—
3,141	1,140	—	—	—	—	—	—	—	—
30,166	17,769	—	—	—	—	—	—	—	—
232,721	87,322	202	75	—	—	—	—	—	—
—	—	5,934	859	3,172	733	—	—	—	—
232,721	87,322	6,136	934	3,172	733	—	—	—	—
37,154	7,031	—	—	—	—	987	387	6,350	2,007
—	—	—	—	—	—	100	24	—	—
540	119	—	—	—	—	—	—	—	—
—	—	—	—	—	—	—	—	—	—
37,694	7,150	—	—	—	—	1,087	411	6,350	2,007
58	1,298	—	—	—	—	71	1,767	73	1,899
266	6,713	—	—	—	—	—	—	—	—
—	—	—	—	—	—	—	—	—	—
324	8,011	—	—	—	—	71	1,767	73	1,899
162	2,017	6	71	—	—	—	—	—	—
—	—	170	3,917	5	176	—	—	5	176
162	2,017	176	3,988	5	176	—	—	5	176
486	10,028	176	3,988	5	176	71	1,767	78	2,075
47	1,770	—	—	—	—	10	131	1	26
—	—	—	—	—	—	2	18	—	—
1,582	10,053	75	450	196	997	—	—	—	—
1,629	11,825	75	450	196	997	12	149	1	26

南滿三港輪

品名及仕出地	數量單位	大	
		1925	
		數量	價額
黃麻	擔	—	—
合計	擔	182	5,994
備考 牛莊及安東1925年ハ黃麻ヲ含ム			
Jute, Raw.			
日香英領計	擔	15,255	251,396
本港度	擔	600	3,731
印	擔	38,185	532,138
合計	擔	54,040	787,265
備考 牛莊及安東1925年ハ大麻中ニ含マル			
リンネル及綿入リンネル			
Linen, & Linen & Cotton Union.			
日伊英北獨佛白	碼	5,016	2,689
太吉合衆	碼	3,109	2,293
米	碼	1,059	182
蘭耳計	碼	2,233	822
本利國逸西義	碼	199	92
海	碼	760	485
合計	碼	12,376	6,563
上漢	海	—	—
合計	海	—	—
合計	海	12,376	6,563
大麻、亞麻、苧麻、及其他纖維			
Tread, Hemp, Flax, Ramie & other Textile Fibres.			
日朝獨	擔	514	47,455
計	擔	3	171
合計	擔	517	47,626
上	海	7	33
合計	海	7	33
合計	海	524	47,659
其他麻製品			
Flax, Hemp, & Jute Goods, not otherwise recorded.			
日朝香和英獨佛	價	—	22,286
本鮮港蘭國逸西	價	—	4,401
計	價	—	823
蘭	價	—	203
計	價	—	2,939
上芝	價	—	220
海	價	—	324
計	價	—	544
合計	價	—	31,196
絹及絹交織			
絹織物(純絹)			
平織、紋織又ハ繡織			
Silk Goods & Silk Mixtures :—			
Silk Piece Goods (all silk) Plain Figured or Brocaded			
日朝英佛獨伊	斤	2,891	20,182
吉蘭	斤	2	38
太計	斤	278	8,300
本鮮利西逸利	斤	75	526
合計	斤	3,246	29,046

移入外國品

價額單位(海關兩)

連		牛		莊		安		東	
1926		1925		1926		1925		1926	
數量	價額	數量	價額	數量	價額	數量	價額	數量	價額
—	—	—	—	—	—	2	9	30	177
1,629	11,823	75	450	196	997	14	158	31	203
10,509	134,065	—	—	—	—	—	—	1	21
10,115	128,640	—	—	—	—	—	—	—	—
11,857	219,801	—	—	—	—	—	—	1	21
32,481	482,506	—	—	—	—	—	—	—	—
7,220	2,738	—	—	—	—	—	—	891	349
3,918	2,489	—	—	—	—	—	—	—	—
3,109	1,394	—	—	—	—	—	—	—	—
602	320	—	—	—	—	—	—	—	—
9,606	4,258	—	—	—	—	—	—	—	—
4,221	2,380	—	—	—	—	—	—	—	—
28,676	13,579	—	—	—	—	—	—	891	349
285	190	—	—	1,440	337	—	—	—	—
275	165	—	—	—	—	—	—	—	—
560	355	—	—	1,440	337	—	—	—	—
29,236	13,934	—	—	1,440	337	—	—	891	349
664	46,297	—	—	—	—	—	—	—	—
4	239	—	—	—	—	—	—	—	—
2	314	—	—	—	—	—	—	—	—
670	46,850	—	—	—	—	—	—	—	—
—	—	—	—	224	—	—	—	—	—
670	46,850	—	—	224	—	—	—	—	—
—	28,745	—	—	—	—	—	1,964	—	11,292
—	6,236	—	—	—	—	—	84	—	1,045
—	815	—	—	—	—	—	—	—	—
—	53	—	—	—	—	—	—	—	—
—	1,526	—	—	—	—	—	—	—	—
—	91	—	—	—	—	—	—	—	—
—	37,466	—	—	—	—	—	2,048	—	12,337
—	388	—	—	108	—	—	—	—	201
—	70	—	—	—	—	—	—	—	—
—	458	—	—	108	—	—	—	—	201
—	37,924	—	—	108	—	—	2,048	—	12,538
8,197	42,748	—	—	—	—	10	165	844	18,310
—	—	—	—	—	—	10	45	3	44
145	1,526	—	—	—	—	—	—	—	—
144	2,052	—	—	—	—	—	—	—	—
8,486	46,326	—	—	—	—	20	210	847	18,364

南 滿 三 港 輸

品 名 及 仕 出 地	數量單位	大	
		1925	
		數 量	價 額
絹 三十一吋六十二碼ヲ超ヘザルモノ	英 吉 利 匹	10	658
		10	280
		20	938
フランネル 幅三十三吋ヲ超ヘザルモノ	日 本 碼	8,108	6,756
		—	—
		8,108	6,756
ラスチング、平織、平織 又縮織 三十一吋三十二碼ヲ超ヘザルモノ	朝 日 鮮 匹 英 利 〃 吉 計 〃 上 海 〃 合 計 〃	—	—
		30	454
		7	164
		57	618
		1,758	31,527
ロングエルス 三十一吋二十五碼ヲ超ヘザルモノ	英 吉 利 匹	40	425
		1,652	20,335
		1,692	20,760
ガバールデイン	日 太 本 碼 伊 吉 利 〃 英 獨 計 〃 佛 蘭 西 〃 上 海 〃 合 計 〃	1,799	2,572
		13,131	21,689
		2,579	4,035
		7,686	9,379
		25,195	37,675
サージ	日 太 本 碼 朝 吉 鮮 〃 英 其 利 〃 和 合 義 〃 自 米 國 逸 〃 北 獨 計 西 〃 佛 蘭 西 〃 上 天 海 津 〃 合 計 〃	38,818	68,447
		268	900
		45,286	75,522
		2,095	1,152
		1,404	1,925
トキル及インベリアル	英 吉 利 碼 獨 計 逸 〃 上 海 〃 合 計 〃	299	1,047
		84	171
		383	1,218
		23,560	39,119
		23,943	40,337

移 入 外 國 品

價額單位(海關兩)

連	牛		莊		安		東			
	1926		1925		1926		1925		1926	
	數 量	價 額	數 量	價 額	數 量	價 額	數 量	價 額	數 量	價 額
—	—	—	—	—	—	—	—	—	—	—
23	537	—	—	5	115	—	—	—	—	—
23	537	—	—	5	115	—	—	—	—	—
4,294	5,045	—	—	—	—	545	466	749	1,247	—
—	—	330	454	310	420	—	—	—	—	—
4,294	5,045	330	454	310	420	545	466	749	1,247	—
20	738	—	—	—	—	—	—	—	—	—
25	944	—	—	—	—	—	—	—	1	20
45	1,692	—	—	—	—	—	—	—	1	20
757	19,239	1,050	19,105	649	17,886	—	—	—	—	—
802	20,921	1,050	19,105	649	17,886	—	—	—	1	20
480	6,449	—	—	—	—	—	—	—	—	—
2,459	29,750	2,263	29,129	2,725	33,581	100	1,089	310	3,614	—
2,939	36,199	2,263	29,129	2,725	33,581	100	1,089	310	3,614	—
1,537	1,461	—	—	—	—	—	—	—	—	—
525	2,071	—	—	—	—	—	—	—	—	—
30,783	61,779	128	322	794	1,456	—	—	—	—	—
3,987	10,800	—	—	—	—	—	—	—	—	—
7,310	7,879	—	—	—	—	—	—	—	—	—
44,142	83,990	128	322	794	1,456	—	—	—	—	—
37,770	87,929	12,723	32,167	27,854	66,324	—	—	4,312	10,979	—
81,912	171,919	12,851	32,489	28,648	67,780	—	—	4,312	10,979	—
43,769	68,821	—	—	—	—	12,073	21,720	20,576	31,817	—
68,681	95,827	—	—	—	—	62	253	—	—	—
733	1,281	—	—	—	—	—	—	1,011	1,972	—
3,303	6,288	—	—	—	—	—	—	—	—	—
17,182	30,295	—	—	—	—	—	—	—	—	—
5,128	6,135	—	—	—	—	—	—	—	—	—
138,796	208,647	—	—	—	—	12,135	21,973	24,339	38,473	—
274,446	380,399	79,640	113,662	120,594	162,756	1,168	1,866	8,838	12,590	—
274,446	380,399	643	753	120,594	162,756	1,168	1,866	8,838	12,590	—
413,242	589,046	80,283	114,415	120,594	162,756	13,303	23,839	33,177	51,063	—
7,089	13,832	—	—	—	—	—	—	—	—	—
7,089	13,832	—	—	—	—	—	—	—	—	—
16,221	29,735	19,564	35,501	12,600	19,396	730	1,963	2,317	4,031	—
23,310	43,567	19,564	35,501	12,600	19,396	730	1,963	2,317	4,031	—

南 滿 三 港 輸

品 名 及 仕 出 地	數量單位	大		
		1925		
		數 量	價 額	
オーバコーテング	Overcoatings.	日 本 鮮 碼	9,163	20,759
		明 獨 逸 碼	150	434
		英 獨 逸 碼	39,653	80,178
		佛 獨 逸 碼	6,775	21,614
		和 獨 逸 碼	833	1,379
		伊 獨 逸 碼	62	189
		吉 蘭 太 計	56,636	124,565
		上 天 海 津	25,628	58,442
		合 計	25,628	58,442
		合 計	82,264	182,995
トキード、ホームスパン及オーバコーテング	Tweeds & Homespun & Overcoatings.	日 本 鮮 碼	748	1,261
		朝 英 獨 逸 碼	3,673	6,519
		吉 蘭 太 計	4,421	7,780
		上 天 海 津	—	—
合 計	4,421	7,780		
ベネチアン	Venetians.	日 本 義 碼	4,370	3,945
		白 獨 逸 碼	9,555	23,635
		朝 獨 逸 碼	184	459
		英 獨 逸 碼	133	392
		伊 獨 逸 碼	178	704
		吉 蘭 太 計	14,058	27,983
		上 天 海 津	49,767	135,976
		上 天 芝 計	280	700
		合 計	50,047	136,676
		合 計	64,105	164,659
ヴクナ、ビーバー、メルトン	Vicunas, Beavers, Meltons.	日 本 利 碼	—	—
		英 獨 逸 碼	3,197	4,276
		佛 獨 逸 碼	—	—
		吉 蘭 太 計	1,352	3,156
		上 天 海 津	4,559	7,432
合 計	175	604		
毛絲衣服地	Worsted Suitings.	日 本 港 碼	2,637	3,996
		香 獨 逸 碼	142	339
		英 獨 逸 碼	6,670	9,738
		佛 獨 逸 碼	—	—
		米 吉 蘭 太 計	—	—
		北 獨 逸 碼	1,166	4,338
		佛 獨 逸 碼	2,487	1,177
		和 獨 逸 碼	861	1,309
		伊 獨 逸 碼	13,963	20,897
		吉 蘭 太 計	13,963	20,897
上 天 海 津	2,102	4,653		
合 計	2,102	4,653		
合 計	16,065	25,550		

移 入 外 國 品

價額單位(海關兩)

連		牛		莊		安		東	
1926		1925		1926		1925		1926	
數 量	價 額	數 量	價 額	數 量	價 額	數 量	價 額	數 量	價 額
3,955	11,804	—	—	—	—	—	—	317	874
19,346	53,583	—	—	—	—	—	—	16	78
9,988	21,593	—	—	—	—	—	—	—	—
1,868	2,751	—	—	—	—	—	—	—	—
35,157	89,731	—	—	—	—	—	—	333	952
40,978	111,746	28,082	64,386	—	—	409	1,067	1,838	2,302
1,758	5,402	—	—	—	—	—	—	—	—
42,736	117,148	28,082	64,386	—	—	409	1,067	1,838	2,302
77,893	606,879	28,082	64,386	—	—	409	1,067	2,171	3,254
407	630	—	—	—	—	689	1,858	—	—
1,758	2,547	—	—	—	—	953	1,211	—	—
2,165	3,178	—	—	—	—	1,642	3,069	—	—
2,165	3,178	—	—	33,960	70,742	409	1,067	—	—
734	2,172	—	—	—	—	969	2,783	2,520	7,203
360	400	—	—	—	—	—	—	—	—
47,475	126,016	—	—	1,550	4,901	—	—	—	—
184	459	—	—	—	—	—	—	—	—
1,084	3,102	—	—	—	—	—	—	—	—
178	704	—	—	—	—	—	—	—	—
50,015	132,847	—	—	1,550	4,901	969	2,783	2,520	7,205
113,491	314,769	—	—	—	—	2,556	7,672	11,709	33,311
260	677	75,996	211,004	—	—	—	—	—	—
198	499	269	818	—	—	—	—	—	—
113,949	315,945	76,265	211,822	—	—	2,556	7,672	11,709	33,311
163,964	448,792	76,265	211,822	1,550	4,901	3,525	10,455	14,229	40,514
3,024	5,658	—	—	—	—	2,787	6,520	404	932
4,893	14,397	—	—	—	—	—	—	—	—
47	183	—	—	—	—	—	—	—	—
987	2,732	—	—	—	—	—	—	—	—
8,951	22,970	—	—	—	—	2,787	6,520	404	932
560	612	592	1,756	88,450	234,258	181	590	—	—
9,511	23,582	592	1,756	88,450	234,258	2,968	7,110	404	932
13,742	25,233	—	—	—	—	2,397	5,131	—	—
48,882	137,529	—	—	—	—	—	—	—	—
760	1,367	—	—	—	—	—	—	—	—
5,066	9,292	—	—	—	—	—	—	—	—
1,711	3,718	—	—	—	—	—	—	—	—
24,429	49,221	—	—	—	—	—	—	—	—
1,332	3,225	—	—	—	—	—	—	—	—
2,198	5,347	—	—	—	—	—	—	—	—
98,120	254,932	—	—	—	—	2,397	5,131	—	—
22,926	51,624	2,771	4,879	10,791	18,395	—	—	—	—
245	850	—	—	—	—	—	—	—	—
25,171	52,474	2,771	4,879	10,791	18,395	2,397	5,131	—	—
121,231	287,406	2,771	4,879	10,791	18,395	2,397	5,131	—	—

南滿三港輸

品名及仕出地	數量單位	大	
		1925	
		數量	價額
人造絹及毛交織物 Artificial Silk & Wool Piece Goods.	佛加伊 西陀利	碼 2,992	1,659
	關奈太計	7,744	13,010
	上 海	82,300	46,126
	合 計	52,231	21,280
	合 計	135,031	67,406
人造絹織物 Artificial Silk Piece Goods.	日獨英佛 本逸利西	碼 585	837
	吉蘭計	120	105
	上 海	705	942
	合 計	1,269	2,457
	合 計	1,974	3,399
模造毛皮布 Imitation Fur Cloths.	日英獨佛伊 本利逸西利	碼 6,771	1,897
	吉蘭太計	4,221	3,338
	上 海	4,111	3,829
	合 計	1,453	1,008
	合 計	4,335	3,245
室內家具用フラシ天及天鵝絨 Furniture Plush & Velvet Mohair.	日英獨佛伊 本利逸	擔 2,680	5,693
	吉蘭太計	26,062	61,585
	上 海	2,278	6,087
	合 計	31,020	73,365
	合 計	6,843	14,582
毛氈及室內裝飾用織物 Tapestry & Upholstery Fabrics.	日英獨佛伊 本利逸	碼 37,771	36,569
	吉蘭太計	18,563	10,389
	上 海	1,570	2,073
	合 計	57,904	49,031
	合 計	57,904	49,031

移入外國品

價額單位(海關兩)

連	牛	莊	安				東			
			1926		1925		1925		1926	
			數量	價額	數量	價額	數量	價額	數量	價額
9,392	5,378	—	—	—	—	—	—	—	—	
140	96	—	—	—	—	—	—	—	—	
10,288	7,858	—	—	—	—	—	—	—	—	
328,064	138,557	—	—	—	—	5,940	2,376	17,211	6,930	
102,455	45,936	27,571	12,882	4,803	3,421	3,213	1,241	1,926	602	
430,493	184,493	27,571	12,882	4,803	3,421	9,153	3,617	19,137	7,592	
1,022	1,044	—	—	—	—	—	—	—	—	
5,084	4,091	—	—	—	—	—	—	—	—	
9,743	13,668	—	—	—	—	—	—	—	—	
4,943	14,157	—	—	—	—	—	—	—	—	
20,792	32,960	—	—	—	—	—	—	—	—	
11,974	25,336	5,255	6,591	4,046	5,845	—	—	—	—	
32,766	58,286	5,255	6,591	4,046	5,845	—	—	—	—	
8,416	4,827	—	—	1,258	314	—	—	—	—	
5,267	4,331	—	—	—	—	—	—	—	—	
1,763	1,811	—	—	—	—	—	—	—	—	
1,022	883	—	—	—	—	—	—	—	—	
5,532	6,378	—	—	—	—	—	—	—	—	
22,000	18,230	—	—	1,258	314	—	—	—	—	
17,479	13,517	44,590	22,481	142,847	66,539	2,060	508	6,661	1,887	
39,479	31,747	44,590	22,481	143,905	66,853	2,060	508	6,661	1,887	
869	2,847	—	—	—	—	153	150	—	—	
946	1,109	—	—	—	—	—	—	—	—	
44,444	111,217	—	—	—	—	32,990	77,675	15,606	39,719	
884	1,779	—	—	—	—	269	666	43,269	82,165	
252	416	—	—	—	—	—	—	—	—	
47,395	117,368	—	—	—	—	33,412	78,491	53,375	121,884	
2,536	7,441	—	—	4,497	7,775	5,318	14,445	6,173	17,131	
—	—	—	—	—	—	—	—	—	—	
2,536	7,441	—	—	4,497	7,775	5,318	14,445	6,173	17,131	
49,931	124,809	—	—	4,497	7,775	38,730	92,936	65,048	139,016	
7,265	18,241	—	—	—	—	—	—	—	—	
23,161	47,286	—	—	—	—	—	—	—	—	
6,741	17,081	—	—	—	—	—	—	—	—	
37,167	82,608	—	—	—	—	—	—	—	—	
25,700	46,600	12,674	24,423	—	—	—	—	204	320	
—	—	—	—	—	—	—	—	—	—	
25,700	46,600	12,674	24,423	—	—	—	—	204	320	
62,867	129,208	12,674	24,423	—	—	—	—	204	320	
31,596	37,350	—	—	—	—	—	—	—	—	
12,373	8,874	—	—	—	—	—	—	—	—	
4,364	5,302	—	—	—	—	—	—	—	—	
3,759	3,665	—	—	—	—	—	—	—	—	
52,092	55,191	—	—	—	—	—	—	—	—	
268	504	781	1,327	2,014	1,761	—	—	—	—	
52,360	55,695	781	1,327	2,014	1,761	—	—	—	—	

南滿三港輸

品名及仕出地	數量單位	大	
		1925	
		數量	價額
不摩金屬	上 海 擔	—	—
	合 計	705	14,589
	Antifriction Metal.		
	日朝獨 本鮮逸 擔	618	10,565
	計	618	10,565
銅及黃銅 條及竿	Brass & Yellow Metal:— Bars & Rods.		
	日朝獨 本鮮逸 擔	2,572	60,271
	計	2,594	60,852
	上大 海連 擔	73	1,874
	計	73	1,874
	合 計	2,667	62,726
同 板	備考 安東1925年外國ヨリ輸入ハ板、筒、線ヲ含ム Do:— Sheets & plates.		
	日朝獨 本鮮逸 擔	1,074	31,024
	計	1,160	35,571
	上大天 海連津 擔	4	123
	計	4	123
	合 計	1,164	33,494
同 筒	Do:— Tubes.		
	日朝獨 本鮮逸 擔	1,812	39,569
	米 吉合 衆 擔	23	3,359
	計	1,843	43,278
	上 海 擔	—	—
	合 計	1,843	43,278
同 線	Do:— Wire.		
	日朝獨 本鮮逸 擔	518	14,529
	計	518	14,529
	上芝天 海榮津 擔	19	589
	計	20	631
	合 計	538	15,160
同 其他	Do:— Not otherwise recorded		
	日北獨 米 合 衆 本國逸 擔	330	10,402
	計	19	563

移入外國品

價額單位(海關兩)

連		牛		莊		安		東	
1926		1925		1926		1925		1926	
數量	價額	數量	價額	數量	價額	數量	價額	數量	價額
—	—	1	100	21	865	—	—	—	—
543	36,250	24	1,225	26	1,083	19	1,065	9	595
1,189	25,601	—	—	—	—	10	534	19	1,115
4	309	—	—	—	—	—	—	2	69
1,193	25,910	—	—	—	—	10	534	21	1,184
4,348	115,954	4,615	144,798	4,733	137,925	2,168	58,012	33	847
32	757	—	—	—	—	—	—	8	144
4,380	116,711	4,615	144,798	4,733	137,925	2,168	58,012	41	991
6	136	24	594	36	823	—	—	—	—
6	136	200	8,109	237	8,540	—	—	—	—
4,386	116,847	4,839	153,501	5,006	147,288	2,168	58,012	41	991
721	22,045	7	252	6	330	—	—	1,318	38,439
35	993	—	—	—	—	—	—	—	3
756	23,038	7	252	6	330	—	—	1,318	38,442
16	522	24	863	28	754	—	—	—	—
—	—	150	4,010	—	—	—	—	—	—
16	522	5	135	5	286	—	—	—	—
772	23,560	179	5,008	33	1,040	—	—	—	—
428	16,114	186	5,260	39	1,370	—	—	1,318	38,442
—	—	26	1,321	1	43	—	—	9	485
—	—	—	—	—	—	—	—	—	7
14	377	—	—	—	—	—	—	—	—
442	16,491	26	1,321	1	43	—	—	9	492
3	111	1	57	8	97	—	—	—	—
445	16,602	27	1,378	9	140	—	—	9	492
399	13,074	94	3,161	44	1,813	—	—	283	7,429
7	134	—	—	—	—	—	—	—	3
406	13,208	94	3,161	44	1,813	—	—	283	7,452
21	641	3	66	—	—	—	—	—	—
—	—	—	—	—	—	—	—	1	30
—	—	—	—	—	—	—	—	—	—
21	641	3	66	1	30	—	—	1	30
427	13,849	97	3,227	45	1,843	—	—	284	7,462
298	11,377	7	318	18	825	16	690	30	875

南滿三港輪

品名及仕出地	數量單位	大	
		1925	
		數量	價額
同條及竿	朝白 耳計 鮮義 擔	—	—
	上 天青 計 海津島 〃	350	11,145
	上 天青 計 海津島 〃	23	314
	上 天青 計 海津島 〃	23	314
	合 計 〃	373	11,459
同板	Copper:— Bars & Rods		
	日朝獨 計 本鮮逸 擔	180	5,181
	上 海 〃	8	151
	上 海 〃	188	5,332
	合 計 〃	188	5,332
同筒	備考 安東1925年外國ヨリ輸入ハ板、筒、線ヲ含ム		
	Do:— Sheets & plates		
	日朝獨 計 本鮮逸 擔	1,103	28,970
	上 海 〃	75	2,068
	上 海 〃	1,178	31,038
同線	Do:— Tubes.		
	日朝獨 計 本逸 擔	529	17,176
	上 海 〃	26	634
	上 海 〃	555	17,810
	合 計 〃	555	17,810
同塊及錠	Do:— Wire.		
	日朝白北獨 米 耳合衆 計 本鮮義國逸 擔	4,179	105,783
	上 海 〃	8	568
	上 海 〃	14	309
	上 海 〃	4,201	106,660
同塊及錠	Do:— Ingots & Slabs.		
	伊日北加 米 太合衆計 衆 計 利本國陀 擔	9,330	147,488
	上 天大 計 海津連 〃	847	21,388
	上 天大 計 海津連 〃	10,177	168,876
	上 天大 計 海津連 〃	10,177	168,876

移入外國品

價額單位(海關兩)

連		牛		莊		安		東	
1926		1925		1926		1925		1926	
數量	價額	數量	價額	數量	價額	數量	價額	數量	價額
—	—	—	—	—	—	2	109	3	115
1	23	—	—	—	—	—	—	—	—
298	11,400	7	318	18	825	18	799	33	990
40	403	15	461	—	—	—	—	—	—
2	35	—	—	2	34	—	—	—	—
42	458	15	461	2	34	—	—	—	—
341	11,838	22	779	20	859	18	799	33	990
552	20,145	67	2,275	1	46	684	20,615	3	102
2	41	—	—	—	—	—	—	1	25
554	20,186	67	2,275	1	46	684	20,615	4	127
—	—	7	110	6	150	—	—	—	—
554	20,186	74	2,385	7	196	684	20,615	4	127
1,353	47,010	2	64	—	—	—	—	592	18,866
6	159	—	—	—	—	—	—	1	23
1,359	47,169	2	64	—	—	—	—	593	18,889
125	4,185	44	1,320	80	2,371	—	—	—	—
1,484	51,352	46	1,384	80	2,371	—	—	593	18,889
757	30,177	60	2,401	—	—	—	—	6	246
12	442	—	—	—	—	—	—	—	—
769	30,619	60	2,401	—	—	—	—	6	246
—	—	6	235	—	—	—	—	—	—
769	30,619	66	2,636	—	—	—	—	6	246
4,494	128,638	124	3,235	1,144	34,326	—	—	37	1,178
7	195	—	—	—	—	—	—	2	51
91	2,784	—	—	—	—	—	—	—	—
4,592	131,617	124	3,235	1,144	34,326	—	—	39	1,229
2	56	—	—	2	47	—	—	—	—
4,594	131,673	124	3,235	1,146	34,373	—	—	38	1,229
—	—	1,329	9,545	—	—	—	—	—	—
1,287	35,169	4,724	116,356	19,830	572,136	4	115	5	154
2,776	66,653	—	—	—	—	—	—	—	—
4,065	101,822	1,512	33,675	19,830	572,136	4	115	5	154
—	—	7,565	159,576	—	—	—	—	—	—
—	—	—	—	1,008	22,337	—	—	—	—
2	46	16	374	174	4,349	—	—	—	—
—	—	1,680	46,731	—	—	—	—	—	—
2	46	1,696	47,105	1,182	26,686	—	—	—	—
4,065	101,868	9,261	206,681	21,012	598,822	4	115	5	154

南 滿 三 港 輪

品 名 及 仕 出 地	數量單位	大		
		1925		
		數 量	價 額	
地利甸牙利擔	194	1,031		
瑞伊太計	830	6,735		
芝上天	2,803	12,108		
戎克朝	3,055	12,545		
合 計	5,858	24,853		
同 ボルト、ナット及ワッシャー	Do:— Bolts, Nuts & Washers.	30	150	
日朝英北獨伊白和	擔	10,126	79,408	
米 吉合衆	擔	21	167	
太耳計	擔	1	6	
上青	擔	36	646	
合 計	擔	68	425	
日朝英北獨伊白和	擔	1,470	10,192	
米 吉合衆	擔	156	1,047	
太耳計	擔	11,878	91,891	
上青	擔	43	604	
合 計	擔	43	604	
同 箍	Do:— Hoops.	11,921	92,495	
日朝英北獨伊白和	擔	420	3,339	
米 吉合衆	擔	1,411	4,750	
太耳計	擔	322	1,625	
上青	擔	2,725	15,153	
合 計	擔	1,050	4,977	
日朝英北獨伊白和	擔	1,611	6,040	
米 吉合衆	擔	7,539	35,884	
太耳計	擔	—	—	
上青	擔	34	192	
合 計	擔	1,918	9,682	
日朝英北獨伊白和	擔	4	21	
米 吉合衆	擔	1,956	9,895	
太耳計	擔	—	—	
上青	擔	—	—	
合 計	擔	9,495	45,779	
同 デョイスト及桁	Do:— Joists & Girders.	13,816	45,258	
日英獨白和	擔	422	1,772	
米 吉合衆	擔	578	1,471	
太耳計	擔	588	1,630	
上青	擔	484	1,458	
合 計	擔	15,888	51,589	
日英獨白和	擔	333	853	
米 吉合衆	擔	83	370	
太耳計	擔	416	1,223	
上青	擔	—	—	
合 計	擔	16,304	52,812	

移 入 外 國 品

價額單位(海關兩)

連	1926	牛		莊		安		東	
		1925		1926		1925		1926	
		數 量	價 額	數 量	價 額	數 量	價 額	數 量	價 額
90	607	—	—	—	—	—	—	—	—
50	418	—	—	—	—	—	—	—	—
2,967	14,796	—	—	634	9,569	—	—	—	—
1,363	3,587	—	—	—	—	—	—	—	—
417,581	1,413,330	—	—	1,419	17,188	844	2,815	4,843	17,523
—	—	—	—	—	—	—	—	—	—
12,353	37,774	—	—	59,620	169,334	39	133	13	40
1,871	5,627	—	—	205	635	2,373	7,010	3,836	10,482
14,224	43,401	—	—	59,825	169,969	2,412	7,143	3,849	10,522
—	—	—	—	—	—	—	—	—	—
431,905	1,456,731	—	—	61,244	187,157	3,256	9,956	8,692	28,045
9,530	33,984	5	50	—	—	50	553	88	826
—	—	49	360	—	—	—	—	45	307
2,500	21,381	1,007	4,961	—	—	—	—	—	—
1,399	12,869	—	—	—	—	—	—	—	—
—	—	—	—	—	—	—	—	—	—
393	4,246	—	—	—	—	—	—	—	—
137	2,815	—	—	—	—	—	—	—	—
13,959	125,295	1,061	5,371	—	—	50	553	133	1,133
104	847	224	2,385	1,335	10,001	—	—	—	—
1	11	—	—	—	—	—	—	—	—
105	858	224	2,385	1,335	10,001	—	—	—	—
14,064	126,153	1,285	7,756	1,335	10,001	50	553	133	1,133
694	4,601	—	—	—	—	—	—	—	—
1	15	—	—	—	—	—	—	411	2,305
2,487	12,027	—	—	—	—	—	—	—	—
1,861	9,631	—	—	—	—	—	—	—	—
2,436	500	—	—	—	—	—	—	—	—
151	15,609	—	—	—	—	—	—	—	—
521	2,493	—	—	—	—	—	—	—	—
5,253	20,483	—	—	—	—	—	—	—	—
15,404	65,559	—	—	—	—	—	—	411	2,305
—	—	6	54	—	—	—	—	—	—
1,601	8,041	2,085	9,004	3	26	—	—	—	—
3	13	—	—	1,719	6,875	152	429	467	2,216
1,604	8,054	2,091	9,058	1,722	6,901	164	475	467	2,216
15,008	73,413	2,091	9,058	1,722	6,901	164	475	878	4,521
18,286	102,532	359	1,884	—	—	124	650	3	12
36	134	—	—	—	—	—	—	—	—
—	—	—	—	—	—	—	—	—	—
5,546	16,981	—	—	—	—	—	—	—	—
1,066	3,996	—	—	—	—	—	—	—	—
24,934	123,643	359	1,884	—	—	124	650	3	12
—	—	—	—	—	—	—	—	—	—
661	2,788	—	—	—	—	—	—	—	—
482	1,598	694	2,529	1,538	5,261	—	—	—	—
1,143	4,386	694	2,529	1,538	5,261	—	—	—	—
26,077	128,029	1,053	4,413	1,538	5,261	124	650	3	12

南 滿 三 港 輪

品 名 及 仕 出 地	數量單位	大	
		1925	
		數 量	價 額
同 釘、線及斷末	Do:— Nails, Wire & Cut.		
日朝香英北獨白和	米 吉合衆	擔	15,675 83,178
上天津口翠島	海	擔	2,441 13,973
我克山東省	省	擔	8 40
合 計			42,197 213,768
同 其他ハ古又屑	Do:— Old or Scrap, not otherwise recorded.		
香日朝北	米 合計衆	擔	118,386 207,742
上威天青芝	海	擔	958 2,609
合 計			120,259 213,171
同 銑鐵及船鐵	Do:— Pig & Kettle.		
日朝諸獨	米 計	擔	37,763 59,516
上	海	擔	50 75
合 計			38,267 60,648
同 ネールロッド	Do:— Nail Rods.		
上	海	擔	515 1,520
同 管及筒	Do:— Pipes & Tubes.		
日朝香英北獨佛白和	米 吉合衆	擔	42,398 241,372
上	海	擔	830 6,179
合 計			61,310 366,760

移 入 外 國 品

價額單位(海關兩)

連		牛		莊		安		東	
1926		1925		1926		1925		1926	
數 量	價 額	數 量	價 額	數 量	價 額	數 量	價 額	數 量	價 額
14,385	74,438	17	64	—	—	861	5,135	505	3,177
—	—	—	—	—	—	—	5	28	128
640	2,515	17	102	26	174	—	—	—	—
13,593	70,048	—	—	—	—	6	31	—	—
23,928	122,703	—	—	—	—	—	—	—	—
1,910	9,325	—	—	—	—	—	—	—	—
54,456	279,029	34	166	26	174	867	5,171	533	3,305
2,747	13,351	3,969	21,627	4,987	26,803	1,629	8,585	3,242	15,723
10	79	—	—	—	—	—	—	—	—
—	—	—	—	—	—	—	—	—	—
11	87	—	—	—	—	—	—	4	34
2,768	13,517	3,969	21,627	4,987	26,803	1,629	8,585	3,246	15,757
11	97	—	—	—	—	—	—	—	—
57,235	292,643	4,003	21,793	5,013	26,977	2,496	13,756	3,779	19,082
433	786	500	1,140	—	—	—	—	338	592
51,734	112,284	31,850	41,171	27,305	29,531	3,007	5,447	1,048	1,455
17	22	—	—	—	—	8,088	10,768	10,370	17,312
296	772	—	—	—	—	—	—	—	—
52,580	113,864	32,450	42,311	27,305	29,531	11,095	16,215	11,756	19,359
217	434	7,812	15,860	12,095	26,287	6,609	13,327	10,429	19,459
250	556	—	—	—	—	—	—	—	—
—	—	57	114	—	—	1	45	—	—
—	—	—	—	—	—	—	—	—	—
487	990	7,869	15,974	12,095	26,287	21	42	197	392
53,047	114,854	40,319	58,285	39,400	55,818	6,631	13,414	10,626	19,851
6,576	21,203	27,586	50,710	—	—	4,421	9,060	—	—
15,684	51,537	—	—	—	—	—	—	4,422	10,670
51,059	119,895	13,285	32,500	—	—	—	—	—	—
73,319	192,785	40,871	83,210	—	—	4,421	9,060	4,422	10,670
—	—	504	794	—	—	—	—	—	—
73,319	192,785	41,375	84,004	—	—	4,421	9,060	4,422	10,670
—	—	27	83	—	—	—	—	—	—
42,243	324,666	46	320	28	334	432	3,891	1,649	12,884
1,414	11,881	—	—	—	—	10	92	89	320
4,167	30,840	—	—	—	—	—	—	—	—
6,384	39,662	—	—	—	—	—	—	—	—
627	5,800	—	—	—	—	—	—	—	—
5,849	40,841	—	—	—	—	—	—	—	—
2,341	14,882	—	—	—	—	—	—	—	—
63,030	468,572	46	320	28	334	442	3,983	1,738	13,204
1,107	8,101	1,366	9,567	1,568	10,273	—	—	34	231
215	1,289	9	60	—	—	—	—	—	—

南 滿 三 港 輸

品 名 及 仕 出 地	數量單位	大	
		1925	
		數 量	價 額
青 島 擔	1	7	
計	867	6,343	
合 計	62,177	373,103	
備考 安東1925年外國ヨリ輸入ハ附屬品ヲ含ム			
Do:— Pipe & Tuber, Fittings.			
日 本 擔	4,500	50,471	
英 米 吉 合 衆 本 擔	41	1,477	
北 獨 耳 國 逸 義 蘭 陀 擔	58	522	
白 和 加 奈 計	287	4,661	
	638	4,809	
	136	2,737	
	3	493	
合 計	5,663	65,170	
上 天 海 津 擔	48	506	
計	26	123	
合 計	74	629	
Do:— Plate Cuttings.			
日 朝 本 擔	39,315	99,891	
計	39,315	99,891	
上 海 擔	100	242	
合 計	39,415	100,133	
Do:— Rails.			
日 朝 本 擔	114,473	333,010	
英 米 吉 合 衆 本 擔	33,725	105,040	
北 獨 佛 西 義 蘭 陀 擔	227	1,326	
白 和 加 奈 計	248,824	703,248	
	6,359	25,443	
	12,148	32,408	
合 計	415,756	1,200,475	
上 青 海 島 擔	—	—	
計	—	—	
合 計	415,756	1,200,475	
Do:— Rivets.			
日 朝 本 擔	1,835	10,383	
英 米 吉 合 衆 本 擔	3	19	
北 獨 佛 西 義 蘭 陀 擔	—	—	
白 和 加 奈 計	11	182	
	33	2,914	
	50	149	
合 計	1,921	13,465	
天 上 津 海 擔	—	—	
計	19	137	
合 計	1,940	13,602	

移 入 外 國 品

價額單位(海關兩)

連		牛		莊		安		東	
1926		1925		1926		1925		1926	
數 量	價 額	數 量	價 額	數 量	價 額	數 量	價 額	數 量	價 額
11	120	—	—	—	—	—	—	—	—
1,333	9,510	1,375	9,627	1,568	10,273	—	—	34	231
64,363	478,032	1,421	9,947	1,596	10,607	442	3,983	1,772	13,431
2,265	46,848	2	38	—	—	—	—	46	984
69	2,269	—	—	—	—	—	—	—	—
40	1,106	—	—	—	—	—	—	—	—
693	14,873	—	—	—	—	—	—	—	—
—	—	—	—	—	—	—	—	—	—
—	—	—	—	—	—	—	—	—	—
—	—	—	—	—	—	—	—	—	—
3,067	65,101	2	38	—	—	—	—	46	984
17	268	24	317	169	1,302	—	—	—	—
21	660	—	—	—	—	—	—	—	—
38	928	24	317	169	1,302	—	—	—	—
3,105	66,029	26	355	169	1,302	—	—	46	984
28,480	84,443	1,406	2,418	—	—	37	96	1	14
28,480	84,443	1,406	2,418	—	—	6,158	14,312	254	635
6,205	14,424	1,690	4,052	6,616	14,522	6,195	14,408	255	649
34,685	98,867	3,096	6,470	6,616	14,522	450	1,135	5,050	10,720
147,253	440,279	—	—	—	—	6,645	15,543	5,305	11,369
—	—	—	—	—	—	—	—	—	—
—	—	—	—	—	—	165	566	188	573
422,624	1,295,237	308,815	772,972	—	—	585	1,783	9	50
1,661	5,978	—	—	—	—	—	—	—	—
—	—	—	—	—	—	—	—	—	—
7,946	20,457	—	—	—	—	—	—	—	—
3,219	16,166	—	—	—	—	—	—	—	—
—	—	158	554	—	—	—	—	—	—
582,703	1,778,167	308,973	773,526	—	—	750	2,349	197	623
11	100	298	829	392	1,048	—	—	—	—
665	1,840	—	—	—	—	—	—	—	—
676	1,940	298	829	392	1,048	—	—	—	—
583,379	1,780,107	309,271	774,355	392	1,048	750	2,349	197	623
2,398	16,187	—	—	—	—	37	241	57	310
—	—	—	—	—	—	—	—	1	4
—	—	—	—	—	—	—	—	—	—
11	182	—	—	—	—	—	—	—	—
—	—	—	—	—	—	—	—	—	—
263	1,796	—	—	—	—	—	—	—	—
2,672	18,165	—	—	—	—	37	241	58	314
1	13	—	—	—	—	—	—	—	—
42	315	295	1,833	426	2,922	—	—	—	—
43	328	295	1,833	426	2,922	—	—	—	—
2,715	18,493	295	1,833	426	2,922	37	241	58	314

南滿三港輪

品名及仕出地	數量單位	大	
		1925	
		數量	價額
同螺旋 Do:— Screws. 日朝北獨白伊 米合衆 耳太計 津海 計 合計	擔	1,067	22,627
	”	—	—
	”	371	7,561
	”	3	110
	”	1,441	30,298
	”	—	—
	”	—	—
	”	—	—
	”	1,441	30,298
	”	—	—
同板 厚サ八分ノ一吋以下 Do:— Sheets and plates Under 1/8" thick 日朝北獨白和 米吉合衆 耳計 海津 計 合計	擔	11,329	60,010
	”	5,200	27,253
	”	5,244	27,436
	”	1,430	6,184
	”	14,705	32,135
	”	1,046	3,994
	”	58,954	155,012
	”	1,753	8,936
	”	1,753	8,936
	”	40,707	163,948
同板 厚サ八分ノ一吋以上四分ノ一吋以下 備考 安東1925年外國ヨリ輸入ノ厚サ區別ナク各種ヲ含ム Do:— Sheets and plates 1/8" To 1/4" thick. 日朝北英獨和自佛 米合吉衆 耳計 海津 計 合計	擔	34,958	130,816
	”	61	244
	”	1,979	14,032
	”	15,051	51,759
	”	52,049	196,851
	”	1,262	5,206
	”	1,262	5,206
	”	53,311	202,057
	”	—	—
	”	—	—
同板 厚サ四分ノ一吋以上 Do:— Sheets and plates over 1/4" thick. 日香英北丁獨白和 米吉合衆 耳計 海津 計 合計	擔	46,061	166,932
	”	919	4,762
	”	931	8,983
	”	95	218
	”	19,223	82,047
	”	67,229	262,942
	”	—	—
	”	—	—
	”	—	—
	”	67,229	262,942

移入外國品

價額單位(海關兩)

連	1926	1925	莊		安		東		
			1926		1925		1926		
			數量	價額	數量	價額	數量	價額	數量
1,073	27,214	5	201	—	—	38	1,095	36	1,097
36	857	—	—	—	—	—	—	—	—
394	9,876	—	—	—	—	—	—	—	—
252	4,406	—	—	—	—	—	—	—	—
1,755	42,353	5	201	—	—	38	1,095	36	1,097
3	46	—	—	—	—	—	—	—	—
68	1,783	68	1,014	10	164	—	—	—	—
71	1,829	68	1,014	10	164	—	—	—	—
1,826	44,182	73	1,215	10	164	38	1,095	36	1,097
8,426	39,816	1,052	3,875	—	—	841	3,348	854	4,443
8,710	49,136	—	—	—	—	303	1,150	38	119
1,429	9,290	—	—	—	—	—	—	—	—
5,338	23,483	—	—	—	—	—	—	—	—
30,631	142,992	—	—	—	—	—	—	—	—
840	3,163	847	3,081	—	—	—	—	—	—
55,374	267,880	1,899	6,956	—	—	1,144	4,498	892	4,562
10,055	54,942	2,273	8,796	11,943	44,379	133	587	307	1,284
10,055	54,942	2,273	8,796	20	100	—	—	—	—
10,055	54,942	2,273	8,796	11,963	44,479	133	587	307	1,284
65,429	322,822	4,172	15,752	11,963	44,479	1,277	5,085	1,199	5,846
20,342	82,089	3,958	28,895	953	4,212	—	—	477	2,231
—	—	—	—	—	—	—	—	24	134
11,209	38,677	170	509	—	—	—	—	—	—
2,692	12,045	—	—	—	—	—	—	—	—
25,839	99,016	—	—	—	—	—	—	—	—
60,082	231,827	4,128	29,404	953	4,212	—	—	501	2,365
1,403	4,893	6,362	29,387	9,585	30,220	181	633	189	513
91	375	15	159	—	—	—	—	—	—
1,494	5,268	6,377	29,546	9,585	30,220	181	633	189	513
61,576	237,095	10,505	58,950	10,538	34,432	181	633	690	2,878
35,081	142,882	437	2,052	—	—	—	—	10	36
168	713	—	—	—	—	—	—	—	—
17	148	—	—	—	—	—	—	—	—
491	2,795	—	—	—	—	—	—	—	—
46	147	—	—	—	—	—	—	—	—
12,533	42,279	—	—	—	—	—	—	—	—
14,631	52,500	—	—	—	—	—	—	—	—
4,342	14,655	—	—	—	—	—	—	—	—
67,309	256,119	437	2,052	—	—	—	—	10	36
1,835	5,088	196	637	2,223	6,788	78	207	314	874
1,835	5,088	31	114	—	—	—	—	—	—
1,835	5,088	227	751	2,223	6,788	78	207	314	874
69,144	261,207	664	2,805	2,223	6,788	78	207	324	910

南 滿 三 港 輸

品 名 及 仕 出 地	數量單位	大		
		1925		
		數 量	價 額	
同 鋸 Do:— Tacks.	日朝英獨和 吉 計	744	9,979	
	上芝天青 計	59	738	
	合 計	803	10,717	
	日英北獨白和 米 吉合 衆 計	16,356	63,917	
	上 天 計	119	1,324	
	合 計	17,024	66,786	
	同 錫引セル鋸板 飾アルモノ Do:— Tinned plates Decorated.	日 上 合 計	6	84
		日英香英獨北獨 嶺 海 峽 殖 民 地 港 利 度 國 逸 計	1,693	16,357
		青上天芝 計	140	1,147
	同 錫引セル鋸板平板 Do:— Tinned plates, plain.	日朝英獨和 吉 計	3,113	18,980
上 天 計		140	1,147	
日英香英獨北獨 嶺 海 峽 殖 民 地 港 利 度 國 逸 計		1,693	16,357	
青上天芝 計		140	1,147	
日朝英獨和 吉 計		3,113	18,980	
上 天 計		140	1,147	
日英香英獨北獨 嶺 海 峽 殖 民 地 港 利 度 國 逸 計		1,693	16,357	
青上天芝 計		140	1,147	
日朝英獨和 吉 計		3,113	18,980	
上 天 計		140	1,147	
同 線 Do:— Wire.	日朝英獨和 吉 計	3,113	18,980	
	上 天 計	140	1,147	
	日英香英獨北獨 嶺 海 峽 殖 民 地 港 利 度 國 逸 計	1,693	16,357	
	青上天芝 計	140	1,147	
	日朝英獨和 吉 計	3,113	18,980	
	上 天 計	140	1,147	
	日英香英獨北獨 嶺 海 峽 殖 民 地 港 利 度 國 逸 計	1,693	16,357	
	青上天芝 計	140	1,147	
	日朝英獨和 吉 計	3,113	18,980	
	上 天 計	140	1,147	

移 入 外 國 品

價額單位(海關兩)

連	1926	牛		莊		安		東	
		1925		1926		1925		1929	
		數 量	價 額	數 量	價 額	數 量	價 額	數 量	價 額
821	10,985	—	—	—	—	45	747	32	460
79	796	—	—	—	—	3	39	—	—
136	1,558	—	—	—	—	—	—	—	—
17	210	—	—	—	—	—	—	—	—
1,053	13,549	—	—	—	—	48	786	32	460
330	3,341	48	578	42	394	22	237	67	651
3	29	—	—	—	—	17	244	13	137
7	89	—	—	—	—	—	—	—	—
3	60	—	—	—	—	—	—	—	—
343	3,519	48	578	42	394	39	481	80	788
1,386	17,068	48	578	42	394	87	1,267	112	1,248
18,387	78,606	221	1,381	27	121	—	—	32	136
994	3,173	—	—	—	—	—	—	—	—
2,977	11,753	—	—	—	—	—	—	—	—
378	1,272	—	—	—	—	—	—	—	—
2,100	5,830	—	—	—	—	—	—	—	—
2,736	10,583	—	—	—	—	—	—	—	—
27,572	111,217	221	1,381	27	121	—	—	32	136
—	—	609	1,954	1,436	4,291	—	—	—	—
119	1,324	59	269	—	—	—	—	—	—
119	1,324	668	2,223	1,436	4,291	—	—	—	—
27,691	112,541	889	3,604	1,463	4,412	—	—	32	136
12	275	7	70	6	73	—	—	—	—
—	—	—	—	30	159	—	—	—	—
12	275	7	70	36	232	—	—	—	—
1,088	11,370	447	3,014	3	30	—	—	—	—
794	8,616	5,553	48,211	—	—	—	—	—	—
7,672	80,052	1,171	9,851	715	6,068	—	—	—	—
2	44	10,509	89,032	6,747	52,637	—	—	—	—
499	4,062	—	—	—	—	—	—	—	—
1,051	11,281	—	—	—	—	—	—	—	—
11,106	115,425	17,680	150,108	7,465	58,735	—	—	—	—
—	—	37	317	—	—	—	—	—	—
19,049	171,335	14,128	126,707	23,397	198,419	401	2,017	381	3,030
185	1,787	—	—	—	—	—	—	—	—
58	520	—	—	—	—	—	—	—	—
19,292	173,642	14,165	127,024	23,397	198,419	401	2,017	481	3,030
30,398	289,067	31,845	277,132	30,862	257,154	401	2,017	481	3,030
2,198	17,061	44	811	43	696	71	359	228	1,770
—	—	22	1,378	—	—	3	30	13	131
87	351	—	—	—	—	—	—	—	—
5	66	—	—	—	—	—	—	—	—
285	6,003	—	—	—	—	—	—	—	—
4,614	25,235	—	—	—	—	—	—	—	—
—	—	34	119	—	—	—	—	—	—
7,189	48,716	100	2,308	43	696	74	389	241	1,901