



大分市勢要覽

昭和12版



111
280

大分市歌

1 大分大分われ等の大分

^{ひしろ みかど}
昔日代の帝のみあと

^{やま}
沃野逃げき家並をぬひて

^{くも}
鐵輪遠く蜘蛛手に走る

2 大分大分われ等の大分

^{うらわ}
神宮寺浦曲こがねの浪の

^{あとしう} ^{ちから}
啓示享けたる市民の努力

みそらおほひて黒煙つゞく

3 大分大分われ等の大分

^{いちろ}
いざやもろ共向上一路

世界文化の精粹あつめ

^{みやこ}
理想の都市建てなんこゝに



14.4
632

14.4
632



1. 本書ハ市勢ノ概要ヲ通覽スルノ便ニ供スル目的ヲ以テ編纂セリ。
2. 本書ニハ市役所主管ノ内外ヲ問ハス必要ト認メタル事項ハ之ヲ掲載セリ。
3. 本書ノ各事項ハ主トシテ昭和十一年(度)ノ事實ヲ掲ケタルモ其變遷消長ヲ知ルノ要アルモノハ數年ニ遡リテ累年表トセリ。
4. 本書中何年トアルハ曆年、何年度トアルハ會計年度ニシテ一部判明セルモノハ昭和十二年度分ヲ含ミ財政・市費ハ年度當初豫算ヲ示セリ。





111
380

大分市歌

1 大分大分われ等の大分

^{ひしろ みかど}
昔日代の帝のみあと

^{やまみ}
沃野遙けき家並をぬひて

^{くも}
鐵輪遠く蜘蛛手に走る

2 大分大分われ等の大分

^{うらわ}
神宮寺浦曲こがねの浪の

^{さとしら} ^{ちから}
啓示享けたる市民の努力

みそらおほひて黒煙つゞく

3 大分大分われ等の大分

^{いぢろ}
いざやもろ共向上一路

世界文化の精粹あつめ

^{みやこ}
理想の都市建てなんこゝに



大分市

大分市の歴史
大分市の地理
大分市の産業
大分市の文化
大分市の教育
大分市の交通
大分市の行政
大分市の社会
大分市の経済
大分市の環境
大分市の未来

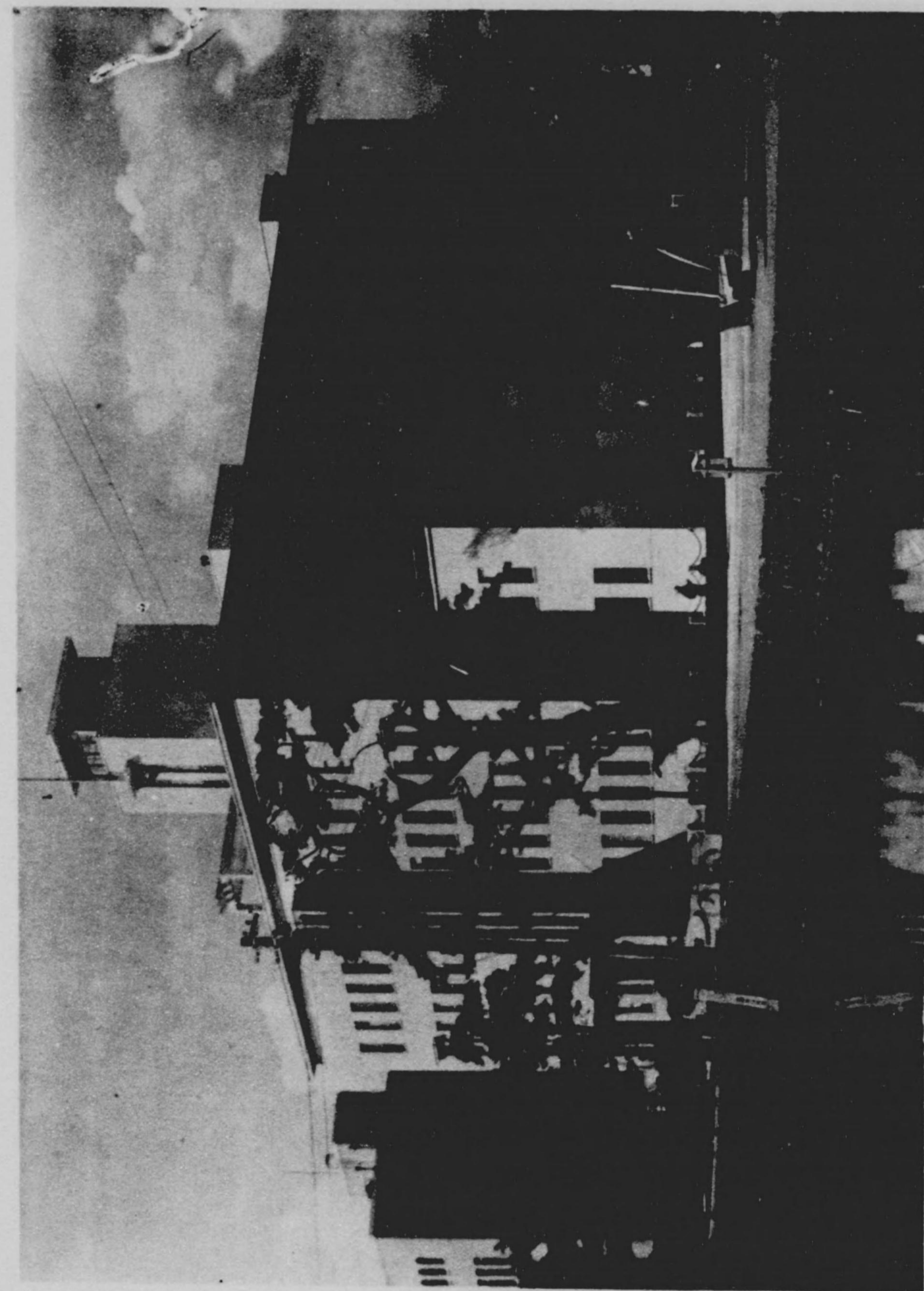

大分市役所



大分縣廳 (白雉城址)



步兵第四十七聯隊

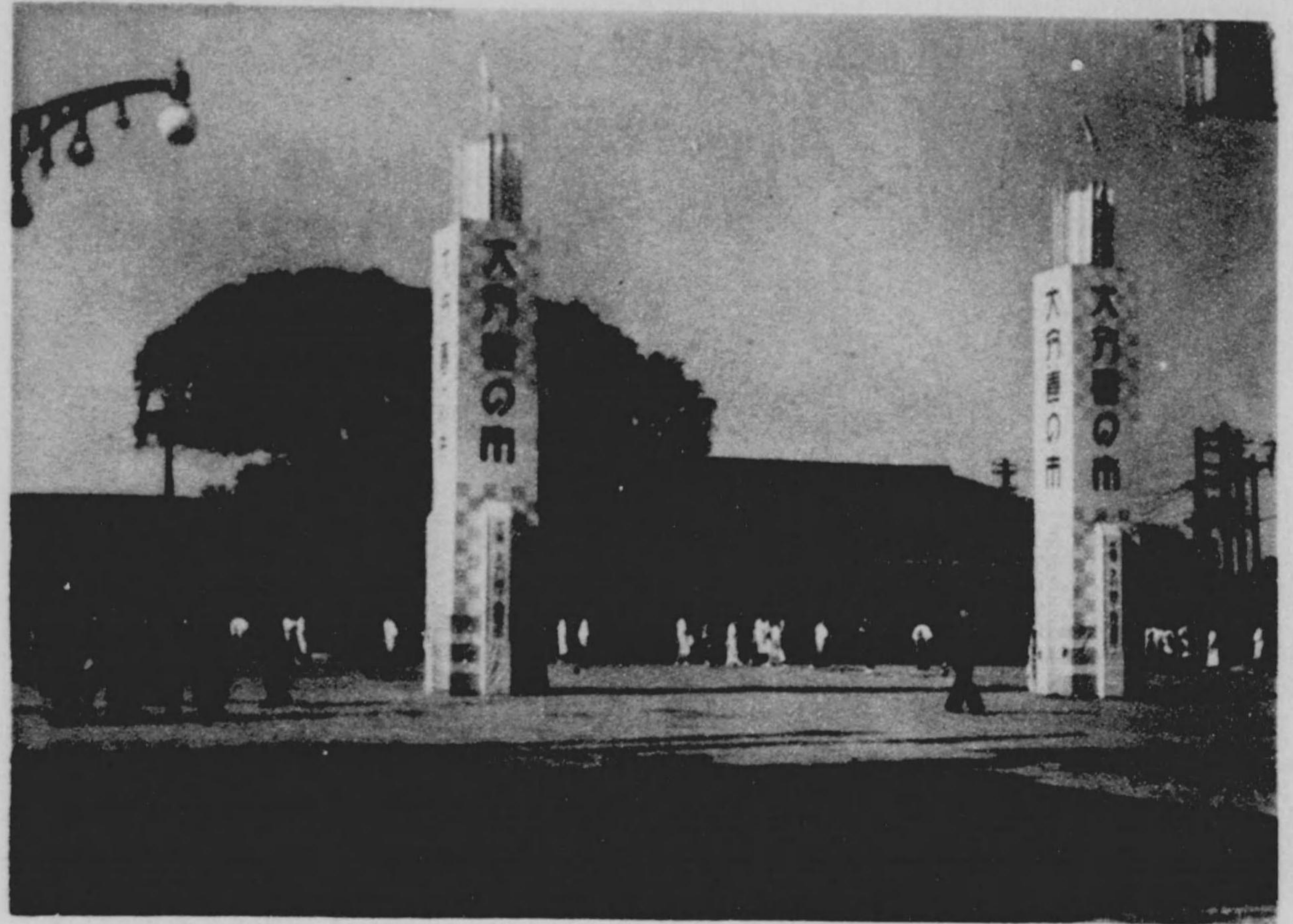

大 分 駅

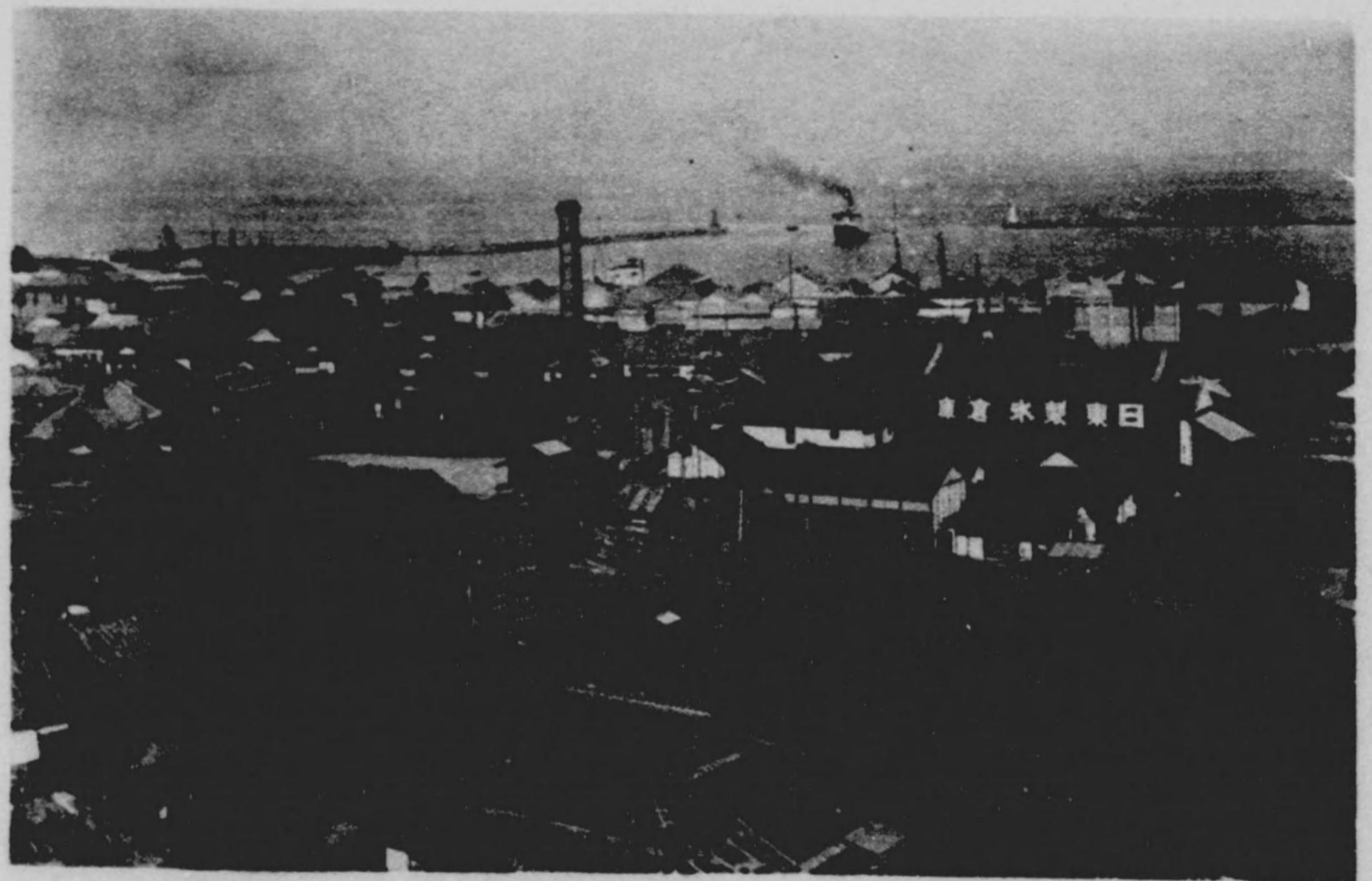

大 分 港

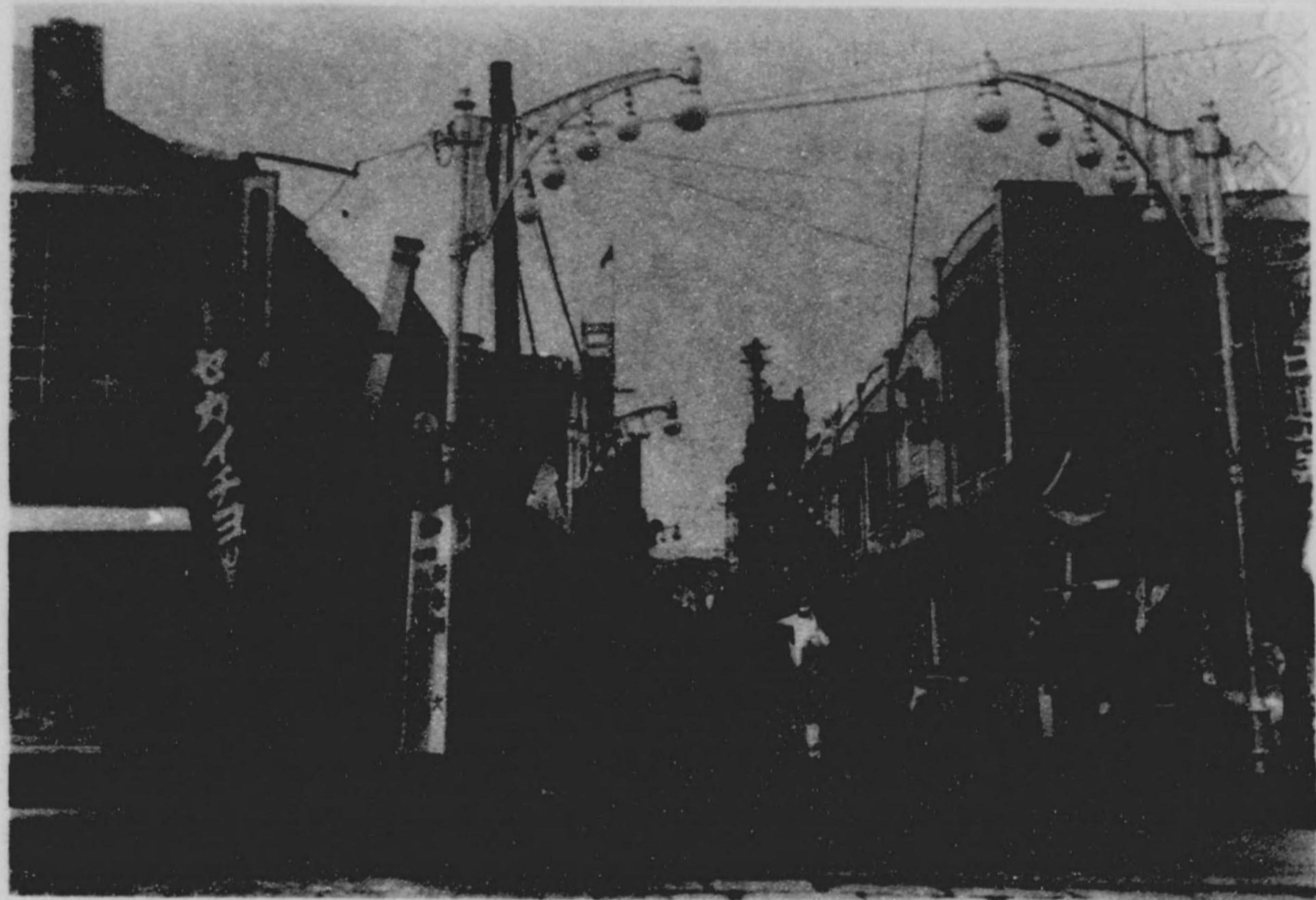

竹町商店街



大分土産品 (大分人形其他)

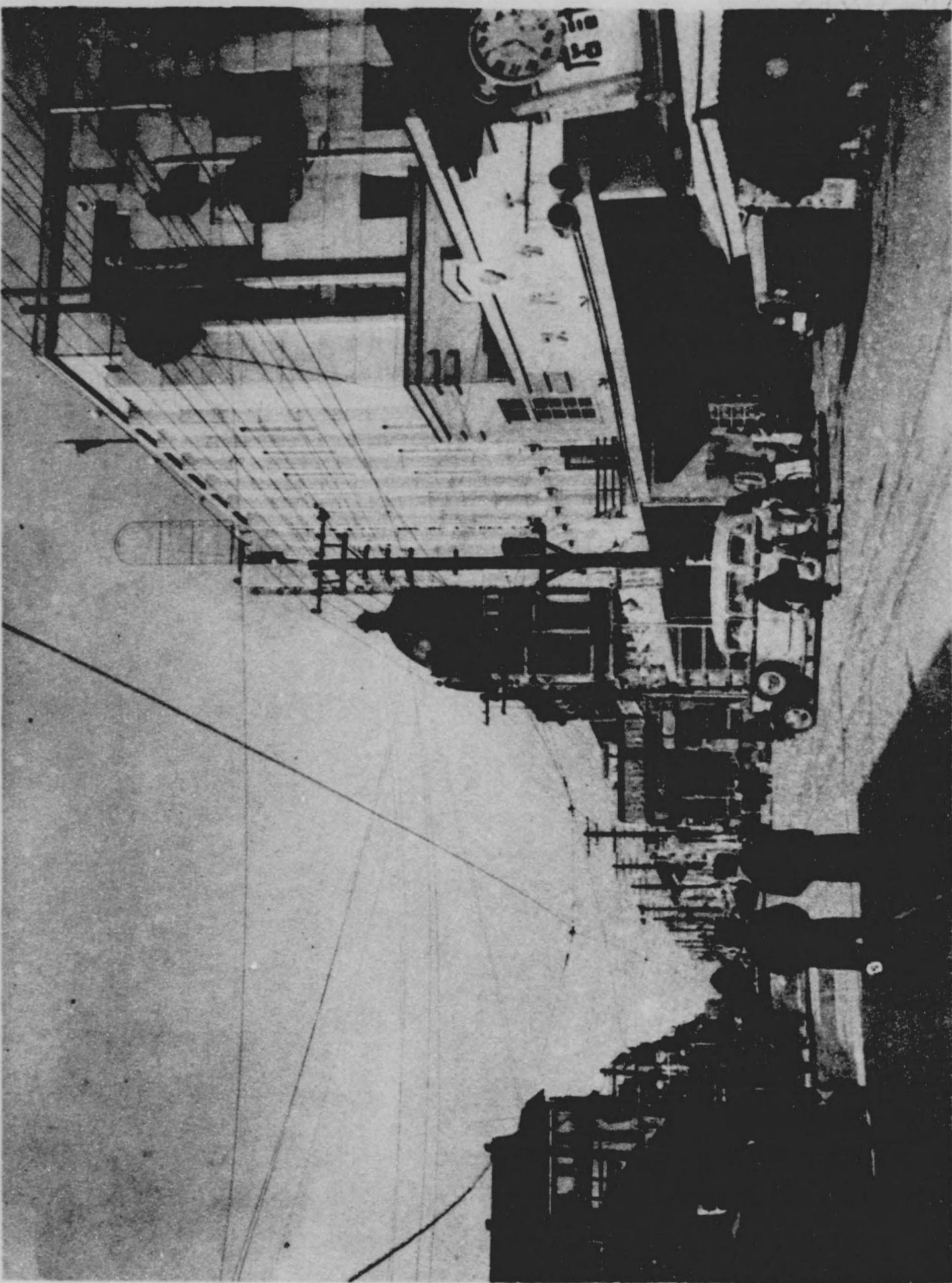

リ 通 車 電



春 日 神 社

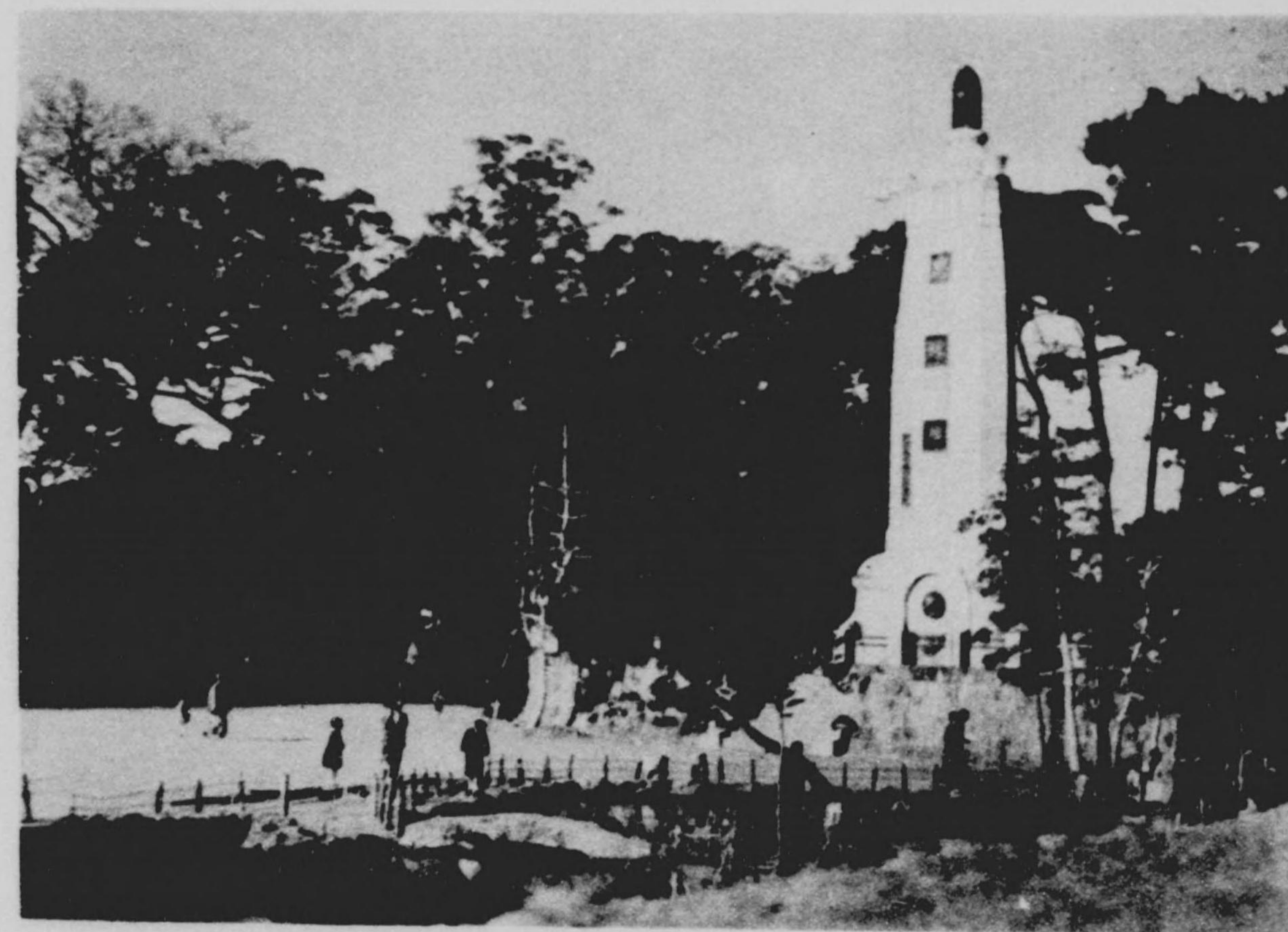

春 日 公 園

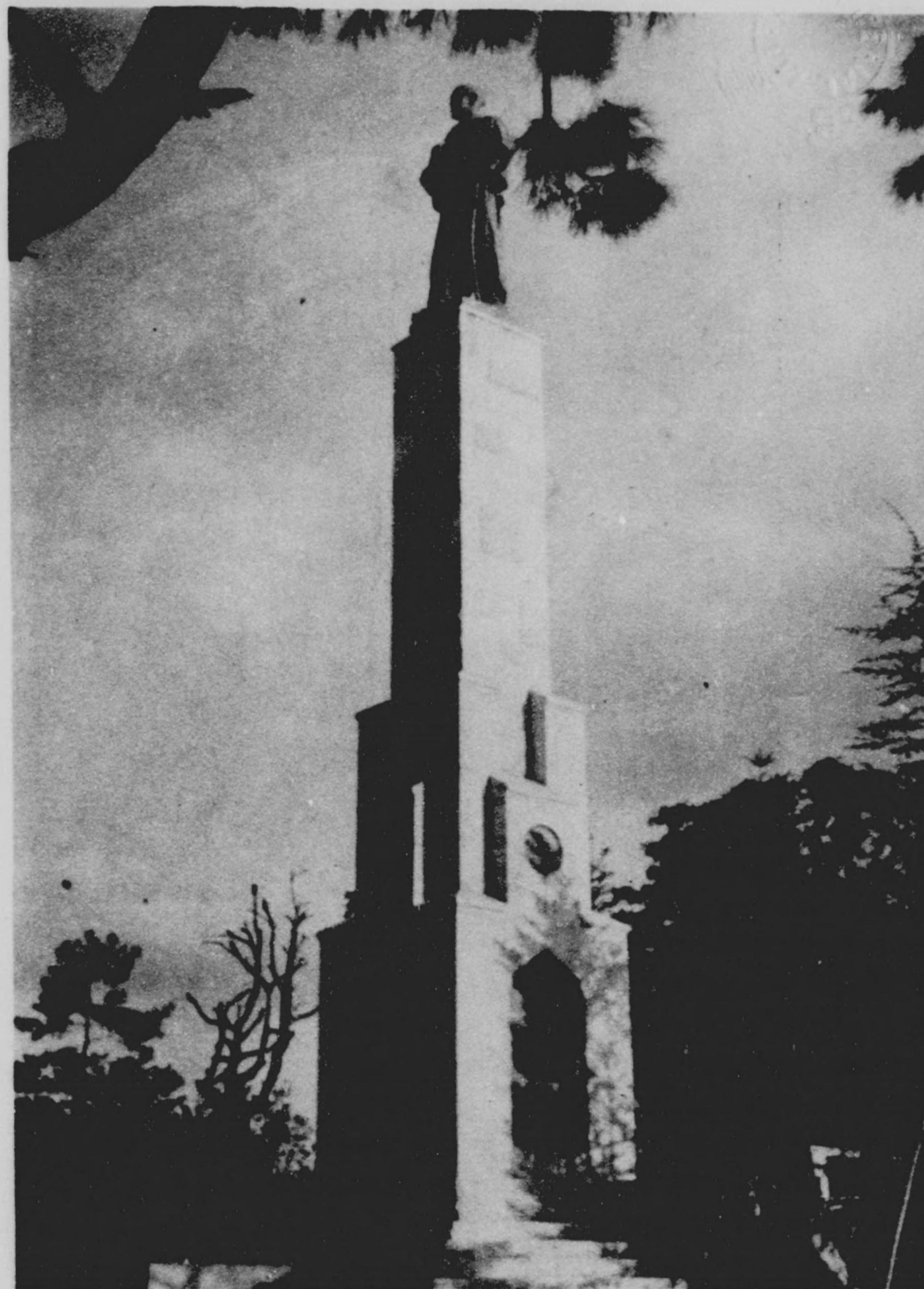

大友宗麟像

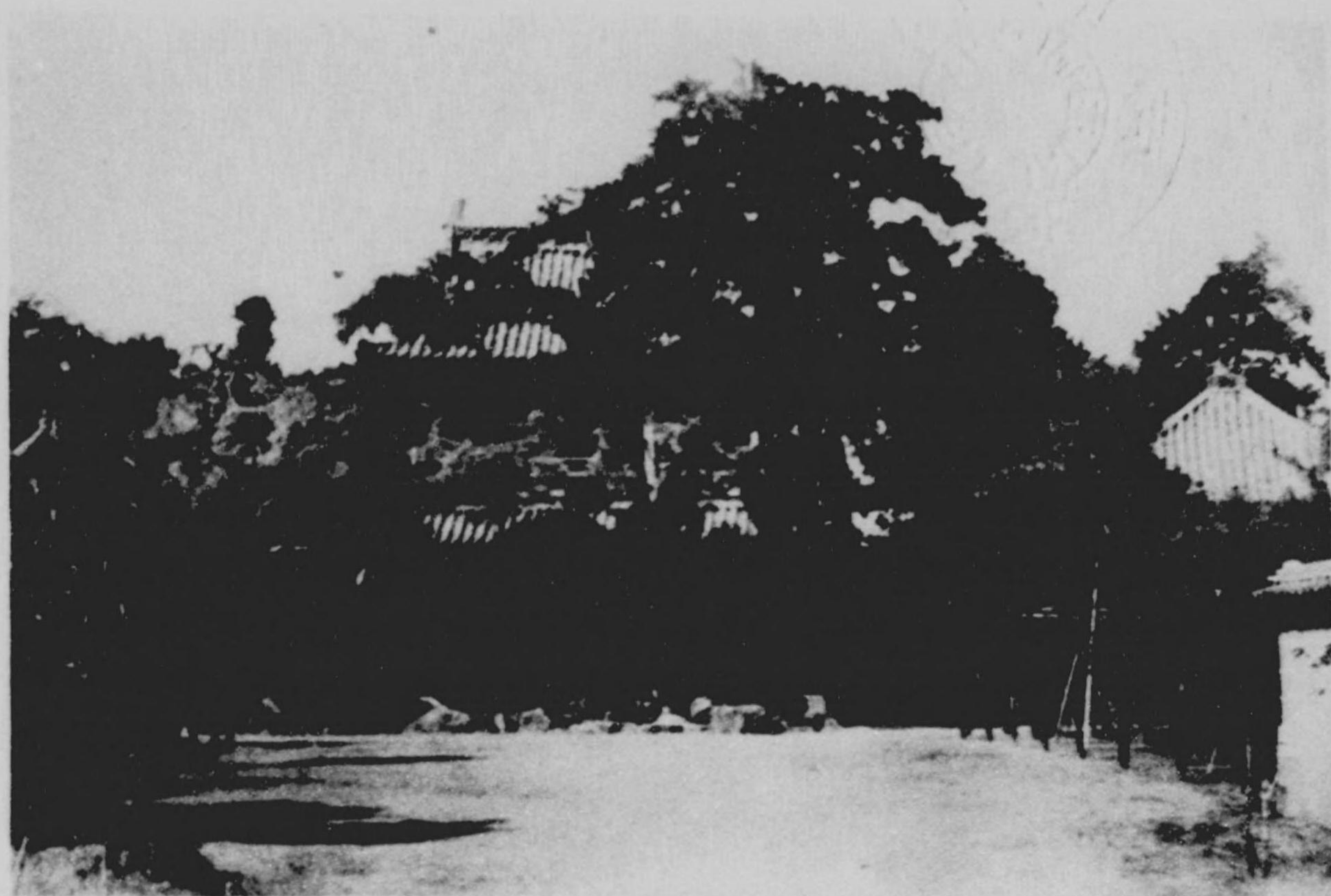

萬壽寺



元町石佛



浦 日 春

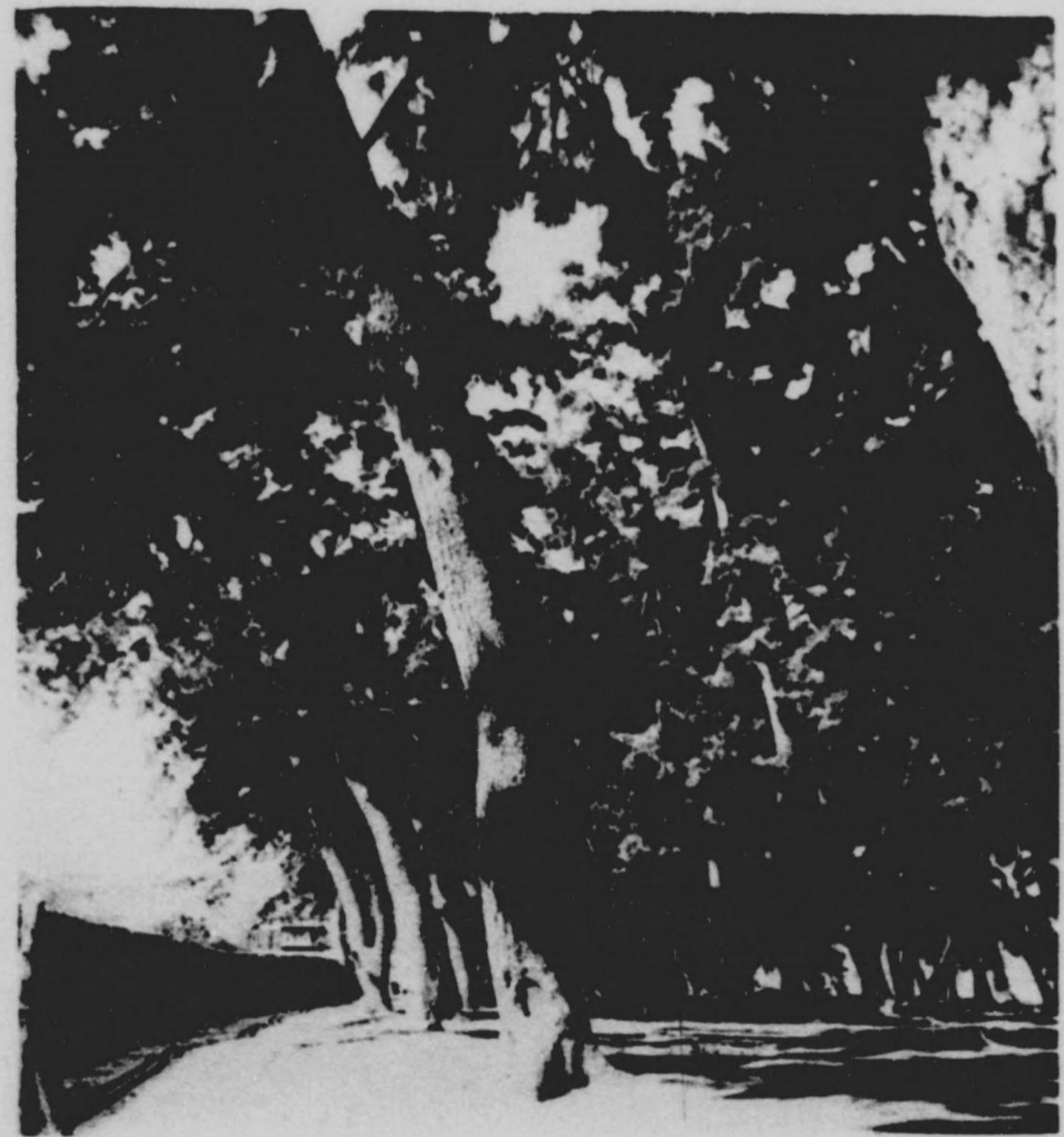

林 松 の 浦 日 春



奇勝威徳寺の松



奇勝小島山

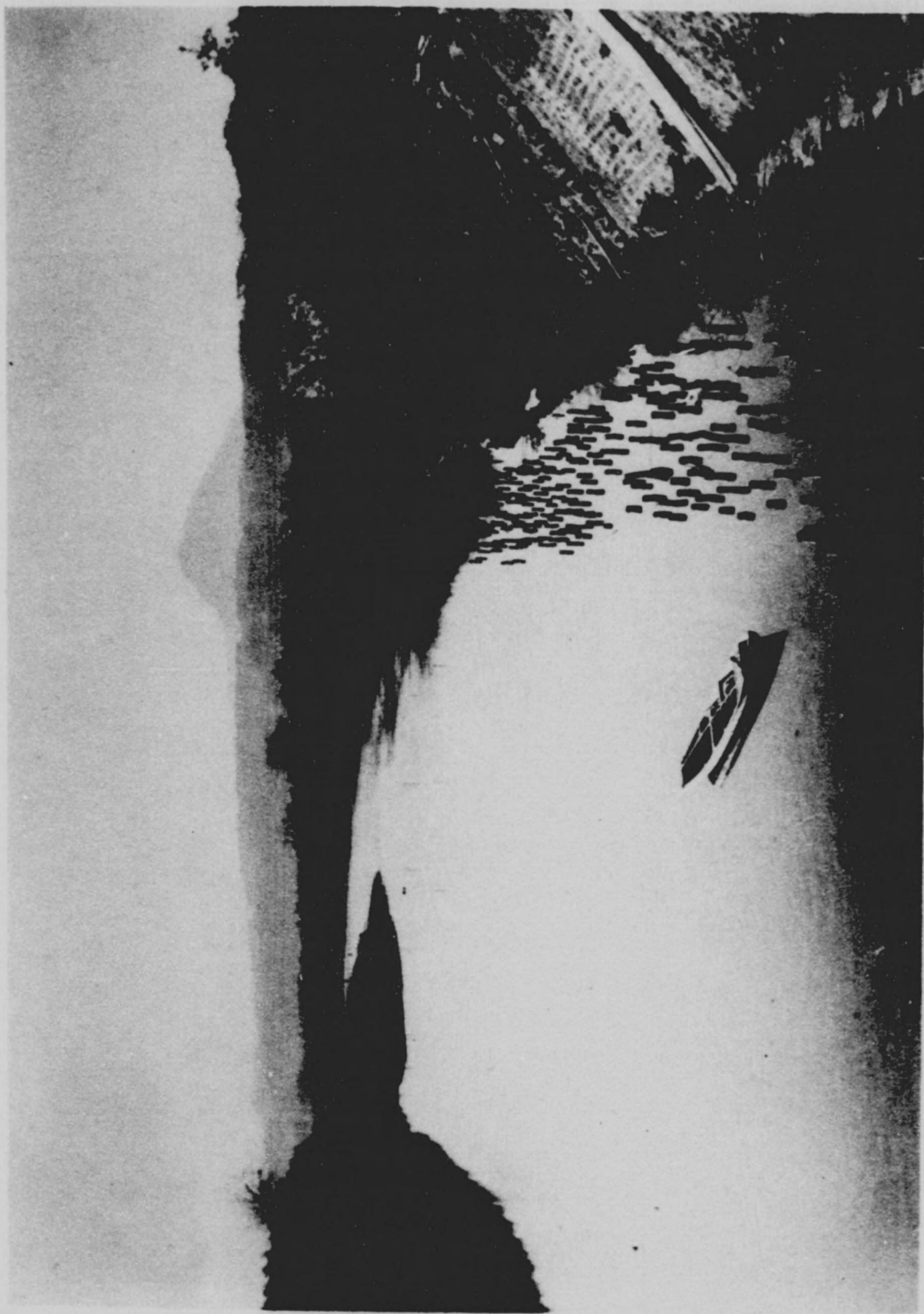

景 勝 地 明 磧 河 畔

大分市勢要覽目次

位置及地勢	1
沿 草	2
市勢變遷ノ概要	4
土 地	5
1 面積及廣袤	5
2 各種土地	5
3 民有有租地細別	5
氣 象	6
1 氣溫氣壓降雨量	6
2 天氣日數及初霜 初雪	6
戶 口	7
1 本市ノ戶口	7
2 國勢調查結果世帯及人口	7
3 現住戶口	7
4 戶數及本籍並ニ出入寄留人口	8
5 人口動態	8
6 職業別戶口	8
社 會	9
1 保育所職員其他	9
2 託 兒 數	9
3 市 營 住 宅	9
4 行旅病人及全死亡人精神病者取扱	10
5 救 護 取 扱	10
6 方 面 委 員	10
7 公 設 市 場	10
8 職 業 紹 介 所	11
9 輕費診療相談所	11

10 日本赤十字社大分支部大分市會員表.....12
 11 愛國婦人會大分支部大分市分會員表.....12
 12 海員救濟會大分支部.....12

教 育

1 市 教 育 概 說.....13
 2 小 學 校 概 表.....14
 3 在籍兒童數ノ増減.....14
 4 入 學 及 卒 業 兒 童.....14
 5 青 年 學 校、 家 政 學 校.....16
 6 水 產 夜 學 會.....16
 7 幼 稚 園.....16
 8 青 年 團.....17
 9 少 年 團.....17
 10 市 教 育 團 體.....17
 11 城 崎 グ ラ ウ ン ド.....17
 12 官 公 立 學 校.....18
 13 私 立 學 校.....18
 14 大 分 縣 立 大 分 圖 書 館.....20

社 寺 宗 教

1 神 社.....21
 2 寺 院.....21
 3 神 道 教 會.....21
 4 基 督 教 會.....21

兵 事

1 陸 海 軍 人.....22
 2 壯 丁 體 格 檢 查 成 績.....22
 3 在 鄉 軍 人 分 會.....22
 4 海 軍 協 會、 國 防 協 會、 國 防 婦 人 會、 軍 人 後 援 會.....22

警 察

警 察.....23

1 警 察 署 及 職 員.....23
 2 行 政 事 故.....23
 3 犯 罪.....23
 4 盜 難.....23
 5 違 警 罪 即 決 件 數.....24
 6 火 災.....24
 7 遺 失 物.....24
 8 拾 得 物.....24
 9 宿 泊 人 員.....25
 10 狩 獵.....25
 11 消 防 機 械.....25
 12 料 理 店、 飲 食 店、 貸 座 敷、 藝 娼 妓 數.....25
 13 劇 場、 活 動 寫 眞 常 設 館、 遊 技 場.....25

裁 判

1 裁 判 所 職 員 其 他.....26
 2 民 刑 事 第 一 審 事 件 表 (大 分 地 方 裁 判 所).....26
 3 民 刑 事 第 二 審 事 件 表 (大 分 地 方 裁 判 所).....26
 4 民 刑 事 件 數 (大 分 區 裁 判 所).....26
 5 強 制 執 行 處 分 表 (大 分 區 裁 判 所).....27
 6 破 產 事 件 表 其 ノ 一 (大 分 區 裁 判 所).....27
 7 破 產 事 件 表 其 ノ 二 (大 分 區 裁 判 所).....27
 8 登 記 件 數.....27

刑 務

1 大 分 刑 務 支 所 職 員.....28
 2 收 容 者 出 入 表.....28

産 業

1 生 産 總 額 累 年 比 較 表.....29
 2 昭 和 十 一 年 生 産 百 分 比 例.....29
 3 昭 和 十 一 年 生 産 一 世 帶 當 一 人 當 調 表.....29

農	業	30
1	耕 地 面 積	30
2	自 小 作 農 別 戶 口	30
3	農 會	30
4	水 利	30
5	昭和十一年農產物總額	31
6	米	34
7	麥	34
8	食 用 農 產 物	34
9	工 藝 農 產 物	36
10	園藝農產物(其ノ一果物)	36
11	園藝農產物(其ノ二蔬菜及花卉)	38
12	綠 肥 用 作 物	40
13	桑 畑	40
14	桑 苗	42
15	春 蠶	42
16	夏 秋 蠶	42
17	蠶 種	42
18	茶 畑	43
19	製 茶	44
20	肥料消費高累年比較表	44
21	金 肥 消 費 高	44
22	自 給 肥 消 費 高	46
23	石 灰 消 費 高	47
畜	產 業	48
1	昭和十一年畜產物總額	48
2	牛	48
3	馬	48
4	豚	50
5	山 羊	50
6	家 兔

7	鷄	52
8	鶯	52
9	屠 殺	52
10	牛 乳	54
11	蜜 蜂	54
水	產 業	56
1	水 產 業 者	56
2	漁 船	56
3	昭和十一年水產物總額	57
4	沿岸漁獲物其ノ一魚類	58
5	沿岸漁獲物其ノ二介類	60
6	沿岸漁獲物其ノ三其他雜類	60
7	遠 洋 漁 獲 物	61
8	水 產 製 造 物	62
9	水 產 養 殖	62
鑛	業	64
1	昭和十一年鑛產物總額	64
2	石 材 及 土 砂	64
工	業	65
1	工 場	65
2	工 場 一 覽	66
3	昭和十一年工產物總額	72
4	蠶 絲 類	74
5	製 絲	74
6	綿 絲	75
7	絹 織 物	75
8	酒 類	76
9	清 涼 飲 料 水	76
10	製 水	77

11	機 械 製 麥 粉	78
12	乳 製 品	79
13	各 種 食 料 品	78
14	菜 種 油	80
15	籐 製 品	81
16	木 製 品	80
17	竹 製 品	80
18	帽 子	82
19	晒 及 染 物	82
20	壘 表 (琉球)	82
21	藥 製 品	83
22	皮 革 製 品	83
23	メ リ ャ ト 製 品	84
24	肥 料	84
25	硝 子	85
26	機 械 及 器 具	84
27	蠶 網	86
28	漆 器	87
29	セ メ ン ト 製 品	86
30	各 種 工 產 物	86
圖 業		90
商 業		91
1	大 分 商 工 會 議 所	91
2	會 頭 副 會 頭 議 員 氏 名	91
3	會 社 (組 織 別)	92
4	會 社 (業 體 別)	93
5	會 社 一 覽	92
6	會 社 支 店 營 業 所 並 工 場	108
7	諸 市 場	109
8	デ バ - ト	109
9	市 內 小 賣 物 價 調	110

10	市 內 質 金 調	113
11	市 內 煙 草 消 費 高	115
金 融		116
1	銀 行	116
2	信 用 組 合	116
3	無 盡 會 社	116
4	全 給 付 金、掛 金 契 約 高	117
5	預 金 諸 勘 定 (市 內 銀 行)	117
6	預 金 諸 勘 定 (市 內 信 用 組 合)	117
7	貸 付 金 諸 勘 定 (市 內 銀 行)	118
8	貸 付 金 諸 勘 定 (市 內 信 用 組 合)	118
9	爲 替 諸 勘 定 (市 內 銀 行)	118
10	農 工 銀 行 年 賦 償 還 貸 付 金	119
11	農 工 銀 行 定 期 償 還 貸 付 金	119
12	市 內 各 局 郵 便 爲 替 受 拂 高	120
13	市 內 各 局 郵 便 貯 金 受 拂 高	120
14	市 內 各 局 郵 便 貯 金 現 在 高	120
15	市 內 各 局 振 替 貯 金 受 拂 高	120
16	市 內 各 局 簡 易 保 險 取 扱 高	121
17	質 屋 營 業 狀 況	121
交 通 運 輸		122
1	道 路	122
2	橋 梁	122
3	船 車	122
4	電 車	123
5	大 分 驛 乘 降 客 數	123
6	西 大 分 驛 乘 降 客 數	123
7	南 大 分 驛 乘 降 客 數	124
8	市 內 各 驛 乘 降 客 合 計 數	124
9	大 分 驛 發 着 貨 物 及 小 荷 物、手 荷 物 表	124
10	西 大 分 驛 發 着 貨 物 及 小 荷 物、手 荷 物	125

11	南大分驛發着貨物及小荷物手荷物表	125
12	市内各驛貨物及小荷物手荷物合計表	125
13	昭和十一年大分驛鐵道主要貨物	126
14	昭和十一年西大分驛鐵道主要貨物	130
15	昭和十一年南大分驛鐵道主要貨物	134
16	大分港入港船舶表	138
17	大分港乘降船客數	139
18	大分港移出入貨物累年比較表	139
19	昭和十一年大分港移出入貨物品種別表	140
通 信		151
1	郵便局其他	151
2	郵便物	151
3	電信及電話	151
4	新聞通信社	152
衛 生		153
1	醫師其他衛生ニ關スル諸營業	153
2	トラホーム檢診成績表	153
3	定期種痘成績表	153
4	定期種痘累年比較表	154
5	傳染病表	154
6	傳染病累年比較表	154
7	埋 火 葬	155
8	汚 物 掃 除	155
9	上野病院設備及收容人員	155
水 道		156
1	上水道使用戶數	156
2	配 水 量	156
3	月 別 消 費 量	156
下 水 道		156

電 氣 及 瓦 斯		158
1	電 燈 電 力	158
2	瓦 斯	158
議 員 及 吏 員		159
1	議 員 及 有 權 者	159
2	吏 員 職 員	159
3	分 課 分 掌	159
4	市長、助役、收入役並市會議員氏名	160
市 財 政		161
1	市有財產及市債	161
2	昭和十二年度豫算	161
3	負 擔	162
官 公 署		163
各種組合並諸會		164
1	產 業 組 合	164
2	農 會	164
3	蠶 絲 業 組 合	164
4	畜 產 組 合	165
5	重要物產同業組合	165
6	漁 業 組 合	166
7	酒 造 組 合	166
8	商 業 組 合	166
9	工 業 組 合	166
10	水 產 會	166
11	準則組合及其他ノ組合並諸會	167
大分驛ヨリ主要驛ニ至ル幹程三等運費表		170
觀光名所案内		172



位置及地勢

大分市ハ大分縣ノ中部東經百三十一度二十六分、北緯三十三度十四分ニ位シ、東西一里十町、南北一里十五町四十間、面積一方里三〇八ニシテ北ハ豊後灣ニ臨ミ他ノ三面ハ大分郡ニ接ス、即チ東及南ハ大分川ヲ隔テテ東大分、龍尾、東植田、植田ノ各村ニ接シ西ハ賀來、八幡ノ兩村ニ接ス。

地勢ハ概ネ平坦ナルモ、別府灣ニ屹立セル四極山腰西ヨリ伸ヒテ本市ニ入り庄ノ原及蜜柑山ノ臺地ヲ爲シ、餘脈更ニ東ニ進ミ上野ノ丘陵トナリ自ラ市中ヲ南北ニ兩分シ、山北部ハ商工業盛シニシテ市街ヲ形成シ、山南部ハ農業ヲ主トシ數個ノ部落ヲ爲セリ。

河川ハ大分川ヲ最大トシ他ニ祓川、毘沙門川ノ二川アリ、大分川ハ市ノ南東境ヲ環流シ舟便アリ、祓川ハ西隣ハ幡村トノ境界線ヲ爲シ、毘沙門川ハ南ヨリ北ニ市ヲ貫流ス、何レモ北方豊後灣ニ注ク。

一年中ノ平均氣温ハ攝氏十五度内外ニシテ、氣候温暖中和ヲ得、雨量亦適度ニシテ、關西乃至九州地方ニ於テハ最モ理想的健康地ナリトス。

大分縣立

沿 革

「大分」ナル地名ハ其起源詳ナラサルモ日本紀景行紀十二年ノ條ニ「冬十二月到碩田國、其地形廣大、亦麗、因名碩田也」トアリ又上記卷ニ第十二綴ニ「天皇高千穗ノ二上ノ大宮ヲ發遣セシ時、猿田彥命前驅ス豊後ノ大分郡ノ行宮ニ臨行マシマシトキ百姓多ク迎へ奉ル」云々トアリテ、碩田又ハ大分ノ名ハ夙ニ用ヒラレ居リタルコト明カナリ。

降リテ奈良朝ニ至リ、聖武天皇天平十五年（紀元千四百三年）市内古國府ニ豊後國府ヲ設ケ國司ヲ置ク、爾來建久七年大友能直入府ニ至ル迄四百五十年國司三十八代ヲ替ユ、外從五位下陽侯史眞躬ヲ初代トシ藤原秀光（文治二年赴任）ヲ最後トス。

建久七年正月大友能直豊前豊後ノ守護職ニ補セラレ、其三月入國シテ居館ヲ府内（現今ノ上野丘）ニ造營ス、是所謂大友屋形ナリ、大友氏累代豊後ニ據リ武威ヲ振ヒ九州ニ雄飛スルコト前後三百九十八年、就中二十一代宗麟大友義鎮ノ霸業ハ九州四國ヲ風靡シ、大小城主ノ隸屬スルモノ二百七十有餘ニ及ヒ、神宮寺浦（現今ノ春日浦）ヲ中心トシテ外國貿易ヲ營ミ泰西文化ヲ輸入シ、殷盛ヲ極メ、府内ノ人口優ニ二十萬ヲ超ヘ其繁華京、鎌倉ニモ劣ラサル黄金時代ヲ現出セシカ、霸業漸ク衰微シ第二十二代義統ニ至リ、朝鮮役ノ事ニ坐シ豊臣秀吉ノ慥ヲ買ヒ文祿二年六月封土ヲ沒セラレ、流石ニ武名ヲ謳ハレタル大友氏モ遂ニ滅亡ス。

其後府内ニ福原、竹中、日根野、大給ノ諸侯伯相次テ封セラレタリシカ明治二年藩籍奉還ト共ニ大給氏第二十一世近説府内藩知事ニ任セラレ尋テ明治四年廢藩置縣ニヨリ大分縣ノ管轄ニ屬ス。

沿 革

現在ニ於ケル大分市ノ地域沿革ヲ按スルニ明治八年大分町（荷揚町松末町、府内町、笠和町、同慈寺町、南勢家、千手堂町）勢家町、駄ノ原村生石村三芳村、上野村（六坊、律院）古國府村、羽屋村、豊饒村畑中村、奥田村、荏隈村、永興村ノ二町十一村ニ分レタルヲ明治二十二年四月一日町村制施行ト共ニ大分町（舊府内一圓）西大分町（勢家町駄ノ原村、生石村ヲ合併）豊府村（古國府村、上野村、羽屋村、畑中村、豊饒村ヲ合併）荏隈村（永興村、荏隈村、奥田村、三芳村ヲ合併）ノ二町二村ニ改メラレ、明治四十年以上二町二村ヲ合併シ大分町トナシ、明治四十四年四月一日市制ヲ施行シ、大分市トナリ、更ニ大正十一年二月東大分村ニ屬セシ大分川左岸地域ヲ市ニ編入シ現在ニ及ヘリ。

市勢變遷ノ概要

大分市ハ明治四十四年四月市制施行當時ニ於テハ人口三萬一千二百四十九人、戸數五千二百八十三戸ニシテ市トシテハ寂寞タル城下町ニ過キサリシカ、大正四年大分築港ノ完成ヲ告クルト共ニ阪神地方トノ商取引敏活ヲ加ヘ、又日豊線ノ延長ニ從ヒ北九州地方トノ運輸交通圓滑トナリ、紡績製絲其ノ他ノ大工場漸次創設セラレ、更ニ豊肥、久大二線鐵道ノ延長アリ、自ラ東九州ニ於ケル商工業ノ中心トナリ、商工都市トシテ急速ナル市勢ノ膨脹發展ヲ來シ、産業ニ交通ニ教育ニ將タ衛生ニ文化ノ進展著シキモノアリテ、全ク面目ヲ一新スルニ至レリ、

更ニ大正十二年十二月日豊線、昭和三年十二月豊肥線、昭和九年十一月久大線各全通ヲ告ケ、大分市ハ一躍シテ東南九州ノ物資集散ノ要衝トナリ、一面大分港ハ昭和二年既ニ第二種重要港灣ニ指定セラレ、次テ昭和七年度ヨリ内務省ハ約二百萬圓ノ巨費ヲ投シテ大修築工事ニ着手シ、現ニ工事中ニス屬ルヲ以テ、之カ完成ノ曉ハ實ニ東九州ノ關門トシテ重大使命ヲ有スルニ至ルヘク、尙本市ハ工業地トシテ諸條件ヲ具備セル事ト、工場誘致ニ對シ市民ノ熱誠ハ遂ニ開ヒラレ、昭和九年十二月辨天島ニ敷地六萬八千四百餘坪資本金壹千萬圓ヲ有スル日本人造羊毛株式會社ノ工場建設決定シ、十年五月建設十一年八月ヨリ操業ヲ見ルニ至レリ、昭和十二年五月新廳舎竣成シ舊廳舎ヨリ移轉セリ諸設備ノ完備ト共ニ事務ノ刷新ヲ計リ内容外觀共ニ充實ヲ見ルニ至リ又最近道路ノ舗裝ニヨル市街美化ト多年ノ宿望タリシ放送局新設モ近キニアリ都市的施設ト相俟ツテ文化都市トシテ將又産業都市トシテ面目一新躍進又躍進グレート大分建設ノ基調燦然トシテ實現シツ、アリ。

土 地

1 面積及廣袤

面積	廣 袤			
	東	西	南	北
1方里308		1里10町		1里15町

2 各種土地 (昭和十一年末)

總 數	國有地	民 有 地		
		有租地	免租地	年期地
1,880町0反	290町0反	1,499町1反	76町3反	14町6反

3 民有有租地細別 (昭和十一年末)

地 目	段 別	賃 貸 價 額
總 數	1,499町1反1畝09步	1,128,234 ^円
田	590町5反4畝20步	242,712
畑	450町0反7畝27步	63,445
宅 地	892,287坪	817,791
山 林	117町3反1畝3步	2,492
原 野	29町2反1畝28步	856
其 他	14町5反2畝24步	938

氣象

1 氣溫氣壓降雨量

年 月	氣 溫			氣 壓	降 雨 量
	最 高 (平均)	最 低 (平均)	平 均		
昭和十一年	度	度	度	毫	毫
一 月	6.9	(-) 1.2	2.6	766.68	33.8
二 月	8.5	(-) 1.0	3.6	764.05	70.6
三 月	11.1	0.2	5.6	767.29	30.6
四 月	16.9	7.1	12.0	760.68	182.1
五 月	21.2	11.6	16.4	760.61	201.0
六 月	25.6	17.2	21.3	757.78	137.5
七 月	28.7	21.2	24.8	756.66	504.7
八 月	29.8	22.2	25.6	757.31	229.4
九 月	28.1	18.3	23.1	759.66	103.4
十 月	22.2	11.6	16.8	762.32	68.2
十 一 月	16.8	6.2	11.6	766.40	49.3
十 二 月	13.8	4.2	8.9	766.18	63.5
平 均	19.1	9.8	14.4	762.14	1674.1

2 天氣日數及初霜初雪 (昭和十一年)

快 晴	晴 天	曇 天	雨	雪
日 36	日 150	日 47		日 133
初 霜	終 霜	初 雪	終 雪	
昭和十年十一月十四日	昭和十一年四月十四日	昭和十年十二月十二日	昭和十一年三月九日	

備考 氣溫ハ攝氏ノ度(-)ハ氷點下ヲ示ス氣壓及降雨量ハ耗ヲ以テ示シ天氣日數ハ通俗的調査ニ據ル

戶口

1 本市ノ戶口

年 度	項 目	世 帶 數	總 人 口	男 女 別
昭和十二年末		11,772戶	63,934人	男 31,236 女 32,698
全 十一年末		11,559戶	62,661人	男 30,546 女 32,115

2 國勢調查結果世帯及人口 (昭和十年十月一日調)

世 帯	人 口 (昭和十年十月)				一 世 帯 平 均 人 員	前 回 ノ 人 口			増 加 人 口			
	總 數	男	女	女 百 付 男		昭和五年	大正六年	大正九年	昭和五年比	大正十四年比	大正九年比	
	11,168	61,731	30,769	30,962	99.38	5.53	57,294	53,352	43,365	4,437	8,379	18,366

3 現 住 戶 口 (昭和十一年末調)

大 字 名	世 帯 數	人 口		
		總 數	男	女
總 數	11,559	62,661	30,546	32,115
大 勢 分	5,700	31,379	15,007	16,372
勢 家	1,713	8,185	3,979	4,206
馱 原	1,027	6,441	3,916	2,525
生 石	1,003	5,726	2,203	3,523
三 芳	530	2,540	1,250	1,290
永 興	474	2,568	1,258	1,310
荏 限	177	1,025	521	504
真 田	172	798	385	413
上 野	407	2,055	1,085	970
古 國 府	147	779	397	382
羽 屋	53	285	135	150
豐 饒	51	283	131	152
畑 中	105	597	279	318

4 戸數及本籍並出入寄留人口

年次	戸數	本 籍			出ノ部			入ノ部		
		總數	男	女	出 寄 留		其 他	入 寄 留		
					總數	男		女	總數	男
昭和11	11,559	42,083	20,996	21,087	8,559	4,692	3,867	29,137	14,242	14,895
昭和10	11,168	41,637	20,737	20,900	7,537	4,007	3,530	27,631	14,039	13,592
昭和 9	11,453	40,866	20,342	20,524	7,890	4,248	3,642	28,361	14,012	14,349

5 人 口 動 態 (昭和十一年)

婚 姻	離 婚	出 生	死 亡	死 産
570組	67組	男 602人 女 496人	男 429人 女 417人	65件

6 職 業 別 戸 口 (昭和十一年末)

職 業 別	本 業		副 業	
	戸 數	從業人口	戸 數	從業人口
總 數	11,559	32,053	1,464	1,843
農 業	1,547	4,641	470	713
水 産 業	339	678	106	169
礦 業	2	2	3	4
工 業	1,968	7,372	198	237
商 業	2,956	9,874	271	259
交 通 業	945	2,268	132	156
公 務 自 由 業	2,028	4,056	72	81
通 勤 家 事 使 用 人	171	407	75	77
其 他 有 業 者	851	1,702	137	147
無 業	752	1,053	—	—

社 會

1 保 育 所 職 員 其 他 (昭和十二年四月現在)

保 育 所	內 課	收 容 定 員	職 員				建 築 費	運 動 場 坪 數	建 坪	開 所
			總 數	所 長	保 姆	助 手				
生石保育所		40	3	1	1	1	—	150	—	昭和三年五月十一日
新川保育所		60	4	1	1	2	1,500	165	32	昭和三年九月二十一日
大道保育所		40	3	1	1	1	2,370	241	66	昭和九年十月十六日

備考 保育所三ヶ所中生石保育所ハ借家(寺院ノ本堂ヲ充當)

2 託 兒 數

年 度	摘 要	性 別	託 兒 數				一 日 平 均 託 兒 數	年 間 延 人 員
			總 數	4 歲	5 歲	6 歲		
昭和十一年度	男女計	男	98	9	41	48	62	20,088
		女	82	6	31	45	56	18,144
昭和十年度	男女計	男	86	10	27	49	48	15,507
		女	81	15	25	41	48	15,244
昭和九年度	男女計	男	111	17	33	61	62	16,194
		女	88	14	28	46	57	13,543
		計	199	31	61	107	119	29,737

3 市 營 住 宅

25戸	大正12年設立	借入金 8萬圓	償還期限 20ヶ年
-----	---------	---------	-----------

4 行旅病人及全死亡人精神病者取扱

年次	人 員				金 額			
	總數	行旅病人	行旅死亡人	精神病者	總額	行旅病人	行旅死亡人	精神病者
昭和十一年度	24	15	4	5	2,838	1,482	73	1,283
昭和十年度	23	14	6	3	2,352	1,165	118	1,069
昭和九年度	23	19	2	2	2,019	1,547	14	458

5 救 護 取 扱

年次	救 護 人 員							救 護 金 額						
	總數	老衰者	幼者	妊産婦	不具癡疾	疾病傷痍	生業扶助	總額	生活扶助	醫療	助産	生業扶助	埋葬	
昭和十一年度	91	29	21	2	12	19	—	2,936	2,657	229	10	—	40	
昭和十年度	101	29	20	5	16	20	2	2,822	2,542	179	25	31	45	
昭和九年度	95	34	25	5	7	10	—	2,325	2,201	39	25	20	40	

6 方 面 委 員

區數	6 方面	人員	20 人
----	------	----	------

7 公 設 市 場

年次	賣 上 高	構 造 及 其 他
昭和十一年度	159,426	總工費金貳万圓後七千八百 = テ改築 店舖數 18軒
昭和十年度	144,013	總建坪 289坪9合1勺
昭和九年度	145,858	構 造 木造洋館二階建 壹棟

8 大分市輕費診療相談所

所在地	創立年月	職 員			室 別	建物 坪數	敷地 坪數
		醫 師	事 務 員	婦 科 護 士			
大分市大字大分字草場町二、七二五番地ノ一	昭和十二年六月二十三日	1	1	1	診察室、患者控室、醫師室、調劑室、事務室、應接室、	79.4	617.6

取 扱 狀 況 (自十二年六月二十三日至十二年十二月三十一日)

總數	診 療 券 交 附			處方箋 交 附	所 內 取 扱		
	甲 種	乙 種	計		投 藥	相 談	計
492	9	118	127	10	229	126	355

9 職 業 紹 介 所

年次	求 人 數			求 職 者			再 來		
	總數	男	女	總數	男	女	總數	男	女
昭和十一年	4,467	2,686	1,781	2,779	1,837	942	285	175	110
全 十 年	4,105	2,481	1,624	2,981	2,065	916	339	174	165
全 九 年	3,953	2,337	1,616	3,223	2,278	945	416	215	201

職業紹介所(續)

年次	紹介人員			就職者		
	總數	男	女	總數	男	女
昭和十一年	2,265	1,493	772	1,422	922	500
全十年	2,650	1,785	865	1,524	1,070	454
全九年	2,812	1,861	951	1,717	1,242	475

10 日本赤十字社大分支部大分分會員表

(昭和十二年四月)

總數	1,550人	特別社員 佩有功章者	25人	終身 正社員	762人	正社員	763人
----	--------	---------------	-----	-----------	------	-----	------

11 愛國婦人會大分支部大分分會員表

總數	特別維持會員		特別會員		通常會員		贊助員
	終身	年賦	終身	年賦	終身	年賦	
1,990人	22人	2人	382人	304人	516人	749人	15人

12 海員接濟會大分支部

(全上)

總數	特別會員		通常會員	
	終身特別	特別	終身通常	通常
465人	63人	41人	267人	94人

教 育

1 市教育概説

市ノ直接經營スル小學校ハ尋常科六校、高等科一校、幼稚園二、青年學校一、家政女學校一ヲ有ス。市部教育ノ常態トシテ社會教育ノ機關タル青年學校、家政女學校、男女青年團ノ活躍ハ盛ナラサリシカ昭和十年七月一日ヨリ青年學校、家政女學校ノ創設セララルヤ専任教員其他教員ノ任命有リ公民教育、職業教育教練科ニ重點ヲ置キ熱心ニ生徒教育ニ盡瘁セラレツツアルヲ以テ刮目シテ見ルヘキモノアリ。

市ノ學校教育上最モ留意セル所ハ教師其ノ人ヲ得ルコトニ努力セル點ナリ。是レ當市ノ多年一貫セル着眼ナリ。父兄モ有志モ共ニ其ノ觀點ヲ同ウス。教師ハ何レモ絶エサル努力ヲ以テ研究ヲ怠ラス眞面目ニ其ノ職ニイソシミ、全市ノ教育上各校特色ヲ發揮スルト共ニ、連絡統一上聊カ遺憾ナカラシムコトヲ期ス。

各小學校共從來尋常高等併置ニテ何レモ男女兒童ヲ就學セシメ居リシモ、昭和八年四月一日ヨリ單獨高等小學校ヲ市ノ中央ニ建設シ内容外觀共ニ整ヒ公民的職業教育ニ重キヲ置キ本市教育史上ニ一偉觀ヲ呈スルニ至レリ故ニ從來ノ尋常高等小學校ヘ全部尋常小學校トナレリ。

教育後援ノ機關トシテ市立各學校、幼稚園何レモ保護者會又ハ後援會ヲ組織シ教育ノ補充、兒童職員ノ慰安獎勵等物質上ノ後援ヲナスト共ニ精神的教育尊重ノ實ヲ擧ケツツアリ。

體育衛生ニツイテ各校共普遍的體育ノ徹底ニ留意スルハ勿論ニシテ、特ニ本市ハ十餘年前ヨリトラホームノ豫防治療ニ力ヲ盡シ、其ノ治療ノタメ市眼科専門醫ヲ置キ、各學校ニハ學校看護婦ヲ常設シ該病ノ徹底の治療ヲ期シ、又各小學校ニ夫々専門齒科醫師ヲ囑託シテ診療ニ盡シ體育衛生上遺憾ナカラシムコトヲ期ス。又夏季ニハ遊泳會ノ開設アリ。

2 小 學 校

校 名	所在町名	創 立 年 月	校地坪數
金池尋常小學校	金池町	明治二〇、六	5,682
荷揚町尋常小學校	荷揚町	全 七、七	2,306
中島尋常小學校	中島町	大正一三、四	2,981
春日町尋常小學校	春日町	明治 八、四	2,840
大道尋常小學校	大道町	大正一三、四	2,989
南大分尋常小學校	奥 田	明治 九、一	3,122
大分高等小學校	駄 原	昭和 八、四	6,000
合 計			25,920

備考 男女兩附屬小學校ハ計上セス。

3 在 籍 兒 童

年 度	尋 常 科			
	學 級 數	兒 童 數	一 學 級 平 均	增
昭 和 十 二 年 度	126	7,030	55.78	247
全 十 一 年 度	124	6,783	54.70	9
全 十 年 度	123	6,774	55.07	127

4 入 學 及

年 度	性 別	入 學 兒 童		
		總 數	尋常一年	高等一年
昭 和 十 二 年 度	男	1,137	662	475
	女	8,99	611	288
全 十 一 年 度	男	1,003	579	424
	女	896	546	350
全 十 年 度	男	990	605	385
	女	896	607	289

概 表 (昭和十二年四月調)

校舍坪數	運動場坪數	學 級 數	教 員 數	兒 童 數	校 長 名
964	2,718	27	30	1,550	加崎爲五郎
1,208	1,134	18	21	1,007	安部 百老
1,115	1,598	21	24	1,205	高瀬久米藏
1,126	1,204	24	27	1,391	永野 道男
1,115	1,569	18	21	958	池邊 貫一
1,107	1,377	18	21	919	高崎 吉人
1,182	3,600	25	35	1,333	矢野 孝吉
7,817	13,200	151	179	8,363	

數 ノ 増 減

高 等 科			
學 級 數	兒 童 數	一 學 級 平 均	増 減
25	1,333	53.32	減 17
24	1,316	54.83	増 140
23	1,176	51.15	増 40

卒 業 兒 童

卒 業 兒 童			増 加 兒 童 數
總 數	尋常六年	高等二年	
871	587	284	266
838	498	240	161
827	546	281	176
708	508	200	188
792	521	271	198
752	541	211	144

5 青年學校、家政學校 (昭和十二年四月)

種 別 校 名	所 在 町 名	設 立 年 月 日	學 級 數	教 員 數	生 徒 數		校 長 氏 名
					男	女	
大分市青年學校	駄原	昭和十年七月一日	7	13	505	-	辻 英 俊
大分市家政女學校	駄原	全	4	11	-	153	矢野 孝吉

備考 青年學校令ノ發布セラレシ結果從來ノ四訓練ニ補習學校ハ組織變更ニヨリ大分市青年學校ト改稱シ大分實業補習學校女子部ハ從來ノ儘組織變更ニヨリ大分市家政女學校ト改稱ス。

6 水 産 夜 學 會

學 科 目	授 業 時 間	生 徒 數			指 導 者
		十二年度	十一年度	十年 度	
修身、公民、普通科及水産科	一ケ年百夜二百時間	55	55	55	小學校教員及縣水産試験場職員

7 幼 稚 園 (昭和十二年四月)

種 別 園 名	所 在 町 名	設 立 年 月	組 數	保 姆	園 兒 數	園 長 氏 名
南大分幼稚園	奥 田	大正十五年四月	1	2	53	高崎 吉人

8 青 年 團 (昭和十二年四月)

名 稱	所 在 地	團 數	團 員 數	團 長 氏 名
大分市聯合青年團	市役所	6	1,044 ^人	朝吹龜三
大分市女子聯合青年團	全	6	701	朝吹龜三

9 少 年 團 (全上)

名 稱	所 在 地	團 員 數	團 長 氏 名
櫻庭少年團	大分縣師範學校附屬小學校	18人	池上 弘
荷揚町少年團	荷揚町小學校	235人	安部百老

10 市 教 育 團 体 (全上)

名 稱	事 務 所	會 員 數	事 業	會 長 名
大分市教育會	市役所内	700	學事視察、遊泳會、講演會、研究會、表彰等	朝吹龜三
大分市小學校教員會	大分高等小學校内	195	教育上ノ講演會、會員研究發表講習會、教員互助會、體育會	矢野孝吉

11 大分市城崎グラウンド

名 稱	所 在 地	創 立 年 月	坪 數	工 事 費
城崎グラウンド	舞鶴町六二六八	昭和九年十月十七日	12,000 ^坪	72,192 ^円

競技種類 野球場、庭球場、排球場、籠球場、蹴球場、陸上競技場、相撲場。

12 官 公 立

學 校 名	創 立 年 月	職 員 數	
		教 員	書 記
大分高等商業學校	大正十年十二月	39	5
大分縣師範學校	明治九年十月	28	2
大分縣女子師範學校	全四十年二月	16	2
大分縣立大分中學校	全十八年五月	44	2
大分縣立工業學校	全卅五年二月	42	2
大分縣立大分商業學校	大正六年五月	28	2
大分縣立第一高等女學校	明治卅三年四月	28	2
大分縣立第二高等女學校	昭和五年四月	10	1
大分縣立盲啞學校	明治四十一年六月	28	2
大分縣師範學校附屬小學校	全十六年四月	18	—
大分縣女子師範學校附屬小學校	全四十五年三月	11	—

13 私 立

學 校 名	創 立 年 月	職 員 數	
		教 員	書 記
大分中等夜間學校	大正十三年三月	21	—
岩田實科高等女學校	明治四十四年四月	23	2
岩田女學校	全三十三年三月	7	1
昭和實踐女學校	全四十一年四月	13	1
城南女學校	昭和二年九月	10	—
大分豫習學館	明治四十三年三月	7	1
大分學習館	昭和二年四月	5	—
大分高等簿記學校	明治三十四年七月	3	—
私立大分片倉青年學校	大正十五年七月	11	—
愛隣幼稚園	明治四十一年二月	3	—
明照幼稚園	大正十四年四月	5	—
大分縣女子師範學校同窓會附屬幼稚園	昭和六年四月	2	—
碩田計理學校	全六年四月	1	—
海星幼稚園	全八年五月	3	1

學 校 (十二年四月調)

學級數	生 徒 數		授 業 料 額 月 額	校 長 名
	男	女		
12	480	—	年 80.00	石 丸 優 三
14	444	—	—	池 上 弘
7	—	213	—	武 政 房 吉
25	1,202	—	4,50	小 野 平 六
15	654	—	4,00	今 村 純 一
14	692	—	4,20	坂 本 克 磨
15	—	768	4,20	齋 藤 留 吉
6	—	304	4,20	武 政 房 吉
25	223	149	0,50	森 清 克
15	369	288	0,50	池 上 弘 吉
8	123	217	0,50	武 政 房 吉

學 校

學級數	生 徒 數		授 業 料 額 月 額	校 長 名
	男	女		
4	210	—	3,00	平 松 折 次
12	—	650	4,50	岩 田 浩
6	—	370	4,50	岩 田 浩
3	—	45	4,00	今 村 孝 次
3	—	111	2,50	小 原 惠 三
3	200	—	3,00	川 上 貫 一
2	60	—	3,00	平 松 折 次
2	52	16	3,50	綿 貫 勝
—	30	687	—	矢 崎 京 二
3	27	18	2,00	モゼル・ダムソン
3	65	53	1,00	結 城 文 雄
2	35	31	1,50	武 政 房 吉
2	36	—	4,00	濱 田 初 太 郎
2	28	27	1,00	マレガ マリオ

14 大分縣立大分圖書館 (昭和十一年度末)

館名	創立年月	職員數	圖書冊數	閱覽人員	館名
大分縣立大分圖書館	昭和6年4月	5	25,693	50,314	向井新

備考 明治三十七年六月大分縣教育會ノ經營ヲ以テ創立シタル福澤紀念圖書館ヲ縣立ニ移管ス。

社 寺、宗 教

1 神 社 (昭和十一年末)

總數	縣社	郷社	村社	無格社	招魂社
28	2	3	18	5	—

2 寺 院 (全)

總數	眞言宗	淨土宗	臨濟宗	眞宗	日蓮宗	天台宗	黄檗宗
31	2	9	6	9	2	3	—

3 神 道 教 會 (全)

總數	天理教	金光教	黒住教	扶桑教
11	5	4	1	1

4 基 督 教 會 (全)

總數	日基督本教	天主公教	日正公本教	日本メソヂスト教	其他
4	1	1	1	1	—

兵 事

1 陸 海 軍 人 (昭和十一年末)

區分	役種	總數	現役	在 鄉 軍 人						
				計	歸休	豫備役	後備役	第一補充兵役	第二補充兵役	第一國民兵
陸 軍		2,440	138	2,302	6	411	587	1,023	143	132
海 軍		176	88	80	—	27	21	—	—	40
合 計		2,616	226	2,390	6	438	608	1,023	143	172

2 壯丁体格檢查成績

年次	種別	受檢人員	甲種	第一乙種	第二乙種	丙種	丁種	戊種	甲種百分比
昭和十一年		332	82	34	79	108	29	—	24.7
全 十 年		342	67	30	67	150	28	—	19.6
全 九 年		345	72	30	46	180	17	—	20.9

3 在 鄉 軍 人 分 會 (昭和十二年四月現在)

名	稱	會員數	分會數	分 會 區 分
帝國在鄉軍人會大分市聯合分會		1,578	9別=海軍部アリ	金池、荷揚、中島、春日、大道、荏隈、豊府、紡績、人毛

4 海軍協會。國防協會。國防婦人會。軍人後援會 (昭和十二年四月現在)

名	稱	會員數	成 立 年 月 日
海軍協會大分市分會		863人	昭和十年六月九日
大分縣國防協會大分市支部		全市民	昭和九年三月十日
大日本國防婦人會大分市支部		9,500人	昭和十年三月六日
帝國軍人後援會大分市部會		300人	昭和十一年十月廿六日

警 察

1 警 察 署 及 職 員 (昭和十二年四月現在)

署 名	巡查部長派出所	巡 查 派出所	巡 查 駐在所	職 員						
				總數	警視	警部	警部補	技手	巡查部長	巡查
大分警察署 (管内)	1	8	20	86人	1人	1人	4人	1人	9人	70人

2 行 政 事 故 (大分署管内)

年次	件別	注意	説諭	保護	救護	雜件	自殺	變死	計
昭和十一年		31,333	25,821	30	4	90	46	31	57,355
全 十 年		20,419	30,532	126	—	—	25	25	51,127
全 九 年		11,897	37,005	202	—	—	25	—	49,129

3 犯 罪 (大分署管内)

年 次	件 別	窃盜	詐欺	強盜	放火	賭博	其 他 刑 法 犯	計
昭和十一年	發生件數	786	438	4	—	39	191	1,458
	檢舉件數	779	438	3	—	39	191	1,450
全 十 年	發生件數	1,194	351	4	—	16	20	1,585
	檢舉件數	1,113	324	3	—	16	20	1,476
全 九 年	發生件數	1,230	261	4	3	14	535	2,047
	檢舉件數	1,277	265	4	3	14	557	2,120

4 盜 難 (大分署管内)

年 次	件 數	被 害 價 額		發 見 價 額	
		貨 幣	其 他 見 積	貨 幣	其 他 見 積
昭和十一年	1,218	1,218	5,280	1,200	1,800
全 十 年	527	3,200	3,600	170	130
全 九 年	1,198	2,211	6,659	389	3,311

5 違警罪即決件數 (大分署管内)

年次	總數		拘留人員		科料人員	
	男	女	男	女	男	女
昭和十一年	465	8	2	8	463	—
全十年	670	4	48	4	622	—
全九年	533	22	28	—	505	22

6 火災 (大分市内)

年次	出火度數	燒失戶數				損害概價
		全燒	半燒	ボヤ	計	
昭和十一年	16	12	19	7	38	19,295
全十年	8	4	13	—	17	105,600
全九年	10	7	6	—	13	28,000

7 遺失物 (大分署管内)

年次	件數	數量		
		貨幣	物件見積價額	計
昭和十一年	821	6,589	150	6,739
全十年	959	6,112	不明	6,112
全九年	978	5,283	993	6,276

8 拾得物 (大分署管内)

年次	件數	數量		
		貨幣	物件見積價額	計
昭和十一年	1,068	3,809	100	3,909
全十年	257	2,739	不明	2,739
全九年	961	2,805	2	2,807

9 宿泊人員 (大分市内)

年次	總數			本縣人		他府縣人		外國人	
	男	女	計	男	女	男	女	男	女
昭和十一年	52,523	7,195	59,718	18,241	3,042	34,282	4,153	—	—
全十年	51,331	6,045	57,376	21,993	2,852	29,228	3,181	110	12
全九年	56,928	9,787	66,715	22,091	5,234	34,332	4,550	5	3

10 狩獵 (大分市内)

年次	甲種狩獵免狀				乙種狩獵免狀				合計
	一等	二等	三等	小計	一等	二等	三等	小計	
昭和十一年	—	—	—	—	2	19	26	57	57
全十年	—	—	1	1	2	27	154	183	184
全九年	—	—	1	1	1	21	35	57	58

11 消防機械 (昭和十二年四月)

組數	部數	總數	組頭	副組頭	小頭	副小頭	係長	消防手	信號所數	器具置場	總數	ガソリンポンプ	自動車ポンプ
1	14	406	1	1	14	13	41	350	13	14	15	12	3

備考 副組頭1ハ小頭中ヨリ兼務副小頭13ハ係長中ヨリ兼務
昭和十一年五月六日ヨリ市役所構内ニ大分市消防組常備部詰所ヲ設置ス

12 料理店、飲食店、貸座敷 藝娼妓數 (昭和十二年四月)

料理店數	置屋數	藝妓數	カフェー及飲食店	貸座敷	娼妓數
15	21	62	38	22	169

13 劇場、活動寫真館、遊技場 (全)

劇場數	活動常設館數	遊技場數
2	3	8

裁 判

1 裁判所職員其他 (昭和十二年四月現在)

職 名	裁判所職員					執達吏	公證人	辯護士
	判事	檢事	書記	其他	計			
總 數	13	6	30	51	100			
大分地方裁判所	11	3	18	39	71	4	2	22
大分區裁判所	2	3	12	12	29			

備考 裁判所職員中ニハ檢事局職員ヲモ合算掲上セリ

2 民刑第一審事件表 (大分地方裁判所)

年	民 事 事 件					刑 事 事 件				
	舊受	新受	計	内 譯 既決 未決		舊受	新受	計	内 譯 既決 未決	
昭和十一年	182	478	660	441	219	14	228	242	223	19

3 民刑事第二審事件表 (大分地方裁判所)

年	民 事 事 件					刑 事 事 件				
	舊受	新受	計	内 譯 既決 未決		舊受	新受	計	内 譯 既決 未決	
昭和十一年	208	375	583	330	253	12	85	97	90	7

4 民刑事事件表 (大分區裁判所)

年	民 事 事 件					刑 事 事 件				
	舊受	新受	計	内 譯 既決 未決		舊受	新受	計	内 譯 既決 未決	
昭和十一年	259	4,876	5,135	4,889	246	10	436	446	435	11

5 強制執行處分表 (大分區裁判所)

昭和十一年 執行區別	舊 受	新 受	計	終 局	未 終 局
配當手續	1	2	3	3	—
強制競賣	7	36	43	36	7
強制管理	—	—	—	—	—
債權及有体物 ノ請求差押	15	31	46	28	18
強制執行ニ關ス ル自余ノ申立	—	1	1	1	—
合 計	23	70	93	68	25

6 破産事件表 其ノ一 (大分區裁判所)

年	舊受	新受	計	事 件 ノ 處 理						未了	
				破産宣告 (法人)	破産宣告 (個人)	棄却	取下	和議 成立	其他		
昭和十一年	4	23	27	—	5	—	20	—	—	25	2

7 破産事件表 其ノ二 (大分區裁判所)

年	前年ノ 残 件	本年ノ 宣 告	計	破 産 ノ 結 果				未了
				破産廢止	破産宣告 ノ 取消	破産終結	計	
昭和十一年	12	5	17	5	—	5	10	7

8 登記件數

年	件 別	不 動 産	商 業	計
昭和十一年		9,238	581	9,819

刑 務

1 大分刑務支所職員 (昭和十二年四月現在)

總數	典獄	典獄補	看守長	保健技師	作業技手	教誨師	看守		事務員	技術員
							男	女		
67	—	1	3	1	2	2	49	2	6	1

2 收容者出入表

年	出入別		繰越人員			入所人員			出所人員			年末現在		
	男	女	計	男	女	計	男	女	計	男	女	計		
昭和十一年中	415	3	418	1,101	31	1,132	1,104	33	1,137	412	1	413		

産 業

1 生産總額累年比較表

年次	總額	農產	工產	鑛產	水產	畜產
昭和十一年	13,673,440 ^円	876,145 ^円	12,239,633 ^円	75,125 ^円	262,600 ^円	219,957 ^円
全十年	14,821,400	752,287	13,544,310	81,028	258,848	184,927
全九年	13,181,207	668,207	11,981,449	78,593	257,814	195,144

2 昭和十一年生産百分比例

總額	農產	工產	鑛產	水產	畜產
100.00	6.41	89.51	0.55	1.92	1.61

3 昭和十一年生産一世帶當一人當調表

一世帶當	1,182,926 ^円	一人當	218,213 ^円
------	------------------------	-----	----------------------

農 業

1 耕 地 面 積

年 次	總 額	田	畑
昭和十一年	8,674	4,832	3,842
全 十 年	8,677	4,807	3,870
全 九 年	9,062	5,096	3,966

2 自 小 作 農 別 戶 口 (昭和十年末現在)

種 別	本 業		副 業	
	戶 數	從業人口	戶 數	從業人口
總 數	1,533	4,503	522	1,194
小 作 農	305	802	81	170
自 作 農	450	1,451	172	399
自作並小作農	778	2,250	269	625

備考 昭和十一年ハ未調査ニ付前年分ヲ記入ス

3 農 會 (昭和十二年四月現在)

名 稱	所在地	役 員							總代 數	會員 數	歲出豫 算總額
		會長	副會長	幹事	書記	技師	技手	計			
大分市農會	市役所內	1	1	4	1	0	3	10	37	2,685	十二年度 6,458

4 水 利 (全)

組 合 名	役 員						組合員數	關係反別	歲出豫算
	管理者	會計	書記	常務員	其他	計			
初瀬井路普通水利組合	1	1	1	4	1	9	2,300	町步 900	十二年度 11,643

5 農 產 物 總 額 昭和十一年

種 別	數 量	價 額
總 數		876,145
食 用 農 產 物		594,311
米	13,567石	375,492
麥	12,606	180,360
大豆	92	2,116
小豆	36	1,008
粟	25	350
蕎麥	41	697
蜀黍	—	—
甘藷	178,080貫	23,150
馬鈴薯	65,520	11,138
工 藝 農 產 物		22,720
茶	—	—
胡麻	4石	160
黃麻	1,230貫	984
七鳥蘭	3,080	21,560
植	160	16
園 藝 農 產 物(果物)		73,098
梅	60石	900
桃	2,920貫	1,110
枇杷	1,400	350
日本梨	150	15
西洋梨	270	68
生柿	5,950	1,785
葡萄	100	40
蜜柑	176,800	65,416

種 別	數 量	價 額
ネーブル オレンジ	3,980	1,791 ^円
夏 橙	8,720	1,308
其 他 柑 橘 類	2,100	315
園藝農産物(蔬菜花卉)		59,501
碗 豆	8石	136
蠶 豆	16	208
菜 豆	25	650
胡 瓜	13,400貫	3,350
越 瓜	3,240	972
南 瓜	4,480	896
西 瓜	26,520	6,100
甜 瓜	1,500	405
茄 子	20,960	3,773
蕃 茄	7,800	2,340
生 大 根	203,320	14,232
燕 芥	千切 2,000	180
胡 蘿 蔔	1,100	143
牛 蒡	5,920	1,539
里 芋	40,040	8,809
生 薑	—	—
葱 頭	23,920	4,784
葱	18,720	3,370
蓮 根	5,120	3,072
漬 菜	43,000	3,870
甘 藍	3,360	672
綠 肥 用 作 物		2,944
レ ン ゲ	161,790貫	1,618
青 刈 大 豆	122,680	1,227
蠶 豆 及 豌豆	8,400	84

種 別	數 量	價 額
其 他	1,500	15 ^円
調 査 種 類		122,826
前 種	5,845	27,430
蠶 種	1,342,820 ^蛾	95,396
其 他		745
桑 製 苗 茶	—貫 210	— 745

6 米

年次	總數			水		
	數		價額	米		價額
	作付反別	收穫高		作付反別	收穫高	
昭和十一年	4,934	13,567	375,492	4,436	12,430	341,825
全十年	4,927	12,467	377,945	4,458	11,596	347,880
全九年	4,739	10,811	306,048	4,256	10,005	283,142

7 麥

年次	總數			價額	作付反別
	作付反別	收穫高	價額		
昭和十一年 (田畑)	5,714	9,163	180,360	4,102	
全十年 (田畑)	5,740	9,221	144,991	4,115	
全九年 (田畑)	5,664	8,733	141,431	4,019	

8 食 用

年次	總數			大豆			小
	作付反別	收穫高	價額	作付反別	收穫高	價額	
昭和十一年	1,098	—	38,459	92	92	2,116	42
全十年	1,125	—	35,045	95	95	1,425	50
全九年	1,189	—	86,886	100	100	1,300	51

食 用

年次	玉蜀黍			甘
	作付反別	收穫高	價額	
昭和十一年	—	—	—	636
全十年	—	—	—	658
全九年	—	—	—	705

稻			陸 稻		
作付反別	收穫高	價額	作付反別	收穫高	價額
376	979	29,370	122	158	4,297
346	772	27,020	123	99	3,045
347	718	20,463	136	88	2,443

麥		小		麥	
收穫高	價額	作付反別	收穫高	價額	價額
6,809	119,330	1,612	2,354	—	61,030
2,030	—	1,087	1,413	—	—
6,913	96,657	1,625	2,308	—	48,334
1,874	—	1,128	1,410	—	—
6,430	95,861	1,645	2,303	—	45,570
2,129	—	1,246	1,558	—	—

農 農 物

豆		粟		蕎麥		麥	
收穫高	價額	作付反別	收穫高	價額	作付反別	收穫高	價額
36	1,008	25	25	350	51	41	697
43	1,161	30	30	360	52	42	630
43	688	39	39	390	58	16	460

農 產 物 (續)

諸		馬鈴薯		薯	
收穫高	價額	作付反別	收穫高	價額	價額
178,080	23,150	252	65,520	—	11,138
184,240	22,109	240	62,400	—	9,360
197,400	25,662	236	61,360	—	8,386



9 工 藝

年 次	總 數			茶 種			胡 麻		
	作付反別	收穫高	價額	作付反別	收穫高	價額	作付反別	收穫高	價額
昭和十一年	361	—	22,720	—	—	—	8	4	160
全 十 年	381	—	16,663	—	—	—	8	4	140
全 九 年	372	—	17,968	—	—	—	10	5	150

10 園 藝 農

年 次	總 數			梅			樹 數
	樹 數	收穫高	價額	樹 數	收穫高	價額	
昭和十一年	69,970	—	73,098	1,120	60	900	3,120
全 十 年	67,468	—	45,907	1,088	55	990	2,860
全 九 年	65,192	—	42,021	1,033	48	864	2,798

園 藝 農

年 次	西 洋 梨		
	樹 數	收穫高	價 額
昭和十一年	510	270	68
全 十 年	496	250	75
全 九 年	486	280	70

園 藝 農

年 次	蜜 柑			ネーブル オレンジ		
	樹 數	收穫高	價 額	樹 數	收穫高	價 額
昭和十一年	44,200	176,800	65,416	2,345	3,980	1,791
全 十 年	42,400	107,300	37,555	2,260	4,600	1,840
全 九 年	39,800	76,700	34,515	2,790	4,100	1,640

農 產 物

作付反別	黃 麻			七 島 蘭			楮		
	收穫高	價 額	作付反別	收穫高	價 額	作付反別	收穫高	價額	
41	1,230	984	308	30,800	21,560	4	160	16	
43	1,290	903	325	26,000	15,600	5	200	20	
45	1,575	945	312	37,440	16,848	5	250	25	

產 物 其ノ一 果物

桃	枇 杷			日 本 梨			
	收穫高	價 額	樹 數	收穫高	價 額	樹 數	收穫高
2,920	1,110	1,210	1,400	350	235	150	15
3,570	1,428	1,170	1,500	375	349	160	16
3,850	1,540	1,485	1,155	347	345	150	15

產 物 其ノ一 果物 (續)

生	柿			葡 萄		
	樹 數	收穫高	價 額	樹 數	收穫高	價 額
3,180	5,950	1,785	730	100	40	
3,095	5,970	1,791	720	150	75	
2,985	4,980	1,394	690	120	60	

產 物 其ノ一 果物 (續)

夏	橙			其 他 柑 橘 類		
	樹 數	收穫高	價 額	樹 數	收穫高	價 額
10,240	8,720	1,308	2,980	2,100	315	
10,210	9,800	1,372	2,820	2,600	390	
10,160	8,900	1,246	2,620	2,200	330	

11 園藝農產

和次	總數			豌豆		
	作付反別	收穫高	價額	作付反別	收穫高	價額
昭和十一年	1,544	—	59,501	8	8	136
全十年	1,575	—	61,898	10	10	160
全九年	1,614	—	53,196	11	11	176

園藝農產

年次	胡瓜			越瓜		
	作付反別	收穫高	價額	作付反別	收穫高	價額
昭和十一年	67	13,400	3,350	18	3,240	972
全十年	68	13,600	3,400	16	2,880	864
全九年	70	14,000	4,200	18	3,600	1,080

園藝農產

年次	甜瓜		茄	
	作付反別	收穫高	價額	作付反別
昭和十一年	10	1,500	405	131
全十年	13	2,080	520	128
全九年	12	2,160	540	126

園藝農產

年次	生大根			蕪
	作付反別	收穫高	價額	作付反別
昭和十一年	442	203,320	14,232	10
全十年	438	197,100	11,826	10
全九年	452	203,400	10,170	11

物 其ノ二 蔬菜及花卉

作付反別	豆		菜		豆	
	收穫高	價額	作付反別	收穫高	價額	
16	16	208	25	25	650	
18	18	216	26	26	676	
14	14	154	30	30	600	

物 其ノ二 蔬菜及花卉 (續)

作付反別	南瓜		西瓜		瓜	
	收穫高	價額	作付反別	收穫高	價額	
32	4,480	896	102	26,520	6,100	
36	4,680	936	92	25,760	6,440	
36	5,400	1,350	86	30,100	7,525	

物 其ノ二 蔬菜及花卉 (續)

收穫高	子		落		茄	
	價額	作付反別	收穫高	價額	作付反別	
20,960	3,773	52	7,800	2,340		
19,200	3,840	49	6,370	1,911		
23,200	4,176	36	5,400	1,890		

物 其ノ二 蔬菜及花卉 (續)

收穫高	菁		胡		薯	
	價額	作付反別	收穫高	價額	作付反別	
2,000	180	10	1,100	143		
2,000	180	10	1,000	130		
2,200	154	12	1,800	162		

園 藝 農 産

年 次	牛 蒡			里 芋		
	作付反別	收穫高	價 額	作付反別	收穫高	價 額
昭和十一年	37	5,920	1,539	182	40,040	8,809
全 十 年	42	6,720	1,747	190	38,000	13,680
全 九 年	42	6,300	756	182	27,300	10,374

園 藝 農 産

年 次	葱			蓮 根		
	作付反別	收穫高	價 額	作付反別	收穫高	價 額
昭和十一年	78	18,720	3,370	32	5,120	3,072
全 十 年	86	19,780	2,967	38	6,840	4,104
全 九 年	98	19,600	1,960	38	6,840	684

12 綠 肥

年 次	總 數			レ ン ゲ		
	作付反別	收穫高	價 額	作付反別	收穫高	價 額
昭和十一年	1,102	294,370	2,944	667	161,790	1,618
全 十 年	1,193	305,820	3,058	726	165,420	1,654
全 九 年	1,191	252,300	2,523	821	178,300	1,783

13 桑

年 次	總 數					總 數	根 刈
	總數	根刈	中刈	高刈	立通		
昭和十一年	445	440	—	3	2	445	440
全 十 年	455	450	—	3	2	455	450
全 九 年	484	479	—	3	2	484	479

物 其ノ二 蔬菜及花卉 (續)

生	薑		葱		頭	
	作付反別	收穫高	價 額	作付反別		收穫高
—	—	—	—	92	23,920	4,784
—	—	—	—	105	26,250	4,725
—	—	—	—	116	25,520	3,828

物 其ノ二 蔬菜及花卉 (續)

漬	菜		甘		筩
	作付反別	收穫高	價 額	作付反別	
172	43,000	3,870	28	3,360	672
162	40,500	2,835	38	4,940	741
172	39,560	1,978	52	9,260	1,404

用 作 物

青 刈 大 豆			其 他		
作付反別	收穫高	價 額	作付反別	收穫高	價 額
385	122,680	1,227	50	9,900	99
397	126,560	1,266	70	13,840	138
298	59,600	596	72	14,400	144

畑

畑			其 他				
中刈	高刈	立通	總 數	根 刈	中 刈	高 刈	立 通
—	3	2	—	—	—	—	—
—	3	2	—	—	—	—	—
—	3	2	—	—	—	—	—

14 桑

年次	栽培戸數	生 産 額	
		數 量	價 額
昭和十一年			
全十年			
全九年			

15 春

年次	養蠶戸數	掃立數量	生 産 額	
			數 量	價 額
昭和十一年	132	2,947	2,719	13,359
全十年	180	5,100	2,763	10,294
全九年	200	5,770	3,370	8,956

16 夏 秋

年次	養蠶戸數	掃立數量	生 産 額	
			數 量	價 額
昭和十一年	152	3,900	3,126	14,071
全十年	155	4,600	2,550	13,877
全九年	196	6,050	3,090	8,197

17 蠶 種

年次	製造場所	生 産 額	
		數 量	價 額
昭和十一年	1	1,342,820	95,396
全十年	1	928,085	41,764
全九年	1	1,001,635	50,081

苗

年次	生 産 額	
	數 量	價 額
昭和十一年		
全十年		
全九年		

蠶

年次	生 産 額					
	上 繭 數量	上 繭 價 額	玉 繭 數量	玉 繭 價 額	屑 繭 數量	屑 繭 價 額
昭和十一年	2,319	12,372	339	825	61	162
全十年	2,361	9,360	285	684	117	250
全九年	3,170	8,671	150	225	50	60

蠶

年次	生 産 額					
	上 繭 數量	上 繭 價 額	玉 繭 數量	玉 繭 價 額	屑 繭 數量	屑 繭 價 額
昭和十一年	2,726	13,085	270	648	130	338
全十年	1,520	10,336	710	2,485	320	1,056
全九年	2,740	7,672	200	300	150	225

18 茶 畑

年次	總 數	其 他	
		畑	額
昭和十一年	33	23	10
全十年	33	23	10
全九年	34	24	10

19 製

年次	製造戶數	生	
		總數	價額
昭和十一年	85	210	745
全十年	90	235	845
全九年	95	250	900

20 肥料消費高

年次	總數		金肥	
	數量	價額	數量	價額
昭和十一年	5,169,478	59,019	29,678	4,891
全十年	5,115,250	59,273	30,150	5,099
全九年	5,030,240	62,852	34,040	4,984

21 金、肥

年次	總數		過磷酸石灰		配合肥料	
	數量	價額	數量	價額	數量	價額
昭和十一年	29,678	4,931	16,920	2,369	1,980	455
全十年	30,150	5,099	17,250	2,415	2,000	460
全九年	34,040	4,984	18,750	2,250	2,200	418

金、茶、肥

年次	其他油粕		骨粉	
	數量	價額	數量	價額
昭和十一年	700	210	240	72
全十年	800	200	220	73
全九年	720	180	230	71

茶

產				額			
煎		茶		番		茶	
數	量	價	額	數	量	價	額
	130		585		80		160
	150		675		85		170
	160		720		90		180

累年比較表

自給肥		石灰	
數	量	數	量
5,135,800	53,968	4,000	160
5,081,000	54,010	4,100	164
4,991,000	57,660	5,200	208

消費高

硫酸安母尼亞		魚肥		大豆油粕	
數量	價額	數量	價額	數量	價額
770	285	180	72	2,560	768
680	326	200	80	2,750	825
770	285	210	84	3,520	880

消費高 (續)

米糠		諸醱造粕		其他ノ金肥	
數量	價額	數量	價額	數量	價額
500	50	4,320	173	1,508	477
600	60	4,260	170	1,390	490
680	61	5,280	211	1,680	544

22 自給費

年次	總數		堆肥及廐肥		人糞肥	
	數量	價額	數量	價額	數量	價額
昭和十一年	5,135,800	53,968	312,800	3,128	4,287,000	42,870
全十年	5,081,000	54,010	291,000	2,910	4,192,000	41,920
全九年	4,991,000	57,660	279,000	2,760	4,098,000	40,980

消費高

綠肥		草木灰		其他自給肥	
數量	價額	數量	價額	數量	價額
425,000	4,250	87,000	3,480	24,000	240
476,000	4,990	99,000	3,960	23,000	230
499,000	9,980	93,000	3,720	22,000	220

23 石灰消費高

年次	數量	價額
昭和十一年	4,000	160
全十年	4,100	164
全九年	5,200	208

畜 産 物

1 畜 産 物

種 別	數 量	價 額
總 數		219,937 ^円
家 畜		6,571
牛	22頭	1,400
馬	6	360
豚	600	4,800
山 羊	—	—
家 兔	21	11

2 牛

年 次	飼 養 戸 數					飼 總 數
	總 數	一頭ヲ飼養スルモノ	二頭ヲ飼養スルモノ	三頭又四頭ヲ飼養スルモノ	五頭以上ヲ飼養スルモノ	
昭 和 十 一 年	10 ^戸	7 ^戸	— ^戸	1 ^戸	2 ^戸	92 ^頭
全 十 年	10	6	—	1	3	68
全 九 年	11	7	—	1	3	74

3 馬

年 次	飼 養 戸 數					飼 總 數
	總 數	一頭ヲ飼養スルモノ	二頭ヲ飼養スルモノ	三頭又四頭ヲ飼養スルモノ	五頭以上ヲ飼養スルモノ	
昭 和 十 一 年	511 ^戸	506 ^戸	4 ^戸	1 ^戸	— ^戸	518 ^頭
全 十 年	504	498	4	1	1	516
全 九 年	660	654	4	1	1	674

業

總 額 昭 和 十 一 年

種 別	數 量	價 額
家 禽		22,985 ^円
雞	2,980羽	1,043
鶩	125	50
雞 卵	717,600個	21,528
鶩 卵	9,100	364
獸 肉	215,603斤	140,375
牛 乳	999石	49,950
蜂 蜜	33貫	56

養 頭 數		生 産 頭 數			斃 死 頭 數		
牝	牡	頭 數		價 額	總 數	牝	牡
		總 數	牝 牡				
80	12	22	13 9	1,400 ^円	5	2	3
52	16	20	11 9	1,140	4	3	1
58	16	17	9 8	544	4	2	2

養 頭 數		出 産 頭 數			斃 死 頭 數		
牝	牡	頭 數		價 額	總 數	牝	牡
		總 數	牝 牡				
281	237	6	3 3	360 ^円	10	5	5
279	237	8	4 4	432	10	4	6
357	317	8	3 5	432	15	8	7

4 豚

年次	飼養戸數					飼總數
	總數	一頭ヲ飼養スルモノ	二頭ヲ飼養スルモノ	三頭又四頭ヲ飼養スルモノ	五頭以上ヲ飼養スルモノ	
昭和十一年	30	1	2	3	24	422
全十年	8	—	3	1	4	128
全九年	7	—	2	1	4	163

5 山

年次	飼養戸數					飼總數
	總數	一頭ヲ飼養スルモノ	二頭ヲ飼養スルモノ	三頭又四頭ヲ飼養スルモノ	五頭以上ヲ飼養スルモノ	
昭和十一年	2	1	—	1	—	4
全十年	2	—	1	1	—	7
全九年	4	1	2	1	—	9

6 家

年次	飼養戸數			
	總數	十頭未満	十頭以上五十頭未満	五十頭以上
昭和十一年	15	12	3	—
全十年	14	9	5	—
全九年	14	10	3	1

養頭數		出產頭數			斃死頭數			
牝	牡	頭數			價額	總數	牝	牡
		總數	牝	牡				
225	199	600	180	420	4,800	38	19	19
90	38	49	28	21	399	6	4	2
113	50	68	36	32	340	7	4	3

羊

養頭數		出產頭數			斃死頭數			
牝	牡	頭數			價額	總數	牝	牡
		總數	牝	牡				
2	2	—	—	—	—	—	—	—
1	6	—	—	—	—	1	—	1
2	7	—	—	—	—	1	1	—

兔

飼養頭數					
總數		成兔		仔兔	
頭數	價額	頭數	價額	頭數	價額
99	85	78	74	21	11
197	162	148	133	49	29
210	178	152	137	58	41

7 鷄

年次	飼養戸數			
	總數	十羽未滿	十羽以上 五十羽未滿	五十羽以上
昭和十一年	417	338	72	7
全十年	457	362	82	13
全九年	504	410	78	16

8 鶯

年次	飼養戸數			
	總數	十羽未滿	十羽以上 五十羽未滿	五十羽以上
昭和十一年	10	8	1	1
全十年	13	10	2	1
全九年	17	13	3	1

9 屠

年次	總數		
	頭數	肉量	價額
昭和十一年	1,842	215,603	140,375
全十年	1,582	201,158	113,900
全九年	1,755	222,631	120,116

飼養羽數				產卵數	
成鷄		雛		數量	價額
羽數	價額	羽數	價額		
雌 5,980	5,980	2,980	1,043	717,600	21,528
雄 510	408				
〃 6,820	5,456	3,250	975	886,600	26,598
〃 630	410				
〃 7,860	6,288	4,980	1,494	943,200	28,296
〃 780	507				

飼養羽數				產卵數	
成鷄		雛		數量	價額
羽數	價額	羽數	價額		
雌 130	143	125	50	9,100	364
雄 38	34				
〃 142	128	150	45	8,520	256
〃 43	30				
〃 155	52	190	48	7,750	233
〃 93	27				

殺

牛			犢		
頭數	肉量		頭數	肉量	
	數量	價額		數量	價額
410	65,325	60,148	21	986	605
398	67,989	52,834	6	285	128
465	79,935	56,075	7	314	178

屠

年次	馬		
	頭數	肉量	價額
昭和十一年	923	122,411	65,286
全十年	833	113,403	54,228
全九年	940	123,663	56,830

10 牛

年次	搾乳戶數	
	搾乳業者	農家其他
昭和十一年	3	1
全十年	2	—
全九年	3	—

11 蜂

年次	飼養戶數			
	總數	十箱未滿	十箱以上 五十箱未滿	五十箱以上
昭和十一年	5	4	1	—
全十年	5	4	1	—
全九年	5	4	1	—

殺 (續)

頭數	豚肉量	
	數量	價額
488	26,881	14,336
345	19,481	6,710
343	18,719	7,033

乳

搾乳牛頭數	搾乳高	
	數量	價額
65	999	49,950
66	822	41,100
57	764	43,548

蜜

箱數	蜂		數量	價額
	內國種	外國種		
18	—	18	33	56
20	—	20	35	53
24	—	24	40	52

水 産 業

1 水 産 業 者

年 次	總 數		本 業		副 業	
	業 主	被 備 者	業 主	被 備 者	業 主	被 備 者
昭 和 十 一 年	274	908	257	665	17	243
全 十 年	261	883	250	654	11	229
全 九 年	258	880	248	651	10	229

2 漁 船

年 次	年 末 現 在 船 數		新 造 船 數		廢 用 船 數	
	動 力 有 ス ル モ ノ	動 力 有 セ ザ ル モ ノ	動 力 有 ス ル モ ノ	動 力 有 セ ザ ル モ ノ	動 力 有 ス ル モ ノ	動 力 有 セ ザ ル モ ノ
昭 和 十 一 年	35	170	3	3	2	5
全 十 年	34	172	2	4	1	7
全 九 年	33	175	—	6	—	6

3 水 産 物 總 額

昭 和 十 一 年

種 別	數 量	價 額	種 別	數 量	價 額
總 數	—	262,600	沿岸漁種物		
沿岸漁種物			其ノ三雜類	10,055	20,819
其ノ一魚類	118,297	77,755	烏 賊	6,000	4,200
鱈	90,720	27,216	鮪	110	110
鯉	970	1,455	鰻	3,080	15,400
鯖	600	780	海 鼠	565	509
鰻	420	546	其 他	300	600
鯛	180	1,080	遠洋漁種物	4,100	6,902
黑 鯛	1,330	3,990	鮪	4,100	6,902
鱈 鱈	800	2,240	水産製造物	107,484	154,441
鱈	3,740	5,984	田 作	315	630
鯉	900	1,350	煮 干 鱈	45,360	79,380
鱈	3,090	2,781	鰻	83	747
秋 刀 魚	—	—	蒲 鉾 竹 輪	61,600	70,840
鱈	2,550	6,375	乾 海 苔	126	2,844
文 蛤 魚	220	198	水産養殖	—	2,400
鰻	450	1,350	鯉	77	202
鯉	65	163	鱈	—	—
鮎	660	2,640	金 魚	2,300	35
其 他	11,602	19,607	紫 菜	1,580	2,133
沿岸漁種物			其 他	3,000	30
其ノ二貝類	503	283			
蛤	18	22			
蝶 螺	165	165			
蜆	150	45			
其 他	170	51			

4 沿岸漁獲

年次	總額		鱈	
	數量	價額	數量	價額
昭和十一年	118,297	77,755	90,720	27,216
全十年	119,526	66,683	97,860	29,358
全九年	117,765	67,740	97,400	29,220

沿岸漁獲

年次	鮫		鯛		黑鯛	
	數量	價額	數量	價額	數量	價額
昭和十一年	—	—	180	1,030	1,330	3,990
全十年	—	—	260	1,560	415	1,577
全九年	—	—	520	3,120	770	3,080

沿岸漁獲

年次	秋刀魚		鱈		文鰯魚	
	數量	價額	數量	價額	數量	價額
昭和十一年	—	—	2,550	6,375	220	198
全十年	—	—	2,150	5,590	330	320
全九年	—	—	3,360	8,400	80	80

物 其ノ一 魚類

鯉		鯖		鱈	
數量	價額	數量	價額	數量	價額
970	1,455	600	780	420	546
1,740	2,088	868	1,042	580	754
2,500	2,750	1,160	1,160	850	1,105

物 其ノ一 魚類 (續)

鯉		鯖		鱈		鰻	
數量	價額	數量	價額	數量	價額	數量	價額
800	2,240	3,740	5,984	900	1,350	3,090	2,781
760	2,280	2,078	4,156	886	1,329	2,543	2,034
1,010	2,525	1,350	2,160	1,800	2,880	750	600

物 其ノ一 魚類 (續)

鰻		鯉		鮫		其ノ他	
數量	價額	數量	價額	數量	價額	數量	價額
450	1,350	65	163	660	2,640	11,602	19,607
546	1,911	60	150	570	2,280	7,880	10,244
865	3,460	50	150	500	2,250	4,800	4,800

5 沿岸漁獲

年次	總額		蛤	
	數量	價額	數量	價額
昭和十一年	503	283	18	22
全十年	630	329	20	20
全九年	1,500	765	50	50

(續) 9 沿岸漁獲

年次	總額		烏賊		蛤	
	數量	價額	數量	價額	數量	價額
昭和十一年	10,055	20,819	6,000	4,200	110	110
全十年	6,841	20,958	3,185	3,185	160	208
全九年	10,300	25,665	6,000	6,000	350	525

物 其ノ二 介類

蝶螺		蜆		其他	
數量	價額	數量	價額	數量	價額
165	165	150	45	170	51
180	180	230	69	200	60
400	400	550	165	500	150

物 其ノ三 其他雜類

蝦		海鼠		其他	
數量	價額	數量	價額	數量	價額
3,080	15,400	565	509	300	600
2,760	16,530	486	535	250	500
3,000	18,000	950	1,140	—	—

7 遠洋漁獲物

年次	鮪	
	數量	價額
昭和十一年	4,100	6,902
全十年	4,750	6,650
全九年	857	857

8 水 産

年 次	總 額		素 乾		煮 鮭	
	數 量	價 額	田 作		鮭	
			數 量	價 額	數 量	價 額
昭和十一年	107,484	154,441	315	630	45,360	79,380
全 十 年	112,914	161,289	700	1,330	50,300	85,510
全 九 年	110,895	160,333	1,400	2,800	48,000	84,000

9 水 産

年 次	總 額				稻	
	養殖場數	養殖面積	數 量	價 額	養殖場數	養殖面積
昭和十一年	8	12,235	—	2,400	—	—
全 十 年	9	12,247	—	2,939	—	—
全 九 年	11	11,549	—	2,454	—	—

水 産

年 次	ボ ラ				キ ン ギ		
	養殖場數	養殖面積	數 量	價 額	養殖場數	養殖面積	數 量
昭和十一年	—	—	—	—	1	33	2,300
全 十 年	—	—	—	—	1	33	4,050
全 九 年	2	1,500	20	20	1	34	1,639

製 造 物

乾		雜 類			
其 他	價 額	蒲 鉾 竹 輪		乾 海 苔	
		數 量	價 額	數 量	價 額
83	747	61,600	70,840	126	2,844
86	774	61,700	70,955	128	2,720
75	638	61,300	70,495	120	2,400

養 殖

鯉					
田		溜 池 沼		其 他	
數 量	價 額	養殖場數	養殖面積	數 量	價 額
—	—	5	4,190	77	202
—	—	5	4,190	358	716
—	—	5	2,010	140	330

養 殖 (續)

價 額	紫 菜			其 他				
	養殖場數	養殖面積	數 量	價 額	養殖場數	養殖面積	數 量	價 額
35	1	2,000	1,520	2,133	1	12	3,000	30
122	1	8,000	1,600	2,080	2	24	35	21
66	1	8,000	1,500	1,950	2	5	—	88

鑛業

1 鑛產物總額 昭和十一年

種 別	數 量	價 額
總 數	—	75,125 ^円
石材及土砂類	—	75,125
凝灰岩及灰石	135,000 ^才	60,750
砂 利	2,043 ^{立坪}	14,301
粘 土	7	74

2 石材及土砂

年 次	總 額		凝灰岩及灰石		砂 利		粘 土	
	數量	價 額	數量	價 額	數量	價 額	數量	價 額
昭和十一年	—	75,125 ^円	135,000 ^才	60,750 ^円	2,043 ^{立坪}	14,301 ^円	7 ^{立坪}	74 ^円
全 十 年	—	81,028	150,600	67,770	1,885	13,195	6	63
全 九 年	—	78,593	150,000	67,500	1,569	10,983	10	110

工業

1 工場 (昭和十一年末)

種 別	總 數	第一條工場	第二條工場
總 數	101	92	9
製絲紡績工場	7	6	1
金屬工業	6	5	1
機械器具工業	14	12	2
窯業	2	2	—
化學工業	5	5	2
製材及木製品工業	13	13	—
印刷及製本業	15	12	3
食料品工業	17	17	—
瓦斯及電氣業	1	1	—
其ノ他ノ工業	19	19	—

2 工場一覽

第一條工場 (昭和十一年末)

工場名	所在地	營業種目	設立年月	工場主又ハ代表者
製 絲 紡 績				
藤野製綿株式會社大分支店	勢家	製綿業	大正11.1	秦 茂
生山絹布織物工場	荷揚町	絹布織物	明治25.3	生山 繁規
大分絹布織染工場	南新町	絹織物	大正11.1	村瀬 千尋
出水製糸大分工場	上野	生糸製造	昭和 6.4	小松 兼義
片倉製糸紡績株式會社大分工場	大道	〃	大正 6.4	今井 五介
大分縣 繭 檢定所	大字大分六二四四	繭 檢定 並 繰糸	昭和10.5	所長野桐武男
金 屬 工 業				
吉田 鐵工所	西新町	汽罐風呂罐建築用金具製作	昭和 2.6	吉田 舜治
王子 鐵工所	王子町	諸機械製作並鑄造業	明治42.1	木本久三郎
安部 鑄物工場	勢家	諸機械 鑄物業	昭和 2.4	安部 惣六
大分 鑄造所	中島十條	全	全 8.1	磯崎 芳雄
池永 鑄物工場	生石町北濱	鑄 物 業	全 8.9	池永嘉平治
機 械 器 具 工 業				
岐津 鐵工所	中島十條	鐵 工 業	大正12.1	岐津 喜平
和田 鐵工所	南新町	〃	全 10.9	青木 憲司
牧 鐵工所	笠和町	〃	全 12.11	牧 武男
生石 木本鐵工所	生石	鑄造及鐵工業	明治44	木本 泰造
秋山 鐵工所	勢家	機械汽罐建築金物	大正13.1	秋山 徹雄
眞崎 鐵工所	〃	製麵機製造修理	昭和 3.5	林 三平
森 工業所	北新町	農業用諸機械製作	大正 9.5	江藤 國夫
佐藤自動車修繕工場	千代町	自動車修繕	全 15.9	佐藤 恒彦
楠木 鐵工所	春日町	鐵骨及製罐	全 13.5	楠木 時造
姫野 鐵工所	濱町	鐵 工 業	全 11.9	姫野 金吾
松下 鐵工所	堀川町	〃	昭和10.3	松下久次郎
日名子 製作所	王子町	竹割箸機械製造	大正10.5	日名子定夫

第一條工場 (續)

工場名	所在地	營業種目	設立年月	工場主又ハ代表者
窯 業				
大分硝子製造所	王子町	硝子器 製造業	明治42.11	後藤佐太郎
株式會社理想瓦製造所	春日町	セメント製造販賣	昭和 5.5	並木治良三郎
化 學 工 業				
三益煉炭合資會社	新川	煉炭製造	昭和 3.3	岩久 文治
片倉米穀肥料株式會社大分營業所	西新町	肥料製造 販賣	大正 9.3	片倉 勝衛
大德合名會社	峠	〃	全 4.10	内藤利兵衛
昭和 土木建築社	勢家	昭和ブロック製造	昭和 2.5	安部 榮
梶原商會煉瓦工場	字中鴨手	煉 瓦	全 9.9	梶原 市治
製 材 及 木 製 品 工 業				
合資會社工藤商店	堀川町	製 材 業	昭和 6.6	工藤芳太郎
道 製材所	新川	〃	大正12	道 治郎吉
寺田 建具製作所	荷揚町	建 具 製作販賣	全 12.10	寺田 清美
小野 建具製作所	長池町	建 具 製作	全 13.1	小野 鷹貴
安部幸家具製作所	檜物町	指 物 業	全 10.1	安部 幸市
長 大分 製材所	南新町	製 材 業	昭和9.12	渡邊 長吉
工藤製材工場	外堀	製 材 販 賣	全 3.3	工藤 關夫
牧 建具製作所	長池町	建 具 一 式	全 元.12	牧 義雄
伊藤 建具製作所	中島五條	建 具 製作一式	大正 13.4	伊藤 基
安藤 建具製作所	千代町	建 具 製作業	全 14.4	安藤 常吉
瑞木建具製作工場	中島三條	建具請負製造	昭和3.10	瑞木 一馬
渡邊 家具製作所	王子町	家具指物業	全 3.4	渡邊 治助
小原屋家具製作所	後小路町	和タンス製造	全 10.4	安部 章

第一條工場 (續)

工場名	所在地	營業種目	設立年月	工場主又 ハ代表者
印刷及製本業				
大分印刷株式會社	南新地	印刷業	昭和 6.6	甲斐 勇市
豊州印刷所	南新町	〃	大正 10.12	畠山 一夫
長濱印刷所	長濱町	〃	昭和 6.2	佐藤 金
九州印刷工廠	勢家	〃	全 6.12	植木 榮助
碩田社印刷所	大工町	〃	大正 2.2	植木佐太郎
豊文社印刷所	長池町	〃	全 2.5	堤 定七
彌生活版所	王子町	〃	全 12.3	溝邊 廣市
大分活版所	南新地	〃	全 4.2	古城 長藏
村上堂印刷所	京町	〃	昭和 5.5	白井吉太郎
高山活版社	碩田橋	〃	明治 18.4	高山 通男
丸友印刷所	西新町	〃	大正 15.10	佐藤喜三郎
菅文進堂活版製造所	大道	活字製造	昭和 2.6	菅 六郎

第一條工場 (續)

工場名	所在地	營業種目	設立年月	工場主又 ハ代表者
食料品工業				
高田酒造場	細工町	酒造業	天保元	高田 保
合名會社佐藤商店 醸造場	三ヶ田町	全	明治 35.11	佐藤 菊造
高木酒造場	米屋町	全	大正 11.11	高木 純一
株式會社長野商店	笠和町	清酒、醬油、味噌 醸造販賣	全 11.10	末光 峰造
有田清酒醬油醸造場	三芳	清酒醬油醸造業	明治 9.	有田 周藏
合資會社西原商會	南新町	味噌、醬油製造	全 40.5	小橋多一郎
河内屋醬油工場	王子町	醬油製造業	明治 16.5	溝邊奈良藏
辛島醬油製造工場	北新町	全	全 26.8	辛島 眞次
桑原醬油店	室町	全	弘化元	桑原惣五郎
大和醬油合資會社	西新町	全	大正 12.5	高橋 末吉
吉野屋商店	峠	酒酢、味噌製造	明治 19.2	篠田 茂馬
梶原商店	金池	清涼飲料水製造	大正 13.3	梶原 市治
大分冷蔵製水株式 會社	勢家	製 水	昭和 3.8	清水準一郎
日本食料工業株式 會社大分工場	生石町	全	昭昭 10.7 合併	伊吹 震
宗和蒲鉾製造所	魚町	蒲鉾製造業	大正 5.9	宗 和一郎
三浦蒲鉾製造工場	西新町	全	明治 20.	三浦榮三郎
川見蒲鉾製造所	魚町	全	大正 7.11	川見 薫理

瓦 斯

別府瓦斯株式會社 大分工場	勢家	石炭瓦斯、コークス コールタール製造	明治 45.9	平山茂八郎
------------------	----	-----------------------	---------	-------

其ノ他ノ工業

立川洋服店	千代町	洋服裁縫業	明治 31.9	立川勇次郎
佐藤全	電車通	全	大正 4.9	佐藤彌太郎

第一條工場 (續)

工場名	所在地	營業種目	設立年月	工場主又ハ代表者
其ノ他ノ工業				
末廣洋服店	南新地	洋服裁縫店	明治 45.5	末廣 熊藏
大石洋服店	堀川町	洋服裁縫業	大正 7.3	大石八津嘉
田並洋服店	南新地	全	全 5.5	田並 條一
末岡洋服店	西新町	全	全 12.7	末岡 卷介
棚原洋服店	唐人町	全	明治 35.	足立 進
イソベ洋服店	外堀	全	大正 9.9	藤井 眞純
大津洋服店	名ヶ小路	全	全 11.10	大津 千尋
坂本洋服店	京町	全	全 元.11	坂本 治郎
山田洋服店	室町	全	全 9.1	山田 賢
植木洋服店	中柳町	全	昭和 8.1	植木六兵衛
渡邊洋服店	王子町	全	明治 40.10	渡邊 嘉助
有田洋服店	大道町	全	昭和 5.10	有田 鶴木
岸洋服店	魚町	全	大正 10.4	岸 久造
合井製靴店	東上市町	靴製造業	明治 30.3	本田 繁一
神戸製竹株式會社 大分工場	大道町	製竹業	昭和 4.3	出村敏太郎
矢吹石細工工場	勢家	石細工業	大正 13.3	矢吹 光治
帶刀石材工場	全	全	全 15.5	帶刀 賢

第二條工場

工場名	所在地	營業種目	設立年月	工場主又ハ代表者
紡績工場				
富士瓦斯紡績株式 會社大分工場	生石	製糸紡績業	大正 2.10	工場長 井上五々郎
金屬工場				
安部鑄工所	築港埋立	鑄造業	大正 8.1	安部 馬平
機械工業				
別府大分電鐵株式 會社工場	勢家	電車自動車修繕	明治 32.5	社長 清水榮次郎
合資會社中島製粉 機製作所	生石	製粉機専門製作	全 41.5	代表者 中島 男尾
化學工業				
大分製紙株式會社	坊ヶ小路	紙類ノ製造	大正 8.2	社長 山上 猛虎
日本人造羊毛株式 會社大分工場	辨天島	人造絹糸並ニス テーブルファイ バー製造	昭和 9.2	工場長 田中 敏雄
印刷工業				
豊州新報社	荷揚町	新聞業	明治 19.4	長野 潔
大分新聞社	全	全	全 22.6	大津 征夫
大分日日新聞社	唐人町	全	全 44.9	波津久 劍

3 工産物總額

昭和十一年

種 別	數 量	價 額	種 別	數 量	價 額
總 額		12,239,633 ^円	木 製 品	—	178,430
蠶 絲 業		2,787,798	履 物	—	31,400
生 絲	54,387 ^円	2,650,986	挽 物	—	5,100
生 皮 苧	5,187	68,987	指 物	—	110,300
其他 屑物	22,608	67,825	箱 類	—	1,500
製 綿	65,135	248,308	桶 樽 類	—	23,200
綿 絲	19,095 ^担	5,095,299	木 箸	—	2,080
絹 織 物	—	6,969	曲 物	—	4,850
食 料 品	—	1,285,478	竹 製 品	—	11,460
清 酒	3,080 ^石	308,043	籠 及 笊	—	10,600
燒 酎	58	6,360	簾	—	465
酢	800	9,600	行 李	—	195
醬 油	8,695	347,800	バスケット	—	200
味 噌	334,830 ^貫	117,191	帽 子 類	11,140 ^打	32,364
麵 類	42,300	33,840	晒 及 染 物	—	8,890
菓 子 類	—	406,200	疊 表	55,280 ^枚	40,907
清涼飲料水	301,356 ^本	9,031	菓 製 品	—	13,450
製 氷	4,809 ^噸	24,021	皮 革 製 品	—	54,080
機械製麥粉	206,330 ^斤	18,570	メリヤス製品	—	—
パ タ	632	822	肥 料	2,078,656 ^噸	902,787
其他乳製品	4,000 ^立	4,000	硝 子	—	12,000
植 物 油	—	10,413	機 械 器 具	—	786,888
菜 種 油	42,500 ^斤	10,413	蠶 綢	—	3,600
簾 製 品	—	610	漆 器	—	13,170
履 物 表	—	—	セメント製品	—	42,790
卓子及椅子類	—	550	各 種 工 産 物	—	70,942
バスケット	—	60	扇 子 及 團 扇	—	10,780

工産物總額 (續)

種 別	數 量	價 額	種 別	數 量	價 額
傘	—	22,700	石 細 工 品	—	47,810
提 灯	—	3,300	紙 布 製 品	—	7,510
洋 服	—	168,450	煉 炭 炭 團	—	89,500
絆 物	—	14,300	竹 製 品	—	7,800
和 紙	—	281,670	下 駄	—	50,092

4 蠶 糸

年 次	製 造 戶 數						繰 絲 釜 數	生 産 額	
	總 數	10釜 以上	百釜 以上	三 百釜 以上	五 百釜 以上	千釜 以上		數 量	價 額
		50釜 未滿	百釜 未滿	百釜 未滿	百釜 未滿	千釜 未滿			
昭和十一年	3	1	1	—	—	1	1,270	82,182	2,787,798
全 十 年	3	1	—	1	1	—	982	116,547	3,474,416
全 九 年	2	—	1	—	1	—	982	128,927	2,463,466

5 製 綿

年 次	製 造 戶 數	職 工 數			生 産 額	
		總 數	男	女	數 量	價 額
昭和十一年	1	64	12	52	65.135	248,308
全 十 年	1	58	11	47	60,526	201,296
全 九 年	1	48	11	37	53,561	197,327

7 絹 織

年 次	機 業 場 數	機 械 數			職 工 數		
		總 數	力 織 機	手 織 機	總 數	男	女
昭和十一年	2	10	8	2	10	2	8
全 十 年	2	8	7	1	11	2	9
全 九 年	2	7	5	2	11	2	9

類

産 額							
白 糸		黄 糸		生 皮 苧		其 他	
數 量	價 額	數 量	價 額	數 量	價 額	數 量	價 額
51,741	2,523,985	2,646	127,001	5,187	68,987	22,608	67,825
46,270	2,274,690	20,774	934,830	8,248	98,976	41,255	165,920
28,057	1,191,946	34,563	1,133,608	7,304	79,136	59,003	58,776

6 綿 絲

年 次	製 造 戶 數	職 工 數			生 産 額	
		總 數	男	女	數 量	價 額
昭和十一年	1	1,128	124	1,004	19,095	5,095,299
全 十 年	1	1,307	162	1,145	22,399	6,010,783
全 九 年	1	1,464	168	1,296	21,785	5,848,305

物

生 産 額							
總 額		小 巾 物					
數 量	價 額	御 召		縮 緞 及 壁		數 量	價 額
		715	6,969	—	—		
1,004	2,274	—	—	275	2,486		
838	7,712	121	893	247	2,737		



絹 織

年 次	生 小			
	羽二重及平絹		絹 及 紗	
	數 量	價 額	數 量	價 額
昭和十一年	反 125	円 1,323	反 60	円 560
全 十 年	401	3,500	96	1,088
全 九 年	287	2,370	67	484

8 酒

年 次	製 造 戶 數	生	
		總 額	
		數 量	價 額
昭和十一年	戸 5	石 3,138	円 314,403
全 十 年	5	3,460	227,610
全 九 年	5	3,332	263,721

9 清涼飲料水

年 次	製 造 戶 數	職 工 數			生 產 額	
		總 數	男	女	數 量	價 額
昭和十一年	戸 3	人 10	人 7	人 3	本 301,356	円 9,031
全 十 年	3	10	7	3	312,300	9,927
全 九 年	3	10	7	3	—	10,061

物 (續)

產 巾		額 物					
銘仙及節着尺物		其他ノ着尺物		袴 地		其 他	
數 量	價 額	數 量	價 額	數 量	價 額	價 額	價 額
反 59	円 506	反 137	円 1,017	反 59	円 714	反 45	円 491
72	600	84	645	76	955	—	—
57	473	—	—	59	755	—	—

類

清 酒		燒 酎		白 酒	
數 量	價 額	數 量	價 額	數 量	價 額
石 3,080	円 308,043	石 58	円 6,360	—	—
3,406	272,480	54	5,130	—	—
3,284	259,433	48	4,288	—	—

10 製 氷

年 次	製 造 戶 數	職 工 數			生 產 額	
		總 額	男	女	數 量	價 額
昭和十一年	戸 2	人 9	人 9	人 —	本 4,809	円 24,021
全 十 年	2	9	9	—	5,518	35,216
全 九 年	2	11	11	—	7,247	38,139

11 機械製麥粉

年次	製造戶數	職工數			生產額	
		總數	男	女	數量	價額
昭和十一年	15	21	18	3	206,330	18,570
全十年	15	20	17	3	206,250	18,563
全九年	13	18	15	3	187,500	17,813

13 各種食

年次	總數					
	製造戶數	職工數			生產額	
		總數	男	女	數量	價額
昭和十一年	139	376	337	39	—	914,631
全十年	137	371	331	40	—	894,920
全九年	147	373	314	59	—	826,572

各種食

年次	醬油				味					
	製造戶數	職工數			生產額		製造戶數	職工數		
		總數	男	女	數量	價額		總數	男	女
昭和十一年	9	56	56	—	8,695	347,800	5	39	39	—
全十年	9	53	53	—	8,205	328,200	5	40	40	—
全九年	9	52	52	—	6,867	274,680	6	45	45	—

12 乳製品

年次	製造戶數	生產額					
		總數		巴		其他	
		數量	價額	數量	價額	數量	價額
昭和十一年	1	—	4,822	632	822	4,000	4,000
全十年	1	—	5,982	755	982	5,000	5,000
全九年	1	—	4,232	563	732	3,500	3,500

料 品

菓子類					酢						
製造戶數	職工數			生產額	製造戶數	職工數			生產額		
	總數	男	女			數量	價額	數量		價額	
112	247	224	23	—	406,200	1	3	3	—	800	9,600
110	245	220	25	—	405,500	1	3	3	—	800	9,600
115	234	195	39	—	450,930	1	2	2	—	850	10,200

料 品 (續)

噌		麵類					
生產額	製造戶數	職工數				生產額	
		總數	男	女	數量	價額	
334,830	117,191	12	31	15	16	42,300	33,840
337,200	118,020	12	30	15	15	42,000	33,600
322,564	112,897	16	40	20	20	26,900	22,865

14 菜 種 油

年 次	製造戸數	職 工 數			生 産 額	
		總 數	男	女	數 量	價 額
	戸	人	人	人	斤	円
昭和十一年	1	2	2	—	42,500	10,413
全 十 年	1	2	2	—	42,300	10,152
全 九 年	1	2	2	—	42,600	9,372

16 木 製

年 次	製造戸數	職 工 數			生 産 總 額
		總 數	男	女	
	戸	人	人	人	円
昭和十一年	89	167	167	—	178,430
全 十 年	81	155	155	—	177,980
全 九 年	81	154	152	2	163,390

17 竹 製

年 次	製造戸數	職 工 數		
		總 數	男	女
	戸	人	人	人
昭和十一年	7	19	15	4
全 十 年	7	19	15	4
全 九 年	7	24	18	6

15 籐 製 品

年 次	製造戸數	職 工 數			生 産 額			
		總 數	男	女	總 額	履物表	卓子及椅子類	バスケット
	戸	人	人	人	円	円	円	円
昭和十一年	1	2	1	1	610	—	550	60
全 十 年	1	2	1	1	570	—	500	70
全 九 年	2	3	2	1	1,080	100	850	130

品

生 産 額						
履 物	襪 物	指 物	箱 類	桶 樽 類	木 箸	曲 物
円	円	円	円	円	円	円
31,400	5,100	110,300	1,500	23,200	2,080	4,850
36,100	5,000	105,430	1,400	22,900	2,700	4,450
40,150	8,550	81,950	1,440	22,800	4,200	4,300

品

生 産 額				
總 額	籠 及 笊	簾	行 李	バスケット
円	円	円	円	円
11,460	10,600	465	195	200
11,740	10,950	350	190	250
11,560	10,800	310	180	270

18 帽

年次	製造戸數	職工數			生 産 額	
		總數	男	女	數量	價額
昭和十一年	4	18	16	2	11,140	32,364
全十年	4	17	17	—	11,200	32,435
全九年	7	23	15	8	11,750	34,520

19 晒及染物

年次	製造戸數	職工數			生 産 額		
		總數	男	女	總額	無地染物	捺染物
昭和十一年	14	17	14	3	8,890	200	8,690
全十年	14	20	17	3	10,345	215	10,130
全九年	16	23	18	5	10,505	220	10,285

20 壘 表 (琉球)

年次	製造戸數	職工數			生 産 額	
		總數	男	女	數量	價額
昭和十一年	452	988	460	528	55,280	40,907
全十年	465	1,007	472	535	58,280	23,312
全九年	474	1,029	487	542	55,840	25,128

子

産		額			
數量	價額	麥 稈 製		其 他	
		數量	價額	數量	價額
打	円	打	円	打	円
1,830	13,268	4,660	14,446	4,650	4,650
1,850	13,320	4,650	14,415	4,700	4,700
2,100	15,120	4,600	14,350	5,050	5,050

21 蓑 製 品

年次	製造戸數	生 産 額			
		總額	繩類	蓑	其他
昭和十一年	10	13,450	12,200	480	770
全十年	10	12,500	11,200	450	850
全九年	7	10,790	9,380	560	850

22 皮 革 製 品

年次	製造戸數	職工數			生 産 額					
		總數	男	女	總額	靴	鞆	馬具	調帶	袋物
昭和十一年	20	45	43	2	54,080	52,300	600	480	200	500
全十年	20	45	42	3	53,890	52,000	650	500	220	520
全九年	20	44	41	3	51,360	48,750	1,000	930	150	530

23 ヲ リ ヤ

年次	製造戸數	職工數			生 産 額			
		總數	男	女	總 額		靴 數	
					數量	價 額	數量	價 額
戸	人	人	人	打	円	打	円	
昭和十一年	—	—	—	—	—	—	—	—
全 十 年	2	3	2	1	80	168	50	138
全 九 年	2	3	2	1	98	229	60	168

24 肥 料

年次	製造戸數	職 工 數			生 産 額	
		總 數	男	女	數量	價 額
昭和十一年	2	10	10	—	2,078,656	902,787
全 十 年	2	11	11	—	1,685,670	777,750
全 九 年	2	7	5	—	2,999,535	496,634

26 機 械

年次	製造戸數	職 工 數		
		總 數	男	女
昭和十一年	41	502	491	11
全 十 年	43	459	447	12
全 九 年	39	330	315	15

ス 製 品

産 額									
下				手			袋		
毛		綿		總 數		毛		綿	
數量	價 額	數量	價 額	數量	價 額	數量	價 額	數量	價 額
打	円	打	円	打	円	打	円	打	円
—	—	—	—	—	—	—	—	—	—
20	84	30	54	30	30	—	—	30	30
25	105	35	63	38	61	8	29	30	32

25 硝 子

年次	製造戸數	職 工 數			生 産 額	
		總 數	男	女	數量	價 額
昭和十一年	1	9	9	—	—	12,000
全 十 年	1	9	9	—	—	11,200
全 九 年	1	8	8	—	—	10,000

及 器 具

生 産 額				
總 額	機 械	船舶車輛	器 具	金屬製品
円	円	円	円	円
786,888	482,150	37,363	34,100	233,275
661,954	448,772	40,947	36,900	135,335
610,081	433,241	41,500	38,200	97,090

27 蠶 網

年 次	製造 戶數	生 產 額					
		總 額		繭 製		絲 製	
		數 量	價 額	數 量	價 額	數 量	價 額
	戶	枚	円	枚	円	枚	円
昭和十一年	330	90,000	3,600	90,000	3,600	—	—
全 十 年	350	91,000	2,730	91,000	2,730	—	—
全 九 年	300	86,000	2,150	86,000	2,150	—	—

29 セ ン

年 次	製造戶數	職 工 數			生	
		總 數	男	女	總 數	
					數 量	價 額
	戶	人	人	人	個	円
昭和十一年	7	34	31	3	—	42,790
全 十 年	7	41	37	4	—	42,178
全 九 年	7	44	41	3	—	42,460

30 各 種 工

年 次	總 數					扇 製造戶數
	製造戶數	職 工 數			生産額	
		總 數	男	女		
	戶	人	人	人	円	戶
昭和十一年	142	468	348	120	703,942	2
全 十 年	140	502	373	129	764,119	2
全 九 年	142	474	337	137	811,092	2

28 漆 器

年 次	製造 戶數	職 工 數			生 產 額			
		總數	男	女	總額	家具及	飲食器	其他
						裝飾品		
	戶	人	人	人	円	円	円	円
昭和十一年	5	12	12	—	13,170	7,220	4,700	1,250
全 十 年	5	12	12	—	13,300	7,350	4,800	1,150
全 九 年	5	12	12	—	13,800	7,500	5,200	1,100

ト 製 品

生 產 額					
瓦		土 管		其 他	
數 量	價 額	數 量	價 額	數 量	價 額
個	円	個	円		円
520,789	17,186	7,060	9,884	—	15,720
679,322	22,418	6,900	9,660	—	10,100
669,380	22,710	6,850	9,590	—	10,160

產 物

子 及 團 扇				傘 (和 洋 傘 共)				
職 工 數			生産額	製造戶數	職 工 數			生産額
總 數	男	女			總 數	男	女	
人	人	人	円	戶	人	人	人	円
13	3	10	10,780	9	19	19	—	22,700
13	3	10	10,750	9	20	20	—	22,500
12	3	9	10,600	11	24	22	2	27,800

各種工

年次	提 灯					洋
	製造戸數	職 工 數			生産額	
		總 數	男	女		
戸	人	人	人	円	戸	
昭和十一年	6	6	6	—	3,300	48
全 十 年	7	7	7	—	3,612	48
全 九 年	7	8	7	1	4,200	47

各種工

年次	和 紙				石	
	製造戸數	職 工 數				生産額
		總 數	男	女		
戸	人	人	人	円	戸	
昭和十一年	1	62	28	34	281,670	11
全 十 年	1	104	65	39	390,075	11
全 九 年	1	79	51	28	466,791	11

各種工

年次	煉 炭、炭 團				竹	
	製造戸數	職 工 數				生産額
		總 數	男	女		
戸	人	人	人	円	戸	
昭和十一年	3	23	21	2	89,500	7
全 十 年	1	8	6	2	42,000	7
全 九 年	2	9	9	—	4,800	6

備考 竹製品ハ竹箒、箕、蠶具、玩具、竹杖、竹箸、輪竹、竹竿

產 物 (續)

服				袴 物				
職 工 數			生産額	製造戸數	職 工 數			生産額
總 數	男	女			總 數	男	女	
人	人	人	円	戸	人	人	人	円
162	146	16	168,450	22	62	15	47	14,300
163	144	16	167,986	21	63	16	47	14,280
153	124	29	166,387	21	62	20	42	13,800

產 物 (續)

細 工 品				紙 布 製 品				
職 工 數			生産額	製造戸數	職 工 數			生産額
總 數	男	女			總 數	男	女	
人	人	人	円	戸	人	人	人	円
34	34	—	47,810	7	19	12	7	7,510
34	34	—	47,520	7	20	12	8	7,490
33	33	—	47,200	8	21	8	13	7,150

產 物 (續)

製 品				下 駄				
職 工 數			生産額	製造戸數	職 工 數			生産額
總 數	男	女			總 數	男	女	
人	人	人	円	戸	人	人	人	円
18	14	4	7,830	26	52	52	—	50,092
22	12	10	7,800	26	51	48	3	50,106
21	11	10	12,300	23	52	47	5	50,064

等ヲ示ヌ別表ノ竹製品表ニ包含セザルモノ

副 業

副業中最モ著名ニシテ首位ヲ占ムルモノハ七島蘭ヲ原料トスル青苳ナリ、生産地ニアリテハ戸毎ニ手織機ヲ設備シ其ノ生産額ハ四萬餘圓ニ達ス、七島蘭ハ圓蘭ニ比シ質強靱ナル爲メ耐久力ニ富ミ市内ノ需要ハ勿論關東方面ニ多量移出セラル、之ニ次グモノハ蠶網、西瓜袋及スリツバニシテ何レモ屑蘭ヲ以テ製作セラレ前二者ハ年々縣外ニ多量移出セラル、スリツバハ昨年縣工業試験場ニ於テ試作セラレタル新興特産工藝品ニシテ内部ヲタオル張トナシ形態優美、價格低廉ナル爲メ一般ニ歡迎セラル、ノミナラズ近時米國向輸出品トシテ好適ナリト認メラレ貿易商ヨリ多量ノ注文有ル狀況ナルニ鑑ミ市モ亦時々編方技法講習會ヲ開催シ銳意生産ノ擴充ト斯業ノ普及發達ニ努メツ、アリ、殊ニ本品ニ對シテハ製品購入所設置セラレアル爲メ製作者ハ多大ノ便益ヲ得ツ、アリ、其ノ他當所ニ於テ土産品トシテ昨春ハ大分人形ヲ今春ハ大分人形型ボンボン入及鑄物製文鎮及瓶敷ヲ創案シタリ何レモ往時大友宗麟時代南蠻貿易般盛ノ地ナルニ因ミ意匠セラレタルモノニシテ他日家庭副業化セシメントメ着色仕上法ニ關シ必要ニ應ジ講習會ヲ開催シマタ機會アル毎ニ宣傳ト試賣會ヲ行ヒ以テ販路ノ開拓ヲ計リツ、アリ。

七島蘭細工品生産高 (昭和十一年)

種 別	總 數	蠶 網	疊 表 (琉球)	西瓜袋	苳 籠	スリツバ	大分人形
戸 數	924戸	330戸	452戸	70戸	10戸	50戸	12戸
從業者	1,661人	420人	988人	160人	14人	67人	12人
數 量	—	90,000枚	55,280枚	50,000枚	500個	7,000足	3,000個
價 額	46,277圓	3,600圓	40,907圓	250圓	20圓	1,050圓	450圓

商 業

1 大分商工會議所 昭和十一年度末

顧 問	役 員	議 員	會議度數	議事件數	被選舉 有權者	選 舉 有權者	經 費 (豫算)
4人	10人	31人	70回	250件	817人	897人	17,037圓

2 會頭副會頭議員氏名 (昭和十二年十二月末現在)

會 頭	塚 本 秀 雄
副會頭	糸 園 哲
全 事	菊 川 作 次 郎
理 事	土 師 宇

商工會議所議員氏名	商工會議所議員氏名	商工會議所議員氏名
後 藤 肇	糸 園 哲	渡 邊 嘉 助
波 邊 鐵 治 郎	田 並 條 一	吉 村 磨
塚 本 秀 雄	大 畑 芳 三	清 水 準 一 郎
古 椎 文 夫	平 川 鴻 錄	久 野 新 市
飯 田 勇 吉	平 田 稷 太 郎	山 崎 肇
安 藤 常 吉	後 藤 三 郎	河 野 精 一
若 杉 政 喜	後 藤 守 一	高 野 貞 藏
磯 崎 操 次	野 内 四 郎 七	松 井 千 藏
安 部 幸 市	中 島 男 尾	角 山 哲 四 郎
森 喬	大 塚 熊 喜	幸 八 郎
森 嘉 作	須 賀 瀧 三 郎	
淺 尾 新 十 郎	菊 川 作 次 郎	

3 會 社 (組織別) 昭和十一年末現在

會社名	會社數	資本金	
		總額	拂込額
總數	168	31,092,450	25,513,060
合名會社	39	1,460,750	1,381,750
合資會社	82	1,742,100	1,567,160
株式會社	47	27,889,600	22,564,150

5 會 社 合 名

會社名稱	所在地	營業種目
大德合名會社	三芳	肥料製造販賣
合名會社加藤良四郎商店	大道町	精米、白米、雜穀類販賣
全山村精米所	全	精米、雜穀販賣
全河内屋商店	王子町	醬油、味噌製造
全佐藤商店	三ヶ田町	酒造業
全大阪屋商店	堀川町	酒造道具、米穀商
全關屋製靴店	荷揚町	靴製造販賣
大分(上)量衡合名會社	西新町	量衡器製作販賣
合名會社大分護謨工業所	南新町	自動車タイヤ修理
大分農器合名會社	大分	農工機械器具製作修理販賣
合名會社長大分製材所	外堀	製材業
合名會社共和ゴム工業所	大字大分	自動車タイヤ修理

4 會 社 (業態別) 昭和十一年末現在

會社名	會社數	資本金	
		總額	拂込額
總數	168	31,092,450	25,513,060
農業	3	92,000	64,500
工業	44	14,072,100	11,257,760
商業	107	14,563,150	12,335,350
運輸業	14	2,365,200	1,855,450

一 覽 昭和十一年末現在

設立年月	資本金		積立金	代表者
	出資額	拂込額		
大正 4.10	30,000	30,000	1,200	内藤利兵衛
昭和 5. 9	15,000	15,000	400	加藤良四郎
全 8.12	15,000	15,000	-	山村熊藏
全 7. 2	20,000	20,000	-	溝邊奈良藏
全 5. 5	100,000	100,000	-	佐藤菊造
全 5. 6	5,000	5,000	-	小田銀次郎
全 8. 3	5,000	5,000	-	今井五郎
大正 2. 5	20,000	6,000	1,370	後藤喜四太郎
昭和 6. 9	1,300	1,300	-	竹田儀助
全 9. 3	1,100	1,100	-	田崎繁
全 9.12	10,000	10,000	-	渡邊長吉
昭和10. 5	4,000	4,000	-	堤春作

合 名 會 社

會社名稱	所在地	營業種目
大分鹽元賣捌合名會社	西新町	鹽元賣捌
合名會社池邊商店	鍛冶屋町	米雜穀商
全吉松屋商店	全	椎茸販賣
全富岡商店	西新町	自動車及附屬品販賣
全佐藤時計店	大工町	時計販賣
全村上堂	京町	文房具販賣
全中村文泉堂	竹町	文房及運動具販賣
全丸吉吳服店	全	吳服太物商
全牧屋吳服店	西新町	太物商
全一丸	竹町	百貨店
全吉村益次商店	南新町	藥種賣藥ノ販賣
全橋本酒店	永興	酒類販賣
全兒玉卯三郎商店	本町	麻苧墨表船具類荒物類
全平田天命堂	生石	藥種類ノ販賣
全但馬商店	堀川町	礦油植物油販賣
全織部商店	西新町	蠟燭油ノ類販賣
金字青蓮合名會社	奥田	青蓮蘭草市皮土地其他ノ賣買
合名會社辰己屋號本店	大字大分	小間物化粧品
全岩尾商店	全	履物雜貨金物販賣
全牧屋油店	全	油類販賣
全大野幸太郎商店	全	鮮魚販賣
全喜多嶋陶器店	竹町	陶器類販賣
全池田仁三郎	生石	食料品販賣
全川島屋油店	米屋	油製造販賣
全丸平紙商店	西新町	和洋紙販賣

備考 合名會社一九八昭和十二年四月株式會社一九ト合併資本金三十五萬圓トナル

運 輸

大分回漕合名會社	生石	回漕業
合名會社相互自動車商會	南新町	自動車運輸業

會 社 (續)

設立年月	資 本 金		積立金	代 表 者
	出資額	拂込額		
大正11. 5	100,000 ^円	50,000 ^円	2,620 ^円	園田量平
昭和4. 3	6,350	6,350	300	池邊勝治郎
全6. 12	25,000	25,000		吉松幸太郎
全6. 2	100,000	100,000		津末嘉太郎
大正6. 4	25,000	25,000		佐藤清八
昭和5. 5	30,000	30,000		白井吉太郎
全5. 5	50,000	35,000	700	中村貞吉
全5. 5	200,000	200,000		平井直一
全5. 5	25,000	25,000		藤野億太郎
大正8. 7	141,000	141,000		一丸伍兵衛
昭和5. 1	150,000	150,000	12,838	吉村益次
全9. 1	15,000	15,000		橋本正男
全9. 3	10,000	10,000		兒玉卯三郎
全7. 12	20,000	20,000		平田穰太郎
全5. 5	12,000	12,000		但馬久男
全6. 4	50,000	50,000		織部秀彦
全8. 1	1,000	1,000		辻宇之助
全10. 3	15,000	15,000		安部利市
全10. 12	35,000	35,000		岩尾作五郎
全10. 12	25,000	25,000		牧喜一郎
全10. 12	30,000	30,000		大野幸太郎
全11. 2	4,800	4,800		喜多嶋牧太郎
全11. 2	24,500	24,500		池田仁三郎
全11. 2	30,000	30,000		川島正
全11. 2	30,000	30,000		岡野平太郎

明治43. 9	56,700	56,700	8,140	高田保
昭和6. 11	23,000	23,000		佐藤生駒

合 資

會社名稱	所在地	營業種目
農		
合資會社 高田 牧場	勢 家	牛 乳 搾 取 販 賣
工		
金 新 合 資 會 社	南 新 町	精 米 及 玄 白 米 販 賣
合資會社 米 山 精 米 所	王 子 町	精 米 麥 販 賣
全 生 野 精 米 所	大 道 町	米 麥 類 販 賣
全 町 田 商 店	全	米 穀 商
全 後 藤 商 店	笠 和 町	履 物 商
大分 精 米 合 資 會 社	船 頭 町	穀 物 賣 買
合資會社 大 分 製 飴 所	大 道 町	水 飴 製 造
大分 味噌 漬 物 合 資 會 社	堀 川 町	味 噌 漬 物 製 造 販 賣
大 和 醬 油 合 資 會 社	西 新 町	醬 油 製 造 販 賣
合 名 會 社 中 島 製 粉 機 製 作 所	生 石 町	製 粉 機 製 造 販 賣
全 工 藤 商 店	堀 川 町	木 材 商
全 山 村 材 木 店	全	木 材 賣 買
全 吉 良 商 店	南 新 地	諸 機 械 製 作
全 高 橋 商 店	生 石 町	セメント 椽 材 及 各 種 包 裝 筋 板 製 造 販 賣

會 社

設立年月	資 本 金		積立金	代 表 者
	出 資 額	拂 込 額		
業				
昭和 3. 1	12,000 ^円	12,000 ^円	^円	石 川 成 雄
業				
昭和 4. 5	20,000	20,000	600	後 藤 憲 照
全 5. 3	4,000	4,000		安 部 山 三
全 5. 2	3,200	3,200		生 野 儀 三 郎
全 4. 5	6,000	6,000		町 田 勇
全 6. 3	6,000	6,000		後 藤 德 市
全 6. 11	50,000	50,000	500	宇 野 一 郎
全 7. 3	3,000	1,000		三 宮 武 雄
全 5, 3	20,000	20,000	4,500	筒 井 秀 吉
大正 15. 9	15,000	15,000	1,200	高 橋 末 吉
昭和 2. 6	100,000	96,860	3,200	中 島 男 尾
全 4. 6	12,000	12,000		工 藤 芳 太 郎
全 4. 3	3,000	3,000		山 村 頼 男
全 5. 2	10,000	8,000		吉 良 武 市
全 7. 4	1,000	1,000		塔 鼻 義 高

合 資

會 社 名 稱	所 在 地	營 業 種 目
△大分煉炭合資會社	船頭町	煉炭製造販賣
三益煉炭合資會社	新川	煉炭製造販賣
合資會社植木洋服店	中柳町	洋服裁縫業
△石山鑛業合資會社	名ヶ小路町	炭酸カルシウム製造
合資會社出水製糸大分工場	上野	製絲業
全 大野キハックリ ーニング工場	城崎町	西洋洗濯
合資會社堤組	大字大分	土木建築請負業
全 米倉營業所	南新町	消防用特許流線管並特許 砲彈ノープル製作
商		
合資會社山中銃砲火藥店	南新町	銃砲火藥類賣買
全 弘永商店	竹町	洋品雜貨販賣
全 甲斐商品館	全	全
全 松井呉服店	西新町	呉服太物商
全 秦直彦商店	奥田	全
全 檜崎商店	大分5261	米穀販賣
全 明視堂	荷揚町	電氣器具ラヂオ卸
全 茶屋呉服店	永興	呉服太物商
全 糸岡呉服店	本町	全
全 西原商會	南新町	足袋、織物、雜貨類販賣
全 大空和洋紙店	西新町	和洋紙販賣
全 村谷材木店	千代町	材木販賣
全 渡邊材木店	生石	全
全 豊州木材商店	小物座町	全
全 北松商店	勢家	石炭販賣

會 社 (續)

設立年月	資 本 金		積立金	代 表 者
	出資額	拂込額		
昭和 3. 7	2,000 ^円	2,000 ^円	^円	宇野一郎
全 3. 2	50,000	50,000	250	岩久文治
全 8. 1	16,000	16,000	162	植木六兵衛
全 8. 9	10,000	10,000		石山清賢
全 8.11	300,000	150,000		小松兼義
全 6.11	5,400	5,400		大野宗平
全 10. 4	15,000	15,000		堤 荒太
全 11. 9	2,500	2,500		米倉 運平
業				
大正 8. 3	10,000	10,000		山中一夫
昭和 8. 2	15,000	15,000		弘永治郎
全 7. 4	40,000	40,000		甲斐榮八
全 6.10	7,000	7,000		松井安平
全 6. 1	3,000	3,000		秦直彦
全 9.10	12,000	12,000		檜崎晴信
全 9. 1	15,000	15,000		別所伸一
全 5. 9	40,000	40,000		幸八郎
全 2.11	50,000	50,000		糸岡 哲
全 5. 8	100,000	100,000	2,500	小橋多一郎
全 6. 3	40,000	38,000		大空清祐
全 6. 9	10,000	10,000		村谷鶴吉
全 6. 9	10,000	10,000	537	渡邊 要
全 5. 5	3,000	3,000		佐藤林三郎
全 8. 3	3,000	1,500		松山 恰

會 社

會社名稱	所在地	營業種目
合資會社 橋勸商店	南新町	米穀薪炭販賣
全 三浦藥局	堀川町	藥種販賣
全 布屋商店	竹町	金物類販賣
全 秋山商店	勢家	地金機械工具商
全 明治屋酒店	魚町	酒、醬油販賣
全 財津酒舖	檜物町	酒、醬油、清涼飲料水販賣
全 森七商店	永興	和洋酒食料品商
全 井上商店	京町	和洋酒雜類商
全 吉島商店	南新町	食料品販賣
全 木村卯三郎商店	勢家	屠畜業及獸肉販賣
全 自由亭	南新町	料理業並物品販賣
△全 三共商店	春日町	米雜穀家畜餌料賣買業
全 清田本店	永興	屠畜業並獸肉皮革商
全 三浦吳服店	竹町	吳服太物
全 一力亭	茶屋町	料理業
全 池永商店	西新町	米穀販賣
全 橋本鐵吉商店	於北町	雜穀商
全 山崎商店	永興	米穀販賣
全 及びすや漆器店	竹町	家具、指物、漆器室內裝飾品
全 三浦タンス店	西新町	家具販賣

會 社 (續)

設立年月	資本金		積立金	代表者
	出資額	拂込額		
大正 14. 7	5,000 ^円	5,000 ^円	^円	橋本勸治
昭和 6. 4	10,000	10,000		宗真澄
全 7. 8	15,000	15,000	250	河野精一
全 4.12	10,000	8,500		秋山徹雄
全 6.12	3,500	3,500		安部雪夫
全 8. 6	10,000	10,000		財津厚
全 6.10	20,000	20,000	1,200	森七郎
全 5. 6	3,000	2,000		井上範六
大正 14,12	25,000	25,000	2,305	吉島佐吉
全 14. 1	5,000	5,000		木村卯三郎
昭和 7. 5	5,000	5,000	200	荒巻子
全 9. 7	3,000	1,200		橋本荒喜
全 6.11	7,000	7,000		清田聖
全 9.12	15,000	15,000		三浦式平
全 6. 3	70,000	70,000		矢野八郎
全 6. 4	50,000	50,000	1,139	池永清彦
全 6.10	10,000	10,000		橋本鐵吉
全 6. 6	50,000	50,000	2,900	山崎肇
全 8. 8	10,000	10,000		甲斐終吉
全 7. 4	10,000	10,000		三浦堅次郎

合 資

會社名稱	所在地	營業種目
合資會社 廣瀨商店	上紺屋町	陶磁器販賣
全 中央鑛油商會	荷揚町	鑛油販賣
大分青蓮合資會社	明礮町	青蓮賣買
大 蓮合資會社	三 芳	青蓮及其原料賣買
全 井上自動車商會	大字大分	自動車用品販賣
全 森重商店	全	屑物及古物類
全 上田商店	全	肥料、飼料
全 衛藤文明堂	魚 町	文房具卸
全 山村金庫店	西新町	金庫販賣
全 日豐自動車販賣所	新川町	自動車及部分品附屬品販賣
全 あづまや商店	大字大分	呉服太物
全 日ノ出屋	西新町	洋品雜貨販賣
全 宮崎酒舖	全	酒類並醬油販賣
全 首藤角造商店	永 興	米穀販賣
全 玉屋商店	奥 田	砂糖乾物
全 高良商會	西上市	自轉車販賣及修繕業
全 モリタカ商店	永 興	酒類飲料品
全 大分鮎里俱樂部	明 礮	飲食
三信商事合資會社	生 石	勸業債券賣買
合資會社 九五商店	堀 川	鮮魚ノ賣買

運 輸

南大分運送合資會社	永 興	運 送 業
九五海陸運送合資會社	生 石	全
合資會社 淺田回漕店	全	船積荷物取扱
全 丸宮トラック商會	堀川町	貨物貸切營業

會 社 (續)

設立年月	資 本 金		積立金	代 表 者
	出資額	拂込額		
昭和 5. 4	120,000	120,000	円	廣 瀨 嘉 平
全 8.10	1,000	1,000		阿 部 貞 一
大正 12. 9	19,000	13,500		一 井 宅 治
全 13. 6	25,000	25,000		衛 藤 萬 平
昭和 9. 7	4,000	4,000		井 上 定 二
全 10. 1	20,000	20,000	1,390	森 重 安 太 郎
全 10. 2	14,000	14,000		上 田 次 六
全 10. 2	5,000	5,000		衛 藤 護
全 10. 4	10,000	10,000		山 村 ヒ デ
全 10. 5	8,000	8,000		木 村 福 督
全 10.12	20,000	20,000		佐 藤 信 一
全 11. 2	26,000	26,000		宮 本 秀 夫
全 11. 2	20,000	20,000		宮 崎 寅 男
全 7.11	30,000	30,000	594	首 藤 靜 夫
全 11. 1	15,000	15,000		佐 藤 威 彦
全 11. 2	4,000	4,000		渡 邊 操 六
全 12. 2	3,000	3,000		森 叔 子
全 11. 1	5,000	4,000		小山田 ヨシノ
全 11.11	2,000	2,000		甲 斐 直
全 11. 6	7,000	7,000		尾 林 兵 藏

業

昭和 2. 4	3,500	3,500		礮 崎 德 三 郎
全 8. 1	5,000	1,500		河 野 全 一
全 9. 4	10,000	10,000	50	得 能 市
全 10.12	5,000	5,000		宮 本 薫 雄

株式會社

會社名稱	所在地	營業種目
農		
大分牧畜株式會社	春日町	牛乳搾取業
大分縣是蠶業株式會社	長濱町	蠶種製造販賣
工		
大分製紙株式會社	坊ヶ小路	紙類製造販賣
大日本硅藻土株式會社	南新町	硅藻土製造販賣
大分セメント株式會社	全	ポートランドセメント製造販賣
株式會社 理想瓦製造所	駄原	セメント瓦製造販賣
大分製氷株式會社	長濱町	氷製造業
大分冷蔵製氷株式會社	勢家	製氷及冷蔵業
大分純泉株式會社	堀川町	清涼飲料水製造業
株式會社 長野商店	笠和町	清酒醬油釀造業
大分土木株式會社	仲ノ町	土木建築請負業
大分燃料株式會社	住吉町	木炭粉加工製造販賣
商		
株式會社 大分合同銀行	碩田橋通	銀行業
全 大分貯蓄銀行	竹町	全
全 兩豐銀行	魚町	全
全 大分縣農工銀行	堀川町	全
全 宮崎書店	碩田橋通	書籍販賣業
全 大分縣國定教科書特約販賣所	荷揚町	國定教科用圖書供給販賣
全 山村商店	唐人町	公債社債株式引受募集販賣
大分土地建物株式會社	濱町	土地建物賣買貸付及代理業
合同不同産株式會社	碩田橋通	土地建物有價證券所有賣買

株式會社

設立年月	資本金		積立金	代表者
	總額	拂込額		
業				
大正元. 8	50,000 ^円	45,000 ^円	12,265	首藤嘉太郎
全 14. 1	30,000	7,500	500	八並代藏
業				
大正 7. 7	270,000	270,000	1,500	大原勝
全 6.12	100,000	60,000	300	安藤黄揚三
全 7.12	11,066,600	9,349,400	555,848	田上爲次郎
昭和 5. 5	30,000	30,000		並木治良三郎
大正 15. 9	100,000	32,000	450	立川甚太郎
昭和 2.11	100,000	50,000	3,500	清水準一郎
全 4. 5	15,000	4,500		久野新一
大正 11.10	500,000	500,000	35,500	末光峰造
全 9. 4	1,000,000	250,000	40,000	溝口才太郎
昭和 11. 7	10,000	2,500		岩久文治
業				
明治 26. 2	5,312,500	5,312,500	390,000	藤田軍太
全 28. 4	500,000	300,000	460,000	藤田軍太
大正 4. 4	1,080,000	972,000	76,700	後藤喜作
明治 31. 9	2,000,000	1,500,000	2,323,372	高橋欽哉
昭和 2. 3	10,000	10,000		宮崎準吾
全 5.10	100,000	25,000	1,600	塚本秀雄
大正 11. 2	10,000	10,000	100	山村仁三郎
明治 21. 2	1,000,000	1,000,000	92,330	平山熊男
昭和 2.12	25,000	6,250		清水政七

株式

會社名稱	所在地	營業種目
大分無盡株式會社	仲ノ町	無盡營業
株式會社廣瀨商店	西新町	活動寫眞映寫館貨貨
全蓬萊市場	駄原	貨問業
大分屠場株式會社	大分	屠場貨貨業
株式會社後藤守一商店	西新町	米穀商
大分魚市株式會社	堀川町	魚類競賣
大分丸二海產株式會社	大分	鮮魚ノ賣買
株式會社大分港青果市場	生石町	蔬菜、果實乾物市場
全大分青物乾物市場	長池町	青物乾物競賣
全大分西部日用品市場	西新町	日用品販賣
全丸三吳服店	全	吳服太物商
全中尾藥店	竹町	藥品器械類販賣
大分酢造株式會社	大分	食酢及飲料製造販賣
大日本化學興業株式會社	全	賣藥業
株式會社トキハ	電車通	百貨店
資生堂大分販賣株式會社	鍛冶屋町	化粧品、石鹼、齒磨販賣
大分縣クラブ特定品販賣株式會社	鍛冶屋町	クラブ化粧品縣下一手販賣
株式會社一丸	竹町	百貨店

備考 (昭和十二年四月合名會社一丸ト株式會社一丸ト合併35萬圓 = 増資セラル)

運輸

會社名稱	所在地	營業種目
大分運送株式會社	大分	運送業
西大分合同運送株式會社	生石町	全
株式會社丸二荷主組運送店	大分	全
大分トラック株式會社	生石町	貨物自動車運送業
淺田トラック株式會社	全	貨切運送業
別府大分電鐵株式會社	勢家	電氣軌道ヲ敷設シ一般運輸ノ業ヲ營ム
大溫自動車株式會社	大字大分	自動車運輸業
小野トラック株式會社	生石	貨物運送業

株式 (續)

設立年月	資本金		積立金	代表者
	總額	拂込額		
昭和 6. 3	100,000	25,000	7,000	山上 猛 虎
大正 9. 4	80,000	80,000	3,250	河野 精 一
昭和 5. 8	4,000	4,000		首藤 龜次郎
明治 42. 9	40,000	40,000	2,010	寺司 薰 平
大正 14. 4	30,000	30,000		後藤 守 一
明治 31. 3	200,000	131,000	27,000	清水 準一郎
大正 14. 2	10,000	10,000	1,850	岩 丸 龜代三
全 8. 5	4,500	4,500	10	吉田 房 治
全 13. 1	100,000	28,750	7,250	森 嘉 作
全 9. 1	20,000	20,000	1,650	内藤 利兵衛
昭和 7. 7	100,000	60,000	3,000	菊池 滿 隆
大正 14.10	100,000	100,000		中尾 榮 一
全 9.11	10,000	2,500		渡邊 甚 七
昭和 10.12	1,000,000	250,000	300	甲斐 楯 英
全 10.10	300,000	75,000		平井 直 一
全 11. 6	10,000	5,000		小林 昇 一
全 11. 5	10,000	6,000		小林 昇 一
全 11.11	200,000	200,000		一丸 伍兵衛

業

設立年月	資本金	積立金	代表者
昭和 2. 3	150,000	5,885	安藤 植 藏
大正 15.11	60,000	5,350	磯崎 德三郎
昭和 7. 4	5,000		頭師 辰 藏
全 4. 3	20,000	100	磯崎 德三郎
全 7.10	5,000		得能 喜代三
全 2. 7	2,000,000	23,906	清水 榮次郎
全 10. 6	17,000		高野 國 松
全 11. 9	5,000		小野 峰 藏

6 會社支店營業所並工場 昭和十一年末現在

名 稱	營業種目	所在地	設立年月	本店所在地
別府瓦斯株式會社大分營業所	ガスノ供給	新川町	明治 44.3	別府市のヶ濱
片倉製糸紡績株式會社大分製糸所	製糸業	大道町	大正 3. 4	東京市京橋區壘町十
株式會社不動貯金銀行大分支店	貯蓄銀行業	碩田橋通	全 9. 1	東京市芝區宮本町三四
株式會社高田實業銀行大分支店	普通銀行業	竹 町	全 9. 2	大分郡高田村七六
富士瓦斯紡績株式會社大分營業所	綿糸紡績業	生石町	全 10.12	東京市日本橋區坂本町四七
片倉米穀肥料株式會社大分營業所	肥料販賣	西新町	全 12. 8	東京市京橋區壘町十
株式會社富士甚商店大分支店	醬油味噌製造卸賣	清忠寺町	全 13. 6	北海部郡白杵町
福助足袋株式會社大分販賣事務所	足袋販賣	笠和町	全 15. 4	堺市安井町
九州水力電氣株式會社大分營業所	電燈、電力ノ供給	南新町	昭和 2. 8	福岡市大字庄三五
日本水産株式會社大分冷凍工場	氷ノ製造販賣	生石町	全 3. 8	東京市本所區中ノ郷藪平町
東神倉庫株式會社門司支店臨時大分倉庫	倉庫業	生石埋立	全 3. 1	東京市日本橋區駿河町一
株式會社豊前銀行大分支店	銀行業	碩田橋通	全 3. 9	中津市中津一六九八
藤野製綿株式會社大分支店	製綿業	勢家田室町	全 3.10	廣島市 饗屋町
神戸製竹株式會社大分工場	製竹輸出業	北太平寺	全 3.10	神戸市 西郷町
日本人造羊毛株式會社大分工場	人造羊毛人造絹糸製造	大字大分字豊河原(辨天島)	全 9. 2	東京市麴町區内幸町二丁目一番地ノ三

7 諸 市 場 昭和十二年末現在

名 稱	位 置	賣 買 品 目	開市日	備 考
株式會社大分青物乾物市場	長池町	青物果物乾物類	毎日	躰賣市場
大道青物市場	大道町	青物果物	全	全
昭和販賣組合	長濱町	青物果物乾物魚類	全	全
大分魚市株式會社	堀川町	鮮魚海產物蒲鉾類	全	全
株式會社大分同青物乾物市場	生石町	青物果物乾物類	全	全
大分郡市農會青蔬共同販賣所	永興	青 蔬 七鳥蘭	全	全
株式會社大分西部日用品市場	外堀	日用品一切	全	小賣市場
大分市公設市場	細工町	全	全	全
大分市東部日用品市場	胡 町	全	全	全
蓬 萊 市 場	王子町	全	全	全
若 宮 市 場	南新地	全	全	全
大 分 マ - ト	本 町	全	全	全
中 央 マ - ト	魚 町	全	全	全
大 手 市 場	大手通	全	全	全

8 デ バ - ト (昭和十二年末)

名 稱	開 店	敷地坪數	建 物	業務員使用數
合名會社 一九	昭和九年十月廿五日	534坪	木造四階延 1,693坪54	293人
株式會社トキハ	昭和十一年四月一日	500坪	鐵筋コンクリート五階延 外二棟 1,650坪	250人

9 市内小賣物價調

商	品	別	昭和十一年平均
食料品			
第一類			
内地白米	上	1 升	33
全	下	全	—
精改良	米	全	41
小麥粉	押 麥	全	14
小澱粉	綠 ダ イ ヤ	1 0 0 匁	9
小豆	馬 鈴 薯 モ ノ	全	11
菜食	北 海 道 三 等	1 升	36
麵	中 長 粉	全	32
餛飩	機 械 製	半封度モノ 1切	8
蕎麥	全	1把 (百匁モノ)	9
豆腐	全	1把 (百匁モノ)	7
		1 丁	6
第二類			
甘馬里大牛キ葱玉干澤奈林バ	諸薯芋根莖	1 0 0 匁	3
		全	4
		全	5
		— 本	4
		1 0 0 匁	5
		全	6
		全	5
		全	6
		全	41
		全	5
		全	40
	瓜 國 光	1 個	7
		1 0 0 匁	9

市内小賣物價調 (續)

商	品	別	昭和十一年平均
蜜柑		1 個	2
第三類			
内地牛肉		1 斤 (100匁)	53
豚肉		全	36
鶏肉		全	60
牛煉乳	鷺 印	1 罇	5
煉乳		1 罇	45
内地鶏卵		1 0 0 匁	25
第四類			
生鯛		1 0 0 匁	58
生鯛		全	48
生鯛		全	14
生鯛		全	3
生鯛		全	21
生鯛		全	1.03
干煮乾		全	27
干煮乾		1 帖 (10枚)	22
干煮乾		1 個 (180瓦)	29
第五類			
醬油		1 升	50
醬油	赤 中 品	1 0 0 匁	6
醬油		1 合	4
醬油	薩 摩 中 品	1 0 匁	11
醬油	三 等	1 匁	8
醬油	二 號 三 盆 白	1 斤 (160匁)	24
醬油	T. A. B,	全	19
醬油		1 升	1.29

市内小賣物價調 (續)

商	品	別	昭和十一年平均
麥	酒	ア サ ヒ	1 本 33
サイダ	ー	三 ツ 矢	全 16
綠	茶	正 喜 撰	1 斤 (100匁) 1.00
衣料品身週品			
晒	木 綿		1 反 53
縞	木 綿	中 品	全 1.03
金	巾 裏 地		全 1.09
綿	ネ ル	十 手 無 地	1 尺 9
銘仙	(着尺用)	伊 勢 崎 文 メ	1 反 3.19
富	士 絹	S.V 無地 = 百番	無地1尺 (廣巾) 35
モ	ス リ ン	B 1 白	全 23
打	綿	不二印おたふく綿	1 0 0 匁 48
綿	縫 絲	白 東 京 糸	全 1.01
毛	縫 絲	A. C	1 オ ン ス 15
足	袋	福助白キヤラコ 九半	1 足 62
靴	下	綿 瓦 斯	全 24
雨	傘	蛇 ノ 目	1 本 95
燃料			
木	炭	襟 白 小 丸	1 俵 (5貫俵) 1.55
薪		雜 木 長	1 束 14
コ	ー ク ス		1 俵 (80斤) 1.30
瓦	斯		1 立 方 米 13
電	燈		1 キロワット時 10
雜品			
半	紙	生漉二等七百匁	1 帖 (20枚) 7
塵	紙		1 束 (100枚) 7
化	粧 石 鹼	花 王	1 個 10
珠	瑯 鐵 器	洗面器30種モノ	全 17

市内小賣物價調 (續)

商	品	別	昭和十一年平均
バ	ケ ッ	亞鉛板桶型大番	1 個 35
辨	寸	三井虎印 東洋マツチ	1 包 (10個) ー
亞	鉛 鍍 板	平 三 〇 番	1 龜 74
丸	釘	二 寸 釘	1 0 0 匁 5
疊	表	備 後 引 通	1 枚 1.05
全		七 鳥 表	1 枚 70
石	炭		1俵 (10貫モノ) 50

10 市内賃金調 (昭和十一年平均)

種 別	最 高	普 通	最 低	備 考
染織工業				
製 糸 女 工	1.20	70	45	食費20銭 ヲ含ム
綿絲 紡績 女工	1.40	73	47	食費13銭 ヲ含ム
機械 女工	—	—	—	
	—	—	—	
	—	—	—	
莫大 小編	—	—	—	
	—	—	—	
	—	—	—	
機械器具工業				
旋 盤 工	2.00	1.60	1.27	
仕 上 工	2.00	1.67	1.33	
木 型 工	1.80	1.33	1.07	
鑄 造 工	2.00	1.40	1.13	
鍛 冶 工	2.00	1.53	1.27	

市内賃金調 (續)

種 別	最 高	普 通	最 低	備 考
化 學 工 業				
硝子製造工	1.80	1.30	1.00	
セメント製造工	—	—	—	
煉瓦製造(型)工	—	—	—	
瓦製造(型)工	1.80	1.50	1.30	
和紙製造工	1.60	82	68	
洋紙製造工	—	—	—	
漆器(塗師)工	1.80	1.50	80	賄 付
製 革 工	—	—	—	
榨 油 工	—	—	—	
飲 食 物 工 業				
清酒醸造工	2.58	1.38	1.00	賄費ヲ含ム
醬油醸造工	1.57	87	63	賄費ヲ含ム
菓子製造工	1.43	1.07	77	賄費ヲ含ム
罐 詰 工	—	—	—	
雜 工 業				
製材(機械視)工	1.73	1.30	97	
竹 細 工 工	1.20	1.00	60	稼 高 拂
製 竹 工	1.07	83	72	
活版植字工	2.00	1.50	1.27	
製 本 工	1.87	1.40	93	
其 ノ 他				
大 工	1.67	1.53	1.13	

市内賃金調 (續)

種 別	最 高	普 通	最 低	備 考
船 大 工	2.27	2.07	1.80	賄費ヲ含ム
左 官	1.80	1.70	1.60	
石 工	2.10	1.80	1.53	
ペンキ塗工	2.00	1.50	60	
墨 工	1.58	1.33	67	
指 物 工	1.77	1.33	1.00	
下 駄 工	1.43	1.03	73	稼高=依ル
靴 工	1.90	1.67	1.38	
洋服仕立工	1.13	77	53	
日傭人夫	1.33	97	78	
	87	63	47	
仲 仕	1.50	1.30	80	
漁 夫	—	—	—	
下 男 月 給	—	—	—	
下 女 月 給	12.00	7.33	5.33	賄 付

備考 賃銀調査ハ四月、八月、十二月ノ三回ニテ其ノ平均ヲ示ス

11 市内煙草消費高

年 次	賣 捌 人	總 額	内 地 製 煙 草				輸 入 煙 草	
			紙 卷	刻	葉 卷	其 他		
昭和十一年度	207	350,408	315,904	33,395	35	136	349,470	938
全 十年度	208	315,653	275,548	38,750	65	—	314,363	1,290
全 九年度	206	312,596	266,064	45,025	127	170	311,386	1,210

貯蓄金融

1 銀行 昭和十一年末現在

名稱	位置	設立年月日	資本金		諸積立金	社債
			公稱	拂込額		
株式會社大分縣農工銀行	堀川町	明治31.9.13	2,000,000	1,500,000	2,323,372	9,317,550
全大分合同銀行	碩田橋通	昭和2.10.18	5,312,500	5,312,500	420,000	—
全大分貯蓄銀行	竹町	明治28.4.21	500,000	300,000	460,000	—
全兩豐銀行	魚町	大正4.5.22	1,080,000	972,000	76,700	—
全豐前銀行大分支店	碩田橋通	昭和3.9.12 本店 明治27.2	1,000,000	1,000,000	29,000	—
全不動貯金銀行大分支店	全	大正2.11.25 本店 明治33.9.10	8,000,000	8,000,000	11,970,000	—
全高田實業銀行大分支店	竹町	大正9.2	500,000	125,000	99,000	—

備考 農工銀行ハ昭和十二年三月一日合併ニ依リ日本勸業銀行大分支店ト名稱變更セラル

2 信用組合 昭和十一年末現在

名稱	位置	設立年月	組合員數	出資口數	出資額		各種積立金	借入金
					總額	拂込額		
有限責任大分信用組合	小物座町	大正11.10	1,097	2,150	107,500	46,769	11,481	86,637
府内信用組合	荷揚町	11.10	489	1,501	30,020	29,687	16,149	—

3 無盡會社

名稱	位置	設立年月
大分無盡株式會社	大分市檜物町三六九	昭和6.3

4 全給付金掛金契約高

年次	口數	給付金契約高			掛金契約高		
		給付済高	給付未済高	計	受入済高	受入未済高	計
昭和十一年末	3,040	614,700	1,360,700	1,957,400	838,769	1,154,678	1,993,447
全十年末	2,126	440,400	965,800	1,406,200	559,840	860,642	1,420,482
全九年末	1,402	419,700	506,300	926,000	504,945	469,471	974,416

5 預金諸勘定 (市内銀行)

年次	總額	定期預金	當座預金	特別當座預金	雜預金
昭和十一年	18,587,223	6,445,040	1,999,088	5,314,837	4,818,258
全十年	19,764,311	5,738,301	1,962,166	4,599,927	7,467,917
全九年	19,288,515	5,587,600	2,284,796	4,478,358	6,937,761

6 預金諸勘定 (市内信用組合)

年次	總額	定期預金	當座預金	特別當座預金	雜預金
昭和十一年	915,008	367,764	89,649	107,350	350,245
全十年	798,730	311,275	84,391	87,669	315,405
全九年	584,342	231,507	80,163	55,053	217,619

7 貸付金諸勘定 (市内銀行)

年次	總額	證書貸付	手形貸付	當座貸越	割引手形
昭和十一年	24,068,199 ^円	18,264,463 ^円	4,525,904 ^円	537,247 ^円	740,585 ^円
全十年	25,505,837	20,394,813	4,130,373	545,208	435,443
全九年	25,028,801	20,513,851	3,443,678	628,950	442,322

8 貸付金諸勘定 (市内信用組合)

年次	總額	證書貸付	手形貸付	當座貸越
昭和十一年	811,197 ^円	667,497 ^円	109,436 ^円	34,264 ^円
全十年	677,639	563,767	79,317	34,555
全九年	528,483	459,621	42,516	26,346

9 爲替諸勘定 (市内銀行)

年次	送金爲替		荷爲替		他所割引及代金立取	
	取組高	仕拂高	取組高	取立高	取組高	取立高
昭和十一年	35,822,832 ^円	49,259,433 ^円	4,617,209 ^円	4,115,996 ^円	9,288,199 ^円	14,939,989 ^円
全十年	28,874,778	41,979,812	4,845,614	4,796,717	9,894,311	14,601,001
全九年	21,574,146	35,455,184	6,539,353	6,345,312	9,935,840	12,418,160

10 農工銀行年賦償還貸付金

貸付先	昭和十一年		昭和十年		昭和九年	
	口數	金額	口數	金額	口數	金額
總數	12,991 ^口	13,202,690 ^円	12,825 ^口	13,839,441 ^円	12,829 ^口	14,599,068 ^円
農業者	10,508	5,881,235	10,416	6,261,682	10,446	6,761,052
工業者	119	322,604	126	359,266	126	362,219
商業者	916	2,931,019	902	2,975,209	920	3,072,047
漁業者	49	55,474	47	57,764	46	59,286
雜業者	855	1,950,184	778	1,987,068	719	1,991,865
耕地整理組合	270	1,142,901	264	1,157,489	282	1,273,241
産業組合	79	164,686	112	233,547	127	291,929
公共團體	40	252,522	35	253,275	26	236,221
漁業組合	33	194,750	30	198,150	27	178,463
畜産組合	8	23,412	8	24,491	8	22,809
森林組合	9	99,923	9	103,199	9	104,752
農業者 十人以上連帶	105	183,980	98	228,301	93	245,184

11 農工銀行定期償還貸付金

貸付先	昭和十一年		昭和十年		昭和九年	
	口數	金額	口數	金額	口數	金額
總數	482 ^口	503,601 ^円	532 ^口	673,923 ^円	556 ^口	718,666 ^円
農業者	75	87,716	62	87,345	66	97,174
工業者	2	14,500	2	14,000	1	1,000
商業者	24	195,657	16	219,750	14	205,000
雜業者	37	71,400	28	112,800	23	145,900
耕地整理組合	1	15,000	2	15,000	1	20,000
産業組合	1	3,000	1	3,000	1	3,000
公共團體	4	49,000	5	34,300	4	29,300
農業者 十人以上連帶	331	63,458	407	182,724	438	212,343
工業者全	—	—	—	—	—	—
漁業者全	7	3,870	9	5,004	8	4,949

12 市内各局郵

年次	振出					
	總額		內國		外國	
	口數	金額	口數	金額	口數	金額
昭和十一年度	61,046	1,273,314	60,994	1,268,823	52	4,491
全十年度	61,658	1,227,702	61,593	1,222,400	65	5,302
全九年度	58,499	1,132,095	58,469	1,130,545	30	1,550

13 市内各局郵便貯金受拂高

年次	預入		拂戻	
	口數	金額	口數	金額
昭和十一年度	159,721	2,605,674	67,765	1,540,354
全十年度	145,678	2,258,597	61,199	2,040,734
全九年度	119,383	2,126,392	57,560	2,182,859

14 市内各局郵便貯金現在高 (兼本貯金支局調)

年次	現在高	
	人員	金額
昭和十一年度末	52,838	3,822,236
全十年度末	48,582	3,534,549
全九年度末	46,939	3,386,075

15 市内各局振替貯金受拂高

年次	拂込		拂戻	
	口數	金額	口數	金額
昭和十一年度	42,136	3,612,659	8,673	1,989,681
全十年度	22,225	2,487,442	2,505	1,835,782
全九年度	40,206	2,524,386	6,208	1,845,460

便爲替受拂高

年次	拂渡					
	總額		內國		外國	
	口數	金額	口數	金額	口數	金額
昭和十一年度	90,865	2,592,605	89,783	2,554,129	1,082	38,476
全十年度	87,100	2,370,926	86,450	2,356,729	650	14,197
全九年度	82,266	2,161,538	81,997	2,153,308	269	8,230

16 市内各局簡易保險取扱高

年次	申込口數	保險金額	保險料金
昭和十一年度	5,298	871,935	4,761
全十年度	4,569	680,418	4,332
全九年度	5,118	520,251	3,829

17 質屋營業狀況

年次	營業數	貸出		受戻		流質	
		口數	金額	口數	金額	口數	金額
昭和十一年	19	32,826	143,780	28,939	128,093	4,789	20,035
全十年	19	31,236	140,284	25,720	114,787	4,675	18,788
全九年	18	29,839	129,890	23,601	101,999	4,206	19,538

交通運輸

1 道路 (昭和十一年末)

國道	縣道	市道	汽車軌道	電車軌軒
7 軒	11 軒	210 軒	9 軒	4 軒

2 橋梁 (全上)

國道		縣道		市道		合計	
橋梁數	橋梁延長	橋梁數	橋梁延長	橋梁數	橋梁延長	橋梁數	橋梁延長
4	0,20軒	10	0,62軒	58	0,59軒	72	1,41軒

3 船車 (昭和十一年度末)

自動車			自轉車			人力車	馬車		荷車
乗用	貨物	小形	オートバイ	通常	リヤカー		客馬車	荷馬車	
79	62	43	20	4,907	444	自家用 21	—	166	943

舩船 8 艘

4 電車 (別府大分電鐵株式會社 昭和十一年中)

營業線			乗客數		
單線	複線	計	乗客	一日平均	運轉回數
7,1	11,6	18,7	4,098,156 ^人	11,200 ^人	6,542

備考 大分、龜川(別府市)間往復トス

5 大分驛乗降客數

年次	乗客			降客	一日平均	
	總數	一、二等	三等		乗客	降客
昭和十一年度	969,499 ^人	8,986 ^人	960,513 ^人	1,009,416 ^人	2,656 ^人	2,765 ^人
全十年度	940,082	8,330	931,752	992,121	2,569	2,711
全九年度	908,726	7,471	901,255	939,737	2,490	2,575

6 西大分驛乗降客數

年次	乗客			降客	一日平均	
	總數	一、二等	三等		乗客	降客
昭和十一年度	40,859 ^人	337 ^人	40,522 ^人	37,523 ^人	112 ^人	103 ^人
全十年度	37,542	245	37,297	37,373	103	102
全九年年	40,104	225	39,879	39,172	110	107

7 南大分驛乘降客數

年次	乘 客			降 客	一 日 平 均	
	總 數	一 二 等	三 等		乘 客	降 客
昭和十一年度	37,599	25	37,574	33,975	103	93
全 十年度	37,794	28	37,766	34,070	103	93
全 九年度	34,178	14	34,164	30,586	94	84

8 市内各驛乘降客合計表

年次	乘 客			降 客
	總 數	一 二 等	三 等	
昭和十一年度	1,047,957	9,348	1,038,609	1,081,791
全 十年度	1,015,418	8,603	1,006,815	7,063,564
全 九年度	983,008	7,710	975,298	1,009,495

9 大分縣發着貨物及小荷物手荷物表

年次	貨 物		手荷物及小荷物	
	發 送	到 着	發 送	到 着
昭和十一年度	30,119	58,921	113,859	12,636
全 十年度	26,254	55,788	104,847	109,431
全 九年度	22,181	51,903	196,414	136,315

10 西大分驛發着貨物及小荷物手荷物表

年次	貨 物		手荷物及小荷物	
	發 送	到 着	發 送	到 着
昭和十一年度	31,162	41,100	9,671	7,592
全 十年度	26,630	40,077	8,196	7,052
全 九年度	26,610	51,855	7,739	8,748

11 南大分驛發着貨物及小荷物手荷物表

年次	貨 物		手荷物及小荷物	
	發 送	到 着	發 送	到 着
昭和十一年度	5,420	2,722	3,169	3,628
全 十年度	4,584	2,931	1,665	2,491
全 九年度	5,402	2,949	1,476	2,503

12 市内各驛貨物及小荷物手荷物合計表

年次	貨 物		手荷物及小荷物	
	發 送	到 着	發 送	到 着
昭和十一年度	66,701	102,743	126,699	135,856
全 十年度	57,468	98,796	114,708	118,974
全 九年度	54,193	106,707	205,629	147,566

13 大分驛鐵道主要貨物 昭和十一年度 (單位噸)

品名	發 送				到 着			
	總額	小口扱	適扱	貨切扱	總額	小口扱	適扱	貨切扱
昭和九年度	22,181	9,327	190	12,664	51,903	7,167	357	44,379
全 十 年 度	26,254	10,317	199	15,738	55,788	8,137	460	47,191
昭和十一年度總額	30,119	12,252	320	17,547	58,921	9,741	620	48,560
動 物	179	—	—	179	227	—	—	227
馬	66	—	—	66	186	—	—	186
牛	97	—	—	97	41	—	—	41
豚	16	—	—	16	—	—	—	—
穀物及種子	1,894	1,545	—	349	961	196	—	765
米	162	24	—	138	598	97	—	501
麥 類	1,503	1,292	—	211	45	27	—	18
大 豆	142	142	—	—	252	6	—	246
雜 穀	87	87	—	—	66	66	—	—
飲食物及煙草	3,136	2,924	2	210	9,101	2,120	184	6,797
小 麥 粉	13	13	—	—	676	14	—	662
穀粉澱粉類	2	2	—	—	53	31	4	18
茶	—	—	—	—	22	22	—	—
鹽	11	11	—	—	255	—	—	255
海 藻 類	13	5	—	8	36	28	—	8
活鮮魚介類	1,015	908	—	107	4,171	122	—	4,049
鹽乾魚介類	225	209	—	16	332	160	—	172
乾 物	66	58	—	8	28	28	—	—
生 甘 薯	6	6	—	—	70	55	—	15
生 馬 鈴 薯	25	25	—	—	101	12	—	89

大分驛鐵道主要貨物 (續) (單位噸)

品名	發 送				到 着			
	總額	小口扱	適扱	貨切扱	總額	小口扱	適扱	貨切扱
生 野 菜	51	38	—	13	242	173	—	69
柑 橘	12	12	—	—	43	35	2	6
果 物 類	363	363	—	—	663	296	111	256
味 噌	401	393	—	8	140	50	—	90
醬 油	237	215	—	22	406	234	—	172
酢	64	64	—	—	33	1	—	32
清 酒	103	91	—	12	285	279	6	—
燒酎及味淋	2	—	2	—	36	—	4	32
麥 酒	22	14	—	8	252	80	23	149
清涼飲料水類	28	28	—	—	59	24	10	25
砂 糖 類	152	144	—	8	662	91	—	571
菓 子 類	301	301	—	—	450	299	24	127
肉 類	7	7	—	—	6	6	—	—
漬 物 類	11	11	—	—	59	59	—	—
鵝 卵	6	6	—	—	21	21	—	—
葉 煙 草	—	—	—	—	—	—	—	—
煙 草	—	—	—	—	—	—	—	—
油 脂 及 蠟	89	24	11	54	1,690	114	10	1,566
石 油 類	30	—	—	30	1,539	—	—	1,539
機 械 油	8	—	—	8	16	—	—	16
油脂蠟類及製品	51	24	11	16	135	114	10	11
藥品及染料塗料	7	—	—	7	543	—	27	516
藥 品 類	7	—	—	7	543	—	27	516
絲綢繩索及同材料	252	245	—	7	1,197	182	—	1,015

大分驛鐵道主要貨物 (續) (單位噸)

品名	發 送				到 着			
	總額	小口扱	越扱	貸切扱	總額	小口扱	越扱	貸切扱
蘭	23	16	—	7	1,034	19	—	1,015
生糸	—	—	—	—	—	—	—	—
綿糸	1	1	—	—	19	19	—	—
麻苧類	—	—	—	—	—	—	—	—
絹織物	—	—	—	—	—	—	—	—
綿織物	62	62	—	—	36	36	—	—
綿類	166	166	—	—	104	104	—	—
毛織物	—	—	—	—	4	4	—	—
製紙原料紙及同製品	1,204	690	221	293	1,602	584	52	966
パルプ	—	—	—	—	—	—	—	—
和紙	880	526	221	133	125	109	8	8
洋紙	74	66	—	8	617	460	44	113
新聞用捲取紙	—	—	—	—	123	—	—	123
國定教科書	106	98	—	8	135	15	—	120
襤褸紙屑類	144	—	—	144	602	—	—	602
雜物	184	—	19	165	18,808	—	10	18,798
鐵物	—	—	—	—	47	—	5	42
石炭	48	—	2	46	17,544	—	—	17,544
砂利	20	—	—	20	—	—	—	—
石材	27	—	4	23	69	—	—	69
石灰	8	—	—	8	75	—	—	75
骸炭	45	—	5	40	701	—	2	699
鐵	—	—	—	—	—	—	—	—
セメント	16	—	8	8	372	—	3	369

大分驛鐵道主要貨物 (續) (單位噸)

品名	發 送				到 着			
	總額	小口扱	越扱	貸切扱	總額	小口扱	越扱	貸切扱
砂	20	—	—	20	—	—	—	—
金屬及同製品	836	289	8	536	1,723	256	90	1,377
銅	—	—	—	—	—	—	—	—
鐵及鋼	189	—	—	189	855	—	8	847
鐵及鋼製品	621	274	6	341	784	196	82	506
銅線	26	15	2	9	84	60	—	24
陶磁器類硝子及同製品	694	342	16	336	414	147	46	221
陶磁器	215	167	4	44	112	73	2	37
土器	—	—	—	—	10	—	—	10
煉瓦	23	—	7	16	111	—	15	96
硝子類及同製品	456	175	5	276	181	74	29	78
車輛時計機械類	997	773	4	220	665	186	9	470
自動車	16	—	—	16	—	—	—	—
航空機	—	—	—	—	—	—	—	—
機械類	981	773	4	204	665	186	9	470
肥料及飼料	11,361	256	—	11,105	6,172	66	—	6,112
大豆粕	10	10	—	—	361	4	—	357
魚肥	1	1	—	—	173	8	—	165
人造肥料	11,147	165	—	10,982	4,440	7	—	4,433
肥料	195	80	—	115	939	41	—	898
飼料	8	—	—	8	259	—	—	259
木竹藤材及同製品	295	11	8	276	7,021	138	38	6,845
木材類	255	—	8	247	2,585	—	38	2,547
丸太類	13	—	—	13	2,385	—	—	2,385

西大分驛鐵道主要貨物 (續) (單位噸)

品名	發 送				到 着			
	總額	小口扱	越扱	貸切扱	總額	小口扱	越扱	貸切扱
漬物類	2	2	—	—	7	7	—	—
鷄卵	—	—	—	—	16	16	—	—
煙草	104	104	—	—	898	94	21	783
油脂及蠟	118	3	8	107	104	28	7	69
石油類	8	—	—	8	69	—	—	69
油脂蠟類及製品	106	3	4	99	31	28	3	—
機械油	4	—	4	—	4	—	4	—
藥品及染料塗料	—	—	—	—	154	—	3	151
藥品類	—	—	—	—	154	—	3	151
絲綢繩索及同材料	1,740	314	—	1,476	68	17	—	51
繭	515	2	—	513	56	5	—	51
生糸	—	—	—	—	—	—	—	—
綿糸	869	69	—	800	—	—	—	—
綿織物	152	140	—	12	12	12	—	—
綿類	203	102	—	101	—	—	—	—
毛織物	1	1	—	—	—	—	—	—
製紙原料紙及同製品	128	94	—	34	13,201	22	—	13,179
パルプ	—	—	—	—	—	—	—	—
和紙	43	43	—	—	3	3	—	—
洋紙	72	51	—	21	7,465	19	—	7,446
新聞紙捲及紙	—	—	—	—	5,725	—	—	5,725
襤褸紙屑類	13	—	—	13	8	—	—	8
礦物及同製品	1,090	—	6	1,034	6,131	—	5	6,126
鐵物	355	—	2	353	1,251	—	3	1,248
石炭	8	—	—	8	3,819	—	—	3,819
鐵	—	—	—	—	368	—	—	368

西大分驛鐵道主要貨物 (續) (單位噸)

品名	發 送				到 着			
	總額	小口扱	越扱	貸切扱	總額	小口扱	越扱	貸切扱
石灰	29	—	—	29	8	—	—	8
砂利	101	—	—	101	—	—	—	—
砂	8	—	—	8	—	—	—	—
石材	569	—	—	569	8	—	—	8
石灰石	—	—	—	—	25	—	—	25
骸炭	8	—	—	8	35	—	2	33
セメント	12	—	4	8	617	—	—	617
金屬及同製品	1,751	267	2	1,482	413	31	10	372
鐵及鋼	804	—	—	804	280	—	5	275
鐵及鋼製品	932	260	2	670	133	31	5	97
銅線	15	7	—	8	—	—	—	—
陶磁器類硝子及同製品	54	22	—	32	52	18	—	34
陶磁器	10	10	—	—	16	8	—	8
土器	16	—	—	16	—	—	—	—
煉瓦	—	—	—	—	26	—	—	26
硝子類及同製品	28	12	—	16	10	10	—	—
車輛時計機械類	136	96	—	40	429	100	—	329
自動車	—	—	—	—	—	—	—	—
航空機	—	—	—	—	—	—	—	—
機械類	136	96	—	40	429	100	—	329
肥料及飼料	6,337	368	—	5,969	902	3	29	870
大豆粕	105	79	—	26	239	2	—	237
肥料	1,184	17	—	1,167	74	1	—	73
人造肥料	5,045	269	—	4,776	542	—	—	542
飼料	—	—	—	—	47	—	29	18

西大分驛鐵道主要貨物 (續) (單位噸)

品名	發送				到着			
	總額	小口扱	越扱	貸切扱	總額	小口扱	越扱	貸切扱
魚肥	3	3	—	—	—	—	—	—
木竹藤材及同製品	885	43	6	836	8,742	15	36	8,691
木材類	787	—	6	781	1,790	—	12	1,778
丸太類	8	—	—	8	4,982	—	—	4,982
薪	—	—	—	—	64	—	—	64
木炭	—	—	—	—	39	15	—	24
竹	15	—	—	15	1,867	—	24	1,843
漆器	75	43	—	32	—	—	—	—
雜品	1	1	—	—	282	27	—	255
墨表類	1	1	—	—	42	27	—	15
藁及同製品	—	—	—	—	240	—	—	240
其他	12,345	1,242	16	11,087	3,592	1,592	79	1,921

11 南大分驛鐵道主要貨物 昭和十一年度(器位噸)

品名	發送				到着			
	總額	小口扱	越扱	貸切扱	總額	小口扱	越扱	貸切扱
昭和九年度	5,402	560	—	4,842	2,949	343	13	2,593
同十年度	4,584	608	—	3,976	2,931	394	12	2,525
昭和十一年度總額	5,420	717	9	4,694	2,722	319	16	2,387
動物	5	—	—	5	—	—	—	—
馬	5	—	—	5	—	—	—	—
牛	—	—	—	—	—	—	—	—
穀物及種子	345	34	—	311	78	18	—	60

南大分驛鐵道主要貨物 (續) (單位噸)

品名	發送				到着			
	總額	小口扱	越扱	貸切扱	總額	小口扱	越扱	貸切扱
米	245	12	—	233	60	6	—	54
麥類	92	14	—	78	—	—	—	—
大豆	8	8	—	—	6	—	—	6
雜穀	—	—	—	—	12	12	—	—
飲食物	55	55	—	—	519	38	5	476
肉類	—	—	—	—	—	—	—	—
小麥粉	—	—	—	—	—	—	—	—
穀粉澱粉	—	—	—	—	15	15	—	—
鹽	—	—	—	—	—	—	—	—
海藻類	—	—	—	—	—	—	—	—
鹽乾魚介類	—	—	—	—	2	2	—	—
乾物	—	—	—	—	6	6	—	—
生甘藷	—	—	—	—	—	—	—	—
生馬鈴薯	2	2	—	—	24	4	—	20
生野菜	3	3	—	—	—	—	—	—
柑橘	—	—	—	—	—	—	—	—
果物	—	—	—	—	—	—	—	—
味噌	—	—	—	—	2	2	—	—
醬油	1	1	—	—	1	1	—	—
漬物類	—	—	—	—	—	—	—	—
清酒	17	17	—	—	1	1	—	—
燒酎及味淋	—	—	—	—	29	—	5	24
麥酒	—	—	—	—	2	2	—	—
清涼飲料水類	2	2	—	—	2	2	—	—

南大分驛鐵道主要貨物 (續) (單位噸)

品名	發 送				到 着			
	總額	小口扱	噸扱	貸切扱	總額	小口扱	噸扱	貸切扱
砂 糖 類	30	30	—	—	433	1	—	432
菓 子 類	—	—	—	—	2	2	—	—
油 脂 及 蠟 類	—	—	—	—	29	23	6	—
油 脂 蠟 類 及 同 製 品	—	—	—	—	27	23	4	—
機 械 油	—	—	—	—	2	—	2	—
絲 綫 繩 索 及 同 材 料	—	—	—	—	1	1	—	—
繭	—	—	—	—	1	1	—	—
綿 織 物	—	—	—	—	—	—	—	—
製 紙 原 料 及 同 製 品	—	—	—	—	24	—	—	24
徑 綫 紙 屑 類	—	—	—	—	24	—	—	24
國 定 教 科 書	—	—	—	—	—	—	—	—
礦 物 及 同 製 品	180	—	2	178	366	—	—	366
石 炭	—	—	—	—	162	—	—	162
石 材	178	—	—	178	—	—	—	—
石 灰	—	—	—	—	119	—	—	119
セメント	—	—	—	—	85	—	—	85
砂 利	—	—	—	—	—	—	—	—
煉 瓦	2	—	2	—	—	—	—	—
金 屬 及 同 製 品	33	1	—	32	28	3	2	23
鐵 及 鋼	13	—	—	13	25	—	2	23
鐵 及 鋼 製 品	20	1	—	19	3	3	—	—
陶 磁 器 類 硝 子 及 同 製 品	9	9	—	—	40	24	—	16
陶 磁 器	—	—	—	—	4	4	—	—
硝 子 類 及 同 製 品	—	—	—	—	11	11	—	—
車 輛 時 計 機 械 類	—	—	—	—	—	—	—	—

南大分驛鐵道主要貨物 (續) (單位噸)

品名	發 送				到 着			
	總額	小口扱	噸扱	貸切扱	總額	小口扱	噸扱	貸切扱
機 械 類	9	9	—	—	25	9	—	16
肥 料 及 飼 料	126	116	2	8	1,173	1	—	1,172
大 豆 粕	1	1	—	—	10	—	—	10
肥 料	13	13	—	—	54	1	—	53
魚 肥	—	—	—	—	—	—	—	—
人 造 肥 料	110	102	—	8	1,017	—	—	1,017
飼 料	2	—	2	—	92	—	—	92
木 竹 藤 材 及 同 製 品	3,461	—	—	3,461	163	11	—	152
木 材 類	8	—	—	8	80	—	—	80
丸 太 類	3,453	—	—	3,453	48	—	—	48
薪	—	—	—	—	16	—	—	16
木 炭	—	—	—	—	11	11	—	—
竹	—	—	—	—	8	—	—	8
雜 品	675	25	—	650	16	16	—	—
量 表 類	675	25	—	650	16	16	—	—
藥 及 同 製 品	—	—	—	—	—	—	—	—
其 他	531	477	5	49	285	184	3	98

16 大分港入

年次	總數				汽船	
	噸數船		石數船		船數	噸數
	船數	噸數	船數	噸數		
昭和十一年	6,480	1,197,513	—	—	2,842	1,127,406
全十年	5,927	1,050,182	—	—	2,523	990,492
全九年	6,029	977,059	—	—	2,096	915,279

港船舶表

帆船								小廻船 隻數	發動機船	
日本型				西洋型					船數	噸數
噸數船		石數船		噸數船		石數船				
船數	噸數	船數	石數	船數	噸數	船數	石數	隻數	船數	噸數
231	4,286	—	—	—	—	—	—	—	3,407	65,821
229	5,778	—	—	—	—	—	—	—	3,175	53,912
320	7,000	—	—	—	—	—	—	—	3,613	54,780

17 大分港乘降船客數

年次	總數	乘客數				降客數
		一等	二等	三等	計	
昭和十一年	42,725	353	1,654	23,423	25,430	17,295
全十年	34,987	292	1,512	21,221	23,025	11,962
全九年	33,229	296	1,447	19,497	21,240	11,989

18 大分港移出入貨物累年比較表

年次	移出		移入	
昭和十一年	125,727	25,567.805	158,662	20,658,832
全十年	111,640	24,170,016	174,608	19,692,029
全九年	123,351	23,502,118	137,636	18,173,454

19 大分港移出入貨物品種別表 (昭和十一年中)

品 種	移 出				移 入					
	單位	單價	數 量	價 格	仕向港	單位	單價	數 量	價 格	仕向港
總 計	噸	—	125,727	25,567,805	—	—	158,662	20,658,832	—	—
動 物	同	—	1,325	247,490	—	—	—	—	—	—
牛	同	180	773	139,140	八幡濱	—	—	—	—	—
同	同	200	215	43,000	大阪	—	—	—	—	—
同	同	200	57	11,400	淡路	—	—	—	—	—
同	同	200	59	11,800	阿波	—	—	—	—	—
同	同	200	50	10,000	小豆島	—	—	—	—	—
同	同	200	50	10,000	尾道	—	—	—	—	—
同	同	200	38	7,600	柳井	—	—	—	—	—
同	同	200	19	3,800	高松	—	—	—	—	—
同	同	200	15	3,000	國東	—	—	—	—	—
乳牛	同	200	8	1,600	宇和島	—	—	—	—	—
馬	同	150	16	2,400	八幡濱	—	—	—	—	—
同	同	150	15	2,250	大阪	—	—	—	—	—
同	同	150	10	1,500	柳井	—	—	—	—	—
植 物	同	—	265	6,625	—	—	—	—	—	—
桑苗	同	25	15	375	國東	—	—	—	—	—
七鳥苗	同	25	250	6,250	國東	—	—	—	—	—
穀 物	同	—	19,987	3,055,532	—	—	2,902	522,360	—	—
米	同	182	10,662	1,940,484	大阪	180	2,902	522,360	下關	—
同	同	182	2,279	414,778	宇和島	—	—	—	—	—
同	同	190	315	59,850	岡山	—	—	—	—	—
同	同	190	223	42,180	門司	—	—	—	—	—
同	同	190	250	47,500	高山	—	—	—	—	—
雜穀	同	100	60	6,000	宇和島	—	—	—	—	—
裸麥	同	80	1,490	119,200	坂出	—	—	—	—	—
同	同	80	204	16,320	大阪	—	—	—	—	—
小麥	同	130	2,274	295,620	神戶	—	—	—	—	—

大分港移出入貨物品種別表 (續)

品 種	移 出				移 入					
	單位	單價	數 量	價 格	仕向港	單位	單價	數 量	價 格	仕向港
小麥	噸	130	200	26,000	釜山	—	—	—	—	—
菜種	同	120	730	87,600	大阪	—	—	—	—	—
飲食物	同	—	5,720	1,549,504	—	—	23,112	2,741,898	—	—
小麥粉	同	—	—	—	—	120	543	65,160	下關	—
片粟粉	同	—	—	—	—	180	283	50,940	下關	—
食鹽	同	47	1,873	88,031	白杵	47	2,070	97,290	坂出	出島
同	同	47	1,119	52,593	其佐	47	2,741	128,827	坂出	伊豫
同	同	47	—	—	他	47	1,152	54,144	下	濱松
同	同	47	—	—	伯	47	991	46,577	下	三田
同	同	47	—	—	—	47	890	41,830	—	尻
同	同	47	—	—	—	47	400	18,800	—	濱
苦汗	同	—	—	—	—	15	10	150	—	德山
外鹽	同	45	50	2,250	白杵	45	196	8,820	下關	—
鱈	同	—	—	—	—	200	45	9,000	蒲江	—
マグロ	同	—	—	—	—	200	30	6,000	油津	伯他
鯨	同	—	—	—	—	100	160	16,000	佐其	下關
同	同	—	—	—	—	100	115	11,500	下	關
同	同	—	—	—	—	100	50	5,000	朝	鮮
同	同	—	—	—	—	35	460	16,100	小倉	—
同	同	—	—	—	—	35	210	7,350	下	關
生魚	同	—	—	—	—	130	552	71,760	佐其	伯他
同	同	—	—	—	—	130	365	47,450	下	關
同	同	—	—	—	—	130	150	19,500	川	石他
同	同	—	—	—	—	—	3	540	—	關
鹽魚	同	—	—	—	—	—	—	—	—	—
煎子	同	300	75	22,500	尾道	250	10	2,500	佐	伯
同	同	300	37	11,100	廣島	—	—	—	—	—
乾物	同	100	40	4,000	國東	100	1,575	157,500	大阪	—
椎茸	同	800	644	515,200	大其	—	—	—	—	—

大分港移出入貨物品種別表 (續)

品 種	移 出				移 入					
	單位	單價	數 量	價 格	仕向港	單位	單價	數 量	價 格	仕向港
果 實	噸	80	25	2,000	神 戶	50	276	13,800	下 關	關
同	同	—	—	—	—	—	150	7,500	八 幡	濱
同	同	—	—	—	—	—	94	4,700	大 阪	他
同	同	—	—	—	—	—	50	2,500	深 江	—
バナナ	同	—	—	—	—	50	1,036	51,800	下 關	—
素 麵	同	—	—	—	—	70	68	4,760	小豆島	—
同	同	—	—	—	—	70	55	3,850	大 阪	—
馬鈴薯	同	—	—	—	—	100	15	1,500	下 關	—
酢	同	30	20	600	佐 伯	—	—	—	—	—
洋 酒	同	—	—	—	—	300	388	116,400	大 阪	—
和 酒	同	—	—	—	—	280	20	5,600	大 阪	—
燒 酎	同	260	18	4,680	白 杵	260	1,204	313,040	大 阪	—
同	同	—	—	—	—	260	501	130,260	下 關	—
同	同	—	—	—	—	260	181	47,060	廿日市	—
飲料水	同	150	22	3,300	宇和島	150	45	6,750	大 阪	—
菓 子	同	150	79	11,850	大 阪	150	868	130,200	大 阪	—
罐詰其他食品	同	200	70	14,000	八幡濱	200	787	157,400	大 阪	—
食料砂糖	同	200	22	4,400	其 他	200	4,264	852,800	下 關	—
黑 糖	同	—	—	—	—	120	13	1,560	大 阪	—
水 飴	同	—	—	—	—	80	96	7,680	大 阪	—
煙 草	同	500	1,626	813,000	宇和島	—	—	—	—	—
油類及蠟	同	—	291	30,000	其 他	—	1,549	158,730	—	—
石 油	同	130	60	7,800	下 關	130	445	57,850	下 關	—
同	同	130	35	4,550	白 杵	130	138	17,940	糸 崎	—
揮發油	同	100	66	6,600	其 他	100	495	49,500	下 關	—
輕 油	同	70	70	4,900	佐 伯	70	177	12,390	下 關	—
マシ 他油	同	—	—	—	其 他	130	92	11,960	下 關	—
其 重油	同	45	30	1,350	國 東	45	129	5,805	國 東	—

大分港移出入貨物品種別表 (續)

品 種	移 出				移 入					
	單位	單價	數 量	價 格	仕向港	單位	單價	數 量	價 格	仕向港
同	噸	—	—	—	—	45	73	3,285	八幡濱	—
種子油	同	300	15	4,500	大 阪	—	—	—	—	—
植 實	同	20	15	300	川ノ石	—	—	—	—	—
藥品及染料	同	—	478	43,750	—	—	3,305	1,074,150	—	—
藥 品	同	500	20	10,000	小豆島	500	1,816	908,000	大 阪	—
硫 黃	同	75	200	15,000	大 阪	—	—	—	—	—
同	同	75	120	9,000	玉 島	—	—	—	—	—
同	同	75	97	7,250	丸 龜	—	—	—	—	—
苛性曹達	同	—	—	—	—	150	859	128,850	門 司	—
亞硫酸曹達	同	—	—	—	—	80	213	17,040	下ノ關	—
其他合成鹽酸	同	50	50	2,500	下ノ關	50	299	14,950	小 倉	—
コ-ル	同	—	—	—	—	45	18	810	大 阪	—
タ-ス	同	—	—	—	—	45	100	4,500	同	—
アルト	同	—	—	—	—	—	—	—	—	—
絲綢繩索及同製品	同	—	10,067	14,808,850	—	—	5,684	2,969,740	—	—
原 綿	同	—	—	—	—	600	4,322	2,593,200	神 戶	—
綿 糸	同	900	3,940	3,546,000	大 阪	—	—	—	—	—
同	同	900	594	624,600	宇和島	—	—	—	—	—
屑 綿	同	90	1,405	126,450	大 阪	90	396	35,640	大 阪	—
生 綿	同	—	—	—	—	200	250	50,000	蒲 江	—
乾 綿	同	600	332	199,200	宇和島	600	434	260,400	宇和島	—
生 糸	同	4,500	2,186	9,837,000	神 戶	—	—	—	—	—
人造絹糸	同	350	1,253	438,550	大 阪	—	—	—	—	—
同屑糸	同	150	237	35,550	神 戶	—	—	—	—	—
市 皮	同	75	20	1,500	守 江	75	147	11,250	神 戶	—

大分港移出入貨物品種別表 (續)

品 種	移 出				移 入					
	單位	單價	數 量	價 格	仕向港	單位	單價	數 量	價 格	仕向港
ローブ	噸	—	—	—	—	150	135	19,250	—	大 阪
布帛及同製品	同	—	—	—	—	—	5,234	2,431,600	—	—
洋反物	同	—	—	—	—	600	1,690	1,014,000	—	大 阪
綿反物	同	—	—	—	—	400	1,914	765,600	—	大 阪
同	同	—	—	—	—	400	988	395,200	—	字 品
同	同	—	—	—	—	400	642	256,800	—	今 治 其 他
衣服及同附屬品	同	—	—	—	—	—	6,404	2,092,800	—	—
洋雜貨	同	—	—	—	—	450	1,796	808,200	—	大 阪
メリヤス類	同	—	—	—	—	250	1,434	358,500	—	大 阪
帽子	同	—	—	—	—	250	1,379	344,750	—	大 阪
履物	同	—	—	—	—	300	900	270,000	—	大 阪
足袋	同	—	—	—	—	350	885	309,750	—	大 阪
下駄	同	—	—	—	—	160	10	1,600	—	德 山
製紙原料	同	—	—	—	—	—	—	—	—	—
紙及同製品	同	—	16,037	3,078,760	—	—	5,953	1,246,200	—	—
卷取洋紙	同	200	1,821	364,200	大 阪	200	530	106,000	—	神 戶
同	同	200	4,388	877,600	名 古 屋	—	—	—	—	—
角洋紙	同	200	7,993	1,598,600	大 阪	200	1,555	311,000	—	大 阪
和紙	同	200	—	—	—	200	1,920	384,000	—	大 阪
同	同	200	—	—	—	200	288	57,600	—	高 松 其 他
座紙	同	150	1,230	184,500	大 阪	—	—	—	—	—
同	同	150	78	11,700	尾 道	—	—	—	—	—
パルプ	同	—	—	—	—	300	1,200	360,000	—	神 戶
ゴロス	同	80	527	42,160	大 阪	80	230	18,400	—	大 阪 尾 道 其 他
紙糊	同	—	—	—	—	40	230	9,200	—	—

大分港移出入貨物品種別表 (續)

品 種	移 出				移 入					
	單位	單價	數 量	價 格	仕向港	單位	單價	數 量	價 格	仕向港
礦物及同製品	噸	—	3,022	71,244	—	—	41,424	416,775	—	—
石炭	同	10	20	200	八幡濱	10	14,180	141,800	—	若 松
コークス	同	22	452	9,944	神 戶	—	—	—	—	—
石灰	同	12	10	120	朝 鮮	12	1,845	22,140	—	高 山 其 他
セメント	同	15	40	600	姫 島	15	10,825	162,375	—	津 久 見 其 他
石粉	同	—	—	—	—	30	1,750	52,500	—	廣 島
砂利	同	2	160	320	門 司	1	12,000	12,000	—	鶴 崎
石材	同	—	—	—	—	20	234	4,680	—	德 山
左官材	同	30	100	3,000	大 阪	30	280	8,400	—	大 阪
同	同	—	—	—	—	20	143	2,860	—	淡 路
ヒューム管	同	—	—	—	—	60	167	10,020	—	大 阪
硅藻土	同	35	663	23,205	大 阪	—	—	—	—	—
同	同	35	733	25,655	高 松 其 他	—	—	—	—	—
白土	同	10	724	7,240	大 阪	—	—	—	—	—
芝士	同	8	120	960	宮 島	—	—	—	—	—
金屬及同製品	同	—	2,972	12,368	—	—	12,622	22,542,550	—	—
鐵器	同	—	—	—	—	250	3,624	906,000	—	大 阪
束鐵	同	—	—	—	—	150	2,274	341,100	—	同 其 他
瓦期管	同	—	—	—	—	300	1,214	364,200	—	大 阪
針金釘	同	—	—	—	—	150	1,913	286,950	—	同
亜鉛板	同	—	—	—	—	180	3,138	564,840	—	同
鉛板	同	—	—	—	—	3,333	15	49,995	—	同
水道鐵管	同	—	—	—	—	100	223	22,300	—	廣 島
鐵材	同	—	—	—	—	120	25	3,000	—	大 阪

大分港移出入貨物品種別表 (續)

品 種	移 出				移 入					
	單位	單價	數 量	價 格	仕向港	單位	單價	數 量	價 格	仕向港
イモノ	噸	240	280	67,200	下ノ江	—	—	—	—	—
古銅其他	同	49	35	1,715	大 阪	—	—	—	—	—
古 鐵	同	20	859	17,180	同	20	206	4,120	佐伯 其他	—
同	同	20	617	12,340	戸畑 其他	—	—	—	—	—
空 罐	同	9	413	3,717	門 司	—	—	—	—	—
空罐 陶磁器硝子及硝子 製品	同	12	768	9,216	門司 其他	—	—	—	—	—
陶磁器	同	—	981	19,500	—	—	4,355	283,160	—	—
同	同	50	64	3,200	宇和島 其他	60	1,233	73,680	名古屋	—
同	同	—	—	—	—	50	746	37,300	大 阪	—
土 管	同	—	—	—	—	40	216	8,640	濱田 其他	—
煉 瓦	同	10	64	640	白 杵	20	110	2,200	富 海	—
セメン 瓦スレ	同	13	20	260	津久見	10	569	5,690	廣島 其他	—
鏡耐及硫 酸空ビン	同	15	656	9,840	大里 其他	50	305	15,250	大 阪 其他	—
板硝子	同	—	—	—	—	—	—	—	—	—
硝子器	同	80	5	400	國 東	150	756	113,400	下ノ關	—
空ビン	同	30	172	5,160	大 阪 其他	80	282	22,560	大 阪	—
車輛及機 械類	同	—	1,369	294,450	—	30	138	4,140	同	—
自動車	同	—	—	—	—	—	5,271	1,033,050	—	—
自動車 部分品	同	350	186	65,100	國 東	100	312	31,200	大 阪	—
人毛機	同	—	—	—	—	350	535	187,250	同	—
紡 機	同	—	—	—	—	300	1,550	465,000	同	—
同古品	同	200	1,118	223,600	神 戸	400	874	349,600	神 戸	—

大分港移出入貨物品種別表 (續)

品 種	移 出				移 入					
	單位	單價	數 量	價 格	仕向港	單位	單價	數 量	價 格	仕向港
織物機	噸	100	50	5,000	三津濱	—	—	—	—	—
ミキサ	同	50	15	750	大 阪	—	—	—	—	—
肥料及飼 料	同	—	2,004	151,875	—	—	25,659	1,215,129	—	—
過磷酸	同	75	716	53,700	國 東	36	6,565	236,340	別 府	—
同	同	75	560	42,000	佐 伯	36	4,186	150,696	神 島	—
同	同	75	443	33,225	三田尻 其他	36	2,821	101,556	大 阪	—
同	同	—	—	—	—	36	1,207	43,452	新居濱	—
大豆糟	同	—	—	—	—	60	770	46,200	下 關	—
油糟及 荳子糟	同	60	60	3,600	津久見	50	2,886	173,160	大 阪 其他	—
魚ノ糟	同	60	—	—	—	60	589	35,340	下 關	—
硫 安	同	100	115	11,500	下 關	100	1,534	153,400	新居濱	—
同	同	100	—	—	—	100	1,306	130,600	下關 其他	—
加 里	同	75	100	7,500	下 關	75	289	21,675	下 關	—
飼 料	同	35	10	350	國 東	35	3,506	122,710	下 關	—
木竹及同 製品	同	—	52,146	969,916	—	—	5,482	191,935	—	—
北海及 外材	同	—	—	—	—	30	1,009	30,270	大 阪	—
松及梅	同	30	1,632	38,960	宇品 其他	30	89	2,670	佐 伯	—
同	同	30	935	28,050	廣 島	—	—	—	—	—
同	同	30	897	26,910	大 阪	—	—	—	—	—
杉 材	同	30	5,428	162,840	和歌山	—	—	—	—	—
同	同	30	2,252	67,560	仁川 其他	—	—	—	—	—
同	同	30	1,908	57,240	台 灣	—	—	—	—	—
同	同	30	1,398	41,940	大 阪 廣島 其他	—	—	—	—	—
樅 材	同	28	966	27,048	—	—	—	—	—	—

大分港移出入貨物品種別表 (續)

品 種	移 出				移 入					
	單位	單價	數 量	價 格	仕向港	單位	單價	數 量	價 格	仕向港
漆 材	噸	40	230	9,200	廣 島	—	—	—	—	—
櫻 材	同	30	175	5,250	同	—	—	—	—	—
樺 材	同	25	275	6,875	麗 水	—	—	—	—	—
桐 材	同	90	40	3,600	廣 島	—	—	—	—	—
注油電 柱	同	—	—	—	—	35	549	19,215	大阪 其他	—
枕 木	同	—	—	—	—	25	306	7,650	大 阪	—
板	同	30	1,035	31,050	大 阪	30	2,380	71,400	同	—
同	同	30	889	26,670	神 戶	—	—	—	—	—
樟 板	同	—	—	—	—	40	66	2,640	宇 部	—
箱 板	同	15	1,108	16,620	神 戶	15	143	2,145	三田尻	—
同	同	15	653	9,795	大阪 其他	—	—	—	—	—
同	同	15	361	5,415	麗 水	—	—	—	—	—
コンタリ ト用材	同	—	—	—	—	15	247	3,705	鹿兒島	—
杉 皮	同	—	—	—	—	16	50	800	佐 伯	—
家 具	同	80	11	880	宇和島	80	643	51,440	大阪 其他	—
長 竹	同	7	1,870	13,090	神 戶	—	—	—	—	—
同	同	7	1,027	7,189	小豆島	—	—	—	—	—
同	同	7	1,737	12,509	朝鮮高 興其他	—	—	—	—	—
同	同	7	557	3,899	大 阪	—	—	—	—	—
同	同	7	240	1,680	高 松	—	—	—	—	—
製 竹	同	17	13,406	227,902	神 戶	—	—	—	—	—
同	同	17	417	7,089	朝 鮮	—	—	—	—	—
間 渡	同	7	2,455	17,185	大阪 其他	—	—	—	—	—
笹 竹	同	12	765	9,180	廣 島 其他	—	—	—	—	—

19 大分港移出入貨物品種別表 (續)

品 種	移 出				移 入					
	單位	單價	數 量	價 格	仕向港	單位	單價	數 量	價 格	仕向港
割竹其 他	噸	10	4,621	46,210	大 阪	—	—	—	—	—
同	同	10	4,808	48,080	朝鮮奧 代島其 他	—	—	—	—	—
雜 品	同	—	10,354	1,128,941	—	—	11,696	1,738,800	—	—
雜 貨	同	150	1,904	285,600	大 阪	150	2,970	445,500	大 阪	—
同	同	150	1,464	219,600	宇和島 其他	150	1,588	238,200	宇和島 其他	—
同	同	150	623	93,450	神 戶	150	527	79,050	高 松	—
同	同	150	632	94,800	國 東	150	517	77,550	下 關	—
同	同	150	925	93,750	佐伯 其他	150	218	32,700	宇 品	—
同	同	150	416	62,400	下 關	150	191	28,650	神 戶	—
同	同	150	183	27,450	宇品 其他	150	105	15,750	國 東	—
同	同	150	118	17,700	宇 部	—	—	—	—	—
漆 器	同	—	—	—	—	90	753	67,770	大 阪	—
同	同	—	—	—	—	90	371	33,390	紀州 黑江	—
燐 寸	同	—	—	—	—	50	329	16,450	神 戶	—
火 藥	同	—	—	—	—	100	7	700	大 阪	—
青 蕙	同	90	902	81,180	大 阪	—	—	—	—	—
同	同	90	517	46,530	宇和島 其他	—	—	—	—	—
同	同	90	149	13,410	今治 其他	—	—	—	—	—
疊 表	同	—	—	—	—	100	28	2,800	宇 品	—
疊	同	20	61	1,220	宇和島	—	—	—	—	—
文 具	同	—	—	—	—	200	862	172,400	大 阪	—
化粧品 護謨製	同	—	—	—	—	300	886	265,800	大 阪	—
品 電氣用	同	—	—	—	—	150	562	84,300	大 阪	—
品	同	—	—	—	—	100	596	59,600	大 阪	—

大分港移出入貨物品種別表 (續)

品 種	移 出				移 入					
	單位	單價	數 量	價 格	仕向港	單位	單價	數 量	價 格	仕向港
石 鹼	噸	—	—	—	—	180	339	61,020	—	大 阪
農 具	同	—	—	—	—	100	173	17,300	—	高 松
蠶 具	同	—	—	—	—	75	437	32,775	—	宇和島
ボ ロ	同	45	1,399	62,955	大 阪	45	120	5,400	—	下 關
紙 屑	同	15	403	6,045	大 阪	15	97	1,455	—	大 阪
燒酎葦	同	10	350	3,500	大里 其他	—	—	—	—	—
繩及叭	同	15	165	2,475	若 松	—	—	—	—	—
藁	同	2	238	476	廣 島	—	—	—	—	—
竹 皮	同	80	205	16,400	大 阪 其他	—	—	—	—	—
アンペ ラ	同	—	—	—	—	12	20	240	—	神 戶

通 信

1 郵便局其他 (昭和十二年四月現在)

郵 便 局		收入印紙切手 賣 捌 所	電信取扱所	公衆電話
集 配	無 集 配			
1	8	切手印紙 53 印 紙 2	6	4

2 郵 便 物

年 次		通 常 郵 便			小 包 郵 便		
		普 通	書 留 及 價 額 表 記	計	普 通	書 留 及 價 額 表 記	計
昭和 十一年度	引受 配達	5,977,150 7,457,966	88,331 158,691	6,065,481 7,616,657	37,082 97,276	31,836 31,016	68,918 128,292
同十年度	引受 配達	5,921,533 7,540,719	90,082 147,932	6,011,615 7,688,651	63,954 96,466	35,039 32,956	98,993 129,422
同九年度	引受 配達	11,539,984 9,566,873	99,452 142,933	11,639,436 9,709,806	53,879 88,343	31,102 32,734	84,981 121,077

3 電 信 及 電 話

年 次	電 信				電 話				
	發 信		着 信		年度末 現在加 入者數	同 上 電話機 數	市外通話 (時數)	呼出請求數	
	內 國	外 國	內 國	外 國				加 入 者 數	非 加 入 者 數
昭和十 一年度	10,390	165	113, 904	134	1,474	1,490	348,132	5,419	216
同十年度	96,454	105	106, 526	85	1,447	1,520	968,905	5,423	288
同九年度	85,901	73	96,559	62	1,410	1,486	276,448	4,802	180

4 新聞通信社

社名	所在地	電話
大分新聞社	碩田橋通	營業 10 編輯 573 社長宅430 宿直 716
豊州新報社	荷揚町	編輯 5 營業 550 社長宅727
大分朝日新聞社	荷揚町	1,388
大分今日新聞社	同	1,270
大分報知新聞社	濱町	813
大分新報社	西小路町	1,524
大阪朝日新聞社大分通信部	荷揚町	662
大阪毎日新聞社大分支局	同	655
福岡日日新聞社大分支局	船頭町	454
九州日報大分支局	金池町	619
九州日日新聞社大分支局	長池町	648
同盟通信社大分支局	荷揚町	656

備考 大分日日新聞社ハ昭和十三年三月大分新聞社ニ合併セラル

衛生

1 醫師其他衛生ニ關スル諸營業

(昭和十二年四月現在)

醫師	齒科醫	獸醫	藥劑師	看護婦	産婆	鍼灸術按摩	藥種商	製藥者
78	30	2	34	313	70	65	60	9

2 トラホーム検診成績表

年次	検診人員	患者數				
		重症	輕症	疑似症	計	百分比
	人	人	人	人	人	%
昭和十一年	10,975	73	246	1,319	1,638	14.9
全十年	9,784	62	223	1,266	1,551	15.9
全九年	7,864	38	108	1,156	1,302	16.6

3 定期種痘成績表 (昭和十一年度)

	公種痘				私種痘				未入種痘員	
	善感人員	不善感人員	檢診未了人員	計	善感人員	不善感人員	檢診未了人員	計		
總計	1,371	1,440	17	2,828	9	-	-	9	228	
第一期種痘	第一回	1,253	7	-	1,260	9	-	-	9	221
	第二回	-	5	-	5	-	-	-	-	-
第二期種痘	第一回	98	848	13	959	-	-	-	-	5
	第二回	20	580	4	604	-	-	-	-	2

4 定期種痘累年比較表

年次	公種痘				私種痘				未入種痘員
	善感人員	不善感人員	檢診未了人員	計	善感人員	不善感人員	檢診未了人員	計	
昭和十一年	1,371	1,440	17	2,828	9	—	—	9	228
全十年	2,249	892	16	3,157	42	—	—	42	223
全九年	2,018	1,238	2	3,258	4	—	—	4	347

5 傳染病表 (昭和十一年)

病名	患者數	内譯		
		全治	死亡	後遺
總數	136	101	31	4
赤痢	19	17	2	—
疫痢	15	4	11	—
腸チブス	74	56	15	3
バラチブス	10	9	1	—
ジフテリヤ	13	10	2	1
猩紅熱	4	4	—	—
流行性腦脊髄膜炎	1	1	—	—

6 傳染病累年比較表

年次	患者數	内譯		
		全治	死亡	後遺
昭和十一年	136	101	31	4
全十年	157	119	34	4
全九年	142	106	29	7

7 埋火葬

年次	總數	埋葬	火葬
昭和十一年	1,073	110	963
全十年	953	94	859
全九年	1,074	102	972

備考 市營火葬場二ヶ所アリ

8 汚物掃除

年次	搬出スベキ戸數	搬出量			人夫延人員
		塵芥	汚泥	計	
昭和十一年	9,933	9,811,500	800,558	10,672,058	12,451
全十年	9,713	9,386,625	851,682	10,238,307	12,085
全九年	9,187	8,653,125	826,875	9,480,000	11,191

備考 市營岩本式焼却爐一基ヲ設備ス燒却能力ハ一百八千貫

9 上野病院

設備

所在地	創立年月	職員數			病室	病床數	恢復室	診察室	建物坪數	敷地坪數	
		醫師	事務員	看護婦							
大字大分 字菜元	大正十年 改築	1	1	1	3	16	32	2	1	295.3	1,447.5

同上收容人員 (最近一ヶ年) 昭和十一年中

種別	病種別						計
	腸チブス	バラチブス	疫痢	赤痢	ジフテリヤ	其他	
全治	37	—	1	12	1	3	54
死亡	6	—	—	1	—	—	7
治療中	1	—	—	—	—	—	1

水

1 上 水

年 次	専 用	總 數	計 量 給 水		公職 共用	私設 共用	分 使 水 用
			湯 屋	家事 管 用			
昭和十一年	2	5,348	8	4,361	14	293	355
全 十 年	2	5,090	7	4,458	10	312	—
全 九 年	2	4,788	8	3,931	9	292	266

備考 1. 専用トハ公衆給水ヲ示ス
2. 全部計量給水ナリ

2 配 水

年 次	配 水 總 量		平 均 一
	立 方 米	石 數	立 方 米
昭和十一年	2,299,900	12,741,446	191,658
全 十 年	1,375,100	7,618,054	114,592
全 九 年	1,020,600	5,654,124	85,050

3 月 別 消

年 次	總 數	一 月	二 月	三 月	四 月
昭和十一年	2,299,900 ^許	115,900	107,800	133,400	145,800
全 十 年	1,375,100	78,800	71,000	84,400	84,800
全 九 年	1,020,600	64,050	62,400	72,550	82,250

備考 昭和七年四月一日ヨリ計量制實施ス

下水道 總延長 60杆

道 (使用戸數)

官公署	學校	其他	現在戸數百= 付使用戸數	備 考
136	17	164	462	専用2トアルハ路傍ニ設備シアルモノニシテ戸數ニ算入セス
143	25	135	455	全
124	29	129	418	全

量

ケ 月 = 付	平 均 一 日 = 付	
石 數	立 方 米	石 數
1,061,785	6,301	34,907
634,840	3,767	20,869
47,117	2,796	15,489

費 量

五 月	六 月	七 月	八 月	九 月	十 月	十一 月	十二 月
149,450	185,550	230,200	267,350	254,050	246,200	226,050	238,150
96,750	114,900	167,150	150,900	138,200	141,000	128,400	118,800
97,100	97,250	118,200	113,250	89,650	80,850	71,500	71,550

電氣及瓦斯

1 電燈電力 (九州水力電氣株式會社調) 昭和十一年末

電 燈		電 力		
使用戶數	燈 數	電 動 機	電 力	使用戶數
戶 12,433	燈 64,880	臺 482	1,163HP25	戶 418

2 瓦 斯 (別府瓦斯株式會社調) 昭和十一年末

瓦斯管延長	瓦斯使用		石炭消費量	機 關	
	戶數	燈火燃料口數		馬 力	臺數
本 管	75,429				
供給管	78,026	620	1,395	5馬力	2臺
屋內管	109,532				

議員及吏員

1 議員及有權者 (昭和十二年十二月)

種 別	衆 議 員	縣 會	市 會
議 員 數	人 1	人 2	人 36
有 權 者 數	10,789	9,930	9,930

2 吏員職員 (昭和十二年末)

市 長	助 役	收 入 役	主 事	視 學	技 師	書 記	技 手	書記補
1(欠員)	1	1(欠員)	6	1	4	42	11	15
技手補	掃除巡視	雇 員	運轉手	區 長	區長代理	統計調查員	學務委員	
1	2	11	2	91	91	25	10	

3 分課分掌 (昭和十年四月二十日ヨリ施行)

市 長 助 役		市 長 助 役														
收 入 役		出 納 部	水 道 課	稅 務 課	衛 生 課	產 業 課	土 木 課	戶 籍 兵 事 課	社 會 課	教 育 課	庶 務 課					
		支 出 係	工 務 係	地 籍 係	稅 務 係	衛 生 係	統 計 係	營 繕 係	土 籍 係	兵 籍 係	戶 籍 係	社 會 係	教 育 係	會 計 係	庶 務 係	秘 書 係