申文一通　家例一通
文政十二丑年　五月朔日先
[illegible]
[illegible]
[illegible]
[illegible]
[illegible]
[illegible]
[illegible]

国立国会図書館　タイトル『禁裏御所御用日記』　請求記号 826-91
ガラス使用

申文一通　家例一通　右将曹如同四ツ打通
文政十二丑年五月朔日先久我前内府殿次
齋司右大将殿次近清九大将殿伺流　伝奏月番
其家寺一位殿伺々如明日ゟ返答ニ候ハ
翌二日　条殿之如伺流　昌日　職事　柳原弁殿
以披露之後申入伺出六月三日年人佑譜
宣下右将曹如同事　聞　左右柳原弁殿
[illegible]非蔵人口ニ令　翌七日口宣業
於里亭賜之

府随身
右近衛将曹源武錫　兼

申集人佑

国立国会図書館　タイトル『禁裏御所御用日記』　請求記号 826-91

ガラス使用

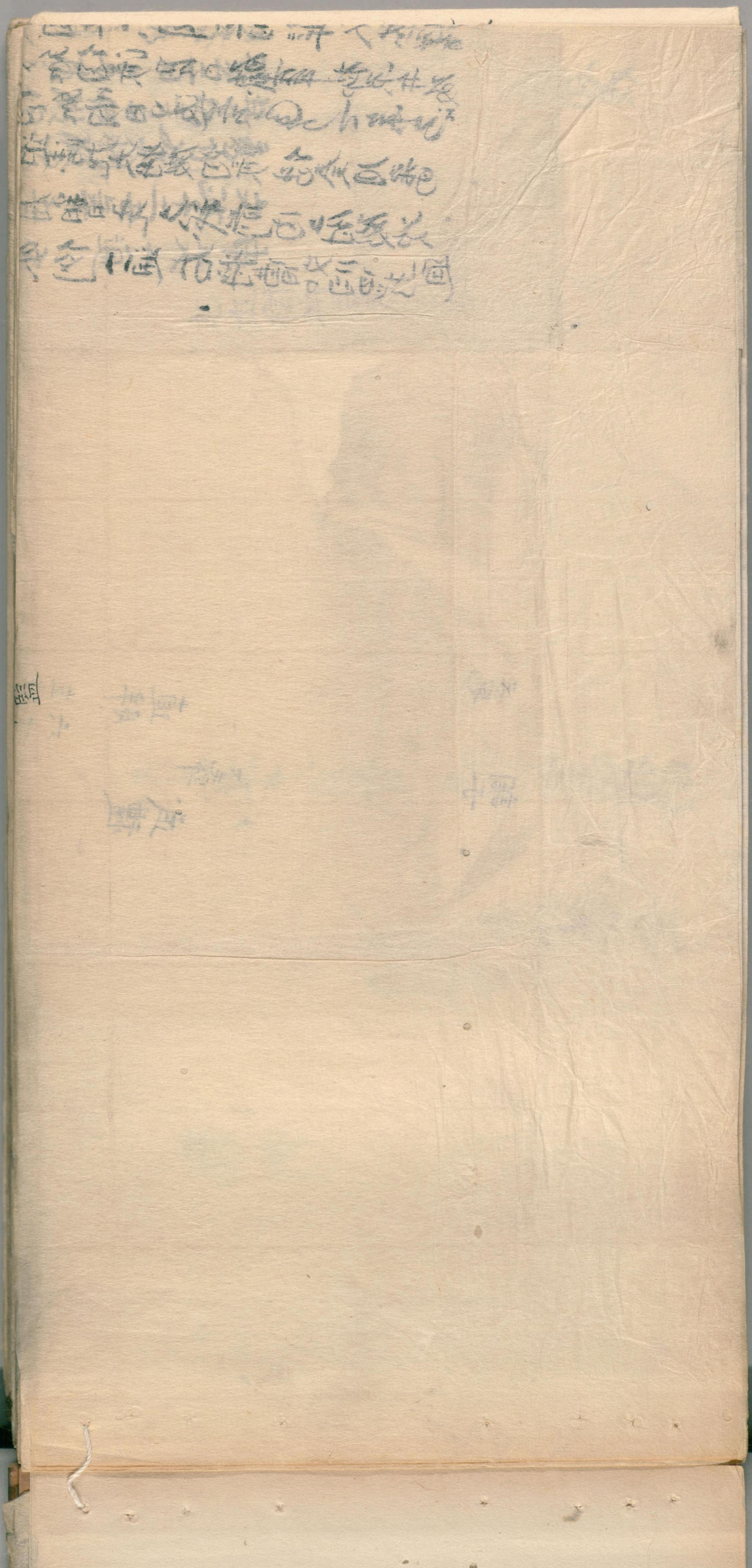

ガラス使用
国立国会図書館　タイトル『禁裏御所御用日記』　請求記号 826-91

申集

人佑

国立国会図書館　タイトル『禁裏御所御用日記』 請求記号 826-91

ガラス使用

申隼人佑

右近衛将曹源武錫

国立国会図書館　タイトル『禁裏御所御用日記』　請求記号 826-91

ガラス使用

申隼人佑

右近衛將曹源武錦

国立国会図書館　タイトル『禁裏御所御用日記』 請求記号 826-91

ガラス使用

国立国会図書館　タイトル『禁裏御所御用日記』 請求記号 826-91

ガラス使用

右近衛将曹如舊事

国立国会図書館　タイトル『禁裏御所御用日記』　請求記号 826-91

ガラス使用

国立国会図書館　　タイトル『禁裏御所御用日記』　請求記号 826-91

ガラス使用

家例

源武貞

寛政八年六月十九日　仕隼人佑

右近衛将曹如同

国立国会図書館　タイトル『禁裏御所御用日記』　請求記号 826-91

ガラス使用

国立国会図書館　タイトル『禁裏御所御用日記』　請求記号 826-91

ガラス使用

国立国会図書館　タイトル『禁裏御所御用日記』　請求記号 826-91

ガラス使用

文政十三寅年五月八日久我殿江伺次右大將
伺次傳奏而月番ハ伺ハ候職事柳
之義ヤ入差出天保元年十二月十九
之与於北蔵人口頭弁隆光朝臣被命
但口宣案来ル廿五日於柳原隆光
給之

宣下

国立国会図書館　タイトル『禁裏御所御用日記』　請求記号 826-91
ガラス使用

文政十三寅年十二月八日久我殿江伺次右大將殿江伺次左大將殿江
伺次傳奏凡月番江伺相濟職事柳原頭弁殿江相被議
之義申入差出天保元年十二月十九日　宣下
之与於北義人口頭弁隆光朝臣被命
但口宣案来ル廿五日於柳原隆光里亭給之

国立国会図書館　タイトル『禁裏御所御用日記』 請求記号 826-91
ガラス使用

文政十三寅年十二月八日久我殿江伺次右大將
内次傳奏所月番ハ内相談職事柳
之義ヲ入ル出天保元年十二月十九
之与於北蔵人口頭弁隆光朝臣被命
但口宣案来ル廿五日於柳原隆光日

申文一通
叙目一通
家例一通

府隨身
中六年
從

国立国会図書館　タイトル『禁裏御所御用日記』　請求記号 826-91
ガラス使用

文政十三寅年十二月八日久我殿江伺次右大將殿江伺次左大將殿江
伺次傳奏江月番江伺相濟職事柳原頭弁殿江相授之
之義申入差出天保元年十二月十九日宣下
之旨於北蔵人口頭弁隆光朝臣被命
但口宣案来廿五日於柳原隆光里亭給之

申文一通
叙目一通
家例一通

府隨身
中六年
從六位上 源武錫
二十二歳

国立国会図書館　　タイトル『禁裏御所御用日記』　請求記号 826-91

ガラス使用

国立国会図書館　　タイトル『禁裏御所御用日記』　請求記号 826-91

ガラス使用

申

正六位下

從六位上源武錫

国立国会図書館　タイトル『禁裏御所御用日記』　請求記号 826-91

ガラス使用

申

正六位下

從六位上源武錫

国立国会図書館　タイトル『禁裏御所御用日記』　請求記号 826-91

ガラス使用

国立国会図書館　タイトル『禁裏御所御用日記』 請求記号 826-91

ガラス使用

叙
日

国立国会図書館　　タイトル『禁裏御所御用日記』　請求記号 826-91

ガラス使用

叙曰

源武錫

文政六年八月九日　叙従六位上　十五歳

至今年中六年

文政六年八月九日　叙従六位上　源武鍚　十五歳

至今年中六年

国立国会図書館　タイトル『禁裏御所御用日記』　請求記号 826-91

ガラス使用

国立国会図書館　　タイトル『禁裏御所御用日記』　請求記号 826-91

ガラス使用

家例

寛政八年六月九日　源武貞　十二歳
中六年　叙従六位上

享和二年二月廿三日　叙正六位下　二十三歳

国立国会図書館　タイトル『禁裏御所御用日記』　請求記号 826-91
ガラス使用

家例

寛政八年六月九日　叙従六位上　源武貞　十二歳

中六年

享和三年二月七日　叙正六位下　二十三歳

国立国会図書館　タイトル『禁裏御所御用日記』　請求記号 826-91

ガラス使用

寛政八年六月九日　叙従六位上　源武貞　十二歳

中六年

享和二年二月廿三日　叙正六位下　二十三歳

国立国会図書館　タイトル『禁裏御所御用日記』　請求記号 826-91

ガラス使用

361

国立国会図書館　タイトル『禁裏御所御用日記』 請求記号 826-91

ガラス使用

826
371
91

国立国会図書館　タイトル『禁裏御所御用日記』 請求記号 826-91

ガラス使用

国立国会図書館　タイトル『禁裏御所御用日記』 請求記号 826-91

ガラス使用