838
297
116

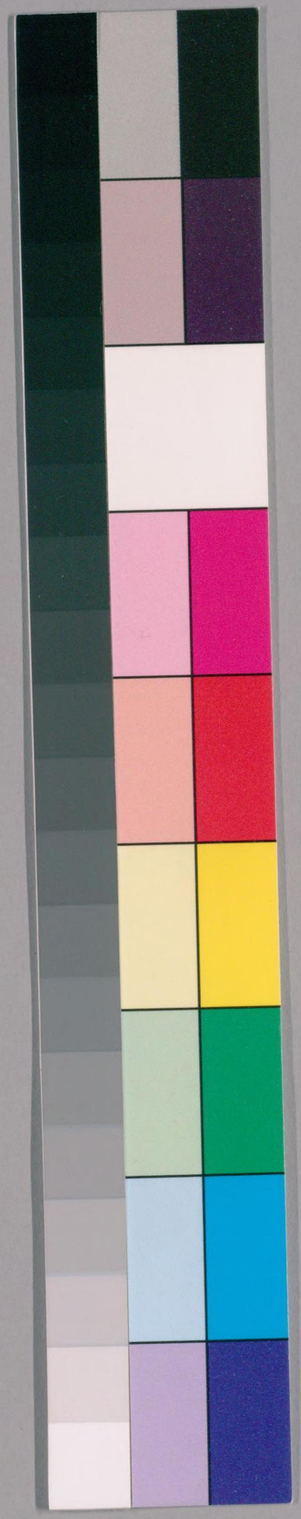

国立国会図書館　タイトル『本朝武家諸姓分脈系図』　請求記号 838-116

ガラス使用

天野 茂氏 本 三川
入江 七坂
又 口 和流
又 口
又 源姓
又 茂氏 本 三川
又 本 三川

藤原
天野 本國河 紋 丸内三本松 号月
入江駿河守景澄男
天野藤七郎 庄司 始号天野氏
景光
母加藤五景貞女
伊豆州四方郡大野庄下司職 自天治元年掌仕勢
久寿二年六月死

遠景
土王丸 天野太郎 藤内 内舎人 左衛門尉
母伊豆守源為經女 為經者輔仁親王之子 源有仁子也
六條院御宇上落住内舎人後所國隷司府
仕頼朝々實朝々
承元二年秋 八十五於相州鎌倉巣居邸死年六十三
葬壽福寺後山

根岸信輔氏寄贈
昭和八・一〇・一八 帝圖

国立国会図書館 タイトル『本朝武家諸姓分脈系図』 請求記号 838-116
ガラス使用

藤原

天野　本國河　紋　丸内三本松月

入江駿河守景澄男

天野藤七郎　庄司　始号天野氏

景光

母加藤五景貞女

伊豆州四方郡大野庄下司職自天治元年掌仕勢

久壽二年六月死

遠景

土王丸　天野太郎　藤内　内舎人　左衛門尉

母伊豆守源為經女　為經者輔仁親王之子源有仁子也

六條院御宇上落住内舎人後改國隷司府

仕頼朝々實朝々

承元二年秋八十五於相州鎌倉亀谷邸死年六十三

葬壽福寺後山

根岸信輔氏寄贈

国立国会図書館　タイトル『本朝武家諸姓分脈系図』　請求記号 838-116

ガラス使用

直経 天野二郎左衛門 元仁元年十月九
光家 天野平内左衛門

政景 天野六郎左衛門 和泉前司
母渡邊豊親女
延應二年三月九

光景 天野二郎 肥後前司
母同

教達 天野四郎 出家号教阿
母同

保景 天野左馬允
則景 天野刑部
景朝 天野左衛門
師景 天野氏女
政春 [illegible]左衛門

景経 天野太郎 安藝前司
母高井五衛尉高茂女
永仁元年[illegible]

景氏 天野次郎左衛門

泰景 天野肥後前司

景茂 天野新左衛門

政泰 天野五郎左衛門 為氏部少師景子

女子 北條曽春妻 号萬春禅尼

景村 天野六郎[illegible]

遠時 天野周防守
母新田朝氏女
正應二年九

時光 天野氏部少
顕村 天野和泉守
女子 入江三郎俊氏妻

経顕 天野周防七郎左衛門 宗言方
延元二年十二月九

女子　大舘幸氏妻

景成　天野二郎房門

女子　世田貞四妻

女子　井伊介高顕妻

經政　天野三郎房門　備中守

父經顕同属照屋義助在越前州無罔元年五月自吉野備中守
従五位下同年冬三上刑部大貞長其弟二郎貞信逆意欲亡或者
義治於是經政與山内二郎入道観阿嵋島四郎三郎氏則相議
於形田十郎生徑而誅三上兄弟
正平七年壬二廿三宋國革訪免

經光　天野四郎兵衛　周防守

景隆　天野道口守　下野守

属宮方弘和二年七月任下野守始居遠州盤田郡三本松城築
同州秋葉山城與井伊道口守道政討賊兵

女子　南朝嘉喜門院周防

顕政　天野安藝守　南朝武蔵

重貞　工藤宮内大輔

秀政　天野土用丸　安藝守
母尾張守仲家女

應永十九年死

義景 天野土用丸 新左門

直景 天野左京亮 築道州乾城

應永十八年卒

景顯 天野周防守 安藝守 住秋葉山城

應永十一年四州死于清室淨禪

景村 天野太郎左門

時遠 天野三郎左門

仲景 天野孫四郎

遠幹 天野民部少輔

遠州秋葉山城主

永享八年八廿五死于山崇天院顯道義本

景保 天野山城守

為同姓左京亮貞景嗣住乾城

行光 天野大膳亮

政行 天野三河守

忠秋 天野彦太郎

遠政 天野三郎左門

景秀 天野遠江守

時遠 天野四郎左門

景貞 天野民部少輔

光景 天野安藝七郎
藤秀 天野常内左衛門
遠州乾城主

景義 天野孫四郎

景房 天野中七郎

定景 天野左近左衛門
遠直 天野甚左衛門
景行 天野徒殿助

遠房 天野徒殿助
生國三州
明應年始守任
天文年中死
親忠君後守任
長親君 信忠君 清房君

景恒 天野甚左衛門
文亀二年癸亥生三州額田郡

天文十八年己酉依
大神君駿州御逗坐長男三之助元景供奉候于御近習景恒
居三州供御旅館費用
弘治二年丙辰御初陣故大喜勤御軍用
永禄三年庚申三州巴崎御還城拜
台顔及老年隱居于額田郡須淵邑知行處
天正八年庚辰七四於須淵而致年七十八
法名正欣

女子 母同
金田與惣左衛門正房妻

康景 天野三之助 三郎兵衛
母三州住人某氏女
天文六年丁酉生三州額田郡須淵邑

同十八年己酉
大神君為質于駿州也自三州田原者于戸田五郎兵衛到于尾州
暫御逗留而移駿州宮ヶ崎時自最初供奉而勤御遊習
永禄元年戊午於三州 還御供奉後為御役大樹寺後屋形御供奉
同七年甲子三州一向宗門徒一揆合戦起時数励軍忠得
賊首馬場弥五左衛門之首 其外御陣毎無不供奉
元亀元年庚午六月十五日 江州姉川役従行為在御旗本時
討両人来奉定規
大神君康景与加藤喜左衛門早見之両人之敵ヲ令先謀之
同三年壬申冬十二月廿二日遠州三方原役 御先手無利 御旗本而
敗軍甲州勢大兵而味方大乱也是濱松城 大御時在傍
時敵大兵乗着金鎧馬寄了在于小塚之上観
大神君康景見之以槍馳合突落之而無獲首之間而無意
御城奉其後康景及植村庄右衛門令衛護大手城門大夜

命出兵於厚破可卸敵由康景集軍中之鉄炮唯有十六挺
ナ到厚破向于敵陣放之康景臣近藤金右衛門往働令
指揮自而放鉄炮敵旅驚知城兵未備而陥勇別兵退于
刑部無程信玄卒 敵皆退甲州
大神君賞軍功莫大於三州渥美郡栄馬中村加秩十五貫合
賜三百貫 其後加秩遠州三州内加賜合二千貫
遠州天方役従行甲州兵拠于遠州小山城
大神君築諏訪原城于瀧坂令康景守之
天正十年壬午甲州役従行
同十一年癸未被為三州之旗本内二十四人於康景之部下
其食邑二千百五貫文也 亦伊賀者八十三人預之康景預之
勤駿州江尻城代于時 松平周防守忠次在駿州沼津城
於豆州韮山山中之邊与北條兵数接戦 康景自江尻城
出兵以接之矢数廻依其功賜粮米三千俵

国立国会図書館　タイトル『本朝武家諸姓分脈系図』　請求記号 838-116
ガラス使用

同十二年甲申尾州長久手役得敵首三級
同十三年乙酉春正月有無秀吉公婚合之約康景為御使
到于大坂諾　秀吉公召　御前賜刀鎗鞍而歸遠州
同十八年庚寅相州小田原役比條氏以
大神君開東　御入國供奉　同年於下總州賜采地三千石且為
江戸奉行　本多作左衛門高力與右衛門元為同役今度作左衛門執居
慶長五年庚子開原役上于江城西丸守護　万千石
同六年辛丑賜駿州興國寺城食邑一万石
始授三州東條城令康景受取是為吉例其後諸城受取
者凡十余箇城所謂三州東條吉田長篠瀧坂遠州駿州防州
田中江尾興國寺尾州清洲同中牧前田伊勢濱田蟹江豊州
下田武州八王子大坂西丸等也
又駿遠三掌奉行役是本多作右衛門重次高力與右衛門謂長同也
於駿府江戸御御奉者番又係年男而毎年致祝祝

同十二年丁未康景之下人殺害公民之罪康景出奔由是所領
駿州興國寺祠召上之
同十八年癸丑二廿四於相州將野而病死年七十
法名崇恩

女子　佐野雅樂助　妻
女子　小栗又一　妻
女子　大田善大夫　吉西妻

康遠　或康宗改　天野對馬守　母同
永祿十二年己巳生遠州濱松
天正十一年癸未祥召出為御近習後侍屬于
台德公同十八年庚寅小田原役　御入國供奉

慶長五年庚子真田表供奉
同十二年丁未依父諫景之罪放逐相州狩野塾居
寛永五年戊辰九十二歳　此部元出于江戸拜
雲同年十一月廿日賜年俸千俵為寄合
同廿一年甲申三月一日死年七十六葬光明山天徳寺
于泰忠院殿圓誉峯雲居士

康豊　天野三郎兵衛
母
正保二年乙酉十二月十九日跡目千俵
慶安三年庚寅九三為小十人頭
承應元年壬辰三月八為新御番頭
寛文三年癸卯何物辞為寄合同年九四致仕
同五年乙巳七五死年　葬雲保天徳寺

同五年乙巳七六死年　葬雲保天徳寺
于高秋院殿圓誉心嶽月桂屋

康信　天野源右衛門
母
寛永十三年丙子新規此書院番賜三百俵

康命　天野百助　三郎兵衛
母
妻大喪信濃守頼直子　明暦二年丙申十七歳仕
承應二年癸巳生

国立国会図書館　タイトル『本朝武家諸姓分脈系図』　請求記号 838-116
ガラス使用

寛文三年癸卯九四家智千石
延宝九年丁酉二廿六 大御書院番後以病辞為小普請組青木左門
享保十三年戊申五十六死年七十六葬天徳寺
号圓照院殿心譽慈雲月潤居士

康能 天野主税 縫殿助
母

延宝五年丁巳生江戸 無妻
元禄六年癸酉十二九 部屋住為御小性組賜三百俵三浦肥後守組
享保十三年戊申八十九 跡目千石於菊間而御老中御列坐以桜花遊於
傳之 同年十二七 継目御禮 御太刀銀馬代
同十六年辛亥二廿二死年五十六葬天徳寺
号 實相院殿本誉浄光春嚴居士

元禄十一年戊寅九大名住長門守組時為
桐間御番同廿一日皈番元組

女子 為兄康能養女
母 女房

女子 曼戸 神戯
菅原 信政 妻 信欽母

康建 天野喜内 三郎兵衛
實同姓甚左門 諱 康作男
實母内河傳次郎 養女
妻 養父康能養女

正徳二年辰生江戸
享保十六年辛亥五十 跡目千石為小普請組
同十九年甲寅十二廿三 大御書院番
宝暦三年癸酉三朔為同組頭同年十二十八右衛
同四年甲戌十二十五 婚同一番組組頭
明和二年乙酉正十一 為中丸御先手

国立国会図書館　タイトル『本朝武家諸姓分脈系図』 請求記号 838-116
ガラス使用

同七年庚寅六廿四死年五十九葬天徳寺
于嶺松院殿表蒼涼風玄心屋

養子　實妹　養子康建孝

康房　天野齊宮　三郎兵衛
母同姓康能養子
明和七年庚寅九　踏自于石
同八年辛卯正廿三人即小性組
寛政四年壬子閏二十死年六十葬天徳寺
于源光院殿隆蒼慈念智雲居士

長　織田左膳　母同　為織田帯刀養子

正永　西尾亀次郎　母同　寛延四年辛未正廿五生江戸
安永七年戊戌三廿三為大御番西尾是三郎正
聟養子天明六年丙午十二六踏自六百戸

女子　母同　中根求馬　可厚妻　常次郎　妹
即先手御鉄炮及

女子　母同　土岐十左衛門頼雄妻
小十人頭
実同甚左衛門雄康作子
安永六年丁酉十二月七死葬春桃院
于自家壽院殿桂室慈董大姉

康哉　天野乙三郎　三郎兵衛
作好啓
實　御先手及　長谷川半四郎佑正子
實母　御馬頭　齊藤三左衛門安堅子

天明二年二月五廿為養子

某　天野　正兵衛
　　母

女子
　　母同
天明六年丙午六十三夭寿天徳寺
于見樹院殿曜誉浮月大姉

康長　天野伊右衛門
以兄三郎兵衛之願
寶永四年丁亥八月被　召為小普請但松平主計乃但ツシ間秋元但馬守傳之
同五年戊子十二廿三賜年俸二百俵旨土屋相模守傳之為言合格
正徳五年乙未十二朔死年　葬賞保大徳寺北中宋書院
于冬山岸院殿真誉理覚林道居士

康住　天野伊豫之助
　　母

正徳五年乙未十二月六踊目菊間御老中御列坐戸田山城守傳之為祭
周防守組
宇保四年乙亥八二為永井宮内少配
延宇三年丙寅八四致仕号三休

康平 天野新八郎
寅 御書院番 同姓甚左衛門 宝 康作四男
寅母内河傳次郎 養女
宇保四年乙亥八二
延宇三年丙寅八四家督二百俵 於菊間而御老中御列坐
為小普請組大岡忠四郎少配
明和七年庚寅七廿九又十十八組
安永二年癸巳四十二何病辞 為小普請組戸川山城守少配後致仕
天明四年甲辰十二九元年 弃同寺

康定 天野伊左衛門
母
安永八年己亥十二三家督二百俵 於菊間而御老中御列坐 松平周防守
傳之為小普請組戸川山城守少配

女子
母同

康 天野駿次郎
母同 早世 為大久保清左衛門 養子

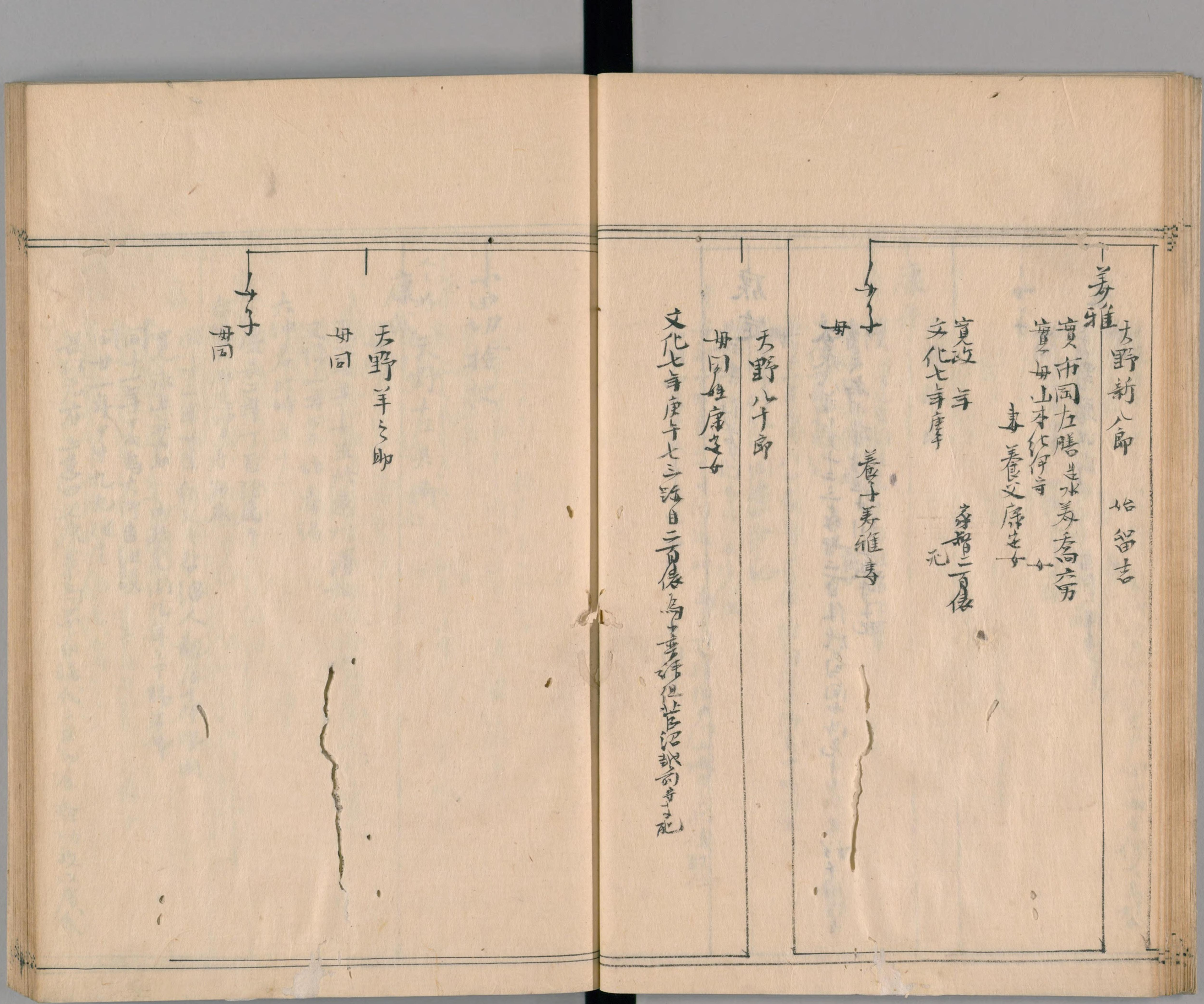

姜雅

天野新八郎　始　留吉

實市岡左膳　生水姜喬六男

實母山本紀伊守　女

妻　養父康定女

寛政　年　家督二百俵

文化七年庚午　死

女子　母

養子姜雅　妻

天野八十郎

母同姓康定女

文化七年庚午七三跡目二百俵為十妻請但芦沼越前守十配

天野羊之助

母同

女子

母同

小田切捡校

康武 又ー勝 天野左兵衛

母同

天正十年壬午生於遠州濱松

文祿二年甲午始奉謁

大神君此時年十三

慶長二年丁酉附属于

台德公御近習着布衣

同十二年丁未依父之咎浪人執居于伊勢國

寛永五年戊辰 御敬免同九年壬申賜年俸

同十六年甲戌為大御番組頭

同廿一年甲申九九附于

長松君有 上意曰父康景為當家諸代之臣而有勲功故以康武

国立国会図書館　タイトル『本朝武家諸姓分脈系図』 請求記号 838-116

ガラス使用

為傳之加秩賜千七百石
正保五年戊子三九賜服部新左門之地
慶安三年庚寅十五死年六十九葬駒込白華山養源寺
于法林院殿下空宗悟居士

康寛　天野七兵衛　市郎左門

生勢州
寛永十一年甲戌始拜
大猷同廿一年甲申　六十六部屋住本郎書院番賜三百俵
正保五年戊子三廿五所属于
長松君加元賜三百俵
慶安三年庚寅十二十一踏目千七百石而来三百俵之納
加三百俵合賜二千石
貞享元年甲子六廿三死年　葬谷中大眼寺
于心空院殿龍山宗廿縁居士

康　天野甚四郎　左兵衛

母
寛文九年己酉閏十十始拜
厳有公延宝六年戊午三廿九新規被召出為御書院番稲葉出羽守組
賜三百俵
同八年庚申九四死年　葬駒込養源寺
于青松院殿節山宗義大禅定門
妻
延宝三年乙卯十十九死亦同寺
于瑞祥院光子名明静大姉

康　天野弥六郎　市郎左門

實弟
延宝八年庚申十二十二踏目三百俵為小普請組
天和三年癸亥父康寛隠居知行内多知七百石賜之同年二十八歳

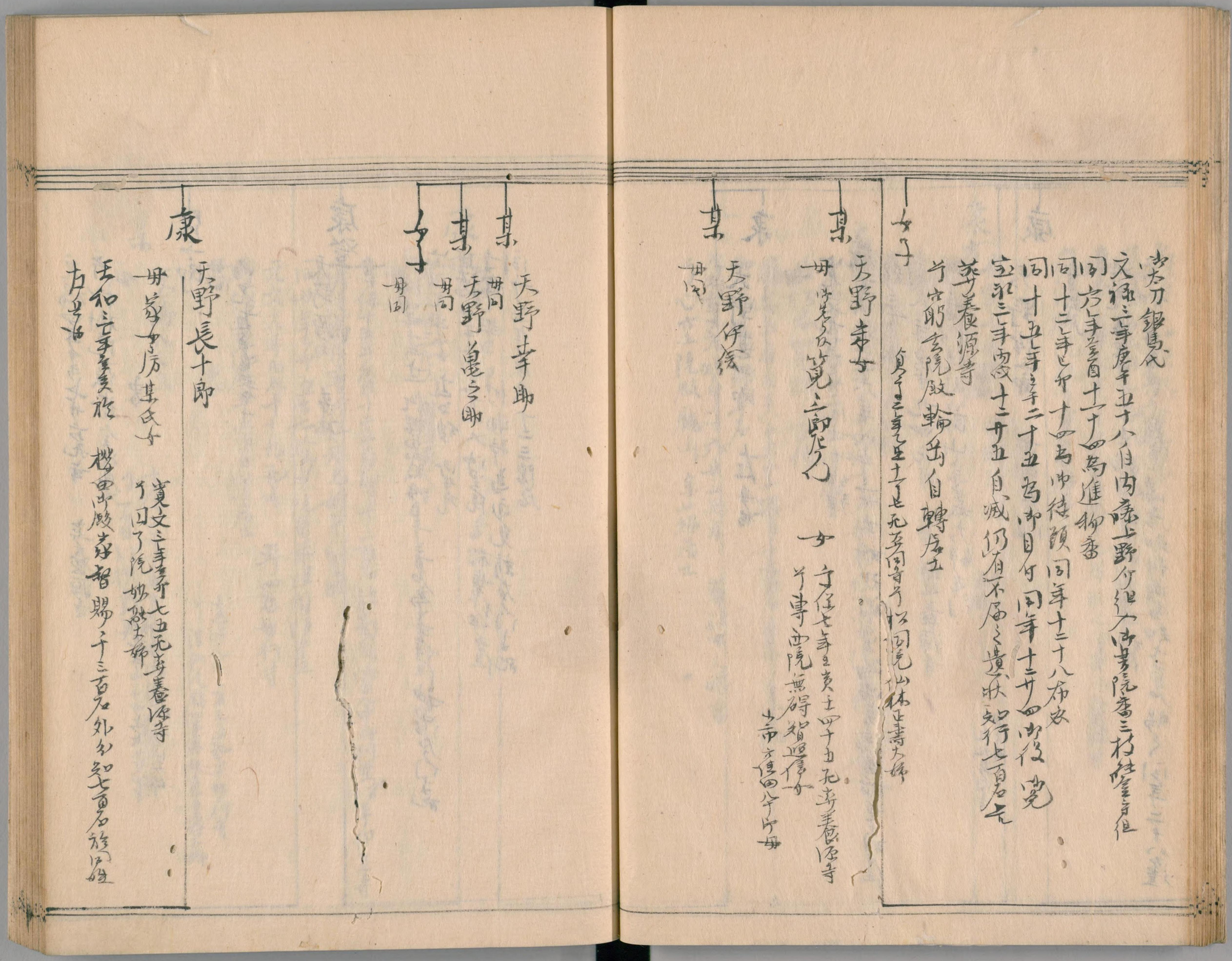

宋太刀銀馬代
文祿三年庚午五十八自内藤上野介組入御書院番三枚鑑分組
同六年丑酉十一十四為進物番
同十二年巳卯十四為御徒頭同年十二十八布衣
同十五年辛亥二十五為御目付同年十二廿四御役 覺
宝永三年丙戌十二廿五自滅仍有不屆之遺状知行七百石
葬養源寺
于宗明玄院殿輪岳自轉居士
貞享三年丑十一月七日死葬同寺于松岡院仙林正壽大姉

女子

某 天野幸女
母 御先々女 覺三郎尼代
女 于保七年丑寅壬四十五死葬養源寺
于專西院無碍智遍信女
山市六位四八千代母

某 天野伊綱
母同

某 天野幸助
母同

某 天野龜之助
母同

女子
母同

康 天野長十郎
母 家女房某氏女
寛文三年癸卯七五死葬養源寺
于同了院妙融大姉
天和三年辛亥於 櫻田御殿家督賜二千三百石外分知七百石於同姓
左兵衛

元禄四年辛未七廿六死年
于松樹院蔭嶽全涼居士
妻

寿養源寺
元禄九年丙子四七死寿同寺
于心清院月峰妙因大姉

陸三郎
母
為兄方長養子

康登
天野源内
母
辛未

元禄四年辛未十二 於櫻田御殿跡目千三百石為寿養組神田御殿門守配
宝永元年甲申十二五移 御牛丸
正徳五年乙未三廿一人御書院番稲葉紀伊守組
享保 年 仍病辞 為永見新右門守配
同十五年庚戌十二三隠居

康永
天野三次郎
實同姓三左衛門康隆男
實母
享保十五年庚戌十二三永智千三百石於菊間御老中御列坐松平伊豆守
傳之為小普請組永見新右門守配
同廿年乙卯五廿七人御書院番本津周防守組
元文元年丙辰十十九死年
于浩養院殿平常日道居士
妻
寛政元年己酉三五死寿妙行寺
于浩仙院殿平常日妙貞日壽大姉

某
天野八之丞
母
享保二年丁酉十二十七久寿養源寺
于一省幻枝童子

国立国会図書館　タイトル『本朝武家諸姓分脈系図』　請求記号 838-116
ガラス使用

康幸

天野仙橋　三郎右門　山城守　致仕壽山

實一橋 田村三大夫勝幸男
實母家女房
享保五年庚子生 [illegible]
元文元年丙辰十二廿九歸日千三百石
延享二年乙丑壬十二十六入御小性 [illegible]
寶曆三年癸酉十二廿八為御徒頭布衣
同　年　為西丸御目付
安永四年乙未　為日光奉行 同年六月 [illegible] 諸大夫改山城守
天明四年甲辰二　為小普請組 [illegible]
寛政三年辛亥　御行 [illegible] 放小普請大半知 [illegible] 賜八百石 [illegible]
同　年　御新光
致仕于壽山
文化四年丁卯正五死年八十八 [illegible] 妙行寺
于壽山院殿元良祇德日孚大居士

妻天野三左門康勝女

康壽

天野大膳　大膳亮　相模守　勇山

母同姓三左門康勝女
延享元年甲子生 [illegible]
寶曆十年庚辰九廿六自部屋住新規為御小納戸 同年十廿四
為御小性
同十一年辛巳十二十八 [illegible] 而叙諸大夫改大膳亮
明和三年丙戌三廿七為西丸御小性
安永五年丙申十十九 [illegible] 御免 [illegible] 御小性 [illegible] 天明四年 [illegible]
天明八年戊申三月改相模守
寛政四年壬子二十一 [illegible] 剃髪于勇山

国立国会図書館　タイトル『本朝武家諸姓分脈系図』 請求記号 838-116
ガラス使用

一親
忠卿 浅井主膳 肥後守 延年二十二年ニ生ル日ヲ
母同
女子 為浅井猪之助忠陳養子
女子 美荒井十丈高田 知久 鉄之助 頼量妻
母同 夢川六左ノ門 妻
女子 為浅井肥後守忠卿養女 文化元年ヲ子九十四元 葬妙行寺
ヲ秋光院殿妙様日出尼

康和 天野伊織 市郎左ノ門
母
妻町野傳左ノ門 如奇 女

寛政四年ニ生ル 為嗣

女子 天野熊之丞 母同 天野孫之丞 天明五年己丑土為 寛政九年丙辰四三月 寛政二年庚申十月七日 女永五年丙申十月七日 ヲ了因院日種 女永七年戊戌十月六日 ヲ立冬 夢山童子
三 寛政三年辛亥六月四日 ヲ題計唱院 ヲ 妙行寺
四 妻 天明七年丁未十二月九日 得徳 寛政七年乙卯四二月 祖父山城守 号之
女子 寛政十年戊午五五月 同寺 ヲ 山猿還院殿妙種大姉

国立国会図書館 タイトル『本朝武家諸姓分脈系図』 請求記号 838-116
ガラス使用

康

天野

母

某

天野

某

天野

冊町野傳房門女

女子

母同

文化三年丙寅正月五日卒同寺

于春岳出意童子

文化二年乙丑九十四日卒同寺

于智鏡妙影童女

康

天野三左衛門

冊

寛文四年甲辰八廿一始拜

嚴有公献御太刀銀馬代

同七年丁未十一廿一新規被召出為御書院番三枚摂津守組

同九年己酉賜三百俵

貞享元年丁子八廿六死年

于通玄院鐵岫性石居士

奕養源寺

康隆

天野三次郎　三左衛門

寛

寛文九年己酉生

貞享元年丁子十二十二跡目三百俵為十番諸組

元禄六年癸酉五十九大御書院番戸田封馬守組

国立国会図書館　タイトル『本朝武家諸姓分脈系図』　請求記号 838-116
ガラス使用

龍岳 母同

康世 母同

天野六左衛門

寛永五年戊辰 御敬免

同七年庚午七十八 新規被召出為御書院番賜三百俵

同十年癸酉二七 並加二百石 合五百石 後御膳司

正保四年丁亥為二丸 御留守居

慶安四年辛卯十一廿六為西丸 御裏御門番頭

明暦二年丙申八朔為御留守居番

万治二年己亥十二廿四加三百俵 凡賜八百石

寛文三年癸卯十二廿六告病辞 為先令

同四年甲辰十二月三致仕 賜年俸三百俵

国立国会図書館　タイトル『本朝武家諸姓分脈系図』 請求記号 838-116

ガラス使用

延寶三年乙卯三十七死年　葬牛込寺町蒼龍山松原寺
于法光院殿天叟祐岡居士

女子　母同　榊原兵左衛門忠貞妻

康由　母同　大野三左衛門　為瀧川天野長左衛門養子

女子　母同　金田宗左衛門　妻

康利　母　天野甚左衛門

明暦四年戊戌正元年松原寺
于法昌院殿玉清妙泉大姉

寛永廿年癸未六十六部屋住為御小性組賜三百俵

寛文四年甲辰十二十三家督八百石自領上納
同七年丁未十廿七為御徒頭同年十二廿八布衣
延宝二年甲寅七三為新御番頭
同六年戊午十二廿七加賜四百俵凡賜千二百石
同九年辛酉七廿一死年　無男子断絶

女子　無五左衛門子　新庄仙之助　妻

女子　母同　赤井六兵衛　妻

康勝 天野又左衛門

母同

永應三年甲午二廿七 新規被召出為御書院番本多美作守組

明曆二年丙申賜年俸三百俵

延寶八年庚申十十二死年 葬牛込松源寺

于鈔覺菴心印道無居士

康作 天野又兵衛 甚左衛門

母久津見又助茂豊女 室永四年丁亥十廿五死葬牛込松源寺

于貫珠院嶺梅惠方信女

妻内河傳次郎 養女

寛文十年庚戌生口戸

延寶八年庚申十二 訝日三百俵為小普請

元祿四年辛未六廿五入御書院番池田帯刀組改甚左衛門

同六年癸酉六十八為桐間御番 同年七二為御近習番

同七年丁酉正十二的元御書院番

後修栖紵為小普請組建部氏ア女子死時致仕于宗閑

元文三年戊午七十五死年六十九葬牛込松源寺

于雲樹院岫外宗閑居士

康 天野助市 甚左衛門

母内河傳次郎 養女

妻 大御番 横山弥兵衛一成女

少女永二年癸巳五十三死葬牛込松源寺

于心受院智海元廣大姉

享保十四年己酉七十八家督三百俵於菊間而御老中御列坐松平左近將監

傳之為小普請組建部氏部女輔子配

同十六年辛亥三五入宅丸御書院番

延宇四年丁卯四廿五死年 葬牛込松源寺

于貞林院桂巖了久居士

国立国会図書館　タイトル『本朝武家諸姓分脈系図』 請求記号 838-116

ガラス使用

康建 天野喜内 三郎兵衛
母同
正徳二年壬辰生江戸
為同姓結城助康欽養子

某 鏑木次郎右衛門
母同

康平 天野新八郎
母同
享保四年己亥生江戸
為同姓伊織之助康任養子

是成 天野六右衛門
實冨松丑兵衛 三男
實母
延享四年丁卯 跡目三百俵為小普請組
宝暦 年 西丸御書院番
明和九年壬辰八十九年 葬松源寺
号信淳院秋岸道颯居士

康満 天野助市 甚左衛門 又右衛門 号撲翁
母
安永元年壬辰 跡目三百俵為小普請組久留島数馬支配時
同四年乙未四十四 大御書院番一番
同六年丁酉五十 依病辞為小普請組
天明 年 大御書院番
文化二年乙丑十一廿四退居改撲翁
文政九年丙戌七廿六卒年七十 葬松源寺
号桃林院放牛撲翁居士

女子 千サ
早世

女子
母同
福守半之丞
妻 山岸母
寛政元年正月六廿五離縁

幸長
母同
柴田熊次郎
為柴田大助幸隆養子

康
天野淳哉
實根来飲太郎 勉 二男
妻母
妻養父 様為康備養母
文化二年乙丑十二廿四歳 暫三百俵為十五年 往相拝 将来更之配

養女
養子淳哉
實内藤求馬 女
妻母

天野傳右衛門

景房

母同

永祿六年癸亥一向宗乱時與兄康景同励軍忠蒙
大神君々御感味方原後亦奮戰其外諸役往行數回
天正十八年庚寅開封　御入國供奉
同廿年壬辰二朔賜武州内五百石々　御朱印
慶長十三年戊申十二朔為　同丸君傳臣

藤吾

国立国会図書館　タイトル『本朝武家諸姓分脈系図』　請求記号 838-116
ガラス使用

傳左門

大膳亮

傳左門

[illegible]

傳左門 主計

[illegible]

主計

[illegible]

左内

[illegible]

天野傳左門

清福

[illegible]

紋日圓 後改丸内三本松三字内

飛州天野郡以今天野保是世代繼殿助遠屬上杉近世所傳補手可謂不孝

天野甚左門

敏重曰

母右知

壽大原左近左門信之

弘治三年丁巳生[illegible]

永祿十二年[illegible]

信康君爲[illegible]

大神君天正十九年庚寅閏東供奉

慶長十二年丁未賜二百石 駿州内 預[illegible]卒二十人 [illegible]

武百石

すなわち

[illegible]

同十九年甲寅十十九死年卒八年高野山金剛院

直勝 榊原伊兵衛 改大原

母大原左近左衛門 信之子

母姉 榊原伯父 榊原五郎左衛門 也是從于母往彼家為榊原五郎左衛門之子

屬神政有年

大神君出州忍出鷹野時 拜覲然可從大原氏者彼等可為兄弟之由

上意因茲從大原氏

長信 大野半三郎 豊前守

閣

妻 比丁司 大河内金兵衛久綱女

天正十五年丁亥生遠州

慶長七年壬寅 部屋住御召出為

大神君御近習 同十九年甲寅 別賜知行 御書

字

[illegible]

[illegible]

[illegible]

[illegible]

[illegible]

[illegible]

大神君

慶長七年九月十日 御書 御判

天理小字

天理小字

大阪西度役借奉
元和二年震出江戸為御納戸、高取加秩五百石
寛永二年之至賜　御朱印

[illegible]
三百八拾四石[illegible]
[illegible]
[illegible]
[illegible]
[illegible]
寛永[illegible]
七月[illegible]
御朱印
[illegible]

寛永三年丙寅九五為
東福門院宮附加賜城州綴喜郡大住邑内六百卅一石同乙訓郡下久世邑
内三百六十八石余今千石凡高千八百卅五石　叙諸大夫兼中宮大進段
豊前守
同十七年[illegible]同心三十人
皇太子即位時勤大内驚固加賜城州相良郡祝園邑六百八十五石
菱田邑十四石凡七百石　後高二千五百卅五石也賜於
東福門院宮置十二本命役後世　命改八本命役其外拜旗所御
神居ヨリ　御馬柄杓　御小刀二本　賀豊道　摂津守晴石真廣
後水尾帝ヨリ　御真筆　御色紙　明[illegible]
御[illegible]
東福門院宮ヨリ　御手手　洲濱　御香合　[illegible]地鳳凰御時繪
右品有于今

正保二年乙酉正月一於京沒年五十九葬高野山金剛院

長重 大野長三郎

母大河内金兵衛女

妻仙石大和守久隆女

元和七年辛酉生江戸

寛永十一年甲戌於二條所始 御目見

同十七年庚辰子住人御書院番賜三百俵

正保二年乙酉五月六踰日二千五百石五万石

同三年丙戌十二三九州御目付 御暇賜黄金時服并金賜月俸五百俵

慶安二年己丑二十三賞賜金二枚帯

上意同三年庚寅日光山御普請司同年三月廿七御暇與平美作守高田

備中守同地夫同年七十九命

徳相居御館御普請司

明暦元年乙未十六駿府御番與酒井作右衛門交代勤残番

同三年丁酉五月廿七得番以松平伯耆守之指揮江戸巡察同六七始勤之

寛文二年壬寅九十五為御使役同年日光御目付同十二月八布衣

同三年癸卯奥州仙臺御目付

同四年甲辰日光御目付

同五年乙巳三十八賜御役料五百俵同年京大坂御目付

同六年丙午五十八日光御目付

同七年丁未再後州宮津御目付

同八年戊申八十九日光御使

同十年庚戌九十九年日光御使

同十二年壬子京大坂御目付

同十三年癸丑正十九日光御目付

延宝三年乙卯正月六轉御使役之名所改御使番

同四年丙辰四十九日光御目付同年五月廿七為御先代同頭

天和二年戊午四月一加秩五百石上行也經郡下中其村内

文祿二年己丑五三万御鎗司

長行 大原門吾

寛文十二年壬子五廿六為新規御小姓但紫田和泉守組賜三百俵
元祿十年丁丑依曾祖母大原家斷絶如願故原氏
同十四年辛巳十二月二日知三百石

長規 大原市馬

昌應 大原數馬
東天野豊前守昌孚
四男

昌平 大原市馬 大原市馬
在行
東天野作者門昌興
三男

昌孚 天野長吉 内匠 陸五原代 丹後守 豊前守
母青山丹後守幸俊女 字保五年庚子二月一日
号性正院 秋子清
妻秋山十原門正輔女

延宝二年乙卯生
元祿十四年辛巳十二月二日 嗣祖父家督二千七百卅五原外分知三百石故父
門吾自長行而為十普請組酒井能登守組
同十五年壬午五十八御書院番酒井壹岐守組
宝永二年乙酉正十五為御使番同年十二四未春大坂御目付
同三年丙戌二十六御暇賜金五枚
同四年丁亥六廿八為御目付
正德五年乙未正三夜有不調法遠慮同年二十四御免同四月
大權現百四御忌御法事御用掛同年十二廿八為日光奉行
享保五年庚子日光竹鼻川陳御普請御用同年五朔御暇賜金三枚

国立国会図書館　タイトル『本朝武家諸姓分脈系図』　請求記号 838-116
ガラス使用

同年九十九賞賜金五枚
同八年壬卯正十一為御鎗司同十年乙巳六月雲州
寛保二年壬戌三十五為雲州旗司
延享元年甲子十一十一辭為寄合同二年乙丑四九致仕賜三百俵
寛延二年乙巳四六死年七十五葬浅草長敬寺
于神通院殿釋諸山

信連 松平内記 為松平又左衛門信義
母 養子

女子 母 簗田半兵衛 妻 無子

昌興 夫野市十郎 陸奥守
母女 妻 竹中周防守定規女
先妻 開 兵部 女 字保八年壬丑十月七日但

正德五年乙未生戸
寧保廿年乙卯九十九部屋住人御書院番土丹備前守組賜三百俵
元文二年丁巳九月駿府在番
延享二年乙丑四九永留二千七百卅五石同年駿府在番
同四年丁卯二廿六三州刈屋城引渡御用同年五十五御暇同七朔卯府
寛延四年壬未四十二死年三十七葬長敬寺
于華城院殿釋法住居士

夫野長五郎 壬
夫野岩次郎 夭

養女 市橋大膳 長能寺
寅依田平左衛門改有女

女子 菅原人郎兵衛改輔寺

昌應 大原數馬
母彩女房
元文元年丙辰為大原平馬長規養子

女子
平郎 大野吉之丞
母彩女房
明和二年乙酉九廿一九日智行院初至德
依田平次郎政峰妻

昌方 大野長三郎
母竹中周作守之規女
妻竹中監物定弘女
昌方死後天明二年壬寅十二月八日再娶山田讃岐守
寛保三年壬戌生居
寛延四年辛未八四跡目二千七百卅五石
十二月後組

宝暦十一年辛巳十十六丙申性組紫田丹後守組
安永九年庚子三十三九年三十八年長弥寺
于寂静院殿釋為樂

女子
長倚 兄昌方養子
母彩女房
堀鍵殿 直芳妻

在行 大原市郎右衛門
母同
安永七年戊寅為大原荒一昌顯養子

女子三人 夭
十五郎 夭

長倚 大野六十郎
出其弟 無妻

法永九年庚子六六 評目二千七百卅五石 於菊間所 柳倉佐渡 [illegible]
為菅沼主膳正子配
天明四年甲辰十二月致仕

昌著 天野駒次郎 [illegible]
實藤堂駿河守良[illegible]男
實母菅沼八郎兵衛[illegible]女
妻内藤對馬守忠[illegible]女
天明元年辛丑十一月以從弟違之續為養子願之
同二年壬寅五十九 養子[illegible]
同四年甲辰十一月十八 部屋住為御小納戸 賜三百俵 同年十二月[illegible]
二千七百卅五石 於菊間所 田沼主殿[illegible]
同十六日布衣

同六年丙午三月 御賀御祝時賜御紋付御笄加賀家眼御小柄
同年十廿六賜 御遺物金七十兩 同年[illegible]
牧野城中守[illegible]
同七年丁未四月四日於此上駿射 覺賜反物三反
文化二年乙丑壬八月死年四十 葬長放寺
于寛觀院[illegible]順

[illegible] 天野
母内藤對馬守女
寛政五年癸丑十一月四日
[illegible] 母同
寛政五年癸丑十一月九日
寛政十二年[illegible]四月八日
[illegible] 天野千大郎
母同

壽

文化二年乙丑　諸目二千七百卅五石爲十壽請但溝口相模守之所

正勝　天野勘左衛門

母同

生國遠江

台德公御　品出　賜二百卅石加二百石　四百五十石

明曆三十年丁酉　死

女子

母同

加藤市左衛門

壽

正友　天野勘十郎　勘左衛門

宣加藤久左衛門　男

明曆三十年丁酉五十九諸目　四百五十石

同年入仙君院香松子左近大夫組
元祿五年壬申十九為先當堂居加三百俵
同十年丁丑五五九年　寄法草門跡中田妙山長敬寺
于得乘院殿禪淨田

正豊　天野作左衛門
母
貞享二年乙丑八九歳仙目見
元祿十年丁丑七十歳日祝前向土屋相模守傳之
同永二年乙酉三廿九入仙君院香松子左近大夫組
同十三年庚辰七五九年　寄長敬寺
于澄雲院殿禪月冊

昌幸　天野万次郎　勘左衛門
妻

元祿十三年庚辰十二九歳日河部豊後守傳之為松平主行五組
守信四年己亥十十八入御小性組利元作人五組
宝暦五年乙亥二九九年　寄長敬寺
于得生院殿禪隨應
妻　朝陽寺
寄三年甲午十二九九者同寺
于深香院禪尼妙華

昌邦　天野十次郎
母
延享三年丙寅三廿六九年　寄長敬寺
于得岸院殿禪法郎
妻　松平隼人正女

昌淳　天野勘左衛門　大和寺

某

天野左衛門

母

明和八年丁卯八十五歳同寺年二

于慈影院殿釋常曜章子

昌效

天野勘平

母

昌

景利

天野長左衛門

生國三河

在平岩主計及親書之作

女子

母

天野三郎兵衛家士

近藤金左衛門

壽

国立国会図書館　タイトル『本朝武家諸姓分脈系図』　請求記号 838-116

ガラス使用

康由 天野三郎門
實天野三郎貴日諸景六男
仕尾張義直令

遠貞 天野 孫七郎 對馬守
應永三十五年平良親王信州大河原而横死從十等守衛御子良王隱于
所々遠貞有由緣移居三州顧田郡中山住岩戸邑
宇德元年壬申十二月死于松翁

長弘 天野藤原門
居三州岩戸邑
文明七年七月四死于一水靈據

中子 桃井四郎原門 寿

忠清 天野清原門 為同姓清原門忠貞子居三州中和田邑

某 天野源兵
居三州中保久邑

国立国会図書館　タイトル『本朝武家諸姓分脈系図』 請求記号 838-116
ガラス使用

久次 天野伝九郎

正志 天野伝兵衛

政次 天野六郎左衛門
居三州田邑

女子 前島作左衛門妻

貞家 天野六郎左衛門

女子 平岩七之助 妻

正家 天野孫左衛門 居岩戸村
延宝三年己巳十月九日卒 号石花院
子貞善寺葬

正寅 或重寅 天野孫兵衛
承応九年戊寅三十四死

女子 青木城作守貞昌妻

重政 岩戸村 百成寺開山
承応九年戊寅九十三歳

重久 天野孫左衛門
永正元年甲子生三州山岩戸邑
永禄年中拝
大神君賜三州岩戸邑之内八十五石地
天正十八年庚寅
九年八十七卒

久次 天野孫左衛門
天正十七年己丑生三州岩戸邑
大神君御在城之時三州岩戸邑之内八十石 長久手役屋半功手傳男州郡
御鷹匠之役
天正十八年庚寅関東御国替
同十九年辛卯 賜武州郡三百石 御鷹師
慶長十丁年丙午御属 相兼君於常州賜千石
正年就作御 後任服宮 隠居 於常州八年二百俵
元和七年辛酉 於作州而死年七十三

連俊 (?)

平春法

重房 天野源義 孫左衛門

冊

天平十八年庚寅生相州
廣長十年己丑正十二月蟲為
宮德公燒火間御番同十二年丙午又公御所屬 賴宣君故賜之知行三百石
大伯西摩役供奉屬大御番 御部備中守組有軍功
寛永元年甲子御馬揃時於下後州中令領加秩百石
同二年乙丑 賜知行 御奉印
同五年戊辰為大御番組頭
同十年壬申於武州小机領加秩五百石
同十九年壬午三十九為御船手頭
明暦四年戊戌七十六元年六十九葬下五年山青松寺
平淨相院殿昊蒼道周了然居士
妻岡本八郎左衛門 雖女
万治二年庚子七十六元葬下五年山青松寺
平白窓文啓大姉建清岸院

女子 三宅弥十郎正休

女子 大御番 林 兵四郎 忠勝 寛文五年乙巳五十七元葬 貞徳 青松寺
平淨明院殿 誰室文伊大姉

重時 天野傳左衛門 孫左衛門
母岡本八郎左衛門 雖女
寛永六年己巳部屋住大御番松平縫殿頭組賜二百俵並加四百石
同十九年壬午 同組頭

女子 母同

女子 母同

女子 母同

三浦八兵衛重良妻 元禄八年乙亥十月九日卒 青松寺 于松峰院殿量寶貞壽大姉

權田帝左衛門泰要妻

三宅陸沢兵衛正体妻 元禄九年丙子十二月卒 長明寺 于本覺院妙貞智如

重房 天野六郎左衛門

母 岡本八郎右衛門道白女

妻 島田出雲守守政女

承應三年甲午二廿五新規被召出入御小姓組松平左衛門組

明暦二年丙申十二月賜三百俵

延宝六年戊午三六為仲膳司

同九年丁酉九二位稱號為大夫請 諸太夫相伴守組時

元禄十五年壬午六四九歳 于日原町久成寺

于尋名院體情日用居士

某 天野孫十郎 早也

母 島田出雲守守政女 元禄十三年庚辰五十二歳 于久成寺 于寶珠院殿妙納日受大姉

延宝六年戊午十六始 御目見

天和三年癸亥九廿五部屋住人御書院番本多伯耆守組賜三百俵

重利 天野彦四郎

母同

妻 櫻田御留守居 川井七之助久利女

元禄六年癸酉十二九部屋住人御書院番大久保淡路守組賜三百俵

宇保十一年丙午八生稱號內大夫請組建部氏部少丞配

元文元年丙辰六九七年 于久成寺

于壽量院殿本覺日流居士

国立国会図書館　タイトル『本朝武家諸姓分脈系図』　請求記号 838-116

ガラス使用

久堅　天野　音次郎　六郎左衛門

母川井七之助久利女　姓子四年丁卯二十二歳　于陽春院殿秋光日永

妻　二九　四百　大久保源右衛門忠孝女　宝暦三年癸酉十二月八日

繼妻　三枝善右衛門守景女

宝永三年丙戌生歳

元文元年丙辰九三歳月為小普請組能世市ヶ郎ヶ能

同二年丁巳三月　為西丸御小供組中根宮周組

宝暦十七年丁卯

大御所君同十二年丁酉往于西丸

明和二年乙酉十二月　依病辞為高田式部ヶ能

同四年丁亥十月後年六十之宮詣ヶ松林院殿常久日宋

常久　天野　彦大郎　致仕定退

母大久保源右衛門忠孝女

寛保三年癸亥生歳

明和四年丁亥十二月七日　三百俵松平周防守傳之為小普請高力

式部ヶ能

同七年庚寅八十六入西丸御書院番、永井安藝守組

同八年辛卯十二月七日　病辞為小普請神尾若狭守ヶ能

天明六年丙午七十六隠居ヶ定退

寛政二年庚戌七四九年四十八寿久成寺

昌房　兄養子　明和四年丁亥生歳

母三枝善右衛門守日常女

昌房　天野八十五郎　八右衛門　彦四郎

実守

天明五年乙巳四七養子自水野生羽守傳之

同六年丙午七十六家智三百倍田沼主殿以傳之為之嚴久之所生死
同七年丁未五月二人冤御書院番浜谷隱岡之組
同八年戊申八十九以病辭為前田安房守傳之事死
寛政元年己酉六十三大御書院番 北藤堂能後之組

正重 天野彦兵衛
母同
妻 大御番 組以 山角市左衛門勝重女
寛永十四年丁丑生
万治元年戊戌十二月八分知三百石武州爾郡忠萱邑為嘉靖
同二年己亥七十七大御書院番 山丹後守組
元祿十二年戊寅 賜知行所於武州埼玉郡寺塚邑 足立郡大門邑
同年大門邑所用地賜代知埼玉郡萩島邑
同十三年庚辰十二月五日稱辭為大久保淡路守組
寶永五年戊子九十一九年七十二卒 一百年山青松寺
子

高存 天野内藏助 外記
母 山角市左衛門勝重女

国立国会図書館　タイトル『本朝武家諸姓分脈系図』　請求記号 838-116　　ガラス使用

重陳　天野巳之助
母同姓良陳春女

女子
母同

重供　天野孫助　孫左門　内記
母某氏女　真子十五年少辰　九秒死　辛青松寺
子江月　承四天命

万治二年己亥七四部屋住ゆへ御書院番本津出羽守組
寛文元年辛丑十二　始三百俵
真子十三年乙丑二十五左年駿府在番中相番金五兵世帯力有不屈死刑故
相番一同閉門於内藤伊加賀守宅同人傳之同年九八　御赦免
同三年丙寅十二六家督千百石
元禄　年　告病辞為小普請水野長門守組
同十四年辛巳九八死年　葬四番内藤宿大宗寺
子心生院殿當蒼如相行應居士

富童　天野傳四郎　致仕宗閑
母同

萬治三年庚子六九始　御目見
寛文三年壬寅十一月一新キ被置為大御番戸田淡路守但
同五年乙巳二十一賜二百俵
延寶元年癸丑十二月一為新御番神度市北人但足五十俵合二百五十俵
同四年丙辰十一月六為御小納戸　同年十二月六加二百俵布衣
同八年戊申一同為寄合
大和三年癸亥八月三為小十人頭　同年十二月二加三百俵凡賜七百五十俵
元祿九年丙子九十五為御目付
同十一年戊寅六月八改地方　賜武州葛飾郡常州茨城郡内
同十二年己卯八十為火附盜賊改兼　別所移居　御人新規被仰付之
同十三年庚辰七月三　御免
同十五年壬午九十五為駿府町司　雖力七キ人　同年十一月八新規場司
宝永二年乙酉十二月九依病辭為寄合
同五年戊子十一月三致仕
正德五年乙未九十五剃髮改名宗閑
享保十三年戊申三月八死年七十八葬万年山本村寺
弓家和院殿出林宗閑

佐野備前為
重定
同雄表右衛門
重存養子

妻　元當　松平市郎右衛門正茂女

規重　天野傳兵衛
母松平市郎右衛門正茂女
妻　間宮本左衛門重郡女
規重死後出大奥之住御岸居表使
宝曆四年丁戌二十四死葬万年山本村寺
弓芳信院殿或菴淨月大姉

延寶六年戊午生江戸
元祿六年癸酉十二月十五始　御目見
宝永五年戊子十一月三家督社元但馬守傳之為小普請之枝摂津守但
同年十二月一為御小姓但大邑土佐守但
享保二年丁酉二朔比岡節巡見使
同七年壬寅十一月七為道司兼上水改御用賜月俸六十口
同八年癸卯六月一死年四十六葬本村寺

国立国会図書館　タイトル『本朝武家諸姓分脈系図』　請求記号 838-116
ガラス使用

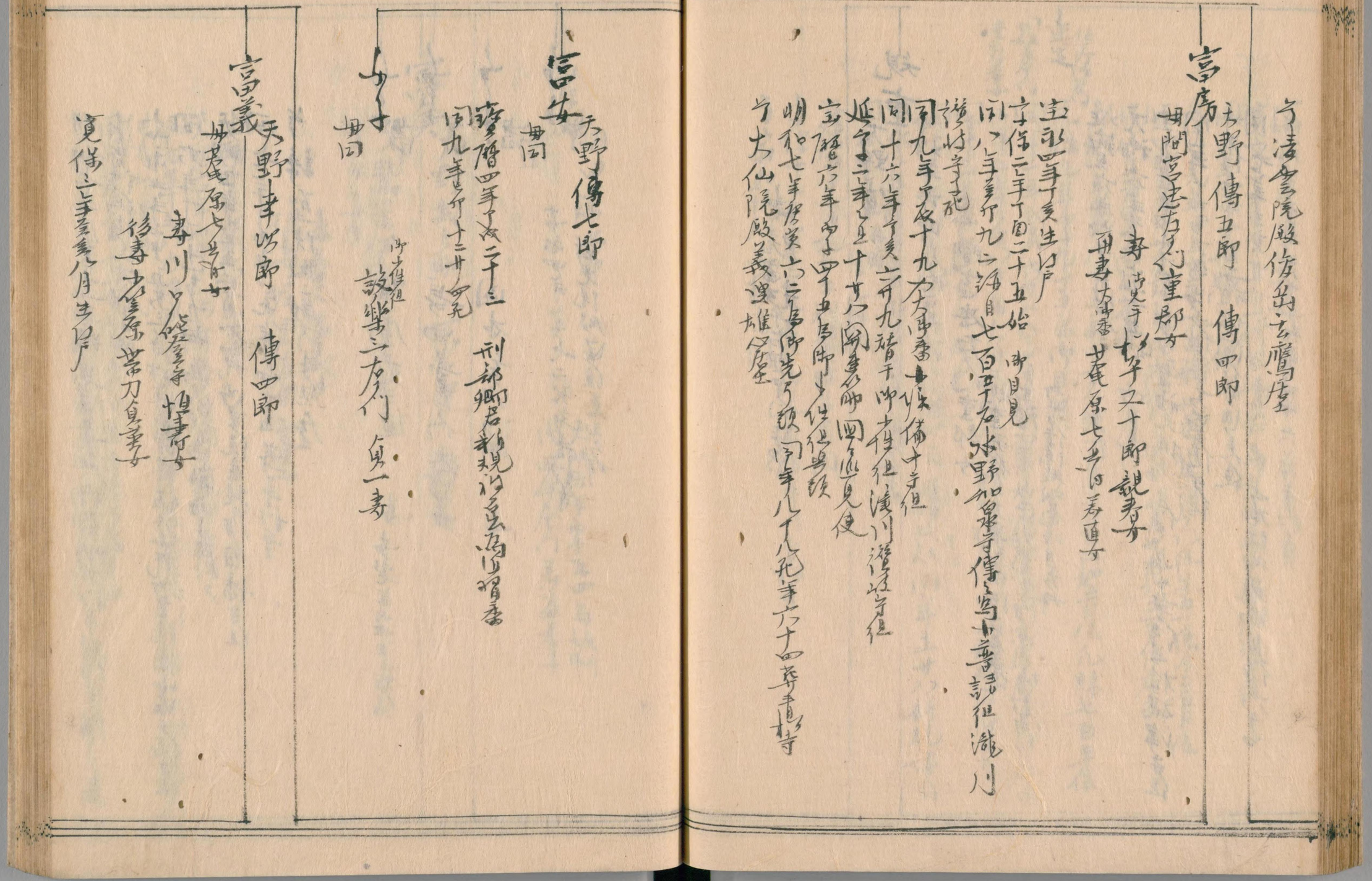

今法雲院殿佐岡玄鷹屋

宮房 天野傳五郎 傳四郎

母間宮忠左衛門重郡女

妻 御見手 松平又十郎親春女

再妻 大御番 菴原七兵衛義直女

宝永四年丁亥生出戸

享保二年丁酉二十五始 御目見

同八年癸卯九二 御目 七百五十石水野加泉守傳之為小普請組瀧川

讃岐守子孫

同九年甲辰十九 大御番 小姓備中守組

同十六年辛亥六十九 替于御小姓組 淺川讃岐守組

延享二年乙丑十廿八 開番御同 巡見使

宝暦六年丙子四十五 為御小姓組與頭

明和七年庚寅六二 為御先手頭 同年八十八死年六十四葬青松寺

今大仙院殿義興雄心屋

宮安 天野傳七郎

母同

寶暦四年甲戌二十三 刑部卿君新規御召出為御習番

同九年己卯十二廿四死

女子 母同

御小姓組 設樂三左衛門 負一妻

宮義 天野幸次郎 傳四郎

母菴原七兵衛女

妻川口鑑之子 恒壽女

後妻小笠原常刀負妻女

寛保二年壬戌八月生出戸

明和七年庚寅十一五歸自七百五十石於菊間御杉手周防守傳之為
小普請徂堀三六郎子配
安永五年丙申五月三日神尾若狭守子配大谷丸御書院番中坂下總守徂
同六年丁酉十一月九辭為公命島數馬子配
天明五年乙巳五二百八十九御書院番花房因幡守徂
同七年丁未五二死年四十五葬青松寺
于諱聖院殿廟了李然居

女子 母
蜂屋丈之進 妻 安永七年戊午五三離縁
女子 母
長田喜左衛門忠珍妻
女子 母
岡本吉治法眼 妻
女子 母
安永四年乙未七二死葬青松寺
于鮮光院殿遠後惠玉大姉

土屋友 母
内田栄次郎
天明六年丙午五四為鍾州
内田伊左衛門義益養子

富貞 天野幾之助 富三郎 傳兵衛
實鷲巣伊左衛門清茂勇
實母永女房
妻養父富義女
後妻 堀田土佐守正貴女
宝暦十年庚辰六十五生江戸
天明六年丙午十一六辭養子酒井飛伊守傳之
同七年丁未八六歸目七百五十石為小普請徂長谷川利十郎子配同年九月八
徂自御禮銀馬代
同九年己酉十一月七為大御番市橋下總守徂
寺和二年壬戌八卅賜新御番高尾伊賀守徂

国立国会図書館　タイトル『本朝武家諸姓分脈系図』　請求記号 838-116
ガラス使用

文化七年庚午七十六歳補綱　水野出羽守傳之為十歳後住小濱長五郎
寺院同年十一廿五隱居

女子　母川口能登守恒壽女　養子　富貞壽

義明　天野傳吉　母大宮原帯刀女

女子　母同　養子

天明四年甲辰八三五　寺同寺之　桂岩廿方桂章女

女子　母同女

女子　母大宮原帯刀女
寛政元年己酉四十五為一ツ橋大番天野傳左衛門富貴養女

明明　天野幸次郎　母同　為淨土宗仲寺　并子

富敷　天野鍋五郎
寅
文化七年庚午十一廿五歳相七百五十石為小濱長五郎子配

女子

母 堀田左衛守正貴女

重供 天野孫右衛門 内記

母

天和二年癸亥八十始 御目見

元祿 同十四年辛巳九月死年 御目千百石中書詰但

于心生院殿當誉如相行 寄四君内藤備大家寺

應居士

久汁 天野内膳 孫左衛門

母

元祿十四年辛巳十月三日 御目八百石外分知三百石 同姓孫八郎祿高同

老至百石渡守傳之

同十五年壬午三月一日 御禮銀兵代

宇保四年乙亥十月十八日大沖中性組出家藤伊勢守但

彦[illegible]病辞為中華律但隠居
宝暦三年[illegible]一[illegible]五[illegible]年六十[illegible]岩大宗寺
于[illegible]院殿淨蒼清心[illegible]

久豊 天野傳之助 傳藏
母江原
于保十五年[illegible]六十四[illegible]大宗寺
于離[illegible]院純淨智円大姉
妻 [illegible]但 押田藤右衛門 晴[illegible]女
延[illegible]五年[illegible]四[illegible]八百石為中華律但川勝[illegible]同年五十八
[illegible]書院[illegible]
明和四年丁亥五六[illegible]年四十六[illegible]松寺
于[illegible]院殿了[illegible]円屋

久周 天野傳之助 孫左衛門
母押田藤右衛門晴[illegible]女[illegible] 天明三年[illegible]六十七[illegible]松寺

明和四年丁亥 跡目八百石

于和二年[illegible] 无
于
妻押田信濃守岸晴女

久 天野傳左衛門 孫左衛門
寅
于和二年[illegible]六三跡目八百[illegible]石

国立国会図書館 タイトル『本朝武家諸姓分脈系図』 請求記号 838-116
ガラス使用

房芳　天野孫八郎　源兵衛

母同

元祿十四年辛巳十月三分知三百石出仕原佐渡守傳之為小姓

享保九年甲辰十九自瀧川讃岐守本配戸田番之浦肥後守但

寶曆五年乙亥七十六為玉藥司

久脩　天野直三郎　源兵衛

母

寶曆二年壬申十二月七部屋住戸田番

同十二年壬午十一八跡目三百石

寛政二年庚戌四月四為同但頭

久展　天野宗義　源五郎

丹

寛永七年丙戌七十九部屋住　天野帯刀

女子　浮尾鉄之郎

書　壽

天野省之郎

書

天野重五郎

寛

文化六年己巳十二廿七　跡目三百石

国立国会図書館　タイトル『本朝武家諸姓分脈系図』　請求記号 838-116

ガラス使用

正宣 天野 孫大郎
生國三州岩戸也
大神君事仕
永祿七年甲子六十四歲四役戰死于弘誉淨誓

女子
仕傳通院殿

賢宗 天野 孫七郎 治部
仕廣忠君武功多稱佐久間功事仕
大神君元龜二年丁未正月六日死于常讃

正方 天野 孫作

正連 天野 孫平段

重信 天野源藏 助兵衛 孫七郎
大神君事仕元龜元年庚午六月七日於江州死
于忠圓

重位 天野 孫三郎
仕加藤清正文祿元年辰於朝鮮而訂死

重清 天野 孫平

晴泰 天野孫郎
仕秦吉君

女子
植村五郎右門 妻

正定 天野久右門
仕長州家
寛永十年丁酉正月死于道永

国立国会図書館　タイトル『本朝武家諸姓分脈系図』　請求記号 838-116　　ガラス使用

女子　川澄平左衛門正矩妻
女子　山田八兵衛信河妻
女子　尾崎傳兵衛忠重妻
女子　勝野文左衛門延良妻
信房　大野半六郎久

信景　天野源義
　　昌景　天野藤内
　　韶景　工藤弥四郎

正景　天野孫太郎
大神君七十住元亀元年十二月二十二日方原役討死
于天宗譜考
重次　天野小青右衛門　伊豆
弘治元年乙卯生三州
永祿年中附属于
信康君為御小性御遠行後御預平岩主計及親吉其後於駿州拝御加房時
討取新朝比奈孫兵衛甲州居御子役力マリニ出有高名
天正十八年庚寅武州岩槻役有功
慶長十年乙酉　義直君御預騎馬士五十騎副渡邊忠左衛門勤之役
寛永十七年庚辰四十四歳年八十六
于宗閑

重春 天野助大夫

慶長七年壬寅出生 義直君
同十四年戊戌年若主計分死後於清洲而賜之地
同十九年甲寅十月六大坂役 義直公家名得屋城時使行馬勤
納戸役
寛永十四年丁丑正月六死
予蓬助

重勝 天野麦右門
為同姓麦右門 皆家名稱

重治 天野小麦右門
生岡尾張
仕尾張義直公

重貞 天野孫大夫

重道 天野五郎左門 早世

重維 天野小麦右門
生岡尾州
仕尾張光友公

重泰 天野七郎左門
仕尾州家

国立国会図書館　タイトル『本朝武家諸姓分脈系図』 請求記号 838-116
ガラス使用

重壽 天野 麦左門

月

實門姓伊豆重次男

生國 [illegible]

大神君 [illegible]

公德公

万治元年戊戌十二月七日年八十。 [illegible] 常運寺

[illegible] 院殿心 [illegible] 常信 [illegible]

重孝 天野小麦左門 麦左門

母

寛永七年庚午十月五日 [illegible] 住 [illegible] 御番 [illegible]

同十年壬酉二月加二百石

寛文九年[illegible]以病辞為[illegible]

[illegible] 四年丁卯三月八日 [illegible] 常運寺

于天龍院殿岳蒼雲滴常安居士

重吉　天野又右門　始　孫右門　重正

大御番

重定　一貞　天野佐十郎　清右門

實同姓孫右門重時三男

實母

貞享四年丁卯七十一歳目五百五十石為小要請

同年八六継目御猟銀長氏

寶永四年丁亥十二十四致仕

享保七年壬寅五月卅九年　葬常蓮寺

于深山獄院殿往蒼法淳居士

妻

寛保三年癸亥二月廿九年常蓮寺

于慈光院殿長日現明法尼

重良　天野兵八郎

實　御小住組　大岡七郎兵衛忠房三男

實母家女房

寶永四年丁亥十二十四家督五百五十石為小要請井戸對馬守組

同五年戊子二朔家督御禮

享保

同十六年辛亥二二九年　葬常蓮寺

于靜安院殿宿蒼乃立屋

重　天野麦右門

母

享保十六年辛亥　歳目五百五十石

同廿年乙卯七十二大原御小住組土屋豊前守組

延享五年戊辰六四九年　葬常蓮寺

于寂正院殿信蒼淨本屋

国立国会図書館　タイトル『本朝武家諸姓分脈系図』　請求記号 838-116　ガラス使用

養女

大岡助七郎　忠利妻　出雲守忠光女

政春　天野福次郎　三郎左衛門　守住十二年寄至戸

寛延元年戊辰　跡目五百五十石
為十五歳請横山内行所
宝暦四年甲午八三致仕隠七郎
明和三年丙戌二十五元年四十一奉常運寺
于春諦院殿聽日義開居

光貞　諄恒　天野福次郎　新次郎　内膳

寛猪飼半左衛門　西昌四男
寛母家女房

元文元年丙辰生戸
宝暦四年甲戌八三歳　跡五百五十石　於前間御相手右近將監傳之為書請
横山内行所
開六年丙子四十八所性徂一番
安永五年申五十三元年四十一奉常運寺
于玄信院殿諦養開聽居
寛猪飼半左衛門　女

光敷　天野八百次郎

安永五年申　跡目五百五十石
同七年戊戌十二元年　奉常運寺
于清雲院殿　響養祐忠居

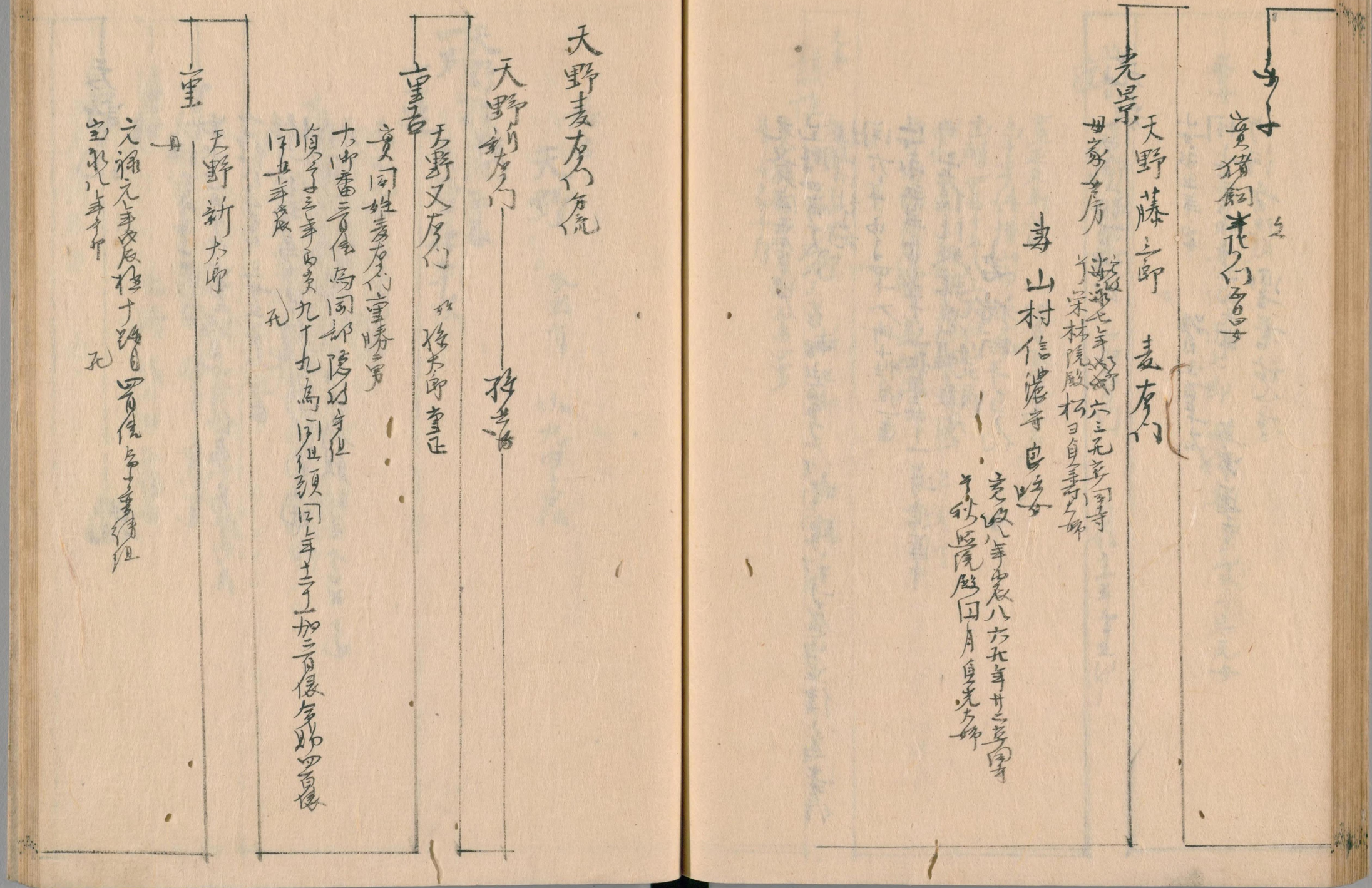

女子

寅猪飼 [illegible]

光景 天野藤三郎 麦右門

母家[illegible]房 [illegible]七年[illegible] 六三[illegible]寺 宋林院殿 松日自[illegible]大姉

妻 山村信濃守 良[illegible]女

[illegible]八年[illegible]八六[illegible]年廿二[illegible]寺 [illegible]院殿 [illegible]月 [illegible]大姉

天野麦右門 [illegible]流

天野新右門 [illegible]

室吉 天野又右門 [illegible] 孫大郎 [illegible]正

寅同姓麦右門 [illegible]勝二男

大御番二百俵 為同部隠[illegible]

[illegible]三年[illegible]九十九 為同組頭 同年十二月加三百俵 [illegible]四百俵

同[illegible]年[illegible] 死

室 天野新大郎

[illegible]

元禄元年[illegible]十[illegible] 四百俵 [illegible]

[illegible]八年[illegible] 死

天野主税
寅

元祿九年丙子生[illegible]
寶永八年辛卯 四月二日 四百俵為大島此前在
宇[illegible]八年辛卯 三廿五為大御番
[illegible]
同十七年[illegible]八[illegible]

藤原
天野
本國三州 紋丸内三本松

天野孫平次 正家
四男
天野孫平次
正連
天文元年辰生三州岩戸
永祿元年戊午奉仕
大神君所々御陣供奉天正十二年長年後往行
同十六年戊子死年四十七

女子
女子
女子

天野孫平 重信男
天野 茂無治 正治母

国立国会図書館　タイトル『本朝武家諸姓分脈系図』 請求記号 838-116
ガラス使用

某　天野孫助　早世

政行　天野孫四郎　與四右衛門
天正六年戊寅生三州岩
同十七年己丑十二歳時事好蔵居御舞
同十八年庚寅移関東
慶長三年戊戌被召出賜年俸五十俵為御徒御奉公
元和二年丙辰為御天守番加賜合七十俵五人扶持
明暦二年丙申九廿五死年七十八

正信　天野與右衛門　孫市
母
元和亥年誕生江戸
明暦二年丙申十二廿一賜月七十俵五口直同天守番
寛文九年己酉六十七死年四十七

景定　天野権八郎

正陳　天野治大夫
母　壽門奈太郎左衛門女
寛文九年己酉七廿賜目七十俵五口妙年故無役為美濃部文左衛門許
天和元年辛酉十二廿八御天守番
元禄二年己巳十廿九為御徒目付　同八年乙亥十二廿五御足米廿俵合百俵五口
同十二年己卯五廿五進御台所上番
同十六年癸未九廿一為御広敷添番
宝永六年己丑三廿五為西丸御広敷添番
享保元年丙申十二廿二為御本丸御広敷添番　同三年戊戌十十八為
大奥御広敷御用達御足合賜百五十俵

同四年己亥三十二死

隣庸 天野治大夫

實同姓孫平政武二男 又從兄違

宇保四年己亥六二歳目百五十俵於南間御老中列坐以世大和守何之為

小普請大久保淡路守組

同十二年丁未三廿七大西丸小十人蜂屋半之丞組

元文四年己未七廿七仍病辭水野壹岐守傳之為小普請組助兼根

大内紀組

寶曆三年癸酉為川勝右京大夫

同十年庚辰十二廿二死

天野 岩次郎

母 家方房

寶曆十一年辛巳三十三歳目百五十俵於南間而秋元但馬守傳之為

小普請組川口能登守支配

明和八年辛卯十二八大西丸小十人組皆松平右京大夫傳之仍煩不出仕

同十一日出入于齋藤去廿番組

安永四年乙未八廿三仍病辭酒井雅伊守傳之為小普請組牧野成仁

支配寺十三十九

亀三郎 母同

為天野定吉正弘 養子

千歳 母同

為鈴木六三郎 養子

天野文次郎

女

源姓

天野茂兵衛正治

寛文十二年壬子六十死 其女大久保事福寺

号超證院釋善哲居士

正員 天野茂右衛門

所留守居士

宝永二年乙酉四廿五死 其事福寺

号智源院殿 開之時宗教居士

正元 天野 拝平 改仕東山

正武 天野 後八郎

正元 実三反崎佐右衛門 二男

妻養父正員女

正武 天野後八郎

寛延三年己巳七月九日 本曹現来八十石

宝暦九年卯八四死 号廓秋院無覚空然居士

宝永二年二百踊目後御廣敷添番
寛延二年己巳七月九致仕于来山
明和六年己丑七七孔寺専福寺于魏然院峰壽来山居士

隆庸 天野治吏
母同
為天野治吏養子

正鏡 天野俊方門
母同
一ツ橋御出
天明元年辛丑六五孔立同寺
于精了院参翁徹禅居士
妻
宝暦三年壬酉七月九
于秋源院本堂于住十郎

正 天野沙郎八郎
実石垣武右門衛曾子
一ツ橋殿同命花

正久 天野助之進
于保十年己巳六十八孔于 四通院観清義青居士

正弘 天野定吉
母
宝暦四年丁戌踊目現来八十石為十萬請
同五年乙亥十二月為御廣敷添番
同九年己卯八四孔年廿五立同寺
于廓秋院無覚空然居士

帝房 天野亀三郎
寛同姓治吏隆庸二男
宝暦三年壬酉生御房
同九年己卯踊目現来八十石為
十萬請牧野内道組時
安永五年丙申二十四為霊光御屋敷
添番後為十萬請坪内武部組
寛政元年己酉罪三孔年廿七
于義性院南忘清柯居士

二

奎之助
母
寛政元年己酉七八踊目現来八十石為十萬請坪内武部組

藤原

天野　本國三河　故　九　藤
三本松六月

政景　天野周防守

正久　天野甚吾

明暦二年丙申十二三元寄浅草門跡寺中圓明山長敬寺
于快樂院殿釋道件
妻

明暦二年丙申十二十九寄長敬寺
于　寺地院殿釋妙貞

正信　天野清吾

大猷公祈之出賜百五十俵為御腰物役加合三百俵
承應元年丁辰十一月為新御番曾我太郎右衛門役

明暦四年戊戌　同後万治元年見十二廿五加二百俵合五百俵
延宝六年戊午十十死年　葬四明山長教寺
号普照院殿釋宗休

正容　天野清右衛門　清兵衛　致仕本水
母
萬治二年己亥七四部屋住入御持組土屋兵部大輔組
寛文元年辛丑十二十二賜三百俵
延宝六年戊午十二六継目五百俵
元禄十一年戊寅七三改御蔵米於地方賜五百石
依病去番後隠居号本水
享保六年辛丑三朔死年八十二　葬浅草長教寺
号本水院殿釋宗然居士
妻　御書院加々爪甲斐守組　大久保六右衛門忠次女

正春　天野五郎八　四郎右衛門　重右衛門
母同
寛文七年丁未十二廿一新規被召出為大御番戸田備後守組賜二百俵
延宝七年己未八廿六為新御番神尾市左衛門組御足高合三百五十俵
元禄四年辛未十五為御膳司
同十二年己卯五十三以病辞為小普請
同十四年辛巳四十一死年　葬浅草長教寺
号潤徳院殿釋宗秀
妻　御切米　朝比奈新九郎六左衛門昌澄女

正房　天野李之助
母朝比奈六左衛門昌澄女
元禄五年壬申十廿八始　御目見
同六年癸酉十二九部屋住入大御番本多伊予守組賜三百俵
同八年乙亥七五為桐間御番　後御近習番

同九年丙子三十八歳御小納戸加百俵合賜三百俵後寄合
正徳五年乙未八廿八死年
于静雲院殿釋正桂
葬長敬寺

正勝 天野清三郎 奎左門 妻
寶同姓清兵衛正容二男
寶母
正徳五年乙未十廿五時目三百俵為小普請組
宇保四年己亥十十八大男御書院番
明和元年甲申八月二水野城中守御時出花時 賜金二枚
同三年癸酉九廿死年
于一教院殿釋全當
葬長敬寺
妻杉枝仙庵妹之上
宝暦三年癸酉十一月八日死葬建防代町
于西直院殿釋清意大姉

[illegible] 天野清四郎
母
寶延元戊辰年十二月葬建防代町
于智明院殿釋白英
元文五年庚申二月一日夫妻長敬寺于淨帰

正方 天野弥七郎 奎左門 致仕号玄谷 宇保十五年慶生
母
宝暦十三年癸未十二月八日部屋住人御小姓組武田城前守組賜三百俵
寛政元年己酉五四 [illegible] 大隅守組時 [illegible] 年六十為中奥詰組
前四男房寄施
同 年 致仕改玄谷
宇和二年癸亥六六死年
于春樹院殿釋誓願
葬長敬寺

正該 天野藤十郎
寶 大御番 [illegible] 竹村左門嘉徳三男
寶母
宝暦四年甲戌生
大明七年丁未十月為養子 [illegible]
寛政 年 家督三百俵為小普請組前四男房寄施

国立国会図書館　タイトル『本朝武家諸姓分脈系図』　請求記号 838-116
ガラス使用

文政二年己卯四三隱居

正

天野弟三郎

實

文政二年己卯四三家督三百俵為小普請組

同四年己丑五六人御小姓組

正方

天野清十郎　始源左門

實大久保勘兵衛忠頼二男　妻之甥

實母

妻養父正容子

元祿八年乙亥十二廿一為聟養子

同十六年癸未七十一家督五百石為小普請組一柳左守組

同年八十二家督御禮献銀馬代

宝永二年乙酉三廿九入御書院番本多因幡守組

寛延三年庚午九二死　夫八廿九死　葬長敬寺

号覚明院殿釋宗観

女子

母

養子正方妻

正清 天野清三郎 李彦門
母同
為同姓李之助正房養子

正定 天野猪十郎
實大久保六彦門忠辰二男 甥
實母曾我伊与守助忠女
寛保二年壬戌十二七以甥之續養子
同三年癸亥十十五始 御目見
寛延三年庚午十二二跡目為小普請李多大学寺配
宝暦二年壬申九十八御書院番室賀下總守組
同四年甲戌十二廿五以病辞為島田庄五郎寺配
同八年戊寅十一月朔无寿長放寺
号覚成院殿釋真慶
妻 御醫師 増田壽得雄傳女

政庸 天野鍋五郎 清彦門 修理 彦彦門 清兵得
實大久保六彦門忠辰三男
實母曾我伊与守助忠女
寛保二年壬戌生口
宝暦八年戊寅十二廿七躋五百石松平右近將監傳之為島田庄五郎寺配
同九年己卯二七八御小性組駒木根大内記組
明和二年乙酉三十一為進物番
同七年庚寅十二三告病辞為小普請組神尾右使寺寺配
天明七年丁未六廿五八御書院番金田伊豫守組
寛政元年己酉七六以病辞青山大膳亮傳之為松平信濃守寺配
同九年丁巳四十二致仕
同十年戊午四十八死年五十七葬長放寺
号顯明院殿釋清白

国立国会図書館 タイトル『本朝武家諸姓分脈系図』 請求記号 838-116
ガラス使用

妻
継妻

明和九年辰八九死葬長敬寺
号至曉院殿 秋尼雲晴
天明三年癸卯四四死葬同寺
号信樂院殿 秋尼妙圓

某
母
天野鍋五郎

安永六年丁酉五十三歳葬同寺
号正定院殿釋唯信

正次
母同
天野吉三郎 清兵衛

明和三年丙戌生 戸
寛政九年丁巳四十二歳 智五百石 上徳下野 於菊間而伊老中即列坐
戸田宗女而傳之為小普請組 仙石伊兵守之配
同年六十三歳 智中禮銀馬代
文化二年乙丑十二月六日 伊出性組 大金原世石徳守之配

同七年庚午四月八日 告病辞 水野出羽守傳之為小普請組 相来
喜内守之配

鉄之助
母同

某
女子
母
女子
母

安永九年庚子十一月五日 豊夕童子

大久保鍬五郎
母

女子
母

寛政十年戊午生 戸
同十二年庚申一年五天年三歳長敬寺
号唯生 童女

本國三州
天野

天野牛之助
住三州

彦助

牛之助
生國三州
大神君寺仕御草履役
無子

市之丞
生國同
大神君御召出御小人
台徳公御代為御小人頭賜五十俵二口
慶安元年戊子死

市之丞
慶安元年戊子十二歳目五十俵二口直為
御小人頭並天和三年貴為御小人頭
貞享元年丁子十二歳中俵金百俵二口
元禄九年庚子四月死

国立国会図書館　タイトル『本朝武家諸姓分脈系図』 請求記号 838-116
ガラス使用

善九郎宗甫　改市之丞

延宝二年甲寅八月三日生　戸
元祿九年丙子七九跡目百俵二人扶持ツヽシ間阿部豊後守傳之加文為
御目付文配無役　同年十二月為御小人頭改市之丞
同十二年己卯閏十御讃代故賜金十五両外御小人金三両充附下
正徳四年甲午十二月御病弾為小普請組大島肥前守組
享保九年甲辰閏四　死年五十一

孫次郎
實　阿部甚之郎　蜷川孫助二男
嫁　妻養父市之丞女
寛保八年戊申六月為聟養子水野和泉守傳之
同九年甲辰七二跡目百俵二口ツヽシ間安藤對馬守傳之為大名保下野守組

同十五年庚戌二月為西丸御書院番酒井伯耆守與力御足高后二百俵
後為蝶丸御西寺居番玉虫大左右組與力
寛保二年壬戌三月　死

女子
養子孫次郎　妻

宗利　天野善九郎
母同姓市之丞宗甫女
妻　西丸御表御門番方　後藤長助　女
寛保二年壬戌五四跡目百俵二口ツヽシ間御衛立服自松平右近將監傳之
右兵衛傳之為小普請之七周防守組
明和八年辛卯四月四大富士見御宝藏番旨松平右京大夫傳之
安永十年辛丑四月五依病弾田沼主殿頭傳之為小普請組松平右京大夫組

838
297
116

国立国会図書館　タイトル『本朝武家諸姓分脈系図』　請求記号 838-116
ガラス使用

ガラス使用
国立国会図書館　タイトル『本朝武家諸姓分脈系図』　請求記号 838-116