特42
456

訂正 觀世流謠外編 全

嵐山

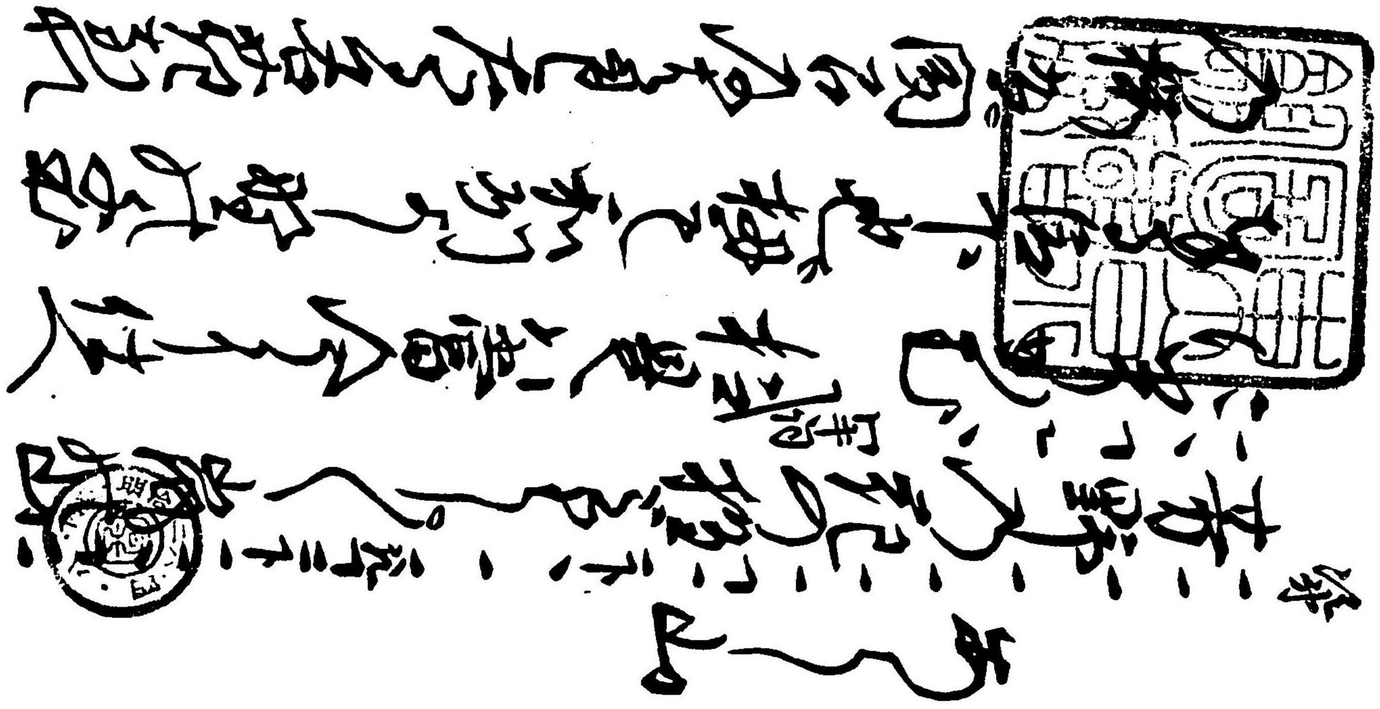

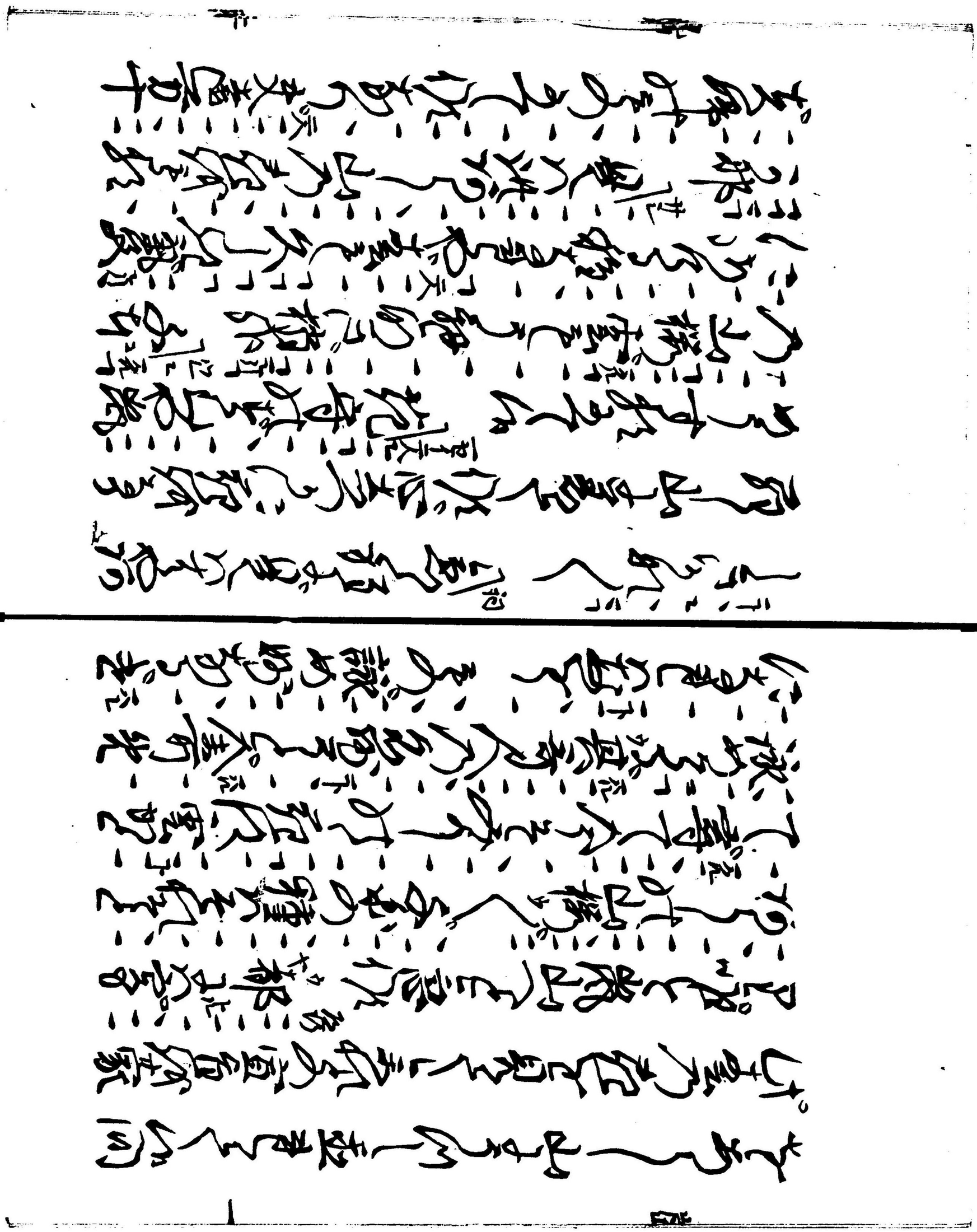

[illegible]見れば[illegible]
[illegible]山桜ぎりの秋
[illegible]
世をのがれ[illegible]君のめぐみ
[illegible]
[illegible]
[illegible]
九重をぞ[illegible]

[illegible]
[illegible]
やまと[illegible]
[illegible]
[illegible]

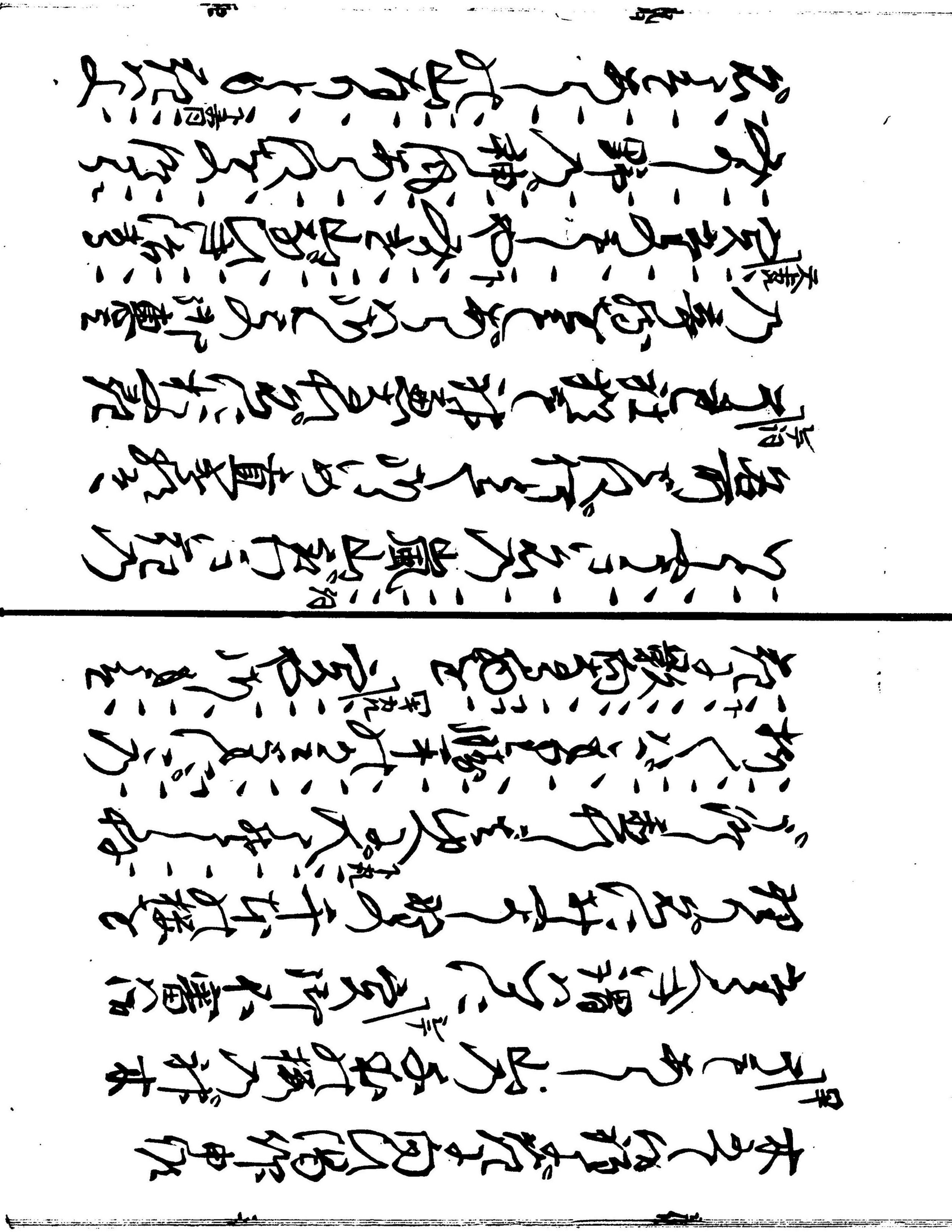

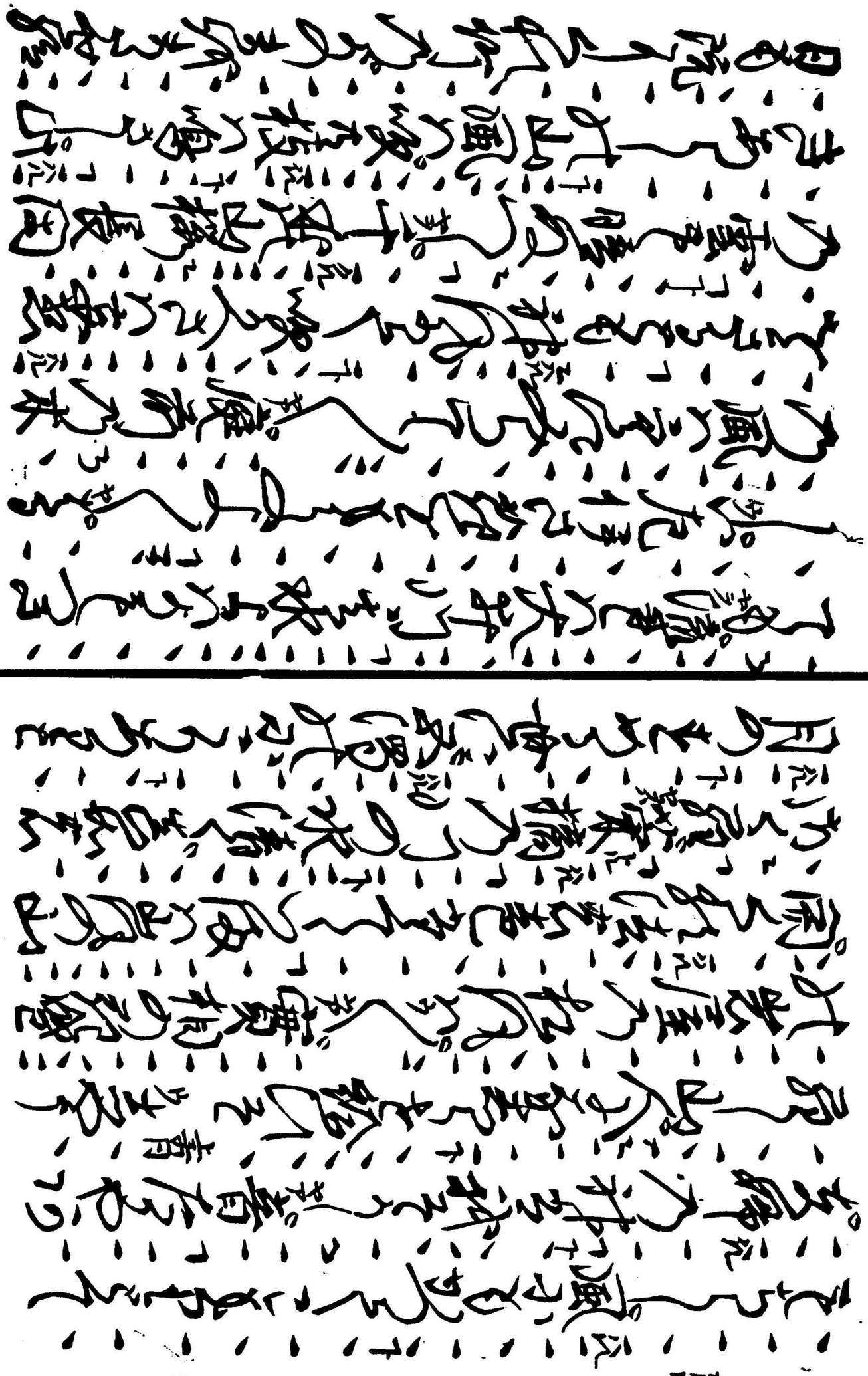

ゆく〳〵は山桜さくら花
雲にまがふのりて夕陽ぞ西山やみ
ぬ
野辺のくさ花の種う植ゑ
麓山ちらたる秋あるしして見山
ぬ
神楽百ぬ
花社

貴殿う峯寄て
ぬ
岩根よ波うあ亀山をみたる萬
代〳〵やとく神あるしぬ
神楽の歌声澄ぬ
続け扶ぬ

豊後度重ねて感應顯はれたりき
上ヒ不思議や南の空より吹来る
風の異香薫じて瑞雲たなびき
上元 色光さうやうたれば藏王
權現の教示うやまひ手を合せ物の怪
早苗 赤
調伏本尊の都を出で分
上ヒ 上ヒ
陸同語の塵よりつど
上ヒ 脇

部の号を以つりき 惡業滅尽
上ヒ 上元 上ヒ
つ苦患をたすけ 小りく人塵を
上ヒ 上ヒ
即手水を吳 忽苦海の煩惱
上元 上元
をきり 惡魔防伏の正軍
上ヒ
外ゆ 放つ 國去て
上ヒ
月 庭を寺 ちりぬ
上ヒ
てとりて 藏王權現同躰

右之本者觀世太夫織部以章句
眞本令版行畢
天保十一庚子歳孟春改正再板
皇都二条通御幸町西江入町旧
山本長兵衛

定價三錢五厘

明治廿六年二月十七日印刷
明治廿六年二月同日訂正出版
明治廿六年三月廿九日別製本御届

板權所有

訂正者　東京市麹町區飯田町四丁目壱番地
宮内省御用達　觀世清廉
發行者　京都市上京區二条通御幸町西江入
檜常之助
發兌印刷者