

X

4-3-1-2

Винн

Гласной
и Архив
ектор

ПРИМЪЧАНІЯ.

Подпись
лица, использовав-
шего дело

(заголовок единицы хранения)

Вспомогательный лист
Делопроизводства

Фонд № 20-29

Секция № 1

Лист № 21

Винницкое Государство

Начато: „15“ Мая 1899 г.

№ _____

Фонд _____

Описи _____

Ед. хр. _____

Окончено: „5“ Мая 1899 г.

На 196 листах

ПРИМѢЧАНІЯ.

Соданъ именной указ
Винниченко уезда Подольской
губернии.

~~29 апр. 1899~~

Сведения о торговых предприятиях
в Винниченском уезде

~~29 апр. 1899~~

Итого 15 мая 1899 г.
Законно 5 июня 1899 г.
№ 196 лист

Учѣта и составъ земель ПРИМѢЧАНІЯ

Участокъ земли площадью 53 десятин.
240 кв. саж. прте. Миклушин-
цана

Ном. Стар. Помар. Товру

Наименованіе

М. М. Д. Ю. Я
1899 год

ЗАЯВЛЕНИЕ

ДЛЯ ТОРГОВЫХ ПРЕДПРИЯТИЙ.

(По ст. 123 Полож. о госуд. промысл. налогѣ).

1. Бланкъ сего заявленія вручается бесплатно, при выдачѣ промышленнаго свидѣтельства.
2. Плательщикъ обязанъ внести въ этотъ бланкъ всѣ свѣдѣнія, которыя требуются поставленными въ бланкѣ вопросами, и удостовѣрить отвѣты своею подписью.
3. По внесеніи въ этотъ бланкъ требуемыхъ свѣдѣній, бланкъ сей долженъ быть поданъ лично или посланъ по почтѣ заказнымъ письмомъ, не позже 1-го Апрѣля, въ одно изъ учрежденій, которыя будутъ указаны Казенною Палатою въ объявленіяхъ, выставленныхъ въ мѣстахъ выдачи промышленныхъ свидѣтельствъ.
4. Подача сихъ заявленій къ вышеуказанному сроку обязательна для владѣльцевъ всѣхъ торговыхъ предприятий, на которыя выбрана промышленныя свидѣтельства 1-го и 2-го разряда повсемѣстно, а для владѣльцевъ предприятий 3-го разряда — только въ столицахъ и мѣстностяхъ первыхъ трехъ классовъ.
5. Настоящее заявленіе должно быть подано по каждому предприятию или заведенію отдѣльно.
6. Въ приемѣ сихъ заявленій выдается росписка.
7. За неподачу въ установленный срокъ, безъ уважительныхъ причинъ, въ раскладочное присутствіе заявленій по раскладочному сбору, а равно за невключеніе въ поданныя заявленія свѣдѣній, необходимыхъ для опредѣленія оборотовъ и прибылей предприятий, плательщики означеннаго сбора подвергаются денежному взысканію не свыше ста руб. (ст. 165 Полож. о госуд. промысл. налогѣ).
8. За включеніе въ заявленіе заведомо невярныхъ свѣдѣній виновные подлежатъ ответственности въ уголовномъ порядкѣ.

ЗАЯВЛЕНИЕ.

ВЪ *Визитное* РАСКЛАДОЧНОЕ ПРИСУТСТВИЕ.

Фамилія, имя, отчество и званіе владѣльца предприятия, или наименованіе фирмы или общества.

Шорбановъ Семенъ Петровичъ
Котоминъ Иванъ Григорьевичъ

Если владѣльцевъ предприятия нѣсколько, то всѣ они должны быть поименованы.

Мѣстожителство хозяина предприятия или заведенія (подробный адресъ).

Т. Визитная Соборъ

Заявление принято 1904 г. 12/6

В О П Р О С Ы.

- 1) Какого рода торговое заведение или предприятие имѣть плательщикъ, т. е. имѣть ли лавку, магазинъ, амбаръ, дворъ, подрядъ и т. п.; какииъ товаромъ торгуетъ, и производится ли торговля оптомъ, розницу или по мелочамъ.
- 2) Гдѣ находится заведение: если въ городѣ, то указать городъ, улицу, домъ, торговый рядъ и т. п.
если внѣ города, то указать уѣздъ, волость, селеніе
- 3) Сколько покоевъ или комнатъ и сколько входовъ для покупателей имѣется въ заведеніи?
- 4) Сколько имѣется складочныхъ помѣщеній при самомъ заведеніи, и отдѣльно отъ него (какъ снабженныя платными свидѣтельствами, такъ и бесплатными билетами), съ указаніемъ, гдѣ именно каждае складочное помѣщеніе находится.
- 5) За какую годовую плату панималось въ прошедшемъ году помѣщеніе, занятое заведеніемъ, а такъ и каждое складочное помѣщеніе.
Если торговое помѣщеніе нанято было за общую плату, вмѣстѣ съ квартирой хозяина заведенія, то нужно указать эту общую плату съ отмѣткой, что плата показана вмѣстѣ съ квартирой; если же помѣщеніе не наемное, то слѣдуетъ только отмѣтить „не наемное“.
- 6) Кто завѣдуетъ заведеніемъ: самъ хозяинъ, или членъ семьи и какой, или наемный уполномоченный приказчикъ 1-го класса.
- 7) Сколько въ заведеніи находилось въ прошломъ году при торговлѣ лицъ.
- 8) Сколько въ прошедшемъ году было израсходовано на уплату жалованья, въ видѣ денежныхъ выдачъ.
- 9) Во сколько обошлось за прошлый годъ содержаніе (довольствіе натурой, помѣщеніе, столъ) всѣхъ обще служащихъ въ заведеніи, кромѣ членовъ семьи хозяина (въ рубляхъ, по оцѣнкѣ хозяина).
- 10) Какой былъ въ прошедшемъ году оборотъ по заведенію? (въ рубляхъ).
Оборотомъ считается: а) для торговыхъ предприятий, продававшихъ товары—сумма годовой паловой выручки по продажѣ товаровъ на наличныя деньги, такъ и въ кредитъ, со включеніемъ суммы, вырученной по подрядамъ и поставкамъ и по ярмарочной торговлѣ; б) для отдѣльныхъ подрядовъ и поставокъ, т. е. когда поставляется товаръ не изъ собственнаго оплаченнаго отдѣльнымъ свидѣтельствомъ торговца заведенія—сумма, полученная поставщикомъ или подрядчикомъ или причитающаяся ему за выполненный подрядъ; в) для банковъ, ссудныхъ кассъ и мѣняльныхъ лавокъ—валовая сумма всѣхъ поступленій въ теченіи года по активнымъ операциямъ на собственный капиталъ, такъ и на вклады и всякаго рода оборотныя средства (по кассѣ, счетамъ и коммисіоннымъ операциямъ); г) банъ, меблированныхъ комнатъ и гостиницъ—валовая выручка за годъ.
- 11) Какую прибыль получилъ плательщикъ въ прошедшемъ году?
Это свидѣніе для плательщика не обязательно; но при сообщеніи цифры прибыли, плательщикъ можетъ объяснить обстоятельствомъ, влиявшимъ на ея увеличеніе или уменьшеніе противъ предыдущаго года.

Подпись плательщика или его довереннаго

В. Марков

О Т В ъ Т Ы.

Моя лавка, съ товаромъ мануфактурными и домашними бытовыми предметами. торговля розничная

въ г. Вильнѣ по Нормовой улицѣ собственнымъ домомъ,

Комнатъ четыре съ двумя входными со стороны Кошмарнаго рынка и мене въ двухъ комнатахъ со внутренней стороны.

Четыре комнаты по истощеніи отъ домаркда Никиты.

не наемное

Самъ Владелецъ и приказчикъ В. Николаевъ

Членовъ семьи „ — “ чел.; наемныхъ приказчиковъ „ 4 “; прочихъ служащихъ при заведеніи (работниковъ всякаго рода) „ 3 “ чел. *Митинъ*

Уполномоченному „ — “; всѣмъ остальнымъ приказчикамъ „ 1588 “, прочимъ служащимъ „ — “, всего „ — “

Стоитъ изъ квартиръ двѣ, во всемъ стоить 2160.

Общій оборотъ „ 48631 58 “ въ томъ числѣ по ярмаркамъ „ — “

по подрядамъ и поставкамъ „ — “

до 1500 руб.

марта 15 дня 1899 г.

Свѣдѣнія, представляемыя въ Раскладочномъ Присутствіи.

Наименованіе выбраннаго промышленнаго свидѣтельства.	Его стоимость.	Порядковый номеръ по списку оборотовъ.	Определенные по расклад- кѣ за прошлый годъ.		Определенные раскладочнымъ присутствіемъ на настоящій г.			Определенные Общимъ При- сутствіемъ Казенной Палаты.		Примѣчаніе.		
			Оборотъ.	Прибыль.	Оборотъ.	Прибыль.	Раскладоч- ный сборъ.	Или: прибыль, подлежащая облож- ке, процентъ, сборовъ.	Окладъ, процентъ, наго сбора.		Раскладочн. сборъ.	Процентный сборъ.
1	2	3	4	5	6	7	8	9	10	11	12	13
Заводъ свѣтлосилъ	4000 руб	138	4000	2000	4900	7250	2650	88	88	88	88	

Заводъ поименн. н. 138 по списку свѣтлосилъ завода
 П. Ф. Мель

Отмѣтки податнаго инспектора о результатахъ
 повѣрки заявленія:

Предпріятіе № 287/118

Форма № 5.

ЗАЯВЛЕНІЕ
 ДЛЯ ТОРГОВЫХЪ ПРЕДПРІАТІЙ.

(По ст. 123 Полож. о госуд. промышл. налогѣ).

1. Бланкъ сего заявленія вручается безплатно, при выдачѣ промышленнаго свидѣтельства.
2. Плательщикъ обязанъ внести въ этотъ бланкъ всѣ свѣдѣнія, которыя требуются поставленными въ бланкѣ вопросами, и удостовѣрить отвѣты своею подписью.
3. По внесеніи въ этотъ бланкъ требуемыхъ свѣдѣній, бланкъ сей долженъ быть поданъ лично или по-сланъ по почтѣ заказнымъ письмомъ, не позже 1-го Апрѣля, въ одно изъ учрежденій, которыя будутъ указаны Казенною Палатою въ объявленіяхъ, выставленныхъ въ мѣстахъ выдачи промышленныхъ сви-дѣтельствъ.
4. Подача сихъ заявленій къ вышеуказанному сроку обязательна для владѣльцевъ всѣхъ торговыхъ пред-пріятій, на которыя выбрана промышленная свидѣтельства 1-го и 2-го разряда повсемѣстно, а для владѣль-цевъ предпріятій 3-го разряда — только въ столицахъ и мѣстностяхъ первыхъ трехъ классовъ.
5. Настоящее заявленіе должно быть подано по каждому предпріятію или заведенію отдѣльно.
6. Въ приемъ сихъ заявленій выдается расписка.
7. За неподачу въ установленный срокъ, безъ уважительныхъ причинъ, въ раскладочное присутствіе заявле-ній по раскладочному сбору, а равно за невключеніе въ поданныя заявленія свѣдѣній, необходимыхъ для опредѣленія оборотовъ и прибылей предпріятій, плательщики означеннаго сбора подвергаются де-нежному взысканію не свыше ста руб. (ст. 165 Полож. о госуд. промышл. налогѣ).
8. За включеніе въ заявленіе заведомо несправныхъ свѣдѣній виновные подлежатъ ответственности въ уголов-номъ порядкѣ.

Заявленіе принято 118? Оура 118? Оура

ЗАЯВЛЕНІЕ.

ВЪ Винницкое РАСКЛАДНОЕ ПРИСУТСТВІЕ.

Фамилія, имя, отчество и зва-
 ніе владѣльца предпріятія,
 или наименованіе фирмы
 или общества.
 Если владѣльцевъ предпріятія нѣсколь-
 ко, то всѣ они должны быть по-
 именованы.

Шашковъ Николай Ивановичъ
 Мещанинъ

Мѣстожителство хозяина
 предпріятія или заведенія
 (подробный адресъ).

Александръ Владимировичъ
 Мещанинъ

В О П Р О С Ы.

- 1) Какого рода торговое заведение или предприятие имѣть плательщикъ, т. е. имѣть ли лавку, магазинъ, амбаръ, дворъ, подрядъ и т. п.; каковыя товары торгуютъ, и производится ли торговля оптомъ, розницу или по мелочамъ.
- 2) Гдѣ находится заведение: если въ городѣ, то указать городъ, улицу, домъ, торговый рядъ и т. п. если внѣ города, то указать уѣздъ, волость, селеніе
- 3) Сколько покоевъ или комнатъ и сколько входовъ для покупателей имѣется въ заведеніи?
- 4) Сколько имѣется складочныхъ помѣщеній при самомъ заведеніи, и отдѣльно отъ него (какъ снабженыхъ платными свидѣтельствами, такъ и бесплатными билетами), съ указаніемъ, гдѣ именно каждое складочное помѣщеніе находится.
- 5) За какую годовую плату напималось въ прошедшемъ году помѣщеніе, занятое заведеніемъ, а такъ же и каждое складочное помѣщеніе.
Если торговое помѣщеніе нанято было за общую плату, вмѣстѣ съ квартирой хозяина заведенія, то нужно указать эту общую плату съ отмѣткой, что плата показана вмѣстѣ съ квартирой; если же помѣщеніе не наемное, то слѣдуетъ только отмѣтить, "не наемное".
- 6) Кто завѣдуетъ заведеніемъ: самъ хозяинъ, или членъ семьи и какой, или наемный уполномоченный казначикъ 1-го класса.
- 7) Сколько въ заведеніи находилось въ прошломъ году при торговлѣ лицъ.
- 8) Сколько въ прошедшемъ году было израсходовано на уплату жалованья, въ видѣ денежныхъ выдѣлокъ, на содержаніе слугъ и прочее, въ заведеніи, кромѣ членовъ семьи хозяина (въ рубляхъ, по оцѣнкѣ хозяина).
- 9) Во сколько обошлось за прошлый годъ содержаніе (довольствіе натурой, помѣщеніе, столъ) всѣхъ обще служащихъ въ заведеніи, кромѣ членовъ семьи хозяина (въ рубляхъ, по оцѣнкѣ хозяина).
- 10) Какой былъ въ прошедшемъ году оборотъ по заведенію? (въ рубляхъ).
Оборотомъ считается: а) для торговыхъ предприятий, продающихъ товары—сумма годовой валовой выручки по продажѣ товаровъ какъ на наличныя деньги, такъ и въ кредитъ, со включеніемъ суммъ, вырученныхъ по подрядамъ и поставкамъ и по ярмарочной торговлѣ; б) для отдѣльныхъ подрядовъ и поставокъ, т. е. когда поставляется товаръ не изъ собственного оплаченнаго отдѣльнымъ свидѣтельствомъ торговаго заведенія—сумма, полученная поставщикомъ или подрядчикомъ или причитающаяся ему за выполненный подрядъ; в) для банковъ, ссудныхъ кассъ и мѣняльныхъ лавокъ—валовая сумма всѣхъ поступленій въ теченіи года по активнымъ операціямъ въ собственныя капиталы, такъ и на вклады и всякаго рода оборотныя средства (по кассѣ, счетамъ и комиссіоннымъ операціямъ); г) баня, меблированныя комнаты и гостиницы—валовая выручка за годъ.
- 11) Какую прибыль получалъ плательщикъ въ прошедшемъ году?
Это свидѣніе для плательщика не обязательно; но при сообщеніи цифры прибыли, плательщикъ можетъ объяснить обстоятельствомъ, влывшимъ на ея увеличеніе или уменьшеніе противъ предыдущаго года.

Подпись плательщика или его довереннаго Мах. Кош. Шиница

О Т В Ѣ Т Ы.

Лавра, Мемочная продажа сахара
Именно
Викшицкое уездъ, Мывровская волость
в с. Н. Кожевниково
Одинъ поковъ, одинъ вездъ
Не имѣется
по Мемочной продажѣ сахаръ
Лавру
Самъ хозяинъ Кожевникова Самовъ
Членовъ семьи "1" чел.; наемныхъ приказчиковъ "—" ; прочихъ служащихъ при заведеніи (рабниковъ всякаго рода) "—" чел.
Уполномоченному "—" , всѣмъ остальнымъ приказчикамъ "—" , прочимъ служащимъ "—" , итого "—"
Не имѣетъ
Общій оборотъ "1.200 руб. в годъ" въ томъ числѣ по ярмаркамъ "Не имѣетъ"
по подрядамъ и поставкамъ "Не имѣетъ"
по Суммъ годовыхъ руб. в годъ

Свѣдѣнія, представляемыя въ Раскладочномъ Присутствіи.

Наименованіе выбраннаго промыслового свидѣтельства.	Его стоимость.	Порядковый номеръ по опредѣленію оборотовъ.	Определенные по раскладочному присутствію на настоящій г.			Определенные раскладочнымъ присутствіемъ на настоящій г.			Определенные Общимъ Присутствіемъ Казенной Палаты.			Примѣчаніе.	
			Оборотъ.	Прибыль.	Оборотъ.	Прибыль.	Раскладочный сборъ.	Или часть прибыли, подлежащая обложению процентомъ, сборомъ.	Окладъ процентнаго сбора.	Раскладочный сборъ.	Процентный сборъ.		
Шр машин	15	3	3000	100	2500	200	30	—	—	3	—	12	13.

Отмѣтки податнаго инспектора о результатахъ
повѣрки заявленія:

Торговль, предшхъ отъ Сурр
Машин
Пол. Маш

Заявленіе принято 1899 г. Мая 24 дня, подъ росписку за № 111

Предпріятіе № 1018

Форма № 5.

ЗАЯВЛЕНІЕ

ДЛЯ ТОРГОВЫХЪ ПРЕДПРІЯТІЙ.

(По ст. 123 Полож. о госуд. промысл. налогѣ).

1. Бланкъ сего заявленія вручается бесплатно, при выдачѣ промыслового свидѣтельства.
2. Плательщикъ обязанъ внести въ этотъ бланкъ всѣ свѣдѣнія, которыя требуются поставленными въ бланкѣ вопросами, и удостовѣрить отвѣты своею подписью.
3. По внесеніи въ этотъ бланкъ требуемыхъ свѣдѣній, бланкъ сей долженъ быть поданъ лично или посланъ по почтѣ заказнымъ письмомъ, не позже 1-го Апрѣля, въ одно изъ учрежденій, которыя будутъ указаны Казенною Палатою въ объявленіяхъ, выставленныхъ въ мѣстахъ выдачи промысловыхъ свидѣтельствъ.
4. Подача сихъ заявленій къ вышеуказанному сроку обязательна для владѣльцевъ всѣхъ торговыхъ предпріятій, на которыя выбраны промысловыя свидѣтельства 1-го и 2-го разряда повсемѣстно, а для владѣльцевъ предпріятій 3-го разряда — только въ столицахъ и мѣстностяхъ первыхъ трехъ классовъ.
5. Настоящее заявленіе должно быть подано по каждому предпріятію или заведенію отдѣльно.
6. Въ приемѣ сихъ заявленій выдается росписка.
7. За неподачу въ установленный срокъ, безъ уважительныхъ причинъ, въ раскладочное присутствіе заявленій по раскладочному сбору, а равно за невключеніе въ поданныя заявленія свѣдѣній, необходимыхъ для опредѣленія оборотовъ и прибылей предпріятій, плательщики означеннаго сбора подвергаются денежному взысканію не свыше ста руб. (ст. 165 Полож. о госуд. промысл. налогѣ).
8. За включеніе въ заявленіе заведомо неистинныхъ свѣдѣній виновные подлежатъ ответственности въ уголовномъ порядкѣ.

ЗАЯВЛЕНІЕ.

ВЪ Кашинскомъ РАСКЛАДОЧНОЕ ПРИСУТСТВІЕ.

Фамилія, имя, отчество и званіе владѣльца предпріятія, или наименованіе фирмы или общества.
Если владѣльцевъ предпріятія нѣсколько, то всѣ они должны быть поименованы.

Иванъ Ивановичъ

Мѣстожителство хозяина предпріятія или заведенія (подробный адресъ).

в с. Кашинскомъ
Свѣдѣніе

В О П Р О С Ы.

- 1) Какого рода торговое заведение или предприятие имѣеть плательщикъ, т. е. имѣеть ли лавку, амбаръ, дворъ, подрядъ и т. п.; какимъ товаромъ торгуетъ, и производится ли торговля оптомъ или по мелочамъ.
- 2) Гдѣ находится заведение: если въ городѣ, то указать городъ, улицу, домъ, торговый рядъ и т. п.
если внѣ города, то указать уѣздъ, волость, селеніе
- 3) Сколько покоевъ или комнатъ и сколько входовъ для покупателей имѣется въ заведеніи?
- 4) Сколько имѣется складочныхъ помѣщеній при самомъ заведеніи, и отдѣльно отъ него (какъ съ платными свидѣтельствами, такъ и бесплатными билетами), съ указаніемъ, гдѣ именно складочное помѣщеніе находится.
- 5) За какую годовую плату принималось въ прошедшемъ году помѣщеніе, занятое заведеніемъ, а каждое складочное помѣщеніе.
Если торговое помѣщеніе нанято было за общую плату, вмѣстѣ съ квартирой хозяина заведенія, то нужно указать эту общую плату, съ отмѣткой, что плата показана вмѣстѣ съ квартирой; если же помѣщеніе не наемное, то слѣдуетъ только отмѣтить „не наемное“.
- 6) Кто завѣдуетъ заведеніемъ: самъ хозяинъ, или членъ семьи и какой, или наемный уполномоченный казчикъ 1-го класса.
- 7) Сколько въ заведеніи находилось въ прошломъ году при торговлѣ лицъ.
- 8) Сколько въ прошедшемъ году было израсходовано на уплату жалованья, въ видѣ денежныхъ и др.
- 9) Во сколько обошлось за прошлый годъ содержаніе (довольствіе натурой, помѣщеніе, столъ) всѣмъ обще служащихъ въ заведеніи, кромѣ членовъ семьи хозяина (въ рубляхъ, по оцѣнкѣ хозяина).
- 10) Какой былъ въ прошедшемъ году оборотъ по заведенію? (въ рубляхъ).
Оборотомъ считается: а) для торговыхъ предприятий, продающихъ товары—сумма годовой валовой выручки по продажѣ товаровъ какъ на наличныя деньги, такъ и въ кредитъ, со включеніемъ суммъ, вырученныхъ по подрядамъ и поставкамъ и по ярмарочной торговлѣ; б) для отдѣльныхъ подрядовъ и поставокъ, т. е. когда поставляется товаръ не на собственнаго оплаченнаго отдѣльнымъ свидѣтельствомъ торговаго заведенія—сумма, полученная поставщикомъ или подрядчикомъ или причитающаяся ему за выполненныя подряды; в) для складскихъ заведеній, ссудныхъ кассъ и мѣняльныхъ лавокъ—валовая сумма всѣхъ поступленій въ теченіи года по активнымъ операціямъ на собственный капиталъ, такъ и на вклады и всякаго рода оборотныя средства (по кассѣ, счетамъ и комиссіоннымъ операціямъ); банъ, мебелированныхъ комнатъ и гостиницъ—валовая выручка за годъ.
- 11) Какую прибыль получилъ плательщикъ въ прошедшемъ году?
Это свидѣніе для плательщика не обязательно; но при сообщеніи цифры прибыли, плательщикъ можетъ объяснить обстоятельство, влияющія на ея увеличеніе или уменьшеніе противъ предыдущаго года.

Подпись плательщика или его довереннаго Иванъ Шибановъ

О Т В ъ Т Ы.

*Торговля лавка, торговля производится
въ розницу и по мелочамъ*

въ с. Шибановка

одна лавка съ однимъ входомъ

*для землед. эконд. орудій, орудій при работѣ
дровой при мелочахъ и т. п.*

не имѣетъ наемныхъ въ годъ

Самъ Шибановъ и членъ семьи Шибанова.

Членовъ семьи „ „ чел.; наемныхъ приказчиковъ „ „; прочихъ служащихъ при заведеніи (работниковъ всякаго рода) „ „ чел.

нѣтъ

Уполномоченному „ „, всѣмъ остальнымъ приказчикамъ „ „, прочимъ служащимъ „ „, итого „ „

нѣтъ

Общій оборотъ „ „ въ томъ числѣ по ярмаркамъ „ „

около 10000 рублѣй

по подрядамъ и поставкамъ „ „

Свѣдѣнія, представляемыя въ Раскладочномъ Присутствіи.

Наименованіе выбраннаго промыслового свѣдѣтельства.	Его стоимость.	Порядковый номеръ по опредѣленію оборотовъ.	Определеніе по расклад- кѣ за прошлый годъ.		Опредѣленные раскладочнымъ присутствіемъ на настоящей г.				Определеніе Общій При- сутствіемъ Казенной Палаты.		Примѣчаніе.
			Оборотъ.	Прибыль.	Оборотъ.	Прибыль.	Раскладоч- ный сборъ.	Вънесенъ прибыли, подлежащей облож- ки процентъ, сборомъ.	Остатокъ процент- наго сбора	Раскладоч- ный сборъ.	
Уездъ 1854. 875.	139	5000	500	400	400	720	720	8	11	12	13

Отмѣтки податнаго инспектора о результатахъ
повѣрки заявленія:

Предпріятіе № 1019

ЗАЯВЛЕНІЕ

Форма № 5.

ДЛЯ ТОРГОВЫХЪ ПРЕДПРІЯТІЙ.

(По ст. 123 Полож. о госуд. промысл. налогѣ).

1. Бланкъ сего заявленія вручается бесплатно, при выдачѣ промыслового свѣдѣтельства.
2. Плательщикъ обязанъ внести въ этотъ бланкъ всѣ свѣдѣнія, которыя требуются поставленными въ бланкѣ вопросами, и удостовѣрить отѣты своею подписью.
3. По внесеніи въ этотъ бланкъ требуемыхъ свѣдѣній, бланкъ сей долженъ быть поданъ лично или по-сланъ по почтѣ заказнымъ письмомъ, не позже 1-го Апрѣля, въ одно изъ учрежденій, которыя будутъ указаны Казенною Палатою въ объявленіяхъ, выставленныхъ въ мѣстахъ выдачи промысловыхъ сви-дѣтельствъ.
4. Подача сихъ заявленій къ вышеуказанному сроку обязательна для владѣльцевъ всѣхъ торговыхъ пред-пріятій, на которыя выбраны промысловыя свѣдѣтельства 1-го и 2-го разряда повсемѣстно, а для владѣль-цевъ предпріятій 3-го разряда—только въ столицахъ и мѣстностяхъ первыхъ трехъ классовъ.
5. Настоящее заявленіе должно быть подано по каждому предпріятію или заведенію отдѣльно.
6. Въ пріемъ сихъ заявленій выдается росписка.
7. За неподачу въ установленный срокъ, безъ уважительныхъ причинъ, въ раскладочное присутствіе заяв-леній по раскладочному сбору, а равно за невключеніе въ поданнныя заявленія свѣдѣній, необходимыхъ для опредѣленія оборотовъ и прибыли предпріятій, плательщики означеннаго сбора подвергаются де-нежному взысканію не свыше ста руб. (ст. 165 Полож. о госуд. промысл. налогѣ).
8. За включеніе въ заявленіе заведомо неистинныхъ свѣдѣній виновные подлежатъ ответственности въ уголов-номъ порядкѣ.

Заявленіе принято 1891 г. 11 марта 20 дня, подъ росписку за № 200

ЗАЯВЛЕНІЕ.

ВЪ Винницкое РАСКЛАДЧНОЕ ПРИСУТСТВІЕ.

Фамиліи, имя, отчество и зва-
ніе владѣльца предпріятія,
или наименованіе фирмы
или общества.
Если владѣльцевъ предпріятія нѣсколь-
ко, то всѣ они должны быть по-
именованы.

Шамира Гимназа - Лузеръ
Шульц-Сергиковичъ 2-ой Смердин
Кузнецъ

Мѣстожителство хозяина
предпріятія или заведенія
(подробный адресъ).

г. Винница торговая ул.ца
домъ Шульц-Сергича Шамира

В О П Р О С Ы.

- 1) Какого рода торговое заведение или предприятие имѣть плательщикъ, т. е. имѣть ли лавку, магазинъ, амбаръ, дворъ, подрядъ и т. п.; какимъ товаромъ торгуетъ, и производится ли торговля оптомъ, розницу или по мелочамъ.
- 2) Гдѣ находится заведение: если въ городѣ, то указать городъ, улицу, домъ, торговый рядъ и т. п. если въ городѣ, то указать уѣздъ, волость, селеніе
- 3) Сколько покоевъ или комнатъ и сколько входовъ для покупателей имѣется въ заведеніи?
- 4) Сколько имѣется складочныхъ помѣщеній при самомъ заведеніи, и отдѣльно отъ него (какъ спальныхъ платными свидѣтельствами, такъ и бесплатными билетами), съ указаніемъ, гдѣ именно какое складочное помѣщеніе находится.
- 5) За какую годовую плату принималось въ прошедшемъ году помѣщеніе, занятое заведеніемъ, а также за каждое складочное помѣщеніе.
Если торговое помѣщеніе нанято было за общую плату, вмѣстѣ съ квартирой хозяина заведенія, то нужно указать эту общую плату съ отмѣткой, что плата показана вмѣстѣ съ квартирой; если же помѣщеніе не наемное, то слѣдуетъ только отмѣтить „не наемное“.
- 6) Кто завѣдуетъ заведеніемъ: самъ хозяинъ, или членъ семьи и какой, или наемный уполномоченный приказчикъ 1-го класса.
- 7) Сколько въ заведеніи находилось въ прошломъ году при торговлѣ лицъ.
- 8) Сколько въ прошедшемъ году было перасходовано на уплату жалованья, въ видѣ денежныхъ выдѣловъ и т. п.
- 9) Во сколько обошлось за прошлый годъ содержаніе (довольствіе натурой, помѣщеніе, столъ) всѣхъ общаго служащихъ въ заведеніи, кромѣ членовъ семьи хозяина (въ рубляхъ, по оцѣнкѣ хозяина).
- 10) Какой былъ въ прошедшемъ году оборотъ по заведенію? (въ рубляхъ).
Оборотомъ считается: а) для торговыхъ предприятий, продающихъ товары—сумма годовой валовой выручки по продажѣ товаровъ какъ на наличныя деньги, такъ и въ кредитъ, со включеніемъ суммъ, вырученныхъ по подрядамъ и поставкамъ и по ярмарочной торговлѣ; б) для отдѣльныхъ подрядовъ и поставокъ, т. е. когда поставляется товаръ не изъ собственного оплаченнаго отдѣльнымъ свидѣтельствомъ торговаго заведенія—сумма, полученная поставщикомъ или подрядчикомъ, или причитающаяся ему за выполненный подрядъ; в) для безотчетныхъ заведеній, ссудныхъ кассъ и мѣстныхъ лавокъ—валовая сумма всѣхъ поступленій въ теченіи года по активнымъ операциямъ на собственный капиталъ, такъ и на вклады и всякаго рода оборотныхъ средствъ (по кассѣ, счетамъ и комиссіоннымъ операциямъ); г) банъ, меблированныхъ комнатъ и гостиницъ—валовая выручка за годъ.
- 11) Какую прибыль получилъ плательщикъ въ прошедшемъ году?
Это свидѣніе для плательщика не обязательно, но при сообщеніи цифры прибыли, плательщикъ можетъ объяснить обстоятельствомъ, вліявшимъ на ея увеличеніе или уменьшеніе противъ предыдущаго года.

Подпись плательщика или его довереннаго *Михаилъ М. Шапиро*

О Т В ъ Т Ы.

мануфактурный магазинъ, производимъ торговлю въ розницу и по мелочамъ въ городѣ Виннице, поименованъ у насъ какъ г-нъ Раймеръ 74. одна комната и одинъ ходъ

магазинъ открытъ лишь съ 28 числа марта мѣсяца сего 1899 года

Я самъ —

Членовъ семьи „ — “ чел.; наемныхъ приказчиковъ „ — “; прочихъ служащихъ при заведеніи (рабочихъ всякаго рода) „ — “ чел.

Уполномоченному „ — “, всѣмъ остальнымъ приказчикамъ „ — “, прочимъ служащимъ „ — “, всего „ — “

Общій оборотъ „ — “ въ томъ числѣ по ярмаркамъ „ — “

по подрядамъ и поставкамъ „ — “

Свѣдѣнія, представляемыя въ Раскладочномъ Присутствіи.

Наименованіе выбраннаго промышленнаго свидѣтельства.	Его стоимость	Порядковый номеръ по опредѣленію оборотовъ.	Определеніе по расклад- кѣ за предшлый годъ.		Определенные раскладочными присутствіемъ на настоящей г.				Окладъ процент- наго сбора	10	11	12	13
			Оборотъ.	Прибыль.	Оборотъ.	Прибыль.	Раскладоч- ный сборъ.	Излишекъ прибыли, подлежащей облож- ке процент. сборомъ.					
Челов. убо убо	140	140	1500	1500	1500	1500	1500	1500	1500	1500	1500	1500	1500

Отмѣтки податнаго инспектора о результатахъ
повѣрки заявленія:

*В семъ свѣдѣніи еще не учтены всеобщіи срокъ издѣлкіи
до 1-го с. Марта*

Предпріятіе № 1020

Форма № 5.

ЗАЯВЛЕНІЕ

ДЛЯ ТОРГОВЫХЪ ПРЕДПРІЯТІЙ.

(По ст. 123 Полож. о госуд. промышл. налогѣ).

Заявленіе принято 1899 г. 1-го с. Марта 1899 года, подъ росписку за № 1020

1. Бланкъ сего заявленія вручается бесплатно, при выдачѣ промышленнаго свидѣтельства.
2. Плательщикъ обязанъ внести въ этотъ бланкъ всѣ свѣдѣнія, которыя требуются поставленными въ бланкѣ вопросами, и удостовѣрить отвѣты своею подписью.
3. По внесеніи въ этотъ бланкъ требуемыхъ свѣдѣній, бланкъ сей долженъ быть поданъ лично или по-сланъ по почтѣ заказнымъ письмомъ, не позже 1-го Апрѣля, въ одно изъ учреждений, которыя будутъ указаны Казенною Палатою въ объявленіяхъ, выставленныхъ въ мѣстахъ выдачи промышленныхъ сви-дѣтельствъ.
4. Подача сихъ заявленій къ вышеуказанному сроку обязательна для владѣльцевъ всѣхъ торговыхъ пред-пріятій, на которыя выбраны промышленныя свидѣтельства 1-го и 2-го разряда повсемѣстно, а для владѣль-цевъ предпріятій 3-го разряда—только въ столицахъ и мѣстностяхъ первыхъ трехъ классовъ.
5. Настоящее заявленіе должно быть подано по каждому предпріятію или заведенію отдѣльно.
6. Въ приемъ сихъ заявленій выдается росписка.
7. За неподачу въ установленный срокъ, безъ уважительныхъ причинъ, въ раскладочное присутствіе заяв-лений по раскладочному сбору, а равно за невключеніе въ поданныя заявленія свѣдѣній, необходимыхъ для опредѣленія оборотовъ и прибылей предпріятій, плательщики означеннаго сбора подвергаются де-нежному взыскаію не свыше ста руб. (ст. 165 Полож. о госуд. промышл. налогѣ).
8. За выключеніе въ заявленіе заведомо неистинныхъ свѣдѣній виновные подлежатъ ответственности по уголов-ному порядку.

ЗАЯВЛЕНІЕ.

ВЪ *Вилниукел* РАСКЛАДОЧНОЕ ПРИСУТСТВІЕ.

Фамилія, имя, отчество и зва-
ніе владѣльца предпріятія,
или наименованіе фирмы
или общества.

Шамира Мошхо Шмиль Армошан
Д-р Шмиль Купецъ

Если владѣльцевъ предпріятія нѣсколь-
ко, то всѣ они должны быть по-
именованы.

Мѣстожительство хозяина
предпріятія или заведенія
(подробный адресъ).

г. Вилниукелъ Подольскаго уѣзда
с. Вилниукелъ

В О П Р О С Ы.

- 1) Какого рода торговое заведение или предприятие имѣть плательщикъ, т. е. имѣть ли лавку, ма- амбаръ, дворъ, подрядъ и т. п.; какииъ товаромъ торгуетъ, и производится ли торговля оп- розницу или по мелочамъ.
- 2) Гдѣ находится заведение: если въ городѣ, то указать городъ, улицу, домъ, торговый рядъ и т. п. если внѣ города, то указать уѣздъ, волость, селеніе
- 3) Сколько покоекъ или комнатъ и сколько входовъ для покупателей имѣется въ заведении?
- 4) Сколько имѣется складочныхъ помѣщеній при самомъ заведении, и отдѣльно отъ него (какъ св- ныхъ платными свидѣтельствами, такъ и бесплатными билетами), съ указаніемъ, гдѣ именно складочное помѣщеніе находится.
- 5) За какую годовую плату напималось въ прошедшемъ году помѣщеніе, занятое заведениемъ, а каждое складочное помѣщеніе.
Если торговое помѣщеніе нанято было за общую плату, вмѣстѣ съ квартирой хозяина заведенія, то нужно указать эту общ- сь отѣткой, что плата показана вмѣстѣ съ квартирой; если же помѣщеніе не наемное, то слѣдуетъ только отмѣтить „не наемное“.
- 6) Кто завѣдуетъ заведениемъ: самъ хозяинъ, или членъ семьи и какой, или наемный уполномоченны вазчикъ 1-го класса.
- 7) Сколько въ заведении находилось въ прошломъ году при торговлѣ лицъ.
- 8) Сколько въ прошедшемъ году было израсходовано на уплату жалованья, въ видѣ денежныхъ вы- полномоченному „ — “, всѣмъ остальнымъ приказчикамъ „120р.“, прочимъ служащимъ „ — “, итого „ — “
- 9) Во сколько обошлось за прошлый годъ содержаніе (довольствіе натурой, помѣщеніе, столъ) всѣмъ обще служащихъ въ заведении, кромѣ членовъ семьи хозяина (въ рубляхъ, по оцѣнкѣ хозяина).
- 10) Какой былъ въ прошедшемъ году оборотъ по заведенію? (въ рубляхъ).
Оборотомъ считается: а) для торговыхъ предприятий, продающихъ товары—сумма годовой валовой выручки по продажѣ то- накъ на наличныя деньги, такъ и въ кредитъ, со включеніемъ суммъ, вырученныхъ по подрядамъ и поставкамъ и по ярмарочной тор- б) для отдѣльныхъ подрядовъ и поставокъ, т. е. когда поставляется товаръ не изъ собственнаго оплаченнаго отдѣльнымъ свидѣтель- торговаго заведенія—сумма, полученная поставщикомъ или подрядчикомъ или причитающаяся ему за выполненныи подряды; в) для с- скихъ заведеній, ссудныхъ кассъ и мѣняльныхъ лавокъ—валовая сумма всѣхъ поступленій въ теченіи года по активнымъ операциямъ на собственный капиталъ, такъ и на вклады и всякаго рода оборотныя средства (по кассѣ, счетамъ и комиссіоннымъ операциямъ); банъ, меблированныхъ комнатъ и гостиницъ—валовая выручка за годъ.
- 11) Какую прибыль получилъ плательщикъ въ прошедшемъ году?
Это свидѣніе для плательщика не обязательно; но при сообщеніи цифры прибыли, плательщикъ можетъ объяснить обстоя- ельствія на ея увеличеніе или уменьшеніе противъ предыдущаго года.

Подпись плательщика или его довереннаго

О Т В ъ Т Ы.

мануфактурной лавки
торгую въ розницу и по мелочамъ
г. Вильну, погннова уллица, крайнѣ въ
соборномъ лавкѣ
одна комната и админ. кажда
нѣтъ никакихъ складовъ
до, сто семьдесятъ пять руб. и тридцать коп. въ годъ
Я самъ
Членовъ семьи „ — “ чел.; наемныхъ приказчиковъ „ 1 “; прочихъ служащихъ при заведении (ра- тниковъ всякаго рода) „ — “ чел.
полномоченному „ — “, всѣмъ остальнымъ приказчикамъ „120р.“, прочимъ служащимъ „ — “, итого „ — “
Общій оборотъ „шесть тысячъ“ въ томъ числѣ по ярмаркамъ „
по подрядамъ и поставкамъ „
Вильнушъ Мунчеръ
с. е. Мострава

Свѣдѣнія, представляемыя въ Раскладочномъ Присутствіи.

Наименованіе выбраннаго промыслового свидѣтельства.	Его стоимость.	Порядковый номеръ по окладной оборотовъ.	Определенные по расклад- кѣ за прошлый годъ.		Определенные раскладочнымъ присутствіемъ на настоящій г.			Или иная прибыль, подлежащая облож- ки процент. сборамъ.	Окладъ процен- таго сбора.	10	11	12	Примѣчаніе.
			Оборотъ.	Прибыль.	Оборотъ.	Прибыль.	Раскладоч- ный сборъ.						
Чедло 01431	750	1111	1500	450	15000	1800	270	—	—	30	—	—	13

Отмѣтки податнаго инспектора о результатахъ
повѣрки заявленія:

Предпріятіе № 288/221

Форма № 5.

ЗАЯВЛЕНІЕ

ДЛЯ ТОРГОВЫХЪ ПРЕДПРІЯТІЙ.

(По ст. 123 Полож. о госуд. промысл. налогѣ).

1. Бланкъ сего заявленія вручается бесплатно, при выдачѣ промыслового свидѣтельства.
2. Плательщикъ обязанъ внести въ этотъ бланкъ всѣ свѣдѣнія, которыя требуются поставленными въ бланкѣ вопросами, и удостовѣрить отвѣты своею подписью.
3. По внесеніи въ этотъ бланкъ требуемыхъ свѣдѣній, бланкъ сей долженъ быть поданъ лично или по-
сланъ по почтѣ заказнымъ письмомъ, не позже 1-го Апрѣля, въ одно изъ учреждений, которыя будутъ
указаны Казенною Палатою въ объявленіяхъ, выставленныхъ въ мѣстахъ выдачи промысловыхъ сви-
дѣтельствъ.
4. Подача сихъ заявленій къ вышеуказанному сроку обязательна для владѣльцевъ всѣхъ торговыхъ пред-
пріятій, на которыя выбраны промысловыя свидѣтельства 1-го и 2-го разряда повсемѣстно, а для владѣль-
цевъ предпріятій 3-го разряда—только въ столицахъ и мѣстностяхъ первыхъ трехъ классовъ.
5. Настоящее заявленіе должно быть подано по каждому предпріятію или заведенію отдѣльно.
6. Въ приѣмъ сихъ заявленій выдается росписка.
7. За неподачу въ установленный срокъ, безъ уважительныхъ причинъ, въ раскладочное присутствіе заявле-
ній по раскладочному сбору, а равно за невключеніе въ поданныя заявленія свѣдѣній, необходимыхъ
для опредѣленія оборотовъ и прибылей предпріятій, плательщики означеннаго сбора подвергаются де-
нежному взысканію не свыше ста руб. (ст. 165 Полож. о госуд. промысл. налогѣ).
8. За выключеніе въ заявленіе заведомо неправыхъ свѣдѣній виновные подлежатъ ответственности въ уголов-
номъ порядкѣ.

Заявленіе принято 1899 г. 16 Мая 29 дня, подъ росписку за № 16

ЗАЯВЛЕНІЕ.

ВЪ РАСКЛАДОЧНОЕ ПРИСУТСТВІЕ.

Фамилія, имя, отчество и зва-
ніе владѣльца предпріятія,
или наименованіе фирмы
или общества.

Шарипа бинга Дулидова Курбанова
Общество Мичмановъ

Если владѣльцевъ предпріятія нѣсколь-
ко, то всѣ они должны быть по-
именованы.

Мѣстожителство хозяина
предпріятія или заведенія
(подробный адресъ).

Въ О. Станицѣ Касимовъ Подольска
Губерніи Вишунскаго уѣзда

В О П Р О С Ы.

1) Какого рода торговое заведение или предприятие имѣть плательщикъ, т. е. имѣть ли лавку, магазинъ, амбаръ, дворъ, подрядъ и т. п.; какимъ товаромъ торгуетъ, и производится ли торговля оптомъ, розницу или по мелочамъ.

2) Гдѣ находится заведение: если въ городѣ, то указать городъ, улицу, домъ, торговый рядъ и т. п.
если въ городѣ, то указать уѣздъ, волость, селеніе

3) Сколько покоевъ или комнатъ и сколько входовъ для покупателей имѣется въ заведеніи?

4) Сколько имѣется складочныхъ помѣщеній при самомъ заведеніи, и отдѣльно отъ него (какъ снабженыхъ платными свидѣтельствами, такъ и бесплатными билетами), съ указаніемъ, гдѣ именно каждое складочное помѣщеніе находится.

5) За какую годовую плату нанималось въ прошедшемъ году помѣщеніе, занятое заведеніемъ, а также каждое складочное помѣщеніе.
Если торговое помѣщеніе нанимано было за общую плату, вмѣстѣ съ квартирой хозяина заведенія, то нужно указать эту общую плату съ отмѣткой, что плата показана вмѣстѣ съ квартирой; если же помѣщеніе не наемное, то слѣдуетъ только отмѣтить „не наемное“.

6) Кто завѣдуетъ заведеніемъ: самъ хозяинъ, или членъ семьи и какой, или наемный уполномоченный приказчикъ 1-го класса.

7) Сколько въ заведеніи находилось въ прошломъ году при торговлѣ лицъ.

8) Сколько въ прошедшемъ году было израсходовано на уплату жалованья, въ видѣ денежныхъ выдачъ.

9) Во сколько обошлось за прошлый годъ содержаніе (довольствіе натурой, помѣщеніе, столъ) всѣхъ обще служащихъ въ заведеніи, кромѣ членовъ семьи хозяина (въ рубляхъ, по оцѣнкѣ хозяина).

10) Какой былъ въ прошедшемъ году оборотъ по заведенію? (въ рубляхъ).
Оборотомъ считается: а) для торговыхъ предприятий, продающихъ товары—сумма годовой валовой выручки по продажѣ товаровъ какъ на наличныя деньги, такъ и въ кредитъ, со включеніемъ суммъ, вырученныхъ по подрядамъ и поставкамъ и по ярмарочной торговлѣ; б) для отдѣльныхъ подрядовъ и поставокъ, т. е. когда поставляется товаръ не изъ собственнаго оплаченнаго отдѣльнымъ свидѣтельствомъ торговаго заведенія—сумма, полученная поставщикомъ или подрядчикомъ или причитающаяся ему за выполненный подрядъ; в) для бань, скотскихъ заведеній, ссудныхъ кассъ и мѣняльныхъ лавочъ—валовая сумма всѣхъ поступленій въ теченіи года по активнымъ операциямъ; г) на собственный капиталъ, такъ и на вклады и всякаго рода оборотныя средства (по кассѣ, счетамъ и комиссіоннымъ операциямъ); д) бань, меблированныхъ комнатъ и гостиницъ—валовая выручка за годъ.

11) Какую прибыль получилъ плательщикъ въ прошедшемъ году?
Это свидѣніе для плательщика не обязательно; но при сообщеніи цифры прибыли, плательщикъ можетъ объяснить обстоятельствомъ, влиявшимъ на ея увеличеніе или уменьшеніе противъ предыдущаго года.

Подпись плательщика или его довереннаго *Федоръ Шва*

О Т В ъ Т Ы.

*Родъ торговаго заведенія Лавка торговля табакомъ
Богородская въ Зубовскомъ, торговля производится
по магазинамъ*

*Въ С. Ступинскомъ въ торговую часть Волости Вязицкой
уездъ*

*Заведеніе состоитъ при слѣдующемъ Домѣ въ заведеніи
по каменъ и комнатъ имѣетъ вѣдѣть для покупателей
Одинъ*

*Оснащеніемъ Помощеніемъ имѣетъ заведеніе снабженно
Промысловымъ Свидѣтельствомъ и патентомъ на торговлю
табакомъ*

*Нанимание заимѣтое заведеніемъ вносится въ слѣдующемъ
домѣмъ Нанимателемъ въ прошедшемъ году за сумму
двадцати рублей*

Въ заведеніи завѣдуетъ Самуилъ Казанковъ

Членовъ семьи „1“ чел.; наемныхъ приказчиковъ „Ниже“; прочихъ служащихъ при заведеніи (работниковъ всякаго рода) „Ниже“ чел.

Уполномоченному „Ниже“, всѣмъ остальнымъ приказчикамъ „Ниже“, прочимъ служащимъ „Ниже“, всего „—“

Служащими Миканомъ Совершиномъ Натѣ

Оброта за 1898 годъ въ заведеніи
Общій оборотъ „Сумму 1000 руб.“ въ томъ числѣ по ярмаркамъ „—“

по подрядамъ и поставкамъ „Ниже“
Миканомъ Совершиномъ подрядами не нанимаетъ

*Въ прошедшемъ году получила прибыль изъ общаго
Сумму оброта въ 10%*

Свѣдѣнія, представляемыя въ Раскладочномъ Присутствіи.

Наименованіе выбраннаго промыслового свидѣтельства.	Его стоимость	Порядковый номеръ по опредѣленію оборотовъ.	Опредѣленное по расклад- кѣ за прошлый годъ.		Опредѣленные раскладочнымиъ присутствіями на настоящій годъ.				Опредѣленные Общимаъ При- сутствіемъ Казенной Палаты.		Примѣчаніе.	
			Оборотъ.	Прибыль.	Оборотъ.	Прибыль.	Раскладоч- ный сборъ.	Наличные прибыли, полученныя отъ оборот- ныхъ сборовъ.	Окладъ промь- словаго сбора	Кладочн. сборъ		Процентный сборъ
1	2	3	4	5	6	7	8	9	10	11	12	13
Звезд. свѣдѣств.	150		2400 240	240 240	3000 240	240 240	Зр. 60	—	—	—	—	—

Отмѣтки податнаго инспектора о результатахъ
повѣрки заявленія:

Заявленіе принято 1899 г. 11 Мая 29 дня, подъ росписку за № 467

Предпріятіе № 520/1022

Форма № 5.

ЗАЯВЛЕНІЕ

ДЛЯ ТОРГОВЫХЪ ПРЕДПРІЯТІЙ.

(По ст. 123 Полож. о госуд. промьсл. налогѣ).

1. Бланкъ сего заявленія вручается бесплатно, при выдачѣ промысловаго свидѣтельства.
2. Плательщикъ обязанъ внести въ этотъ бланкъ всѣ свѣдѣнія, которыя требуются поставленными въ бланкѣ вопросами, и удостовѣрить отвѣты своею подписью.
3. По внесеніи въ этотъ бланкъ требуемыхъ свѣдѣній, бланкъ сей долженъ быть поданъ лично или по-сланъ по почтѣ заказнымъ письмомъ, не позже 1-го Апрѣля, въ одно изъ учрежденій, которыя будутъ указаны Казенною Палатою въ объявленіяхъ, выставленныхъ въ мѣстахъ выдачи промысловыхъ сви-дѣтельствъ.
4. Подача сихъ заявленій къ вышеуказанному сроку обязательна для владѣльцевъ всѣхъ торговыхъ пред-пріятій, на которыя выбраны промысловыя свидѣтельства 1-го и 2-го разряда повсемѣстно, а для владѣль-цевъ предпріятій 3-го разряда — только въ столицахъ и мѣстностяхъ первыхъ трехъ классовъ.
5. Настоящее заявленіе должно быть подано по каждому предпріятію или заведенію отдѣльно.
6. Въ приемъ сихъ заявленій выдается росписка.
7. За неподачу въ установленный срокъ, безъ уважительныхъ причинъ, въ раскладочное присутствіе заяв-лений по раскладочному сбору, а равно за невключеніе въ поданныя заявленія свѣдѣній, необходимыхъ для опредѣленія оборотовъ и прибылей предпріятій, плательщики означеннаго сбора подвергаются де-нежному взысканію не свыше ста руб. (ст. 165 Полож. о госуд. промьсл. налогѣ).
8. За включеніе въ заявленіе заведомо невѣрныхъ свѣдѣній виновные подлежатъ ответственности въ уголов-номъ порядкѣ.

ЗАЯВЛЕНІЕ.

ВЪ Винницкѣ РАСКЛАДОЧНОЕ ПРИСУТСТВІЕ.

Фамилія, имя, отчество и зва-
ніе владѣльца предпріятія,
или наименованіе фирмы
или общества.
Если владѣльцевъ предпріятія нѣсколь-
ко, то всѣ они должны быть по-
именованы.

Шаскунъ
Назаръ Осиповичъ

Мѣстожителство хозяина
предпріятія или заведенія
(подробный адресъ).

Во 2ой частн Города Винницы
въ домѣ Маньковскаго
на торшовой площади

ВОПРОСЫ.

1) Какого рода торговое заведение или предприятие имѣть плательщикъ, т. е. имѣть ли лавку, магазинъ, амбаръ, дворъ, подрядъ и т. п.; какииъ товаромъ торгуетъ, и производится ли торговля оптомъ, розницу или по мелочамъ.

2) Гдѣ находится заведение: если въ городѣ, то указать городъ, улицу, домъ, торговый рядъ и т. п. если внѣ города, то указать уѣздъ, волость, селеніе

3) Сколько покоевъ или комнатъ и сколько входовъ для покупателей имѣется въ заведеніи?

4) Сколько имѣется складочныхъ помѣщеній при самомъ заведеніи, и отдѣльно отъ него (какъ снабженныя платными свидѣтельствами, такъ и бесплатными билетами), съ указаніемъ, гдѣ именно каждое складочное помѣщеніе находится.

5) За какую годовую плату принималось въ прошедшемъ году помѣщеніе, занятое заведеніемъ, а такъ же каждое складочное помѣщеніе. Если торговое помѣщеніе нанято было за общую плату, вмѣстѣ съ квартирой хозяина заведенія, то нужно указать эту общую плату съ отбѣткой, что плата показана вмѣстѣ съ квартирой; если же помѣщеніе не наемное, то слѣдуетъ только отмѣтить „не наемное“.

6) Кто завѣдуетъ заведеніемъ: самъ хозяинъ, или членъ семьи и какой, или наемный уполномоченный приказчикъ 1-го класса.

7) Сколько въ заведеніи находилось въ прошломъ году при торговлѣ лицъ.

8) Сколько въ прошедшемъ году было израсходовано на уплату жалованья, въ видѣ денежныхъ выдачъ

9) Во сколько обошлось за прошлый годъ содержаніе (довольствіе натурой, помѣщеніе, столъ) всѣхъ вообще служащихъ въ заведеніи, кромѣ членовъ семьи хозяина (въ рубляхъ, по оцѣнкѣ хозяина).

10) Какой былъ въ прошедшемъ году оборотъ по заведенію? (въ рубляхъ).
Оборотомъ считается: а) для торговыхъ предприятий, продающихъ товары—сумма годовой валовой выручки по продажѣ товаровъ какъ на наличныя деньги, такъ и въ кредитъ, со включеніемъ суммъ, вырученныхъ по подрядамъ и поставкамъ и по ярмарочной торговлѣ; б) для отдѣльныхъ подрядовъ и поставокъ, т. е. когда поставляется товаръ не изъ собственнаго оплаченнаго отдѣльнымъ свидѣтельствомъ торговаго заведенія—сумма, полученная поставщикомъ или подрядчикомъ или причитающаяся ему за выполненный подрядъ; в) для банковъ, ссудныхъ кассъ и мѣняльныхъ лавокъ—валовая сумма всѣхъ поступленій въ теченіи года по активнымъ операциямъ на собственный капиталъ, такъ и на вклады и всякаго рода оборотныя средства (по кассѣ, счетамъ и комиссионнымъ операциямъ); г) для бань, меблированныхъ комнатъ и гостиницъ—валовая выручка за годъ.

11) Какую прибыль получилъ плательщикъ въ прошедшемъ году?
Это свидѣніе для плательщика не обязательно; но при сообщеніи цифры прибыли, плательщикъ можетъ объяснить обстоятельствомъ, влиявшимъ на ея увеличеніе или уменьшеніе противъ предыдущаго года.

Подпись плательщика или его довереннаго *Иванъ Ивановичъ Морозовъ*

ОТВѢТЫ.

Артемьевскій магазинъ, торговля розничная

Въ Вяткѣ на торговой площади въ домѣ И. Савинова

магазинъ въ 1-й комнатѣ, три комнаты въ кухнѣ 2-го саиъ живу

одно складоч. помѣщеніе снабжен. безплат. билетомъ въ подрядѣ по билетамъ на розничную

Завести 1000 руб. платитъ приказчикъ

Самъ хозяинъ

Членовъ семьи „ — “ чел.; наемныхъ приказчиковъ „ — “; прочихъ служащихъ при заведеніи (работниковъ всякаго рода) „ — “ чел. —

Уполномоченному „ — “, всѣмъ остальнымъ приказчикамъ „ — “, прочимъ служащимъ „ — “, итого „ — “

Общій оборотъ „ *100000* въ томъ числѣ по ярмаркамъ „ — “

по подрядамъ и поставкамъ „ — “

Свѣдѣнія, представляемыя въ Раскладочномъ Присутствіи.

Наименованіе выбраннаго промыслового свидѣтельства.	Его стоимость.	Порядковый номеръ по опредѣленію оборотовъ.	Определенное по расклад- кѣ за прошлый годъ.		Определенные раскладочнымъ присутствіемъ на настоящій					г.	Определенные Общамъ При- сутствіемъ Казенной Палаты. Раскладочн. сборъ.	Примѣчаніе.		
			Оборотъ.	Прибыль.	Раскладоч- ный сборъ.	Прибыль.	Оборотъ.	Прибыль.	Окладъ, процен- тно сборъ.					
Шр 11330 15р			5000	500	2000	2000	600	19р	150	5р	10	11	12	13

Отмѣтки податнаго инспектора о результатахъ
повѣрки заявленія:

Предпріятіе № 1025

Форма № 6.

ЗАЯВЛЕНІЕ

ДЛЯ ПРОМЫШЛЕННЫХЪ ПРЕДПРІЯТІЙ.

(По ст. 123 Полож. о госуд. промысл. налогѣ).

1. Бланкъ сего заявленія вручается бесплатно, при выдачѣ промыслового свидѣтельства.
2. Плательщикъ обязанъ внести въ этотъ бланкъ всѣ свѣдѣнія, которыя требуются поставленными въ бланкѣ вопросами, и удостовѣрить отвѣты своею подписью.
3. По внесеніи въ этотъ бланкъ требуемыхъ свѣдѣній, бланкъ сей долженъ быть поданъ лично или по-сланъ по почтѣ заказанъ письмомъ, не позже 1-го Апрѣля, въ одно изъ учреждений, которыя будутъ указаны Казенною Палатою въ объявленіяхъ, выставленныхъ въ мѣстахъ выдачи промысловыхъ сви-дѣтельствъ.
4. Подача сихъ заявленій къ вышеуказанному сроку обязательна для владѣльцевъ всѣхъ промышленныхъ предпріятій, на которыя выданы промысловыя свидѣтельства 1, 2, 3, 4 и 5-го разрядовъ повсемѣстно, а для владѣльцевъ предпріятій 6-го разряда—только въ столицахъ и мѣстностяхъ первыхъ трехъ классовъ.
5. Настоящее заявленіе должно быть подано по каждому предпріятію или заведенію отдѣльно.
6. Въ приемѣ сихъ заявленій выдается росписка.
7. За неподачу въ установленный срокъ, безъ уважительныхъ причинъ, въ раскладочное присутствіе заяв-леній по раскладочному сбору, а равно за невключеніе въ поданныя заявленія свѣдѣній, необходимыхъ для опредѣленія оборотовъ и прибылей предпріятій, плательщики означеннаго сбора подвергаются де-нежному взысканію не свыше ста руб. (ст. 165 Полож. о госуд. промысл. налогѣ).
8. За включеніе въ заявленіе заведомо невѣрныхъ свѣдѣній виновные подлежатъ ответственности по у-лому порядку.

ЗАЯВЛЕНІЕ.

ВЪ Вичицкуну РАСКЛАДОЧНОЕ ПРИСУТСТВІЕ.

Фамилія, имя, отчество и зва-
ніе владѣльца предпріятія,
или наименованіе фирмы
или общества.
Если владѣльцевъ предпріятія нѣско-
лько, то всѣ они должны быть по-
именованы.

Шворухъ Михаилъ Александровичъ
въ единоличномъ вѣдѣніи Николая Степановича Шворуха
повѣренный

Мѣстожителство хозяина
предпріятія или заведенія
(подробный адресъ).

М. Пуповъ, Пуповской Валентины Владиміры
мѣстнаго жительства

В О П Р О С Ы.

- 1) Какого рода промышленное заведение или предприятие имеет плательщик, т. е. фабрику, завод, артепельные (каменщиков и т. п.), мельницу, добычу руды, паровое предприятие.
- 2) Где находится заведение или предприятие если в городе, то указать город, улицу, дом, если вне города, то указать уезд, волость, селение.
- 3) Сколько складочных помещений содержится как при том же заведении, так и отдельно от него указанием где именно каждое складочное помещение находится.
- 4) Сколько и каких машин или других орудий производства, определяющих его размеры, находится в заведении (ткацких станков, прядильных веретен, вальцов, жерновых поставов и т. под.).
- 5) Какою силою приводятся в действие работающие в заведении машины или орудия производства (животными лошадьми, водою, или паровую, электрическую силою, либо газо- и бензино-мотором, и т. д.), и велика ли сила двигателей.
- 6) Какое количество рабочих находилось в заведении в истекшем году. В счет рабочих должны быть включены как рабочие при главном производстве и во всех вспомогательных мастерских и занятые работами от заведения на стороне, а равно мастера и низшие служащие, — независимо от способа найма, синах (по сезонно, помесячно, погодно и проч.). Рабочие моложе 17 и старше 55 лет считаются два за одного. Если в заведении рабочих в течение года не одинаково, то показать наименьшее число их, наибольшее число и среднее количество, при котором заведение работает обыкновенно.
- 7) Сколько было при заведении управляющих, приказчиков, конторщиков и т. п. служащих, не отнесенных к числу рабочих, а составляющих администрацию заведения.
- 8) Сколько в истекшем году уплачено: а) заработной платы рабочим, и б) жалованья служащим.
- 9) Во сколько обошлось в истекшем году содержание (довольствие натурой, помещения, столы, платья) рабочих и прочих служащих (в рублях, по цене хозяина).
- 10) а) Какое сырье и в каком количестве добыто в истекшем году? б) Какое количество товаров каких именно было выработано в истекшем году? Количество должно быть показано в пудах, аршинах, штуках, и т. п. единицах, которыми обыкновенно принято измерять сырье и товары, производимые в предприятии.
- 11) Сколько продано сырья и товаров в течение прошлого года как с самой фабрики или завода, так и из складочных помещений. Количество должно быть показано в тех же единицах, как и в предыдущем вопросе.
- 12) Какой был в истекшем году оборот по заведению или предприятию? Оборотом считается: а) для промышленных предприятий, занимающихся добычей или переработкой сырья — валовая стоимость проданного сырья; б) для предприятий, занимающихся производством товаров, — стоимость выработанных в истекшем году товаров, проданных как из самого промышленного заведения, так и из складов; в) для заведений, занимающихся переработкой чужих материалов — валовой годовой заработок; г) для предприятий перевозочных и для самостоятельных рабочих артелей — валовая сумма годового заработка.
- 13) Какую прибыль по предприятию получил плательщик в истекшем году. Сообщение сведений по этому предмету для плательщика не обязательно; но при сообщении же цифры прибыли плательщик должен объяснить обстоятельства, влияющие на увеличение или уменьшение прибыли против предыдущего года.

О Т В Е Т Ы.

Рудной промышленности, заводом, фабрикой, артепельным предприятием 12-13.

в г. Николаеве

два помещения

временно в аренду от М. Д. В.

два человека

вдвоем с соседним предприятием

Руды вывезено из рудника 6290, 72 пудов

6290, 72 пудов

Уплатено арендной платы 400 р. с процентами 575 р. и административных расходов 2462 р. 66 коп. всего 7037 р. 66 коп.

Получено дохода 446 р. 72 пудов

Подпись плательщика

С. С. Смирнов

Свѣдѣнія, представляемыя въ Раскладочномъ Присутствіи.

Наименованіе выбраннаго промыслового свидѣтельства.	Его стоимость.	Порядковый номеръ по опредѣленію оборотовъ.	Определенные по расклад- кѣ за прошлый годъ.		Определенные раскладочнымъ присутствіемъ на настоящей			Определенные Общизмъ при- сутствіемъ Казенной Палаты.		Примѣчаніе.	
			Оборотъ.	Прибыль.	Оборотъ.	Прибыль.	Раскладоч- ный сборъ.	Измѣненъ ли получаемый процентъ сборомъ.	Окладъ, процентъ иго сбора.		Раскладочн. сборъ.
Зубовъ. с/б	150.	3	1000	200	6000	зубовъ	10%	35	11	12	13 Измѣненъ ли получаемый процентъ сборомъ

Отмѣтки податнаго инспектора о результатахъ
повѣрки заявленія.

Заявленіе принято 1900 г. 10 с. Апрѣля дня, подъ росписку за № 40/1021

Предпріятіе № 40/1021

Форма № 5.

ЗАЯВЛЕНІЕ

ДЛЯ ТОРГОВЫХЪ ПРЕДПРІЯТІЙ.

(По ст. 123 Полож. о госуд. промышл. налогѣ).

1. Бланкъ сего заявленія вручается бесплатно, при выдачѣ промыслового свидѣтельства.
2. Плательщикъ обязанъ внести въ этотъ бланкъ все свѣдѣнія, которыя требуются поставленными въ бланкѣ вопросами, и удостовѣрить отвѣты своею подписью.
3. По внесеніи въ этотъ бланкъ требуемыхъ свѣдѣній, бланкъ сей долженъ быть поданъ лично или по-сланъ по почтѣ заказнымъ письмомъ, не позже 1-го Апрѣля, въ одно изъ учрежденій, которыя будутъ указаны Казенною Палатою въ объявленіяхъ, выставленныхъ въ мѣстахъ выдачи промысловыхъ сви-дѣтельствъ.
4. Подача сихъ заявленій къ вышеуказанному сроку обязательна для владѣльцевъ всехъ торговыхъ пред-пріятій, на которыя выбраны промысловыя свидѣтельства 1-го и 2-го разряда повсемѣстно, а для владѣль-цевъ предпріятій 3-го разряда—только въ столицахъ и мѣстностяхъ первыхъ трехъ классовъ.
5. Настоящее заявленіе должно быть подано по каждому предпріятію или заведенію отдѣльно.
6. Въ пріемъ сихъ заявленій выдается росписка.
7. За неподачу въ установленный срокъ, безъ уважительныхъ причинъ, въ раскладочное присутствіе заяв-леній по раскладочному сбору, а равно за невключеніе въ поданныя заявленія свѣдѣній, необходимыхъ для опредѣленія оборотовъ и прибылей предпріятій, плательщики означеннаго сбора подвергаются де-нежному взысканію не свыше ста руб. (ст. 165 Полож. о госуд. промышл. налогѣ).
8. За включеніе въ заявленіе заведомо невѣрныхъ свѣдѣній виновные подлежатъ ответственности въ уголов-номъ порядкѣ.

ЗАЯВЛЕНІЕ.

ВЪ Вульничское РАСКЛАДОЧНОЕ ПРИСУТСТВІЕ.

Фамилія, имя, отчество и зва-
ніе владѣльца предпріятія,
или наименованіе фирмы
или общества.

Шворень Федосія Зейликовна, купчиха
2-ой гильдіи

Мѣстожителство хозяина
предпріятія или заведенія
(подробный адресъ).

М. Крашова, номеръ 24

В О П Р О С Ы.

- 1) Какого рода торговое заведение или предприятие имѣть плательщикъ, т. е. имѣть ли лавку, магазинъ, амбаръ, дворъ, подрядъ и т. п.; какииъ товаромъ торгуетъ, и производится ли торговля оптомъ розницу или по мелочамъ.
- 2) Гдѣ находится заведение: если въ городѣ, то указать городъ, улицу, домъ, торговый рядъ и т. п. если вѣ города, то указать уѣздъ, волость, селеніе
- 3) Сколько покоевъ или комнатъ и сколько входовъ для покупателей имѣется въ заведеніи?
- 4) Сколько имѣется складочныхъ помѣщеній при самомъ заведеніи, и отдѣльно отъ него (какъ свѣдѣніи платными свидѣтельствами, такъ и бесплатными билетами), съ указаніемъ, гдѣ именно складочное помѣщеніе находится.
- 5) За какую годовую плату нанималось въ прошедшемъ году помѣщеніе, занятое заведеніемъ, а также каждое складочное помѣщеніе.
Если торговое помѣщеніе нанимано было на общую плату, вмѣстѣ съ квартирой хозяина заведенія, то нужно указать эту общую плату съ отмѣткой, что плата показана вмѣстѣ съ квартирой; если же помѣщеніе не наемное, то слѣдуетъ только отмѣтить „не наемное“.
- 6) Кто завѣдуетъ заведеніемъ: самъ хозяинъ, или членъ семьи и какой, или наемный уполномоченный казчикъ 1-го класса.
- 7) Сколько въ заведеніи находилось въ прошломъ году при торговлѣ лицъ.
- 8) Сколько въ прошедшемъ году было израсходовано на уплату жалованья, въ видѣ денежныхъ выдачъ
- 9) Во сколько обошлось за прошлый годъ содержаніе (довольствіе натурой, помѣщеніе, столъ) всѣхъ обще служащихъ въ заведеніи, кромѣ членовъ семьи хозяина (въ рубляхъ, по оцѣнкѣ хозяина).
- 10) Какой былъ въ прошедшемъ году оборотъ по заведенію? (въ рубляхъ).
Оборотомъ считается: а) для торговыхъ предприятий, продающихъ товары—сумма годовой валовой выручки по продажѣ товаровъ какъ на наличныя деньги, такъ и въ кредитъ, со включеніемъ суммъ, вырученныхъ по подрядамъ и поставкамъ и по ярмарочной торговлѣ; б) для отдѣльныхъ подрядовъ и поставокъ, т. е. когда поставляется товаръ не изъ собственнаго оплаченнаго отдѣльнымъ свидѣтельствомъ торговаго заведенія—сумма, полученная поставщикомъ или подрядчикомъ или причитающаяся ему за выполненный подрядъ; в) для банковскихъ заведеній, ссудныхъ кассъ и мѣняльныхъ лавокъ—валовая сумма всѣхъ поступленій въ теченіи года по активнымъ операциямъ на собственный капиталъ, такъ и на вклады и всякаго рода оборотныя средства (по кассѣ, счетамъ и комиссіоннымъ операциямъ); г) банъ, меблированныхъ комнатъ и гостиницъ—валовая выручка за годъ.
- 11) Какую прибыль получилъ плательщикъ въ прошедшемъ году?
Это свидѣніе для плательщика не обязательно; но при сообщеніи цифры прибыли, плательщикъ можетъ объяснить обстоятельствомъ, влиявшимъ на ея увеличеніе или уменьшеніе противъ предыдущаго года.

О Т В ъ Т Ы.

Молодотъ, Бакалейными товарами и табакомъ,
торговля производится въ розницу и по мелочамъ

пос. Железница, Вичинского уезда

три комнаты съ однимъ входомъ (заведеніе)

два складочныхъ помѣщеній при самомъ заведеніи
съ бесплатными билетами

Не наемное

Сынъ

Членовъ семьи „ 2 “ чел.; наемныхъ приказчиковъ „ — “; прочихъ служащихъ при заведеніи (ра-
ботниковъ всякаго рода) „ 3 “ чел.

Уполномоченному „ — “, всѣмъ остальнымъ приказчикамъ „ — “, прочимъ служащимъ „ 75 “, итого „ 78 “

три сѣна шестидесяти рублей

Общій оборотъ „ 40000 — “ въ томъ числѣ по ярмаркамъ „ “
по подрядамъ и поставкамъ „ “

1200 рублей

Подпись плательщика или его довереннаго Александръ Шворъ

Свѣдѣнія, представляемая въ Раскладочномъ Присутствіи.

Наименованіе выбраннаго промысловаго свидѣтельства.	Его стоимость.	Порядковый номеръ по опредѣленію оборотовъ.	Определенные по расклад- кѣ за прошлый годъ.		Определенные раскладочнымиъ присутствіемъ на настоящій			г.		Определенные Общимъ При- сутствіемъ Казенной Палаты.		Примѣчаніе.
			Оборотъ.	Прибыль.	Оборотъ.	Прибыль.	Раскладоч- ный сборъ.	Или въ промисл. подлежащей основ. процент. сборамъ.	Окладъ, промисл. наго сбора.	Раскладоч. сборъ.	Процентный сборъ.	
Примъ № 40 № 42, 43, 64	75	142	50000	2500	5000	1000	1750	✓	✓	66	58	13

Отмѣтки податнаго инспектора о результатахъ
повѣрки заявленія:

Заявленіе принято 1905 г. 10 числа Апрѣля дня, подъ росписку за № 1005

Предпріятіе № 1005

Форма № 5.

ЗАЯВЛЕНІЕ

ДЛЯ ТОРГОВЫХЪ ПРЕДПРІЯТІЙ.

(По ст. 123 Полож. о госуд. промисл. налогѣ).

1. Бланкъ сего заявленія вручается бесплатно, при выдачѣ промысловаго свидѣтельства.
2. Плательщикъ обязанъ внести въ этотъ бланкъ всѣ свѣдѣнія, которыя требуются поставленными въ бланкѣ вопросами, и удостовѣрить отвѣты своею подписью.
3. По внесеніи въ этотъ бланкъ требуемыхъ свѣдѣній, бланкъ сей долженъ быть поданъ лично или по-
сланъ по почтѣ заказнымъ письмомъ, не позже 1-го Апрѣля, въ одно изъ учреждений, которыя будутъ
указаны Казенною Палатою въ объявленіяхъ, выставленныхъ въ мѣстахъ выдачи промысловыхъ сви-
дѣтельствъ.
4. Подача сихъ заявленій къ вышеуказанному сроку обязательна для владѣльцевъ всѣхъ торговыхъ пред-
пріятій, на которыя выбраны промыслова свѣдѣтельства 1-го и 2-го разряда повсемѣстно, а для владѣль-
цевъ предпріятій 3-го разряда — только въ столицахъ и мѣстностяхъ первыхъ трехъ классовъ.
5. Настоящее заявленіе должно быть подано по каждому предпріятію или заведенію отдѣльно.
6. Въ пріемѣ сихъ заявленій выдается росписка.
7. За неподачу въ установленный срокъ, безъ уважительныхъ причинъ, въ раскладочное присутствіе заяв-
леній по раскладочному сбору, а равно за невключеніе въ поданныя заявленія свѣдѣній, необходимыхъ
для опредѣленія оборотовъ и прибылей предпріятій, плательщики означеннаго сбора подвергаются де-
нежному взысканію не свыше ста руб. (ст. 165 Полож. о госуд. промисл. налогѣ).
8. За включеніе въ заявленіе заведомо невярныхъ свѣдѣній виновные подлежатъ ответственности въ уголов-
номъ порядкѣ.

ЗАЯВЛЕНІЕ.

ВЪ Витинское РАСКЛАДОЧНОЕ ПРИСУТСТВІЕ.

Фамилія, имя, отчество и зва-
ніе владѣльца предпріятія,
или наименованіе фирмы
или общества.
Если владѣльцевъ предпріятія нѣсколь-
ко, то всѣ они должны быть по-
именованы.

Шварцъ Германъ Зейликовичъ
Кухня 2-ой 2-й этажъ

Мѣстожителство хозяина
предпріятія или заведенія
(подробный адресъ).

М. Брашовъ поуч. 3-й Витинск.
улица

В О П Р О С Ы.

- 1) Какого рода торговое заведение или предприятие имѣть плательщикъ, т. е. имѣть ли лавку, ма- амбаръ, дворъ, подрядъ и т. п.; какимъ товаромъ торгуетъ, и производится ли торговля опто- розницу или по мелочамъ.
- 2) Гдѣ находится заведение: если въ городѣ, то указать городъ, улицу, домъ, торговый рядъ и т. п. если вѣи города, то указать уѣздъ, волость, селеніе
- 3) Сколько покоевъ или комнатъ и сколько входовъ для покупателей имѣется въ заведеніи?
- 4) Сколько имѣется складочныхъ помѣщеній при самомъ заведеніи, и отдѣльно отъ него (какъ сна- ныхъ платными свидѣтельствами, такъ и бесплатными билетами), съ указаніемъ, гдѣ именно складочное помѣщеніе находится.
- 5) За какую годовую плату принималось въ прошедшемъ году помѣщеніе, занятое заведеніемъ, а каждое складочное помѣщеніе.
Если торговое помѣщеніе нанималось за общую плату, вмѣстѣ съ квартирой хозяина заведенія, то нужно указать эту общую плату, съ отмѣткой, что плата показана вмѣстѣ съ квартирой; если же помѣщеніе не наемное, то слѣдуетъ только отмѣтить „не наемное“.
- 6) Кто завѣдуетъ заведеніемъ: самъ хозяинъ, или членъ семьи и какой, или наемный уполномоченный казачки 1-го класса.
- 7) Сколько въ заведеніи находилось въ прошломъ году при торговлѣ лицъ.
- 8) Сколько въ прошедшемъ году было израсходовано на уплату жалованья, въ видѣ денежныхъ выдачъ
- 9) Во сколько обошлось за прошлый годъ содержаніе (довольствіе натурой, помѣщеніе, столъ) всѣхъ обще служащихъ въ заведеніи, кромѣ членовъ семьи хозяина (въ рубляхъ, по оцѣнкѣ хозяина).
- 10) Какой былъ въ прошедшемъ году оборотъ по заведенію? (въ рубляхъ).
Оборотомъ считается: а) для торговыхъ предприятий, продающихъ товары—сумма голоной валовой выручки по продажѣ това- какъ на наличныя деньги, такъ и въ кредитъ, со включеніемъ суммъ, вырученныхъ по подрядамъ и поставкамъ и по ярмарочной торгѣ; б) для отдѣльныхъ подрядовъ и поставокъ, т. е. когда поставленъ товаръ не изъ собственнаго оплаченнаго отдѣльнымъ свидѣтельствомъ торговаго заведенія—сумма, полученная поставщикомъ или подрячикомъ или причитающаяся ему за выполненный подрядъ; в) для бан- скихъ заведеній, ссудныхъ кассъ и мѣльныхъ лавокъ—валовая сумма всѣхъ поступленій въ теченіи года по активнымъ операциямъ, на собственный капиталъ, такъ и на вклады и всякаго рода оборотныя средства (по кассѣ, счетамъ и комиссіоннымъ операциямъ); г) банъ, меблированныхъ комнатъ и гостиницъ—валовая выручка за годъ.
- 11) Какую прибыль получалъ плательщикъ въ прошедшемъ году?
Это свидѣніе для плательщика не обязательно; но при сообщеніи цифры прибыли, плательщикъ можетъ объяснить обстояте- ельства, вліявшія на ея увеличеніе или уменьшеніе противъ предыдущаго года.

О Т В ъ Т Ы.

Лавка - Бокалейныхъ товаровъ и табаконыхъ товаровъ въ розницу и по мелочамъ

в М. Брашовѣ Выхинской уезда

Два комнаты съ общей ванной

одно складочное помѣщеніе при квартирѣ

Нанимается рублей

сама хозяйка

Членовъ семьи „ 1 “ чел.; наемныхъ приказчиковъ „ “; прочихъ служащихъ при заведеніи (ра- бниковъ всякаго рода) „ 2 “ чел.

уполномоченному „ “, всѣмъ остальнымъ приказчикамъ „ “, прочимъ служащимъ „ 60, итого „ 60 “

Два сѣна серою руб.

общій оборотъ „ 15000. “ въ томъ числѣ по ярмаркамъ „ “

подрядамъ и поставкамъ „ “

750 руб.

Подпись плательщика или его довереннаго за с. Мворизъ Мворизъ

Свѣдѣнія, представляемая въ Раскладочномъ Присутствіи.

Наименованіе выбраннаго промыслового свидѣтельства.	Его стоимость	Порядковъ номера по опредѣленію оборотовъ.	Опредѣленные по расклад- кѣ за прошлый годъ.		Опредѣленные раскладочнымъ присутствіемъ на настоящій		г.	Опредѣленные Общимъ При- сутствіемъ Казенной Палаты.		Примѣчаніе.		
			Оборотъ.	Прибыль.	Раскладоч- ный сборъ.	Или иже, прибыли, полученнаго оборотъ, процентъ, сборомъ		Оборотъ.	Процентный сборъ			
1 Промыслъ № 41	2 75	3 113.	4 20000	5 1000	6 20000	7 1600	8 240	9 —	10 —	11 28	12 —	13
2 № 41												
3 № 44												

Отмѣтки податнаго инспектора о результатахъ
повѣрки заявленія:

Предпріятіе № 359/1020

Форма № 5.

ЗАЯВЛЕНІЕ

ДЛЯ ТОРГОВЫХЪ ПРЕДПРІЯТІЙ.

(По ст. 123 Полож. о госуд. промысл. налогѣ).

1. Бланкъ сего заявленія вручается бесплатно, при выдачѣ промысловаго свидѣтельства.
2. Плательщикъ обязанъ внести въ этотъ бланкъ всѣ свѣдѣнія, которыя требуются поставленными въ бланкѣ вопросами, и удостовѣрить отвѣты своею подписью.
3. По внесеніи въ этотъ бланкъ требуемыхъ свѣдѣній, бланкъ сей долженъ быть поданъ лично или по-сланъ по почтѣ заказнымъ письмомъ, не позже 1-го Апрѣля, въ одно изъ учреждений, которыя будутъ указаны Казенною Палатою въ объявленіяхъ, выставленныхъ въ мѣстахъ выдачи промысловыхъ сви-дѣтельствъ.
4. Подача сихъ заявленій къ вышеуказанному сроку обязательна для владѣльцевъ всѣхъ торговыхъ пред-пріятій, на которыя выбраны промысловыя свидѣтельства 1-го и 2-го разряда повсемѣстно, а для владѣль-цевъ предпріятій 3-го разряда — только въ столицахъ и мѣстностяхъ первыхъ трехъ классовъ.
5. Настоящее заявленіе должно быть подано по каждому предпріятію или заведенію отдѣльно.
6. Въ приѣмъ сихъ заявленій выдается росписка.
7. За неподачу въ установленный срокъ, безъ уважительныхъ причинъ, въ раскладочное присутствіе заявле-ній по раскладочному сбору, а равно за невключеніе въ поданныя заявленія свѣдѣній, необходимыхъ для опредѣленія оборотовъ и прибылей предпріятій, плательщики означеннаго сбора подвергаются де-нежному взысканію не свыше ста руб. (ст. 165 Полож. о госуд. промысл. налогѣ).
8. За включеніе въ заявленіе заведомо невѣрныхъ свѣдѣній виновные подлежатъ ответственности въ уголов-номъ порядкѣ.

ЗАЯВЛЕНІЕ.

ВЪ Зиничевскіе РАСКЛАДНОЕ ПРИСУТСТВІЕ.

Фамилія, имя, отчество и зва-
ніе владѣльца предпріятія,
или наименованіе фирмы
или общества.

Швабскіе Борухъ Мовдо-Лейбовъ

Если владѣльцевъ предпріятія нѣсколь-
ко, то всѣ они должны быть по-
именованы.

Мѣстожителство хозяина
предпріятія или заведенія
(подробный адресъ).

Желѣзница ст. 102.5.20.2.

В О П Р О С Ы.

- 1) Какого рода торговое заведение или предприятие имѣеть плательщикъ, т. е. имѣеть ли лавку, магазинъ, амбаръ, дворъ, подрядъ и т. п.; какимъ товаромъ торгуетъ, и производится ли торговля оптомъ розницу или по мелочамъ.
- 2) Гдѣ находится заведение: если въ городѣ, то указать городъ, улицу, домъ, торговый рядъ и т. п. если въѣ города, то указать уѣздъ, волость, селеніе
- 3) Сколько покоевъ или комнатъ и сколько входовъ для покупателей имѣется въ заведеніи?
- 4) Сколько имѣется складочныхъ помѣщеній при самомъ заведеніи, и отдѣльно отъ него (какъ складочныхъ платными свидѣтельствами, такъ и безплатными билетами), съ указаніемъ, гдѣ именно складочное помѣщеніе находится.
- 5) За какую годовую плату нанималось въ прошедшемъ году помѣщеніе, заплотое заведеніемъ, а каждое складочное помѣщеніе.
Если торговое помѣщеніе нанимано было за общую плату, вмѣстѣ съ квартирой хозяина заведенія, то нужно указать эту общую плату съ отмѣткой, что плата показана вмѣстѣ съ квартирой; если же помѣщеніе не наемное, то слѣдуетъ только отмѣтить „не наемное“.
- 6) Кто завѣдуетъ заведеніемъ: самъ хозяинъ, или членъ семьи и какой, или наемный уполномоченный казникъ 1-го класса.
- 7) Сколько въ заведеніи находилось въ прошломъ году при торговлѣ лицъ.
- 8) Сколько въ прошедшемъ году было израсходовано на уплату жалованья, въ видѣ денежныхъ выданій, на содержаніе (довольствіе натурой, помѣщеніе, столъ) вообще служащихъ въ заведеніи, кромѣ членовъ семьи хозяина (въ рубляхъ, по оцѣнкѣ хозяина).
- 9) Во сколько обошлось за прошлый годъ содержаніе (довольствіе натурой, помѣщеніе, столъ) вообще служащихъ въ заведеніи, кромѣ членовъ семьи хозяина (въ рубляхъ, по оцѣнкѣ хозяина).
- 10) Какой былъ въ прошедшемъ году оборотъ по заведенію? (въ рубляхъ).
Оборотомъ считается: а) для торговыхъ предіриятій, продающихъ товары—сумма годовой валовой выручки по продажѣ товаровъ на наличныя деньги, такъ и въ кредитъ, со включеніемъ суммъ, вырученныхъ по подрядамъ и поставкамъ и по армарочной торговлѣ; б) для отдѣльныхъ подрядовъ и поставокъ, т. е. когда поставляется товаръ не изъ собственнаго оплаченнаго отдѣльнымъ свидѣтельствомъ торговаго заведенія—сумма, полученная поставщикомъ или подрядчикомъ или причитающаяся ему за выполненный подрядъ; в) для складочныхъ заведеній, ссудныхъ кассъ и мѣняльныхъ лавокъ—валовая сумма всѣхъ поступленій въ теченіи года по активнымъ операціямъ на собственный капиталъ, такъ и на вклады и всякаго рода оборотныя средства (по кассѣ, счетамъ и коммиссіоннымъ операціямъ); г) для бань, меблированныхъ комнатъ и гостиницъ—валовая выручка за годъ.
- 11) Какую прибыль получалъ плательщикъ въ прошедшемъ году?
Это свидѣніе для плательщика не обязательно; но при сообщеніи цифры прибыли, плательщикъ можетъ объяснить обстоятельствомъ, влиявшимъ на ея увеличеніе или уменьшеніе противъ предыдущаго года.

Подпись плательщика или его довереннаго *Горюха М...*

О Т В Ѣ Т Ы.

лавка, бакалейная и пивоваренная, торговля мелочная,

Ильинка, Владимирск. уезда Браинск. волости

одна комната

одно складочное помѣщеніе при самомъ заведеніи

Въ сѣмь сорокъ руб. вмѣстѣ съ квартирой

Самъ хозяинъ

Членовъ семьи „ 1 “ чел.; наемныхъ приказчиковъ „ “; прочихъ служащихъ при заведеніи (рабочихъ всякаго рода) „ 2 “ чел.

Уполномоченному „ “, всѣмъ остальнымъ приказчикамъ „ “, прочимъ служащимъ „ 75 “, итого „ 75 “

Въ сѣмь сорокъ рублей

Общій оборотъ „ 3000 руб. “ въ томъ числѣ по армаркамъ „ “

по подрядамъ и поставкамъ „ “

Свѣдѣнія, представляемыя въ Раскладочномъ Присутствіи.

Основаніе завнаго заслужаго заслужаго заслужаго	Его стоимость	Порядковый номеръ по опредѣленію оборотовъ	Определеніе по расклад- кѣ за прошлый годъ		Определенные раскладочныя присутствіемъ на настоящій			г.	Определеніе Общимаъ При- сутствіемъ Казенной Палаты.		Примѣчаніе.
			Оборотъ.	Прибыль.	Раскладоч- ный сборъ.	Наименъ прибыли, подлежащей облож- ки, процентъ, сборъ.	Окладъ процент- наго сбора		Раскладоч- ный сборъ	Процентный сборъ	
1	11309 руб.	114	8000	400	1200	18р	—	—	20	13	

Отмѣтки податнаго инспектора о результатахъ
повѣрки заявленія:

Предпріятіе № 1024

Форма № 5.

ЗАЯВЛЕНІЕ
ДЛЯ ТОРГОВЫХЪ ПРЕДПРІЯТІЙ.

(По ст. 123 Полож. о госуд. промысл. налогѣ).

1. Бланкъ сего заявленія вручается бесплатно, при выдачѣ промышленнаго свидѣтельства.
2. Плательщикъ обязанъ внести въ этотъ бланкъ всѣ свѣдѣнія, которыя требуются поставленными въ бланкѣ вопросами, и удостовѣрить отвѣты своею подписью.
3. По внесеніи въ этотъ бланкъ требуемыхъ свѣдѣній, бланкъ сей долженъ быть поданъ лично или по-сланъ по почтѣ заказнымъ письмомъ, не позже 1-го Апрѣля, въ одно изъ учрежденій, которыя будутъ указаны Казенною Палатою въ объявленіяхъ, выставленныхъ въ мѣстахъ выдачи промышленныхъ сви-дѣтельствъ.
4. Подача сихъ заявленій къ вышеуказанному сроку обязательна для владѣльцевъ всѣхъ торговыхъ пред-пріятій, на которыя выбрана промышленнаго свидѣтельства 1-го и 2-го разряда повсемѣстно, а для владѣль-цевъ предпріятій 3-го разряда — только въ столицахъ и мѣстностяхъ первыхъ трехъ классовъ.
5. Настоящее заявленіе должно быть подано по каждому предпріятію или заведенію отдѣльно.
6. Въ приемѣ сихъ заявленій выдается росписка.
7. За неподачу въ установленный срокъ, безъ уважительныхъ причинъ, въ раскладочное присутствіе заяв-лений по раскладочному сбору, а равно за невключеніе въ поданныя заявленія свѣдѣній, необходимыхъ для опредѣленія оборотовъ и прибылей предпріятій, плательщики означеннаго сбора подвергаются де-нежному взысканію не свыше ста руб. (ст. 165 Полож. о госуд. промысл. налогѣ).
8. За включеніе въ заявленіе заведомо невярныхъ свѣдѣній виновные подлежатъ ответственности въ уголов-номъ порядкѣ.

ЗАЯВЛЕНІЕ.

ВЪ Винницкое РАСКЛАДНОЕ ПРИСУТСТВІЕ.

Фамилія, имя, отчество и зва-
ніе владѣльца предпріятія,
или наименованіе фирмы
или общества.

Шварцъ Давидъ Левиовъ

Если владѣльцевъ предпріятія несколь-
ко, то всѣ они должны быть по-
именованы.

Мѣстожителство хозяина
предпріятія или заведенія
(подробный адресъ).

В. М. Шварцъ Винницкое Уездъ

В О П Р О С Ы.

- 1) Какого рода торговое заведение или предприятие имѣть плательщикъ, т. е. имѣть ли лавку, магазинъ, амбаръ, дворъ, подрядъ и т. п.; какимъ товаромъ торгуетъ, и производится ли торговля оптомъ, розницу или по мелочамъ.
- 2) Гдѣ находится заведение: если въ городѣ, то указать городъ, улицу, домъ, торговый рядъ и т. п. если внѣ города, то указать уѣздъ, волость, селеніе
- 3) Сколько покоевъ или комнатъ и сколько входовъ для покупателей имѣется въ заведеніи?
- 4) Сколько имѣется складочныхъ помѣщеній при самомъ заведеніи, и отдѣльно отъ него (какъ складочныхъ платными свидѣтельствами, такъ и бесплатными), съ указаніемъ, гдѣ именно складочное помѣщеніе находится.
- 5) За какую годовую плату нанималось въ прошедшемъ году помѣщеніе, занятое заведеніемъ, а каждое складочное помѣщеніе.
Если торговое помѣщеніе нанимано было за общую плату, вмѣстѣ съ квартирой хозяина заведенія, то нужно указать эту общую плату; если же помѣщеніе не наемное, то слѣдуетъ только отмѣтить „не наемное“ съ отмѣткой, что плата показана вмѣстѣ съ квартирой; если же помѣщеніе не наемное, то слѣдуетъ только отмѣтить „не наемное“.
- 6) Кто завѣдуетъ заведеніемъ: самъ хозяинъ, или членъ семьи и какой, или наемный уполномоченный казачикъ 1-го класса.
- 7) Сколько въ заведеніи находилось въ прошломъ году при торговлѣ лицъ.
- 8) Сколько въ прошедшемъ году было израсходовано на уплату жалованья, въ видѣ денежныхъ выдѣловъ, на содержаніе и наемъ слугъ, на содержаніе и наемъ лошадей, на содержаніе и наемъ экипажей, на содержаніе и наемъ мебели, на содержаніе и наемъ инвентаря, на содержаніе и наемъ канцелярскихъ принадлежностей, на содержаніе и наемъ прочихъ вещей, на содержаніе и наемъ прочихъ вещей, на содержаніе и наемъ прочихъ вещей.
- 9) Во сколько обошлось за прошлый годъ содержаніе (довольствіе натурой, помѣщеніе, столъ) всѣмъ обще служащихъ въ заведеніи, кромѣ членовъ семьи хозяина (въ рубляхъ, по оцѣнкѣ хозяина).
- 10) Какой былъ въ прошедшемъ году оборотъ по заведенію? (въ рубляхъ).
Оборотомъ считается: а) для торговыхъ предприятий, продающихъ товары—сумма годовой валовой выручки по продажѣ товаровъ на наличныя деньги, такъ и въ кредитъ, со включеніемъ суммъ, вырученныхъ по подрядамъ и поставкамъ и по ярмарочной торговлѣ; б) для отдѣльныхъ подрядовъ и поставокъ, т. е. когда поставляется товаръ не изъ собственнаго оплаченнаго отдѣльнымъ свидѣтельствомъ торговаго заведенія—сумма, полученная поставщикомъ или подрядчикомъ или причитающаяся ему за выполненный подрядъ; в) для складочныхъ заведеній, ссудныхъ кассъ и мѣльныхъ лавокъ—валовая сумма всѣхъ поступленій въ теченіи года по активнымъ операциямъ на собственный капиталъ, такъ и на вклады и всякаго рода оборотныя средства (по кассѣ, счетамъ и комиссіоннымъ операциямъ); г) для бань, меблированныхъ комнатъ и гостиницъ—валовая выручка за годъ.
- 11) Какую прибыль получилъ плательщикъ въ прошедшемъ году?
Это свидѣніе для плательщика не обязательно; но при сообщеніи цифры прибыли, плательщикъ можетъ объяснить обстоятельствомъ, влиявшимъ на ея увеличеніе или уменьшеніе противъ предыдущаго года.

Подпись плательщика или его довереннаго *А. В. Сидоровъ*

О Т В Ѣ Т Ы.

Предприятие 2-го разряда, Магазины, Торговля по Мелкимъ Мануфактурнымъ и Текстильнымъ Товарамъ

В. М. Шибаровъ

одинъ покой и одинъ входъ

одно складочное помѣщеніе при самомъ заведеніи

не наемное

самъ хозяинъ

Членовъ семьи „ / “ чел.; наемныхъ приказчиковъ „ “; прочихъ служащихъ при заведеніи (рабочихъ всякаго рода) „ — “ чел. *самъ и Членъ семьи*

Уполномоченному „ X “, всѣмъ остальнымъ приказчикамъ „ X “, прочимъ служащимъ „ “, всего „ “

общій оборотъ *Миллионъ 750 тысячъ руб.* въ томъ числѣ по ярмаркамъ *400 тысячъ руб.*

по подрядамъ и поставкамъ *750 тысячъ руб.*

Свѣдѣнія, представляемыя въ Раскладочномъ Присутствіи.

Наименованіе выбраннаго промыслового свидѣтельства.	Его стоимость	Порядковый номеръ по опредѣленію оборотовъ.	Определенные по расклад- кѣ за прошлый годъ.		Определенные раскладочнымъ присутствіемъ на настоящей				г.	Определенные Общамъ При- сутствіемъ Казенной Палаты.		Примѣчаніе.
			Оборотъ.	Прибыль.	Оборотъ.	Прибыль.	Раскладоч- ный сборъ.	Наличные прибыли, подлежащія облож- ки процент. сборомъ.		Окладъ процент- наго сбора	Раскладоч. сборъ.	
1	2	3	4	5	6	7	8	9	10	11	12	13
Тр. № 225	130	115	8000	400	8000	960	1400	—	—	16	—	

Отмѣтки податнаго инспектора о результатахъ
повѣрки заявленія:

Предпріятіе № 1028

Форма № 5.

ЗАЯВЛЕНІЕ

ДЛЯ ТОРГОВЫХЪ ПРЕДПРІЯТІЙ.

(По ст. 123 Полож. о госуд. промысл. налогѣ).

1. Бланкъ сего заявленія вручается бесплатно, при выдачѣ промыслового свидѣтельства.
2. Плательщикъ обязанъ внести въ этотъ бланкъ всѣ свѣдѣнія, которыя требуются поставленными въ бланкѣ вопросами, и удостовѣрить отвѣты своею подписью.
3. По внесеніи въ этотъ бланкъ требуемыхъ свѣдѣній, бланкъ сей долженъ быть поданъ лично или по-сланъ по почтѣ заказнымъ письмомъ, не позже 1-го Апрѣля, въ одно изъ учреждений, которыя будутъ указаны Казенною Палатою въ объявленіяхъ, выставленныхъ въ мѣстахъ выдачи промысловыхъ сви-дѣтельствъ.
4. Подача сихъ заявленій къ вышеуказанному сроку обязательна для владѣльцевъ всѣхъ торговыхъ пред-пріятій, на которыя выбраны промысловыя свидѣтельства 1-го и 2-го разряда повсемѣстно, а для владѣль-цевъ предпріятій 3-го разряда—только въ столицахъ и мѣстностяхъ первыхъ трехъ классовъ.
5. Настоящее заявленіе должно быть подано по каждому предпріятію или заведенію отдѣльно.
6. Въ приемѣ сихъ заявленій выдается росписка.
7. За неподачу въ установленный срокъ, безъ уважительныхъ причинъ, въ раскладочное присутствіе заяв-лений по раскладочному сбору, а равно за невключеніе въ поданныя заявленія свѣдѣній, необходимыхъ для опредѣленія оборотовъ и прибылей предпріятій, плательщики означеннаго сбора подвергаются де-нежному взысканію не свыше ста руб. (ст. 165 Полож. о госуд. промысл. налогѣ).
8. За включеніе въ заявленіе заведомо невярныхъ свѣдѣній виновные подлежатъ ответственности въ уголов-номъ порядкѣ.

ЗАЯВЛЕНІЕ.

ВЪ Винницкомъ РАСКЛАДОЧНОЕ ПРИСУТСТВІЕ.

Фамилія, имя, отчество и зва-
ніе владѣльца предпріятія,
или наименованіе фирмы
или общества.

Если владѣльцевъ предпріятія нѣсколь-
ко, то всѣ они должны быть по-
именованы.

Михаилъ Зор. Митинъ сынъ
Лука Камышевъ Шлыженъ

Мѣстожителство хозяина
предпріятія или заведенія
(подробный адресъ).

Михаилъ Зор. Митинъ сынъ
Винницкое Мѣсто Митинъ

В О П Р О С Ы.

- 1) Какого рода торговое заведение или предприятие имѣть плательщикъ, т. е. имѣть ли лавку, амбаръ, дворъ, подрядъ и т. п.; какимъ товаромъ торгуетъ, и производится ли торговля оптовою или по мелочамъ.
- 2) Гдѣ находится заведение: если въ городѣ, то указать городъ, улицу, домъ, торговый рядъ и т. п.; если внѣ города, то указать уѣздъ, волость, селеніе
- 3) Сколько покоекъ или комнатъ и сколько входовъ для покупателей имѣется въ заведеніи?
- 4) Сколько имѣется складочныхъ помѣщій при самомъ заведеніи, и отдѣльно отъ него (какъ съ платными свидѣтельствами, такъ и безплатными билетами), съ указаніемъ, гдѣ именно складочное помѣщеніе находится.
- 5) За какую годовую плату нанималось въ прошедшемъ году помѣщеніе, занятое заведеніемъ, и каждое складочное помѣщеніе.
Если торговое помѣщеніе нанимано было за общую плату, имѣть съ квартирой хозяина заведенія, то нужно указать эту плату съ отмѣткой, что плата показана имѣть съ квартирой; если же помѣщеніе не наемное, то слѣдуетъ только отмѣтить, не наемное ли.
- 6) Кто завѣдуетъ заведеніемъ: самъ хозяинъ, или членъ семьи и какой, или наемный уполномоченный казникъ 1-го класса.
- 7) Сколько въ заведеніи находилось въ прошломъ году при торговлѣ лицъ.
- 8) Сколько въ прошедшемъ году было израсходовано на уплату жалованья, въ видѣ денежнаго вознагражденія, на содержаніе и на содержаніе членовъ семьи хозяина (въ рубляхъ, по оцѣнкѣ хозяина).
- 9) Во сколько обошлось за прошлый годъ содержаніе (довольствіе натурой, помѣщеніе, столъ) вообще служащихъ въ заведеніи, кромѣ членовъ семьи хозяина (въ рубляхъ, по оцѣнкѣ хозяина).
- 10) Каковъ былъ въ прошедшемъ году оборотъ по заведенію? (въ рубляхъ).
Оборотомъ считается: а) для торговыхъ предприятий, продающихъ товары—сумма годовой валовой выручки по продажѣ какъ на наличныя деньги, такъ и въ кредитъ, со включеніемъ суммъ, вырученныхъ по подрядамъ и поставкамъ и по ярмарочной продажѣ; б) для отдѣльныхъ подрядовъ и поставокъ, т. е. когда поставляется товаръ не изъ собственнаго оплаченнаго отдѣльнымъ свидѣтельствомъ торговаго заведенія—сумма, полученная поставщикомъ или подрядчикомъ или причитающаяся ему на выполненный подрядъ, и др. суммъ заведенія, ссудныхъ кассъ и мѣняльныхъ лавокъ—валовая сумма всѣхъ поступленій въ теченіи года по активнымъ операціямъ на собственный капиталъ, такъ и на вклады и всякаго рода оборотныя средства (по кассѣ, счетамъ и комиссіоннымъ операціямъ банъ, меблированныхъ комнатъ и гостиницъ—валовая выручка за годъ).
- 11) Какую прибыль получилъ плательщикъ въ прошедшемъ году?
Это свидѣніе для плательщика не обязательно; но при сообщеніи цифръ прибыли, плательщикъ можетъ объяснить обстоятельствомъ, влиявшимъ на ея увеличеніе или уменьшеніе противъ предыдущаго года.

Подпись плательщика или его довереннаго

О Т В ъ Т Ы.

Мелочная торговля хмута въ деревнѣ
свердловскій уѣздъ дер. Скородово

Въ деревнѣ м. Анна Владимировна
Торопа

Одна помѣщенія и отдѣльно

Нанимается

Не наемное

Самъ хозяинъ Семанъ

Членовъ семьи „ 1“ чел.; наемныхъ приказчиковъ „ —“; прочихъ служащихъ при заведеніи (рабочихъ всякаго рода) „ —“ чел.

Уполномоченному „ —“, всѣмъ остальнымъ приказчикамъ „ —“, прочимъ служащимъ „ —“ всего „ —“

Не было

Общій оборотъ „ Нетрговоболъ“ въ томъ числѣ по ярмаркамъ „ —“
подрядамъ и поставкамъ „ —“

Не было

Подпись плательщика или его довереннаго Александръ Ивановичъ

Свѣдѣнія, представляемыя въ Раскладочномъ Присутствіи.

Наименованіе выбраннаго промыслового свидѣтельства.	Его стоимость	Порядковый номеръ по опредѣленію оборотовъ.	Опредѣленные по расклад- кѣ за прошлый годъ.		Опредѣленные раскладочнымъ присутствіемъ на настоящій г.				Опредѣленные Общеземль. При- сутствіемъ Казенной Палаты.		Примѣчаніе.
			Оборотъ.	Прибыль.	Оборотъ.	Прибыль.	Раскладоч- ный сборъ.	Наименѣе прибыли, получающей облож- ку процентъ, сборомъ.	Окладъ процент- наго сбора	Раскладочн. сборъ.	
Челѣвч. вилки	150	3	4000	400	2000	200	200	3	3	—	13

Отмѣтки податнаго инспектора о результатахъ
повѣрки заявленія:

Предпріятіе № 1029

Форма № 5.

ЗАЯВЛЕНІЕ ДЛЯ ТОРГОВЫХЪ ПРЕДПРІЯТІЙ.

(По ст. 123 Полож. о госуд. промышл. налогѣ).

1. Бланкъ сего заявленія вручается бесплатно, при выдачѣ промыслового свидѣтельства.
2. Плательщикъ обязанъ внести въ этотъ бланкъ всѣ свѣдѣнія, которыя требуются поставленными въ бланкѣ вопросами, и удостовѣрить отвѣты своею подписью.
3. По внесеніи въ этотъ бланкъ требуемыхъ свѣдѣній, бланкъ сей долженъ быть поданъ лично или по-сланъ по почтѣ заказнымъ письмомъ, не позже 1-го Апрѣля, въ одно изъ учреждений, которыя будутъ указаны Казенною Палатою въ объявленіяхъ, выставленныхъ въ мѣстахъ выдачи промысловыхъ сви-дѣтельствъ.
4. Подача сихъ заявленій къ вышеуказанному сроку обязательна для владѣльцевъ всѣхъ торговыхъ пред-пріятій, на которыя выбраны промысловыя свидѣтельства 1-го и 2-го разряда повсемѣстно, а для владѣль-цевъ предпріятій 3-го разряда — только въ столицахъ и мѣстностяхъ первыхъ трехъ классовъ.
5. Настоящее заявленіе должно быть подано по каждому предпріятію или заведенію отдѣльно.
6. Въ приемѣ сихъ заявленій выдается росписка.
7. За неподачу въ установленный срокъ, безъ уважительныхъ причинъ, въ раскладочное присутствіе заявленій по раскладочному сбору, а равно за невключеніе въ поданныя заявленія свѣдѣній, необходимыхъ для опредѣленія оборотовъ и прибылей предпріятій, плательщики означеннаго сбора подвергаются де-нежному взысканію не свыше ста руб. (ст. 165 Полож. о госуд. промышл. налогѣ).
8. За включеніе въ заявленіе заведомо неистинныхъ свѣдѣній виновные подлежатъ ответственности съ уголов-нымъ порядкомъ.

ЗАЯВЛЕНІЕ.

ВЪ Вилнишское РАСКЛАДОЧНОЕ ПРИСУТСТВІЕ.

Фамилія, имя, отчество и зва-
ніе владѣльца предпріятія,
или наименованіе фирмы
или общества.
Если владѣльцевъ предпріятія нѣсколь-
ко, то всѣ они должны быть по-
именованы.

Михаилъ и Анна Вилнишская
Узда еврей Мануелъ Хашмовича
Шварцера

Мѣстожителство хозяина
предпріятія или заведенія
(подробный адресъ).

В м. Аннопа Вилнишская
Узда Под. мѣст.

В О П Р О С Ы.

- 1) Какого рода торговое заведение или предприятие имѣть плательщикъ, т. е. имѣть ли лавку, амбаръ, дворъ, подрядъ и т. п.; какиимъ товаромъ торгуетъ, и производится ли торговля оптовою или розничною или по мелочамъ.
- 2) Гдѣ находится заведение: если въ городѣ, то указать городъ, улицу, домъ, торговый рядъ и т. п.; если вѣдь города, то указать уѣздъ, волость, селеніе
- 3) Сколько покоевъ или комнатъ и сколько входовъ для покупателей имѣется въ заведеніи?
- 4) Сколько имѣется складочныхъ помѣщеній при самомъ заведеніи, и отдѣльно отъ него (какіе съ платными свидѣтельствами, такъ и бесплатными билетами), съ указаніемъ, гдѣ именно складочное помѣщеніе находится.
- 5) За какую годовую плату панималось въ прошедшемъ году помѣщеніе, занятое заведеніемъ, и каждае складочное помѣщеніе.
Если торговое помѣщеніе нанято было за общую плату, вмѣстѣ съ квартирой хозяина заведенія, то нужно указать эту общую плату съ квартирой; если же помѣщеніе не наемное, то слѣдуетъ только отмѣтить, не наемное ли помѣщеніе, что плата показана вмѣстѣ съ квартирой.
- 6) Кто завѣдуетъ заведеніемъ: самъ хозяинъ, или членъ семьи и какою, или наемный уполномоченный казачикъ 1-го класса.
- 7) Сколько въ заведеніи находилось въ прошломъ году при торговлѣ лицъ.
- 8) Сколько въ прошедшемъ году было израсходовано на уплату жалованья, въ видѣ денежныхъ вознагражденій, на содержаніе и наемъ помѣщеній, на содержаніе и наемъ лошадей, на содержаніе и наемъ экипажей, на содержаніе и наемъ мебели, на содержаніе и наемъ инвентаря, на содержаніе и наемъ канцелярскихъ принадлежностей, на содержаніе и наемъ прочихъ вещей, на содержаніе и наемъ прочихъ расходовъ, на содержаніе и наемъ прочихъ расходовъ, на содержаніе и наемъ прочихъ расходовъ.
- 9) Во сколько обошлось за прошлый годъ содержаніе (довольствіе натурой, помѣщеніе, столъ) вообще служащихъ въ заведеніи, кромѣ членовъ семьи хозяина (въ рубляхъ, по оцѣнкѣ хозяина).
- 10) Какою былъ въ прошедшемъ году оборотъ по заведенію? (въ рубляхъ).
Оборотомъ считается: а) для торговыхъ предприятий, продающихъ товары—сумма годовой валовой выручки по продажѣ какъ на наличныя деньги, такъ и въ кредитъ, со включеніемъ суммъ, вырученныхъ по подрядамъ и поставкамъ и по ярмарочной торговлѣ; б) для отдѣльныхъ подрядовъ и поставокъ, т. е. когда поставляется товаръ не изъ собственнаго оплаченнаго отдѣльнымъ свидѣтельствомъ торговаго заведенія—сумма, полученная поставщикомъ или подрячикомъ или причитающаяся ему за выполненный подрядъ; в) для прочихъ заведеній, ссудныхъ кассъ и мѣстныхъ лавокъ—валовая сумма всѣхъ поступленій въ теченіи года по активнымъ операциямъ на собственный капиталъ, такъ и на вклады и всякаго рода оборотныя средства (по кассѣ, счетамъ и комиссіоннымъ операціямъ), на содержаніе и наемъ мебели, на содержаніе и наемъ инвентаря, на содержаніе и наемъ канцелярскихъ принадлежностей, на содержаніе и наемъ прочихъ вещей, на содержаніе и наемъ прочихъ расходовъ, на содержаніе и наемъ прочихъ расходовъ, на содержаніе и наемъ прочихъ расходовъ.
- 11) Какою прибылью получилъ плательщикъ въ прошедшемъ году?
Это свидѣніе для плательщика не обязательно; но при сообщеніи цифры прибыли, плательщикъ можетъ объяснить обстоятельствомъ, влиявшимъ на ея увеличеніе или уменьшеніе противъ предъидущаго года.

О Т В Ѣ Т Ы.

Мелочное предпріятіе лавка въ селѣ
въ лавкѣ нѣтъ мелочаго дела

Въ м. Яковлево Владимирской губерніи

Входовъ въ заведеніи одинъ

Не имѣется

Не наемное

Самъ, а также члены семьи предпріятель
Казачикъ 1-го класса

Членовъ семьи „ 1 “ чел.; наемныхъ приказчиковъ „ — “; прочихъ служащихъ при заведеніи (рабочихъ всякаго рода) „ — “ чел.

Уполномоченному „ — “, всѣмъ остальнымъ приказчикамъ „ — “, прочимъ служащимъ „ — “, итого „ — “

Не было

Валовой оборотъ „ 10000 руб. въ томъ числѣ по ярмаркамъ „ 5000 руб.

по подрядамъ и поставкамъ „ 5000 руб.

Степень прибыли рубль

Подпись плательщика или его довереннаго *Морисъ*

Свѣдѣнія, представляемыя въ Раскладочномъ Присутствіи.

Наименованіе выбраннаго промыслового свидѣтельства.	Его стоимость.	Порядковый номеръ по опредѣленію оборотовъ.	Определенные по расклад- кѣ за прошлый годъ.		Определенные раскладочнымъ присутствіемъ на настоящей					г.	Определенные Общимъ При- сутствіемъ Казенной Палаты.		Примѣчаніе.
			Оборотъ.	Прибыль.	Оборотъ.	Прибыль.	Раскладоч- ный сборъ.	Излишекъ прибыли, по высшей облож- кѣ, процентъ, оборо- тъ.	Окладъ промол- т- наго сбора.		Раскладоч- ный сборъ.	Процентный сборъ.	
м.с.с.р. 1875	150	3	4000	160	2000	200	2000	200	200	3	11	12	13

Отмѣтки податнаго инспектора о результатахъ
повѣрки заявленія:

Предпріятіе № 1030

Форма № 5.

ЗАЯВЛЕНІЕ

ДЛЯ ТОРГОВЫХЪ ПРЕДПРІЯТІЙ.

(По ст. 123 Полож. о госуд. промышл. налогѣ).

1. Бланкъ сего заявленія вручается бесплатно, при выдачѣ промыслового свидѣтельства.
2. Плательщикъ обязанъ внести въ этотъ бланкъ все свѣдѣнія, которыя требуются поставленными въ бланкѣ вопросами, и удостовѣрить отвѣты своею подписью.
3. По внесеніи въ этотъ бланкъ требуемыхъ свѣдѣній, бланкъ сей долженъ быть поданъ лично или по-
сланъ по почтѣ заказнымъ письмомъ, не позже 1-го Апрѣля, въ одно изъ учреждений, которыя будутъ
указаны Казенною Палатою въ объявленіяхъ, выставленныхъ въ мѣстахъ выдачи промысловыхъ сви-
дѣтельствъ.
4. Подача сихъ заявленій къ вышеуказанному сроку обязательна для владѣльцевъ всехъ торговыхъ пред-
пріятій, на которыя выбраны промысловыя свидѣтельства 1-го и 2-го разряда повсемѣстно, а для владѣль-
цевъ предпріятій 3-го разряда — только въ столицахъ и мѣстностяхъ первыхъ трехъ классовъ.
5. Настоящее заявленіе должно быть подано по каждому предпріятію или заведенію отдельно.
6. Въ приемъ сихъ заявленій выдается росписка.
7. За неподачу въ установленный срокъ, безъ уважительныхъ причинъ, въ раскладочное присутствіе заяв-
леній по раскладочному сбору, а равно за невключеніе въ поданныя заявленія свѣдѣній, необходимыхъ
для опредѣленія оборотовъ и прибылей предпріятій, плательщики означеннаго сбора подвергаются де-
нежному взысканію не свыше ста руб. (ст. 165 Полож. о госуд. промышл. налогѣ).
8. За включеніе въ заявленіе заведомо невярныхъ свѣдѣній виновные подлежатъ ответственности въ уголов-
номъ порядкѣ.

ЗАЯВЛЕНІЕ.

ВЪ Винницкесъ РАСКЛАДОЧНОЕ ПРИСУТСТВІЕ.

Фамилія, имя, отчество и зва-
ніе владѣльца предпріятія,
или наименованіе фирмы
или общества.

Михайки Гинды Айболо Шаруцкой

Если владѣльцевъ предпріятія нѣсколь-
ко, то все они должны быть по-
именованы.

Мѣстожительство хозяина
предпріятія или заведенія
(подробный адресъ).

Живущей въ той части города Винницы
въ домѣ Претомля

ВОПРОСЫ.

- 1) Какого рода торговое заведение или предприятие имѣть плательщикъ, т. е. имѣть ли лавку, магазинъ, амбаръ, дворъ, подрядъ и т. п.; какимъ товаромъ торгуетъ, и производится ли торговля оптомъ, розницу или по мелочамъ.
- 2) Гдѣ находится заведение: если въ городѣ, то указать городъ, улицу, домъ, торговый рядъ и т. п.
если внѣ города, то указать уѣздъ, волость, селеніе
- 3) Сколько покоевъ или комнатъ и сколько входовъ для покупателей имѣется въ заведеніи?
- 4) Сколько имѣется складочныхъ помѣщеній при самомъ заведеніи, и отдѣльно отъ него (какъ снабженныя платными свидѣтельствами, такъ и бесплатными билетами), съ указаніемъ, гдѣ именно каждое складочное помѣщеніе находится.
- 5) За какую годовую плату принималось въ прошедшемъ году помѣщеніе, занятое заведеніемъ, а также каждое складочное помѣщеніе.
Если торговое помѣщеніе нанимано было за общую плату, вмѣстѣ съ квартирой хозяина заведенія, то нужно указать эту общую плату съ отбѣткой, что плата показана вмѣстѣ съ квартирой; если же помѣщеніе не наемное, то слѣдуетъ только отмѣтить „не наемное“.
- 6) Кто завѣдуетъ заведеніемъ: самъ хозяинъ, или членъ семьи и какой, или наемный уполномоченный приказчикъ 1-го класса.
- 7) Сколько въ заведеніи находилось въ прошломъ году при торговлѣ лицъ.
- 8) Сколько въ прошедшемъ году было израсходовано на уплату жалованья, въ видѣ денежныхъ выдѣлъ.
- 9) Во сколько обошлось за прошлый годъ содержаніе (довольствіе натурой, помѣщеніе, столъ) всѣхъ въ общѣ служащихъ въ заведеніи, кромѣ членовъ семьи хозяина (въ рубляхъ, по оцѣнкѣ хозяина).
- 10) Какой былъ въ прошедшемъ году оборотъ по заведенію? (въ рубляхъ).
Оборотомъ считается: а) для торговыхъ предприятий, продающихъ товары—сумма годовой валовой выручки по продажѣ товаровъ какъ на наличныя деньги, такъ и въ кредитъ, со включеніемъ суммъ, вырѣченныхъ по подрядамъ и поставкамъ и по ярмарочной торговлѣ; б) для отдѣльныхъ подрядовъ и поставокъ, т. е. когда поставляется товаръ не на собственнаго оплаченнаго отдѣльнымъ свидѣтельствомъ торговаго заведенія—сумма, полученная поставщикомъ или подрядчикомъ или причитающаяся ему за выполненныя подряды; в) для банкинскихъ заведеній, ссудныхъ кассъ и мѣняльныхъ лавокъ—валовая сумма всѣхъ поступленій въ теченіи года по активнымъ операциямъ какъ на собственный капиталъ, такъ и на вклады и всякаго рода оборотныя средства (по кассѣ, счетамъ и коммиссіоннымъ операциямъ); г) для бань, меблированныхъ комнатъ и гостиницъ—валовая выручка за годъ.
- 11) Какую прибыль получилъ плательщикъ въ прошедшемъ году?
Это свидѣніе для плательщика не обязательно; но при сообщеніи цифры прибыли, плательщикъ можетъ объяснить обстоятельствомъ, влияющимъ на ея увеличеніе или уменьшеніе противъ предыдущаго года.

Подпись плательщика или его довереннаго Илида Малица

ОТВѢТЫ.

Уменьш деревенная Лавочка, торгую бакалейными и пряниками, Жаварачи, по мелочамъ,

на во 2ой части Города Винницы на базарѣ противъ Полицейскаго Управленія, именно въ ряду деревьевъ, между Лавочекъ.

Одна комната, и одинъ входъ.

Ничего

Лавочка собственная Плугува В. Доходы 50 рубъ за зиму

Самъ Хозяинъ.

Членовъ семьи „ чел.; наемныхъ приказчиковъ „ „; прочихъ служащихъ при заведеніи (работниковъ всякаго рода) „ чел.

одно лицо.

Уполномоченному „ „, всѣмъ остальнымъ приказчикамъ „ „, прочимъ служащимъ „ „, всего „ „

Ничего

Ничего

около тысячи или еще двѣсти рублей

Общій оборотъ „ „ въ томъ числѣ по ярмаркамъ „ „

по подрядамъ и поставкамъ „ „

аккуратно не извѣстно. Узнаю что уменьшилось на 15% и тогда 10% въ предстоящемъ году и занята у своего брата сто руб. на билетъ торговой и на покупку въ лавку поварѣ такъ какъ сказано въ недостаткѣ противъ прошедшаго года

Подпись Илида Малица

Свѣдѣнія, представляемыя въ Раскладочномъ Присутствіи.

Наименованіе выбраннаго промысловатаго свидѣтельства.	Его стоимость.	Порядковый номеръ по опредѣленію оборотовъ.	Определенные по расклад- кѣ за прошлый годъ.		Определенные раскладочнымъ присутствіемъ на настоящій					Определенные Общизъ При- сутствіемъ Казенной Палаты.		Примѣчаніе.
			Оборотъ.	Прибыль.	Оборотъ.	Прибыль.	Раскладоч- ный сборъ.	Или иная подлежащая проценту, сборамъ, или иной налогъ.	Окладъ, процентъ, иной сборъ.	Раскладочн. сборъ.	Процентный сборъ.	
1	2	3	4	5	6	7	8	9	10	11	12	13
Честъ свѣдѣн	150		2500	200	200	30				3		

Отмѣтки податнаго инспектора о результатахъ
повѣрки заявленія:

Предпріятіе № 1031

Форма № 5.

ЗАЯВЛЕНІЕ
ДЛЯ ТОРГОВЫХЪ ПРЕДПРІЯТІЙ.

(По ст. 123 Полож. о госуд. промысл. налогѣ).

1. Бланкъ сего заявленія вручается бесплатно, при выдачѣ промысловаго свидѣтельства.
2. Плательщикъ обязанъ внести въ этотъ бланкъ всѣ свѣдѣнія, которыя требуются поставленными въ бланкѣ вопросами, и удостовѣрить отвѣты своею подписью.
3. По внесеніи въ этотъ бланкъ требуемыхъ свѣдѣній, бланкъ сей долженъ быть поданъ лично или по-сланъ по почтѣ заказнымъ письмомъ, не позже 1-го Апрѣля, въ одно изъ учреждений, которыя будутъ указаны Казенною Палатою въ объявленіяхъ, выставленныхъ въ мѣстахъ выдачи промысловыхъ сви-дѣтельствъ.
4. Подача сихъ заявленій къ вышеуказанному сроку обязательна для владѣльцевъ всѣхъ торговыхъ пред-пріятій, на которыя выбраны промыслова свѣдѣтельства 1-го и 2-го разряда повсемѣстно, а для владѣль-цевъ предпріятій 3-го разряда — только въ столицахъ и мѣстностяхъ первыхъ трехъ классовъ.
5. Настоящее заявленіе должно быть подано по каждому предпріятію или заведенію отдѣльно.
6. Въ приемъ сихъ заявленій выдается росписка.
7. За неподачу въ установленный срокъ, безъ уважительныхъ причинъ, въ раскладочное присутствіе заяв-леній по раскладочному сбору, а равно за невключеніе въ поданныя заявленія свѣдѣній, необходимыхъ для опредѣленія оборотовъ и прибылей предпріятій, плательщики означеннаго сбора подвергаются де-нежному взысканію не свыше ста руб. (ст. 165 Полож. о госуд. промысл. налогѣ).
8. За включеніе въ заявленіе заведомо невярныхъ свѣдѣній виновные подлежатъ ответственности въ уголов-номъ порядкѣ.

Заявленіе принято 1899 г. Мартъ 30 дня, подъ росписку за № 786

ЗАЯВЛЕНІЕ.

ВЪ РАСКЛАДНОЕ ПРИСУТСТВІЕ.

Фамилія, имя, отчество и зва-
ніе владѣльца предпріятія,
или наименованіе фирмы
или общества.

Д.т.д. Леизирова Шварцман

Если владѣльцевъ предпріятія нѣсколь-
ко, то всѣ они должны быть по-
именованы.

Мѣстожителство хозяина
предпріятія или заведенія
(подробный адресъ).

В. С. Супруновъ Вилнижскаго уѣзда

ВОПРОСЫ.

- 1) Какого рода торговое заведение или предприятие имѣть: плательщикъ, т. е. имѣть ли лавку, магазинъ, амбаръ, дворъ, подрядъ и т. п.; какии товары торгуетъ, и производится ли торговля оптомъ, в розницу или по мелочамъ.
- 2) Гдѣ находится заведение: если въ городѣ, то указать городъ, улицу, домъ, торговый рядъ и т. п.
если внѣ города, то указать уѣздъ, волость, селеніе
- 3) Сколько покоевъ или комнатъ и сколько входовъ для покупателей имѣется въ заведеніи?
- 4) Сколько имѣется складочныхъ помѣщеній при самомъ заведеніи, и отдѣльно отъ него (какъ снабженыхъ платными свидѣтельствами, такъ и бесплатными билетами), съ указаніемъ, гдѣ именно каждое складочное помѣщеніе находится.
- 5) За какую годовую плату нанималось въ прошедшемъ году помѣщеніе, занитое заведеніемъ, а также каждое складочное помѣщеніе.
Если торговое помѣщеніе нанито было за общую плату, вмѣстѣ съ квартирой хозяина заведенія, то нужно указать эту общую плату съ отбѣткой, что плата показана вмѣстѣ съ квартирой; если же помѣщеніе не наемное, то слѣдуетъ только отмѣтить "не наемное".
- 6) Кто завѣдуетъ заведеніемъ: самъ хозяинъ, или членъ семьи и какой, или наемный уполномоченный приказчикъ 1-го класса.
- 7) Сколько въ заведеніи находилось въ прошломъ году при торговлѣ лицъ.
- 8) Сколько въ прошедшемъ году было израсходовано на уплату жалованья, въ видѣ денежныхъ выдачъ.
- 9) Во сколько обошлось за прошлый годъ содержаніе (довольствіе натурой, помѣщеніе, столъ) всѣхъ въ общѣ служащихъ въ заведеніи, кромѣ членовъ семьи хозяина (въ рубляхъ, по оцѣнкѣ хозяина).
- 10) Какой былъ въ прошедшемъ году оборотъ по заведенію? (въ рубляхъ).
Оборотомъ считается: а) для торговыхъ предприятий, продававшихъ товары—сумма годовой валовой выручки по продажѣ товаровъ какъ на наличныя деньги, такъ и въ кредитъ, со включеніемъ суммъ, вырученныхъ по подрядамъ и поставкамъ и по ярмарочной торговлѣ; б) для отдѣльныхъ подрядовъ и поставокъ, т. е. когда поставляется товаръ не въ собственнаго оплаченнаго отдѣльнымъ свидѣтельствомъ торговаго заведенія—сумма, полученная поставщикомъ или подрядчикомъ или причитающаяся ему за выполненныя работы; в) для банковъ, ссудныхъ кассъ и мѣняльныхъ лавокъ—валовая сумма всѣхъ поступленій въ теченіи года по активнымъ операциямъ какъ на собственный капиталъ, такъ и на влады и всякаго рода оборотныя средства (по кассѣ, счетамъ и коммиссіоннымъ операциямъ); г) для бань, меблированныхъ комнатъ и гостиницъ—валовая выручка за годъ.
- 11) Какую прибыль получилъ плательщикъ въ прошедшемъ году?
Это свидѣніе для плательщика не обязательно; но при сообщеніи цифры прибыли, плательщикъ можетъ объяснить обстоятельство, влывша на ея увеличеніе или уменьшеніе противъ предыдущаго года.

Подпись плательщика или его довереннаго

И. М. Карзининъ

ОТВѢТЫ.

Торговую мелочной лавкою и Друзьямъ поварамъ мелочникомъ

въ с. Суровое Вятскаго уѣзда станицы своей Волости

лавочка занимаетъ одну комнату и одинъ входъ и выходъ

Складочныхъ заведеній никакихъ не имеемъ

Вмѣстѣ съ помѣщеніемъ стоитъ 10 руб. въ годъ

Завѣдуетъ сама и торговала сама Д. Мварцимонъ

Членовъ семьи " " чел.; наемныхъ приказчиковъ " " ; прочихъ служащихъ при заведеніи (работниковъ всякаго рода) " " чел.

только в прошломъ году сама торговала

Уполномоченному " " , всѣмъ остальнымъ приказчикамъ " " , прочимъ служащимъ " " , всего " "

Общій оборотъ *шесть сотъ руб. А 600 руб. сред.*

по подрядамъ и поставкамъ *не было*

прибыль 10 или десять руб.

Свѣдѣнія, представляемыя въ Раскладочномъ Присутствіи.

Наименованіе выбраннаго промыслового свидѣтельства.	Его стоимость	Порядковый номеръ по опредѣленію оборотовъ.	Определенные по расклад- кѣ за прошлый годъ.		Определенные раскладочнымъ присутствіемъ на настоящей				г.	Определенные Общинамъ При- сутствіемъ Казенной Палаты.			
			Оборотъ.	Прибыль.	Раскладоч- ный сборъ.	Наличие прибыли, последней обложе- ной процент. сборомъ.	Окладъ процент- наго сбора	Раскладочн. сборъ.		Процентный сборъ.	Примѣчаніе.		
Превъ и 416 150		3	3000	300	2000	160	240	—	—	3	—	—	13

Отмѣтки податнаго инспектора о результатахъ
повѣрки заявленія:

Предпріятіе № 1032

ЗАЯВЛЕНІЕ

Форма № 5.

ДЛЯ ТОРГОВЫХЪ ПРЕДПРІЯТІЙ.

(По ст. 123 Полож. о госуд. промысл. налогѣ).

1. Бланкъ сего заявленія вручается бесплатно, при выдачѣ промысловаго свидѣтельства.
2. Плательщикъ обязанъ внести въ этотъ бланкъ всѣ свѣдѣнія, которыя требуются поставленными въ бланкѣ вопросами, и удостовѣрить отвѣты своею подписью.
3. По внесеніи въ этотъ бланкъ требуемыхъ свѣдѣній, бланкъ сей долженъ быть поданъ лично или по-сланъ по почтѣ заказнымъ письмомъ, не позже 1-го Апрѣля, въ одно изъ учрежденій, которыя будутъ указаны Казенною Палатою въ объявленіяхъ, выставленныхъ въ мѣстахъ выдачи промысловыхъ сви-дѣтельствъ.
4. Подача сихъ заявленій къ вышеуказанному сроку обязательна для владѣльцевъ всѣхъ торговыхъ пред-пріятій, на которыя выбраны промысловыя свидѣтельства 1-го и 2-го разряда повсемѣстно, а для владѣль-цевъ предпріятій 3-го разряда — только въ столицахъ и мѣстностяхъ первыхъ трехъ классовъ.
5. Настоящее заявленіе должно быть подано по каждому предпріятію или заведенію отдѣльно.
6. Въ приѣмѣ сихъ заявленій выдается росписка.
7. За неподачу въ установленный срокъ, безъ уважительныхъ причинъ, въ раскладочное присутствіе заявле-ній по раскладочному сбору, а равно за невключеніе въ поданныя заявленія свѣдѣній, необходимыхъ для опредѣленія оборотовъ и прибыли предпріятій, плательщики означеннаго сбора подвергаются де-нежному взысканію не свыше ста руб. (ст. 165 Полож. о госуд. промысл. налогѣ).
8. За включеніе въ заявленіе заведомо невѣрныхъ свѣдѣній виновные подлежатъ ответственности въ уголов-номъ порядкѣ.

Заявленіе принято 1899 г. 20 мая 1899 г. подъ росписку за № 111

ЗАЯВЛЕНІЕ.

ВЪ _____ РАСКЛАДОЧНОЕ ПРИСУТСТВИЕ.

Фамилія, имя, отчество и зва-
ніе владѣльца предпріятія,
или наименованіе фирмы
или общества.
Если владѣльцевъ предпріятія нѣсколь-
ко, то всѣ они должны быть по-
именованы.

Мѣстожителство хозяина
предпріятія или заведенія
(подробный адресъ).

Рыбковъ И. Шварцманъ
въ Городѣ Вильнѣ въ имѣніи
въ Советъ-Борнѣ Домъ

В О П Р О С Ы.

- 1) Какого рода торговое заведение или предприятие имѣть плательщикъ, т. е. имѣть ли лавку, магазинъ, амбаръ, дворъ, подрядъ и т. п.; какимъ товаромъ торгуетъ, и производится ли торговля оптомъ, въ розницу или по мелочамъ.
- 2) Гдѣ находится заведеніе: если въ городѣ, то указать городъ, улицу, домъ, торговый рядъ и т. п.
если внѣ города, то указать уѣздъ, волость, селеніе
- 3) Сколько покоевъ или комнатъ и сколько входовъ для покупателей имѣется въ заведеніи?
- 4) Сколько имѣется складочныхъ помѣщеній при самомъ заведеніи, и отдѣльно отъ него (какъ снабжен-ныхъ платными свидѣтельствами, такъ и бесплатными билетами), съ указаніемъ, гдѣ именно каждое складочное помѣщеніе находится.
- 5) За какую годовую плату принималось въ прошедшемъ году помѣщеніе, занятое заведеніемъ, а также каждое складочное помѣщеніе.
Если торговое помѣщеніе нанято было на общую плату, вмѣстѣ съ квартирой хозяина заведенія, то нужно указать эту общую плату, съ отмѣткой, что плата показана вмѣстѣ съ квартирой; если же помѣщеніе не наемное, то слѣдуетъ только отмѣтить „не наемное“.
- 6) Кто завѣдуетъ заведеніемъ: самъ хозяинъ, или членъ семьи и какой, или наемный уполномоченный приказчикъ 1-го класса.
- 7) Сколько въ заведеніи находилось въ прошломъ году при торговлѣ лицъ.
- 8) Сколько въ прошедшемъ году было израсходовано на уплату жалованья, въ видѣ денежныхъ выдачъ.
- 9) Во сколько обошлось за прошлый годъ содержаніе (довольствіе натурой, помѣщеніе, столъ) всѣхъ вообще служащихъ въ заведеніи, кромѣ членовъ семьи хозяина (въ рубляхъ, по оцѣнкѣ хозяина).
- 10) Какой былъ въ прошедшемъ году оборотъ по заведенію? (въ рубляхъ).
Оборотомъ считается: а) для торговыхъ предприятий, продавшихъ товары—сумма годовой валовой выручки по продажѣ товаровъ какъ на наличныя деньги, такъ и въ кредитъ, со включеніемъ суммъ, вырученныхъ по подрядамъ и поставкамъ и по ярмарочной торговлѣ; б) для отдѣльныхъ подрядовъ и поставокъ, т. е. когда поставляется товаръ не изъ собственнаго оплаченнаго отдѣльнымъ свидѣтельствомъ торговаго заведенія—сумма, полученная поставщикомъ или подрядчикомъ или причитающаяся ему за выполненныя работы; в) для банковскихъ заведеній, ссудныхъ кассъ и ипотечныхъ лавокъ—валовая сумма всѣхъ поступленій въ теченіи года по активнымъ операциямъ какъ на собственный капиталъ, такъ и на вклады и всякаго рода оборотныя средства (по кассѣ, счетамъ и коммиссіоннымъ операциямъ); г) для банъ, меблированныхъ комнатъ и гостиницъ—валовая выручка за годъ.
- 11) Какую прибыль получилъ плательщикъ въ прошедшемъ году?
Это свидѣніе для плательщика не обязательно; но при сообщеніи цифры прибыли, плательщикъ можетъ объяснить обстоятельства, влиявшія на ея увеличеніе или уменьшеніе противъ предыдущаго года.

Подпись плательщика или его довереннаго *Рейскеръ*

О Т В ъ Т Ы.

*Медовная продается муки Курганскими
Во Г. Виттманъ по частямъ
одна комната одна Ходго*

За участка 55 руб.

сама Ходго

Целовъ семьи „ чел.; наемныхъ приказчиковъ „ „; прочихъ служащихъ при заведеніи (ра-
ботниковъ всякаго рода) „ „ чел.

Уполномоченному „ „, всѣмъ остальнымъ приказчикамъ „ „, прочимъ служащимъ „ „, итого „ „

Общій оборотъ „ 2400 „ въ томъ числѣ по ярмаркамъ „ „

по подрядамъ и поставкамъ „ „

М. Софруманъ

Свѣдѣнія, представляемыя въ Раскладочномъ Присутствіи.

Наименованіе выбраннаго промыслового свидѣтельства.	Его стоимость	Порядковъ номеръ по опредѣленію оборотовъ.	Опредѣленные по расклад- кѣ за прошлый годъ.		Опредѣленные раскладочнымиъ присутствіемъ на настоящій				г.	Опредѣленные Общимаъ При- сутствіемъ Казенной Палаты.		Примѣчаніе.
			Оборотъ.	Прибыль.	Оборотъ.	Прибыль.	Раскладоч- ный сборъ.	Или иже прибили, подлежащей облож- ки процентъ, сборовъ.		Окладъ процент- наго сбора	Раскладочн. сборъ.	
Звездъ. 150	1200.	3	1200.	190	2500	200	30	—	—	3	—	13

Отмѣтки податнаго инспектора о результатахъ
повѣрки заявленія:

Предпріятіе № 1033

Форма № 5.

ЗАЯВЛЕНІЕ ДЛЯ ТОРГОВЫХЪ ПРЕДПРІЯТІЙ.

(По ст. 123 Полож. о госуд. промысл. налогѣ).

Заявленіе принято 1899 г. 11 Марта 1899 дня, подъ росписку за № 55

1. Бланкъ сего заявленія вручается бесплатно, при выдачѣ промысловаго свидѣтельства.
2. Плательщикъ обязанъ внести въ этотъ бланкъ всѣ свѣдѣнія, которыя требуются поставленными въ бланкѣ вопросами, и удостовѣрить отвѣты своею подписью.
3. По внесеніи въ этотъ бланкъ требуемыхъ свѣдѣній, бланкъ сей долженъ быть поданъ лично или по-сланъ по почтѣ заказнымъ письмомъ, не позже 1-го Апрѣля, въ одно изъ учрежденій, которыя будутъ указаны Казенною Палатою въ объявленіяхъ, выставленныхъ въ мѣстахъ выдачи промысловыхъ сви-дѣтельствъ.
4. Подача сихъ заявленій къ вышеуказанному сроку обязательна для владѣльцевъ всѣхъ торговыхъ пред-пріятій, на которыя выбрана промыслова свѣдѣтельства 1-го и 2-го разряда повсемѣстно, а для владѣль-цевъ предпріятій 3-го разряда — только въ столицахъ и мѣстностяхъ первыхъ трехъ классовъ.
5. Настоящее заявленіе должно быть подано по каждому предпріятію или заведенію отдѣльно.
6. Въ приѣмъ сихъ заявленій выдается росписка.
7. За неподачу въ установленный срокъ, безъ уважительныхъ причинъ, въ раскладочное присутствіе заявле-ній по раскладочному сбору, а равно за невключеніе въ поданныя заявленія свѣдѣній, необходимыхъ для опредѣленія оборотовъ и прибылей предпріятій, плательщики означеннаго сбора подвергаются де-нежному взысканію не свыше ста руб. (ст. 165 Полож. о госуд. промысл. налогѣ).
8. За включеніе въ заявленіе заведомо невѣрныхъ свѣдѣній виновные подлежатъ ответственности съ уголов-нымъ порядкомъ.

ЗАЯВЛЕНІЕ.

ВЪ Винницкое РАСКЛАДОЧНОЕ ПРИСУТСТВІЕ.

Фамилія, имя, отчество и зва-
ніе владѣльца предпріятія,
или наименованіе фирмы
или общества.
Если владѣльцевъ предпріятія нѣсколь-
ко, то всѣ они должны быть по-
именованы.

Шенниковъ Сидъ Ивановичъ

Мѣстожителство хозяина
предпріятія или заведенія
(подробный адресъ).

вол. Винницка въ м. в. сов. самъ

В О П Р О С Ы.

- 1) Какого рода торговое заведение или предприятие имѣть: плательщикъ, т. е. имѣть ли лавку, магазинъ, амбаръ, дворъ, подрядъ и т. п.; какима товаромъ торгуетъ, и производится ли торговля оптомъ, розницу или по мелочамъ.
- 2) Гдѣ находится заведение: если въ городѣ, то указать городъ, улицу, домъ, торговый рядъ и т. п.; если внѣ города, то указать уѣздъ, волость, селеніе.
- 3) Сколько, покоевъ или комнатъ и сколько входовъ для покупателей имѣется въ заведеніи?
- 4) Сколько имѣется складочныхъ помѣщений при самомъ заведеніи, и отдѣльно отъ него (какъ снабженныя платными свидѣтельствами, такъ и бесплатными билетами), съ указаніемъ, гдѣ именно каждое складочное помѣщеніе находится.
- 5) За какую годовую плату напималось въ прошедшемъ году помѣщеніе, занятое заведеніемъ, а также каждое складочное помѣщеніе. Если торговое помѣщеніе нанято было за общую плату, вмѣстѣ съ квартирой хозяина заведенія, то нужно указать эту общую плату съ отбѣткой, что плата показана вмѣстѣ съ квартирой; если же помѣщеніе не наемное, то слѣдуетъ только отмѣтить „не наемное“.
- 6) Кто завѣдуетъ заведеніемъ: самъ хозяинъ, или членъ семьи и какой, или наемный уполномоченный приказчикъ 1-го класса.
- 7) Сколько въ заведеніи находилось въ прошломъ году при торговлѣ лицъ.
- 8) Сколько въ прошедшемъ году было израсходовано на уплату жалованья, въ видѣ денежныхъ выдѣлъ.
- 9) Во сколько обошлось за прошлый годъ содержаніе (довольствіе натурой, помѣщеніе, столъ) всѣхъ вообще служащихъ въ заведеніи, кромѣ членовъ семьи хозяина (въ рубляхъ, по оцѣнѣ хозяина).
- 10) Какой былъ въ прошедшемъ году оборотъ по заведенію? (въ рубляхъ).
Оборотомъ считается: а) для торговыхъ предприятий, продающихъ товары—сумма годовой валовой выручки по продажѣ товаровъ, какъ на наличныя деньги, такъ и въ кредитъ, со включеніемъ суммъ, вырученныхъ по подрядамъ и поставкамъ и по ярмарочной торговлѣ; б) для отдѣльныхъ подрядовъ и поставокъ, т. е. когда поставляется товаръ не изъ собственного оплаченнаго отдѣльнымъ свидѣтельствомъ торговаго заведенія—сумма, полученная поставщикомъ или подрядникомъ или причитающаяся ему за выполненныя подряды; в) для банковскихъ заведеній, ссудныхъ кассъ и мѣняльныхъ лавокъ—валовая сумма всѣхъ поступленій въ теченіи года по активнымъ операціямъ, какъ на собственный капиталъ, такъ и на вклады и всякаго рода оборотныя средства (по кассѣ, счетамъ и комиссіоннымъ операціямъ); г) для бань, меблированныхъ комнатъ и гостиницъ—валовая выручка за годъ.
- 11) Какую прибыль получилъ плательщикъ въ прошедшемъ году?
Это свидѣніе для плательщика не обязательно; но при сообщеніи цифры прибыли, плательщикъ можетъ объяснить обстоятельства, явившія на ся увеличеніе или уменьшеніе противъ предыдущаго года.

Подпись плательщика или его довереннаго

О Т В ъ Т Ы.

Магнотрактурный магазинъ съ розничной продажей
 По почтовой улицѣ к/з. Т. Вилкина, въ домѣ М. Райзера
 1 Показ. 1 входа
 3 Триста рублей въ годъ
 Сама хозяйка
 Членовъ семьи „ 2 “ чел.; наемныхъ приказчиковъ „ 2 “; прочихъ служащихъ при заведеніи (работниковъ всякаго рода) „ “ чел.
 Уполномоченному „ “, всѣмъ остальнымъ приказчикамъ „ 50 “, прочимъ служащимъ „ “, итого „ “
 Продажа рублей
 Общій оборотъ „ 2000 р. “ въ томъ числѣ по ярмаркамъ „ “
 по подрядамъ и поставкамъ „ “
 - 200 руб
 Раб. Шаймуринъ

Свѣдѣнія, представляемыя въ Раскладочномъ Присутствіи.

Наименованіе выбраннаго промыслового свидѣтельства.	Его столбность	Передельный номеръ по опредѣленію оборотовъ.	Определенные по расклад- кѣ за прошлый годъ.		Определенные раскладочнымъ присутствіемъ на настоящей		г.	Определенные Общамъ При- сутствіемъ Казенной Палаты.		Примѣчаніе.	
			Оборотъ.	Прибыль.	Оборотъ.	Прибыль.		Раскладоч- ный сборъ.	Или въ прибав- леніи, Окладъ промѣн- наго сбора.		Раскладоч- ный сборъ.
425/146			10000	500	20000	960	1440	51			13

Отмѣтки податнаго инспектора о результатахъ
повѣрки заявленія:

Предпріятіе № 1034

Форма № 5.

ЗАЯВЛЕНІЕ
ДЛЯ ТОРГОВЫХЪ ПРЕДПРІЯТІЙ.

(По ст. 123 Полож. о госуд. промысл. налогѣ).

Заявленіе принято 1899 г. 29 Мая 29 дня, подъ росписку за № 1837

- Бланкъ сего заявленія вручается бесплатно, при выдачѣ промысловаго свидѣтельства.
- Плательщикъ обязанъ внести въ этотъ бланкъ всѣ свѣдѣнія, которыя требуются поставленными въ бланкѣ вопросами, и удостовѣрить отвѣты своею подписью.
- По внесеніи въ этотъ бланкъ требуемыхъ свѣдѣній, бланкъ сей долженъ быть поданъ лично или по-сланъ по почтѣ заказнымъ письмомъ, не позже 1-го Апрѣля, въ одно изъ учрежденій, которыя будутъ указаны Казенною Палатою въ объявленіяхъ, выставленныхъ въ мѣстахъ выдачи промысловыхъ сви-дѣтельствъ.
- Подача сихъ заявленій къ вышеуказанному сроку обязательна для владѣльцевъ всѣхъ торговыхъ пред-пріятій, на которыя выбраны промысловыя свидѣтельства 1-го и 2-го разряда повсемѣстно, а для владѣль-цевъ предпріятій 3-го разряда — только въ столицахъ и мѣстностяхъ первыхъ трехъ классовъ.
- Настоящее заявленіе должно быть подано по каждому предпріятію или заведенію отдѣльно.
- Въ приемѣ сихъ заявленій выдается росписка.
- За неподачу въ установленный срокъ, безъ уважительныхъ причинъ, въ раскладочное присутствіе заяв-лений по раскладочному сбору, а равно за невключеніе въ поданныя заявленія свѣдѣній, необходимыхъ для опредѣленія оборотовъ и прибылей предпріятій, плательщики означеннаго сбора подвергаются де-жежному взысканію не свыше ста руб. (ст. 165 Полож. о госуд. промысл. налогѣ).
- За включеніе въ заявленіе заведомо невѣрныхъ свѣдѣній виновные подлежатъ ответственности въ уголов-номъ порядкѣ.

ЗАЯВЛЕНІЕ.

ВЪ Винницкое Городское РАСКЛАДОЧНОЕ ПРИСУТСТВІЕ.

Фамилія, имя, отчество и зва-
ніе владѣльца предпріятія,
или наименованіе фирмы
или общества.
Если владѣльцевъ предпріятія нѣсколь-
ко, то всѣ они должны быть по-
именованы.

Шейвехманъ Аба Моисеовичъ

Мѣстожителство хозяина
предпріятія или заведенія
(подробный адресъ).

№ 11. Бурашова Винницкаго уезда
Ст. Р. З. М. Д.

В О П Р О С Ы.

- 1) Какого рода торговое заведение или предприятие имѣть плательщикъ, т. е. имѣть ли лавку, магазинъ, амбаръ, дворъ, подрядъ и т. п.; какииъ товаромъ торгуетъ, и производится ли торговля оптомъ, розницу или по мелочамъ.
- 2) Гдѣ находится заведение: если въ городѣ, то указать городъ, улицу, домъ, торговый рядъ и т. п.
если внѣ города, то указать уѣздъ, волость, селеніе
- 3) Сколько покоекъ или комнатъ и сколько входовъ для покупателей имѣется въ заведеніи?
- 4) Сколько имѣется складочныхъ помѣщеній при самомъ заведеніи, и отдѣльно отъ него (какъ снабжен- ныхъ платными свидѣтельствами, такъ и бесплатными билетами), съ указаніемъ, гдѣ именно каждое складочное помѣщеніе находится.
- 5) За какую годовую плату напималось въ прошедшемъ году помѣщеніе, занятое заведеніемъ, а также каждое складочное помѣщеніе.
Если торговое помѣщеніе нанято было за общую плату, вмѣстѣ съ квартирой хозяина заведенія, то нужно указать эту общую плату, съ отмѣткой, что плата показана вмѣстѣ съ квартирой; если же помѣщеніе не наемное, то слѣдуетъ только отмѣтить „не наемное“.
- 6) Кто завѣдуетъ заведеніемъ: самъ хозяинъ, или членъ семьи и какой, или наемный уполномоченный при- вазчикъ 1-го класса.
- 7) Сколько въ заведеніи паходилось въ прошломъ году при торговлѣ лицъ.
- 8) Сколько въ прошедшемъ году было израсходовано на уплату жалованья, въ видѣ денежныхъ выдачъ.
- 9) Во сколько обошлось за прошлый годъ содержаніе (довольствіе натурой, помѣщеніе, столъ) всѣхъ во- обще служащихъ въ заведеніи, кромѣ членовъ семьи хозяина (въ рубляхъ, по оцѣнкѣ хозяина).
- 10) Какой былъ въ прошедшемъ году оборотъ по заведенію? (въ рубляхъ).
Оборотомъ считается: а) для торговыхъ предприятий, продающихъ товары—сумма годовой налоговой выручки по продажѣ товаровъ какъ на наличныя деньги, такъ и въ кредитъ, со включеніемъ суммъ, вырученныхъ по подрядамъ и поставкамъ и по ярмарочной торговлѣ; б) для отдѣльныхъ подрядовъ и поставокъ, т. е. когда поставляется товаръ не изъ собственного оплаченнаго отдѣльнымъ свидѣтельствомъ торговаго заведенія—сумма, полученная поставщикомъ или подрядчикомъ или причитающаяся ему за выполненный подрядъ; в) для бане- скихъ заведеній, ссудныхъ кассъ и мѣняльныхъ лавокъ—валовая сумма всѣхъ поступленій въ теченіи года по активнымъ операциямъ: на собственный капиталъ, такъ и на вклады и всякаго рода оборотныя средства (по кассѣ, счетамъ и комиссионнымъ операциямъ); г) для банъ, мебелированныхъ комнатъ и гостиницъ—валовая выручка за годъ.
- 11) Какую прибыль получилъ плательщикъ въ прошедшемъ году?
Это свидѣніе для плательщика не обязательно; но при сообщеніи цифры прибыли, плательщикъ можетъ объяснить обстоятельства, глایвшія на ея увеличеніе или уменьшеніе противъ предыдущаго года.

Подпись плательщика или его довереннаго *Аса М. Шейнбергъ*

О Т ВѢ Т Ы.

*Продажа сена въ дворовое помѣщеніе
Крѣпкое досѣткою Крышюи.*

Въ с. Ч. Бранилова Винницкаго уѣзда

одинъ входъ

*Помѣщеніе для торговли наемно за десятъ
руб. въ годъ*

Аса Шейнбергъ, или жена его „Бася“

Членовъ семьи „ чел.; наемныхъ приказчиковъ „ „; прочихъ служащихъ при заведеніи (ра-
отниковъ всякаго рода) „ чел.

Уполномоченному „ „, всѣмъ остальнымъ приказчикамъ „ „, прочимъ служащимъ „ „, всего „ „

Общій оборотъ *Маленько въ семьѣ руб.* въ томъ числѣ по ярмаркамъ „

по подрядамъ и поставкамъ „

около ста тысячъ руб. чистой прибыли

1899 годъ Августа 23 дня М. Бранилова

Свѣдѣнія, представляемыя въ Раскладочномъ Присутствіи.

Наименованіе выбраннаго промыслового свидѣтельства.	Его стоимость.	Порядковый номеръ по опредѣленію оборотовъ.	Опредѣленные по расклад- кѣ за прошлый годъ.		Опредѣленные раскладочнымъ присутствіемъ на настоящей				г.	Опредѣленные Общамъ При- сутствіемъ Казенной Палаты.			Примѣчаніе.
			Оборотъ.	Прибыль.	Оборотъ.	Прибыль.	Раскладоч- ный сборъ.	Излишекъ прибыли, подлежащій облож- ке, процентъ, сборомъ.		Окладъ процент- наго сбора.	Раскладочн. сборъ.	Процентный сборъ.	
Промыслъ № 195.			4000	240	2500	250	250	275					
					2500	250	250						

Отмѣтки податнаго инспектора о результатахъ
повѣрки заявленія:

Предпріятіе № 1035

ЗАЯВЛЕНІЕ

Форма № 5.

ДЛЯ ТОРГОВЫХЪ ПРЕДПРІЯТІЙ.

(По ст. 123 Полож. о госуд. промысл. налогѣ).

1. Бланкъ сего заявленія вручается бесплатно, при выдачѣ промыслового свидѣтельства.
2. Плательщикъ обязанъ внести въ этотъ бланкъ всѣ свѣдѣнія, которыя требуются поставленными въ бланкѣ вопросами, и удостовѣрить отвѣты своею подписью.
3. По внесеніи въ этотъ бланкъ требуемыхъ свѣдѣній, бланкъ сей долженъ быть поданъ лично или посыланъ по почтѣ заказнымъ письмомъ, не позже 1-го Апрѣля, въ одно изъ учрежденій, которыя будутъ указаны Казенною Палатою въ объявленіяхъ, выставленныхъ въ мѣстахъ выдачи промысловыхъ свидѣтельствъ.
4. Подача сихъ заявленій къ вышеуказанному сроку обязательна для владѣльцевъ всѣхъ торговыхъ предпріятій, на которыя выбраны промысловыя свидѣтельства 1-го и 2-го разряда повсемѣстно, а для владѣльцевъ предпріятій 3-го разряда — только въ столицахъ и мѣстностяхъ первыхъ трехъ классовъ.
5. Настоящее заявленіе должно быть подано по каждому предпріятію или заведенію отдѣльно.
6. Въ приемъ сихъ заявленій выдается росписка.
7. За неподачу въ установленный срокъ, безъ уважительныхъ причинъ, въ раскладочное присутствіе заявленій по раскладочному сбору, а равно за невключеніе въ поданныя заявленія свѣдѣній, необходимыхъ для опредѣленія оборотовъ и прибыли предпріятій, плательщики означеннаго сбора подвергаются денежному взысканію не свыше ста руб. (ст. 165 Полож. о госуд. промысл. налогѣ).
8. За включеніе въ заявленіе заведомо невярныхъ свѣдѣній виновные подлежатъ ответственности съ уголовномъ порядкомъ.

ЗАЯВЛЕНІЕ.

въ Винницкомъ Губернскомъ Раскладочномъ Присутствіи.

Шейвманъ Мордко Мо-
шковичъ

Заявленіе принято 1890 г. 202
Фамилія, имя, отчество и званіе владѣльца предпріятія, или наименованіе фирмы или общества.
Если владѣльцевъ предпріятія нѣсколь-
ко, то всѣ они должны быть по-
именованы.

Мѣстожителство хозяина
предпріятія или заведенія
(подробный адресъ).

въ М. Бранилова Вин-
ницкаго Губерн-
скаго Г. З. № 6.

ВОПРОСЫ.

- 1) Какого рода торговое заведение или предприятие имѣть плательщикъ, т. е. имѣть ли лавку, магазинъ, амбаръ, дворъ, подрядъ и т. п.; какимъ товаромъ торгуетъ, и производится ли торговля оптомъ, розницу или по мелочамъ.
- 2) Гдѣ находится заведение: если въ городѣ, то указать городъ, улицу, домъ, торговый рядъ и т. п.
если внѣ города, то указать уѣздъ, волость, селеніе
- 3) Сколько покоевъ или комнатъ и сколько входовъ для покупателей имѣется въ заведеніи?
- 4) Сколько имѣется складочныхъ помѣщеній при самомъ заведеніи, и отдѣльно отъ него (какъ снабженныя платными свидѣтельствами, такъ и бесплатными билетами), съ указаніемъ, гдѣ именно каждое складочное помѣщеніе находится.
- 5) За какую годовую плату принималось въ прошедшемъ году помѣщеніе, занятое заведеніемъ, а также каждое складочное помѣщеніе.
Если торговое помѣщеніе нанято было за общую плату, вмѣстѣ съ квартирой хозяина заведенія, то нужно указать эту общую плату съ отбѣткой, что плата показана вмѣстѣ съ квартирой; если же помѣщеніе не наемное, то слѣдуетъ только отмѣтить "не наемное".
- 6) Кто завѣдуетъ заведеніемъ: самъ хозяинъ, или членъ семьи и какой, или наемный уполномоченный приказчикъ 1-го класса.
- 7) Сколько въ заведеніи находилось въ прошломъ году при торговлѣ лицъ.
- 8) Сколько въ прошедшемъ году было израсходовано на уплату жалованья, въ видѣ денежныхъ выдачъ.
- 9) Во сколько обошлось за прошлый годъ содержаніе (довольствіе натурой, помѣщеніе, столъ) всѣхъ въ обществѣ служащихъ въ заведеніи, кромѣ членовъ семьи хозяина (въ рубляхъ, по оцѣнкѣ хозяина).
- 10) Какой былъ въ прошедшемъ году оборотъ по заведенію? (въ рубляхъ).
Оборотомъ считается: а) для торговыхъ предприятий, продающихъ товары—сумма годовой валовой выручки по продажѣ товаровъ, какъ на наличныя деньги, такъ и въ кредитъ, со включеніемъ суммъ, вырученныхъ по подрядамъ и поставкамъ и по ярмарочной торговлѣ; б) для отдѣльныхъ подрядковъ и поставокъ, т. е. когда поставляется товаръ не изъ собственнаго оплаченнаго отдѣльнымъ свидѣтельствомъ торговаго заведенія—сумма, полученная поставщикомъ или подрядчикомъ или причитающаяся ему за выполненный подрядъ; в) для банковскихъ заведеній, ссудныхъ кассъ и ипотечныхъ лавокъ—валовая сумма всѣхъ поступленій въ теченіи года по активнымъ операциямъ, какъ на собственный капиталъ, такъ и на вклады и всякаго рода оборотныя средства (по кассѣ, счедамъ и комиссіоннымъ операциямъ); г) для бань, меблированныхъ комнатъ и гостиницъ—валовая выручка за годъ.
- 11) Какую прибыль получалъ плательщикъ въ прошедшемъ году?
Это свидѣніе для плательщика не обязательно; но при сообщеніи цифры прибыли, плательщикъ можетъ объяснить обстоятельствомъ, влиявшимъ на ея увеличеніе или уменьшеніе противъ предыдущаго года.

Подпись плательщика или его довереннаго

Мордко Иванъ Ивановичъ

ОТВѢТЫ.

Лавка мелочная: бакалейная, табачная и мясная

въ М. Франковѣ при д. Звонъ махматовой

одинъ входъ

Заловка площъ по двадцать руб. въ годъ

Мотъ Шенвехманъ и жена его, Лиза

Членовъ семьи " чел.; наемныхъ приказчиковъ " ; прочихъ служащихъ при заведеніи (работниковъ всякаго рода) " " чел.

Уполномоченному " , всѣмъ остальнымъ приказчикамъ " , прочимъ служащимъ " , всего " "

Общій оборотъ " триста руб. " въ томъ числѣ по ярмаркамъ " " по подрядамъ и поставкамъ " "

Сто рублей, что составляетъ 10% отъ оборота

Свѣдѣнія, представляемыя въ Раскладочномъ Присутствіи.

Наименованіе выбраннаго промысловаго свидѣтельства.	Его стоимость	Определенные по раскладоч- ной за прошлый годъ.		Определенные раскладочнымъ присутствіемъ на настоящій г.				Определенные Общимъ При- сутствіемъ Казенной Палаты.			Примѣчаніе.
		Оборотъ.	Прибыль.	Раскладоч- ный сборъ.	Излишекъ прибыли, подлежащей облож- ки процент. сборомъ.	Окладъ процент- наго сбора	Раскладоч- ный сборъ.	Процентный сборъ	Процентный сборъ		
1	100	1200	100	200	200	200	200	3	12	13	
2	100	2000	160	240							

Отмѣтки податнаго инспектора о результатахъ
поверки заявленія:

Предпріятіе № 1036

ЗАЯВЛЕНІЕ

Форма № 5.

ДЛЯ ТОРГОВЫХЪ ПРЕДПРІЯТІЙ.

(По ст. 123 Полож. о госуд. промысл. налогѣ).

1. Бланкъ сего заявленія вручается бесплатно, при выдачѣ промысловаго свидѣтельства.
2. Плательщикъ обязанъ внести въ этотъ бланкъ всѣ свѣдѣнія, которыя требуются поставленными въ бланкѣ вопросами, и удостовѣрить отвѣты своею подписью.
3. По внесеніи въ этотъ бланкъ требуемыхъ свѣдѣній, бланкъ сей долженъ быть поданъ лично или по-сланъ по почтѣ заказнымъ письмомъ, не позже 1-го Апрѣля, въ одно изъ учрежденій, которыя будутъ указаны Казенною Палатою въ объявленіяхъ, выставленныхъ въ мѣстахъ выдачи промысловыхъ сви-дѣтельствъ.
4. Подача сихъ заявленій къ вышеуказанному сроку обязательна для владѣльцевъ всѣхъ торговыхъ пред-пріятій, на которыя выбраны промыслова свѣдѣтельства 1-го и 2-го разряда повсемѣстно, а для владѣль-цевъ предпріятій 3-го разряда — только въ столицахъ и мѣстностяхъ первыхъ трехъ классовъ.
5. Настоящее заявленіе должно быть подано по каждому предпріятію или заведенію отдѣльно.
6. Въ приемъ сихъ заявленій выдается росписка.
7. За неподачу въ установленный срокъ, безъ уважительныхъ причинъ, въ раскладочное присутствіе заявле-ній по раскладочному сбору, а равно за невключеніе въ поданныя заявленія свѣдѣній, необходимыхъ для опредѣленія оборотовъ и прибылей предпріятій, плательщики означеннаго сбора подвергаются де-нежному взысканію не свыше ста руб. (ст. 165 Полож. о госуд. промысл. налогѣ).
8. За включеніе въ заявленіе заведомо неистинныхъ свѣдѣній виновные подлежатъ ответственности въ уголов-номъ порядкѣ.

Заявленіе принято 1907 г. 15 апреля 5 дня, подъ росписку за № 1077

ЗАЯВЛЕНІЕ.

ВЪ Винницкѣ РАСКЛАДОЧНОЕ ПРИСУТСТВІЕ.

Фамилія, имя, отчество и зва-
ніе владѣльца предпріятія,
или наименованіе фирмы
или общества.
Если владѣльцевъ предпріятія нѣсколь-
ко, то всѣ они должны быть по-
именованы.

Шейнбергъ изъ Мадары Кристовичъ
и др.

Мѣстожителство хозяина
предпріятія или заведенія
(подробный адресъ).

с. Архивъ (вмѣстѣ съ Мадарою)
Винницкаго уѣзда Подольскаго губ.

ВОПРОСЫ.

- 1) Какого рода торговое заведение или предприятие имѣть плательщикъ, т. е. имѣть ли лавку, магазинъ, амбаръ, дворъ, подрядъ и т. п.; какимъ товаромъ торгуетъ, и производится ли торговля оптомъ, розницу или по мелочамъ.
- 2) Гдѣ находится заведение: если въ городѣ, то указать городъ, улицу, домъ, торговый рядъ и т. п.
если внѣ города, то указать уѣздъ, волость, селеніе
- 3) Сколько покоевъ или комнатъ и сколько входовъ для покупателей имѣется въ заведеніи?
- 4) Сколько имѣется складочныхъ помѣщеній при самомъ заведеніи, и отдѣльно отъ него (какъ снабженныхъ платными свидѣтельствами, такъ и бесплатными билетами), съ указаніемъ, гдѣ именно каждое складочное помѣщеніе находится.
- 5) За какую годовую плату нанималось въ прошедшемъ году помѣщеніе, занятое заведеніемъ, а такъ и каждое складочное помѣщеніе.
Если торговое помѣщеніе нанято было за общую плату, вмѣстѣ съ квартирой хозяина заведенія, то нужно указать эту общую плату съ отмѣткой, что плата показана вмѣстѣ съ квартирой; если же помѣщеніе не наемное, то слѣдуетъ только отмѣтить „не наемное“.
- 6) Кто завѣдуетъ заведеніемъ: самъ хозяинъ, или членъ семьи и какой, или наемный уполномоченный приказчикъ 1-го класса.
- 7) Сколько въ заведеніи находилось въ прошломъ году при торговлѣ лицъ.
- 8) Сколько въ прошедшемъ году было израсходовано на уплату жалованья, въ видѣ денежныхъ выдѣлъ.
- 9) Во сколько обошлось за прошлый годъ содержаніе (довольствіе натурой, помѣщеніе, столъ) всѣхъ въ обществѣ служащихъ въ заведеніи, кромѣ членовъ семьи хозяина (въ рубляхъ, по оцѣнкѣ хозяина).
- 10) Какой былъ въ прошедшемъ году оборотъ по заведенію? (въ рубляхъ).
Оборотомъ считается: а) для торговыхъ предприятий, продающихъ товаръ—сумма годовой валовой выручки по продажѣ товаровъ какъ на наличные деньги, такъ и въ кредитъ, со включеніемъ суммъ, вырученныхъ по подрядамъ и поставкамъ и по ярмарочной торговлѣ; б) для отдѣльныхъ подрядовъ и поставокъ, т. е. когда поставляется товаръ не изъ собственного оплаченнаго отдѣльнымъ свидѣтельствомъ торговаго заведенія—сумма, полученная поставщикомъ или подрядчикомъ или причитающаяся ему за выполненный подрядъ; в) для банковскихъ заведеній, ссудныхъ кассъ и мѣняльныхъ лавокъ—валовая сумма всѣхъ поступленій въ теченіи года по активнымъ операциямъ какъ на собственный капиталъ, такъ и на вклады и всякаго рода оборотныя средства (по кассѣ, счетамъ и комиссіоннымъ операциямъ); г) для бань, меблированныхъ комнатъ и гостиницъ—валовая выручка за годъ.
- 11) Какую прибыль получилъ плательщикъ въ прошедшемъ году?
Это свидѣніе для плательщика не обязательно; но при сообщеніи цифры прибыли, плательщикъ можетъ объяснить обстоятельства, влияющія на ея увеличеніе или уменьшеніе противъ предыдущаго года.

Подпись плательщика или его довереннаго Морозовъ Сергій Ивановичъ

Листовъ
400

ВѢДѢНІЯ.

Въ городѣ

Въ уѣздѣ

Въ селеніи

Въ квартирѣ

Итого

Уполномоченному „ чел., наемныхъ приказчиковъ „ „; прочихъ служащихъ при заведеніи (рабочниковъ всякаго рода) „ „ чел.

Уполномоченному „ „, всѣмъ остальнымъ приказчикамъ „ „, прочимъ служащимъ „ „, итого „ „

не было

не было

Общій оборотъ „ 750 руб. „ въ томъ числѣ по ярмаркамъ „ „

по подрядамъ и поставкамъ „ „

ВОПРОСЫ

1) Какого рода торговое заведение или предприятие им амбаръ, дворъ, подрядъ и т. п.; какииъ товары розницу или по мелочамъ.

2) Гдѣ находится заведение и сколько входовъ д.

4) Сколько имѣется складочныхъ помѣщениъ при самодѣльныхъ платными свидѣтельствами, такъ и безплатна складочное помѣщеніе находится.

5) За какою годовую плату нанималось въ прошедш каждое складочное помѣщеніе.

Если торговое помѣщеніе нанимано за общую плату, вѣстѣ сь отаѣткой, что плата показана вѣстѣ сь квартирой; если же помѣще

6) Кто завѣдуетъ заведениемъ: самъ хозяинъ, или член казначикъ 1-го класса.

7) Сколько въ заведеніи находилось въ прошломъ году при торговлѣ лицъ.

8) Сколько въ прошедшемъ году было израсходовано на уплату жалованья, въ видѣ денежныхъ выдачъ.

9) Во сколько обошлось за прошлый годъ содержаніе (довольствіе натурой, помѣщеніе, столъ) всѣхъ во обще служащихъ въ заведеніи, кромѣ членовъ семьи хозяина (въ рубляхъ, по оцѣнѣ хозяина).

10) Какой былъ въ прошедшемъ году оборотъ по заведенію? (въ рубляхъ).

Оборотомъ считается: а) для торговыхъ предриітій, продающихъ товары—сумма годовой валовой выручки по продажѣ товаровъ какъ на наличныя деньги, такъ и въ кредитъ, со включеніемъ суммъ, вырученныхъ по подрядамъ и поставкамъ и по ярмарочной торговлѣ; б) для отдѣльныхъ подрядовъ и поставокъ, т. е. когда поставляется товаръ не изъ собственного оплаченнаго отдѣльнымъ свидѣтельствомъ торговаго заведенія—сумма, полученная поставщикомъ или подрядчикомъ или причитающаяся ему за выполненный подрядъ; в) для банковскихъ заведеній, ссудныхъ кассъ и мѣняльныхъ лавокъ—валовая сумма всѣхъ поступленій въ теченіи года по активнымъ операціямъ какъ на собственный капиталъ, такъ и на вклады и всякаго рода оборотныя средства (по кассѣ, счетамъ и комиссіоннымъ операціямъ); г) для бань, меблированныхъ комнатъ и гостиницъ—валовая выручка за годъ.

11) Какую прибыль получилъ плательщикъ въ прошедшемъ году?

Это свидѣніе для плательщика не обязательно; но при сообщеніи цифры прибыли, плательщикъ можетъ объяснить обстоятельство, вліявшія на ея увеличеніе или уменьшеніе противъ предыдущаго года.

Подпись плательщика или его довереннаго *Смирткинъ Зерниковъ Шейноревичъ*

ОТВѢТЫ.

Синица главнъ маршало Барановскаго и Шейноревича въ Зерни мелочно

Позной Вилинскій или Чумаковъ Сестромиславскій С. Зернети

одна парча и одиъ вѣстѣ

не было

десяти руб. въ садѣ Сестромиславскій или Чумаковъ

самъ Хазинъ

Членовъ семьи „1“ ^{Хазинъ} „чел.; наемныхъ приказчиковъ „ „; прочихъ служащихъ при заведеніи (работниковъ всякаго рода) „ „ чел.

Уполномоченному „ „, всѣмъ остальнымъ приказчикамъ „ „, прочимъ служащимъ „ „, итого „ „

не было

не было

Общій оборотъ „750 руб.“ въ томъ числѣ по ярмаркамъ „

по подрядамъ и поставкамъ „

Свѣдѣнія, представляемыя въ Раскладочномъ Присутствіи.

Наименованіе выбраннаго промыслового свидѣтельства.	Его стоимость.	Порядковый номеръ по опредѣленію оборотовъ.	Определенные по раскладочному закону прошлаго года.		Определенные раскладочнымъ присутствіемъ на настоящій					Определенные Общимъ Присутствіемъ Казенной Палаты.			Примѣчаніе.		
			Оборотъ.	Прибыль.	Оборотъ.	Прибыль.	Раскладочный сборъ.	Наименованіе прибора, подлежащаго основному сбору.	Окладъ процентнаго сбора.	Раскладочный сборъ.	Процентный сборъ.	г.		10	11
зрѣл. 1296	15	3	2400	240	2400	240	3р 60								

Отмѣтки податнаго инспектора о результатахъ повѣрки заявленія:

Предпріятіе № 1034

Форма № 5.

ЗАЯВЛЕНІЕ
ДЛЯ ТОРГОВЫХЪ ПРЕДПРІЯТІЙ.

(По ст. 123 Полож. о госуд. промысл. налогѣ).

1. Бланкъ сего заявленія вручается бесплатно, при выдачѣ промыслового свидѣтельства.
2. Плательщикъ обязанъ внести въ этотъ бланкъ всѣ свѣдѣнія, которыя требуются поставленными въ бланкѣ вопросами, и удостовѣрить отвѣты своею подписью.
3. По внесеніи въ этотъ бланкъ требуемыхъ свѣдѣній, бланкъ сей долженъ быть поданъ лично или посыланъ по почтѣ заказнымъ письмомъ, не позже 1-го Апрѣля, въ одно изъ учрежденій, которыя будутъ указаны Казенною Палатою въ объявленіяхъ, выставленныхъ въ мѣстахъ выдачи промысловыхъ свидѣтельствъ.
4. Подача сихъ заявленій къ вышеуказанному сроку обязательна для владѣльцевъ всѣхъ торговыхъ предпріятій, на которыя выбраны промысловыя свидѣтельства 1-го и 2-го разряда повсемѣстно, а для владѣльцевъ предпріятій 3-го разряда — только въ столицахъ и мѣстностяхъ первыхъ трехъ классовъ.
5. Настоящее заявленіе должно быть подано по каждому предпріятію или заведенію отдѣльно.
6. Въ приемѣ сихъ заявленій выдается росписка.
7. За неподачу въ установленный срокъ, безъ уважительныхъ причинъ, въ раскладочное присутствіе заявленій по раскладочному сбору, а равно за невключеніе въ поданныя заявленія свѣдѣній, необходимыхъ для опредѣленія оборотовъ и прибылей предпріятій, плательщики означеннаго сбора подвергаются денежному взысканію не свыше ста руб. (ст. 165 Полож. о госуд. промысл. налогѣ).
8. За влюченіе въ заявленіе заведомо невѣрныхъ свѣдѣній виновные подлежатъ ответственности въ уголовномъ порядкѣ.

Заявленіе принято 27 г. 14

ЗАЯВЛЕНІЕ.

ВЪ *Винницкое* РАСКЛАДОЧНОЕ ПРИСУТСТВІЕ.

Фамилія, имя, отчество и званіе владѣльца предпріятія, или наименованіе фирмы или общества.
Если владѣльцевъ предпріятія нѣсколько, то всѣ они должны быть поименованы.

Шейнманъ Михаилъ Сергѣевичъ

Мѣстожителство хозяина предпріятія или заведенія (подробный адресъ).

Село Могилы Винницкаго уѣзда

В О П Р О С Ы.

- 1) Какого рода торговое заведение или предприятие имѣть плательщикъ, т. е. имѣть ли лавку, магазинъ, амбаръ, дворъ, подрядъ и т. п.; каковыя товары торгуетъ, и производится ли торговля оптомъ, розницу или по мелочамъ.
- 2) Гдѣ находится заведение: если въ городѣ, то указать городъ, улицу, домъ, торговый рядъ и т. п.
если внѣ города, то указать уѣздъ, волость, селеніе
- 3) Сколько покоевъ или комнатъ и сколько входовъ для покупателей имѣется въ заведеніи?
- 4) Сколько имѣется складочныхъ помѣщеній при самомъ заведеніи, и отдѣльно отъ него (какъ снабженныя платными свидѣтельствами, такъ и бесплатными билетами), съ указаніемъ, гдѣ именно каждае складочное помѣщеніе находится.
- 5) За какую годовую плату навималось въ прошедшемъ году помѣщеніе, занятое заведеніемъ, а также каждое складочное помѣщеніе.
Если торговое помѣщеніе нанято было за общую плату, вмѣстѣ съ квартирой хозяина заведенія, то нужно указать эту общую плату. Если же торговое помѣщеніе нанято было за отдѣльную плату, то слѣдуетъ только отмѣтить „не наемное“. Если плата показана вмѣстѣ съ квартирой, то слѣдуетъ отмѣтить, что плата показана вмѣстѣ съ квартирой.
- 6) Кто завѣдуетъ заведеніемъ: самъ хозяинъ, или членъ семьи и какой, или наемный уполномоченный приказчикъ 1-го класса.
- 7) Сколько въ заведеніи находилось въ прошломъ году при торговлѣ лицъ.
- 8) Сколько въ прошедшемъ году было израсходовано на уплату жалованья, въ видѣ денежныхъ выдачъ.
- 9) Во сколько обошлось за прошлый годъ содержаніе (довольствіе натурой, помѣщеніе, столъ) всѣхъ въ обществѣ служащихъ въ заведеніи, кромѣ членовъ семьи хозяина (въ рубляхъ, по оцѣнкѣ хозяина).
- 10) Какой былъ въ прошедшемъ году оборотъ по заведенію? (въ рубляхъ).
Оборотомъ считается: а) для торговыхъ предприятий, продающихъ товары—сумма годовой валовой выручки по продажѣ товаровъ, какъ на наличныя деньги, такъ и въ кредитъ, со включеніемъ суммъ, вырученныхъ по подрядамъ и поставкамъ и по ярмарочной торговлѣ; б) для отдѣльныхъ подрядовъ и поставокъ, т. е. когда поставляется товаръ не изъ собственного оплаченнаго отдѣльнымъ свидѣтельствомъ торговаго заведенія—сумма, полученная поставщикомъ или подрядчикомъ или причитающаяся ему за выполненный подрядъ; в) для банковскихъ заведеній, ссудныхъ кассъ и мѣстныхъ лавокъ—валовая сумма всѣхъ поступленій въ теченіи года по активнымъ операциямъ, какъ на собственный капиталъ, такъ и на вклады и всякаго рода оборотныя средства (по кассѣ, счетамъ и комиссіоннымъ операциямъ); г) для бань, меблированныхъ комнатъ и гостиницъ—валовая выручка за годъ.
- 11) Какую прибыль получилъ плательщикъ въ прошедшемъ году?
Это свидѣніе для плательщика не обязательно; но при сообщеніи цифры прибыли, плательщикъ можетъ объяснить обстоятельствомъ, влиявшимъ на ея увеличеніе или уменьшеніе противъ предыдущаго года.

Подпись плательщика или его довереннаго

О Т В ъ Т Ы.

Лавка, Бакалейный и крестьянский торговый магазинъ, продажа производимыхъ товаровъ.

Въ Сентъ-Мозной

Одна комната съ однимъ входомъ

Складъ шпатель и проч. товаровъ

Наемное помѣщеніе въ прошломъ году за десятъ рубр. въ годъ.

Семья Хозяина Шейперманъ.—

Членовъ семьи „ чел.; наемныхъ приказчиковъ „ ; прочихъ служащихъ при заведеніи (работниковъ всякаго рода) „ чел.

Уполномоченному „ „, всѣмъ остальнымъ приказчикамъ „ , прочимъ служащимъ „ , итого „

Общій оборотъ „*Восемьсотъ рубр.*“ въ томъ числѣ по ярмаркамъ „

по подрядамъ и поставкамъ „

Шейперманъ

Свѣдѣнія, представляемая въ Раскладочномъ Присутствіи.

Наименованіе выбраннаго промыслового свидѣтельства.	Его стоимость	Порядковый номеръ по опредѣленію оборотовъ.	Определенные по расклад- кѣ за прошлый годъ.		Определенные раскладочнымъ присутствіемъ на настоящій г.		Остатокъ процент- наго сбора	Разладоч- ный сборъ.	Наименованіе подлежащей проценту, сбору	Процентный сборъ.	Определенные Общимаъ При- сутствіемъ Казенной Палаты.	Примѣчаніе.
			Оборотъ.	Прибыль.	Оборотъ.	Прибыль.						
Пробиръ свѣдѣств	150	3	2400	240	3000	240	3000	3000	3000	3000	3000	13

Отмѣтки податнаго инспектора, о результатахъ
повѣрки заявленія:

Предпріятіе № 1038

Форма № 5.

ЗАЯВЛЕНІЕ ДЛЯ ТОРГОВЫХЪ ПРЕДПРІЯТІЙ.

(По ст. 123 Полож. о госуд. промысл. налогѣ).

1. Бланкъ сего заявленія вручается бесплатно, при выдачѣ промысловаго свидѣтельства.
2. Плательщикъ обязанъ внести въ этотъ бланкъ всѣ свѣдѣнія, которыя требуются поставленными въ бланкѣ вопросами, и удостовѣрить отвѣты своею подписью.
3. По внесеніи въ этотъ бланкъ требуемыхъ свѣдѣній, бланкъ сей долженъ быть поданъ лично или по-
сланъ по почтѣ заказнымъ письмомъ, не позже 1-го Апрѣля, въ одно изъ учреждений, которыя будутъ
указаны Казенною Палатою въ объявленіяхъ, выставленныхъ въ мѣстахъ выдачи промысловыхъ сви-
дѣтельствъ.
4. Подача сихъ заявленій къ вышеуказанному сроку обязательна для владѣльцевъ всѣхъ торговыхъ пред-
пріятій, на которыя выбраны промыслова свѣдѣтельства 1-го и 2-го разряда повсемѣстно, а для владѣль-
цевъ предпріятій 3-го разряда — только въ столицахъ и мѣстностяхъ первыхъ трехъ классовъ.
5. Настоящее заявленіе должно быть подано по каждому предпріятію или заведенію отдѣльно.
6. Въ пріемъ сихъ заявленій выдается росписка.
7. За неподачу въ установленный срокъ, безъ уважительныхъ причинъ, въ раскладочное присутствіе заявле-
ній по раскладочному сбору, а равно за невключеніе въ поданнаго заявленія свѣдѣній, необходимыхъ
для опредѣленія оборотовъ и прибылей предпріятій, плательщики означеннаго сбора подвергаются де-
нежному взысканію не свыше ста руб. (ст. 165 Полож. о госуд. промысл. налогѣ).
8. За включеніе въ заявленіе заведомо невярныхъ свѣдѣній виновные подлежатъ ответственности въ уголов-
номъ порядкѣ.

ЗАЯВЛЕНІЕ.

Въ Валуйскомъ РАСКЛАДОЧНОЕ ПРИСУТСТВІЕ.

Заявленіе принято

Фамилія, имя, отчество и зва-
ніе владѣльца предпріятія,
или наименованіе фирмы
или общества.

Если владѣльцевъ предпріятія нѣсколь-
ко, то всѣ они должны быть по-
именованы.

Шейнманъ и сынъ Кривичева

Проханки

Мѣстожителство хозяина
предпріятія или заведенія
(подробный адресъ).

Въ с. Боровицѣ Козубинскаго Забра-
новской волости Валуйскаго уѣзда

В О П Р О С Ы.

- 1) Какого рода торговое заведение или предприятие имѣеть плательщикъ, т. е. имѣеть ли лавку, магазинъ, амбаръ, дворъ, подрядъ и т. п.; какииъ товаромъ торгуетъ, и производится ли торговля оптомъ, розницу или по мелочамъ.
- 2) Гдѣ находится заведение: если въ городѣ, то указать городъ, улицу, домъ, торговый рядъ и т. п.
если внѣ города, то указать уѣздъ, волость, селеніе
- 3) Сколько покоевъ или комнатъ и сколько входовъ для покупателей имѣется въ заведеніи?
- 4) Сколько имѣется складочныхъ помѣщеній при самомъ заведеніи, и отдѣльно отъ него (какъ снабженныиъ платными свидѣтельствами, такъ и бесплатными билетами), съ указаніемъ, гдѣ именно каждое складочное помѣщеніе находится.
- 5) За какую годовую плату напималось въ прошедшемъ году помѣщеніе, занятое заведеніемъ, а также каждое складочное помѣщеніе.
Если торговое помѣщеніе нанято было за общую плату, имѣеть съ квартирой хозяина заведенія, то нужно указать эту общую плату съ отмѣткой, что плата покинана имѣеть съ квартирой; если же помѣщеніе не наемное, то слѣдуетъ только отмѣтить „не наемное“.
- 6) Кто завѣдуетъ заведеніемъ: самъ хозяинъ, или членъ семьи и какой, или наемный уполномоченный приказчикъ 1-го класса.
- 7) Сколько въ заведеніи находилось въ прошломъ году при торговлѣ лицъ.
- 8) Сколько въ прошедшемъ году было израсходовано на уплату жалованья, въ видѣ денежныхъ выдачь.
- 9) Во сколько обошлось за прошлый годъ содержаніе (довольствіе натурой, помѣщеніе, столъ) всѣхъ вообще служащихъ въ заведеніи, кромѣ членовъ семьи хозяина (въ рубляхъ, по оцѣнкѣ хозяина).
- 10) Какой былъ въ прошедшемъ году оборотъ по заведенію? (въ рубляхъ).
Оборотомъ считается: а) для торговыхъ предприятий, продающихъ товары—сумма годовой валовой выручки по продажѣ товаровъ какъ на наличныиъ деньги, такъ и въ кредитъ, со включеніемъ суммъ, вырученныхъ по подрядамъ и поставкамъ и по ярмарочной торговлѣ; б) для отдѣльныхъ подрядовъ и поставокъ, т. е. когда поставляется товаръ не изъ собственнаго оплаченнаго отдѣльнымъ свидѣтельствомъ торговаго заведенія—сумма, полученная поставщикомъ или подрячикомъ или причитающаяся ему за выполненныиъ подрядъ; в) для банковскихъ заведеній, ссудныхъ кассъ и ижеальныхъ лавокъ—валовая сумма всѣхъ поступленій въ теченіи года по активнымъ операциямъ какъ на собственныиъ капиталъ, такъ и на вклады и всякаго рода оборотныиъ средства (по кассѣ, счетамъ и комиссіоннымъ операциямъ); г) для бань, меблированныхъ комнатъ и гостиницъ—валовая выручка за годъ.
- 11) Какую прибыль получилъ плательщикъ въ прошедшемъ году?
Это свидѣніе для плательщика не обязательно; но при сообщеніи цифры прибыли, плательщикъ можетъ объяснить обстоятельства, явившия на ея увеличеніе или уменьшеніе противъ предыдущаго года.

Подпись плательщика или его довереннаго *За Носорожтима*

О Т В ъ Т Ы.

Лавку въ Бакалѣиномъ торговомъ Мелочномъ

въ с. Болыинѣ Курининѣ Валдуйск. уѣзда
Вамъ муромъ Гуда

Видно Косинина въ Винонѣ Витязевск.

Видно въ Квартирѣ за Косининѣмъ Гудъ,

Самъ Кудинъ

Членовъ семьи „ чел.; наемныхъ приказчиковъ „ „; прочихъ служащихъ при заведеніи (работниковъ всякаго рода) „ чел.

Уполномоченному „ „; всѣмъ остальнымъ приказчикамъ „ „; прочимъ служащимъ „ „; итого „

Общій оборотъ „ *600 руб.* „ въ томъ числѣ по ярмаркамъ „ „ по подрядамъ и поставкамъ „ „

Шуринъ Шаймашевъ

Свѣдѣнія, представляемыя въ Раскладочномъ Присутствіи.

Наименованіе выбраннаго промыслового свѣдѣтельства.	Его стоимость.	Порядковый номеръ по опредѣленію оборотовъ.	Опредѣленные по расклад- кѣ за прошлый годъ.		Опредѣленные раскладочнымъ присутствіемъ на настоящій годъ.		Раскладоч- ный сборъ.	Наименованіе прибылей, полученныхъ продвиженіемъ оборотовъ.	Остатокъ процент- наго сбора.	11	12	Примѣчаніе.
			Обороты.	Прибыль.	Обороты.	Прибыль.						
Ш. 314	155		2500	250	2500	200	Зр			3		13

Отмѣтки податнаго инспектора о результатахъ
повѣрки заявленія:

Предпріятіе № 1039

Форма № 5.

ЗАЯВЛЕНІЕ

ДЛЯ ТОРГОВЫХЪ ПРЕДПРІАТІЙ.

(По ст. 123 Полож. о госуд. промысл. налогѣ).

- Заявленіе принято 1899 г. с. Марты 24 дня, подъ росписку за № 107.
- Бланкъ сего заявленія вручается бесплатно, при выдачѣ промыслового свѣдѣтельства.
 - Плательщикъ обязанъ внести въ этотъ бланкъ всѣ свѣдѣнія, которыя требуются поставленными въ бланкѣ вопросами, и удостовѣрить отвѣты своею подписью.
 - По внесеніи въ этотъ бланкъ требуемыхъ свѣдѣній, бланкъ сей долженъ быть поданъ лично или по-сланъ по почтѣ заказнымъ письмомъ, не позже 1-го Апрѣля, въ одно изъ учреждений, которыя будутъ указаны Казенною Палатою въ объявленіяхъ, выставленныхъ въ мѣстахъ выдачи промысловыхъ сви-дѣтельствъ.
 - Подача сихъ заявленій къ вышеуказанному сроку обязательна для владѣльцевъ всѣхъ торговыхъ пред-пріятій, на которыя выбраны промысловыя свѣдѣтельства 1-го и 2-го разряда повсемѣстно, а для владѣль-цевъ предпріятій 3-го разряда—только въ столицахъ и мѣстностяхъ первыхъ трехъ классовъ.
 - Настоящее заявленіе должно быть подано по каждому предпріятію или заведенію отдѣльно.
 - Въ приемѣ сихъ заявленій выдается росписка.
 - За неподачу въ установленный срокъ, безъ уважительныхъ причинъ, въ раскладочное присутствіе заяв-леній по раскладочному сбору, а равно за невключеніе въ поданныя заявленія свѣдѣній, необходимыхъ для опредѣленія оборотовъ и прибылей предпріятій, плательщики означеннаго сбора подвергаются де-нежному взысканію не свыше ста руб. (ст. 165 Полож. о госуд. промысл. налогѣ).
 - За включеніе въ заявленіе заведомо неистинныхъ свѣдѣній виновные подлежатъ ответственности въ уголов-номъ порядкѣ.

ЗАЯВЛЕНІЕ.

ВЪ РАСКЛАДНОЕ ПРИСУТСТВІЕ.

Фамилія, имя, отчество и зва-
ніе владѣльца предпріятія,
или наименованіе фирмы
или общества.
Если владѣльцевъ предпріятія нѣсколь-
ко, то всѣ они должны быть по-
именованы.

Ш. 314
Ш. 314

Мѣстожителство хозяина
предпріятія или заведенія
(подробный адресъ).

в. с. Марты
в. с. Марты

В О П Р О С Ы.

- 1) Какого рода торговое заведение или предприятие имѣть плательщикъ, т. е. имѣть ли лавку, магазинъ, амбаръ, дворъ, подрядъ и т. п.; какимъ товаромъ торгуетъ, и производится ли торговля оптомъ, розницу или по мелочамъ.
- 2) Гдѣ находится заведение: если въ городѣ, то указать городъ, улицу, домъ, торговый рядъ и т. п.
если внѣ города, то указать уѣздъ, волость, селеніе
- 3) Сколько покоевъ или комнатъ и сколько входовъ для покупателей имѣется въ заведеніи?
- 4) Сколько имѣется складочныхъ помѣщій при самомъ заведеніи, и отдѣльно отъ него (какъ снабженыхъ платными свидѣтельствами, такъ и бесплатными билетами), съ указаніемъ, гдѣ именно каждое складочное помѣщеніе находится.
- 5) За какую годовую плату напималось въ прошедшемъ году помѣщеніе, занятое заведеніемъ, а такъ и каждое складочное помѣщеніе.
Если торговое помѣщеніе нанято было за общую плату, вмѣстѣ съ квартирой хозяина заведенія, то нужно указать эту общую плату съ отмѣткой, что плата показана вмѣстѣ съ квартирой; если же помѣщеніе не наемное, то слѣдуетъ только отмѣтить „не наемное“.
- 6) Кто завѣдуетъ заведеніемъ: самъ хозяинъ, или членъ семьи и какой, или наемный уполномоченный приказчикъ 1-го класса.
- 7) Сколько въ заведеніи находилось въ прошломъ году при торговлѣ лицъ.
- 8) Сколько въ прошедшемъ году было израсходовано на уплату жалованья, въ видѣ денежныхъ выдѣлъ.
- 9) Во сколько обошлось за прошлый годъ содержаніе (довольствіе натурой, помѣщеніе, столъ) всѣхъ въ общѣ служащихъ въ заведеніи, кромѣ членовъ семьи хозяина (въ рубляхъ, по оцѣнкѣ хозяина).
- 10) Какой былъ въ прошедшемъ году оборотъ по заведенію? (въ рубляхъ).
Оборотомъ считается: а) для торговыхъ предприятий, продающихъ товары—сумма годовой валовой выручки по продажѣ товаровъ какъ на наличныя деньги, такъ и въ кредитъ, со включеніемъ суммъ, вырученныхъ по подрядамъ и поставкамъ и по ярмарочной торговлѣ; б) для отдѣльныхъ подрядовъ и поставокъ, т. е. когда поставляется товаръ не изъ собственнаго оплаченнаго отдѣльнымъ свидѣтельствомъ торговаго заведенія—сумма, полученная поставщикомъ или подрячикомъ или причитающаяся ему за выполненный подрядъ; в) для банковскихъ заведеній, ссудныхъ кассъ и мѣняльныхъ лавокъ—валовая сумма всѣхъ поступленій въ теченіи года по активнымъ операціямъ какъ на собственный капиталъ, такъ и на вклады и всякаго рода оборотныхъ средствъ (по кассѣ, счетамъ и комиссіоннымъ операціямъ); г) для бань, жеблированныхъ комнатъ и гостиницъ—валовая выручка за годъ.
- 11) Какую прибыль получилъ плательщикъ въ прошедшемъ году?
Это свидѣніе для плательщика не обязательно; но при сообщеніи цифры прибыли, плательщикъ можетъ объяснить обстоятельство, влиявшее на ея увеличеніе или уменьшеніе противъ предыдущаго года.

Подпись плательщика или его довереннаго

Иванъ Васильевичъ

О Т В ъ Т Ы.

Въ С. Митяевъ въ мѣсяцъ январѣ 1900 года

Иванъ Васильевичъ

Сумма 1000 руб.

Служащихъ 2 чел.

Служащихъ 1 чел.

Членовъ семьи „ 2 “ чел.; наемныхъ приказчиковъ „ 1 “; прочихъ служащихъ при заведеніи (работниковъ всякаго рода) „ 1 “ чел.

Уполномоченному „ „, всѣмъ остальнымъ приказчикамъ „ „, прочимъ служащимъ „ „, итого „ „

Общій оборотъ „ 1000 руб. “ въ томъ числѣ по ярмаркамъ „ „

по подрядамъ и поставкамъ „ „

10%

Подпись плательщика или его довереннаго *Иванъ Васильевичъ*

Свѣдѣнія, представляемая въ Раскладочномъ Присутствіи.

Наименованіе выбраннаго промышленнаго завѣдѣльства.	Его стоимость.	Порядковый номеръ по опредѣленію оборотовъ.	Опредѣленные по расклад- кѣ за прошлый годъ.			Опредѣленные раскладочнымъ присутствіемъ на настоящій				г.	Опредѣленные Общимъ При- сутствіемъ Казенной Палаты.		Примѣчаніе.
			Оборотъ.	Прибыль.	Оборотъ.	Прибыль.	Раскладоч- ный сборъ.	Илишнее прибыли, подлежащее проценту, сборамъ.	Окладъ процент- наго сбора.		Раскладочн. сборъ.	Процентный сборъ.	
Шо 4313 157			2100	200	2500	200	300			10	11	12	13

Отмѣтки податнаго инспектора о результатахъ
повѣрки заявленія:

Товаръ перешелъ отъ Каша
Шейнманъ.
по М. М. Шу

Въ Вишницкомъ Раскладочномъ
Присутствіи

Форма № 5.

Представили при семъ Забв
леніе въ оборотѣ моей лавки въ
которомъ показано прибыли пому
податной всего только 33 руб 78 коп
требовъ вывести при забвденіи по
тому показана такъ незначительная
высвѣра прибыли, то неименно
огтгаю при семъ присвокупній раз
ясненіи А именно: Какъ видно при
наредѣннѣхъ, фактурѣ и отпискѣхъ
оставшася въ лавкѣ не проданнаго
товара то показаное продаю на
Сумму 411 р 67 1/2 к. къ семъ фактурѣ
пришитою, что наибѣльшее хоро
Ш

поставленными въ
нѣ лично или по
в, которыя будутъ
промышленныхъ сви
в торговыхъ пред-
но, а для владѣль-
классовъ.
льно.

присутствіе заявле-
ній, необходимыхъ
подвергаются де-
ченности въ улово-

Въ Вишницкомъ Раскладочномъ Присутствіи.

Заявленіе принято

Фамилія, имя, отчество и зва-
ніе владѣльца предпріятія,
или наименованіе фирмы
или общества.

Если владѣльцевъ предпріятія нѣсколь-
ко, то все они должны быть по-
именованы.

Шейнмановскаго Дмитрія
Александровича
Давыдовскаго Дмитрія
Александровича

Мѣстожителство хозяина
предпріятія или заведенія
(подробный адресъ).

Въ с.в. Тамбовскій уездъ
Вишницкаго Волостъ П. Давыдовскаго
Губерніи

Раскладочномъ Присутствіи.

Определенные Общамъ Присутствіемъ Казенной Палаты.

Затѣмъ считая 20% 83руб 04 коп. на
составитъ вѣковой вѣрительн. 103руб 61
Нашею же раскладкою по купителю Казенной
и раскладкою 18руб 66 к. приложено по вѣдомости
какимъ за приемышу товаровъ ир. (Торговля
и вѣдомости 24руб. и приложено, на
раскладку за вѣковой товаровъ ир. (Торговля
18руб. 66 к. и вѣдомости раскладкою на вѣ
Это 10руб 16 коп. и затѣмъ ир. вѣдомости
ир. указанный выше проценты за
по 83руб 04 коп. раскладкою 18руб 66 к. и на
смыслъ только сметой прибили вѣ
33руб 08 коп. ир. вѣдомости
Дворовникъ Шелейковскій

Средствъ 18 руб
1888 года

Свѣдѣнія, представляемые

Наименованіе выбраннаго промыслового свидѣтельства.	Его стоимость.	Определенные расклады за прошлый годъ.		
		Периодическіе повороты по оборотамъ.	Обороты.	Прибыль.
Шо 4313 157			2100 200 2	

Предпріятіе № 10110

Форма № 5.

ЗАЯВЛЕНІЕ
ДЛЯ ТОРГОВЫХЪ ПРЕДПРІЯТІЙ.

(По ст. 123 Полож. о госуд. промысл. налогѣ).

дня, подъ росписку за № 46

Заявленіе принято 1889 г. 1 Мая

1. Бланкъ сего заявленія вручается бесплатно, при выдачѣ промысловаго свидѣтельства.
2. Плательщикъ обязанъ внести въ этотъ бланкъ все свѣдѣнія, которыя требуются поставленными въ бланкѣ вопросами, и удостовѣрить отвѣты своею подписью.
3. По внесеніи въ этотъ бланкъ требуемыхъ свѣдѣній, бланкъ сей долженъ быть поданъ лично или посыланъ по почтѣ заказнымъ письмомъ, не позже 1-го Апрѣля, въ одно изъ учреждений, которыя будутъ указаны Казенною Палатою въ объявленіяхъ, выставленныхъ въ мѣстахъ выдачи промысловыхъ свидѣтельствъ.
4. Подача сихъ заявленій къ вышеуказанному сроку обязательна для владѣльцевъ всехъ торговыхъ предпріятій, на которыя выбраны промысловыя свидѣтельства 1-го и 2-го разряда повсемѣстно, а для владѣльцевъ предпріятій 3-го разряда — только въ столицахъ и мѣстностяхъ первыхъ трехъ классовъ.
5. Настоящее заявленіе должно быть подано по каждому предпріятію или заведенію отдѣльно.
6. Въ пріемъ сихъ заявленій выдается росписка.
7. За неподачу въ установленный срокъ, безъ уважительныхъ причинъ, въ раскладочное присутствіе заявленій по раскладочному сбору, а равно за невключеніе въ поданныя заявленія свѣдѣній, необходимыхъ для опредѣленія оборотовъ и прибылей предпріятій, плательщики означеннаго сбора подвергаются денежному взысканію не свыше ста руб. (ст. 165 Полож. о госуд. промысл. налогѣ).
8. За включеніе въ заявленіе заведомо невярныхъ свѣдѣній виновные подлежатъ ответственности въ уголовномъ порядкѣ.

ЗАЯВЛЕНІЕ.

ВЪ *Казенное* РАСКЛАДОЧНОЕ ПРИСУТСТВІЕ.

Фамилія, имл, отчество и званіе владѣльца предпріятія, или наименованіе фирмы или общества.
Если владѣльцевъ предпріятія нѣсколько, то все они должны быть поименованы.

Денисенко
Шелейковскаго *Давида*
Александровича *Давида*

Мѣстожительство хозяина предпріятія или заведенія (подробный адресъ).

Въ с.в. Тамбовск. губерніи
Клишинога *Влада* *Павловскій*
Губерніи

В О П Р О С Ы.

- 1) Какого рода торговое заведение или предприятие имѣть плательщикъ, т. е. имѣть ли лавку, магазинъ, амбаръ, дворъ, подрядъ и т. п.; какимъ товаромъ торгуетъ, и производится ли торговля оптомъ, розницу или по мелочамъ.
- 2) Гдѣ находится заведение: если въ городѣ, то указать городъ, улицу, домъ, торговый рядъ и т. п.
если внѣ города, то указать уѣздъ, волость, селеніе
- 3) Сколько покоевъ или комнатъ и сколько входовъ для покупателей имѣется въ заведеніи?
- 4) Сколько имѣется складочныхъ помѣщеній при самомъ заведеніи, и отдѣльно отъ него (какъ снабженыхъ платными свидѣтельствами, такъ и безплатными билетами), съ указаніемъ, гдѣ именно каждое складочное помѣщеніе находится.
- 5) За какую годовую плату занималось въ прошедшемъ году помѣщеніе, занятое заведеніемъ, а такъ и каждое складочное помѣщеніе.
Если торговое помѣщеніе нанимано было за общую плату, вмѣстѣ съ квартирой хозяина заведенія, то нужно указать эту общую плату съ отбѣткой, что плата показана вмѣстѣ съ квартирой; если же помѣщеніе не наемное, то слѣдуетъ только отмѣтить „не наемное“.
- 6) Кто завѣдуетъ заведеніемъ: самъ хозяинъ, или членъ семьи и какой, или наемный уполномоченный приказчикъ 1-го класса.
- 7) Сколько въ заведеніи находилось въ прошломъ году при торговлѣ лицъ.
- 8) Сколько въ прошедшемъ году было израсходовано на уплату жалованья, въ видѣ денежныхъ выдѣлъ.
- 9) Во сколько обошлось за прошлый годъ содержаніе (довольствіе натурой, помѣщеніе, столъ) всѣхъ вообще служащихъ въ заведеніи, кромѣ членовъ семьи хозяина (въ рубляхъ, по оцѣнкѣ хозяина).
- 10) Какой былъ въ прошедшемъ году оборотъ по заведенію? (въ рубляхъ).
Оборотомъ считается: а) для торговыхъ предприятий, продающихъ товары—сумма годовой валовой выручки по продажѣ товаровъ какъ на наличныя деньги, такъ и въ кредитъ, со включеніемъ суммы, вырученной по подрядамъ и поставкамъ и по ярмарочной торговлѣ; б) для отдѣльныхъ подрядовъ и поставокъ, т. е. когда поставляется товаръ не изъ собственнаго оплаченнаго отдѣльнымъ свидѣтельствомъ торговаго заведенія—сумма, полученная поставщикомъ или подрядчикомъ или причитающаяся ему за выполненный подрядъ; в) для банковскихъ заведеній, ссудныхъ кассъ и мѣстныхъ лавокъ—валовая сумма всѣхъ поступленій въ теченіи года по активнымъ операціямъ, какъ на собственный капиталъ, такъ и на вклады и всякаго рода оборотныя средства (по кассѣ, счетамъ и комиссіоннымъ операціямъ); г) для бань, меблированныхъ комнатъ и гостинницъ—валовая выручка за годъ.
- 11) Какую прибыль получилъ плательщикъ въ прошедшемъ году?
Это свидѣніе для плательщика не обязательно; но при сообщеніи цифръ прибыли, плательщикъ можетъ объяснить обстоятельствомъ, влиявшимъ на ея увеличеніе или уменьшеніе противъ предыдущаго года.

Срѣдн. 18 дн. 1899 года

Подпись плательщика или его довереннаго

Шенниковъ

О Т В ъ Т Ы.

Лавку мануфактуры, бакалей, табаку и разной мелочью. Продажно производится въ разрядѣ

Въ Самарскомъ уѣздѣ, Покшанской волости въ с. Покшанскомъ Острогожскѣ

Одно помѣщеніе и одинъ входъ для покупателей

Складочныхъ помѣщеній нѣтъ

За Мартова помѣщеніе введено въ квартиру и содержаніе въ аренду владѣльщикомъ вносился арендной платой по 10 руб.

Хозяинъ съ женою

Членовъ семьи „ 1 “ чел.; наемныхъ приказчиковъ „ — “; прочихъ служащихъ при заведеніи (работниковъ всякаго рода) „ — “ чел.

Уполномоченному „ — “, всѣмъ остальнымъ приказчикамъ „ — “, прочимъ служащимъ „ — “, итого „ — “

Нѣтъ никакихъ расходовъ, такъ какъ содержаніе нѣтъ

Общій оборотъ „ 103 руб. 11/2 “ въ томъ числѣ по ярмаркамъ „ „ по подрядамъ и поставкамъ „ „

3 Прибыль поименованъ всего 33 руб. 7/8 коп.

Свѣдѣнія, представляемыя въ Раскладочномъ Присутствіи.

Наименованіе выбраннаго промыслового свидѣтельства.	Его стоимость.	Порядковый номеръ по опредѣленію оборотовъ.	Определенные по расклад- кѣ за прошлый годъ.		Определенные раскладочнымъ присутствіемъ на настоящей		г.	Определенные Общимъ При- сутствіемъ Казенной Палаты.	Измѣненіе.
			Оборотъ.	Прибыль.	Раскладоч- ный сборъ.	Прибыль.			
Промысл. свѣдѣств. № 15р	15р	1	2000	100	2040	3	11	12	13
Промысл. свѣдѣств. № 15р	15р	2	2000	100	2040	3	11	12	13
Промысл. свѣдѣств. № 15р	15р	3	2000	100	2040	3	11	12	13

Отмѣтки податнаго инспектора о результатахъ
повѣрки заявленія:

Предпріятіе № 1041

Форма № 5.

ЗАЯВЛЕНІЕ

ДЛЯ ТОРГОВЫХЪ ПРЕДПРІЯТІЙ.

(По ст. 123 Полож. о госуд. промысл. налогѣ).

Заявленіе принято 1899 г. 22 мая 22 дня, подъ росписку за № 111

1. Бланкъ сего заявленія вручается бесплатно, при выдачѣ промысловаго свидѣтельства.
2. Плательщикъ обязанъ внести въ этотъ бланкъ всѣ свѣдѣнія, которыя требуются поставленными въ бланкѣ вопросами, и удостовѣрить отвѣты своею подписью.
3. По внесеніи въ этотъ бланкъ требуемыхъ свѣдѣній, бланкъ сей долженъ быть поданъ лично или ко-сланъ по почтѣ заказнымъ письмомъ, не позже 1-го Апрѣля, въ одно изъ учрежденій, которыя будутъ указаны Казенною Палатою въ объявленіяхъ, выставленныхъ въ мѣстахъ выдачи промысловыхъ сви-дѣтельствъ.
4. Подача сихъ заявленій къ вышеуказанному сроку обязательна для владѣльцевъ всѣхъ торговыхъ пре-дпріятій, на которыя выбраны промыслыя свидѣтельства 1-го и 2-го разряда повсемѣстно, а для владѣль-цевъ предпріятій 3-го разряда — только въ столицахъ и мѣстностяхъ первыхъ трехъ классовъ.
5. Настоящее заявленіе должно быть подано по каждому предпріятію или заведенію отдѣльно.
6. Въ пріемъ сихъ заявленій выдается росписка.
7. За неподачу въ установленный срокъ, безъ уважительныхъ причинъ, въ раскладочное присутствіе заяв-леній по раскладочному сбору, а равно за невключеніе въ поданныя заявленія свѣдѣній, необходимыхъ для опредѣленія оборотовъ и прибылей предпріятій, плательщики означеннаго сбора подвергаются де-нежному взысканію не свыше ста руб. (ст. 165 Полож. о госуд. промысл. налогѣ).
8. За включеніе въ заявленіе заведомо невѣрныхъ свѣдѣній виновные подлежатъ ответственности въ уголов-номъ порядкѣ.

ЗАЯВЛЕНІЕ.

ВЪ Винницкое РАСКЛАДНОЕ ПРИСУТСТВІЕ.

Фамилія, имя, отчество и зва-
ніе владѣльца предпріятія,
или наименованіе фирмы
или общества.
Если владѣльцевъ предпріятія нѣсколь-
ко, то всѣ они должны быть по-
именованы.

Арта Серг. Левна Шейнрайба
Михайла Г. Бердига и др.

Мѣстожителство хозяина
предпріятія или заведенія
(подробный адресъ).

Во 2-ой частіи г. Винница на шоссе
почтовой улицы Собореннаго Доста

В О П Р О С Ы.

1) Какого рода торговое заведение или предприятие имѣть плательщикъ, т. е. имѣть ли лавку, магазинъ, амбаръ, дворъ, подрядъ и т. п.; какииъ товаромъ торгуетъ, и производится ли торговля оптомъ, розницу или по мелочамъ.

2) Гдѣ находится заведение: если въ городѣ, то указать городъ, улицу, домъ, торговый рядъ и т. п. если внѣ города, то указать уѣздъ, волость, селеніе

3) Сколько покоевъ или комнатъ и сколько входовъ для покупателей имѣется въ заведеніи?

4) Сколько имѣется складочныхъ помѣщеній при самомъ заведеніи, и отдѣльно отъ него (какъ снабженыхъ платными свидѣтельствами, такъ и бесплатными билетами), съ указаніемъ, гдѣ именно каждае складочное помѣщеніе находится.

5) За какою годовую плату нанималось въ прошедшемъ году помѣщеніе, занятое заведеніемъ, а такъ и каждое складочное помѣщеніе. Если торговое помѣщеніе нанято было за общую плату, вмѣстѣ съ квартирой хозяина заведенія, то нужно указать эту общую плату съ отмѣткой, что плата показана вмѣстѣ съ квартирой; если же помѣщеніе не наемное, то слѣдуетъ только отмѣтить „не наемное“.

6) Кто завѣдуетъ заведеніемъ: самъ хозяинъ, или членъ семьи и какой, или наемный уполномоченный приказчикъ 1-го класса.

7) Сколько въ заведеніи находилось въ прошломъ году при торговлѣ лицъ.

8) Сколько въ прошедшемъ году было израсходовано на уплату жалованья, въ видѣ денежныхъ выдачъ.

9) Во сколько обошлось за прошлый годъ содержаніе (довольствіе натурой, помѣщеніе, столъ) всѣхъ въ обще служащихъ въ заведеніи, кромѣ членовъ семьи хозяина (въ рубляхъ, по оцѣнкѣ хозяина).

10) Какой былъ въ прошедшемъ году оборотъ по заведенію? (въ рубляхъ).

Оборотомъ считается: а) для торговыхъ предприятий, продающихъ товары—сумма годовой валовой выручки по продажѣ товаровъ какъ на наличныя деньги, такъ и въ кредитъ, со включеніемъ суммъ, вырученныхъ по подрядамъ и поставкамъ и по ярмарочной торговлѣ; б) для отдѣльныхъ подрядовъ и поставокъ, т. е. когда поставляется товаръ не изъ собственнаго оплаченнаго отдѣльнымъ свидѣтельствомъ торговаго заведенія—сумма, полученная поставщикомъ или подрядчикомъ или причитающаяся ему за выполненный подрядъ; в) для банковскихъ заведеній, ссудныхъ кассъ и мѣняльныхъ лавокъ—валовая сумма всѣхъ поступленій въ теченіи года по активнымъ операціямъ, какъ на собственный капиталъ, такъ и на вклады и всякаго рода оборотныя средства (по кассѣ, счетамъ и комиссіоннымъ операціямъ); г) для банъ, меблированныхъ комнатъ и гостиницъ—валовая выручка за годъ.

11) Какую прибыль получилъ плательщикъ въ прошедшемъ году?

Это свидѣніе для плательщика не обязательно; но при сообщеніи цифры прибыли, плательщикъ можетъ объяснить обстоятельство, влиявшія на ея увеличеніе или уменьшеніе противъ предыдущаго года.

О Т В ъ Т Ы.

Табачная и мелочная лавка
раздробительная

Во дворахъ Е. Вилинскихъ имъ Кварталя напротивъ
дворянской Дюневъ.

Одна комната одна выходя

не имѣется

не наемное

Сосна Хозяина

Членовъ семьи „ чел.; наемныхъ приказчиковъ „ ; прочихъ служащихъ при заведеніи (ра-
ботниковъ всякаго рода) „ чел.

уполномоченному „ „, всѣмъ остальнымъ приказчикамъ „ „, прочимъ служащимъ „ „, итого „ „

Общій оборотъ „ 1500 руб. „ въ томъ числѣ по ярмаркамъ „ „

подрядамъ и поставкамъ „ „

около 15%

Подпись плательщика или его довереннаго *Асима Суровъ Шейнфельда* а за него *незавѣдомая*
роени самъ Саша въ Суровосуровицѣ Шейнфельдъ

Свѣдѣнія, представляемыя въ Раскладочномъ Присутствіи.

Наименованіе выбраннаго промышленнаго свидѣтельства.	Его стоимость	Порядковый номеръ по опредѣленію оборотовъ.	Определенные по расклад- кѣ за прошлый годъ.		Определенные раскладочнымъ присутствіемъ на настоящій							Определенные Общамъ При- сутствіемъ Казенной Палаты.		Примѣчаніе.												
			Оборотъ.	Прибыль.	Оборотъ.	Прибыль.	Раскладоч- ный сборъ.	Или иная прибыль, полученная отъ процент. оборота.	Окладъ процент- наго сбора	г.	Раскладочн. сборъ.	Процентный сборъ.														
1 Свѣдѣн. 150		2	1200	120	4	1200	120	5	120	6	3000	240	7	240	8	3000	240	9		10		11	2	12		13

Отмѣтки податнаго инспектора о результатахъ
повѣрки заявленія:

Заявленіе принято 20/11/12 г. 11 часовъ 15 мин. дня, подъ росписку за № 24

Предпріятіе № 1042

Форма № 5.

ЗАЯВЛЕНІЕ

ДЛЯ ТОРГОВЫХЪ ПРЕДПРІЯТІЙ.

(По ст. 123 Полож. о госуд. промысл. налогѣ).

1. Бланкъ сего заявленія вручается бесплатно, при выдачѣ промышленнаго свидѣтельства.
2. Плательщикъ обязанъ внести въ этотъ бланкъ всѣ свѣдѣнія, которыя требуются поставленными въ бланкѣ вопросами, и удостовѣрить отвѣты своею подписью.
3. По внесеніи въ этотъ бланкъ требуемыхъ свѣдѣній, бланкъ сей долженъ быть поданъ лично или по-
сланъ по почтѣ заказнымъ письмомъ, не позже 1-го Апрѣля, въ одно изъ учреждений, которыя будутъ
указаны Казенною Палатою въ объявленіяхъ, выставленныхъ въ мѣстахъ выдачи промышленныхъ сви-
дѣтельствъ.
4. Подана сихъ заявленій къ вышеуказанному сроку обязательна для владѣльцевъ всѣхъ торговыхъ пред-
пріятій, на которыя выбраны промышленныя свидѣтельства 1-го и 2-го разряда повсемѣстно, а для владѣль-
цевъ предпріятій 3-го разряда — только въ столицахъ и мѣстностяхъ первыхъ трехъ классовъ.
5. Настоящее заявленіе должно быть подано по каждому предпріятію или заведенію отдѣльно.
6. Въ-пріемъ сихъ заявленій выдается росписка.
7. За неподачу въ установленный срокъ, безъ уважительныхъ причинъ, въ раскладочное присутствіе заявле-
ній по раскладочному сбору, а равно за невключеніе въ поданныя заявленія свѣдѣній, необходимыхъ
для опредѣленія оборотовъ и прибылей предпріятій, плательщики означеннаго сбора подвергаются де-
нежному взысканію не свыше ста руб. (ст. 165 Полож. о госуд. промысл. налогѣ).
8. За включеніе въ заявленіе заведомо невярныхъ свѣдѣній виновные подлежатъ ответственности въ уголов-
номъ порядкѣ.

ЗАЯВЛЕНІЕ.

ВЪ Винницкомъ РАСКЛАДОЧНОЕ ПРИСУТСТВІЕ.

Фамилія, имя, отчество и зва-
ніе владѣльца предпріятія,
или наименованіе фирмы
или общества.
Если владѣльцевъ предпріятія нѣско-
лько, то всѣ они должны быть по-
именованы.

Мереминъ Морозъ Сидоровичъ

Мѣстожителство хозяина
предпріятія или заведенія
(подробный адресъ).

Во 2-мъ Костѣ Маломъ ур.
г. Винница

В О П Р О С Ы.

- 1) Какого рода торговое заведение или предприятие имѣеть плательщикъ, т. е. имѣеть ли лавку, магазинъ, амбаръ, дворъ, подрядъ и т. п.; какииъ товаромъ торгуетъ, и производится ли торговля оптомъ, розницу или по мелочамъ.
- 2) Гдѣ находится заведение: если въ городѣ, то указать городъ, улицу, домъ, торговый рядъ и т. п.
если внѣ города, то указать уѣздъ, волость, селеніе
- 3) Сколько покоекъ или комнатъ и сколько входовъ для покупателей имѣется въ заведеніи?
- 4) Сколько имѣется складочныхъ помѣщеній при самомъ заведеніи, и отдѣльно отъ него (какъ свидѣльствуютъ платными свидѣтельствами, такъ и бесплатными билетами), съ указаніемъ, гдѣ именно каждае складочное помѣщеніе находится.
- 5) За какую годовую плату занималось въ прошедшемъ году помѣщеніе, занятое заведеніемъ, а также каждое складочное помѣщеніе.
Если торговое помѣщеніе нанято было за общую плату, вместе съ квартирой хозяина заведенія, то нужно указать эту общую плату съ отмѣткой, что плата показана вместе съ квартирой; если же помѣщеніе не наемное, то слѣдуетъ только отмѣтить „не наемное“.
- 6) Кто завѣдуетъ заведеніемъ: самъ хозяинъ, или членъ семьи и какой, или наемный уполномоченный приказчикъ 1-го класса.
- 7) Сколько въ заведеніи находилось въ прошломъ году при торговлѣ лицъ.
- 8) Сколько въ прошедшемъ году было израсходовано на уплату жалованья, въ видѣ денежныхъ выдачъ, полномоченному „ „, всѣмъ остальнымъ приказчикамъ „ „, прочимъ служащимъ „ „, итого „ „
- 9) Во сколько обошлось за прошлый годъ содержаніе (довольствіе натурой, помѣщеніемъ, столъ) всѣхъ обще служащихъ въ заведеніи, кромѣ членовъ семьи хозяина (въ рубляхъ, по оцѣнкѣ хозяина).
- 10) Какой былъ въ прошедшемъ году оборотъ по заведенію? (въ рубляхъ).
Оборотомъ считается: а) для торговыхъ предприятий, продающихъ товары—сумма годовой валовой выручки по продажѣ товаровъ какъ на наличныя деньги, такъ и въ кредитъ, со включеніемъ суммъ, вырученныхъ по подрядамъ и поставкамъ и по ярмарочной торговлѣ; б) для отдѣльныхъ подрядовъ и поставокъ, т. е. когда поставленъ товаръ не изъ собственнаго оплаченнаго отдѣльнымъ свидѣтельствомъ торговаго заведенія—сумма, полученная поставщикомъ или подрядчикомъ или причитающаяся ему за выполненный подрядъ; в) для бухгалтерскихъ заведеній, ссудныхъ кассъ и именныхъ лавокъ—валовая сумма всѣхъ поступлений въ теченіи года по активнымъ операциямъ на собственный капиталъ, такъ и на вклады и всякаго рода оборотныя средства (по кассѣ, счетамъ и комиссіоннымъ операциямъ); г) для банъ, меблированныхъ комнатъ и гостиницъ—валовая выручка за годъ.
- 11) Какую прибыль получилъ плательщикъ въ прошедшемъ году?
Это свѣдѣніе для плательщика не обязательно; но при сообщеніи цифры прибыли, плательщикъ можетъ объяснить обстоятельствомъ, влиявшимъ на ея увеличеніе или уменьшеніе противъ предыдущаго года.

Подпись плательщика или его довереннаго М. И. Морозовъ

О Т В Ѣ Т Ы.

Разширенная Меодаля в лавку Гамантерской
Товары Соловьевы принадлежат к уростом
Самому
Во 2-й части на Кулинецкой базару в Кошк-
ной Квартал

Одна Комната один вход

Одна складочная Помещение рядом
с лавкой Шустера, без выкупа билетов

Уполномоченный сам хозяин по Дебиторства
руб. выкупа с Кладовой

Самъ хозяинъ завѣдуетъ торговлею

Членовъ семьи „ „ чел.; наемныхъ приказчиковъ „ „; прочихъ служащихъ при заведеніи (ра-
ботниковъ всякаго рода) „ „ чел.

полномоченному „ „, всѣмъ остальнымъ приказчикамъ „ „, прочимъ служащимъ „ „, итого „ „

Общій оборотъ „ 2600 „ въ томъ числѣ по ярмаркамъ „ „
по подрядамъ и поставкамъ „ „

Во трехсотъ руб. (300 руб.)

Свѣдѣнія, представляемыя въ Раскладочномъ Присутствіи.

Наименованіе выбраннаго промыслового свидѣтельства.	Его стоимость.	Определеніе по расклад- кѣ за прошлый годъ.		Определенные раскладочными присутствіемъ на настоящей				г.	Определенные Общицею При- сутствіемъ Казенной Палаты.		Примѣчаніе.	
		Оборогъ.	Прибыль.	Оборогъ.	Прибыль.	Раскладоч- ный сборъ.	Измѣненіе подлежащей процент. сборъ.		Окладъ процент- наго сбора	Раскладоч. сборъ.		Процентный сборъ.
1	1200	1200	120	2600	520	780	70	2р.	9	11	12	13
2	150											

Отмѣтки податнаго инспектора о результатахъ
повѣрки заявленія.

*Можно принять или не
принимать*
М. М. Мухоморовъ

Предпріятіе № 1043

Форма № 5.

ЗАЯВЛЕНІЕ

ДЛЯ ТОРГОВЫХЪ ПРЕДПРІЯТІЙ.

(По ст. 123 Полож. о госуд. промысл. налогѣ).

Заявленіе принято *283* г. *Сентября 27* дня, подъ росписку за № *283*

1. Бланкъ сего заявленія вручается бесплатно, при выдачѣ промыслового свидѣтельства.
2. Плательщикъ обязанъ внести въ этотъ бланкъ всѣ свѣдѣнія, которыя требуются поставленными въ бланкѣ вопросами, и удостовѣрить отвѣты своею подписью.
3. По внесеніи въ этотъ бланкъ требуемыхъ свѣдѣній, бланкъ сей долженъ быть поданъ лично или по-сланъ по почтѣ заказнымъ письмомъ, не позже 1-го Апрѣля, въ одно изъ учрежденій, которыя будутъ указаны Казенною Палатою въ объявленіяхъ, выставленныхъ въ мѣстахъ выдачи промысловыхъ сви-дѣтельствъ.
4. Подача сихъ заявленій къ вышеуказанному сроку обязательна для владѣльцевъ всѣхъ торговыхъ пред-пріятій, на которыя выбраны промысловыя свидѣтельства 1-го и 2-го разряда повсемѣстно, а для владѣль-цевъ предпріятій 3-го разряда — только въ столицахъ и мѣстностяхъ первыхъ трехъ классовъ.
5. Настоящее заявленіе должно быть подано по каждому предпріятію или заведенію отдѣльно.
6. Въ примѣ сихъ заявленій выдается росписка.
7. За неподачу въ установленный срокъ, безъ уважительныхъ причинъ, въ раскладочное присутствіе заяв-леній по раскладочному сбору, а равно за невключеніе въ поданныя заявленія свѣдѣній, необходимыхъ для опредѣленія оборотовъ и прибылей предпріятій, плательщики означеннаго сбора подвергаются де-нежному взыскаінію не свыше ста руб. (ст. 165 Полож. о госуд. промысл. налогѣ).
8. За включеніе въ заявленіе заведомо невярныхъ свѣдѣній виновные подлежатъ ответственности въ уголов-номъ порядкѣ.

ЗАЯВЛЕНІЕ.

ВЪ *Винницкое* РАСКЛАДОЧНОЕ ПРИСУТСТВІЕ.

Фамилія, имя, отчество и зва-
ніе владѣльца предпріятія,
или наименованіе фирмы
или общества.
Если владѣльцевъ предпріятія нѣсколь-
ко, то всѣ они должны быть по-
именованы.

Мухоморовъ Михаилъ Франковичъ

Мѣстожителство хозяина
предпріятія или заведенія
(подробный адресъ).

*Винницкая Гора въ домѣ
Михаила Мухоморова*

В О П Р О С Ы.

- 1) Какого рода торговое заведение или предприятие имѣть плательщикъ, т. е. имѣть ли лавку, магазинъ, амбаръ, дворъ, подрядъ и т. п.; какимъ товаромъ торгуетъ, и производится ли торговля оптомъ или по мелочамъ.
- 2) Гдѣ находится заведение: если въ городѣ, то указать городъ, улицу, домъ, торговый рядъ и т. п. если внѣ города, то указать уѣздъ, волость, селеніе
- 3) Сколько покоекъ или комнатъ и сколько входовъ для покупателей имѣется въ заведеніи?
- 4) Сколько имѣется складочныхъ помѣщеній при самомъ заведеніи, и отдѣльно отъ него (какъ складочныхъ платными свидѣтельствами, такъ и бесплатными билетами), съ указаніемъ, гдѣ именно складочное помѣщеніе находится.
- 5) За какую годовую плату занималось въ прошедшемъ году помѣщеніе, занятое заведеніемъ, а также каждое складочное помѣщеніе. Если торговое помѣщеніе нанято было за общую плату, вмѣстѣ съ квартирой хозяина заведенія, то нужно указать эту общую плату съ отбѣткой, что плата показана вмѣстѣ съ квартирой; если же помѣщеніе не наемное, то слѣдуетъ только отмѣтить „не наемное“.
- 6) Кто завѣдуетъ заведеніемъ: самъ хозяинъ, или членъ семьи и какой, или наемный уполномоченный казначикъ 1-го класса.
- 7) Сколько въ заведеніи находилось въ прошломъ году при торговлѣ лицъ.
- 8) Сколько въ прошедшемъ году было израсходовано на уплату жалованья, въ видѣ денежныхъ выдатковъ, на содержаніе помѣщенія, на содержаніе служащихъ въ заведеніи, кромѣ членовъ семьи хозяина (въ рубляхъ, по оцѣнкѣ хозяина).
- 9) Во сколько обошлось за прошлый годъ содержаніе (довольствіе натурой, помѣщеніе, столъ) всѣхъ обще служащихъ въ заведеніи, кромѣ членовъ семьи хозяина (въ рубляхъ, по оцѣнкѣ хозяина).
- 10) Какой былъ въ прошедшемъ году оборотъ по заведенію? (въ рубляхъ). Оборотомъ считается: а) для торговыхъ предприятий, продающихъ товары—сумма годовой валовой выручки по продажѣ товаровъ какъ на наличныя деньги, такъ и въ кредитъ, со включеніемъ суммъ, вырученныхъ по подрядамъ и поставкамъ и по ярмарочной торговлѣ; б) для отдѣльныхъ подрядовъ и поставокъ, т. е. когда поставляется товаръ не изъ собственного оплаченнаго отдѣльнымъ свидѣтельствомъ торговаго заведенія—сумма, полученная поставщикомъ или подрядчикомъ или причитающаяся ему за выполненнныя подряды; в) для банковскихъ заведеній, ссудныхъ кассъ и мѣняльныхъ лавокъ—валовая сумма всѣхъ поступленій въ теченіи года по активнымъ операциямъ на собственный капиталъ, такъ и на вклады и всякаго рода оборотныя средства (по кассѣ, счетамъ и комиссіоннымъ операциямъ); г) банъ, меблированныхъ комнатъ и гостиницъ—валовая выручка за годъ.
- 11) Какую прибыль получилъ плательщикъ въ прошедшемъ году? Это свидѣніе для плательщика не обязательно; но при сообщеніи цифры прибыли, плательщикъ можетъ объяснить обстоятельствомъ, влиявшимъ на ея увеличеніе или уменьшеніе противъ предыдущаго года.

Подпись плательщика или его довереннаго *Шейна*

О Т В Ѣ Т Ы.

Сл. Селенная Маданная Мордовская

Въ Великомъ Новгородѣ

Одна Комната Одна Кухня

Митъ

за Митъ десять руб.

Самъ

Членовъ семьи „ чел.; наемныхъ приказчиковъ „ „; прочихъ служащихъ при заведеніи (работниковъ всякаго рода) „ „ чел.

уполномоченному „ „, всѣмъ остальнымъ приказчикамъ „ „, прочимъ служащимъ „ „, всего „ „

Общій оборотъ *за Митъ десять руб.* въ томъ числѣ по ярмаркамъ „ „ по подрядамъ и поставкамъ „ „

Смо Митъ десять руб. до 9 руб. самъ.



Свѣдѣнія, представляемая въ Раскладочномъ Присутствіи.

Наименованіе выбраннаго промыслового свидѣтельства.	Его стоимость.	Переводной номеръ по свидѣтельству обороты.		Определенные по расклад- кѣ за прошлый годъ.		Определенные раскладочнымъ присутствіемъ на настоящій годъ.			г.	Определенные Общимъ При- сутствіемъ Казенной Палаты.		Примѣчаніе.
		Оборотъ.	Прибыль.	Оборотъ.	Прибыль.	Раскладоч- ный сборъ.	Изымась прибыль подлежащей основ- ному сбору, процентъ, сборы.	Окладъ процент- наго сбора.		Раскладоч- ный сборъ.	Процентный сборъ.	
чуждо	1500	1500	150	2000	200	3				11	12	13
свободн	1500	1500	150	200	200							

Отмѣтки податнаго инспектора о результатахъ
повѣрки заявленія:

Предпріятіе № 1044

Форма № 5.

ЗАЯВЛЕНІЕ
ДЛЯ ТОРГОВЫХЪ ПРЕДПРІЯТІЙ.

(По ст. 123 Полож. о госуд. промысл. налогѣ).

1. Бланкъ сего заявленія вручается бесплатно, при выдачѣ промыслового свидѣтельства.
2. Плательщикъ обязанъ внести въ этотъ бланкъ всѣ свѣдѣнія, которыя требуются поставленными въ бланкѣ вопросами, и удостовѣрить отиѣты своею подписью.
3. По внесеніи въ этотъ бланкъ требуемыхъ свѣдѣній, бланкъ сей долженъ быть подавъ лично или по-
сланъ по почтѣ заказнымъ письмомъ, не позже 1-го Апрѣля, въ одно изъ учреждений, которыя будутъ
указаны Казенною Палатою въ объявленіяхъ, выставленныхъ въ мѣстахъ выдачи промысловыхъ сви-
дѣтельствъ.
4. Подача сихъ заявленій къ вышеуказанному сроку обязательна для владѣльцевъ всѣхъ торговыхъ пред-
пріятій, на которыя выбраны промысловыя свидѣтельства 1-го и 2-го разряда повсемѣстно, а для владѣль-
цевъ предпріятій 3-го разряда—только въ столицахъ и мѣстностяхъ первыхъ трехъ классовъ.
5. Настоящее заявленіе должно быть подано по каждому предпріятію или заведенію отдѣльно.
6. Въ пріемъ сихъ заявленій выдается росписка.
7. За неподачу въ установленный срокъ, безъ уважительныхъ причинъ, въ раскладочное присутствіе заявле-
ній по раскладочному сбору, а равно за невключеніе въ поданныя заявленія свѣдѣній, необходимыхъ
для опредѣленія оборотовъ и прибылей предпріятій, плательщики означеннаго сбора подвергаются де-
нежному взысканію не свыше ста руб. (ст. 165 Полож. о госуд. промысл. налогѣ).
8. За включеніе въ заявленіе заведомо невѣрныхъ свѣдѣній виновные подлежатъ отвѣтственности въ уголов-
номъ порядкѣ.

ЗАЯВЛЕНІЕ.

ВЪ _____ РАСКЛАДОЧНОЕ ПРИСУТСТВІЕ.

Заявленіе принято _____
Фамилія, имя, отчество и зва-
ніе владѣльца предпріятія,
или наименованіе фирмы
или общества.
Если владѣльцевъ предпріятія нѣсколь-
ко, то всѣ они должны быть по-
именованы.

Сборъ Мотковичъ Шеренкеръ
Купецъ второй гильдіи.

Мѣстожителство хозяина
предпріятія или заведенія
(подробный адресъ).

Въ 1-ю часть въ домъ с Мойсей
Шапиро

ВОПРОСЫ.

- Какого рода торговое заведение или предприятие имѣтъ плательщикъ, т. е. имѣтъ ли лавку, мясной амбаръ, дворъ, подрядъ и т. п.; какииъ товарамъ торгуетъ, и производится ли торговля оптовою розницу или по мелочамъ.
- Гдѣ находится заведение: если въ городѣ, то указать городъ, улицу, домъ, торговый рядъ и т. п.
если внѣ города, то указать уѣздъ, волость, селеніе
- Сколько покоевъ или комнатъ и сколько входовъ для покупателей имѣется въ заведеніи?
- Сколько имѣется складочныхъ помѣщеній при самомъ заведеніи, и отдѣльно отъ него (какъ складочныхъ платными свидѣтельствами, такъ и бесплатными билетами), съ указаніемъ, гдѣ именно складочное помѣщеніе находится.
- За кабую годовую плату принималось въ прошедшемъ году помѣщеніе, занятое заведеніемъ, а также за каждое складочное помѣщеніе.
Если торговое помѣщеніе нанимано было за общую плату, вмѣстѣ съ квартирой хозяина заведенія, то нужно указать эту общую плату съ отбѣткой, что плата показана вмѣстѣ съ квартирой; если же помѣщено на наемное, то слѣдуетъ только отбѣтить „не наемное“.
- Кто завѣдуетъ заведеніемъ: самъ хозяинъ, или членъ семьи и какой, или наемный уполномоченный казичикъ 1-го класса.
- Сколько въ заведеніи находилось въ прошломъ году при торговлѣ лицъ.
- Сколько въ прошедшемъ году было израсходовано на уплату жалованья, въ видѣ денежныхъ выдѣлокъ, уполномоченному, „всѣмъ остальнымъ приказчикамъ“, „прочимъ служащимъ“, „и того, „
- Во сколько обошлось за прошлый годъ содержаніе (довольствіе натурой, помѣщеніе, столъ) всѣхъ обще служащихъ въ заведеніи, кромѣ членовъ семьи хозяина (въ рубляхъ, по оцѣнкѣ хозяина).
- Какой былъ въ прошедшемъ году оборотъ по заведенію? (въ рубляхъ).
Оборотомъ считается: а) для торговыхъ предіриятій, продающихъ товары—сумма годовой валовой выручки по продажѣ товаровъ какъ на наличныя деньги, такъ и въ кредитъ, со включеніемъ суммъ, вырученныхъ по подрядамъ и поставкамъ и по ярмарочной торговлѣ; б) для отдѣльныхъ подрядовъ и поставокъ, т. е. когда поставляется товаръ не изъ собственнаго оплаченнаго отдѣльнымъ свидѣтельствомъ торговаго заведенія—сумма, полученная поставщикомъ или подрядчикомъ или причитающаяся ему за выполненный подрядъ; в) для банковъ, кредитныхъ заведеній, ссудныхъ кассъ и мѣстныхъ лавокъ—валовая сумма всѣхъ поступленій въ теченіи года по активнымъ операциямъ на собственный капиталъ, такъ и на вклады и всякаго рода оборотныя средства (по кассѣ, счетамъ и комиссіоннымъ операциямъ); г) для банъ, меблированныхъ комнатъ и гостиницъ—валовая выручка за годъ.
- Какую прибыль получилъ плательщикъ въ прошедшемъ году?
Это свидѣніе для плательщика не обязательно; но при сообщеніи цифры прибыли, плательщикъ можетъ объяснить обстоятельствомъ, влиявшимъ на ея увеличеніе или уменьшеніе противъ предыдущаго года.

Подпись плательщика или его довереннаго

ОТВѢТЫ.

Магазинъ, розничная продажа сычювого товара и дамскихъ готовыхъ платьевъ.

Въ 2. Вулканскій по полевой улицѣ въ Нестеревскій районъ.

Домъ полевой раздѣленной частью съ вѣчными входами для покупателей.

Не имѣется

Магазинъ нанятый за четверть сѣмь рублей.

Самъ хозяинъ.

Членовъ семьи „ чел.; наемныхъ приказчиковъ „ „; прочихъ служащихъ при заведеніи (работниковъ всякаго рода) „ чел. Немного.

Уполномоченному „ „, всѣмъ остальнымъ приказчикамъ „ „, прочимъ служащимъ „ „, и того „ „

Ненѣтъ почти въ приказчикъ сѣмь руб. въ годъ

Содержаніе на себя приказчика

Общій оборотъ Видѣтъ тысячу руб. въ томъ числѣ по ярмаркамъ „ „ по подрядамъ и поставкамъ „ „

Покупато много зимы т.е. теплой погоды прибытомъ совершенно не было.

Абрамъ Успенскій



Свѣдѣнія, представляемыя въ Раскладочномъ Присутствіи.

Наименованіе выбраннаго промысловнаго свидѣтельства.	Его стоимость	Порядковъ номеръ по опредѣленію оборотовъ.	Определенные по расклад- кѣ за прошлый годъ.		Определенные раскладочнымъ присутствіемъ на настоящей г.		Определенное Общимъ При- сутствіемъ Казенной Палаты.		Примѣчаніе.
			Оборотъ.	Прибыль.	Оборотъ.	Прибыль.	Раскладоч- ный сборъ.	Процентный сборъ.	
170. е. 120 2445	750	147	8000	800	8000	800	12р	11	13

Отмѣтки податнаго инспектора о результатахъ
повѣрки заявленія:

Предпріятіе № 1045

Форма № 5.

ЗАЯВЛЕНІЕ ДЛЯ ТОРГОВЫХЪ ПРЕДПРІЯТІЙ.

(По ст. 123 Полож. о госуд. промысл. налогѣ).

1. Бланкъ сего заявленія вручается бесплатно, при выдачѣ промысловаго свидѣтельства.
2. Плательщикъ обязанъ внести въ этотъ бланкъ всѣ свѣдѣнія, которыя требуются поставленными въ бланкѣ вопросами, и удостовѣрить отвѣты своею подписью.
3. По внесеніи въ этотъ бланкъ требуемыхъ свѣдѣній, бланкъ сей долженъ быть поданъ лично или по-
сланъ по почтѣ заказнымъ письмомъ, не позже 1-го Апрѣля, въ одно изъ учреждений, которыя будутъ
указаны Казенною Палатою въ объявленіяхъ, выставленныхъ въ мѣстахъ выдачи промысловыхъ сви-
дѣтельствъ.
4. Подача сихъ заявленій къ вышеуказанному сроку обязательна для владѣльцевъ всѣхъ торговыхъ пред-
пріятій, на которыя выбраны промыслова свѣдѣтельства 1-го и 2-го разряда повсемѣстно, а для владѣль-
цевъ предпріятій 3-го разряда — только въ столицахъ и мѣстностяхъ первыхъ трехъ классовъ.
5. Настоящее заявленіе должно быть подано по каждому предпріятію или заведенію отдѣльно.
6. Въ приемъ сихъ заявленій выдается расписка.
7. За неподачу въ установленный срокъ, безъ уважительныхъ причинъ, въ раскладочное присутствіе заявле-
ній по раскладочному сбору, а равно за невключеніе въ поданныя заявленія свѣдѣній, необходимыхъ
для опредѣленія оборотовъ и прибылей предпріятій, плательщики означеннаго сбора подвергаются де-
нежному взысканію не свыше ста руб. (ст. 165 Полож. о госуд. промысл. налогѣ).
8. За включеніе въ заявленіе заведомо неистинныхъ свѣдѣній виновные подлежатъ ответственности въ уголов-
номъ порядкѣ.

ЗАЯВЛЕНІЕ.

Въ Винницѣ, РАСКЛАДОЧНОЕ ПРИСУТСТВІЕ.

Фамилія, имя, отчество и зва-
ніе владѣльца предпріятія,
или наименованіе фирмы
или общества.

Романъ Борисовичъ Шерръ

Если владѣльцевъ предпріятія нѣсколь-
ко, то всѣ они должны быть по-
именованы.

Мѣстожителство ховяина
предпріятія или заведенія
(подробный адресъ).

Въ ? Винницѣ над. кур. по Тор-
гов. ун. в. дѣл. Верева

заявленіе принято 147. е. 120 147. е. 120



В О П Р О С Ы.

- 1) Какого рода торговое заведение или предприятие имѣть плательщикъ, т. е. имѣть ли лавку, магазинъ, дворъ, подрядъ и т. п.; какимъ товаромъ торгуетъ, и производится ли торговля оптомъ, розницу или по мелочамъ.
- 2) Гдѣ находится заведение: если въ городѣ, то указать городъ, улицу, домъ, торговый рядъ и т. п. если внѣ города, то указать уѣздъ, волость, селеніе
- 3) Сколько покоевъ или комнатъ и сколько входовъ для покупателей имѣется въ заведеніи?
- 4) Сколько имѣется складочныхъ помѣщеній при самомъ заведеніи, и отдѣльно отъ него (какъ складочныя платными свидѣтельствами, такъ и бесплатными билетами), съ указаніемъ, гдѣ именно складочное помѣщеніе находится.
- 5) За какую годовую плату нанималось въ прошедшемъ году помѣщеніе, занятое заведеніемъ, а каждое складочное помѣщеніе. Если торговое помѣщеніе нанимано было за общую плату, вмѣстѣ съ квартирой хозяина заведенія, то нужно указать эту общую плату, съ отмѣткой, что плата показана вмѣстѣ съ квартирой; если же помѣщеніе не наемное, то слѣдуетъ только отмѣтить „не наемное“.
- 6) Кто завѣдуетъ заведеніемъ: самъ хозяинъ, или членъ семьи и какой, или наемный уполномоченный казникъ 1-го класса.
- 7) Сколько въ заведеніи находилось въ прошломъ году при торговлѣ лицъ.
- 8) Сколько въ прошедшемъ году было израсходовано на уплату жалованья, въ видѣ денежныхъ выдѣловъ, на уполномоченному „ „ „, всѣмъ остальнымъ приказчикамъ „ „ „, прочимъ служащимъ „ „ „, всего „ „ „.
- 9) Во сколько обошлось за прошлый годъ содержаніе (довольствіе натурой, помѣщеніе, столъ) всѣмъ обще служащимъ въ заведеніи, кромѣ членовъ семьи хозяина (въ рубляхъ, по оцѣнкѣ хозяина).
- 10) Какой былъ въ прошедшемъ году оборотъ по заведенію? (въ рубляхъ). Оборотомъ считается: а) для торговыхъ предприятий, продающихъ товары—сумма годовой валовой выручки по продажѣ товаровъ на наличный деньги, такъ и въ кредитъ, со включеніемъ суммъ, вырученныхъ по подрядамъ и поставкамъ и по ярмарочной торговлѣ; б) для отдѣльныхъ подрядовъ и поставокъ, т. е. когда поставленъ товаръ не изъ собственнаго оплаченнаго отдѣльнымъ свидѣтельствомъ торговаго заведенія—сумма, полученная поставщикомъ или подрядчикомъ или причитающаяся ему за выполненный подрядъ; в) для складскихъ заведеній, ссудныхъ кассъ и мѣняльныхъ лавокъ—валовая сумма всѣхъ поступленій въ теченіи года по активнымъ операциямъ на собственный капиталъ, такъ и на вклады и всякаго рода оборотныя средства (по кассѣ, счетамъ и комиссіоннымъ операциямъ, банъ, меблированныхъ комнатъ и гостиницъ—валовая выручка за годъ.
- 11) Какую прибыль получалъ плательщикъ въ прошедшемъ году? Это свидѣніе для плательщика не обязательно; но при сообщеніи цифры прибыли, плательщикъ можетъ объяснить обстоятельствомъ, влиявшимъ на ея увеличеніе или уменьшеніе противъ предыдущаго года.

Подпись плательщика или его довереннаго
 Ганна Шерр

О Т В Ѣ Т Ы.

Книжный магазинъ и библиотека, Типографическое За-
 веденіе и Писчебумажный и др. мелочей магазинъ, тор-
 гуетъ по мелочамъ

Въ Винницѣ по Почтовой улицѣ
 въ домѣ Веревана

5 Комнатъ, изъ нихъ 3 Комнаты, надъ типографіей
 Комнаты надъ книжнымъ магазиномъ и библиотекою и 1 Комната
 надъ писчебумажнымъ магазиномъ. Входы для покупателей со двора

Не имѣется

Работаетъ платя за все производство: Книжный Мага-
 зина, типографіи и писчебумажнаго магазина
 720 рублей

Самъ хозяинъ

Членовъ семьи „ „ „ чел.; наемныхъ приказчиковъ „ 1 „; прочихъ служащихъ при заведеніи (ра-
 ботниковъ всякаго рода) „ 6 „ чел. при типографіи

уполномоченному „ „ „, всѣмъ остальнымъ приказчикамъ „ 20 „, прочимъ служащимъ „ 750 „, всего „ 970 „

Всѣ служащіе на своемъ довольствіи и квартирѣ

Общій оборотъ $\left\{ \begin{array}{l} \text{По книжному ма-} \\ \text{газину и библиотекѣ} - 5000 \\ \text{По типографіи} - 2500 \\ \text{По писчебумаж-} \\ \text{ному магазину} - 3500 \end{array} \right.$ въ томъ числѣ по ярмаркамъ „ „ „
 подрядамъ и поставкамъ „ „ „
 Всего — 11000

Прибыль въ 1898 году не была никакая, а была убытокъ, причиною сего
 въ Винницѣ существуютъ еще 2 старыя типографіи, между
 которыми какъ старая типографія открыта только 1-го января 1898 года, при
 сильной конкуренціи и маломъ оборотѣ типографіи, редкой
 работы годъ въ убытокъ
 Писчебумажный магазинъ, существующій также только 2 года и также
 также въ убытокъ и при сильной конкуренціи также давалъ убытокъ
 Книжный магазинъ и библиотека лишь на половину покрылъ
 убытокъ по типографіи и писчебумажному магазину

Свѣдѣнія, представляемыя въ Раскладочномъ Присутствіи.

Наименованіе выбраннаго промыслового свидѣтельства.	Его стоимость	Порядковый номеръ по опредѣленію оборотовъ.	Определенные по расклад- кѣ за прошлый годъ.		Определенные раскладочнымъ присутствіемъ на настоящій г.							Примѣчаніе.	
			Оборотъ.	Прибыль.	Оборотъ.	Прибыль.	Раскладоч- ный сборъ.	Измѣненъ ли подлежащая проценту, сбору, или проценту, наго сбора.	Окладъ процент- наго сбора	Раскладочн. сборъ.	Процентный сборъ		
мелко свѣтъ	1118	1118	10000	1000	10000	525	790	—	—	9	—	—	13

Отмѣтки податнаго инспектора о результатахъ
повѣрки заявленія:

Предпріятіе № 1046

Форма № 5.

ЗАЯВЛЕНІЕ

ДЛЯ ТОРГОВЫХЪ ПРЕДПРІЯТІЙ.

(По ст. 123 Полож. о госуд. промысл. налогѣ).

1. Бланкъ сего заявленія вручается бесплатно, при выдачѣ промыслового свидѣтельства.
2. Плательщикъ обязанъ внести въ этотъ бланкъ всѣ свѣдѣнія, которыя требуются поставленными въ бланкѣ вопросами, и удостовѣрить отвѣты своею подписью.
3. По внесеніи въ этотъ бланкъ требуемыхъ свѣдѣній, бланкъ сей долженъ быть поданъ лично или по-сланъ по почтѣ заказнымъ письмомъ, не позже 1-го Апрѣля, въ одно изъ учреждений, которыя будутъ указаны Казенною Палатою въ объявленіяхъ, выставленныхъ въ мѣстахъ выдачи промысловыхъ сви-дѣтельствъ.
4. Подача сихъ заявленій къ вышеуказанному сроку обязательна для владѣльцевъ всѣхъ торговыхъ пред-пріятій, на которыя выбраны промысловыя свидѣтельства 1-го и 2-го разряда повсемѣстно, а для владѣль-цевъ предпріятій 3-го разряда — только въ столицахъ и мѣстностяхъ первыхъ трехъ классовъ.
5. Настоящее заявленіе должно быть подано по каждому предпріятію или заведенію отдѣльно.
6. Въ пріемъ сихъ заявленій выдается росписка.
7. За неподачу въ установленный срокъ, безъ уважительныхъ причинъ, въ раскладочное присутствіе заявле-ній по раскладочному сбору, а равно за невключеніе въ поданныя заявленія свѣдѣній, необходимыхъ для опредѣленія оборотовъ и прибылей предпріятій, плательщики означеннаго сбора подвергаются де-нежному взысканію не свыше ста руб. (ст. 165 Полож. о госуд. промысл. налогѣ).
8. За включеніе въ заявленіе заведомо невярныхъ свѣдѣній виновные подлежатъ ответственности въ уголов-номъ порядкѣ.

ЗАЯВЛЕНІЕ.

ВЪ Викнишское РАСКЛАДНОЕ ПРИСУТСТВІЕ.

Фамилія, имя, отчество и зва-
ніе владѣльца предпріятія,
или наименованіе фирмы
или общества.
Если владѣльцевъ предпріятія нѣсколь-
ко, то всѣ они должны быть по-
именованы.

Суховъ Менделѣевичъ Шехтеръ
Михаилъ М. Яковъ Викниш-
скаго уезда

Мѣстожителство хозяина
предпріятія или заведенія
(подробный адресъ).

М. Мѣркова. Викнишскаго уезда
Подольская губернія

В О П Р О С Ы.

- 1) Какого рода торговое заведение или предприятие имѣть плательщикъ, т. е. имѣть ли лавку, ма- амбаръ, дворъ, подрядъ и т. п.; какииъ товаромъ торгуетъ, и производится ли торговля опто- розницу или по мелочамъ.
- 2) Гдѣ находится заведение: если въ городѣ, то указать городъ, улицу; домъ, торговый рядъ и т. п. если внѣ города, то указать уѣздъ, волость, селеніе
- 3) Сколько покоевъ или комнатъ и сколько входовъ для покупателей имѣется въ заведеніи?
- 4) Сколько имѣется складочныхъ помѣщеній при самомъ заведеніи, и отдѣльно отъ него (какъ свидѣ- ныхъ платными свидѣтельствами, такъ и бесплатными билетами), съ указаніемъ, гдѣ именно складочное помѣщеніе находится.
- 5) За какую годовую плату нанималось въ прошедшемъ году помѣщеніе, занятое заведеніемъ, а каждое складочное помѣщеніе.
Если торговое помѣщеніе нанито было за общую плату, вмѣстѣ съ квартирой хозяина заведенія, то нужно указать эту общую плату съ отмѣткой, что плата показана вмѣстѣ съ квартирой; если же помѣщеніе не наемное, то слѣдуетъ только отмѣтить „не наемное“.
- 6) Кто завѣдуетъ заведеніемъ: самъ хозяинъ, или членъ семьи и какой, или наемный уполномоченный казачиъ 1-го класса.
- 7) Сколько въ заведеніи находилось въ прошломъ году при торговлѣ лицъ.
- 8) Сколько въ прошедшемъ году было израсходовано на уплату жалованья, въ видѣ денежныхъ выданій
- 9) Во сколько обошлось за прошлый годъ содержаніе (довольствіе натурой, помѣщеніе, столъ) всѣхъ обще служащихъ въ заведеніи, кромѣ членовъ семьи хозяина (въ рубляхъ, по оцѣнкѣ хозяина).
- 10) Какой былъ въ прошедшемъ году оборотъ по заведенію? (въ рубляхъ).
Оборотомъ считается: а) для торговыхъ предприятий, продающихъ товары—сумма годовой валовой выручки по продажѣ товаровъ какъ на наличныя деньги, такъ и въ кредитъ, со включеніемъ суммъ, вырученныхъ по подрядамъ и поставкамъ и по ярмарочной торговлѣ; б) для отдѣльныхъ подрядовъ и поставокъ, т. е. когда поставляется товаръ не изъ собственного оплаченнаго отдѣльнымъ свидѣтельствомъ торговаго заведенія—сумма, полученная поставщикомъ или подрядчикомъ или причитающаяся ему за выполненный подрядъ; в) для складскихъ заведеній, ссудныхъ кассъ и мѣняльныхъ лавокъ—валовая сумма всѣхъ поступленій въ теченіи года по активнымъ операциямъ на собственный капиталъ, такъ и на вклады и всякаго рода оборотныя средства (по кассѣ, счетамъ и комиссіоннымъ операциямъ); г) банъ, меблированныхъ комнатъ и гостиницъ—валовая выручка за годъ.
- 11) Какую прибыль получилъ плательщикъ въ прошедшемъ году?
Это свидѣніе для плательщика не обязательно; но при сообщеніи цифры прибыли, плательщикъ можетъ объяснить обстоятельствомъ, влиявшимъ на ея увеличеніе или уменьшеніе противъ предыдущаго года.

Подпись плательщика или его довереннаго

Субботинъ М. М.

О Т В ъ Т Ы.

Лавка — торговля бакалейными и сахарными товарами, въ розницу — мѣсячные ссудные подряды у меня въ лавкѣ бакалейные продукты.
М. М. Субботинъ, мѣсячные ссуды, Киреевскъ — Кавъ уездъ

Одна комната и одинъ входъ.

Одинъ складъ при самомъ лавкѣ.

Не наемное.

Самъ и члены семьи

Членовъ семьи „ 2 “ чел.; наемныхъ приказчиковъ „ — “; прочихъ служащихъ при заведеніи (ра- тниковъ всякаго рода) „ — “ чел.

Уполномоченному „ — “, всѣмъ остальнымъ приказчикамъ „ — “, прочимъ служащимъ „ — “, всего „ — “

Общій оборотъ „ 12000 руб. “ въ томъ числѣ по ярмаркамъ „ — “

по подрядамъ и поставкамъ „ — “

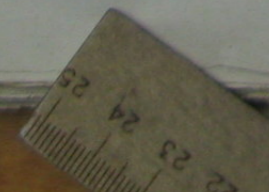

Свѣдѣнія, представляемыя въ Раскладочномъ Присутствіи.

Наименованіе выбраннаго промыслового свидѣтельства.	Его стоимость.	Порядковый номеръ по опредѣленію оборотовъ.	Определенные по расклад- кѣ за прошлый годъ.		Определенные раскладочнымъ присутствіемъ на настоящей				г.	Определенные Общимъ При- сутствіемъ Кассной Палаты.		Примѣчаніе.
			Оборотъ.	Прибыль.	Оборотъ.	Прибыль.	Раскладоч- ный сборъ.	Или: въ прибав- леніи: отъ молельной, отъ процент. оборотъ.		Окладъ процент- наго сбора.	Раскладочн. сборъ.	
И. П. № 224	45р.	149	10000 руб.	1200	6000	1200	18	—	20	—	—	13

Отмѣтки податнаго инспектора о результатахъ
повѣрки заявленія:

Точна и правильно

1899г. с. августа 11 числа по № 1102

№ 1047 Заявленіе

В Винницкое раскладочное
Присутствіе.

Форма № 5.

Дубная лавка в м. Яновъ
Винницкого уезда в домо-
Трада Колониевская при
одномъ прикащикѣ 2^{го} класса
всегоденный незначительный
оборотъ в первомъ полугодіи
срѣднимъ по 18 руб. в мѣсяцъ/
Дубная лавка съ 1^{го} Юля

Зосима Закройка

Александръ Ивановичъ

Шидловскій

ставленными въ

лично или по-
которымъ будутъ
мысловыхъ сви-

торговыхъ пред-
а для владѣль-
ссовъ.

но.

утствіе заявле-
необходимыхъ
двергаются де-

ости въ уголов-

ВЪ Винницкое РАСКЛАДОЧНОЕ ПРИСУТСТВІЕ.

Фамилія, имя, отчество и зва-
ніе владѣльца предпріятія,
или наименованіе фирмы
или общества.

Если владѣльцевъ предпріятія нѣсколь-
ко, то все они должны быть по-
именованы.

Провизоръ Александръ Ивановичъ
Шидловскій

Мѣстожителство хозяина
предпріятія или заведенія
(подробный адресъ).

Яновъ. Винницкаго уезда
Антонъ

Свѣдѣнія, представляемыя въ Раскладочномъ Присутствіи.

Наименованіе выбраннаго промышленнаго свидѣтельства.	Его стоимость.	Порядковый номеръ по опредѣленію оборотовъ.	Опредѣленные по расклад- кѣ за прошлый годъ.		Опредѣленные по складочнымъ присутствіемъ на настоящій г.	
			Оборотъ.	Прибыль.	Обор.	Обор.
Ир. и 224	45р 149		10000500			

Заяв. № 150 /
и 642

Заяв. № 150 /
и 642
Заявитель: *Иванъ Павловичъ и супруги
Иванъ Павловичъ и супруги
Иванъ Павловичъ*

Предпріятіе № 1018

ЗАЯВЛЕНІЕ

Форма № 5.

ДЛЯ ТОРГОВЫХЪ ПРЕДПРІЯТІЙ.

(По ст. 123 Полож. о госуд. промыш. налогѣ).

1. Бланкъ сего заявленія вручается бесплатно, при выдачѣ промышленнаго свидѣтельства.
2. Плательщикъ обязанъ внести въ этотъ бланкъ всѣ свѣдѣнія, которыя требуются поставленными въ бланкѣ вопросами, и удостовѣрить отвѣты своею подписью.
3. По внесеніи въ этотъ бланкъ требуемыхъ свѣдѣній, бланкъ сей долженъ быть поданъ лично или по-сланъ по почтѣ заказнымъ письмомъ, не позже 1-го Апрѣля, въ одно изъ учреждений, которыя будутъ указаны Казенною Палатою въ объявленіяхъ, выставленныхъ въ мѣстахъ выдачи промышленныхъ сви-дѣтельствъ.
4. Подача сихъ заявленій къ вышеуказанному сроку обязательна для владѣльцевъ всѣхъ торговыхъ пред-пріятій, на которыя выбраны промышленныя свидѣтельства 1-го и 2-го разряда повсемѣстно, а для владѣль-цевъ предпріятій 3-го разряда — только въ столицахъ и мѣстностяхъ первыхъ трехъ классовъ.
5. Настоящее заявленіе должно быть подано по каждому предпріятію или заведенію отдѣльно.
6. Въ приемѣ сихъ заявленій выдается росписка.
7. За неподачу въ установленный срокъ, безъ уважительныхъ причинъ, въ раскладочное присутствіе заявле-ній по раскладочному сбору, а равно за невключеніе въ поданныя заявленія свѣдѣній, необходимыхъ для опредѣленія оборотовъ и прибылей предпріятій, плательщики означеннаго сбора подвергаются де-нежному взысканію не свыше ста руб. (ст. 165 Полож. о госуд. промыш. налогѣ).
8. За включеніе въ заявленіе заведомо неистинныхъ свѣдѣній виновные подлежатъ ответственности въ уголов-номъ порядкѣ.

ЗАЯВЛЕНІЕ.

ВЪ Винническое РАСКЛАДОЧНОЕ ПРИСУТСТВІЕ.

Фамилія, имя, отчество и зва-
ніе владѣльца предпріятія,
или наименованіе фирмы
или общества.

*Гробицкаго Александръ Ивановичъ
сынъ Михайловичъ*

Если владѣльцевъ предпріятія нѣсколь-
ко, то всѣ они должны быть по-
именованы.

Мѣстожителство хозяина
предпріятія или заведенія
(подробный адресъ).

*Ановъ. Винническаго Завода
Андрея*

ВОПРОСЫ.

- 1) Какого рода торговое заведение или предприятие имеет плательщик, т. е. имеет ли лавку, амбаръ, дворъ, подрядъ и т. п.; какииъ товаромъ торгуетъ, и производится ли торговля опознницу или по мелочамъ.
- 2) Гдѣ находится заведение: если въ городѣ, то указать городъ, улицу, домъ, торговый рядъ и т. п.; если внѣ города, то указать уѣздъ, волость, селеніе.
- 3) Сколько покоевъ или комнатъ и сколько входовъ для покупателей имѣется въ заведеніи?
- 4) Сколько имѣется складочныхъ помѣщеній при самомъ заведеніи, и отдѣльно отъ него (какииъ платными свидѣтельствами, такъ и бесплатными билетами), съ указаніемъ, гдѣ именно складочное помѣщеніе находится.
- 5) За какую годовую плату занималось въ прошедшемъ году помѣщеніе, занятое заведеніемъ, а каждое складочное помѣщеніе.
Если торговое помѣщеніе нанимано было за общую плату, вмѣстѣ съ квартирой хозяина заведенія, то нужно указать эту общую плату; если же помѣщеніе не нанимано, то слѣдуетъ только отмѣтить „не нанимано“.
- 6) Кто завѣдуетъ заведеніемъ: самъ хозяинъ, или членъ семьи и какой, или наемный уполномоченный казникъ 1-го класса.
- 7) Сколько въ заведеніи находилось въ прошломъ году при торговлѣ лицъ.
- 8) Сколько въ прошедшемъ году было израсходовано на уплату жалованья, въ видѣ денежныхъ выдѣловъ, на содержаніе помѣщенія, столъ, и прочее, въ общемъ числѣ служащихъ въ заведеніи, кромѣ членовъ семьи хозяина (въ рубляхъ, по оцѣнкѣ хозяина).
- 9) Во сколько обошлось за прошлый годъ содержаніе (довольствіе натурой, помѣщеніе, столъ) въ общемъ числѣ служащихъ въ заведеніи, кромѣ членовъ семьи хозяина (въ рубляхъ, по оцѣнкѣ хозяина).
- 10) Какой былъ въ прошедшемъ году оборотъ по заведенію? (въ рубляхъ).
Оборотомъ считается: а) для торговыхъ предприятий, продающихъ товары—сумма годовой валовой выручки по продажамъ какъ на наличныя деньги, такъ и въ кредитъ, со включеніемъ суммъ, вырученныхъ по подрядамъ и поставкамъ и по ярмарочной торговлѣ; б) для отдѣльныхъ подрядовъ и поставокъ, т. е. когда поставляется товаръ не изъ собственнаго оплаченнаго отдѣльнымъ свидѣтельствомъ торговаго заведенія—сумма, полученная поставщикомъ или подрядчикомъ или причитающаяся ему за выполненную работу; в) для прочихъ заведеній, ссудныхъ кассъ и мѣняльныхъ лавокъ—валовая сумма всѣхъ поступленій въ теченіи года по активнымъ операциямъ на собственный капиталъ, такъ и на вклады и всякаго рода оборотныя средства (по кассѣ, счедамъ и комиссіоннымъ операциямъ, банъ, мобилированныхъ комнатъ и гостиницъ)—валовая выручка за годъ.
- 11) Какую прибыль получилъ плательщикъ въ прошедшемъ году?
Это свидѣніе для плательщика не обязательно; но при сообщеніи цифръ прибыли, плательщикъ можетъ объяснить обстоятельство, влиявшее на ея увеличеніе или уменьшеніе противъ предыдущаго года.

Подпись плательщика или его довереннаго

ОТВѢТЫ.

Аптека

В. М. Янова Витязковъ Уезда въ уездѣ
Абрама Миссая

Два комнаты въ одномъ зданіи покупатель
Магара

Одно складочное помѣщеніе (Манернское)
Комната въ буфетной комнатѣ

Отъ Семидесятъ руб. а 170р. въ годъ

Завѣдуетъ аптекою Владимиръ Прохоровъ
Александръ Ивановичъ Шидловскій.

Членовъ семьи „ чел.; наемныхъ приказчиковъ „ ; прочихъ служащихъ при заведеніи (ра-
ботниковъ всякаго рода) „ чел. При аптекѣ состоитъ одинъ
Аптекареній Помощникъ

Уполномоченному „ , всѣмъ остальнымъ приказчикамъ „ , прочимъ служащимъ „ , всего „
Аптекареній Помощникъ получаетъ жалованья въ годъ
въ 35р. въ мѣсяцъ т. е. въ годъ 420руб.

Содержаніе помощника аптекаренія обстоитъ въ
15руб. въ мѣсяцъ т. е. въ годъ 180р.

Общій оборотъ „ 1485р. 67ко „ въ томъ числѣ по ярмаркамъ „

по подрядамъ и поставкамъ „

Прибыль полученныхъ около 200р. ~~какая прибыль~~
Незначительная прибыль аптеки протомъ Вели-
кимъ заключеніемъ договора мобилизованъ сверхъ 40%
Янова, а владѣнныя имъ Аптекарскія ссудныя 40%
протомъ такъ же —

Гр. Александръ Ивановичъ Шидловскій

Свѣдѣнія, представляемыя въ Раскладочномъ Присутствіи.

Наименованіе выбраннаго промышленнаго свидѣтельства.	Его стоимость.	Порядковый номеръ по опредѣленію оборотовъ.	Определенные раскладочнымъ присутствіемъ на настоящій		Определенные раскладочнымъ присутствіемъ на настоящій		Определенные раскладочнымъ присутствіемъ на настоящій		Определенные раскладочнымъ присутствіемъ на настоящій		Примѣчаніе.	
			Оборотъ.	Прибыль.	Оборотъ.	Прибыль.	Раскладочный сборъ.	Излишекъ прибыли, подлежащей основному сбору.	Процентъ, взимаемый на сборъ.	Окладъ процентнаго сбора.	Раскладочный сборъ.	Процентный сборъ.
Шо	4000	3	4	5	6	7	8	9	10	11	12	13
свѣдѣн. 100	1400	3	4	5	6	7	8	9	10	11	12	13
	500	3	4	5	6	7	8	9	10	11	12	13
	800	3	4	5	6	7	8	9	10	11	12	13
	500	3	4	5	6	7	8	9	10	11	12	13
	500	3	4	5	6	7	8	9	10	11	12	13

Отмѣтки податнаго инспектора о результатахъ
повѣрки заявленія:

Предпріятіе № 1049

Форма № 5.

ЗАЯВЛЕНІЕ

ДЛЯ ТОРГОВЫХЪ ПРЕДПРІЯТІЙ.

(По ст. 123 Полож. о госуд. промышл. налогѣ).

1. Бланкъ сего заявленія вручается бесплатно, при выдачѣ промышленнаго свидѣтельства.
2. Плательщикъ обязанъ внести въ этотъ бланкъ всѣ свѣдѣнія, которыя требуются поставленными въ бланкѣ вопросами, и удостовѣрить отвѣты своею подписью.
3. По внесеніи въ этотъ бланкъ требуемыхъ свѣдѣній, бланкъ сей долженъ быть поданъ лично или по-сланъ по почтѣ заказнымъ письмомъ, не позже 1-го Апрѣля, въ одно изъ учрежденій, которыя будутъ указаны Казенною Палатою въ объявленіяхъ, выставленныхъ въ мѣстахъ выдачи промышленныхъ сви-дѣтельствъ.
4. Подача сихъ заявленій къ вышеуказанному сроку обязательна для владѣльцевъ всѣхъ торговыхъ пред-пріятій, на которыя выданы промышленныя свидѣтельства 1-го и 2-го разряда повсемѣстно, а для владѣль-цевъ предпріятій 3-го разряда—только въ столицахъ и мѣстностяхъ первыхъ трехъ классовъ.
5. Настоящее заявленіе должно быть подано по каждому предпріятію или заведенію отдѣльно.
6. Въ пріемъ сихъ заявленій выдается росписка.
7. За неподачу въ установленный срокъ, безъ уважительныхъ причинъ, въ раскладочное присутствіе заяв-леній по раскладочному сбору, а равно за невключеніе въ поданныя заявленія свѣдѣній, необходимыхъ для опредѣленія оборотовъ и прибылей предпріятій, плательщики означеннаго сбора подвергаются де-нежному взысканію не свыше ста руб. (ст. 165 Полож. о госуд. промышл. налогѣ).
8. За включеніе въ заявленіе заведомо невѣрныхъ свѣдѣній виновные подлежатъ ответственности въ уголов-номъ порядкѣ.

ЗАЯВЛЕНІЕ.

ВЪ _____ РАСКЛАДОЧНОЕ ПРИСУТСТВІЕ.

Фамилія, имя, отчество и зва-
ніе владѣльца предпріятія,
или наименованіе фирмы
или общества.

Ханы Бецалевна Шиммонъ.

Если владѣльцевъ предпріятія нѣско-
лько, то всѣ они должны быть по-
именованы.

Мѣстожителство хозяина
предпріятія или заведенія
(подробный адресъ).

Въ г. Винница.

ВОПРОСЫ.

- 1) Какого рода торговое заведение или предприятие имѣть плательщикъ, т. е. имѣть ли лавку, амбаръ, дворъ, подрядъ и т. п.; какимъ товаромъ торгуетъ, и производится ли торговля оптовою или по мелочамъ.
- 2) Гдѣ находится заведение: если въ городѣ, то указать городъ, улицу, домъ, торговый рядъ и т. п.; если внѣ города, то указать уѣздъ, волость, селеніе
- 3) Сколько покоекъ или комнатъ и сколько входовъ для покупателей имѣется въ заведеніи?
- 4) Сколько имѣется складочныхъ помѣщеній при самомъ заведеніи, и отдѣльно отъ него (какъ складочныхъ платными свидѣтельствами, такъ и бесплатными билетами), съ указаніемъ, гдѣ именно складочное помѣщеніе находится.
- 5) За какую годовую плату навималось въ прошедшемъ году помѣщеніе, занятое заведеніемъ, и каждое складочное помѣщеніе.
Если торговое помѣщеніе нанято было за общую плату, имѣть съ квартирой хозяина заведенія, то нужно указать эту общую плату; если же помѣщеніе не наемное, то слѣдуетъ только отмѣтить „не наемное“ съ отмѣткой, что плата показана вмѣстѣ съ квартирой; если же помѣщеніе не наемное, то слѣдуетъ только отмѣтить „не наемное“.
- 6) Кто завѣдуетъ заведеніемъ: самъ хозяинъ, или членъ семьи и какой, или наемный уполномоченный казчикъ 1-го класса.
- 7) Сколько въ заведеніи находилось въ прошломъ году при торговлѣ лицъ.
- 8) Сколько въ прошедшемъ году было израсходовано на уплату жалованья, въ видѣ денежныхъ выплатъ, на содержаніе служащихъ въ заведеніи, кромѣ членовъ семьи хозяина (въ рубляхъ, по оценкѣ хозяина).
- 9) Во сколько обошлось за прошлый годъ содержаніе (довольствіе натурой, помѣщеніе, столъ) всѣмъ общи служащихъ въ заведеніи, кромѣ членовъ семьи хозяина (въ рубляхъ, по оценкѣ хозяина).
- 10) Какой былъ въ прошедшемъ году оборотъ по заведенію? (въ рубляхъ).
Оборотомъ считается: а) для торговыхъ предприятий, продающихъ товары—сумма годовой налоговой выручки по продажѣ какъ на наличныя деньги, такъ и въ кредитъ, со включеніемъ суммъ, вырученныхъ по подрядамъ и поставкамъ и по ярмарочной торговлѣ; б) для отдѣльныхъ подрядовъ и поставокъ, т. е. когда поставленъ товаръ не изъ собственнаго оплаченнаго отдѣльнымъ свидѣтельствомъ торговаго заведенія—сумма, полученная поставщикомъ или подрядчикомъ или представителемъ ему за выполненный подрядъ; в) для снѣжъ заведеній, судныхъ кассъ и мѣняльныхъ лавокъ—валовая сумма всехъ поступленій въ теченіи года по активнымъ операціямъ на собственный капиталъ, такъ и на вклады и всякаго рода оборотныя средства (по кассѣ, счетамъ и коммиссіоннымъ операціямъ, банъ, меблированныхъ комнатъ и гостиницъ—валовая выручка за годъ).
- 11) Какую прибыль получалъ плательщикъ въ прошедшемъ году?
Это свидѣніе для плательщика не обязательно; но при сообщеніи цифръ прибыли, плательщикъ можетъ объяснить обстоятельствомъ, вліявшимъ на ея увеличеніе или уменьшеніе противъ предыдущаго года.

Подпись плательщика или его довереннаго

ОТВѢТЫ.

Лавка, въ которой продается бакалейные и мелочные товары, табакъ.

г. Вышницы, Торговая улица.

форма полнота и одинъ выходъ.

всѣмъ

не наемное

сама хозяйка.

Членовъ семьи „ чел.; наемныхъ приказчиковъ „ „; прочихъ служащихъ при заведеніи (рабочниковъ всякаго рода) „ чел.

уполномоченному „ „, всѣмъ остальнымъ приказчикамъ „ „, прочимъ служащимъ „ „, всего „ „

Общій оборотъ „ шесть сотъ руб. (600 р.) въ томъ числѣ по ярмаркамъ „

подрядамъ и поставкамъ „

пятьдесятъ рублей.

Ш. Ш. Ш.

Свѣдѣнія, представляемыя въ Раскладочномъ Присутствіи.

Наименованіе выбраннаго промышленнаго свидѣтельства.	Его стоимость.	Порядковый номеръ по опредѣленію оборотовъ.	Определенные по расклад- кѣ за прошлый годъ.		Определенные раскладочнымъ присутствіемъ на настоящій г.				Оценка промол- нато сбора	10	11	12	Примѣчаніе.
			Оборотъ.	Прибыль.	Раскладоч- ный сборъ.	Наименѣе прибыли, полученной оборотомъ, процентъ, оборотомъ	Раскладоч- ный сборъ.	Прибыль.					
Шр свѣдѣн 100			2000	200	2000	200	200	200	200	—	3	—	13

Отмѣтки податнаго инспектора о результатахъ
повѣрки заявленія:

Предпріятіе № 1050

Форма № 5.

ЗАЯВЛЕНІЕ

ДЛЯ ТОРГОВЫХЪ ПРЕДПРІЯТІЙ.

(По ст. 123 Полож. о госуд. промышл. налогѣ).

64

1. Бланкъ сего заявленія вручается бесплатно, при выдачѣ промышленнаго свидѣтельства.
2. Плательщикъ обязанъ внести въ этотъ бланкъ всѣ свѣдѣнія, которыя требуются поставленными въ бланкѣ вопросами, и удостовѣрить отвѣты своею подписью.
3. По внесеніи въ этотъ бланкъ требуемыхъ свѣдѣній, бланкъ сей долженъ быть поданъ лично или по-
сланъ по почтѣ заказнымъ письмомъ, не позже 1-го Апрѣля, въ одно изъ учрежденій, которыя будутъ
указаны Казенною Палатою въ объявленіяхъ, выставленныхъ въ мѣстахъ выдачи промышленныхъ сви-
дѣтельствъ.
4. Подача сихъ заявленій къ вышеуказанному сроку обязательна для владѣльцевъ всѣхъ торговыхъ пред-
пріятій, на которыя выбраны промышленныя свидѣтельства 1-го и 2-го разряда повсемѣстно, а для владѣль-
цевъ предпріятій 3-го разряда — только въ столицахъ и мѣстностяхъ первыхъ трехъ классовъ.
5. Настоящее заявленіе должно быть подано по каждому предпріятію или заведенію отдѣльно.
6. Въ приемѣ сихъ заявленій выдается росписка.
7. За неподачу въ установленный срокъ, безъ уважительныхъ причинъ, въ раскладочное присутствіе заявле-
ній по раскладочному сбору, а равно за невключеніе въ поданныя заявленія свѣдѣній, необходимыхъ
для опредѣленія оборотовъ и прибылей предпріятій, плательщики означеннаго сбора подвергаются де-
нежному взысканію не свыше ста руб. (ст. 165 Полож. о госуд. промышл. налогѣ).
8. За включеніе въ заявленіе заведомо неистинныхъ свѣдѣній виновные подлежатъ ответственности въ уголов-
номъ порядкѣ.

22

ЗАЯВЛЕНІЕ.

ВЪ Винницкое РАСКЛАДОЧНОЕ ПРИСУТСТВІЕ.

Фамилія, имя, отчество и зва-
ніе владѣльца предпріятія,
или наименованіе фирмы
или общества.
Если владѣльцевъ предпріятія нѣсколь-
ко, то всѣ они должны быть по-
именованы.

Шимотюкъ Іларіонъ Стешовъ

Мѣстожителство хозяина
предпріятія или заведенія
(подробный адресъ).

Вс. Мемлинцяхъ, Кумуцанской
волости, Винницкаго уѣзда, Подоль-
ской губерніи

В О П Р О С Ы.

- 1) Какого рода торговое заведение или предприятие имѣть плательщикъ, т. е. имѣть ли лавку, амбаръ, дворъ, подрядъ и т. п.; какимъ товаромъ торгуетъ, и производится ли торговля оптомъ или по мелочамъ.
- 2) Гдѣ находится заведение: если въ городѣ, то указать городъ, улицу, домъ, торговый рядъ и т. п.; если внѣ города, то указать уѣздъ, волость, селеніе
- 3) Сколько покоевъ или комнатъ и сколько входовъ для покупателей имѣется въ заведеніи?
- 4) Сколько имѣется складочныхъ помѣщеній при самомъ заведеніи, и отдѣльно отъ него (какъ складочныхъ платными свидѣтельствами, такъ и бесплатными билетами), съ указаніемъ, гдѣ именно складочное помѣщеніе находится.
- 5) За какую годовую плату принималось въ прошедшемъ году помѣщеніе, занятое заведеніемъ, а каждое складочное помѣщеніе.
Если торговое помѣщеніе нанято было за общую плату, вмѣстѣ съ квартирой хозяина заведенія, то нужно указать эту общую плату, съ отбѣткой, что плата показана вмѣстѣ съ квартирой; если же помѣщеніе не наемное, то слѣдуетъ только отмѣтить „не наемное“.
- 6) Кто завѣдуетъ заведеніемъ: самъ хозяинъ, или членъ семьи и какой, или наемный уполномоченный казчикъ 1-го класса.
- 7) Сколько въ заведеніи находилось въ прошломъ году при торговлѣ лицъ.
- 8) Сколько въ прошедшемъ году было израсходовано на уплату жалованья, въ видѣ денежныхъ выдачъ уполномоченному „—“, всѣмъ остальнымъ приказчикамъ „—“, прочимъ служащимъ „—“, всего „—“
- 9) Во сколько обошлось за прошлый годъ содержаніе (довольствіе натурой, помѣщеніе, столъ) всѣмъ обще служащимъ въ заведеніи, кромѣ членовъ семьи хозяина (въ рубляхъ, по оцѣнкѣ хозяина).
- 10) Какой былъ въ прошедшемъ году оборотъ по заведенію? (въ рубляхъ).
Оборотомъ считается: а) для торговыхъ предприятий, продающихъ товары—сумма годовой валовой выручки по продажѣ какъ на наличныя деньги, такъ и въ кредитъ, со включеніемъ суммъ, вырученныхъ по подрядамъ и поставкамъ и по прирочной торговлѣ; б) для отдѣльныхъ подрядовъ и поставокъ, т. е. когда поставляется товаръ не изъ собственнаго оплаченнаго отдѣльнымъ свидѣтельствомъ торговаго заведенія—сумма, полученная поставщикомъ или подрядчикомъ или причитающаяся ему за выполненныя работы; в) для снѣжъ заведеній, ссудныхъ кассъ и мѣняльницъ лавокъ—валовая сумма всѣхъ поступленій въ теченіи года по активнымъ операціямъ на собственный капиталъ, такъ и на вклады и всякаго рода оборотныя средства (по кассѣ, счетамъ и комиссіоннымъ операціямъ), банъ, меблированныхъ комнатъ и гостиницъ—валовая выручка за годъ.
- 11) Какую прибыль получилъ плательщикъ въ прошедшемъ году?
Это свидѣніе для плательщика не обязательно; но при сообщеніи цифръ прибыли, плательщикъ можетъ обяснить обстоятельствомъ, влиявшимъ на ея увеличеніе или уменьшеніе противъ предыдущаго года.

Подпись плательщика или его довереннаго

О Т В ъ Т Ы.

Табачно-бакалейная лавка, торговля оптомъ и по мелочамъ.
Въ с. Моницаевъ, Кутаисской губерніи, Вилъ-Ишуканъ уѣзда.

Одна комната и одинъ входъ.

Не имѣется

Не наемное.

Самъ хозяинъ

Членовъ семьи „ 1 “ чел.; наемныхъ приказчиковъ „ — “; прочихъ служащихъ при заведеніи (рабочихъ всякаго рода) „ — “ чел. —

Уполномоченному „ — “, всѣмъ остальнымъ приказчикамъ „ — “, прочимъ служащимъ „ — “, всего „ — “

Ничего.

Общій оборотъ „ 230 рублей “ въ томъ числѣ по армаркамъ „ — “

по подрядамъ и поставкамъ „ — “

И. Сар...



Свѣдѣнія, представляемыя въ Раскладочномъ Присутствіи.

Наименованіе выбраннаго промыслового свидѣтельства.	Его стоимость.	Порядковый номеръ по опредѣленію оборотовъ.	Определенные по расклад- кѣ за прошлый годъ.		Определенные раскладочнымъ присутствіемъ на настоящій				г.	Определенные Общицею При- сутствіемъ Казенной Палаты.		Примѣчаніе.
			Оборотъ.	Прибыль.	Оборотъ.	Прибыль.	Раскладоч- ный сборъ.	Излишекъ прибыли, исключающей облож- ку процент. сборовъ.		Окладъ процент- наго сбора.	Раскладочн. сборъ.	
1 Земля 24000	2 100	3	4 1500	5 1500	6 2000	7 160	8 2000	9 —	10 —	11 3	12 —	13

Отмѣтки податнаго инспектора о результатахъ
повѣрки заявленія:

Предпріятіе № 1054

ЗАЯВЛЕНІЕ

Форма № 5.

ДЛЯ ТОРГОВЫХЪ ПРЕДПРІЯТІЙ.

(По ст. 123 Полож. о госуд. промышл. налогѣ).

Заявленіе принято *М. М. М. М.* дня, подъ росписку за № *1054*

1. Бланкъ сего заявленія вручается безплатно, при выдачѣ промыслового свидѣтельства.
2. Плательщикъ обязанъ внести въ этотъ бланкъ всѣ свѣдѣнія, которыя требуются поставленными въ бланкѣ вопросами, и удостовѣрить отвѣты своею подписью.
3. По внесеніи въ этотъ бланкъ требуемыхъ свѣдѣній, бланкъ сей долженъ быть поданъ лично или по-слать по почтѣ заказнымъ письмомъ, не позже 1-го Апрѣля, въ одно изъ учрежденій, которыя будутъ указаны Казенною Палатою въ объявленіяхъ, выставленныхъ въ мѣстахъ выдачи промысловыхъ сви-дѣтельствъ.
4. Подача сихъ заявленій къ вышеуказанному сроку обязательна для владѣльцевъ всѣхъ торговыхъ пред-пріятій, на которыя выбраны промысловыя свидѣтельства 1-го и 2-го разряда повсемѣстно, а для владѣль-цевъ предпріятій 3-го разряда — только въ столицахъ и мѣстностяхъ первыхъ трехъ классовъ.
5. Настоящее заявленіе должно быть подано по каждому предпріятію или заведенію отдѣльно.
6. Въ приемъ сихъ заявленій выдается росписка.
7. За неподачу въ установленный срокъ, безъ уважительныхъ причинъ, въ раскладочное присутствіе заявле-ній по раскладочному сбору, а равно за невключеніе въ поданныя заявленія свѣдѣній, необходимыхъ для опредѣленія оборотовъ и прибыли предпріятій, плательщики означеннаго сбора подвергаются де-нежному взысканію не выше ста руб. (ст. 165 Полож. о госуд. промышл. налогѣ).
8. За включеніе въ заявленіе заведомо невярныхъ свѣдѣній виновные подлежатъ ответственности въ уголов-номъ порядкѣ.

ЗАЯВЛЕНІЕ.

ВЪ РАСКЛАДОЧНОЕ ПРИСУТСТВІЕ.

Фамилія, имя, отчество и зва-
ніе владѣльца предпріятія,
или наименованіе фирмы
или общества.

*Михаила Фелича Юсифовича
Мельникова*

Если владѣльцевъ предпріятія нѣсколь-
ко, то всѣ они должны быть по-
именованы.

Мѣстожителство хозяина
предпріятія или заведенія
(подробный адресъ).

*в г. Курскѣ Тимаровскій воеводскій
Резерв. уездъ*

В О П Р О С Ы.

- 1) Какого рода торговое заведение или предприятие имѣеть плательщикъ, т. е. имѣеть ли лавку, магазинъ, амбаръ, дворъ, подрядъ и т. п.; какииъ товаромъ торгуетъ, и производится ли торговля оптомъ, розницу или по мелочамъ.
- 2) Гдѣ находится заведение: если въ городѣ, то указать городъ, улицу, домъ, торговый рядъ и т. п. если внѣ города, то указать уѣздъ, волость, селеніе
- 3) Сколько покоевъ или комнатъ и сколько входовъ для покупателей имѣется въ заведеніи?
- 4) Сколько имѣется складочныхъ помѣщеній при самомъ заведеніи, и отдѣльно отъ него (какъ снабженыхъ платными свидѣтельствами, такъ и безплатными билетами), съ указаніемъ, гдѣ именно каждае складочное помѣщеніе находится.
- 5) За какою годовую плату нанималось въ прошедшемъ году помѣщеніе, занятое заведеніемъ, а такъ же каждое складочное помѣщеніе.
Если торговое помѣщеніе нанимано было за общую плату, вмѣстѣ съ квартирой хозяина заведенія, то нужно указать эту общую плату съ отметкой, что плата показана вмѣстѣ съ квартирой; если же помѣщеніе не наемное, то слѣдуетъ только отмѣтить „не наемное“.
- 6) Кто завѣдуетъ заведеніемъ: самъ хозяинъ, или членъ семьи и какой, или наемный уполномоченный приказчикъ 1-го класса.
- 7) Сколько въ заведеніи находилось въ прошломъ году при торговлѣ лицъ.
- 8) Сколько въ прошедшемъ году было израсходовано на уплату жалованья, въ видѣ денежныхъ выдачъ
- 9) Во сколько обошлось за прошлый годъ содержаніе (довольствіе натурой, помѣщеніе, столъ) всѣхъ обще служащихъ въ заведеніи, кромѣ членовъ семьи хозяина (въ рубляхъ, по оцѣнкѣ хозяина).
- 10) Какой былъ въ прошедшемъ году оборотъ по заведенію? (въ рубляхъ).
Оборотомъ считается: а) для торговыхъ предприятий, продающихъ товары—сумма годовой налоговой выручки по продажѣ товаровъ какъ на наличныя деньги, такъ и въ кредитъ, со включеніемъ суммы, вырученной по подрядамъ и поставкамъ и по ярмарочной торговлѣ; б) для отдѣльныхъ подрядовъ и поставокъ, т. е. когда поставляется товаръ не на свой собственный оплаченный отдѣльнымъ свидѣтельствомъ торговаго заведенія—сумма, полученная поставщикомъ или подрядчикомъ или причитающаяся ему за выполненный подрядъ; в) для банковъ—сумма, полученная банкомъ или вкладчикомъ за выполненныя имъ въ теченіи года по активнымъ операциямъ: на собственный капиталъ, такъ и на вклады и всякаго рода оборотныя средства (по насабъ, счетамъ и комиссіоннымъ операциямъ); г) банъ, меблированныхъ комнатъ и гостиницъ—валовая выручка за годъ.
- 11) Какую прибыль получалъ плательщикъ въ прошедшемъ году?
Это свидѣніе для плательщика не обязательно; но при сообщеніи цифръ прибыли, плательщикъ можетъ объяснить обстоятельство, влиявшія на ея увеличеніе или уменьшеніе противъ предыдущаго года.

Подпись плательщика или его довереннаго *За мной неграмотной расписалась Берта Шингурова*

О Т В ъ Т Ы.

Машина
 Машина торговая на машинѣ
 В г. Курганѣ Тург.-Вотк. Волост. Вѣд. уезд.
 одна лавка и одинъ входъ
 складочныхъ помѣщеній не имѣется
 лавка вмѣстѣ съ квартирой и дворами
 Само руково. и ея слугами
 Членовъ семьи „ „ чел.; наемныхъ приказчиковъ „ „; прочихъ служащихъ при заведеніи (рабочихъ всякаго рода) „ „ чел.
 уполномоченному „ „, всѣмъ остальнымъ приказчикамъ „ „, прочимъ служащимъ „ „, всего „ „
 Общій оборотъ *400 руб. въ годъ* въ томъ числѣ по ярмаркамъ „ „
 по подрядамъ и поставкамъ „ *Ковш* „
 Прибыль *10%*

Свѣдѣнія, представляемыя въ Раскладочномъ Присутствіи.

Наименованіе выбраннаго промысловаго свидѣтельства.	Его Стоимость	Порядковый номеръ по опредѣленію оборотовъ.	Определенные по раскладочкѣ за прошлый годъ.		Определенные раскладочнымъ присутствіемъ на настоящей г.				Окладъ процентнаго сбора	Разкладочный сборъ	Процентный сборъ	Примѣчаніе
			Оборотъ.	Прибыль.	Оборотъ.	Прибыль.	Раскладочный сборъ.	Наличные прибыли, подлежащая обложению, сборомъ.				
III 1320	100							10	11	12	13	

Отмѣтки податнаго инспектора о результатахъ повѣрки заявленія:

Предпріятіе № 1052

ЗАЯВЛЕНІЕ

Форма

ДЛЯ ТОРГОВЫХЪ ПРЕДПРІЯТІЙ.

(По ст. 123 Полож. о госуд. промысл. налогѣ).

Заявленіе принято 1909 г. 19 мая, подъ росписку за № 1052

1. Бланкъ сего заявленія вручается бесплатно, при выдачѣ промысловаго свидѣтельства.
2. Плательщикъ обязанъ внести въ этотъ бланкъ всѣ свѣдѣнія, которыя требуются поставленными въ бланкѣ вопросами, и удостовѣрить отвѣты своею подписью.
3. По внесеніи въ этотъ бланкъ требуемыхъ свѣдѣній, бланкъ сей долженъ быть поданъ лично или посыланъ по почтѣ заказнымъ письмомъ, не позже 1-го Апрѣля, въ одно изъ учрежденій, которыя будутъ указаны Казенною Палатою въ объявленіяхъ, выставленныхъ въ мѣстахъ выдачи промысловыхъ свидѣтельствъ.
4. Подача сихъ заявленій къ вышеуказанному сроку обязательна для владѣльцевъ всѣхъ торговыхъ предпріятій, на которыя выданы промыслова свидѣтельства 1-го и 2-го разряда повсемѣстно, а для владѣльцевъ предпріятій 3-го разряда — только въ столицахъ и мѣстностяхъ первыхъ трехъ классовъ.
5. Настоящее заявленіе должно быть подано по каждому предпріятію или заведенію отдѣльно.
6. Въ пріемъ сихъ заявленій выдается росписка.
7. За неподачу въ установленный срокъ, безъ уважительныхъ причинъ, въ раскладочное присутствіе заявленій по раскладочному сбору, а равно за невключеніе въ поданныя заявленія свѣдѣній, необходимыхъ для опредѣленія оборотовъ и прибыли предпріятій, плательщики означеннаго сбора подвергаются денежному взысканію не свыше ста руб. (ст. 165 Полож. о госуд. промысл. налогѣ).
8. За включеніе въ заявленіе заведомо несправныхъ свѣдѣній виновные подлежатъ ответственности въ уголовномъ порядкѣ.

ЗАЯВЛЕНІЕ.

ВЪ _____ РАСКЛАДОЧНОЕ ПРИСУТСТВІЕ.

Фамилія, имя, отчество и званіе владѣльца предпріятія, или наименованіе фирмы или общества.

Михайло Ерохов Александровичъ Шенчукъ

Если владѣльцевъ предпріятія нѣсколько, то всѣ они должны быть поименованы.

Мѣстожителство хозяина предпріятія или заведенія (подробный адресъ).

Въ г. Курскѣ Малоговской волости
Великомъ селѣ

ВОПРОСЫ.

1) Какого рода торговое заведение или предприятие имѣть: плательщикъ, т. е. имѣть ли лавку, магазинъ, амбаръ, дворъ, подрядъ и т. п.; какииъ товаромъ торгуетъ, и производится ли торговля оптомъ, розницу или по мелочамъ.

2) Гдѣ находится заведение: если въ городѣ, то указать городъ, улицу, домъ, торговый рядъ и т. п.; если внѣ города, то указать уѣздъ, волость, селеніе.

3) Сколько покоевъ или комнатъ и сколько входовъ для покупателей имѣется въ заведеніи?

4) Сколько имѣется складочныхъ помѣщеній при самомъ заведеніи, и отдѣльно отъ него (какъ снабженыхъ платными свидѣтельствами, такъ и бесплатными билетами), съ указаніемъ, гдѣ именно каждае складочное помѣщеніе находится.

5) За какою годовую плату принималось въ прошедшемъ году помѣщеніе, занятое заведеніемъ, а также каждое складочное помѣщеніе. Если торговое помѣщеніе нанято было за общую плату, вмѣстѣ съ квартирой хозяина заведенія, то нужно указать эту общую плату съ отбѣткой, что плата показана вмѣстѣ съ квартирой; если же помѣщеніе не наемное, то слѣдуетъ только отмѣтить „не наемное“.

6) Кто завѣдуетъ заведеніемъ: самъ хозяинъ, или членъ семьи и какой, или наемный уполномоченный приказчикъ 1-го класса.

7) Сколько въ заведеніи находилось въ прошломъ году при торговлѣ лицъ.

8) Сколько въ прошедшемъ году было израсходовано на уплату жалованья, въ видѣ денежныхъ выдачъ.

9) Во сколько обошлось за прошлый годъ содержаніе (довольствіе натурой, помѣщеніе, столъ) всѣхъ обще служащихъ въ заведеніи, кромѣ членовъ семьи хозяина (въ рубляхъ, по отбѣнкѣ хозяина).

10) Какой былъ въ прошедшемъ году оборотъ по заведенію? (въ рубляхъ).

Оборотомъ считается: а) для торговыхъ предприятий, продающихъ товары—сумма годовой валовой выручки по продажѣ товаровъ на наличныя деньги, такъ и въ кредитъ, со включеніемъ суммы, вырученной по подрядамъ и поставкамъ и по прирочной торговлѣ; б) для отдѣльныхъ подрядовъ и поставокъ, т. е. когда поставляется товаръ не изъ собственнаго оплаченнаго отдѣльнымъ свидѣтельствомъ торговаго заведенія—сумма, полученная поставщикомъ или подрядчикомъ или причитающаяся ему за выполненный подрядъ; в) для банковъ, ссудныхъ касъ и ипотечныхъ лавокъ—валовая сумма всѣхъ поступленій въ теченіи года по активнымъ операціямъ на собственный капиталъ, такъ и на вклады и всякаго рода оборотныя средства (по кассѣ, счетамъ и комиссіоннымъ операціямъ); г) для бань, меблированныхъ комнатъ и гостиницъ—валовая выручка за годъ.

11) Какую прибыль получилъ плательщикъ въ прошедшемъ году?

Это свидѣніе для плательщика не обязательно; но при сообщеніи цифры прибыли, плательщикъ можетъ объяснить обстоятельствомъ, влиявшимъ на ея увеличеніе или уменьшеніе противъ предъидущаго года.

Подпись плательщика или его довереннаго

ОТВѢТЫ.

Мелочная торговля въ городѣ. Не имѣю.

Изъ Курской губернской волости Великая сел.

одна лавка и одинъ входъ.

Складочныхъ помѣщеній нѣтъ.

Лавка вмѣстѣ съ квартирой за двадцать руб.

Самъ хозяинъ и ея мужъ.

Членовъ семьи „ — “ чел.; наемныхъ приказчиковъ „ — “; прочихъ служащихъ при заведеніи (рабочихъ всякаго рода) „ — “ чел.

Уполномоченному „ — “, всѣмъ остальнымъ приказчикамъ „ — “, прочимъ служащимъ „ — “, всего „ — “.

Общій оборотъ „ 30 руб. въ среднемъ томъ числѣ по ярмаркамъ „ — “.

по подрядамъ и поставкамъ „ — “.

Прибыль 10% отъ.

Красноярскъ. Борисъ Мининъ.

Свѣдѣнія, представляемыя въ Раскладочномъ Присутствіи.

Наименованіе выбраннаго промыслового свидѣтельства.	Его Стоимость	Порядковый номеръ по опредѣленію оборотовъ.	Определеніе по расклад- кѣ за прошлый годъ.		Определенныя раскладочныя присутствія на истоящій			г.	Определенныя Общимъ При- сутствіемъ Казенной Палаты.		Примѣчаніе.	
			Оборотъ.	Прибыль.	Оборотъ.	Прибыль.	Раскладоч- ный сборъ.		Процентъ сбора.	Раскладоч- ный сборъ.		Процентный сборъ.
Шо мбд 100	2	3	4	5	6	7	8	9	10	11	12	13
					Оборотъ	Прибыль	Раскладоч- ный сборъ.	Процентъ сбора.	Окладъ процент- наго сбора			

Отмѣтки податнаго инспектора о результатахъ
повѣрки заявленія:

Предпріятіе № 1053

ЗАЯВЛЕНІЕ

Форма № 5.

ДЛЯ ТОРГОВЫХЪ ПРЕДПРИЯТІЙ.

(По ст. 123 Полож. о госуд. промысл. налогѣ).

- Бланкъ сего заявленія вручается бесплатно, при выдачѣ промыслового свидѣтельства.
- Плательщикъ обязанъ внести въ этотъ бланкъ всѣ свѣдѣнія, которыя требуются поставленными въ бланкѣ вопросами, и удостовѣрить отвѣты своею подписью.
- По внесеніи въ этотъ бланкъ требуемыхъ свѣдѣній, бланкъ сей долженъ быть поданъ лично или посланъ по почтѣ заказнымъ письмомъ, не позже 1-го Апрѣля, въ одно изъ учрежденій, которыя будутъ указаны Казенною Палатою въ объявленіяхъ, выставленныхъ въ мѣстахъ выдачи промысловыхъ свидѣтельствъ.
- Подача сихъ заявленій къ вышеуказанному сроку обязательна для владѣльцевъ всѣхъ торговыхъ предпріятій, на которыя выбраны промысловыя свидѣтельства 1-го и 2-го разряда повсемѣстно, а для владѣльцевъ предпріятій 3-го разряда—только въ столицахъ и мѣстностяхъ первыхъ трехъ классовъ.
- Настоящее заявленіе должно быть подано по каждому предпріятію или заведенію отдѣльно.
- Въ пріемѣ сихъ заявленій выдается росписка.
- За неподачу въ установленный срокъ, безъ уважительныхъ причинъ, въ раскладочное присутствіе заявленій по раскладочному сбору, а равно за невключеніе въ поданныя заявленія свѣдѣній, необходимыхъ для опредѣленія оборотовъ и прибылей предпріятій, плательщики означеннаго сбора подвергаются денежному взысканію не свыше ста руб. (ст. 165 Полож. о госуд. промысл. налогѣ).
- За включеніе въ заявленіе заведомо невѣрныхъ свѣдѣній виновные подлежатъ ответственности съ уголовнаго порядка.

ЗАЯВЛЕНІЕ.

ВЪ *Зинтижское* РАСКЛАДОЧНОЕ ПРИСУТСТВІЕ.

Фамилія, имя, отчество и званіе владѣльца предпріятія, или наименованіе фирмы или общества.
Если владѣльцевъ предпріятія нѣсколь-
ко, то всѣ они должны быть по-
именованы.

Школьникъ Зилъ Берковичъ
Шиницкии

Мѣстожителство хозяина
предпріятія или заведенія
(подробный адресъ).

Пос. Шемеринка
домъ Беродовичъ

ВОПРОСЫ.

- 1) Какого рода торговое заведение или предприятие имѣть плательщикъ, т. е. имѣть ли лавку, магазинъ, амбаръ, дворъ, подрядъ и т. п.; какиѣмъ товаромъ торгуетъ, и производится ли торговля оптомъ, розницу или по мелочамъ.
- 2) Гдѣ находится заведение: если въ городѣ, то указать городъ, улицу, домъ, торговый рядъ и т. п.
если внѣ города, то указать уѣздъ, волость, селеніе
- 3) Сколько покоевъ или комнатъ и сколько входовъ для покупателей имѣется въ заведеніи?
- 4) Сколько имѣется складочныхъ помѣщеній при самомъ заведеніи, и отдѣльно отъ него (какъ складочныхъ платными свидѣтельствами, такъ и бесплатными билетами), съ указаніемъ, гдѣ именно складочное помѣщеніе находится.
- 5) За какую годовую плату напималось въ прошедшемъ году помѣщеніе, занятое заведеніемъ, а также каждое складочное помѣщеніе.
Если торговое помѣщеніе нанято было за общую плату, вмѣстѣ съ квартирой хозяина заведенія, то нужно указать эту общую плату съ отмѣткой, что плата показана вмѣстѣ съ квартирой; если же помѣщеніе не наемное, то слѣдуетъ только отмѣтить „не наемное“.
- 6) Кто завѣдуетъ заведеніемъ: самъ хозяинъ, или членъ семьи и какой, или наемный уполномоченный вазчикъ 1-го класса.
- 7) Сколько въ заведеніи находилось въ прошломъ году при торговлѣ лицъ.
- 8) Сколько въ прошедшемъ году было израсходовано на уплату жалованья, въ видѣ денежныхъ выдѣловъ, на уполномоченному „—“, всѣмъ остальнымъ приказчикамъ „—“, прочимъ служащимъ „—“, итого „—“
- 9) Во сколько обошлось за прошлый годъ содержаніе (довольствіе натурой, помѣщеніе, столъ) всѣхъ обще служащихъ въ заведеніи, кромѣ членовъ семьи хозяина (въ рубляхъ, по оцѣнкѣ хозяина).
- 10) Какой былъ въ прошедшемъ году оборотъ по заведенію? (въ рубляхъ).
Оборотомъ считается: а) для торговыхъ предпріятій, продающихъ товары—сумма годовой валовой выручки по продажѣ товаровъ какъ на наличныя деньги, такъ и въ кредитъ, со включеніемъ суммъ, вырученныхъ по подрядамъ и поставкамъ и по ярмарочной торговлѣ; б) для отдѣльныхъ подрядовъ и поставокъ, т. е. когда поставляется товаръ не изъ собственного оплаченнаго отдѣльнымъ свидѣтельствомъ торговаго заведенія—сумма, полученная поставщикомъ или подрядчикомъ или причитающаяся ему за выполненный подрядъ; в) для общаго оборота заведенія, ссудныхъ кассъ и мѣняльныхъ лавокъ—валовая сумма всѣхъ поступленій въ теченіи года по активнымъ операциямъ на собственный капиталъ, такъ и на вклады и всякаго рода оборотныя средства (по кассѣ, счетамъ и комиссіоннымъ операциямъ); г) банъ, меблированныхъ комнатъ и гостинницъ—валовая выручка за годъ.
- 11) Какую прибыль получили плательщики въ прошедшемъ году?
Это свидѣніе для плательщика не обязательно; но при сообщеніи цифры прибыли, плательщикъ можетъ объяснить обстоятельствомъ, влиявшимъ на ея увеличеніе или уменьшеніе противъ предыдущаго года.

Подпись плательщика или его довереннаго. Дуб Шма...

ОТВѢТЫ.

имѣю лавку и торговлю галантерейными товарами въ розницу
въ пос. Имеринкѣ, Браиловской волости, Винницкаго уѣзда
одинъ покой и одинъ выходъ

не имѣется ни одного складочнаго помѣщенія

въ прошедшемъ году не платилъ за наемъ ни одной лавки сто А 100. рублей

самъ хозяинъ

Членовъ семьи „ 2 “ чел.; наемныхъ приказчиковъ „ — “; прочихъ служащихъ при заведеніи (рабочихъ всякаго рода) „ 2 “ чел.

уполномоченному „ — “; всѣмъ остальнымъ приказчикамъ „ — “; прочимъ служащимъ „ — “; итого „ — “

Общій оборотъ „ двѣ тысячи руб. “ въ томъ числѣ по ярмаркамъ „ — “

по подрядамъ и поставкамъ „ — “

Свѣдѣнія, представляемая въ Раскладочномъ Присутствіи.

Наименованіе выбраннаго промысловата свидѣтельства.	Его стоимость	Переходный номеръ по опредѣленію оборотовъ.	Определенные по расклад- очному за прошлый годъ.		Определенные раскладочнымъ присутствіемъ на настоящій годъ.				г.	Определенные Общимъ При- сутствіемъ Казенной Палаты.		Примѣчаніе.	
			Оборотъ.	Прибыль.	Раскладоч- ный сборъ.	Наличные прибыли, подлежащая облож- ка процѣнтъ, сборовъ.	Окладъ процѣнт- наго сбора	Раскладоч- ный сборъ.		Процентный сборъ.			
Шр. свѣдѣ	100		2400	240	2000	200	✓	—	—	—	—	—	13
			2400	240	2000	200	✓	—	—	—	—	—	12
							✓	—	—	—	—	—	11
							✓	—	—	—	—	—	10
							✓	—	—	—	—	—	9
							✓	—	—	—	—	—	8
							✓	—	—	—	—	—	7
							✓	—	—	—	—	—	6
							✓	—	—	—	—	—	5
							✓	—	—	—	—	—	4
							✓	—	—	—	—	—	3
							✓	—	—	—	—	—	2
							✓	—	—	—	—	—	1

Отмѣтки податнаго инспектора о результатахъ
повѣрки заявленія:

Морковь перешелъ отъ Дмитр
Шкоунича Н.И. Мбу

Предпріятіе № 1054

ЗАЯВЛЕНІЕ

Форма № 5.

ДЛЯ ТОРГОВЫХЪ ПРЕДПРІЯТІЙ.

(По ст. 123 Полож. о госуд. промышл. налогѣ).

- Бланкъ сего заявленія вручается безплатно, при выдачѣ промысловаго свидѣтельства.
- Плательщикъ обязанъ внести въ этотъ бланкъ всѣ свѣдѣнія, которыя требуются поставленными въ бланкѣ вопросами, и удостовѣрить отвѣты своею подписью.
- По внесеніи въ этотъ бланкъ требуемыхъ свѣдѣній, бланкъ сей долженъ быть поданъ лично или по-
сланъ по почтѣ заказнымъ письмомъ, не позже 1-го Апрѣля, въ одно изъ учреждений, которыя будутъ
указаны Казенною Палатою въ объявленіяхъ, выставленныхъ въ мѣстахъ выдачи промысловыхъ сви-
дѣтельствъ.
- Подача сихъ заявленій къ вышеуказанному сроку обязательна для владѣльцевъ всѣхъ торговыхъ пред-
пріятій, на которыя выбраны промысловыя свидѣтельства 1-го и 2-го разряда повсемѣстно, а для владѣль-
цевъ предпріятій 3-го разряда — только въ столицахъ и мѣстностяхъ первыхъ трехъ классовъ.
- Постоящее заявленіе должно быть подано по каждому предпріятію или заведенію отдѣльно.
- Въ приемѣ сихъ заявленій выдается росписка.
- За неподачу въ установленный срокъ, безъ уважительныхъ причинъ, въ раскладочное присутствіе заявле-
ній по раскладочному сбору, а равно за невключеніе въ поданныя заявленія свѣдѣній, необходимыхъ
для опредѣленія оборотовъ и прибыли предпріятій, плательщики означеннаго сбора подвергаются де-
нежному взысканію не выше ста руб. (ст. 165 Полож. о госуд. промышл. налогѣ).
- За включеніе въ заявленіе заведомо неистинныхъ свѣдѣній виновные подлежатъ ответственности въ уголов-
номъ порядкѣ.

ЗАЯВЛЕНІЕ.

ВЪ _____ РАСКЛАДОЧНОЕ ПРИСУТСТВІЕ.

Фамилія, имя, отчество и зва-
ніе владѣльца предпріятія,
или наименованіе фирмы
или общества.
Если владѣльцевъ предпріятія нѣско-
лько, то все они должны быть пе-
именованы.

Шкоунича Гитіла Морд
ковна шощанка

Мѣстожителство хозяина
предпріятія или заведенія
(подробный адресъ).

Вч пос. Немисреникъ

ВОПРОСЫ.

- 1) Какого рода торговое заведение или предприятие имѣть плательщикъ, т. е. имѣть ли лавку, магазинъ, амбаръ, дворъ, подрядъ и т. п.; какимъ товаромъ торгуетъ, и производится ли торговля оптомъ розницу или по мелочамъ.
- 2) Гдѣ находится заведение: если въ городѣ, то указать городъ, улицу, домъ, торговый рядъ и т. п. если въѣ города, то указать уѣздъ, волость, селеніе
- 3) Сколько покоевъ или комнатъ и сколько входовъ для покупателей имѣется въ заведеніи?
- 4) Сколько имѣется складочныхъ помѣщеній при самомъ заведеніи, и отдѣльно отъ него (какъ свидѣтельныхъ платными свидѣтельствами, такъ и бесплатными билетами), съ указаніемъ, гдѣ именно складочное помѣщеніе находится.
- 5) За какою годовую плату нанималось въ прошедшемъ году помѣщеніе, занятое заведеніемъ, а также каждое складочное помѣщеніе. Если торговое помѣщеніе нанимано за общую плату, вмѣстѣ съ квартирой хозяина заведенія, то нужно указать эту общую плату съ отмѣткой, что плата показана вмѣстѣ съ квартирой; если же помѣщеніе не наемное, то слѣдуетъ только отмѣтить „не наемное“.
- 6) Кто завѣдуетъ заведеніемъ: самъ хозяинъ, или членъ семьи и какой, или наемный уполномоченный вазчикъ 1-го класса.
- 7) Сколько въ заведеніи находилось въ прошломъ году при торговлѣ лицъ.
- 8) Сколько въ прошедшемъ году было израсходовано на уплату жалованья, въ видѣ денежныхъ выдѣловъ и т. п. уполномоченному „ — “, всѣмъ остальнымъ приказчикамъ „ — “, прочимъ служащимъ „ — “, итого „ — “
- 9) Во сколько обошлось за прошлый годъ содержаніе (довольствіе натурой, помѣщеніе, столъ) всѣхъ обще служащихъ въ заведеніи, кромѣ членовъ семьи хозяина (въ рубляхъ, по оцѣнкѣ хозяина).
- 10) Какой былъ въ прошедшемъ году оборотъ по заведенію? (въ рубляхъ). Оборотомъ считается: а) для торговыхъ предприятий, продающихъ товары—сумма годовой валовой выручки по продажѣ товаровъ какъ на наличныя деньги, такъ и въ кредитъ, со включеніемъ суммъ, вырученныхъ по подрядамъ и поставкамъ и по приарочной торговлѣ; б) для отдѣльныхъ подрядовъ и поставокъ, т. е. когда поставляется товаръ не изъ собственнаго оплаченнаго отдѣльнымъ свидѣтельствомъ торговаго заведенія—сумма, полученная поставщикомъ или подрядчикомъ или причитающаяся ему за выполненный подрядъ; в) для банковъ, ссудныхъ кассъ и мѣняльныхъ лавокъ—валовая сумма всѣхъ поступленій въ теченіи года по активнымъ операциямъ на собственный капиталъ, такъ и на вклады и всякаго рода оборотныя средства (по кассѣ, счетамъ и коммиссіоннымъ операциямъ); г) банъ, меблированныхъ комнатъ и гостинницъ—валовая выручка за годъ.
- 11) Какую прибыль получилъ плательщикъ въ прошедшемъ году? Это свидѣніе для плательщика не обязательно; но при сообщеніи цифры прибыли, плательщикъ можетъ объяснить обстоятельствомъ, вліявшими на ея увеличеніе или уменьшеніе противъ предыдущаго года.

Подпись плательщика или его довереннаго *Григорій Ивановъ*

ОТВѢТЫ.

Лавка съ продажей часовъ
продажа по мелочи

въ пос. *Имеринкѣ*, *Браиновской*
волости, *Ининскаго уѣзда*

одинъ покой и одинъ входъ

складочныхъ помѣщеній не
имѣется

за сто двадцать рублей въ годъ

мужъ мой *Иванъ Ивановичъ Авруши-Лейбъ*
Томеви Шкобинскій завѣдуетъ заведеніемъ

Членовъ семьи „ 1 “ чел.; наемныхъ приказчиковъ „ — “; прочихъ служащихъ при заведеніи (ра-
бочиковъ всякаго рода) „ — “ чел.

уполномоченному „ — “, всѣмъ остальнымъ приказчикамъ „ — “, прочимъ служащимъ „ — “, итого „ — “

Общій оборотъ *540 рублей* въ томъ числѣ по ярмаркамъ „ .. “
подрядамъ и поставкамъ „ .. “

Свѣдѣнія, представляемыя въ Раскладочномъ Присутствіи.

Наименованіе выбраннаго промыслового свидѣтельства.	Его стоимость.	Порядковый номеръ по опредѣленію оборотовъ.	Определенные по расклад- кѣ за прошлый годъ.		Определенные раскладочнымъ присутствіемъ на настоящій			г.		Определенные Общамъ При- сутствіемъ Казенной Палаты. Раскладочн. сборъ. Процентный сборъ.	Примѣчаніе.
			Оборотъ.	Прибыль.	Раскладоч- ный сборъ.	Излишекъ прибыли, подлежащій сбору, процент. сборамъ.	Окладъ процент- наго сбора.	11	12		
Шр	5000	3	500	500	7000	50	✓	8	1		
Шр	5000	3	500	500	3000	50	✓				
Шр	5000	3	500	500	2500	50	✓				

Отмѣтки податнаго инспектора о результатахъ
повѣрки заявленія:

Предпріятіе № 1035

ЗАЯВЛЕНІЕ

Форма № 5.

ДЛЯ ТОРГОВЫХЪ ПРЕДПРІЯТІЙ.

(По ст. 123 Полож. о госуд. промысл. налогѣ).

- Бланкъ сего заявленія вручается бесплатно, при выдачѣ промысловаго свидѣтельства.
- Плательщикъ обязанъ внести въ этотъ бланкъ всѣ свѣдѣнія, которыя требуются поставленными въ бланкѣ вопросами, и удостовѣрить отвѣты своею подписью.
- По внесеніи въ этотъ бланкъ требуемыхъ свѣдѣній, бланкъ сей долженъ быть поданъ лично или по-сланъ по почтѣ заказнымъ письмомъ, не позже 1-го Апрѣля, въ одно изъ учреждений, которыя будутъ указаны Казенною Палатою въ объявленіяхъ, выставленныхъ въ мѣстахъ выдачи промысловыхъ сви-дѣтельствъ.
- Подача сихъ заявленій къ вышеуказанному сроку обязательна для владѣльцевъ всѣхъ торговыхъ пред-пріятій, на которыя выбраны промыслова свѣдѣтельства 1-го и 2-го разряда повсемѣстно, а для владѣль-цевъ предпріятій 3-го разряда — только въ столицахъ и мѣстностяхъ первыхъ трехъ классовъ.
- Настоящее заявленіе должно быть подано по каждому предпріятію или заведенію отдѣльно.
- Въ приемѣ сихъ заявленій выдается росписка.
- За неподачу въ установленный срокъ, безъ уважительныхъ причинъ, въ раскладочное присутствіе заявле-ній по раскладочному сбору, а равно за невключеніе въ поданныя заявленія свѣдѣній, необходимыхъ для опредѣленія оборотовъ и прибыли предпріятій, плательщики означеннаго сбора подвергаются де-нежному взысканію не свыше ста руб. (ст. 165 Полож. о госуд. промысл. налогѣ).
- За включеніе въ заявленіе заведомо невѣрныхъ свѣдѣній виновные подлежатъ ответственности въ уголов-номъ порядкѣ.

ЗАЯВЛЕНІЕ.

ВЪ _____ РАСКЛАДОЧНОЕ ПРИСУТСТВІЕ.

Заявленіе принято
Фамилія, имя, отчество и зва-
ніе владѣльца предпріятія,
или наименованіе фирмы
или общества.
Если владѣльцевъ предпріятія нѣсколь-
ко, то всѣ они должны быть по-
именованы.

Шкабеникъ Павелъ Аврумовъ-
Лейбовичъ ижецакинъ

Мѣстожительство хозяина
предпріятія или заведенія
(подробный адресъ).

Въ пос. Юшеринскихъ
свѣд. домъ.

В О П Р О С Ы.

- 1) Какого рода торговое-заведение или предприятие имѣть плательщикъ, т. е. имѣть ли лавку, магазинъ, амбаръ, дворъ, подрядъ и т. п.; какимъ товаромъ торгуетъ, и производится ли торговля оптомъ розницу или по мелочамъ.
- 2) Гдѣ находится заведение: если въ городѣ, то указать городъ, улицу, домъ, торговый рядъ и т. п.
если вѣ города, то указать уѣздъ, волость, селеніе
- 3) Сколько покоевъ или комнатъ и сколько входовъ для покупателей имѣется въ заведеніи?
- 4) Сколько имѣется складочныхъ помѣщеній при самомъ заведеніи, и отдѣльно отъ него (какъ складочныхъ платными свидѣтельствами, такъ и бесплатными билетами), съ указаніемъ, гдѣ именно складочное помѣщеніе находится.
- 5) За какую годовую плату пользовалось въ прошедшемъ году помѣщеніе, занятое заведеніемъ, а также каждое складочное помѣщеніе.
Если торговое помѣщеніе нанято было за общую плату, вмѣстѣ съ квартирой хозяина заведенія, то нужно указать эту общую плату съ отбѣткой, что плата показана вмѣстѣ съ квартирой; если же помѣщеніе не наемное, то слѣдуетъ только отмѣтить „не наемное“.
- 6) Кто завѣдуетъ заведеніемъ: самъ хозяинъ, или членъ семьи и какой, или наемный уполномоченный казачикъ 1-го класса.
- 7) Сколько въ заведеніи находилось въ прошломъ году при торговлѣ лицъ.
- 8) Сколько въ прошедшемъ году было израсходовано на уплату жалованья, въ видѣ денежныхъ выдѣловъ и натуральнаго довольствія, на содержаніе (довольствіе натурой, помѣщеніе, столъ) всѣхъ общаго служащихъ въ заведеніи, кромѣ членовъ семьи хозяина (въ рубляхъ, по оцѣнкѣ хозяина).
- 10) Какой былъ въ прошедшемъ году оборотъ по заведенію? (въ рубляхъ).
Оборотомъ считается: а) для торговыхъ предприятий, продающихъ товары—сумма годовой валовой выручки по продажѣ товаровъ на наличныя деньги, такъ и въ кредитъ, со включеніемъ суммъ, вырученныхъ по подрядамъ и поставкамъ и по ярмарочной торговлѣ; б) для отдѣльныхъ подрядовъ и поставокъ, т. е. когда поставляется товаръ не изъ собственного оплаченнаго отдѣльнымъ свидѣтельствомъ торговаго заведенія—сумма, полученная поставщикомъ или подрядчикомъ или причитающаяся ему за выполненный подрядъ; в) для общаго оборота заведенія, ссудныхъ кассъ и мѣстныхъ лавокъ—валовая сумма всѣхъ поступленій въ теченіи года по активнымъ операциямъ на собственный капиталъ, такъ и на вклады и всякаго рода оборотныя средства (по кассѣ, счетамъ и комиссионнымъ операциямъ); г) банъ, меблированныхъ комнатъ и гостиницъ—валовая выручка за годъ.
- 11) Какую прибыль получилъ плательщикъ въ прошедшемъ году?
Это свидѣніе для плательщика не обязательно; но при сообщеніи цифры прибыли, плательщикъ можетъ объяснить обстоятельство, влияющія на ея увеличеніе или уменьшеніе противъ предыдущаго года.

Подпись плательщика или его довереннаго *Гольмиковъ*

О Т В ъ Т Ы.

Подрядъ доставки мяса и сала
для № 110 Сироткина покла.

Въ пос. Мешеринкувъ, Бранновской
волости, Винницкаго уѣзда.

Доставка производится такъ: покупаемъ
мясопромышленниковъ мясо и сало и
сей часъ все доставляется въ Казарини

никакихъ складочныхъ помѣщеній
не имѣется

самъ хозяинъ

Членовъ семьи „ / “ чел.; наемныхъ приказчиковъ „ — “; прочихъ служащихъ при заведеніи (ра-
бочихъ всякаго рода) „ / “ чел.

уполномоченному „ — “, всѣмъ остальнымъ приказчикамъ „ — “, прочимъ служащимъ „ 200 руб. „ 200 руб.

Общій оборотъ „ 15000 рублей “ въ томъ числѣ по ярмаркамъ „ “
подрядамъ и поставкамъ „ 13000 рублей “

Свѣдѣнія, представляемыя въ Раскладочномъ Присутствіи.

Наименованіе выбраннаго промыслового свидѣтельства.	Его стоимость.	Порядковый номеръ по опредѣленію оборотовъ.	Определеніе по расклад- кѣ за прошлый годъ.		Определенные раскладочными присутствіемъ на настоящей				г.	Определенные Общизн. При- сутствіемъ Казенной Палаты.		Примѣчаніе
			Оборотъ.	Прибыль.	Оборотъ.	Прибыль.	Раскладоч- ный сборъ.	Или иныхъ прибылей, подлежащихъ облож- ки процент. сборомъ.		Окладъ процент- наго сбора	Раскладочн. сборъ	
III № 335-150			20000	1500	15000	750	1125	300	10%	12	10	

Отмѣтки податнаго инспектора о результатахъ
повѣрки заявленія:

Предпріятіе № 1056

ЗАЯВЛЕНІЕ

Форма № 5.

ДЛЯ ТОРГОВЫХЪ ПРЕДПРІЯТІЙ.

(По ст. 123 Полож. о госуд. промысл. налогѣ).

1. Бланкъ сего заявленія вручается бесплатно, при выдачѣ промыслового свидѣтельства.
2. Плательщикъ обязанъ внести въ этотъ бланкъ всѣ свѣдѣнія, которыя требуются поставленными въ бланкѣ вопросами, и удостовѣрить отвѣты своею подписью.
3. По внесеніи въ этотъ бланкъ требуемыхъ свѣдѣній, бланкъ сей долженъ быть поданъ лично или по-
сланъ по почтѣ заказнымъ письмомъ, не позже 1-го Апрѣля, въ одно изъ учреждений, которыя будутъ
указаны Казенною Палатою въ объявленіяхъ, выставленныхъ въ мѣстахъ выдачи промысловыхъ сви-
дѣтельствъ.
4. Подача сихъ заявленій къ вышеуказанному сроку обязательна для владѣльцевъ всѣхъ торговыхъ пред-
пріятій, на которыя выбраны промысловыя свидѣтельства 1-го и 2-го разряда повсемѣстно, а для владѣль-
цевъ предпріятій 3-го разряда — только въ столицахъ и мѣстностяхъ первыхъ трехъ классовъ.
5. Настоящее заявленіе должно быть подано по каждому предпріятію или заведенію отдѣльно.
6. Въ приемѣ сихъ заявленій выдается росписка.
7. За неподачу въ установленный срокъ, безъ уважительныхъ причинъ, въ раскладочное присутствіе заяв-
лей по раскладочному сбору, а равно за невключеніе въ поданныя заявленія свѣдѣній, необходимыхъ
для опредѣленія оборотовъ и прибылей предпріятій, плательщики означеннаго сбора подвергаются де-
нежному взысканію не свыше ста руб. (ст. 165 Полож. о госуд. промысл. налогѣ).
8. За включеніе въ заявленіе заведомо неопределенныхъ свѣдѣній виновные подлежатъ ответственности въ уголов-
номъ порядкѣ.

ЗАЯВЛЕНІЕ.

ВЪ _____ РАСКЛАДОЧНОЕ ПРИСУТСТВІЕ.

Фамиліи, имя, отчество и зва-
ніе владѣльца предпріятія,
или наименованіе фирмы
или общества.

Если владѣльцевъ предпріятія нѣско-
лько, то всѣ они должны быть по-
именованы.

Школьниковъ Несея Сеиго-
рова итшцаица

Мѣстожителство хозяина
предпріятія или заведенія
(подробный адресъ).

Въ пос. Кешеринск

ВОПРОСЫ.

- 1) Какого рода торговое заведение или предприятие имѣть плательщикъ, т. е. имѣть ли лавку, магазинъ, амбаръ, дворъ, подрядъ и т. п.; какииъ товаромъ торгуетъ, и производится ли торговля оптомъ розницу или по мелочамъ.
- 2) Гдѣ находится заведение: если въ городѣ, то указать городъ, улицу, домъ, торговый рядъ и т. п. если внѣ города, то указать уѣздъ, волость, селеніе
- 3) Сколько покоевъ или комнатъ и сколько входовъ для покупателей имѣется въ заведеніи?
- 4) Сколько имѣется складочныхъ помѣщеній при самомъ заведеніи, и отдѣльно отъ него (какъ складочныхъ платными свидѣтельствами, такъ и бесплатными билетами), съ указаніемъ, гдѣ именно складочное помѣщеніе находится.
- 5) За какую годовую плату принималось въ прошедшемъ году помѣщеніе, занятое заведеніемъ, а также за каждое складочное помѣщеніе. Если торговое помѣщеніе нанято было за общую плату, вмѣстѣ съ квартирой хозяина заведенія, то нужно указать эту общую плату съ отбѣткой, что плата показана вмѣстѣ съ квартирой; если же помѣщеніе не наемное, то слѣдуетъ только отмѣтить „не наемное“.
- 6) Кто завѣдуетъ заведеніемъ: самъ хозяинъ, или членъ семьи и какой, или наемный уполномоченный казначей 1-го класса.
- 7) Сколько въ заведеніи находилось въ прошломъ году при торговлѣ лицъ.
- 8) Сколько въ прошедшемъ году было израсходовано на уплату жалованья, въ видѣ денежныхъ выдѣловъ, наемному „—“; всѣмъ остальнымъ приказчикамъ „—“, прочимъ служащимъ „—“, итого „—“
- 9) Во сколько обошлось за прошлый годъ содержаніе (довольствіе натурой, помѣщеніе, столъ) всѣхъ общае служащихъ въ заведеніи, кромѣ членовъ семьи хозяина (въ рубляхъ, по оцѣнкѣ хозяина).
- 10) Какой былъ въ прошедшемъ году оборотъ по заведенію? (въ рубляхъ). Оборотомъ считается: а) для торговыхъ предприятий, продающихъ товары—сумма годовой валовой выручки по продажѣ товаровъ на наличныя деньги, такъ и въ кредитъ, со включеніемъ суммъ, вырученныхъ по подрядамъ и поставкамъ и по ярмарочной торговлѣ; б) для отдѣльныхъ подрядовъ и поставокъ, т. е. когда поставляется товаръ не изъ собственнаго оплаченнаго отдѣльнымъ свидѣтельствомъ торговаго заведенія—сумма, полученная поставщикомъ или подрячикомъ или причитающаяся ему за выполненный подрядъ; в) для складочнаго заведенія—сумма, полученная поставщикомъ или подрячикомъ или причитающаяся ему за выполненный подрядъ; г) для снѣжныхъ заведеній, ссудныхъ кассъ и ивильныхъ лавокъ—валовая сумма всѣхъ поступленій въ теченіи года по активнымъ операциямъ на собственный капиталъ, такъ и на вклады и всякаго рода оборотныя ссуды (по кассѣ, счетамъ и коммисіоннымъ операциямъ); д) для бань, меблированныхъ комнатъ и гостиницъ—валовая выручка за годъ.
- 11) Какую прибыль получилъ плательщикъ въ прошедшемъ году? Это свидѣніе для плательщика не обязательно; но при сообщеніи цифры прибыли, плательщикъ можетъ объяснить обстоятельствомъ, влияющимъ на ея увеличеніе или уменьшеніе противъ предыдущаго года.

Подпись плательщика или его довереннаго

Несед Шинковъ, а за него неграмотно росписанъ
З Шинковъ

ОТВѢТЫ.

Лавка
торгую разнородными мелочными товарами
и красками.
въ пос. Мешеринкѣ, Браншовской волости, Винницкаго уѣзда.
одинъ покой и одинъ входъ

имѣется при заведеніи одно складочное помѣщеніе.

въ своемъ домѣ
сама хозяйка

Членовъ семьи „ 3 “ чел.; наемныхъ приказчиковъ „ — “; прочихъ служащихъ при заведеніи (рабочихъ всякаго рода) „ — “ чел.

уполномоченному „ — “; всѣмъ остальнымъ приказчикамъ „ — “, прочимъ служащимъ „ — “, итого „ — “

Общій оборотъ „ 2000 р. 40 коп. “ въ томъ числѣ по ярмаркамъ „ — “

подрядамъ и поставкамъ „ — “ и прочимъ работамъ „ — “
въ 18000 рублей.

Свѣдѣнія, представляемая въ Раскладочномъ Присутствіи.

Наименованіе выбраннаго промыслового свидѣтельства.	Его стоимость	Порядковъ номеръ по опредѣленію оборотовъ.	Определенные по расклад- кѣ за прошлый годъ.		Определенные раскладочнымъ присутствіемъ на настоящій				г.		Определеннае Общамъ При- сутствіемъ Казенной Палаты.		Примѣчаніе
			Оборотъ.	Прибыль.	Оборотъ.	Прибыль.	Раскладоч- ный сборъ.	Ивановъ, пробыли, подлежащій сбору, процентъ.	Окасъ, процентъ наго сбора	Раскладоч. сборъ	Процентный сборъ	Раскладоч. сборъ	
Шо мвзв 15			20,000	1000	4000	600	4000	600	150	5%	10	5	

Отмѣтки податнаго инспектора о результатахъ
повѣрки заявленія:

Предпріятіе № 1054

ЗАЯВЛЕНІЕ

Форма № 5.

ДЛЯ ТОРГОВЫХЪ ПРЕДПРІЯТІЙ.

(По ст. 123 Полож о госуд. промысл. налогѣ).

Заявленіе принято 1909 г. 119? Директор

1. Бланкъ сего заявленія вручается бесплатно, при выдачѣ промыслового свидѣтельства.
2. Плательщикъ обязанъ внести въ этотъ бланкъ всѣ свѣдѣнія, которыя требуются поставленными въ бланкѣ вопросами, и удостовѣрить отвѣты своею подписью.
3. По внесеніи въ этотъ бланкъ требуемыхъ свѣдѣній, бланкъ сей долженъ быть поданъ лично или по-сланъ по почтѣ заказнымъ письмомъ, не позже 1-го Апрѣля, въ одно изъ учреждений, которыя будутъ указаны Казенною Палатою въ объявленіяхъ, выставленныхъ въ мѣстахъ выдачи промысловыхъ сви-дѣтельствъ.
4. Подача сихъ заявленій къ вышеуказанному сроку обязательна для владѣльцевъ всѣхъ торговыхъ пред-пріятій, на которыя выбраны промысловыя свидѣтельства 1-го и 2-го разряда повсемѣстно, а для владѣль-цевъ предпріятій 3-го разряда — только въ столицахъ и мѣстностяхъ первыхъ трехъ классовъ.
5. Настоящее заявленіе должно быть подано по каждому предпріятію или заведенію отдѣльно.
6. Въ приемѣ сихъ заявленій выдается росписка.
7. За неподачу въ установленный срокъ, безъ уважительныхъ причинъ, въ раскладочное присутствіе заявле-ній по раскладочному сбору, а равно за невключеніе въ поданныя заявленія свѣдѣній, необходимыхъ для опредѣленія оборотовъ и прибылей предпріятій, плательщики означеннаго сбора подвергаются де-нежному взысканію не выше ста руб. (ст. 165 Полож. о госуд. промысл. налогѣ).
8. За включеніе въ заявленіе заведомо неистинныхъ свѣдѣній виновные подлежатъ ответственности съ уголов-нымъ порядкомъ.

ЗАЯВЛЕНІЕ.

ВЪ _____ РАСКЛАДНОЕ ПРИСУТСТВІЕ.

Фамилія, имя, отчество и зва-
ніе владѣльца предпріятія,
или наименованіе фирмы
или общества.
Если владѣльцевъ предпріятія нѣсколь-
ко, то всѣ они должны быть по-
именованы.

Шлаерманъ Лая Чернышевца
Михаилъ М. Пѣвровъ

Мѣстожителство хозяина
предпріятія или заведенія
(подробный адресъ).

М. Пѣвровъ Винницкаго
уезда Лавна

ВОПРОСЫ.

- 1) Какого рода торговое заведение или предприятие имѣть пателъщикъ, т. е. имѣть ли лавку, амбаръ, дворъ, подрядь и т. п.; какимъ товаромъ торгуетъ, и производится ли торговля оптомъ или по мелочамъ.
- 2) Гдѣ находится заведение: если въ городѣ, то указать городъ, улицу, домъ, торговый рядъ и т. д.
если внѣ города, то указать уѣздъ, волость, селеніе
- 3) Сколько покоевъ или комнатъ и сколько входовъ для покупателей имѣется въ заведеніи?
- 4) Сколько имѣется складочныхъ помѣщеній при самомъ заведеніи, и отдѣльно отъ него (какъ съ платными свидѣтельствами, такъ и безплатными билетами), съ указаніемъ, гдѣ именно складочное помѣщеніе находится.
- 5) За какую годовую плату нанималось въ прошедшемъ году помѣщеніе, занятое заведеніемъ, а каждое складочное помѣщеніе.
Если торговое помѣщеніе нанито было за общую плату, вмѣстѣ съ квартирой хозяина заведенія, то нужно указать эту общую сумму; если же помѣщеніе не наемное, то слѣдуетъ только отмѣтить «не наемное» съ отмѣткой, что плата показана вмѣстѣ съ квартирой.
- 6) Кто завѣдуетъ заведеніемъ: самъ хозяинъ, или членъ семьи и какой, или наемный уполномоченный казачи 1-го класса.
- 7) Сколько въ заведеніи находилось въ прошломъ году при торговлѣ лицъ.
- 8) Сколько въ прошедшемъ году было израсходовано на уплату жалованья, въ видѣ денежныхъ выданныхъ и т. п.
- 9) Во сколько обошлось за прошлый годъ содержаніе (довольствіе натурой, помѣщеніе, столъ) всѣмъ общи служащихъ въ заведеніи, кромѣ членовъ семьи хозяина (въ рубляхъ, по оцѣнкѣ хозяина).
- 10) Какой былъ въ прошедшемъ году оборотъ по заведенію? (въ рубляхъ).
Оборотомъ считается: а) для торговыхъ предііятій, продававшихъ товары—сумма годовой валовой выручки по продажѣ какъ на наличныя деньги, такъ и въ кредитъ, со включеніемъ суммъ, вырученныхъ по подрядамъ и поставкамъ и по ярмарочной торговлѣ; б) для отдельныхъ подрядовъ и поставокъ, т. е. когда поставляется товаръ не изъ собственнаго оплаченнаго отдѣльнымъ свидѣтельствомъ торговаго заведенія—сумма, полученная постанщикомъ или подрядчикомъ или приватно за выполненный подрядъ; в) для прочихъ заведеній, сеудныхъ касъ и мѣльныхъ лавокъ—валовая сумма всѣхъ поступленій въ теченіи года по активнымъ операциямъ на собственный капиталъ, такъ и на вклады и всякаго рода оборотнаго срѣдства (по касѣ, счетамъ и комиссіоннымъ операціямъ); г) банъ, жебларованныхъ комнатъ и гостинницъ—валовая выручка за годъ.
- 11) Какую прибыль получивъ пателъщикъ въ прошедшемъ году?
Это свидѣніе для пателъщика не обязательно; но при сообщеніи цифры прибыли, пателъщикъ можетъ объяснить обстоятельства, влияющія на ея увеличеніе или уменьшеніе противъ предъидущаго года.

Подпись пателъщика или его довереннаго Кая Черушева

*Сво Высочайшее
Велѣніе
Господина Вишницкому Уездному
Податному Инспектору
Михаилу М. Черушеву
Кая Черушеву
на Уладрирова
Завлечіе*

Т. 51.

*Усилью неогрѣ представляет
присемъ зазвлечіи для
торговлѣ предііятій
въ вышеному отѣтѣ
на все вопросы и под-
писью прошу Ваше
Высокорадіе велѣть
мнѣ на оное квинтанцію
Марта 26 дню 1899 года
Кая Уладрировъ а за немъ
грамотный росписалъ
А. Кувшинейнъ*

чел.; наемныхъ прикащиковъ „ // “; прочихъ служащихъ при заведеніи (ра-
ботниковъ всякаго рода) „ // “ чел. “

полномоченному „ // “, всѣмъ остальнымъ приказчикамъ „ // “, прочимъ служащимъ „ // “, итого „ // “

Общій оборотъ „Пятьдесятъ тысячъ“ въ томъ числѣ по ярмаркамъ „ _____ “
по подрядамъ и поставкамъ „ _____ “

Смо Двадцать тысячъ

Уладрировъ а за немъ грамотный росписалъ А. Кувшинейнъ

В О П Р О С Ы.

- 1) Какого рода торговое заведение или предприятие имѣть плательщикъ, т. е. имѣть ли лавку, амбаръ, дворъ, подрядъ и т. п.; какимъ товаромъ торгуетъ, и производится ли торговля оптовою или розничною?
- 2) Гдѣ находится заведение: если въ городѣ, то указать городъ, улицу, домъ, торговый рядъ и т. п.; если вѣдь города, то указать уѣздъ, волость, селеніе
- 3) Сколько покоевъ или комнатъ и сколько входовъ для покупателей имѣется въ заведеніи?
- 4) Сколько имѣется складочныхъ помѣщеній при самомъ заведеніи, и отдѣльно отъ него (какъ съ платными свидѣтельствами, такъ и бесплатными билетами), съ указаніемъ, гдѣ именно складочное помѣщеніе находится.
- 5) За какую годовую плату нанималось въ прошедшемъ году помѣщеніе, занятое заведеніемъ, а каждое складочное помѣщеніе.
Если торговое помѣщеніе нанимано было за общую плату, вмѣстѣ съ квартирой хозяина заведенія, то нужно указать эту общую плату; если же помѣщеніе не наемное, то слѣдуетъ только отмѣтить „не наемное“ съ отмѣткой, что плата показана вмѣстѣ съ квартирой; если же помѣщеніе не наемное, то слѣдуетъ только отмѣтить „не наемное“.
- 6) Кто завѣдуетъ заведеніемъ: самъ хозяинъ, или членъ семьи и какой, или наемный уполномоченный казачий 1-го класса.
- 7) Сколько въ заведеніи находилось въ прошломъ году при торговлѣ лицъ.
- 8) Сколько въ прошедшемъ году было израсходовано на уплату жалованья, въ видѣ денежныхъ выданныхъ.
- 9) Во сколько обошлось за прошлый годъ содержаніе (довольствіе натурой, помѣщеніе, столъ) всѣмъ общему служащимъ въ заведеніи, кромѣ членовъ семьи хозяина (въ рубляхъ, по оцѣнкѣ хозяина).
- 10) Какой былъ въ прошедшемъ году оборотъ по заведенію? (въ рубляхъ).
Оборотомъ считается: а) для торговыхъ предприятий, продающихъ товары—сумма годовой валовой выручки по продажѣ какъ на наличныя деньги, такъ и въ кредитъ, со включеніемъ суммъ, вырученныхъ по подрядамъ и поставкамъ и по ярмарочной торговлѣ; б) для отдѣльныхъ подрядовъ и поставокъ, т. е. когда поставленъ товаръ не изъ собственного оплаченнаго отдѣльнымъ свидѣтельствомъ торговаго заведенія—сумма, полученная поставщикомъ или подрядчикомъ или причитающаяся ему за выполненный подрядъ; в) для свѣдѣній о заведеніи, ссудныхъ кассъ и мѣняльныхъ лавокъ—валовая сумма всѣхъ поступленій въ теченіи года по активнымъ операциямъ на собственный капиталъ, такъ и на вклады и всякаго рода оборотныя средства (по кассѣ, счетамъ и комиссионнымъ операциямъ банъ, меблированныхъ комнатъ и гостиницъ—валовая выручка за годъ).
- 11) Какую прибыль получилъ плательщикъ въ прошедшемъ году?
Это свидѣніе для плательщика не обязательно; но при сообщеніи цифры прибыли, плательщикъ можетъ объяснить обстоятельствомъ, влиявшимъ на ея увеличеніе или уменьшеніе противъ предыдущаго года.

Подпись плательщика или его довереннаго Лая Черушев

Его Высочайшаго
Посланнаго Вислицкому Уѣзду
податному Инспектору
Т Ы.

Михаилъ М. Мавриновъ
и ова Лая Черушев
на Младриева
Завлеченіе ищнаго уѣзда
Именно чество представлятъ
присемъ заведеніи для
торговли предпріятіи
съ вышесказанной отбѣтти
на все вопросы и под
пискою и прочу Ваше
Высококоравіе выслать
мнѣ на оное квитанціе бланк въ годъ
Марта 26 дня 1899 года
Лая Младриевъ а за нем
и грамотной росписью
А. Фрунзеинъ

рабочихъ всякаго рода „ // “ чел. “

уполномоченному „ // “, всѣмъ остальнымъ при

Общій оборотъ „ Июль “
по подрядамъ и поставкамъ „

Оно двадцать

и грамотной росписью А. Фрунзеинъ

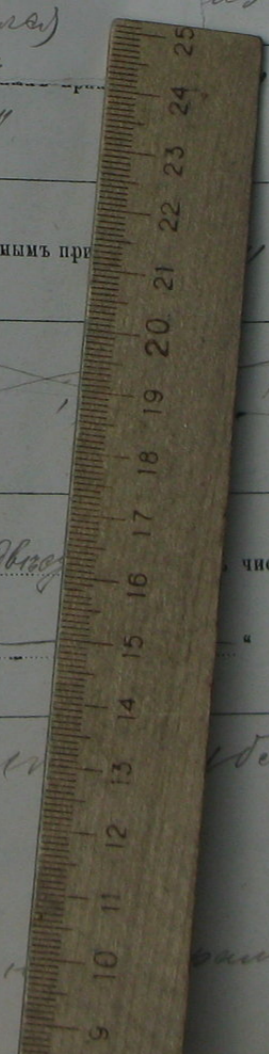

ищнаго уѣзда
и одинъ вѣдъ
не имѣется
казачковъ не имѣется
“; прочихъ служащихъ при заведеніи (ра-
бочихъ всякаго рода) „ // “ чел. “
“; прочимъ служащимъ „ // “, итого „ // “

числѣ по ярмаркамъ „

блей

и грамотной росписью А. Фрунзеинъ

ВО

1) Какого рода торговое заведение или предприятие: амбаръ, дворъ, подрядъ и т. п.; каковы розницу или по мелочамъ.

2) Гдѣ находится заведение: если въ городѣ, т. е. если въ

3) Сколько покоевъ или комнатъ и сколько вхо

4) Сколько

каждое складочное помещеніе.
Если торговое помещеніе нанято было за общую плату, съ отѣткой, что плата показана вмѣстѣ съ квартирой; если же

6) Кто завѣдуетъ заведеніемъ: самъ хозяинъ, и вазчикъ 1-го класса.

7) Сколько въ заведеніи находилось въ прошломъ году при торговлѣ лицъ.

8) Сколько въ прошедшемъ году было израсходовано на уплату жалованья, въ видѣ денежныхъ выд

9) Во сколько обошлось за прошлый годъ содержаніе (довольствіе натурой, помещеніе, столъ) всѣмъ общи служащихъ въ заведеніи, кромѣ членовъ семьи хозяина (въ рубляхъ, по оцѣнкѣ хозяина).

10) Какой былъ въ прошедшемъ году оборотъ по заведенію? (въ рубляхъ).

Оборотомъ считается: а) для торговыхъ предприятий, продающихъ товары—сумма годовой валовой выручки по продажѣ какъ на наличныя деньги, такъ и въ кредитъ, со включеніемъ суммъ, вырученныхъ по подрядамъ и поставкамъ и по ярмарочной б) для отдѣльныхъ подрядовъ и поставокъ, т. е. когда поставляется товаръ не изъ собственнаго оплаченнаго отдѣльнымъ служащимъ торговаго заведенія—сумма, полученная поставщикомъ или подрядчикомъ или причитающаяся ему за выполненный подрядъ; в) для скихъ заведеній, ссудныхъ кассъ и мѣняльныхъ лавокъ—валовая сумма всѣхъ поступленій въ теченіи года по активнымъ операциямъ на собственный капиталъ, такъ и на вклады и всякаго рода оборотныя средства (по кассѣ, счетамъ и комиссіоннымъ операциямъ банъ, меблированныхъ комнатъ и гостинницъ—валовая выручка за годъ.

11) Какую прибыль получилъ плательщикъ въ прошедшемъ году?

Это свидѣніе для плательщика не обязательно; но при сообщеніи цифры прибыли, плательщикъ можетъ объяснить обстоятельство, влиявшія на ея увеличеніе или уменьшеніе противъ предыдущаго года.

Подпись плательщика или его довереннаго Н. Я. Чернышев

ОТВѢТЫ.

Лавка съ мукою мелочной продажей

въ М. Пыльцовѣ Винницкаго уѣзда

Одна комната и одинъ выходъ

Складовъ не какихъ не имѣется

въ наемъ за 20 рублей въ годъ

Служащихъ приказчиковъ не имѣется

Членовъ семьи „ // “ чел.; наемныхъ приказчиковъ „ // “; прочихъ служащихъ при заведеніи (работниковъ всякаго рода) „ // “ чел. “

полномоченному „ // “, всѣмъ остальнымъ приказчикамъ „ // “, прочимъ служащимъ „ // “, итого „ // “

Общій оборотъ „ // “

Общій оборотъ „ // “ въ томъ числѣ по ярмаркамъ „ // “

по подрядамъ и поставкамъ „ // “

Это двадцать рублей

М. Пыльцовъ за неграмотной росписи А. Пыльцова

Свѣдѣнія, представляемыя въ Раскладочномъ Присутствіи.

Наименованіе выбраннаго промыслового свидѣтельства.	Его стоимость.	Порядковый номеръ по опредѣленію оборотныхъ, сборныхъ, и иныхъ сборовъ.	Опредѣленные по раскладочному присутствію за прошлый годъ.		Опредѣленные раскладочнымъ присутствіемъ на настоящій г.					Опредѣленные Общамъ Присутствіемъ Казенной Палаты.		Примѣчаніе.	
			Оборотъ.	Прибыль.	Раскладочный сборъ.	Ивановъ, прибыль, подлежащая обложению, процентъ, сборовъ.	Окладъ процентнаго сбора.	Раскладочный сборъ.	Процентный сборъ.				
Ш внхр 1899	2	3	4	5	6	7	8	9	10	11	12	13	
			1888 руб.	2000	160	2000	2000			3			
			Дивиденды	2000	160	2000							
			подарочн.										

Отмѣтки податнаго инспектора о результатахъ
повѣрки заявленія:

Могутъ перейти отъ Акц
Мелодиръ Н. М. Мух

Предпріятіе № 22-1058

ЗАЯВЛЕНІЕ

Форма № 5.

ДЛЯ ТОРГОВЫХЪ ПРЕДПРІЯТІЙ.

(По ст. 123 Полож. о госуд. промысл. налогѣ).

Заявленіе принято 1899 г. 21 марта 26 дня, подъ росписку № 200

1. Бланкъ сего заявленія вручается бесплатно, при выдачѣ промыслового свидѣтельства.
2. Плательщикъ обязанъ внести въ этотъ бланкъ всѣ свѣдѣнія, которыя требуются поставленными въ бланкѣ вопросами, и удостовѣрить отвѣты своею подписью.
3. По внесеніи въ этотъ бланкъ требуемыхъ свѣдѣній, бланкъ сей долженъ быть поданъ лично или посланъ по почтѣ заказнымъ письмомъ, не позже 1-го Апрѣля, въ одно изъ учрежденій, которыя будутъ указаны Казенною Палатою въ объявленіяхъ, выставленныхъ въ мѣстахъ выдачи промысловыхъ свидѣтельствъ.
4. Подача сихъ заявленій къ вышеуказанному сроку обязательна для владѣльцевъ всѣхъ торговыхъ предпріятій, на которыя выбраны промысловыя свидѣтельства 1-го и 2-го разряда повсемѣстно, а для владѣльцевъ предпріятій 3-го разряда—только въ столицахъ и мѣстностяхъ первыхъ трехъ классовъ.
5. Настоящее заявленіе должно быть подано по каждому предпріятію или заведенію отдѣльно.
6. Въ пріемъ сихъ заявленій выдается росписка.
7. За неподачу въ установленный срокъ, безъ уважительныхъ причинъ, въ раскладочное присутствіе заявленій по раскладочному сбору, а равно за невключеніе въ поданныя заявленія свѣдѣній, необходимыхъ для опредѣленія оборотовъ и прибыли предпріятій, плательщики означеннаго сбора подвергаются денежному взысканію не свыше ста руб. (ст. 165 Полож. о госуд. промысл. налогѣ).
8. За включеніе въ заявленіе заведомо невярныхъ свѣдѣній виновные подлежатъ ответственности въ уголовномъ порядкѣ.

ЗАЯВЛЕНІЕ.

ВЪ Винницкомъ РАСКЛАДНОМЪ ПРИСУТСТВІИ.

Заявленіе принято
Фамилія, имя, отчество и званіе владѣльца предпріятія, или наименованіе фирмы или общества.
Если владѣльцевъ предпріятія нѣскольکو, то всѣ они должны быть поименованы.

Мстиславъ Хакелевичъ Шклярскіи
и др.

Мѣстожителство хозяина предпріятія или заведенія (подробный адресъ).

М. Ракинъ Винницкаго Уезд.

ВОПРОСЫ.

1) Какого рода торговое заведение или предприятие имѣетъ плательщикъ, т. е. имѣетъ ли лавку, магазинъ, амбаръ, дворъ, подрядъ и т. п.; какииъ товаромъ торгуетъ, и производится ли торговля оптомъ розницу или по мелочамъ.

2) Гдѣ находится заведение: если въ городѣ, то указать городъ, улицу, домъ, торговый рядъ и т. п.
если внѣ города, то указать уѣздъ, волость, селеніе

3) Сколько покосовъ или комнатъ и сколько входовъ для покупателей имѣется въ заведеніи?

4) Сколько имѣется складочныхъ помѣщеній при самомъ заведеніи, и отдѣльно отъ него (какъ свидѣтельствую платными свидѣтельствами, такъ и бесплатными билетами), съ указаніемъ, гдѣ именно складочное помѣщеніе находится.

5) За какую годовую плату нанималось въ прошедшемъ году помѣщеніе, занятое заведеніемъ, а также каждое складочное помѣщеніе.
Если торговое помѣщеніе нанимано было за общую плату, вмѣстѣ съ квартирой хозяина заведенія, то нужно указать эту общую плату съ отмѣткой, что плата показана вмѣстѣ съ квартирой; если же помѣщеніе не наемное, то слѣдуетъ только отмѣтить „не наемное“.

6) Кто завѣдуетъ заведеніемъ: самъ хозяинъ, или членъ семьи и какой, или наемный уполномоченный казчикъ 1-го класса.

7) Сколько въ заведеніи находилось въ прошломъ году при торговлѣ лицъ.

8) Сколько въ прошедшемъ году было израсходовано на уплату жалованья, въ видѣ денежныхъ выдатъ

9) Во сколько обошлось за прошлый годъ содержаніе (довольствіе натурой, помѣщеніе, столъ) всѣхъ общае служащихъ въ заведеніи, кромѣ членовъ семьи хозяина (въ рубляхъ, по сдѣлкѣ хозяина).

10) Какой былъ въ прошедшемъ году оборотъ по заведенію? (въ рубляхъ).
Оборотомъ считается: а) для торговыхъ предприятий, продающихъ товары—сумма годовой валовой выручки по продажѣ товаровъ, какъ на наличныя деньги, такъ и въ кредитъ, со включеніемъ суммъ, вырученныхъ по подрядамъ и поставкамъ и по ярмарочной торговлѣ; б) для отдѣльныхъ подрядовъ и поставокъ, т. е. когда поставляется товаръ не изъ собственнаго оплаченнаго отдѣльнымъ свидѣтельствомъ торговаго заведенія—сумма, полученная поставщикомъ или подрядчикомъ или причитающаяся ему за выполненный подрядъ; в) для банковскихъ заведеній, ссудныхъ кассъ и мѣняльныхъ лавокъ—валовая сумма всѣхъ поступленій въ теченіи года по активнымъ операциямъ на собственный капиталъ, такъ и на вклады и всякаго рода оборотныя средства (по кассѣ, счетамъ и комиссіоннымъ операциямъ); г) для бань, меблированныхъ комнатъ и гостиницъ—валовая выручка за годъ.

11) Какую прибыль получилъ плательщикъ въ прошедшемъ году?
Это свидѣніе для плательщика не обязательно; но при сообщеніи цифры прибыли, плательщикъ можетъ объяснить обстоятельствомъ, влиявшимъ на ея увеличеніе или уменьшеніе противъ предыдущаго года.

Подпись плательщика или его довереннаго Мари́ка Шенеръ

ОТВѢТЫ.

мелочныхъ, крестьянскихъ мануфактурныхъ, товаровъ

въ м. Рашиновкѣ, той же волости, Вышневолоцкаго уѣзда

одна комната съ однимъ входомъ

за тридцать три руб., двадцать коп.

самъ хозяинъ съ женою

Членовъ семьи „ 2 “ чел.; наемныхъ приказчиковъ „ “; прочихъ служащихъ при заведеніи (рабочниковъ всякаго рода) „ “ чел.

уполномоченному „ “, всѣмъ остальнымъ приказчикамъ „ “, прочимъ служащимъ „ “, всего „ “

Общій оборотъ „ Восемь сотъ руб. “ въ томъ числѣ по ярмаркамъ „ “
по подрядамъ и поставкамъ „ “

Свѣдѣнія, представляемыя въ Раскладочномъ Присутствіи.

Наименованіе выбраннаго промышленнаго свидѣтельства.	№ Стоимости	Определенные по расклад- кѣ за прошлый годъ.		Определенные раскладочными присутствіемъ на настоящей				г.		Определенные Общи- мъ Слѣдствіемъ Казенной Палаты.		Примѣчаніе.
		Оборотъ.	Прибыль.	Оборотъ.	Прибыль.	Раскладоч- ный сборъ.	Измѣненіе, приоб- рѣтенная об- оротъ, процентъ, сборъ.	Окладъ про- центъ, иль иной сбора	Раскладоч- ный сборъ.	Процентный сборъ	11	
Чай стекло	150											13

Видъ отгрузки

Отмѣтки податнаго инспектора о результатахъ
повѣрки заявленія:

Предпріятіе № 1059

ЗАЯВЛЕНІЕ

Форма № 5.

ДЛЯ ТОРГОВЫХЪ ПРЕДПРІЯТІЙ.

(По ст. 123 Полож. о госуд. промышл. налогѣ).

Заявленіе принято 26 г. 1899 г. 26 Мая 1899 г. подъ росписку за № 4110

1. Бланкъ сего заявленія вручается бесплатно, при выдачѣ промышленнаго свидѣтельства.
2. Плательщикъ обязанъ внести въ этотъ бланкъ всѣ свѣдѣнія, которыя требуются поставленными въ бланкѣ вопросами, и удостовѣрить отвѣты своею подписью.
3. По внесеніи въ этотъ бланкъ требуемыхъ свѣдѣній, бланкъ сей долженъ быть поданъ лично или по-сланъ по почтѣ заказнымъ письмомъ, не позже 1-го Апрѣля, въ одно изъ учрежденій, которыя будутъ указаны Казенною Палатою въ объявленіяхъ, выставленныхъ въ мѣстахъ выдачи промышленныхъ сви-дѣтельствъ.
4. Подача сихъ заявленій къ вышеуказанному сроку обязательна для владѣльцевъ всѣхъ торговыхъ пред-пріятій, на которыя выбраны промышленныя свидѣтельства 1-го и 2-го разряда повсемѣстно, а для владѣль-цевъ предпріятій 3-го разряда — только въ столицахъ и мѣстностяхъ первыхъ трехъ классовъ.
5. Настоящее заявленіе должно быть подано по каждому предпріятію или заведенію отдѣльно.
6. Въ приемѣ сихъ заявленій выдается росписка.
7. За неподачу въ установленный срокъ, безъ уважительныхъ причинъ, въ раскладочное присутствіе заяв-леній по раскладочному сбору, а равно за невключеніе въ поданныя заявленія свѣдѣній, необходимыхъ для опредѣленія оборотовъ и прибыли предпріятій, плательщики означеннаго сбора подвергаются де-нежному взысканію не свыше ста руб. (ст. 165 Полож. о госуд. промышл. налогѣ).
8. За включеніе въ заявленіе заведомо неверныхъ свѣдѣній виновные подлежатъ ответственности въ уголов-номъ порядкѣ.

ЗАЯВЛЕНІЕ.

РАСКЛАДОЧНОЕ ПРИСУТСТВІЕ.

ВЪ

Заявленіе принято 26 г. 1899 г. 26 Мая 1899 г. подъ росписку за № 4110

Мѣстожителство хозяина
предпріятія или заведенія
(подробный адресъ).

Моисеевичъ Моисей Берез
Иванъ Александровичъ Шмакинъ
Въ Великомъ раскладочномъ присутствіи

М. Стрелевичъ Великомъ
Грузь Стрелевичъ
Вместе

ВОПРОСЫ.

1) Какого рода торговое заведение или предприятие имѣть плательщикъ, т. е. имѣть ли лавку, амбаръ, дворъ, подрядъ и т. п.; какимъ товаромъ торгуетъ, и производится ли торговля оптомъ, розницу или по мелочамъ.

2) Гдѣ находится заведение: если въ городѣ, то указать городъ, улицу, домъ, торговый рядъ и т. п.; если въ городѣ, то указать уѣздъ, волость, селеніе

3) Сколько покоевъ или комнатъ и сколько входовъ для покупателей имѣется въ заведеніи?

4) Сколько имѣется складочныхъ помѣщеній при самомъ заведеніи, и отдѣльно отъ него (какъ съ платными свидѣтельствами, такъ и безплатными билетами), съ указаніемъ, гдѣ именно складочное помѣщеніе находится.

5) За какую годовую плату навималось въ прошедшемъ году помѣщеніе, занятое заведеніемъ, а каждое складочное помѣщеніе. Если торговое помѣщеніе нанято было за общую плату вмѣстѣ съ квартирой хозяина заведенія, то нужно указать эту общую плату, а если помѣщеніе не наемное, то слѣдуетъ только отмѣтить, не наемное.

6) Кто завѣдуетъ заведеніемъ: самъ хозяинъ, или членъ семьи и какой, или наемный уполномоченный казникъ 1-го класса.

7) Сколько въ заведеніи находилось въ прошломъ году при торговлѣ лицъ. / Женщины

8) Сколько въ прошедшемъ году было израсходовано на уплату жалованья, въ видѣ денежныхъ выдачъ

9) Во сколько обошлось за прошлый годъ содержаніе (довольствіе натурой, помѣщеніе, столъ) всѣхъ обще служащихъ въ заведеніи, кромѣ членовъ семьи хозяина (въ рубляхъ, по отѣнкѣ хозяина).

10) Какой былъ въ прошедшемъ году оборотъ по заведенію? (въ рубляхъ). Оборотомъ считается: а) для торговыхъ предприятий, продающихъ товары—сумма годовой валовой выручки по продажѣ товаровъ на наличныя деньги, такъ и въ кредитъ, со включеніемъ суммъ, вырученныхъ по подрядамъ и поставкамъ и по ярмарочной торговлѣ; б) для отдѣльныхъ подрядовъ и поставокъ, т. е. когда поставлены товары не изъ собственнаго, оплаченнаго отдѣльнымъ свидѣтельствомъ торговаго заведенія—сумма, полученная поставщикомъ или подрядчикомъ или причитающаяся ему за выполненныя работы; в) для банковъ, ссудныхъ кассъ и мѣняльныхъ лавокъ—валовая сумма всѣхъ поступленій въ теченіи года по активнымъ операціямъ на собственный капиталъ, такъ и на вклады и всякаго рода оборотныя средства (по кассѣ, счетамъ и комиссіоннымъ операціямъ); г) банъ, меблированныхъ комнатъ и гостинницъ—валовая выручка за годъ.

11) Какую прибыль получилъ плательщикъ въ прошедшемъ году? Это свидѣніе для плательщика не обязательно; но при сообщеніи цифры прибыли, плательщикъ можетъ объяснить обстоятельствомъ, вліявшимъ на ея увеличеніе или уменьшеніе противъ предыдущаго года.

Подпись плательщика или его довѣреннаго М. И. Сидорова

ОТВѢТЫ.

Содна Павла Баналенная и Мамурава Ирина
улица въ производствѣ по Мировому

Въ М. Стрелецкая Отр известной
Воиожа

одна Колмажа въ оушномъ вѣдомствѣ

М. И. Сидорова
(за Мамурава Ирина, руд. № 15 руд.)

за Пятнадцатъ руд. № 15 руд.

Содна Колмажа Отр известной
Воиожа

Членовъ семьи " " чел.; наемныхъ приказчиковъ " " ; прочихъ служащихъ при заведеніи (работниковъ всякаго рода) " " чел.

полномоченному " " , всѣмъ остальнымъ приказчикамъ " " , прочимъ служащимъ " " , итого "

Служащихъ Мамурава

Общій оборотъ Семь Сотъ рр. въ томъ числѣ по ярмаркамъ Мамурава

по подрядамъ и поставкамъ Мамурава

Прибыль была въ прошломъ году

до Семь десятъ рр. № 70 руд.

М. И. Сидорова

Свѣдѣнія, представляемыя въ Раскладочномъ Присутствіи.

Наименованіе выбраннаго промыслового свидѣтельства.	Его стоимость	Порядковый номеръ по определѣнію оборотовъ.	Определенные по раскладочкѣ за прошлый годъ.		Определенные раскладочнымъ присутствіемъ на настоящей		Г.	Определенные Обществу При-сутствіемъ Казенной Палаты.		Примѣчаніе		
			Оборотъ.	Прибыль.	Оборотъ.	Прибыль.		Раскладоч-ный сборъ.	Процентный сборъ.			
1 Землеустройство	2 150	3	4 1000	5 200	6 200	7 200	8 Зр	9 -	10 -	11 3	12 -	13

Отмѣтки податнаго инспектора о результатахъ повѣрки заявленія:

Муромовъ Михаилъ отъ Ветеринар
Мельникъ П. М. Мбу

Предпріятіе № 24/1068

Форма № 5.

ЗАЯВЛЕНІЕ

ДЛЯ ТОРГОВЫХЪ ПРЕДПРІЯТІЙ.

(По ст. 123 Полож. о госуд. промысл. налогѣ).

1. Бланкъ сего заявленія вручается бесплатно, при выдачѣ промыслового свидѣтельства.
2. Плательщикъ обязанъ внести въ этотъ бланкъ всѣ свѣдѣнія, которыя требуются поставленными въ бланкѣ вопросами, и удостовѣрить отвѣты своею подписью.
3. По внесеніи въ этотъ бланкъ требуемыхъ свѣдѣній, бланкъ сей долженъ быть поданъ лично или посыланъ по почтѣ заказнымъ письмомъ, не позже 1-го Апрѣля, въ одно изъ учреждений, которыя будутъ указаны Казенною Палатою въ объявленіяхъ, выставленныхъ въ мѣстахъ выдачи промысловыхъ свидѣтельствъ.
4. Подача сихъ заявленій къ вышеуказанному сроку обязательна для владѣльцевъ всѣхъ торговыхъ предпріятій, на которыя выбраны промысловыя свидѣтельства 1-го и 2-го разряда повсемѣстно, а для владѣльцевъ предпріятій 3-го разряда—только въ столицахъ и мѣстностяхъ первыхъ трехъ классовъ.
5. Настоящее заявленіе должно быть подано по каждому предпріятію или заведенію отдѣльно.
6. Въ приемъ сихъ заявленій выдается росписка.
7. За неподачу въ установленный срокъ, безъ уважительныхъ причинъ, въ раскладочное присутствіе заявленій по раскладочному сбору, а равно за невключеніе въ поданныя заявленія свѣдѣній, необходимыхъ для опредѣленія оборотовъ и прибыли предпріятій, плательщики означеннаго сбора подвергаются денежному взысканію не свыше ста руб. (ст. 165 Полож. о госуд. промысл. налогѣ).
8. За включеніе въ заявленіе заведомо неистинныхъ свѣдѣній виновные подлежатъ ответственности въ уголовномъ порядкѣ.

ЗАЯВЛЕНІЕ.

ВЪ Винницкое РАСКЛАДОЧНОЕ ПРИСУТСТВІЕ.

Заявленіе принято

Фамилія, имя, отчество и званіе владѣльца предпріятія, или наименованіе фирмы или общества.

Если владѣльцевъ предпріятія нѣсколько, то всѣ они должны быть поименованы.

Мѣстожителство хозяина предпріятія или заведенія (подробный адресъ).

Шухмеръ Михаилъ Семеновъ
моща

В. М. Кашинъ, Винницкое Зем.

В О П Р О С Ы.

1) Какого рода торговое заведение или предприятие имѣть плательщикъ, т. е. имѣть ли лавку, амбаръ, дворъ, подридь и т. п.; каковымъ товаромъ торгуетъ, и производится ли торговля оптомъ или по мелочамъ.

2) Гдѣ находится заведение: если въ городѣ, то указать городъ, улицу, домъ, торговый рядъ и т. п.; если внѣ города, то указать уѣздъ, волость, селеніе

3) Сколько покоевъ или комнатъ и сколько входовъ для покупателей имѣется въ заведеніи?

4) Сколько имѣется складочныхъ помѣщій при самомъ заведеніи, и отдѣльно отъ него (какъ складочныхъ платными свидѣтельствами, такъ и бесплатными билетами), съ указаніемъ, гдѣ именно складочное помѣщеніе находится.

5) За какую годовую плату занималось въ прошедшемъ году помѣщеніе, занятое заведеніемъ, а также каждое складочное помѣщеніе. Если торговое помѣщеніе нанимано было за общую плату, вмѣстѣ съ квартирой хозяина заведенія, то нужно указать эту общую плату, съ отмѣткой, что плата показана вмѣстѣ съ квартирой; если же помѣщеніе не наемное, то слѣдуетъ только отмѣтить „не наемное“.

6) Кто завѣдуетъ заведеніемъ: самъ хозяинъ, или членъ семьи и какой, или наемный уполномоченный казначей 1-го класса.

7) Сколько въ заведеніи находилось въ прошломъ году при торговлѣ лицъ.

8) Сколько въ прошедшемъ году было израсходовано на уплату жалованья, въ видѣ денежныхъ выдачъ

9) Во сколько обошлось за прошлый годъ содержаніе (довольствіе натурой, помѣщеніе, столъ) всѣмъ обще служащихъ въ заведеніи, кромѣ членовъ семьи хозяина (въ рубляхъ, по оценкѣ хозяина).

10) Какой былъ въ прошедшемъ году оборотъ по заведенію? (въ рубляхъ).
Оборотомъ считается: а) для торговыхъ предрирій, продающихъ товары—сумма годовой валовой выручки по продажѣ товаровъ какъ на наличныя деньги, такъ и въ кредитъ, со включеніемъ суммъ, вырученныхъ по подрядамъ и поставкамъ и по ярмарочной торговлѣ; б) для отдѣльныхъ подрядовъ и поставокъ, т. е. когда поставляется товаръ не изъ собственнаго оплаченнаго отдѣльнымъ свидѣтельствомъ торговаго заведенія—сумма, полученная поставщикомъ или подрядчикомъ или причитающаяся ему за выполненныя подряды; в) для банковскихъ заведеній, ссудныхъ кассъ и мѣняльныхъ лавокъ—валовая сумма всѣхъ поступленій въ теченіи года по активнымъ операциямъ на собственный капиталъ, такъ и на вклады и всякаго рода оборотныя средства (по кассѣ, счетамъ и коммисіоннымъ операциямъ); г) банъ, мебелированныхъ комнатъ и гостиницъ—валовая выручка за годъ.

11) Какую прибыль получалъ плательщикъ въ прошедшемъ году?
Это свидѣніе для плательщика не обязательно; но при сообщеніи цифръ прибыли, плательщикъ можетъ объяснить обстоятельство, влиявшее на ея увеличеніе или уменьшеніе противъ предыдущаго года.

Подпись плательщика или его довереннаго *М. С. Сидорова*

О Т В ъ Т Ы.

Мелочная крестьянская мануфактурная лавка

д. Ракиновка, той же волости, Велишугского уѣзда

одна комната, съ однимъ входомъ

за сорокъ два руб. у Т. Кошпица Ракинова

Хозяинъ съ супругою

Членовъ семьи „2“ чел.; наемныхъ приказчиковъ „“; прочихъ служащихъ при заведеніи (рабочниковъ всякаго рода) „“ чел.

уполномоченному „“; всѣмъ остальнымъ приказчикамъ „“; прочимъ служащимъ „“; всего „“

Общій оборотъ „тысяча двѣстотри“ въ томъ числѣ по ярмаркамъ „“ по подрядамъ и поставкамъ „“

М. С. Сидорова

Свѣдѣнія, представляемыя въ Раскладочномъ Присутствіи.

1	2	3	4		5	6		7	8	9	10	11		12	13
			Наименованіе выбраннаго промышленнаго свидѣтельства.	Его Стоимости		Порядковый номеръ по свѣдѣнію оборотовъ.	Обороты.					Прибыль.	Обороты.		
Заводъ	150		1500	150	2000	200	200	200				3			
44/84															

Отмѣтки податнаго инспектора о результатахъ повѣрки заявленія:

Предпріятіе № 1061

Форма № 5.

ЗАЯВЛЕНІЕ

ДЛЯ ТОРГОВЫХЪ ПРЕДПРІЯТІЙ.

(По ст. 123 Полож. о госуд. промысл. налогѣ).

Заявленіе принято 1900 г. 11/8

1. Бланкъ сего заявленія вручается бесплатно, при выдачѣ промышленнаго свидѣтельства.
2. Плательщикъ обязанъ внести въ этотъ бланкъ всѣ свѣдѣнія, которыя требуются поставленными въ бланкѣ вопросами, и удостовѣрить отвѣты своею подписью.
3. По внесеніи въ этотъ бланкъ требуемыхъ свѣдѣній, бланкъ сей долженъ быть поданъ лично или посыланъ по почтѣ заказнымъ письмомъ, не позже 1-го Апрѣля, въ одно изъ учреждений, которыя будутъ указаны Казенною Палатою въ объявленіяхъ, выставленныхъ въ мѣстахъ выдачи промышленныхъ свидѣтельствъ.
4. Подача сихъ заявленій къ вышеуказанному сроку обязательна для владѣльцевъ всѣхъ торговыхъ предпріятій, на которыя выбраны промышленныя свидѣтельства 1-го и 2-го разряда повсемѣстно, а для владѣльцевъ предпріятій 3-го разряда — только въ столицахъ и мѣстностяхъ первыхъ трехъ классовъ.
5. Настоящее заявленіе должно быть подано по каждому предпріятію или заведенію отдѣльно.
6. Въ приѣмѣ сихъ заявленій выдается расписка.
7. За неподачу въ установленный срокъ, безъ уважительныхъ причинъ, въ раскладочное присутствіе заявленій по раскладочному сбору, а равно за невключеніе въ поданныя заявленія свѣдѣній, необходимыхъ для опредѣленія оборотовъ и прибыли предпріятій, плательщики означеннаго сбора подвергаются денежному взысканію не свыше ста руб. (ст. 165 Полож. о госуд. промысл. налогѣ).
8. За включеніе въ заявленіе заведомо неистинныхъ свѣдѣній виновные подлежатъ ответственности въ установленномъ порядкѣ.

ЗАЯВЛЕНІЕ.

ВЪ Винниці РАСКЛАДОЧНОЕ ПРИСУТСТВІЕ.

Фамилія, имя, отчество и званіе владѣльца предпріятія, или наименованіе фирмы или общества.

Шайденко Зуся Ишеровна

Мѣстожителство хозяина предпріятія или заведенія (подробный адресъ).

М. Шайденко Винниці уезд. погост.

В О П Р О С Ы.

1) Какого рода торговое заведение или предприятие имѣть плательщикъ, т. е. имѣть ли лавку, амбаръ, дворъ, подрядъ и т. п.; каковыя товары торгуетъ, и производится ли торговля оптовою розницею или по мелочамъ.

2) Гдѣ находится заведение: если въ городѣ, то указать городъ, улицу, домъ, торговый рядъ и т. п.; если вѣхъ города, то указать уѣздъ, волость, селеніе

3) Сколько покоевъ или комнатъ и сколько входовъ для покупателей имѣется въ заведеніи?

4) Сколько имѣется складочныхъ помѣщеній при самомъ заведеніи, и отдѣльно отъ него (какъ съ платными свидѣтельствами, такъ и бесплатными билетами), съ указаніемъ, гдѣ именно складочное помѣщеніе находится.

5) За какую годовую плату нанималось въ прошедшемъ году помѣщеніе, занятое заведеніемъ, а также каждое складочное помѣщеніе. Если торговое помѣщеніе нанимано было за общую плату, вмѣстѣ съ квартирой хозяина заведенія, то нужно указать эту общую плату съ отбѣткой, что плата показана вмѣстѣ съ квартирой; если же помѣщеніе не наемное, то слѣдуетъ только отмѣтить „не наемное“.

6) Кто завѣдуетъ заведеніемъ: самъ хозяинъ, или членъ семьи и какой, или наемный уполномоченный базчикъ 1-го класса.

7) Сколько въ заведеніи находилось въ прошломъ году при торговлѣ лицъ.

8) Сколько въ прошедшемъ году было израсходовано на уплату жалованья, въ видѣ денежныхъ выдачъ

9) Во сколько обошлось за прошлый годъ содержаніе (довольствіе натурой, помѣщеніе, столъ) всѣхъ обще служащихъ въ заведеніи, кромѣ членовъ семьи хозяина (въ рубляхъ, по оцѣнкѣ хозяина).

10) Какой былъ въ прошедшемъ году оборотъ по заведенію? (въ рубляхъ).

Оборотомъ считается: а) для торговыхъ предприятий, проданныхъ товаровъ—сумма годовой валовой выручки по продажѣ товаровъ какъ на наличныя деньги, такъ и въ кредитъ, со включеніемъ суммъ, вырученныхъ по подрядамъ и поставкамъ и по примарочной торговлѣ; б) для отдѣльныхъ подрядовъ и поставокъ, т. е. когда поставляется товаръ не изъ собственнаго оплаченнаго отдѣльнымъ свидѣтельствомъ торговаго заведенія—сумма, полученная поставщикомъ или подрядчикомъ или причитающаяся ему за выполненный подрядъ; в) для банковскихъ заведеній, ссудныхъ кассъ и ипотечныхъ лавокъ—валовая сумма всѣхъ поступленій въ теченіи года по активнымъ операціямъ на собственный капиталъ, такъ и на вклады и всякаго рода оборотныя средства (по кассѣ, счетамъ и комиссіоннымъ операціямъ); г) банъ, мебелированныхъ комнатъ и гостиницъ—валовая выручка за годъ.

11) Какую прибыль получивъ плательщикъ въ прошедшемъ году?

Это свидѣніе для плательщика не обязательно; но при сообщеніи цифры прибыли, плательщикъ можетъ объяснить обстоятельствомъ, влѣвшія на ея увеличеніе или уменьшеніе противъ предыдущаго года.

Подпись плательщика или его довереннаго *Вуца Шоломъ*

О Т В ъ Т Ы.

Въ розничной продажѣ муки греческой имѣю у вѣса жито
розницу на наличные средства или проси ярути

М. Шибрель Вильямской уѣзда погостъ

одно покою однимъ ходъ

Сестра

Собственннхъ помѣщеній нанимаю

Самъ хозяинъ

Членовъ семьи „ чел.; наемныхъ приказчиковъ „ ; прочихъ служащихъ при заведеніи (работниковъ всякаго рода) „ чел.

Уполномоченному „ ; всѣмъ остальнымъ приказчикамъ „ ; прочимъ служащимъ „ ; всего „

Общій оборотъ *Семьсотъ руб.* въ томъ числѣ по ярмаркамъ „

по подрядамъ и поставкамъ „

Свѣдѣнія, представляемыя въ Раскладочномъ Присутствіи.

Наименованіе выбраннаго промыслового свидѣтельства.	Его стоимость.	Порядковый номеръ по свѣдѣнію оборотовъ.	Определенные по расклад- кѣ за прошлый годъ.		Определенные раскладочнымъ присутствіемъ на настоящій							Примѣчаніе.
			Оборотъ.	Прибыль.	Оборотъ.	Прибыль.	Раскладоч- ный сборъ.	Или индустриаль- но-подлежавшій сборъ, про- центъ оборота.	Окладъ процент- наго сбора.	Раскладочн. сборъ.	Процентный сборъ.	
№ 1 Свѣдѣн. 150	4000	150	1600	160	1600	160	200	200	3	—	13	13

Отмѣтки податнаго инспектора о результатахъ
повѣрки заявленія:

Предпріятіе № 1062

ЗАЯВЛЕНІЕ

Форма № 5.

ДЛЯ ТОРГОВЫХЪ ПРЕДПРІЯТІЙ.

(По ст. 123 Полож. о госуд. промысл. налогѣ).

Заявленіе принято 1899 г. 10 апреля, подъ росписку за № 11

1. Бланкъ сего заявленія вручается безплатно, при выдачѣ промыслового свидѣтельства.
2. Плательщикъ обязанъ внести въ этотъ бланкъ всѣ свѣдѣнія, которыя требуются поставленными въ бланкѣ вопросами, и удостовѣрить отвѣты своею подписью.
3. По внесеніи въ этотъ бланкъ требуемыхъ свѣдѣній, бланкъ сей долженъ быть поданъ лично или по-сланъ по почтѣ заказнымъ письмомъ, не позже 1-го Апрѣля, въ одно изъ учрежденій, которыя будутъ указаны Казенною Палатою въ объявленіяхъ, выставленныхъ въ мѣстахъ выдачи промысловыхъ сви-дѣтельствъ.
4. Подача сихъ заявленій къ вышеуказанному сроку обязательна для владѣльцевъ всѣхъ торговыхъ пред-пріятій, на которыя выбраны промысловыя свидѣтельства 1-го и 2-го разряда повсемѣстно, а для владѣль-цевъ предпріятій 3-го разряда — только въ столицахъ и мѣстностяхъ первыхъ трехъ классовъ.
5. Настоящее заявленіе должно быть подано по каждому предпріятію или заведенію отдѣльно.
6. Въ приемъ сихъ заявленій выдается росписка.
7. За неподачу въ установленный срокъ, безъ уважительныхъ причинъ, въ раскладочное присутствіе заявле-ній по раскладочному сбору, а равно за невключеніе въ поданныя заявленія свѣдѣній, необходимыхъ для опредѣленія оборотовъ и прибылей предпріятій, плательщики означеннаго сбора подвергаются де-нежному взысканію не свыше ста руб. (ст. 165 Полож. о госуд. промысл. налогѣ).
8. За влюченіе въ заявленіе заведомо неистинныхъ свѣдѣній виновные подлежатъ ответственности въ уголов-номъ порядкѣ.

ЗАЯВЛЕНІЕ.

ВЪ Винниградск. РАСКЛАДОЧНОЕ ПРИСУТСТВІЕ.

Фамилія, имя, отчество и зва-
ніе владѣльца предпріятія,
или наименованіе фирмы
или общества.

(Засижен.) Шоръ Андіа
Александровъ

Если владѣльцевъ предпріятія нѣсколь-
ко, то всѣ они должны быть по-
именованы.

Мѣстожителство ховяина
предпріятія или заведенія
(подробный адресъ).

М. Станиславскій
С. Мещеряковъ

ВОПРОСЫ.

- 1) Какого рода торговое заведение или предприятие имѣть плательщикъ, т. е. имѣть ли лавку, амбаръ, дворъ, подрядъ и т. п.; какимъ товаромъ торгуетъ, и производится ли торговля оптомъ или по мелочамъ.
- 2) Гдѣ находится заведение: если въ городѣ, то указать городъ, улицу, домъ, торговый рядъ и т. п.; если внѣ города, то указать уѣздъ, волость, селеніе.
- 3) Сколько покоевъ или комнатъ и сколько входовъ для покупателей имѣется въ заведеніи?
- 4) Сколько имѣется складочныхъ помѣщеній при самомъ заведеніи, и отдѣльно отъ него (какъ слышны платными свидѣтельствами, такъ и бесплатными билетами), съ указаніемъ, гдѣ именно складочное помѣщеніе находится.
- 5) За какую годовую плату занималось въ прошедшемъ году помѣщеніе, занятое заведеніемъ, а также каждое складочное помѣщеніе. Если торговое помѣщеніе нанято было за общую плату, вмѣстѣ съ квартирой хозяина заведенія, то нужно указать эту общую плату, съ отбѣткой, что плата показана вмѣстѣ съ квартирой; если же помѣщеніе не наемное, то слѣдуетъ только отбѣтить „не наемное“.
- 6) Кто завѣдуетъ заведеніемъ: самъ хозяинъ, или членъ семьи и какой, или наемный уполномоченный казникъ 1-го класса.
- 7) Сколько въ заведеніи находилось въ прошломъ году при торговлѣ лицъ.
- 8) Сколько въ прошедшемъ году было израсходовано на уплату жалованья, въ видѣ денежныхъ выдачъ, на содержаніе (довольствіе натурой, помѣщеніе, столъ) всѣхъ общаго служащихъ въ заведеніи, кромѣ членовъ семьи хозяина (въ рубляхъ, по отбѣткѣ хозяина).
- 9) Во сколько обошлось за прошлый годъ содержаніе (довольствіе натурой, помѣщеніе, столъ) всѣхъ общаго служащихъ въ заведеніи, кромѣ членовъ семьи хозяина (въ рубляхъ, по отбѣткѣ хозяина).
- 10) Какой былъ въ прошедшемъ году оборотъ по заведенію? (въ рубляхъ).
Оборотомъ считается: а) для торговыхъ предприятий, продающихъ товары—сумма годовой валовой выручки по продажѣ товаровъ какъ на наличныя деньги, такъ и въ кредитъ, со включеніемъ суммъ, вырученныхъ по подрядамъ и поставкамъ и по ярмарочной торговлѣ; б) для отдѣльныхъ подрядовъ и поставокъ, т. е. когда поставляется товаръ не изъ собственнаго оплаченнаго отдѣльнымъ свидѣтельствомъ торговаго заведенія—сумма, полученная поставщикомъ или подрядчикомъ или причитающаяся ему за выполненный подрядъ; в) для банковъ, ссудныхъ кассъ и мѣняльныхъ лавокъ—валовая сумма всѣхъ поступленій въ теченіи года по активнымъ операциямъ на собственный капиталъ, такъ и на вклады и всякаго рода оборотныя средства (по кассѣ, счетамъ и комиссіоннымъ операциямъ); г) банъ, меблированныхъ комнатъ и гостиницъ—валовая выручка за годъ.
- 11) Какую прибыль получилъ плательщикъ въ прошедшемъ году?
Это свидѣніе для плательщика не обязательно; но при сообщеніи цифры прибыли, плательщикъ можетъ объяснить обстоятельствомъ, влиявшимъ на ея увеличеніе или уменьшеніе противъ предыдущаго года.

Подпись плательщика или его довереннаго *Исидоръ Шерст*

ОТВѢТЫ.

Лавка. Торгуетъ: бакалейными товарами, германскими товарами. Прозаема производится въ аренду

Рыск. Станиславовича, Вилнианско Улица, Станиславовича, Волость

Одна комната в здании

Не имется

За десять руб. (10 руб)

Самъ хозяинъ

Членовъ семьи „ / „ чел.; наемныхъ приказчиковъ „ - „; прочихъ служащихъ при заведеніи (рабочихъ всякаго рода) „ „ чел.

Уполномоченному „ - „; всѣмъ остальнымъ приказчикамъ „ - „; прочимъ служащимъ „ - „, итого „

Общій оборотъ „ 500 руб. „ въ томъ числѣ по ярмаркамъ „ „ по подрядамъ и поставкамъ „ „

Свѣдѣнія, представляемая въ Раскладочномъ Присутствіи.

Наименованіе выбраннаго промысловаго свидѣтельства.	Его стоимость	Порядковый номеръ по опредѣленію оборотовъ.	Определеніе по раскла- дочному за прошлый годъ.		Определенные раскладочными присутствіемъ на настоящей				г.	Определенные Общимъ При- сутствіемъ Казенной Палаты.		Примѣчаніе
			Оборотъ.	Прибыль.	Раскладоч- ный сборъ.	Наибольшіе прибыль, полученная оборотъ, процентъ, оборотъ.	Окладъ процент- наго сбора	Раскладочн. сборъ.		Процентный сборъ.		
Заведеніе машинъ	15 р.	3	1500	150	2000	160	240	3	10	11	12	13

Отмѣтки податнаго инспектора о результатахъ поверки заявленія:

Предпріятіе № 1063

ЗАЯВЛЕНІЕ

ДЛЯ ТОРГОВЫХЪ ПРЕДПРІЯТІЙ.

(По ст. 123 Полож о госуд. промысл. налогѣ).

Заявленіе принято 1899 г. Января 23 дня, подъ росписку за № 170

1. Бланкъ сего заявленія вручается бесплатно, при выдачѣ промысловаго свидѣтельства.
2. Плательщикъ обязанъ внести въ этотъ бланкъ все свѣдѣнія, которыя требуются поставленными въ бланкѣ вопросами, и удостовѣрить отѣты своею подписью.
3. По внесеніи въ этотъ бланкъ требуемыхъ свѣдѣній, бланкъ сей долженъ быть поданъ лично или по-сланъ по почтѣ заказнымъ письмомъ, не позже 1-го Апрѣля, въ одно изъ учрежденій, которыя будутъ указаны Казенною Палатою въ объявленіяхъ, выставленныхъ въ мѣстахъ выдачи промысловыхъ сви-дѣтельствъ.
4. Подача сихъ заявленій къ вышеуказанному сроку обязательна для владѣльцевъ всехъ торговыхъ пред-пріятій, на которыя выбраны промыслова свѣдѣтельства 1-го и 2-го разряда повсемѣстно, а для владѣль-цевъ предпріятій 3-го разряда — только въ столицахъ и мѣстностяхъ первыхъ трехъ классовъ.
5. Настоящее заявленіе должно быть подано по каждому предпріятію или заведенію отдѣльно.
6. Въ приемѣ сихъ заявленій выдается росписка.
7. За неподачу въ установленный срокъ, безъ уважительныхъ причинъ, въ раскладочное присутствіе заявле-ній по раскладочному сбору, а равно за невключеніе въ поданнаго заявленія свѣдѣній, необходимыхъ для опредѣленія оборотовъ и прибыли предпріятій, плательщики означеннаго сбора подвергаются де-нежному взысканію не свыше ста руб. (ст. 165 Полож. о госуд. промысл. налогѣ).
8. За включеніе въ заявленіе заведомо неистинныхъ свѣдѣній виновные подлежатъ ответственности въ уголов-номъ порядкѣ

ЗАЯВЛЕНІЕ.

ВЪ РАСКЛАДОЧНОЕ ПРИСУТСТВІЕ.

Фамилія, имя, отчество и зва-
ніе владѣльца предпріятія,
или наименованіе фирмы
или общества.
Если владѣльцевъ предпріятія нѣсколь-
ко, то все они должны быть по-
именованы.

Шоръ Сидѣль
Шелюховичи

Мѣстожителство хозяина
предпріятія или заведенія
(подробный адресъ).

въ м. Ераимовъ подъ
Вилниускаго Уѣзда

ВОПРОСЫ.

- 1) Какого рода торговое заведение или предприятие имѣть: плательщикъ, т. е. имѣть ли лавку, магазинъ, амбаръ, дворъ, подрядъ и т. п.; какимъ товаромъ торгуетъ, и производится ли торговля оптомъ, розницу или по мелочамъ.
- 2) Гдѣ находится заведение: если въ городѣ, то указать городъ, улицу, домъ, торговый рядъ и т. п.; если вне города, то указать уѣздъ, волость, селеніе.
- 3) Сколько покоевъ или комнатъ и сколько входовъ для покупателей имѣется въ заведеніи?
- 4) Сколько имѣется складочныхъ помѣщеній при самомъ заведеніи, и отдѣльно отъ него (какъ свидѣльскими платными свидѣтельствами, такъ и бесплатными билетами), съ указаніемъ, гдѣ именно въ складочное помѣщеніе находится.
- 5) За какую годовую плату занималось въ прошедшемъ году помѣщеніе, занятое заведеніемъ, а также каждое складочное помѣщеніе.
Если торговое помѣщеніе нанято было за общую плату, вмѣстѣ съ квартирой хозяина заведенія, то нужно указать эту общую плату съ отмѣткой, что плата показана вмѣстѣ съ квартирой; если же помѣщеніе не наемное, то слѣдуетъ только отмѣтить „не наемное“.
- 6) Кто завѣдуетъ заведеніемъ: самъ хозяинъ, или членъ семьи и какой, или наемный уполномоченный казачья 1-го класса.
- 7) Сколько въ заведеніи находилось въ прошломъ году при торговлѣ лицъ.
- 8) Сколько въ прошедшемъ году было израсходовано на уплату жалованья, въ видѣ денежныхъ выдачъ, уполномоченному „“, всѣмъ остальнымъ приказчикамъ „“, прочимъ служащимъ „“, итого „“.
- 9) Во сколько обошлось за прошлый годъ содержаніе (довольствіе натурой, помѣщеніе, столъ) всѣхъ обще служащихъ въ заведеніи, кромѣ членовъ семьи хозяина (въ рубляхъ, по оцѣнкѣ хозяина).
- 10) Каковъ былъ въ прошедшемъ году оборотъ по заведенію? (въ рубляхъ).
Оборотомъ считается: а) для торговыхъ предприятий, продающихъ товары—сумма годовой валовой выручки по продажѣ товаровъ какъ на наличный деньгъ, такъ и въ кредитъ, со включеніемъ суммы, вырученной по подрядамъ и поставкамъ и по примарочной торговлѣ; б) для отдѣльныхъ подрядовъ и поставокъ, т. е. когда поставляется товаръ не изъ собственнаго оплаченнаго отдѣльнымъ свидѣтельствомъ торговаго заведенія—сумма, полученная поставщикомъ или подрядчикомъ или причитающаяся ему за выполненнныя подряды; в) для банковскихъ заведеній, ссудныхъ кассъ и мѣняльныхъ лавокъ—валовая сумма всѣхъ поступленій въ теченіи года по активнымъ операциямъ какъ на собственный капиталъ, такъ и на вклады и всякаго рода оборотныя средства (по кассѣ, счетамъ и комиссіоннымъ операциямъ); г) банъ, меблированныхъ комнатъ и гостиницъ—валовая выручка за годъ.
- 11) Какую прибыль получилъ плательщикъ въ прошедшемъ году?
Это свидѣніе для плательщика не обязательно; но при сообщеніи цифры прибыли, плательщикъ можетъ объяснить обстоятельствомъ, явившимъ на ея увеличеніе или уменьшеніе противъ предыдущаго года.

Подпись плательщика или его довереннаго.....

ОТВѢТЫ.

Торгуетъ разношерстными товарами
въ мелочный торговле

Одинъ дворъ

Не имѣетъ

двадцать пять руб. въ годъ

Самъ Шоръ и жена его

Членовъ семьи „“ чел.; наемныхъ приказчиковъ „“; прочихъ служащихъ при заведеніи (рабочниковъ всякаго рода) „“ чел.
Не имѣетъ

Ничего

Новая торговля вътрешняя.
Общій оборотъ „еще не извѣстна“ въ томъ числѣ по армаркамъ „не бывало“
по подрядамъ и поставкамъ „не занимается“

Свѣдѣнія, представляемая въ Раскладочномъ Присутствіи.

Наименованіе выбраннаго промыслового свидѣтельства.	Его стоимость	Порядковый номеръ по опредѣленію оборотовъ.	Определенные по расклад- кѣ за прошлый годъ.		Определенные раскладочнымъ присутствіемъ на настоящій			г.	Определенные Общамъ При- сутствіемъ Казенной Палаты.		Примѣчаніе.
			Оборотъ.	Прибыль.	Оборотъ.	Прибыль.	Раскладоч- ный сборъ.		Раскладочн. сборъ.	Процентный сборъ.	
Промысл. свѣдѣт. № 104	15.	3	1000	200	300	200	300	3	11	12	13

Отмѣтки податнаго инспектора о результатахъ
повѣрки заявленія:

Предпріятіе № 104

ЗАЯВЛЕНІЕ

Форма № 5.

ДЛЯ ТОРГОВЫХЪ ПРЕДПРІЯТІЙ.

(По ст. 123 Полож. о госуд. промысл. налогѣ).

1. Бланкъ сего заявленія вручается бесплатно, при выдачѣ промысловаго свидѣтельства.
2. Плательщикъ обязанъ внести въ этотъ бланкъ всѣ свѣдѣнія, которыя требуются поставленными въ бланкѣ вопросами, и удостовѣрить отвѣты своею подписью.
3. По внесеніи въ этотъ бланкъ требуемыхъ свѣдѣній, бланкъ сей долженъ быть поданъ лично или по-сланъ по почтѣ заказнымъ письмомъ, не позже 1-го Апрѣля, въ одно изъ учреждений, которыя будутъ указаны Казенною Палатою въ объявленіяхъ, выставленныхъ въ мѣстахъ выдачи промысловыхъ сви-дѣтельствъ.
4. Подача сихъ заявленій къ вышеуказанному сроку обязательна для владѣльцевъ всѣхъ торговыхъ пред-пріятій, на которыя выбраны промыслова свѣдѣтельства 1-го и 2-го разряда повсемѣстно, а для владѣль-цевъ предпріятій 3-го разряда — только въ столицахъ и мѣстностяхъ первыхъ трехъ классовъ.
5. Настоящее заявленіе должно быть подано по каждому предпріятію или заведенію отдѣльно.
6. Въ пріемъ сихъ заявленій выдается росписка.
7. За неподачу въ установленный срокъ, безъ уважительныхъ причинъ, въ раскладочное присутствіе заявле-ній по раскладочному сбору, а равно за невключеніе въ поданныя заявленія свѣдѣній, необходимыхъ для опредѣленія оборотовъ и прибылей предпріятій, плательщики означеннаго сбора подвергаются де-нежному взысканію не свыше ста руб. (ст. 165 Полож. о госуд. промысл. налогѣ).
8. За включеніе въ заявленіе заведомо невярныхъ свѣдѣній виновные подлежатъ ответственности въ уголов-номъ порядкѣ.

ЗАЯВЛЕНІЕ.

ВЪ Вилнишкѣ РАСКЛАДОЧНОЕ ПРИСУТСТВІЕ.

Заявленіе принято
Фамилія, имя, отчество и зва-
ніе владѣльца предпріятія,
или наименованіе фирмы
или общества.
Если владѣльцевъ предпріятія нѣсколь-
ко, то всѣ они должны быть по-
именованы.

Михайловичъ Иванъ Кошар
Берголь и партнеры

Мѣстожителство хозяина
предпріятія или заведенія
(подробный адресъ).

м. Милова Вилнишкѣ
над. губ.

В О П Р О С Ы.

- 1) Какого рода торговое заведение или предприятие имѣеть плательщикъ, т. е. имѣеть ли лавку, амбаръ, дворъ, подрядъ и т. п.; какииъ товаромъ торгуетъ, и производится ли торговля розницу или по мелочамъ.
- 2) Гдѣ находится заведение: если въ городѣ, то указать городъ, улицу, домъ, торговый рядъ и т. п.; если внѣ города, то указать уѣздъ, волость, селеніе.
- 3) Сколько покоевъ или комнатъ и сколько входовъ для покупателей имѣется въ заведеніи?
- 4) Сколько имѣется складочныхъ помѣщеній при самомъ заведеніи, и отдѣльно отъ него (какъ съ ныхъ платными свидѣтельствами, такъ и бесплатными билетами), съ указаніемъ, гдѣ именно складочное помѣщеніе находится.
- 5) За какую годовую плату нанималось въ прошедшемъ году помѣщеніе, занятое заведеніемъ, а каждое складочное помѣщеніе.
Если торговое помѣщеніе нанимано было за общую плату, вмѣстѣ съ квартирой хозяина заведенія, то нужно указать эту общую плату, съ отмѣткой, что плата показана вмѣстѣ съ квартирой; если же помѣщеніе не наемное, то слѣдуетъ только отмѣтить "не наемное".
- 6) Кто завѣдуетъ заведеніемъ: самъ хозяинъ, или членъ семьи и какой, или наемный уполномоченный казачекъ 1-го класса.
- 7) Сколько въ заведеніи находилось въ прошломъ году при торговлѣ лицъ.
- 8) Сколько въ прошедшемъ году было израсходовано на уплату жалованья, въ видѣ денежныхъ выдѣловъ.
- 9) Во сколько обошлось за прошлый годъ содержаніе (довольствіе натурой, помѣщеніе, столъ) всѣхъ общи служащихъ въ заведеніи, кромѣ членовъ семьи хозяина (въ рубляхъ, по оцѣнкѣ хозяина).
- 10) Какой былъ въ прошедшемъ году оборотъ по заведенію? (въ рубляхъ).
Оборотомъ считается: а) для торговыхъ предприятий, продающихъ товары—сумма годовой валовой выручки по продажамъ какъ на наличныи деньги, такъ и въ кредитъ, со включеніемъ суммъ, вырученныхъ по подрядамъ и поставкамъ и по ярмарочной торговлѣ; б) для отдѣльныхъ подрядовъ и поставокъ, т. е. когда поставляется товаръ не изъ собственнаго оплаченнаго отдѣльнымъ свидѣтельствомъ торговаго заведенія—сумма, полученная поставщикомъ или подрядчикомъ или причитающаяся ему за выполненныи подрядъ; в) для банковъ, ссудныхъ кассъ и ипотечныхъ лавокъ—валовая сумма всѣхъ поступленій въ теченіи года по активнымъ операциямъ на собственный капиталъ, такъ и на вклады и всякаго рода оборотныи средства (по кассѣ, счетамъ и коммиссіоннымъ операциямъ), банъ, меблированныхъ комнатъ и гостиницъ—валовая выручка за годъ.
- 11) Какую прибыль получилъ плательщикъ въ прошедшемъ году?
Это свидѣніе для плательщика не обязательно; но при сообщеніи цифръ прибыли, плательщикъ можетъ объяснить обстоятельствомъ, влияющихъ на ея увеличеніе или уменьшеніе противъ предыдущаго года.

Подпись плательщика или его довереннаго *Иванъ Пав. Шмелевъ*

О Т В ъ Т Ы.

*Семьяго лавку, таргую баранцами, табакими
произведу торговлю мелочию*

*Въ м. Мировой, Вешнекоро Львца Мировской
Заводини.*

одно наемная и один входъ

не имѣетъ

двадцать пять руб. выдѣловъ отъ квартирантъ

Семь хозяинъ Иванъ Пав. Шмелевъ

Членовъ семьи " *1* " *хозяинъ* " чел.; наемныхъ приказчиковъ " " ; прочихъ служащихъ при заведеніи (ра-
ботниковъ всякаго рода) " " чел.

уполномоченному " " ; всѣмъ остальнымъ приказчикамъ " ; прочимъ служащимъ " ; итого " "
не было

не было

Общій оборотъ " *2000 руб.* " въ томъ числѣ по ярмаркамъ " "
по подрядамъ и поставкамъ " "

прибыль по 10%. (двадцать руб. / двѣсти руб.)

Иванъ Пав. Шмелевъ

Свѣдѣнія, представляемыя въ Раскладочномъ Присутствіи.

Наименованіе выбраннаго промыслового свидѣтельства.	Его стоимость	Определеніе по расклад- кѣ за прошлый годъ.		Определенные раскладочными присутствіемъ на настоящей г.				Раскладоч- ный сборъ.	Налогъ по вы- сшей прибыли, прироста, оборота	Окладъ промис- лаго сбора	11	12	13
		Оборотъ.	Прибыль.	Оборотъ.	Прибыль.	Оборотъ.	Прибыль.						
Пр. св. 2 1914	150	1570	150	3000	240	3000	240	2					

Отмѣтки податнаго инспектора о результатахъ
повѣрки заявленія:

Предпріятіе № 1065

Форма № 5.

ЗАЯВЛЕНІЕ

ДЛЯ ТОРГОВЫХЪ ПРЕДПРІЯТІЙ.

(По ст. 123 Полож. о госуд. промысл. налогѣ).

Заявленіе принято 1914 г. 11 марта 10 дня, подъ росписью за 1000 руб.

1. Бланкъ сего заявленія вручается бесплатно, при выдачѣ промысловаго свидѣтельства.
2. Плательщикъ обязанъ внести въ этотъ бланкъ всѣ свѣдѣнія, которыя требуются поставленными въ бланкѣ вопросами, и удостовѣрить отвѣты своею подписью.
3. По внесеніи въ этотъ бланкъ требуемыхъ свѣдѣній, бланкъ сей долженъ быть поданъ лично или по-сланъ по почтѣ заказнымъ письмомъ, не позже 1-го Апрѣля, въ одно изъ учреждений, которыя будутъ указаны Казенною Палатою въ объявленіяхъ, выставленныхъ въ мѣстахъ выдачи промысловыхъ сви-дѣтельствъ.
4. Подача сихъ заявленій къ вышеуказанному сроку обязательна для владѣльцевъ всѣхъ торговыхъ пред-пріятій, на которыя выбраны промыслова свѣдѣтельства 1-го и 2-го разряда повсемѣстно, а для владѣль-цевъ предпріятій 3-го разряда — только въ столицахъ и мѣстностяхъ первыхъ трехъ классовъ.
5. Настоящее заявленіе должно быть подано по каждому предпріятію или заведенію отдѣльно.
6. Въ приемѣ сихъ заявленій выдается росписка.
7. За неподачу въ установленный срокъ, безъ уважительныхъ причинъ, въ раскладочное присутствіе заявле-ній по раскладочному сбору, а равно за невключеніе въ поданныя заявленія свѣдѣній, необходимыхъ для опредѣленія оборотовъ и прибыли предпріятій, плательщики означеннаго сбора подвергаются де-нежному взысканію не свыше ста руб. (ст. 165 Полож. о госуд. промысл. налогѣ).
8. За влюченіе въ заявленіе заведомо невярныхъ свѣдѣній виновные подлежатъ ответственности въ уголов-номъ порядкѣ.

ЗАЯВЛЕНІЕ.

ВЪ Винницкое РАСКЛАДОЧНОЕ ПРИСУТСТВІЕ.

Фамилія, имя, отчество и зва-
ніе владѣльца предпріятія,
или наименованіе фирмы
или общества.
Если владѣльцевъ предпріятія нѣсколь-
ко, то всѣ они должны быть по-
именованы.

Шпигуль Рувиць Овсеевъ
ижещанинъ

Мѣстожителство хозяина
предпріятія или заведенія
(подробный адресъ).

в. с. Черепашинцевъ, Кашиновской волости
Винницкого уѣзда

В О П Р О С Ы.

- 1) Какого рода торговое заведение или предприятие имѣть плательщикъ, т. е. имѣть ли лавку, амбаръ, дворъ, подрядъ и т. п.; какимъ товаромъ торгуетъ, и производится ли торговля розницу или по мелочамъ.
- 2) Гдѣ находится заведение: если въ городѣ, то указать городъ, улицу, домъ, торговый рядъ и т. п.; если внѣ города, то указать уѣздъ, волость, селеніе
- 3) Сколько покоекъ или комнатъ и сколько входовъ для покупателей имѣется въ заведеніи?
- 4) Сколько имѣется складочныхъ помѣщеній при самомъ заведеніи, и отдѣльно отъ него (какъ съ платными свидѣтельствами, такъ и бесплатными билетами), съ указаніемъ, гдѣ именно складочное помѣщеніе находится.
- 5) За какую годовую плату навималось въ прошедшемъ году помѣщеніе, занятое заведеніемъ, а каждое складочное помѣщеніе.
Если торговое помѣщеніе нанято было за общую плату, вмѣстѣ съ квартирой хозяина заведенія, то нужно указать эту общую плату съ отмѣткой, что плата показана вмѣстѣ съ квартирой; если же помѣщеніе не наемное, то слѣдуетъ только отмѣтить „не наемное“.
- 6) Кто завѣдуетъ заведеніемъ: самъ хозяинъ, или членъ семьи и какой, или наемный уполномоченный казачекъ 1-го класса.
- 7) Сколько въ заведеніи находилось въ прошломъ году при торговлѣ лицъ.
- 8) Сколько въ прошедшемъ году было израсходовано на уплату жалованья, въ видѣ денежныхъ выдѣловъ
- 9) Во сколько обошлось за прошлый годъ содержаніе (довольствіе натурой, помѣщеніе, столъ) всѣмъ обще служащихъ въ заведеніи, кромѣ членовъ семьи хозяина (въ рубляхъ, по оцѣнкѣ хозяина).
- 10) Какой былъ въ прошедшемъ году оборотъ по заведенію? (въ рубляхъ).
Оборотомъ считается: а) для торговыхъ предприятий, продающихъ товары—сумма годовой валовой выручки по продажамъ наличныхъ денегъ, такъ и въ кредитъ, со включеніемъ суммъ, вырученныхъ по подрядамъ и поставкамъ и по ярмарочной торговлѣ; б) для отдѣльныхъ подрядовъ и поставокъ, т. е. когда поставляется товаръ не изъ собственнаго оплаченнаго отдѣльнымъ свидѣтельствомъ торговаго заведенія—сумма, полученная поставщикомъ или подрядчикомъ или причитающаяся ему за выполненный подрядъ; в) для банковскихъ заведеній, ссудныхъ кассъ и мѣняльныхъ лавокъ—валовая сумма всѣхъ поступленій въ теченіи года по активнымъ операциямъ на собственный капиталъ, такъ и на вклады и всякаго рода оборотныя средства (по кассѣ, счетамъ и коммиссіоннымъ операциямъ); банъ, меблированныхъ комнатъ и гостиницъ—валовая выручка за годъ.
- 11) Какую прибыль получилъ плательщикъ въ прошедшемъ году?
Это свидѣніе для плательщика не обязательно; но при сообщеніи цифры прибыли, плательщикъ можетъ объяснить обстоятельствомъ, влечущимъ на ея увеличеніе или уменьшеніе противъ предъидущаго года.

Подпись плательщика или его довереннаго Рубинъ Шейнъ

О Т В ъ Т Ы.

Мелочной бакалейная лавка
в с. Черепашинскъ Калининской волости, Вилкинского уезда

одна комната съ однимъ входомъ

за восемь рублей

Самъ хозяинъ, съ женою

Членовъ семьи „ 2 “ чел.; наемныхъ приказчиковъ „ “; прочихъ служащихъ при заведеніи (рабочниковъ всякаго рода) „ “ чел.

Уполномоченному „ — “, всѣмъ остальнымъ приказчикамъ „ — “, прочимъ служащимъ „ “, всего „ “

Общій оборотъ „ Четыре ста руб. “ въ томъ числѣ по ярмаркамъ „ “ по подрядамъ и поставкамъ „ “

Свѣдѣнія, представляемая въ Раскладочномъ Присутствіи.

Наименованіе выбраннаго промыслового свидѣтельства.	Его стоимость	Порядковый номеръ по опредѣленію оборотовъ.	Определенные по расклад- кѣ за прошлый годъ.		Определенные раскладочными присутствіемъ на настоящій				Определенные Общимъ При- сутствіемъ Казенной Палаты.		Примѣчаніе.	
			Оборотъ.	Прибыль.	Оборотъ.	Прибыль.	Раскладоч- ный сборъ.	Вышней прибыли, подлежащей обложению, процентъ, сборовъ.	Остатокъ процент- наго сбора	Раскладочн. сборъ.		Процентный сборъ.
1 челвз. счбв	2 100	3	4 2500 200	5 2000	6 1000	7 240	8	9	10	11 3	12	13

Отмѣтки податнаго инспектора о результатахъ
повѣрки заявленія:

Предпріятіе № 1066

Форма № 5.

ЗАЯВЛЕНІЕ

ДЛЯ ТОРГОВЫХЪ ПРЕДПРІЯТІЙ.

(По ст. 123 Полож. о госуд. промысл. налогѣ).

1. Бланкъ сего заявленія вручается бесплатно, при выдачѣ промыслового свидѣтельства.
2. Плательщикъ обязанъ внести въ этотъ бланкъ всѣ свѣдѣнія, которыя требуются поставленными въ бланкѣ вопросами, и удостовѣрить отвѣты своею подписью.
3. По внесеніи въ этотъ бланкъ требуемыхъ свѣдѣній, бланкъ сей долженъ быть поданъ лично или по-сланъ по почтѣ заказнымъ письмомъ, не позже 1-го Апрѣля, въ одно изъ учрежденій, которыя будутъ указаны Казенною Палатою въ объявленіяхъ, выставленныхъ въ мѣстахъ выдачи промысловыхъ сви-дѣтельствъ.
4. Подача сихъ заявленій къ вышеуказанному сроку обязательна для владѣльцевъ всѣхъ торговыхъ пред-пріятій, на которыя выбраны промысловыя свидѣтельства 1-го и 2-го разряда повсемѣстно, а для владѣль-цевъ предпріятій 3-го разряда — только въ сголицахъ и мѣстностяхъ первыхъ трехъ классовъ.
5. Настоящее заявленіе должно быть подано по каждому предпріятію или заведенію отдѣльно.
6. Въ пріемъ сихъ заявленій выдается росписка.
7. За неподачу въ установленный срокъ, безъ уважительныхъ причинъ, въ раскладочное присутствіе заяв-леній по раскладочному сбору, а равно за невключеніе въ поданныя заявленія свѣдѣній, необходимыхъ для опредѣленія оборотовъ и прибылей предпріятій, плательщики означеннаго сбора подвергаются де-нежному взысканію не свыше ста руб. (ст. 165 Полож. о госуд. промысл. налогѣ).
8. За включеніе въ заявленіе заведомо неправыхъ свѣдѣній виновные подлежатъ ответственности съ уголов-нымъ порядкомъ.

ЗАЯВЛЕНІЕ.

ВЪ *Виринское* РАСКЛАДОЧНОЕ ПРИСУТСТВІЕ.

Заявленіе принято

Фамилія, имя, отчество и зва-
ніе владѣльца предпріятія,
или наименованіе фирмы
или общества.

Если владѣльцевъ предпріятія нѣсколь-
ко, то всѣ они должны быть по-
именованы.

Шварко Федоръ Акулиновичъ
Купецъ

Мѣстожителство хозяина
предпріятія или заведенія
(подробный адресъ).

Виринна, Торговая улица
домъ Васильевича

ВОПРОСЫ.

1) Какого рода торговое заведение или предприятие имѣеть плательщикъ, т. е. имѣеть ли лавку, амбаръ, дворъ, подрядъ и т. п.; какииъ товаромъ торгуетъ, и производится ли торговля оптомъ или по мелочамъ.

2) Гдѣ находится заведение: если въ городѣ, то указать городъ, улицу, домъ, торговый рядъ и т. п.; если внѣ города, то указать уѣздъ, волость, селеніе

3) Сколько покоевъ или комнатъ и сколько входовъ для покупателей имѣется въ заведеніи?

4) Сколько имѣется складочныхъ помѣщеній при самомъ заведеніи, и отдѣльно отъ него (какъ съ платными свидѣтельствами, такъ и бесплатными билетами), съ указаніемъ, гдѣ именно складочное помѣщеніе находится.

5) За какую годовую плату нанималось въ прошедшемъ году помѣщеніе, занятое заведеніемъ, а также каждое складочное помѣщеніе. Если торговое помѣщеніе нанимано было за общую плату, вмѣстѣ съ квартирой хозяина заведенія, то нужно указать эту общую плату, съ отмѣткой, что плата показана вмѣстѣ съ квартирой; если же помѣщеніе не наемное, то слѣдуетъ только отмѣтить „не наемное“.

6) Кто завѣдуетъ заведеніемъ: самъ хозяинъ, или членъ семьи и какой, или наемный уполномоченный приказчикъ 1-го класса.

7) Сколько въ заведеніи находилось въ прошломъ году при торговлѣ лицъ.

8) Сколько въ прошедшемъ году было израсходовано на уплату жалованья, въ видѣ денежныхъ выдачъ

9) Во сколько обошлось за прошлый годъ содержаніе (довольствіе натурой, помѣщеніе, столъ) всѣхъ обще служащихъ въ заведеніи, кромѣ членовъ семьи хозяина (въ рубляхъ, по оцѣнкѣ хозяина).

10) Какой былъ въ прошедшемъ году оборотъ по заведенію? (въ рубляхъ).

Оборотомъ считается: а) для торговыхъ предприятий, продающихъ товары—сумма годовой валовой выручки по продажѣ товаровъ на наличныя деньги, такъ и въ кредитъ, со включеніемъ суммъ, вырученныхъ по подрядамъ и поставкамъ и по ярмарочной торговлѣ; б) для отдѣльныхъ подрядовъ и поставокъ, т. е. когда поставляется товаръ не изъ собственного оплаченнаго отдѣльнымъ свидѣтельствомъ торговаго заведенія—сумма, полученная поставщикомъ или подрядникомъ или причитающаяся ему за выполненный подрядъ; в) для банковъ, ссудныхъ кассъ и мѣняльныхъ лавокъ—валовая сумма всѣхъ поступленій въ теченіи года по активнымъ операциямъ на собственный капиталъ, такъ и на вклады и всякаго рода оборотныя средства (по кассѣ, счетамъ и комиссіоннымъ операциямъ); г) банъ, меблированныхъ комнатъ и гостиницъ—валовая выручка за годъ.

11) Какую прибыль получилъ плательщикъ въ прошедшемъ году?

Это свидѣніе для плательщика не обязательно; но при сообщеніи цифры прибыли, плательщикъ можетъ объяснить обстоятельствомъ, влиявшимъ на ея увеличеніе или уменьшеніе противъ предыдущаго года.

Подпись плательщика или его довереннаго

Эдуардъ Августъ Шварцъ

ОТВѢТЫ.

Винная и Бакалейная торговля

Винница, Голубовая ул. домъ Барнесскаго

Два комнаты — одна въ дворѣ для покупателей

Складъ въ дворѣ при торговлѣ
Складъ подрядъ въ зданіи бывшаго казначейск. магазина

Магазинъ за 400 руб.
Складъ " 100 "
Подрядъ " 100 "

Александръ Горюновъ

Членовъ семьи " 1 " чел.; наемныхъ приказчиковъ " 4 "; прочихъ служащихъ при заведеніи (рабочихъ всякаго рода) " 2 " чел.

Уполномоченному " — ", всѣмъ остальнымъ приказчикамъ 1040 руб. прочимъ служащимъ 160 руб. всего 1200 руб.

900 рублей

Общій оборотъ " 40.000 рублей " въ томъ числѣ по ярмаркамъ " — "

по подрядамъ и поставкамъ " — "

1.500 рублей

Свѣдѣнія, представляемыя въ Раскладочномъ Присутствіи.

Наименованіе выбраннаго промысловата свидѣтельства.	Его стоимость.	Порядковый номеръ по опредѣленію оборотомъ.	Опредѣленные по расклад- кѣ за прошлый годъ.		Опредѣленные раскладочнымъ присутствіемъ на настоящій			г.	Определенные Общимъ При- сутствіемъ Казенной Палаты. Раскладочн. сборъ.	Промысл. сборъ.	Примѣчаніе.
			Оборотъ.	Прибыль.	Раскладоч- ный сборъ.	Излишекъ прибыли, подлежащей сборамъ, процентъ, сборамъ.	Окладъ процент- наго сбора.				
1	2000 руб.	100	2000	500	78 р.	2950	98 р.	84	98		13

Отмѣтки податнаго инспектора о результатахъ
повѣрки заявленія:

Предпріятіе № 1064

Форма № 5.

ЗАЯВЛЕНІЕ

ДЛЯ ТОРГОВЫХЪ ПРЕДПРІЯТІЙ.

(По ст. 123 Полож. о госуд. промысл. налогѣ).

Заявленіе принято 1899 г. 11-го числа.

1. Бланкъ сего заявленія вручается безплатно, при выдачѣ промысловаго свидѣтельства.
2. Плательщикъ обязанъ внести въ этотъ бланкъ всѣ свѣдѣнія, которыя требуются поставленными въ бланкѣ вопросами, и удостовѣрить отвѣты своею подписью.
3. По внесеніи въ этотъ бланкъ требуемыхъ свѣдѣній, бланкъ сей долженъ быть поданъ лично или посыланъ по почтѣ заказнымъ письмомъ, не позже 1-го Апрѣля, въ одно изъ учреждений, которыя будутъ указаны Казенною Палатою въ объявленіяхъ, выставленныхъ въ мѣстахъ выдачи промысловыхъ свидѣтельствъ.
4. Подача сихъ заявленій къ вышеуказанному сроку обязательна для владѣльцевъ всѣхъ торговыхъ предпріятій, на которыя выбраны промыслова свидѣтельства 1-го и 2-го разряда повсемѣстно, а для владѣльцевъ предпріятій 3-го разряда — только въ столицахъ и мѣстностяхъ первыхъ трехъ классовъ.
5. Настоящее заявленіе должно быть подано по каждому предпріятію или заведенію отдѣльно.
6. Въ приемъ сихъ заявленій выдается росписка.
7. За неподачу въ установленный срокъ, безъ уважительныхъ причинъ, въ раскладочное присутствіе заявленій по раскладочному сбору, а равно за невключеніе въ поданныя заявленія свѣдѣній, необходимыхъ для опредѣленія оборотовъ и прибылей предпріятій, плательщики означеннаго сбора подвергаются денежному взысканію не свыше ста руб. (ст. 165 Полож. о госуд. промысл. налогѣ).
8. За включеніе въ заявленіе заведомо неистинныхъ свѣдѣній виновные подлежатъ ответственности въ уголовномъ порядкѣ.

ЗАЯВЛЕНІЕ.

въ Винницкое РАСКЛАДОЧНОЕ ПРИСУТСТВІЕ.

Фамилія, имя, отчество и званіе владѣльца предпріятія, или наименованіе фирмы или общества.
Если владѣльцевъ предпріятія нѣсколь-
ко, то всѣ они должны быть по-
именованы.

Михайло Федоръ Милушев-
но Мтейнорта

Мѣстожителство хозяина предпріятія или заведенія (подробный адресъ).

въ частн г. Винница
въ собств. домѣ

В О П Р О С Ы.

- 1) Какого рода торговое заведение или предприятие имѣеть плательщикъ, т. е. имѣеть ли лавку, магазинъ, амбаръ, дворъ, подрядъ и т. п.; какииъ товаромъ торгуетъ, и производится ли торговля оптомъ, розницу или по мелочамъ.
- 2) Гдѣ находится заведение: если въ городѣ, то указать городъ, улицу, домъ, торговый рядъ и т. п.
если внѣ города, то указать уѣздъ, волость, селеніе
- 3) Сколько покоевъ или комнатъ и сколько входовъ для покупателей имѣется въ заведеніи?
- 4) Сколько имѣется складочныхъ помѣщеній при самомъ заведеніи, и отдѣльно отъ него (какъ снабженныя платными свидѣтельствами, такъ и бесплатными билетами), съ указаніемъ, гдѣ именно каждое складочное помѣщеніе находится.
- 5) За какую годовую плату нанималось въ прошедшемъ году помѣщеніе, занятое заведеніемъ, а также каждое складочное помѣщеніе.
Если торговое помѣщеніе нанимано было за общую плату, вмѣстѣ съ квартирой хозяина заведенія, то нужно указать эту общую плату съ отмѣткой, что плата показана вмѣстѣ съ квартирой; если же помѣщеніе не наемное, то слѣдуетъ только отмѣтить „не наемное“.
- 6) Кто завѣдуетъ заведеніемъ: самъ хозяинъ, или членъ семьи и какой, или наемный уполномоченный приказчикъ 1-го класса.
- 7) Сколько въ заведеніи находилось въ прошломъ году при торговлѣ лицъ.
- 8) Сколько въ прошедшемъ году было израсходовано на уплату жалованья, въ видѣ денежныхъ выдачъ.
- 9) Во сколько обошлось за прошлый годъ содержаніе (довольствіе натурой, помѣщеніе, столъ) всѣхъ вообще служащихъ въ заведеніи, кромѣ членовъ семьи хозяина (въ рубляхъ, по оцѣнкѣ хозяина).
- 10) Какой былъ въ прошедшемъ году оборотъ по заведенію? (въ рубляхъ).
Оборотомъ считается: а) для торговыхъ предприятий, продающихъ товары—сумма годовой валовой выручки по продажѣ товаровъ какъ на наличныя деньги, такъ и въ кредитъ, со включеніемъ суммъ, вырученныхъ по подрядамъ и поставкамъ и по ярмарочной торговлѣ; б) для отдѣльныхъ подрядовъ и поставокъ, т. е. когда поставляется товаръ не изъ собственного оплаченнаго отдѣльнымъ свидѣтельствомъ торговаго заведенія—сумма, полученная поставщикомъ или подрядчикомъ или причитающаяся ему за выполненный подрядъ; в) для биржевыхъ заведеній, ссудныхъ кассъ и жилищныхъ лавокъ—валовая сумма всѣхъ поступленій въ теченіи года по активнымъ операціямъ какъ на собственный капиталъ, такъ и на вклады и всякаго рода оборотныя срдства (по кассѣ, счетамъ и комиссіоннымъ операціямъ); г) для бань, меблированныхъ комнатъ и гостиницъ—валовая выручка за годъ.
- 11) Какую прибыль получилъ плательщикъ въ прошедшемъ году?
Это свидѣніе для плательщика не обязательно; но при сообщеніи цифры прибыли, плательщикъ можетъ объяснить обстоятельство, влиявшія на ея увеличеніе или уменьшеніе противъ предыдущаго года.

Подпись плательщика или его довереннаго

О Т В ъ Т Ы.

Мелочное торговля пшению и картофелемъ и табаку

въ части 2. Винница въ собственномъ домѣ по погтовая улица

одна комната однимъ ходомъ

одно складочное помѣщеніе

не наемное

сама и мой мужъ Геймъ Штейнмартъ

Членовъ семьи „ чел.; наемныхъ приказчиковъ „ „; прочихъ служащихъ при заведеніи (рабочниковъ всякаго рода) „ „ чел.

Уполномоченному „ „, всѣмъ остальнымъ приказчикамъ „ „, прочимъ служащимъ „ „, всего „ „

Общій оборотъ „тысяча шестьсотъ“ въ томъ числѣ по ярмаркамъ „.....“
по подрядамъ и поставкамъ „.....“

сто пятьдесятъ рублей

Геймъ Штейнмартъ и жена
неграмотная росписался Г. Штейнмартъ

Свѣдѣнія, представляемыя въ Раскладочномъ Присутствіи.

Наименованіе выбраннаго промыслового свидѣтельства.	Его Стоимость	Порядковый номеръ по опредѣленію оборотовъ.	Определенное по расклад- кѣ за прошлый годъ.		Определенные раскладочнымъ присутствіемъ на настоящій							Примѣчаніе.
			Оборотъ.	Прибыль.	Оборотъ.	Прибыль.	Раскладоч- ный сборъ.	Излишекъ прибыли, подлежащей ослож- ненію, процентъ, сборомъ.	Окладъ процент- наго сбора	Раскладочн. сборъ	Общій При- сутствіемъ Казенной Палаты, Процентный сборъ	
1	2	3	4	5	6	7	8	9	10	11	12	13
Трестъ Ильинъ	150		Ильинъ		3000	240	370			2		

Отчеты податнаго инспектора о результатахъ
повѣрки заявленія:

Предпріятіе № 1068

ЗАЯВЛЕНІЕ

Форма №

ДЛЯ ТОРГОВЫХЪ ПРЕДПРІЯТІЙ.

(По ст. 123 Полож о госуд. промысл. налогѣ).

Заявленіе принято 1899 г. 19 марта 19

- Бланкъ сего заявленія вручается бесплатно, при выдачѣ промыслового свидѣтельства.
- Плательщикъ обязанъ внести въ этотъ бланкъ всѣ свѣдѣнія, которыя требуются поставленными въ бланкѣ вопросами, и удостовѣрить отвѣты своею подписью.
- По внесеніи въ этотъ бланкъ требуемыхъ свѣдѣній, бланкъ сей долженъ быть поданъ лично или по-сланъ по почтѣ заказнымъ письмомъ, не позже 1-го Апрѣля, въ одно изъ учреждений, которыя будутъ указаны Казенною Палатою въ объявленіяхъ, выставленныхъ въ мѣстахъ выдачи промысловыхъ сви-дѣтельствъ.
- Подача сихъ заявленій къ вышеуказанному сроку обязательна для владѣльцевъ всѣхъ торговыхъ пред-пріятій, на которыя выбраны промысловыя свидѣтельства 1-го и 2-го разряда повсемѣстно, а для владѣль-цевъ предпріятій 3-го разряда—только въ столицахъ и мѣстностяхъ первыхъ трехъ классовъ.
- Настоящее заявленіе должно быть подано по каждому предпріятію или заведенію отдѣльно.
- Въ приемѣ сихъ заявленій выдается росписка.
- За неподачу въ установленный срокъ, безъ уважительныхъ причинъ, въ раскладочное присутствіе заяв-лений по раскладочному сбору, а равно за невключеніе въ поданныя заявленія свѣдѣній, необходимыхъ для опредѣленія оборотовъ и прибылей предпріятій, плательщики означеннаго сбора подвергаются де-нежному взысканію не свыше ста руб. (ст. 165 Полож. о госуд. промысл. налогѣ).
- За включеніе въ заявленіе заведомо невярныхъ свѣдѣній виновные подлежатъ ответственности съ уголов-нымъ порядкомъ.

ЗАЯВЛЕНІЕ.

ВЪ Винницкомъ РАСКЛАДОЧНОЕ ПРИСУТСТВІЕ.

Заявленіе принято
Фамилія, имя, отчество и зва-
ніе владѣльца предпріятія,
или наименованіе фирмы
или общества.
Если владѣльцевъ предпріятія нѣсколь-
ко, то всѣ они должны быть по-
именованы.

Трестъ Тосева
Штейнманна

Мѣстожителство хозяина
предпріятія или заведенія
(подробный адресъ).

М. Кашинска
Винницкого уѣзда

В О П Р О С Ы.

- 1) Какого рода торговое заведение или предприятие имѣеть плательщикъ, т. е. имѣеть ли лавку, мясной амбаръ, дворъ, подрядъ и т. п.; какииъ товаромъ торгуетъ, и производится ли торговля оптомъ, розницу или по мелочамъ.
- 2) Гдѣ находится заведение: если въ городѣ, то указать городъ, улицу, домъ, торговый рядъ и т. п.
если внѣ города, то указать уѣздъ, волость, селеніе
- 3) Сколько покоевъ или комнатъ и сколько входовъ для покупателей имѣется въ заведеніи?
- 4) Сколько имѣется складочныхъ помѣщеній при самомъ заведеніи, и отдѣльно отъ него (какъ снабженныя платными свидѣтельствами, такъ и бесплатными билетами), съ указаніемъ, гдѣ именно каждае складочное помѣщеніе находится.
- 5) За какую годовую плату напималось въ прошедшемъ году помѣщеніе, занятое заведеніемъ, а также каждое складочное помѣщеніе.
Если торговое помѣщеніе нанимано было за общую плату, вмѣстѣ съ квартирой хозяина заведенія, то нужно указать эту общую плату съ отмѣткой, что плата показана вмѣстѣ съ квартирой; если же помѣщеніе не наемное, то слѣдуетъ только отмѣтить „не наемное“.
- 6) Кто завѣдуетъ заведеніемъ: самъ хозяинъ, или членъ семьи и какой, или наемный уполномоченный приказчикъ 1-го класса.
- 7) Сколько въ заведеніи находилось въ прошломъ году при торговлѣ лицъ.
- 8) Сколько въ прошедшемъ году было израсходовано на уплату жалованья, въ видѣ денежныхъ выдачъ.
- 9) Во сколько обошлось за прошлый годъ содержаніе (довольствіе натурой, помѣщеніе, столъ) всѣхъ вообще служащихъ въ заведеніи, кромѣ членовъ семьи хозяина (въ рубляхъ, по оцѣнкѣ хозяина).
- 10) Какой былъ въ прошедшемъ году оборотъ по заведенію? (въ рубляхъ).
Оборотомъ считается: а) для торговыхъ предпріятій, продававшихъ товары—сумма годовой валовой выручки по продажѣ товаровъ какъ на наличныя деньги, такъ и въ кредитъ, со включеніемъ суммъ, вырученныхъ по подрядамъ и поставкамъ и по ярмарочной торговлѣ; б) для отдѣльныхъ подрядовъ и поставокъ, т. е. когда поставленъ товаръ не изъ собственнаго оплаченнаго отдѣльнымъ свидѣтельствомъ торговаго заведенія—сумма, полученная поставщикомъ или подрядчикомъ или причитающаяся ему за выполненный подрядъ; в) для банкинскихъ заведеній, ссудныхъ кассъ и ипотечныхъ лавокъ—валовая сумма всѣхъ поступленій въ теченіи года по активнымъ операциямъ какъ на собственный капиталъ, такъ и на вклады и всякаго рода оборотныя средства (по кассѣ, счетамъ и комиссіоннымъ операциямъ); г) для бань, меблированныхъ комнатъ и гостиницъ—валовая выручка за годъ.
- 11) Какую прибыль получилъ плательщикъ въ прошедшемъ году?
Это свидѣніе для плательщика не обязательно; но при сообщеніи цифръ прибыли, плательщикъ можетъ объяснить обстоятельства еливія на ея увеличеніе или уменьшеніе противъ предъидущаго года.

Подпись плательщика или его довереннаго Л. М. М. М. М. М.

О Т В ъ Т Ы.

Лавка, мукою, крупными, мясными, сърубленными
мерзучою подробно.

По с. Наименованіи Филиппово уѣзда въ Рязни.

Однимъ покоемъ, однимъ входомъ.

Цена складочная по безплатнымъ билетамъ
при суммѣ въ рубль въ одной крѣпости.

Не наемное

Хозяина, а хозяинъ родственникъ брата.

Членовъ семьи „ 2 “ чел.; наемныхъ приказчиковъ „ 3 “; прочихъ служащихъ при заведеніи (ра-
ботниковъ всякаго рода) „ 1 “ чел.

Уполномоченному „ — “, всѣмъ остальнымъ приказчикамъ „ — “, прочимъ служащимъ „ — “, итого „ — “

Общій оборотъ „ Сумма 1500 “ въ томъ числѣ по ярмаркамъ „ Мѣстнаго и нѣблизкаго
всего 80% всѣхъ оборотовъ.

по подрядамъ и поставкамъ „ — “

Прибыли никакой не получено, но при
чрезвычайно низкомъ курсѣ рубля
не только выработано но и заработано
около 75 рублей.

Свѣдѣнія, представляемая въ Раскладочномъ Присутствіи.

Наименованіе выбраннаго промыслового свидѣтельства.	Его стоимость.	Порядковый номеръ по окладу оборотовъ.	Определенныя по расклад- очному за прошлый годъ.		Определенные раскладочнымъ присутствіемъ на настоящій г.						Определенные Общамъ При- сутствіемъ Казенной Палаты.		Примѣчаніе.	
			Обороты.	Прибыль.	Раскладоч- ный сборъ.	Извѣщенный прибыль, исключаемый сборъ, процентъ сборовъ.	Окладъ промыв- ного сбора.	Раскладочн. сборъ.	Процентный сборъ.	Раскладочн. сборъ.	Процентный сборъ.			
Заводъ № 100	150	3	3000	200	2500	200	300	300	300	300	300	300	300	13

Отмѣтки податнаго инспектора о результатахъ
повѣрки заявленія:

Заявленіе принято 1899 г. 24-го числа 11 дня, подъ росписку за № 111

ЗАЯВЛЕНІЕ

Форма № 5.

ДЛЯ ТОРГОВЫХЪ ПРЕДПРІЯТІЙ.

(По ст. 123 Полож. о госуд. промысл. налогѣ).

1. Бланкъ сего заявленія вручается бесплатно, при выдачѣ промыслового свидѣтельства.
2. Плательщикъ обязанъ внести въ этотъ бланкъ все свѣдѣнія, которыя требуются поставленными въ бланкѣ вопросами, и удостовѣрить отвѣты своею подписью.
3. По внесеніи въ этотъ бланкъ требуемыхъ свѣдѣній, бланкъ сей долженъ быть поданъ лично или по-сланъ по почтѣ заказнымъ письмомъ, не позже 1-го Апрѣля, въ одно изъ учрежденій, которыя будутъ указаны Казенною Палатою въ объявленіяхъ, выставленныхъ въ мѣстахъ выдачи промысловыхъ сви-дѣтельствъ.
4. Подача сихъ заявленій къ вышеуказанному сроку обязательна для владѣльцевъ всехъ торговыхъ пред-пріятій, на которыя выбраны промысловыя свидѣтельства 1-го и 2-го разряда повсемѣстно, а для владѣль-цевъ предпріятій 3-го разряда—только въ столицахъ и мѣстностяхъ первыхъ трехъ классовъ.
5. Настоящее заявленіе должно быть подано по каждому предпріятію или заведенію отдѣльно.
6. Въ приѣмѣ сихъ заявленій выдается росписка.
7. За неподачу въ установленный срокъ, безъ уважительныхъ причинъ, въ раскладочное присутствіе заявле-ній по раскладочному сбору, а равно за невключеніе въ поданныя заявленія свѣдѣній, необходимыхъ для опредѣленія оборотовъ и прибылей предпріятій, плательщики означеннаго сбора подвергаются де-нежному взысканію не свыше ста руб. (ст. 165 Полож. о госуд. промысл. налогѣ).
8. За включеніе въ заявленіе заведомо невірныхъ свѣдѣній виновные подлежатъ ответственности въ уголов-номъ порядкѣ.

ЗАЯВЛЕНІЕ.

ВЪ Виттихъ РАСКЛАДОЧНОЕ ПРИСУТСТВІЕ.

Фамилія, имя, отчество и зва-
ніе владѣльца предпріятія,
или наименованіе фирмы
или общества.

Штейнрудъ Зояна Илья
Менделевичъ

Мѣстожителство хозяина
предпріятія или заведенія
(подробный адресъ).

Вдѣльнаго мѣста въ Виттихѣ въ улицѣ
Леизора Вейнберга

В О П Р О С Ы.

1) Какого рода торговое заведение или предприятие имѣть плательщикъ, т. е. имѣть ли лавку, магазинъ, амбаръ, дворъ, подрядъ и т. п.; какимъ товаромъ торгуетъ, и производится ли торговля оптомъ, розницу или по мелочамъ.

2) Гдѣ находится заведение: если въ городѣ, то указать городъ, улицу, домъ, торговый рядъ и т. п. если внѣ города, то указать уѣздъ, волость, селеніе

3) Сколько покоевъ или комнатъ и сколько входовъ для покупателей имѣется въ заведеніи?

4) Сколько имѣется складочныхъ помѣщеній при самомъ заведеніи, и отдѣльно отъ него (какъ снабженныя платными свидѣтельствами, такъ и бесплатными билетами), съ указаніемъ, гдѣ именно каждое складочное помѣщеніе находится.

5) За какую годовую плату панималось въ прошедшемъ году помѣщеніе, занятое заведеніемъ, а также каждое складочное помѣщеніе. Если торговое помѣщеніе нанято было за общую плату, вмѣстѣ съ квартирой хозяина заведенія, то нужно указать эту общую плату съ отмѣткой, что плата показана вмѣстѣ съ квартирой; если же помѣщеніе не наемное, то слѣдуетъ только отмѣтить „не наемное“.

6) Кто завѣдуетъ заведеніемъ: самъ хозяинъ, или членъ семьи и какой, или наемный уполномоченный приказчикъ 1-го класса.

7) Сколько въ заведеніи находилось въ прошломъ году при торговлѣ лицъ.

8) Сколько въ прошедшемъ году было израсходовано на уплату жалованья, въ видѣ денежныхъ выдачъ.

9) Во сколько обошлось за прошлый годъ содержаніе (довольствіе натурой, помѣщеніе, столъ) всѣхъ въ общѣ служащихъ въ заведеніи, кромѣ членовъ семьи хозяина (въ рубляхъ, по оцѣнкѣ хозяина).

10) Какой былъ въ прошедшемъ году оборотъ по заведенію? (въ рубляхъ).

Оборотомъ считается: а) для торговыхъ предприятий, продающихъ товары—сумма годовой валовой выручки по продажѣ товаровъ, какъ на наличныя деньги, такъ и въ кредитъ, со включеніемъ суммъ, вырученныхъ по подрядамъ и поставкамъ и по ярмарочной торговлѣ; б) для отдѣльныхъ подрядовъ и поставокъ, т. е. когда поставляется товаръ не назъ собственного оплаченнаго отдѣльнымъ свидѣтельствомъ торговаго заведенія—сумма, полученная поставщикомъ или подрядчикомъ или причитающаяся ему за выполненный подрядъ; в) для банковскихъ заведеній, ссудныхъ кассъ и мѣняльныхъ лавокъ—валовая сумма всѣхъ поступленій въ теченіи года по активнымъ операциямъ на собственный капиталъ, такъ и на вклады и всякаго рода оборотныя средства (по кассѣ, счетамъ и коммиссіоннымъ операциямъ); г) для банъ, мебелированныхъ комнатъ и гостиницъ—валовая выручка за годъ.

11) Какую прибыль получалъ плательщикъ въ прошедшемъ году?

Это свидѣніе для плательщика не обязательное; но при сообщеніи цифры прибыли, плательщикъ можетъ объяснить обстоятельствомъ ея увеличеніе или уменьшеніе противъ предыдущаго года.

Подпись плательщика или его довереннаго.....

О Т В ъ Т Ы.

Лавка съ мелочными товарами Закавказьямъ
и другимъ; продаются преимущественно мелочами

Гдѣ находится? Витница вѣдентъ Момки Ковалева
по партовой улицѣ

Одна комната; Двери всегда для покупателей

Складовъ нѣтъ

Самъ и жена; за лавку платимъ
вѣдентамъ году 80р.

Членовъ семьи „ 2 “ чел.; наемныхъ приказчиковъ „ — “; прочихъ служащихъ при заведеніи (ра-
ботниковъ всякаго рода) „ — “ чел.

Уполномоченному „ — “, всѣмъ остальнымъ приказчикамъ „ — “, прочимъ служащимъ „ — “, всего „ — “

Общій оборотъ „ 1500р. “ въ томъ числѣ по ярмаркамъ „ “
по подрядамъ и поставкамъ „ “

Двадцать рублей

М. М. М. М. М.

Свѣдѣнія, представляемая въ Раскладочномъ Присутствіи.

Наименованіе выбраннаго промыслового свидѣтельства.	Его стоимость.	Порядковый номеръ по опредѣленію оборотовъ.	Определенные по раскладоч- кѣ за прошлый годъ.				Определенные раскладочнымъ присутствіемъ на настоящій				г.	Определенные Общимъ При- сутствіемъ Казенной Палаты.		Примѣчаніе.
			Оборотъ.	Прибыль.	Оборотъ.	Прибыль.	Раскладоч- ный сборъ.	Казенныхъ прибылей, подлежащихъ оплатѣ, процентъ, сборовъ.	Оказанъ ли про- центъ наго сбора.	Раскладоч- ный сборъ.		Процентный сборъ.		
Чуждо- владѣнъ	150	3	1000	100	200	200	300	—	—	—	10	11	12	13

Отмѣтки податнаго инспектора о результатахъ
повѣрки заявленія:

Предпріятіе № 1070

ЗАЯВЛЕНІЕ

Форма № 5.

ДЛЯ ТОРГОВЫХЪ ПРЕДПРІЯТІЙ.

(По ст. 123 Полож. о госуд. промысл. налогѣ).

Заявленіе принято 1911 г. 11 марта 11 дня, подъ росписку за № 44

1. Бланкъ сего заявленія вручается бесплатно, при выдачѣ промыслового свидѣтельства.
2. Плательщикъ обязанъ внести въ этотъ бланкъ всѣ свѣдѣнія, которыя требуются поставленными въ бланкѣ вопросами, и удостовѣрить отвѣты своею подписью.
3. По внесеніи въ этотъ бланкъ требуемыхъ свѣдѣній, бланкъ сей долженъ быть поданъ лично или по-сланъ по почтѣ заказнымъ письмомъ, не позже 1-го Апрѣля, въ одно изъ учреждений, которыя будутъ указаны Казенною Палатою въ объявленіяхъ, выставленныхъ въ мѣстахъ выдачи промысловыхъ сви-дѣтельствъ.
4. Подача сихъ заявленій къ вышеуказанному сроку обязательна для владѣльцевъ всѣхъ торговыхъ пред-пріятій, на которыя выбраны промысловыя свидѣтельства 1-го и 2-го разряда посемѣстно, а для владѣль-цевъ предпріятій 3-го разряда — только въ столицахъ и мѣстностяхъ первыхъ трехъ классовъ.
5. Настоящее заявленіе должно быть подано по каждому предпріятію или заведенію отдельно.
6. Въ примѣ сихъ заявленій выдается росписка.
7. За неподачу въ установленный срокъ, безъ уважительныхъ причинъ, въ раскладочное присутствіе заяв-лений по раскладочному сбору, а равно за невключеніе въ поданныя заявленія свѣдѣній, необходимыхъ для опредѣленія оборотовъ и прибылей предпріятій, плательщики означеннаго сбора подвергаются де-нежному взысканію не выше ста руб. (ст. 165 Полож. о госуд. промысл. налогѣ).
8. За включеніе въ заявленіе заведомо невѣрныхъ свѣдѣній виновные подлежатъ ответственности въ уголов-номъ порядкѣ.

ЗАЯВЛЕНІЕ.

ВЪ _____ РАСКЛАДОЧНОЕ ПРИСУТСТВІЕ.

Заявленіе принято _____
 Фамилія, имя, отчество и зва-
 ніе владѣльца предпріятія,
 или наименованіе фирмы
 или общества.
 Если владѣльцевъ предпріятія нѣсколь-
 ко, то всѣ они должны быть по-
 именованы.

Мойше Яковлевъ Дуверъ
Штетенск. бергъ

Мѣстожителство хозяина
 предпріятія или заведенія
 (подробный адресъ).

По 2-ой части въ г. Берлинъ

В О П Р О С Ы.

1) Какого рода торговое заведение или предприятие имѣть: плательщикъ, т. е. имѣть ли лавку, магазинъ, амбаръ, дворъ, подрядъ и т. п.; какимъ товаромъ торгуетъ, и производится ли торговля оптовою, розницу или по мелочамъ.

2) Гдѣ находится заведение: если въ городѣ, то указать городъ, улицу, домъ, торговый рядъ и т. п. если внѣ города, то указать уѣздъ, волость, селеніе

3) Сколько покоевъ или комнатъ и сколько входовъ для покупателей имѣется въ заведеніи?

4) Сколько имѣется складочныхъ помѣщеній при самомъ заведеніи, и отдѣльно отъ него (какъ снабженныя платными свидѣтельствами, такъ и бесплатными билетами), съ указаніемъ, гдѣ именно каждое складочное помѣщеніе находится.

5) За какую годовую плату нанималось въ прошедшемъ году помѣщеніе, занятое заведеніемъ, а также каждое складочное помѣщеніе. Если торговое помѣщеніе нанимано было за общую плату, вѣсть съ квартирой хозяина заведенія, то нужно указать эту общую плату съ отбѣткой, что плата показана вѣсть съ квартирой; если же помѣщеніе не наемное, то слѣдуетъ только отбѣтить „не наемное“.

6) Кто завѣдуетъ заведеніемъ: самъ хозяинъ, или членъ семьи и какой, или наемный уполномоченный приказчикъ 1-го класса.

7) Сколько въ заведеніи находилось въ прошломъ году при торговлѣ лицъ.

8) Сколько въ прошедшемъ году было израсходовано на уплату жалованья, въ видѣ денежныхъ выдачъ.

9) Во сколько обошлось за прошлый годъ содержаніе (довольствіе натурой, помѣщеніе, столъ) всѣхъ вообще служащихъ въ заведеніи, кромѣ членовъ семьи хозяина (въ рубляхъ, по оцѣнкѣ хозяина).

10) Какой былъ въ прошедшемъ году оборотъ по заведенію? (въ рубляхъ).

Оборотомъ считается: а) для торговыхъ предприятий, продающихъ товары—сумма годовой валовой выручки по продажѣ товаровъ, какъ на наличныя деньги, такъ и въ кредитъ, со включеніемъ суммъ, вырученныхъ по подрядамъ и поставкамъ и по ярмарочной торговлѣ; б) для отаѣльныхъ подрядовъ и поставокъ, т. е. когда поставляется товаръ не изъ собственнаго оплаченнаго отдѣльнымъ свидѣтельствомъ торговаго заведенія—сумма, полученная поставщикомъ или подрядчикомъ, или причитающаяся ему за выполненный подрядъ; в) для банковскихъ заведеній, ссудныхъ касъ и мѣняльныхъ лавокъ—валовая сумма всѣхъ поступленій въ теченіи года по активнымъ операциямъ, какъ на собственный капиталъ, такъ и на вклады и всякаго рода оборотныя средства (по касѣ, счетамъ и комиссіоннымъ операциямъ); г) для бани, неблированныхъ комнатъ и гостиницы—валовая выручка за годъ.

11) Какую прибыль получивъ плательщикъ въ прошедшемъ году?

Это свидѣніе для плательщика не обязательно; но при сообщеніи цифры прибыли, плательщикъ можетъ объяснить обстоятельствомъ, влывшимъ на ея увеличеніе или уменьшеніе противъ предыдущаго года.

Подпись плательщика или его довереннаго.

О Т В ъ Т Ы.

Мелочная рыбная лавка на шоссе

въ 7 Возмужья въ 2-й части

одна лавка и одинъ входъ

складочныхъ помѣщеній въ заведеніи

въ Мартѣ 1899г. со зруб. въ 100 руб.

самъ хозяинъ

Членовъ семьи „ 1 “ чел.; наемныхъ приказчиковъ „ — “; прочихъ служащихъ при заведеніи (работниковъ всякаго рода) „ — “ чел.

Уполномоченному „ — “, всѣмъ остальнымъ приказчикамъ „ — “, прочимъ служащимъ „ — “, итого „ — “

Общій оборотъ „ Не сообщается “ въ томъ числѣ по ярмаркамъ „ 50 руб. серебр.

по подрядамъ и поставкамъ „ 200 руб. серебр. по 10 руб. за штуку

Мелочная лавка на шоссе

Свѣдѣнія, представляемыя въ Раскладочномъ Присутствіи.

Наименованіе выбраннаго промыслового свидѣтельства.	Его стоимость	Порядковый номеръ по опредѣленію оборотовъ.	Определеніе по расклад- кѣ за прошлый годъ.		Опредѣленные раскладочнымъ присутствіемъ на настоящей г.				Определенные Общій При- сутствіемъ Казенной Палаты.		Примѣчаніе.	
			Оборотъ.	Прибыль.	Оборотъ.	Прибыль.	Раскладоч- ный сборъ.	Излишекъ прибыли, подлежащій облож- ки, процентъ, сборовъ.	Обложка процент- наго сбора	Раскладочн. сборъ.		Процентный сборъ.
1	2	3	4	5	6	7	8	9	10	11	12	13
мусоро- сборнаго	150		3000	360	6000	200	9	150	5%	10	5	

Отмѣтки податнаго инспектора о результатахъ
повѣрки заявленія:

По поданному свѣдѣнію, учин.
срокъ ежегоднаго торговца и мѣста
раскладочнаго Штукенбергъ, огула-
етимъ, что онъ можетъ учинъ Гаше
Зосина

И. М. Мухоморовъ

Предпріятіе № 1041

ЗАЯВЛЕНІЕ

Форма № 5.

ДЛЯ ТОРГОВЫХЪ ПРЕДПРІЯТІЙ.

(По ст. 123 Полож. о госуд. промысл. налогѣ).

Заявленіе принято 1911 г. 11 Марта в 11 дня, подъ росписку за № 111

1. Бланкъ сего заявленія вручается бесплатно, при выдачѣ промыслового свидѣтельства.
2. Плательщикъ обязанъ внести въ этотъ бланкъ всѣ свѣдѣнія, которыя требуются поставленными въ бланкѣ вопросами, и удостовѣрить отвѣты своею подписью.
3. По внесеніи въ этотъ бланкъ требуемыхъ свѣдѣній, бланкъ сей долженъ быть поданъ лично или по-
сланъ по почтѣ заказнымъ письмомъ, не позже 1-го Апрѣля, въ одно изъ учрежденій, которыя будутъ
указаны Казенною Палатою въ объявленіяхъ, выставленныхъ въ мѣстахъ выдачи промысловыхъ сви-
дѣтельствъ.
4. Подача сихъ заявленій къ вышеуказанному сроку обязательна для владѣльцевъ всѣхъ торговыхъ пред-
пріятій, на которыя выбраны промысловыя свидѣтельства 1-го и 2-го разряда повсемѣстно, а для владѣль-
цевъ предпріятій 3-го разряда—только въ столицахъ и мѣстностяхъ первыхъ трехъ классовъ.
5. Настоящее заявленіе должно быть подано по каждому предпріятію или заведенію отдѣльно.
6. Въ приемѣ сихъ заявленій выдается росписка.
7. За неподачу въ установленный срокъ, безъ уважительныхъ причинъ, въ раскладочное присутствіе заяв-
лей по раскладочному сбору, а равно за невключеніе въ поданныя заявленія свѣдѣній, необходимыхъ
для опредѣленія оборотовъ и прибыли предпріятій, плательщики означеннаго сбора подвергаются де-
нежному взысканію не свыше ста руб. (ст. 165 Полож. о госуд. промысл. налогѣ).
8. За включеніе въ заявленіе заведомо неистинныхъ свѣдѣній виновные подлежатъ ответственности въ уголов-
номъ порядкѣ.

ЗАЯВЛЕНІЕ.

въ Великій Новгородъ РАСКЛАДОЧНОЕ ПРИСУТСТВІЕ.

Заявленіе принято

Фамилія, имя, отчество и зва-
ніе владѣльца предпріятія,
или наименованіе фирмы
или общества.

Иванъ Ивановичъ Штукенбергъ

Если владѣльцевъ предпріятія нѣсколь-
ко, то всѣ они должны быть по-
именованы.

Мѣстожителство хозяина
предпріятія или заведенія
(подробный адресъ).

въ 2-й части въ г. Великомъ Новгородѣ.

ВОПРОСЫ.

1) Какого рода торговое заведение или предприятие имѣть плательщикъ, т. е. имѣть ли лавку, магазинъ, амбаръ, дворъ, подрядъ и т. п.; какимъ товаромъ торгуетъ, и производится ли торговля оптомъ розницу или по мелочамъ.

2) Гдѣ находится заведение: если въ городѣ, то указать городъ, улицу, домъ, торговый рядъ и т. п.
если внѣ города, то указать уѣздъ, волость, селеніе

3) Сколько покоевъ или комнатъ и сколько входовъ для покупателей имѣется въ заведеніи?

4) Сколько имѣется складочныхъ помѣщеній при самомъ заведеніи, и отдѣльно отъ него (какъ снабженыхъ платными свидѣтельствами, такъ и бесплатными билетами), съ указаніемъ, гдѣ именно какое складочное помѣщеніе находится.

5) За какую годовую плату навималось въ прошедшемъ году помѣщеніе, занятое заведеніемъ, а такъ и каждое складочное помѣщеніе.
Если торговое помѣщеніе нанято было за общую плату, вмѣстѣ съ квартирой хозяина заведенія, то нужно указать эту общую плату съ отмѣткой, что плата показана вмѣстѣ съ квартирой; если же помѣщеніе не наемное, то слѣдуетъ только отмѣтить „не наемное“.

6) Кто завѣдуетъ заведеніемъ: самъ хозяинъ, или членъ семьи и какой, или наемный уполномоченный приказчикъ 1-го класса.

7) Сколько въ заведеніи находилось въ прошломъ году при торговлѣ лицъ.

8) Сколько въ прошедшемъ году было израсходовано на уплату жалованья, въ видѣ денежныхъ выдѣлокъ.

9) Во сколько обошлось за прошлый годъ содержаніе (довольствіе натурой, помѣщеніемъ, столъ) всѣхъ въ обществѣ служащихъ въ заведеніи, кромѣ членовъ семьи хозяина (въ рубляхъ, по оцѣнкѣ хозяина).

10) Какой былъ въ прошедшемъ году оборотъ по заведенію? (въ рубляхъ).

Оборотомъ считается: а) для торговыхъ предприятий, продающихъ товары—сумма годовой валовой выручки по продажѣ товаровъ какъ на наличныя деньги, такъ и въ кредитъ, со включеніемъ суммъ, вырученныхъ по подрядамъ и поставкамъ и по ярмарочной торговлѣ; б) для отдѣльныхъ подрядовъ и поставокъ, т. е. когда поставляется товаръ не изъ собственнаго оплаченнаго отдѣльнымъ свидѣтельствомъ торговаго заведенія—сумма, полученная поставщикомъ или подрядчикомъ или причитающаяся ему за выполненнныя работы; в) для банковскихъ заведеній, ссудныхъ кассъ и мѣняльныхъ лавокъ—валовая сумма всѣхъ поступленій въ теченіи года по активнымъ операциямъ какъ на собственный капиталъ, такъ и на вклады и всякаго рода оборотныя средства (по кассѣ, счетамъ и комиссіоннымъ операциямъ); г) для бань, меблированныхъ комнатъ и гостиницъ—валовая выручка за годъ.

11) Какую прибыль получилъ плательщикъ въ прошедшемъ году?

Это свидѣніе для плательщика не обязательно; но при сообщеніи цифры прибыли, плательщикъ можетъ объяснить обстоятельствомъ, влиявшимъ на ея увеличеніе или уменьшеніе противъ предыдущаго года.

Подпись плательщика или ея довереннаго

ОТВѢТЫ.

Рыбная мелочная лавка на мелочъ

въ г. Вильнюсѣ въ Рочко-стѣи

одна лавка и одинъ входъ

многочисленно по мелочамъ не имѣетъ ея.

за месяцъ 5 денъ по рублю въ годъ

Свѣдѣніе Штато Штевенбергера

Членовъ семьи „ / “ чел.; наемныхъ приказчиковъ „ — “; прочихъ служащихъ при заведеніи (работниковъ всякаго рода) „ — “ чел.

Уполномоченному „ — “, всѣмъ остальнымъ приказчикамъ „ — “, прочимъ служащимъ „ — “, всего „ — “

Общій оборотъ „ двѣ тысячи „ въ томъ числѣ по ярмаркамъ „ — “

по подрядамъ и поставкамъ „ — “

прибыль 10% отъ продажъ

Свѣдѣніе Штато Штевенбергера

Свѣдѣнія, представляемыя въ Раскладочномъ Присутствіи.

Наименованіе выбраннаго промышленнаго свидѣтельства.	Его стоимость.	Периодическій померъ по опредѣленію оборотовъ.	Опредѣленные по расклад- кѣ за прошлый годъ.		Опредѣленные раскладочнымъ присутствіемъ на настоящій							Примѣчаніе.		
			Оборотъ.	Прибыль.	Оборотъ.	Прибыль.	Раскладоч- ный сборъ.	Налогъ на прибыль.	Налогъ на повышающій оборотъ, процентъ сборовъ.	Остатокъ процентъ наго сбора.	Рассадочн. сборъ.		Общій При- сутствіемъ Казенной Палаты, Процентный сборъ.	
Промыслъ 5500	15.		2000	300	3000	300	450							13
			3000	300	3000	300	450							12

Отмѣтки податнаго инспектора о результатахъ
повѣрки заявленія:

Предпріятіе № 1022

ЗАЯВЛЕНІЕ

Форма № 5.

ДЛЯ ТОРГОВЫХЪ ПРЕДПРІЯТІЙ.

(По ст. 123 Полож. о госуд. промысл. налогѣ).

Заявленіе принято 20/11 г. 1892 года, подъ росписку за № 374

1. Бланкъ сего заявленія вручается безплатно, при выдачѣ промышленнаго свидѣтельства.
2. Плательщикъ обязанъ внести въ этотъ бланкъ всѣ свѣдѣнія, которыя требуются поставленными въ бланкѣ вопросами, и удостовѣрить отвѣты своею подписью.
3. По внесеніи въ этотъ бланкъ требуемыхъ свѣдѣній, бланкъ сей долженъ быть поданъ лично или по-
сланъ по почтѣ заказнымъ письмомъ, не позже 1-го Апрѣля, въ одно изъ учреждений, которыя будутъ
указаны Казенною Палатою въ объявленіяхъ, выставленныхъ въ мѣстахъ выдачи промышленныхъ сви-
дѣтельствъ.
4. Подача сихъ заявленій къ вышеуказанному сроку обязательна для владѣльцевъ всѣхъ торговыхъ пред-
пріятій, на которыя выбраны промышленныя свидѣтельства 1-го и 2-го разряда повсемѣстно, а для владѣль-
цевъ предпріятій 3-го разряда — только въ столицахъ и мѣстностяхъ первыхъ трехъ классовъ.
5. Настоящее заявленіе должно быть подано по каждому предпріятію или заведенію отдѣльно.
6. Въ приемъ сихъ заявленій выдается росписка.
7. За неподачу въ установленный срокъ, безъ уважительныхъ причинъ, въ раскладочное присутствіе заяв-
леній по раскладочному сбору, а равно за невключеніе въ поданныя заявленія свѣдѣній, необходимыхъ
для опредѣленія оборотовъ и прибылей предпріятій, плательщики означеннаго сбора подвергаются де-
нежному взысканію не свыше ста руб. (ст. 165 Полож. о госуд. промысл. налогѣ).
8. За включеніе въ заявленіе заведомо неистинныхъ свѣдѣній виновные подлежатъ ответственности въ уголов-
номъ порядкѣ.

ЗАЯВЛЕНІЕ.

ВЪ *Виллимере* РАСКЛАДОЧНОЕ ПРИСУТСТВІЕ.

Фамилія, имя, отчество и зва-
ніе владѣльца предпріятія,
или наименованіе фирмы
или общества.

Итерейдеевичъ Орѣшко-Тершиковъ
Младшій М. Макашевичъ
Островскій Угрюмъ Венедиктовъ Суд.
св. Николая Метелова

Если владѣльцевъ предпріятія несколь-
ко, то всѣ они должны быть по-
именованы.

Мѣстожителство хозяина
предпріятія или заведенія
(подробный адресъ).

Изъ М. Трапезова Виллимере
Угрюмъ Трапезовичъ Венедиктовъ

В О П Р О С Ы.

1) Какого рода торговое заведение или предприятие имѣетъ плательщикъ, т. е. имѣетъ ли лавку, мясной амбаръ, дворъ, подрядъ и т. п.; каковыя товары торгуетъ, и производится ли торговля оптомъ, розницу или по мелочамъ.

2) Гдѣ находится заведение: ^{если въ городѣ, то указать городъ, улицу, домъ, торговый рядъ и т. п.}
_{если внѣ города, то указать уѣздъ, волость, селеніе}

3) Сколько покоевъ или комнатъ и сколько входовъ для покупателей имѣется въ заведеніи?

4) Сколько имѣется складочныхъ помѣщеній при самомъ заведеніи, и отдѣльно отъ него (какъ снабженыхъ платными свидѣтельствами, такъ и бесплатными билетами), съ указаніемъ, гдѣ именно каждое складочное помѣщеніе находится.

5) За какую годовую плату напималось въ прошедшемъ году помѣщеніе, занятое заведеніемъ, а также каждое складочное помѣщеніе.
Если торговое помѣщеніе нанято было за общую плату, вмѣстѣ съ квартирой хозяина заведенія, то нужно указать эту общую плату съ отъѣткой, что плата показана вмѣстѣ съ квартирой; если же помѣщеніе не наемное, то слѣдуетъ только отмѣтить „не наемное“.

6) Кто завѣдуетъ заведеніемъ: самъ хозяинъ, или членъ семьи и какой, или наемный уполномоченный приказчикъ 1-го класса.

7) Сколько въ заведеніи находилось въ прошломъ году при торговлѣ лицъ. *Именно Самойловъ*

8) Сколько въ прошедшемъ году было израсходовано на уплату жалованья, въ видѣ денежныхъ выдачъ.

9) Во сколько обошлось за прошлый годъ содержаніе (довольствіе натурой, помѣщеніе, столъ) всѣхъ вообще служащихъ въ заведеніи, кромѣ членовъ семьи хозяина (въ рубляхъ, по отъѣнкѣ хозяина).

10) Какой былъ въ прошедшемъ году оборотъ по заведенію? *Малый, вселенъ самъ*
Оборотомъ считается: а) для торговыхъ предприятий, продающихъ товары—сумма годовой валовой выручки по продажѣ товаровъ какъ на наличныя деньги, такъ и въ кредитъ, со включеніемъ суммъ, вырученныхъ по подрядамъ и поставкамъ и по ярмарочной торговлѣ; б) для отдѣльныхъ подрядовъ и поставокъ, т. е. когда поставленъ товаръ не изъ собственного оплаченнаго отдѣльнымъ свидѣтельствомъ торговаго заведенія—сумма, полученная поставщикомъ или подрядчикомъ или причитающаяся ему за выполненный подрядъ; в) для банковскихъ заведеній, ссудныхъ кассъ и мѣняльныхъ лавокъ—валовая сумма всѣхъ поступленій въ теченіи года по активнымъ операциямъ какъ на собственной капиталъ, такъ и на вклады и всякаго рода оборотныя средства (по кассѣ, счетамъ и комиссіоннымъ операциямъ); г) для бань, меблированныхъ комнатъ и гостиницъ—валовая выручка за годъ.

11) Какую прибыль получилъ плательщикъ въ прошедшемъ году? *по Десятирублю меньше*
Это свидѣніе для плательщика не обязательно; но при сообщеніи цифры прибыли, плательщикъ можетъ объяснить обстоятельство, влияющія на ея увеличеніе или уменьшеніе противъ предыдущаго года.

Подпись плательщика или его довереннаго *Ф. И. Ш. Штребовъ*

О Т В ъ Т Ы.

Барабинская и Сосновская. Двѣ мясные лавки (набавки) мясной предприниматель по мелочамъ

Въ к. М. Браиловск. мой же Велетин Велетинъ и др. Чтѣно

Одна мясная лавка, съ двѣмя вѣдками въ лавкахъ, двѣ вѣдочки покупателей и сарай для двѣри

Одна сарай при лавкахъ, двѣ вѣдочки съ двѣмя вѣдками, мясной предприниматель, вѣдочки въ мясной лавкѣ

Не наемное

Самъ хозяинъ, самъ управляетъ

Членовъ семьи „ „ чел.; наемныхъ приказчиковъ „ „ чел.; прочихъ служащихъ при заведеніи (работниковъ всякаго рода) „ „ чел.

Уполномоченному „ „, всѣмъ остальнымъ приказчикамъ „ „, прочимъ служащимъ „ „, всего „ „
Не было

Не было

Общій оборотъ „ „ въ томъ числѣ по ярмаркамъ „ „
по подрядамъ и поставкамъ „ „

по Десятирублю меньше

Свѣдѣнія, представляемая въ Раскладочномъ Присутствіи.

Наименованіе выбраннаго промыслового свидѣтельства.	Его стоимость.	Порядковый номеръ по опредѣленію оборотовъ.	Опредѣленные по расклад- кѣ за прошлый годъ.		Опредѣленные раскладочнымъ присутствіемъ на настоящей		г.	Определенные Общимъ При- сутствіемъ Казенной Палаты.		Примѣчаніе.
			Оборотъ.	Прибыль.	Раскладоч- ный сборъ.	Излишекъ прибыли, подлежащей облож- ки процент. сборомъ.		Раскладоч- ный сборъ.	Процентный сборъ	
Шр. машинъ	2000	15р	2500	200	2500	200	3	—	—	13

Отмѣтки податнаго инспектора о результатахъ
повѣрки заявленія:

Предпріятіе № 1073

ЗАЯВЛЕНІЕ

Форма № 5.

ДЛЯ ТОРГОВЫХЪ ПРЕДПРІЯТІЙ.

(По ст. 123 Полож. о госуд. промысл. налогѣ).

Заявленіе принято 1899 г. 10 Марта 30 дня, подъ росписку за № 110

- Бланкъ сего заявленія вручается безплатно, при выдачѣ промыслового свидѣтельства.
- Плательщикъ обязанъ внести въ этотъ бланкъ всѣ свѣдѣнія, которыя требуются поставленными въ бланкѣ вопросами, и удостовѣрить отвѣты своею подписью.
- По внесеніи въ этотъ бланкъ требуемыхъ свѣдѣній, бланкъ сей долженъ быть поданъ лично или по-сланъ по почтѣ заказнымъ письмомъ, не позже 1-го Апрѣля, въ одно изъ учрежденій, которыя будутъ указаны Казенною Палатою въ объявленіяхъ, выставленныхъ въ мѣстахъ выдачи промысловыхъ сви-дѣтельствъ.
- Модича сихъ заявленій къ вышеуказанному сроку обязательна для владѣльцевъ всѣхъ торговыхъ пред-пріятій, на которыя выбрана промысловая свидѣтельства 1-го и 2-го разряда повсемѣстно, а для владѣль-цевъ предпріятій 3-го разряда — только въ столицахъ и мѣстностяхъ первыхъ трехъ классовъ.
- Настоящее заявленіе должно быть подано по каждому предпріятію или заведенію отдѣльно.
- Въ приемъ сихъ заявленій выдается росписка.
- За неподачу въ установленный срокъ, безъ уважительныхъ причинъ, въ раскладочное присутствіе заявле-ній по раскладочному сбору, а равно за невключеніе въ поданныя заявленія свѣдѣній, необходимыхъ для опредѣленія оборотовъ и прибылей предпріятій, плательщики означеннаго сбора подвергаются де-нежному взысканію не выше ста руб. (ст. 165 Полож. о госуд. промысл. налогѣ).
- За включеніе въ заявленіе заведомо невярныхъ свѣдѣній виновные подлежатъ ответственности въ уголов-номъ порядкѣ.

ЗАЯВЛЕНІЕ.

ВЪ Вилнишское РАСКЛАДОЧНОЕ ПРИСУТСТВІЕ.

Фамилія, имя, отчество и зва-
ніе владѣльца предпріятія,
или наименованіе фирмы
или общества.
Если владѣльцевъ предпріятія нѣсколь-
ко, то все они должны быть по-
именованы.

Штерингасъ Рувна Сруева

Мѣстожителство хозяина
предпріятія или заведенія
(подробный адресъ).

с. Павловки, Кошинов. волости
Вилнишскаго уѣзда

ВОПРОСЫ.

- 1) Какого рода торговое заведение или предприятие имѣть плательщикъ, т. е. имѣть ли лавку, магазъ амбаръ, дворъ, подрядъ и т. п.; какимъ товаромъ торгуетъ, и производится ли торговля оптомъ розницу или по мелочамъ.
- 2) Гдѣ находится заведение: если въ городѣ, то указать городъ, улицу, домъ, торговый рядъ и т. д.
если внѣ города, то указать уѣздъ, волость, селеніе
- 3) Сколько покоевъ или комнатъ и сколько входовъ для покупателей имѣется въ заведеніи?
- 4) Сколько имѣется складочныхъ помѣщеній при самомъ заведеніи, и отдѣльно отъ него (какъ снабженыхъ платными свидѣтельствами, такъ и безплатными билетами), съ указаніемъ, гдѣ именно какое складочное помѣщеніе находится.
- 5) За какую годовую плату нанималось въ прошедшемъ году помѣщеніе, занятое заведеніемъ, а такъ и каждое складочное помѣщеніе.
Если торговое помѣщеніе нанито было за общую плату, вмѣстѣ съ квартирой хозяина заведенія, то нужно указать эту общую плату съ отмѣткой, что плата показана вмѣстѣ съ квартирой; если же помѣщеніе не наемное, то слѣдуетъ только отмѣтить „не наемное“.
- 6) Кто завѣдуетъ заведеніемъ: самъ хозяинъ, или членъ семьи и какой, или наемный уполномоченный приказчикъ 1-го класса.
- 7) Сколько въ заведеніи находилось въ прошломъ году при торговлѣ лицъ.
- 8) Сколько въ прошедшемъ году было израсходовано на уплату жалованья, въ видѣ денежныхъ выдачъ.
- 9) Во сколько обошлось за прошлый годъ содержаніе (довольствіе натурой, помѣщеніе, столъ) всѣхъ вообще служащихъ въ заведеніи, кромѣ членовъ семьи хозяина (въ рубляхъ, по оцѣнкѣ хозяина).
- 10) Какой былъ въ прошедшемъ году оборотъ по заведенію? (въ рубляхъ).
Оборотомъ считается: а) для торговыхъ предприятий, продающихъ товары—сумма годовой валовой выручки по продажѣ товаровъ какъ на наличныя деньги, такъ и въ кредитъ, со включеніемъ суммъ, вырученныхъ по подрядамъ и поставкамъ и по ярмарочной торговлѣ; б) для отдѣльныхъ подрядовъ и поставокъ, т. е. когда поставляется товаръ не изъ собственного оплаченнаго отдѣльнымъ свидѣтельствомъ торговаго заведенія—сумма, полученная поставщикомъ или подрядчикомъ или причитающаяся ему за выполненный подрядъ; в) для банковскихъ заведеній, ссудныхъ кассъ и мѣняльныхъ лавокъ—валовая сумма всѣхъ поступленій въ теченіи года по активнымъ операциямъ на собственный капиталъ, такъ и на вклады и всякаго рода оборотныя средства (по кассѣ, счетамъ и комиссіоннымъ операциямъ); г) для бань, меблированныхъ комнатъ и гостинницъ—валовая выручка за годъ.
- 11) Какую прибыль получилъ плательщикъ въ прошедшемъ году?
Это свидѣніе для плательщика не обязательно; но при сообщеніи цифры прибыли, плательщикъ можетъ объяснить обстоятельствомъ ея увеличеніе или уменьшеніе противъ предыдущаго года.

Подпись плательщика или его довереннаго Рудковъ Штепелъ

ОТВѢТЫ.

Мелочная, бакалейная лавка

въ с. Павловки, Романовской волости Выш. Уездъ

одно помѣщеніе съ однимъ входомъ

за десять рублей

Являю Хозяина дома, съ супругой

Членовъ семьи „ / „ чел.; наемныхъ приказчиковъ „ „; прочихъ служащихъ при заведеніи (работниковъ всякаго рода) „ „ чел.

Уполномоченному „ — „, всѣмъ остальнымъ приказчикамъ „ — „, прочимъ служащимъ „ — „, итого „ — „

Общій оборотъ Шестьсотъ руб. въ томъ числѣ по ярмаркамъ „ — „ по подрядамъ и поставкамъ „ — „

Подпись плательщика или его довереннаго Рудковъ Штепелъ, а за неимениемъ подписки Гривина Штепелъ

Свѣдѣнія, представляемыя въ Раскладочномъ Присутствіи.

Наименованіе выбраннаго промыслового свидѣтельства.	Его стоимость.	Порядковый номеръ по опредѣленію оборотовъ.	Определенные по расклад- кѣ за прошлый годъ.		Определенные раскладочнымъ присутствіемъ на настоящій				Определенные Общимъ При- сутствіемъ Казенной Палаты.		Примѣчаніе.
			Оборотъ.	Прибыль.	Оборотъ.	Прибыль.	Раскладоч- ный сборъ.	Или иныхъ прибылей, подлежащихъ облож- ки, проценту, сборамъ, и т. п.	Окладъ процент- наго сбора	Раскладочн. сборъ	
Заведеніе свѣдѣств.	1500	1500	2000	160	2р 40						13

Отмѣтки податнаго инспектора о результатахъ
повѣрки заявленія:

Предпріятіе № 1074

ЗАЯВЛЕНІЕ

Форма № 5.

ДЛЯ ТОРГОВЫХЪ ПРЕДПРІЯТІЙ.

(По ст. 123 Полож. о госуд. промышл. налогѣ).

Заявленіе принято 1899 г. Мѣсяца 17 дня, подъ росписку за № 111

1. Бланкъ сего заявленія вручается бесплатно, при выдачѣ промыслового свидѣтельства.
2. Плательщикъ обязанъ внести въ этотъ бланкъ всѣ свѣдѣнія, которыя требуются поставленными въ бланкѣ вопросами, и удостовѣрить отвѣты своею подписью.
3. По внесеніи въ этотъ бланкъ требуемыхъ свѣдѣній, бланкъ сей долженъ быть поданъ лично или по-слать по почтѣ заказнымъ письмомъ, не позже 1-го Апрѣля, въ одно изъ учреждений, которыя будутъ указаны Казенною Палатою въ объявленіяхъ, выставленныхъ въ мѣстахъ выдачи промысловыхъ сви-дѣтельствъ.
4. Подача сихъ заявленій къ вышеуказанному сроку обязательна для владѣльцевъ всѣхъ торговыхъ пред-пріятій, на которыя выбраны промысловыя свидѣтельства 1-го и 2-го разряда повсемѣстно, а для владѣль-цевъ предпріятій 3-го разряда — только въ столицахъ и мѣстностяхъ первыхъ трехъ классовъ.
5. Настоящее заявленіе должно быть подано по каждому предпріятію или заведенію отдѣльно.
6. Въ пріемѣ сихъ заявленій выдается росписка.
7. За неподачу въ установленный срокъ, безъ уважительныхъ причинъ, въ раскладочное присутствіе заяв-лений по раскладочному сбору, а равно за невключеніе въ поданныя заявленія свѣдѣній, необходимыхъ для опредѣленія оборотовъ и прибылей предпріятій, плательщики означеннаго сбора подвергаются де-нежному взысканію не свыше ста руб. (ст. 165 Полож. о госуд. промышл. налогѣ).
8. За влюченіе въ заявленіе заведомо неистинныхъ свѣдѣній виновные подлежатъ ответственности въ уголов-номъ порядкѣ.

ЗАЯВЛЕНІЕ.

ВЪ Винницкое РАСКЛАДОЧНОЕ ПРИСУТСТВІЕ.

Фамилія, имя, отчество и зва-
ніе владѣльца предпріятія,
или наименованіе фирмы
или общества.

Штернберга Юзефа-Лейсаха
Зайвелева

Если владѣльцевъ предпріятія нѣсколь-
ко, то всѣ они должны быть по-
именованы.

Мѣстожителство хозяина
предпріятія или заведенія
(подробный адресъ).

Винница (подольскій губ.)

В О П Р О С Ы.

- 1) Какого рода торговое заведение или предприятие имѣть плательщикъ, т. е. имѣть ли лавку, магазанъ, амбаръ, дворъ, подрядъ и т. п.; какимъ товаромъ торгуетъ, и производится ли торговля оптомъ, розницу или по мелочамъ.
- 2) Гдѣ находится заведение: если въ городѣ, то указать городъ, улицу, домъ, торговый рядъ и т. п. если вѣхъ города, то указать уѣздъ, волость, селеніе
- 3) Сколько покоекъ или комнатъ и сколько входовъ для покупателей имѣется въ заведеніи?
- 4) Сколько имѣется складочныхъ помѣщеній при самомъ заведеніи, и отдѣльно отъ него (какъ снабженыхъ платными свидетельствами, такъ и бесплатными билетами), съ указаніемъ, гдѣ именно какое складочное помѣщеніе находится.
- 5) За какую годовую плату нанималось въ прошедшемъ году помѣщеніе, занятое заведеніемъ, а такъ и каждое складочное помѣщеніе.
Если торговое помѣщеніе нанимано было за общую плату, вмѣстѣ съ квартирой хозяина заведенія, то нужно указать эту общую плату съ отмѣткой, что плата показана вмѣстѣ съ квартирой; если же помѣщеніе не наемное, то слѣдуетъ только отмѣтить „не наемное“.
- 6) Кто завѣдуетъ заведеніемъ: вамъ хозяинъ, или членъ семьи и какой, или наемный уполномоченный приказчикъ 1-го класса.
- 7) Сколько въ заведеніи находилось въ прошломъ году при торговлѣ лицъ.
- 8) Сколько въ прошедшемъ году было израсходовано на уплату жалованья, въ видѣ денежныхъ выдѣлокъ.
- 9) Во сколько обошлось за прошлый годъ содержаніе (довольствіе натурой, помѣщеніе, столъ) всѣхъ вообще служащихъ въ заведеніи, кромѣ членовъ семьи хозяина (въ рубляхъ, по оцѣнкѣ хозяина).
- 10) Какой былъ въ прошедшемъ году оборотъ по заведенію? (въ рубляхъ).
Оборотомъ считается: а) для торговыхъ предприятий, продающихъ товары—сумма годовой валовой выручки по продажѣ товаровъ какъ на наличныя деньги, такъ и въ кредитъ, со включеніемъ суммъ, вырученныхъ по подрядамъ и поставкамъ и по ярмарочной торговлѣ; б) для отдѣльныхъ подрядовъ и поставокъ, т. е. когда поставляется товаръ не изъ собственного оплаченнаго отдѣльнымъ свидетельствомъ торговаго заведенія—сумма, полученная поставщикомъ или подрядчикомъ или причитающаяся ему за выполненный подрядъ; в) для банковскихъ заведеній, ссудныхъ кассъ и мѣняльныхъ лавокъ—валовая сумма всѣхъ поступленій въ теченіи года по активнымъ операціямъ на собственный капиталъ, такъ и на вклады и всякаго рода оборотныя средства (по кассѣ, счетамъ и комиссіоннымъ операціямъ); г) для бань, меблированныхъ комнатъ и гостиницъ—валовая выручка за годъ.
- 11) Какую прибыль получилъ плательщикъ въ прошедшемъ году?
Это свидѣніе для плательщика не обязательно; но при сообщеніи цифры прибыли, плательщикъ можетъ объяснить обстоятельствомъ, влиявшимъ на ея увеличеніе или уменьшеніе противъ предыдущаго года.

Подпись плательщика или его довереннаго

Иосифъ...

О Т ВѢ Т Ы.

Самостоятельная и колониальная лавка, розничная торговля
 лавка въ г. Винницѣ (под. уѣзд.) во дворѣ по Подольской улицѣ
 Для покупателей имѣется только одинъ входъ изъ улицы.
 При самомъ заведеніи не имѣется складочнаго помѣщенія по числу свидѣтельствъ
 въ складочномъ отдѣленіи, одинъ складочный во дворѣ а именно въ
 крѣпостномъ елизаветинскомъ домѣ.
 Не наемное
 само хозяиномъ.
 Членовъ семьи „ 2 “ чел.; наемныхъ приказчиковъ „ 1 “; прочихъ служащихъ при заведеніи (работниковъ всякаго рода) „ “ чел.
 Уполномоченному „ “, всѣмъ остальнымъ приказчикамъ „ “, прочимъ служащимъ „ “, итого „ “
 Ни изъ чего
 Въ прошломъ году въ распоряженіи приказчиковъ у Ю. Сергеева
 которыхъ складочная лавка была чл. ничто ни изъ чего
 Общій оборотъ „ “ въ томъ числѣ по ярмаркамъ „ “
 по подрядамъ и поставкамъ „ “
 Ни изъ чего
 Ни изъ чего такъ какъ въ прошломъ году ни въ распоряженіи
 съ предшлагаго года ни въ складочной лавкѣ чл. ничто
 ничего не могу сказать.
 Иосифъ...

Свѣдѣнія, представляемая въ Раскладочномъ Присутствіи.

Наименованіе выбраннаго промышленнаго свидѣтельства.	Его стоимость	Порядковый номеръ по опредѣленію оборотовъ.	Определенные по расклад- кѣ за прошлый годъ.		Определенные раскладочнымъ присутствіемъ на настоящій					Определенные Общамъ При- сутствіемъ Казенной Палаты.		Примѣчаніе.
			Оборотъ.	Прибыль.	Оборотъ.	Прибыль.	Раскладоч- ный сборъ.	Налишекъ прибыли, подлежащей облож- ки, процентъ, оборо- тѣ, сборамъ.	Окладъ процен- тно сбора	Раскладоч- ный сборъ.	Процентный сборъ.	
1	150	3	4	5	6	7	8	9	10	11	12	13
Учредъ свѣдѣствъ			Мушки 2000	Мушки 2000	5000	400	бр.					

Отмѣтки податнаго инспектора о результатахъ
повѣрки заявленія:

Предпріятіе № 1045

ЗАЯВЛЕНІЕ

Форма № 5.

ДЛЯ ТОРГОВЫХЪ ПРЕДПРІЯТІЙ.

(По ст. 123 Полож. о госуд. промысл. налогѣ).

Заявленіе принято 28-го г. 1899 г. с. 10/10/99

1. Бланкъ сего заявленія вручается бесплатно, при выдачѣ промышленнаго свидѣтельства.
2. Плательщикъ обязанъ внести въ этотъ бланкъ всѣ свѣдѣнія, которыя требуются поставленными въ бланкѣ вопросами, и удостовѣрить отвѣты своею подписью.
3. По внесеніи въ этотъ бланкъ требуемыхъ свѣдѣній, бланкъ сей долженъ быть поданъ лично или по-сланъ по почтѣ заказнымъ письмомъ, не позже 1-го Апрѣля, въ одно изъ учреждений, которыя будутъ указаны Казенною Палатою въ объявленіяхъ, выставленныхъ въ мѣстахъ выдачи промышленныхъ сви-дѣтельствъ.
4. Подача сихъ заявленій къ вышеуказанному сроку обязательна для владѣльцевъ всѣхъ торговыхъ пред-пріятій, на которыя выбрана промышленнаго свидѣтельства 1-го и 2-го разряда повсемѣстно, а для владѣль-цевъ предпріятій 3-го разряда — только въ столицахъ и мѣстностяхъ первыхъ трехъ классовъ.
5. Настоящее заявленіе должно быть подано по каждому предпріятію или заведенію отдѣльно.
6. Въ приемѣ сихъ заявленій выдается росписка.
7. За неподачу въ установленный срокъ, безъ уважительныхъ причинъ, въ раскладочное присутствіе заявле-ній по раскладочному сбору, а равно за невключеніе въ поданныя заявленія свѣдѣній, необходимыхъ для опредѣленія оборотовъ и прибылей предпріятій, плательщики означеннаго сбора подвергаются де-нежному взысканію не выше ста руб. (ст. 165 Полож. о госуд. промысл. налогѣ).
8. За включеніе въ заявленіе заведомо невярныхъ свѣдѣній виновные подлежатъ ответственности въ уголов-номъ порядкѣ.

ЗАЯВЛЕНІЕ.

ВЪ Винницкое РАСКЛАДОЧНОЕ ПРИСУТСТВІЕ.

Фамилія, имя, отчество и зва-
ніе владѣльца предпріятія,
или наименованіе фирмы
или общества.

Антонъ Штеперъ

Крестованскіи

Если владѣльцевъ предпріятія нѣсколь-
ко, то всѣ они должны быть по-
именованы.

Мѣстожителство хозяина
предпріятія или заведенія
(подробный адресъ).

С. Насковскіи Почт. № 22

Ст. Жмеринскіи

Свѣдѣнія, представляемыя въ Раскладочномъ Присутствіи.

Наименованіе выбраннаго промыслового свидѣтельства.	Его стоимость.	Порядковый номеръ по опредѣленію оборотовъ.	Определенные по расклад- кѣ за прошлый годъ.		Определенные раскладочнымъ присутствіемъ на настоящій					Определенные Общимъ При- сутствіемъ Казенной Палаты.		Примѣчаніе.
			Оборотъ.	Прибыль.	Оборотъ.	Прибыль.	Раскладоч- ный сборъ.	Излишекъ прибыли, подлежащей облож- ки, процентъ, сборовъ.	Окладъ процент- наго сбора.	Раскладоч- ный сборъ.	Процентный сборъ.	
Шр 684 15р	1500		2000	200	—	—	—	3	—	—	—	13

Отмѣтки податнаго инспектора о результатахъ
повѣрки заявленія:

Предпріятіе № 118/6

ЗАЯВЛЕНІЕ

Форма № 5.

ДЛЯ ТОРГОВЫХЪ ПРЕДПРІЯТІЙ.

(По ст. 123 Полож. о госуд. промысл. налогѣ).

Заявленіе принято 2999 г. 249 марта 30 дня, подъ росписку за № 699

1. Бланкъ сего заявленія вручается бесплатно, при выдачѣ промыслового свидѣтельства.
2. Плательщикъ обязанъ внести въ этотъ бланкъ все свѣдѣнія, которыя требуются поставленными въ бланкѣ вопросами, и удостовѣрить отвѣты своею подписью.
3. По внесеніи въ этотъ бланкъ требуемыхъ свѣдѣній, бланкъ сей долженъ быть поданъ лично или по-
сланъ по почтѣ заказнымъ письмомъ, не позже 1-го Апрѣля, въ одно изъ учрежденій, которыя будутъ
указаны Казенною Палатою въ объявленіяхъ, выставленныхъ въ мѣстахъ выдачи промысловыхъ сви-
дѣтельствъ.
4. Подача сихъ заявленій къ вышеуказанному сроку обязательна для владѣльцевъ всехъ торговыхъ пред-
пріятій, на которыя выбраны промысловыя свидѣтельства 1-го и 2-го разряда повсемѣстно, а для владѣль-
цевъ предпріятій 3-го разряда — только въ столицахъ и мѣстностяхъ первыхъ трехъ классовъ.
5. Настоящее заявленіе должно быть подано по каждому предпріятію или заведенію отдѣльно.
6. Въ приемъ сихъ заявленій выдается росписка.
7. За неподачу въ установленный срокъ, безъ уважительныхъ причинъ, въ раскладочное присутствіе заявле-
ній по раскладочному сбору, а равно за невключеніе въ поданныя заявленія свѣдѣній, необходимыхъ
для опредѣленія оборотовъ и прибылей предпріятій, плательщики означеннаго сбора подвергаются де-
нежному взысканію не свыше ста руб. (ст. 165 Полож. о госуд. промысл. налогѣ).
8. За видюченіе въ заявленіе заведомо неистинныхъ свѣдѣній виновные подлежатъ ответственности въ уголов-
номъ порядкѣ.

ЗАЯВЛЕНІЕ.

въ Витницкомъ РАСКЛАДОЧНОМЪ ПРИСУТСТВІИ.

Фамилія, имя, отчество и зва-
ніе владѣльца предпріятія,
или наименованіе фирмы
или общества.

Штепиковъ Михаилъ Ивановичъ

Если владѣльцевъ предпріятія нѣсколь-
ко, то все они должны быть по-
именованы.

Мѣстожителство хозяина
предпріятія или заведенія
(подробный адресъ).

вдѣлѣ частн. з. Витница въ
д. Свѣтл. Свѣтл. Вербѣ

В О П Р О С Ы.

1) Какого рода торговое заведение или предприятие имѣть плательщикъ, т. е. имѣть ли лавку, мясной амбаръ, дворъ, подрядъ и т. п.; какимъ товаромъ торгуетъ, и производится ли торговли оптомъ розницу или по мелочамъ.

2) Гдѣ находится заведение: если въ городѣ, то указать городъ, улицу, домъ, торговый рядъ и т. п.
если внѣ города, то указать уѣздъ, волость, селеніе

3) Сколько покоекъ или комнатъ и сколько входовъ для покупателей имѣется въ заведеніи?

4) Сколько имѣется складочныхъ помѣщеній при самомъ заведеніи, и отдѣльно отъ него (какъ снабженныхъ платными свидѣтельствами, такъ и бесплатными билетами), съ указаніемъ, гдѣ именно каждае складочное помѣщеніе находится.

5) За какую годовую плату нанималось въ прошедшемъ году помѣщеніе, занятое заведеніемъ, а такъ и каждое складочное помѣщеніе.
Если торговое помѣщеніе нанимано было за общую плату, вмѣстѣ съ квартирой хозяина заведенія, то нужно указывать эту общую плату съ отмѣткой, что плата показана вмѣстѣ съ квартирой; если же помѣщеніе не наемное, то слѣдуетъ только отмѣтить „не наемное“.

6) Кто завѣдуетъ заведеніемъ: самъ хозяинъ, или членъ семьи и какой, или наемный уполномоченный приказчикъ 1-го класса.

7) Сколько въ заведеніи находилось въ прошломъ году при торговлѣ лицъ.

8) Сколько въ прошедшемъ году было израсходовано на уплату жалованья, въ видѣ денежныхъ выдачъ.

9) Во сколько обошлось за прошлый годъ содержаніе (довольствие натурой, помѣщеніе, столъ) всѣхъ въ общѣ служащихъ въ заведеніи, кромѣ членовъ семьи хозяина (въ рубляхъ, по отдѣлнмъ хозяина).

10) Какой былъ въ прошедшемъ году оборотъ по заведенію? (въ рубляхъ).

Оборотомъ считается: а) для торговыхъ предприятий, продающихъ товары—сумма годовой валовой выручки по продажѣ товаровъ какъ на наличныя деньги, такъ и въ кредитъ, со включеніемъ суммъ, вырученныхъ по подрядамъ и поставкамъ и по ярмарочной торговлѣ; б) для отдѣльныхъ подрядовъ и поставокъ, т. е. когда поставляется товаръ не изъ собственного оплаченнаго отдѣльнымъ свидѣтельствомъ торговаго заведенія—сумма, полученная поставщикомъ или подрядчикомъ или причитывающаея ему за выполненный подрядъ; в) для банковъ, ссудныхъ кассъ и мѣняльныхъ лавокъ—валовая сумма всѣхъ поступленій въ теченіи года по активнымъ операциямъ на собственный капиталъ, такъ и на вклады и всякаго рода оборотныя средства (по кассѣ, счетамъ и коммиссіоннымъ операциямъ); г) для бань, меблированныхъ комнатъ и гостиницъ—валовая выручка за годъ.

11) Какую прибыль получилъ плательщикъ въ прошедшемъ году?

Это свидѣніе для плательщика не обязательно; но при сообщеніи цифры прибыли, плательщикъ можетъ объяснить обстоятельство, влиявшее на ея увеличеніе или уменьшеніе противъ предыдущаго года.

Подпись плательщика или его довереннаго Мининъ Александръ

О Т В ъ Т Ы.

Лавка и продажей муки по мелочамъ

въ 1-й части г. Винница въ каменномъ ряду

Одна каменная; одинъ входъ для покупателей

Складъ одинъ каменный, но имъ пользовались въ торговлѣ съ документомъ III разряда.

Одинъ и жена

Членовъ семьи „2“ чел.; наемныхъ приказчиковъ „—“; прочихъ служащихъ при заведеніи (работниковъ всякаго рода) „—“ чел.

Уполномоченному „—“, всѣмъ остальнымъ приказчикамъ „—“, прочимъ служащимъ „—“, итого „—“

Общій оборотъ „3000 р.“ въ томъ числѣ по ярмаркамъ „—“

по подрядамъ и поставкамъ „—“

около 300 р.

Свѣдѣнія, представляемыя въ Раскладочномъ Присутствіи.

Наименованіе выбраннаго промыслового свидѣтельства.	Его стоимость	Порядковый номеръ по опредѣленію оборотныхъ	Определенные по расклад- кѣ за прошлый годъ.		Определенные раскладочнымъ присутствіемъ на настоящій					г.	Определенные Общияя При- сутствіемъ Казенной Палаты.		Примѣчаніе
			Оборотъ.	Прибыль.	Раскладоч- ный сборъ.	Ивановъ-прибыль, подлежащій сбору, процентъ оборотъ.	Оборотъ процент- наго сбора	Раскладочн. сборъ.	Процентный сборъ				
Чуважск. мѣстн. 150			7000	200	7000	200	400	0	0	11	0	0	

Отмѣтки податнаго инспектора о результатахъ
поверки заявленія:

Предпріятіе № 104

ЗАЯВЛЕНІЕ

Форма № 5.

ДЛЯ ТОРГОВЫХЪ ПРЕДПРІЯТІЙ.

(По ст. 123 Полож. о госуд. промисл. налогѣ).

Заявленіе принято 10/4 г. 26 Марта 26 дня, подъ росписку за № 348

1. Бланкъ сего заявленія вручается бесплатно, при выдачѣ промыслового свидѣтельства.
2. Плательщикъ обязанъ внести въ этотъ бланкъ всѣ свѣдѣнія, которыя требуются поставленными въ бланкѣ вопросами, и удостовѣрить отвѣты своею подписью.
3. По внесеніи въ этотъ бланкъ требуемыхъ свѣдѣній, бланкъ сей долженъ быть поданъ лично или по-сланъ по почтѣ заказнымъ письмомъ, не позже 1-го Апрѣля, въ одно изъ учрежденій, которыя будутъ указаны Казенною Палатою въ объявленіяхъ, выставленныхъ въ мѣстахъ выдачи промысловыхъ сви-дѣтельствъ.
4. Подача сихъ заявленій къ вышеуказанному сроку обязательна для владѣльцевъ всѣхъ торговыхъ пред-пріятій, на которыя выбраны промысловыя свидѣтельства 1-го и 2-го разряда повсемѣстно, а для владѣль-цевъ предпріятій 3-го разряда—только въ столицахъ и мѣстностяхъ первыхъ трехъ классовъ.
5. Настоящее заявленіе должно быть подано по каждому предпріятію или заведенію отдельно.
6. Въ приемъ сихъ заявленій выдается росписка.
7. За неподачу въ установленный срокъ, безъ уважительныхъ причинъ, въ раскладочное присутствіе заявле-ній по раскладочному сбору, а равно за невключеніе въ поданныя заявленія свѣдѣній, необходимыхъ для опредѣленія оборотовъ и прибылей предпріятій, плательщики означеннаго сбора подвергаются де-нежному взысканію не свыше ста руб. (ст. 165 Полож. о госуд. промисл. налогѣ).
8. За включеніе въ заявленіе заведомо неистинныхъ свѣдѣній виновные подлежатъ ответственности въ уголов-номъ порядкѣ.

ЗАЯВЛЕНІЕ.

ВЪ Винницкомъ РАСКЛАДНОЕ ПРИСУТСТВІЕ.

Фамилія, имя, отчество и зва-
ніе владѣльца предпріятія,
или наименованіе фирмы
или общества.

Суръ Туба
Штокландъ

Мѣстожителство хозяина
предпріятія или заведенія
(подробный адресъ).

Въ селѣ 2. Винница

В О П Р О С Ы.

- 1) Какого рода торговое заведение или предприятие имѣть плательщикъ, т. е. имѣть ли лавку, магазинъ, амбаръ, дворъ, подрядъ и т. п.; какимъ товаромъ торгуетъ, и производится ли торговля оптомъ, розницу или по мелочамъ.
- 2) Гдѣ находится заведение: если въ городѣ, то указать городъ, улицу, домъ, торговый рядъ и т. п.
если внѣ города, то указать уѣздъ, волость, селеніе
- 3) Сколько покоевъ или комнатъ и сколько входовъ для покупателей имѣется въ заведеніи?
- 4) Сколько имѣется складочныхъ помѣщеній при самомъ заведеніи, и отдѣльно отъ него (какъ снабженыхъ платными свидѣтельствами, такъ и бесплатными билетами), съ указаніемъ, гдѣ именно каждае складочное помѣщеніе находится.
- 5) За какую годовую плату занималось въ прошедшемъ году помѣщеніе, занятое заведеніемъ, а такъ и каждое складочное помѣщеніе.
Если торговое помѣщеніе нанято было за общую плату, вмѣстѣ съ квартирой хозяина заведенія, то нужно указать эту общую плату съ отмѣткой, что плата показана вмѣстѣ съ квартирой; если же помѣщеніе не наемное, то слѣдуетъ только отмѣтить „не наемное“.
- 6) Кто завѣдуетъ заведеніемъ: самъ хозяинъ, или членъ семьи и какой, или наемный уполномоченный приказчикъ 1-го класса.
- 7) Сколько въ заведеніи находилось въ прошломъ году при торговлѣ лицъ.
- 8) Сколько въ прошедшемъ году было израсходовано на уплату жалованья, въ видѣ денежныхъ выдачъ.
- 9) Во сколько обошлось за прошлый годъ содержаніе (довольствіе натурой, помѣщеніе, столъ) всѣхъ общае служащихъ въ заведеніи, кромѣ членовъ семьи хозяина (въ рубляхъ, по оцѣнкѣ хозяина).
- 10) Какой былъ въ прошедшемъ году оборотъ по заведенію? (въ рубляхъ).
Оборотомъ считается: а) для торговыхъ предприятий, продающихъ товары—сумма годовой валовой выручки по продажѣ товаровъ какъ на наличныя деньги, такъ и въ кредитъ, со включеніемъ суммы, вырученныхъ по подрядамъ и поставкамъ и по ярмарочной торговлѣ; б) для отдѣльныхъ подрядовъ и поставокъ, т. е. когда поставляется товаръ не изъ собственнаго оплаченнаго отдѣльнымъ свидѣтельствомъ торговаго заведенія—сумма, полученная поставщикомъ или подрядчикомъ или причитающаяся ему за выполненный подрядъ; в) для банковскихъ заведеній, ссудныхъ кассъ и ипотечныхъ лавочъ—валовая сумма всѣхъ поступленій въ теченіи года по активнымъ операциямъ на собственный капиталъ, такъ и на вклады и всякаго рода оборотныя средства (по кассѣ, счетамъ и комиссіоннымъ операциямъ); г) для бань, меблированныхъ комнатъ и гостиницъ—валовая выручка за годъ.
- 11) Какую прибыль получили плательщикъ въ прошедшемъ году?
Это свидѣніе для плательщика не обязательно; но при сообщеніи цифры прибыли, плательщикъ можетъ объяснить обстоятельствомъ, влиявшимъ на ея увеличеніе или уменьшеніе противъ предыдущаго года.

О Т В Ъ Т Ы.

Спеціальный Мастерская Муж. и дам. швейныхъ машинъ

№ 12.2. Винницы въ Костомаровъ ^{лавкѣ} поштвейной улицѣ

одной лавкой съ однимъ выходомъ

имѣетъ ничего

За лавку плату М. И. Штукельбергъ
№ 300 руб. въ годъ

С. М. Штукельбергъ

Членовъ семьи „ чел.; наемныхъ приказчиковъ „ „; прочихъ служащихъ при заведеніи (работниковъ всякаго рода) „ чел.

двѣ мастерицы

Уполномоченному „ — „, всѣмъ остальнымъ приказчикамъ „ — „, прочимъ служащимъ „ 30 руб. того „
тридцать руб.

Общій оборотъ „ 3500 руб. М. И. Штукельбергъ „ въ томъ числѣ по ярмаркамъ „

по подрядамъ и поставкамъ „

Подпись плательщика или его довереннаго

Суръ-М. И. Штукельбергъ

а за неимениемъ расписки М. И. Штукельбергъ

В О П Р О С Ы.

- 1) Какого рода торговое заведение или предприятие имѣеть плательщикъ, т. е. имѣеть ли лавку, магазинъ, амбаръ, дворъ, подрядъ и т. п.; какииъ товаромъ торгуетъ, и производится ли торговля оптомъ, розницу или по мелочамъ.
- 2) Гдѣ находится заведение: если въ городѣ, то указать городъ, улицу, домъ, торговый рядъ и т. п.
если внѣ города, то указать уѣздъ, волость, селеніе
- 3) Сколько покоевъ или комнатъ и сколько входовъ для покупателей имѣется въ заведеніи?
- 4) Сколько имѣется складочныхъ помѣщеній при самомъ заведеніи, и отдѣльно отъ него (какъ снабженныя платными свидѣтельствами, такъ и бесплатными билетами), съ указаніемъ, гдѣ именно каждае складочное помѣщеніе находится.
- 5) За какую годовую плату принималось въ прошедшемъ году помѣщеніе, занятое заведеніемъ, а такъ же и каждое складочное помѣщеніе.
Если торговое помѣщеніе нанято было за общую плату, вмѣстѣ съ квартирой хозяина заведенія, то нужно указать эту общую плату, съ отбѣткой, что плата показана вмѣстѣ съ квартирой; если же помѣщеніе не наемное, то слѣдуетъ только отмѣтить „не наемное“.
- 6) Кто завѣдуетъ заведеніемъ: самъ хозяинъ, или членъ семьи и какой, или наемный уполномоченный приказчикъ 1-го класса.
- 7) Сколько въ заведеніи находилось въ прошломъ году при торговлѣ лицъ.
- 8) Сколько въ прошедшемъ году было израсходовано на уплату жалованья, въ видѣ денежныхъ выдѣлокъ, на содержаніе (довольствіе натурой, помѣщеніемъ, столъ) всѣхъ служащихъ въ заведеніи, кромѣ членовъ семьи хозяина (въ рубляхъ, по оцѣнкѣ хозяина).
- 9) Во сколько обошлось за прошлый годъ содержаніе (довольствіе натурой, помѣщеніемъ, столъ) всѣхъ служащихъ въ заведеніи, кромѣ членовъ семьи хозяина (въ рубляхъ, по оцѣнкѣ хозяина).
- 10) Каковъ былъ въ прошедшемъ году оборотъ по заведенію? (въ рубляхъ).
Оборотомъ считается: а) для торговыхъ предприятий, продающихъ товары—сумма годовой валовой выручки по продажѣ товаровъ какъ на наличныя деньги, такъ и въ кредитъ, со включеніемъ суммъ, вырученныхъ по подрядамъ и поставкамъ и по ярмарочной торговлѣ; б) для отдѣльныхъ подрядовъ и поставокъ, т. е. когда поставляется товаръ не изъ собственнаго оплаченнаго отдѣльнымъ свидѣтельствомъ торговаго заведенія—сумма, полученная поставщикомъ или подрядчикомъ или причитающаяся ему за выполненный подрядъ; в) для банковъ, ссудныхъ кассъ и мѣняльныхъ лавокъ—валовая сумма всѣхъ поступленій въ теченіи года по активнымъ операциямъ на собственный капиталъ, такъ и на вклады и всякаго рода оборотныя средства (по кассѣ, счетамъ и комиссіоннымъ операциямъ); г) банъ, меблированныхъ комнатъ и гостиницъ—валовая выручка за годъ.
- 11) Какую прибыль получилъ плательщикъ въ прошедшемъ году?
Это свидѣніе для плательщика не обязательно; но при сообщеніи цифры прибыли, плательщикъ можетъ объяснить обстоятельство, влияющія на ея увеличеніе или уменьшеніе противъ предыдущаго года.

О Т ВѢ Т Ы.

*Мелочная бабешинская лавка по имени
Въ с. Шесми уезда Кувшинской волости Вятской губерніи
одна лавка и одинъ входъ для покупателей
Складочныхъ помѣщеній не имѣется.*

*Лавка вмѣстѣ съ квартирой за 30 рублей
Самъ Двоица Игнатовъ Штирландскій.
Членовъ семьи „ „ чел.; наемныхъ приказчиковъ „ „; прочихъ служащихъ при заведеніи (ра-
ботниковъ всякаго рода) „ „ чел.*

Уполномоченному „ „, всѣмъ остальнымъ приказчикамъ „ „, прочимъ служащимъ „ „, всего „ „

*Общій оборотъ 800 руб. въ томъ числѣ по ярмаркамъ „ „
по подрядамъ и поставкамъ „ „*

Прибыль 10% проц.

Подпись плательщика или его довереннаго да неграмотной расписавшейся Лейба Шуринъ

Свѣдѣнія, представляемая въ Раскладочномъ Присутствіи.

Наименованіе выбраннаго промыслового свидѣтельства.	Его Стоимость	Порядковый номеръ по опредѣленно оборотамъ.	Опредѣленные по расклад- кѣ за прошлый годъ.		Опредѣленные раскладочнымъ присутствіемъ на настоящій					г.	Опредѣленные Общимаъ При- сутствіемъ Казенной Палаты.		Примѣчаніе.
			Оборотъ.	Прибыль.	Оборотъ.	Прибыль.	Раскладоч- ный сборъ.	Или иная прибыль, подлежащая облож- кѣ, сборамъ.	Окладъ процент- наго сбора		Раскладочн. сборъ	Процентный сборъ	
Шп сн460	15р.	3	4	5	6	7	8	9	10	11	12	13	
			1200	420	2000	160	2р40			3			

Отмѣтки податнаго инспектора о результатахъ
повѣрки заявленія:

Предпріятіе № 1049

ЗАЯВЛЕНІЕ

Форма № 5.

ДЛЯ ТОРГОВЫХЪ ПРЕДПРІЯТІЙ.

(По ст. 123 Полож. о госуд. промысл. налогѣ).

Заявленіе принято 1909 г. 2 Марта 29 дня, подъ росписку за № 811

1. Бланкъ сего заявленія вручается бесплатно, при выдачѣ промысловаго свидѣтельства.
 2. Плательщикъ обязанъ внести въ этотъ бланкъ всѣ свѣдѣнія, которыя требуются поставленными въ бланкѣ вопросами, и удостовѣрить отвѣты своею подписью.
 3. По внесеніи въ этотъ бланкъ требуемыхъ свѣдѣній, бланкъ сей долженъ быть поданъ лично или по-сланъ по почтѣ заказнымъ письмомъ, не позже 1-го Апрѣля, въ одно изъ учрежденій, которыя будутъ указаны Казенною Палатою въ объявленіяхъ, выставленныхъ въ мѣстахъ выдачи промысловыхъ сви-дѣтельствъ.
 4. Подача сихъ заявленій къ вышеуказанному сроку обязательна для владѣльцевъ всѣхъ торговыхъ пред-пріятій, на которыя выбраны промысловыя свидѣтельства 1-го и 2-го разряда повсемѣстно, а для владѣль-цевъ предпріятій 3-го разряда — только въ столицахъ и мѣстностяхъ первыхъ трехъ классовъ.
- Настоящее заявленіе должно быть подано по каждому предпріятію или заведенію отдѣльно.
6. Въ пріемъ сихъ заявленій выдается росписка.
 7. За неподачу въ установленный срокъ, безъ уважительныхъ причинъ, въ раскладочное присутствіе заявле-ній по раскладочному сбору, а равно за невключеніе въ поданныя заявленія свѣдѣній, необходимыхъ для опредѣленія оборотовъ и прибылей предпріятій, плательщики означеннаго сбора подвергаются де-нежному взыскаію не свыше ста руб. (ст. 165 Полож. о госуд. промысл. налогѣ).
 8. За включеніе въ заявленіе заведомо невѣрныхъ свѣдѣній виновные подлежатъ отвѣтственности по зако-намъ порядка.

ЗАЯВЛЕНІЕ.

ВЪ Винницкое РАСКЛАДОЧНОЕ ПРИСУТСТВІЕ.

Фамилія, имя, отчество и зва-
ніе владѣльца предпріятія,
или наименованіе фирмы
или общества.
Если владѣльцевъ предпріятія нѣсколь-
ко, то всѣ они должны быть по-
именованы.

Землемодельщикъ Шенцель
Камилъ-Лебовицъ
Штыренгаевъ

Мѣстожителство хозяина
предпріятія или заведенія
(подробный адресъ).

Въ Селеніи Кабловки Ка-
линовское Волости Винниц-
кого Уѣзда Подъ Губерніею

В О П Р О С Ы.

- 1) Какого рода торговое заведение или предприятие имѣть плательщикъ, т. е. имѣть ли лавку, магазинъ, амбаръ, дворъ, подрядъ и т. п.; каковыми товаромъ торгуетъ, и производится ли торговля оптомъ, розницу или по мелочамъ.
- 2) Гдѣ находится заведение: если въ городѣ, то указать городъ, улицу, домъ, торговый рядъ и т. п.; если внѣ города, то указать уѣздъ, волость, селеніе
- 3) Сколько покоевъ или комнатъ и сколько входовъ для покупателей имѣется въ заведеніи?
- 4) Сколько имѣется складочныхъ помѣщеній при самомъ заведеніи, и отдѣльно отъ него (какъ снабженыхъ платными свидѣтельствами, такъ и бесплатными билетами), съ указаніемъ, гдѣ именно каждое складочное помѣщеніе находится.
- 5) За какую годовую плату занималось въ прошедшемъ году помѣщеніе, занятое заведеніемъ, а такъ и каждое складочное помѣщеніе.
Если торговое помѣщеніе нанимано было за общую плату, вмѣстѣ съ квартирой хозяина заведенія, то нужно указать эту общую плату съ отмѣткой, что плата показана вмѣстѣ съ квартирой; если же помѣщеніе не наемное, то слѣдуетъ только отмѣтить „не наемное“.
- 6) Кто завѣдуетъ заведеніемъ: самъ хозяинъ, или членъ семьи и какой, или наемный уполномоченный казначей 1-го класса.
- 7) Сколько въ прошедшемъ году было израсходовано на уплату жалованья, въ видѣ денежныя выдачи, членамъ семьи и наемнымъ служащимъ въ прошломъ году при торговлѣ лицъ.
- 8) Сколько въ прошедшемъ году было израсходовано на уплату жалованья, въ видѣ денежныя выдачи, членамъ семьи и наемнымъ служащимъ въ прошломъ году при торговлѣ лицъ.
- 9) Во сколько обошлось за прошлый годъ содержаніе (довольствіе натурой, помѣщеніе, столъ) всѣхъ обще служащихъ въ заведеніи, кромѣ членовъ семьи хозяина (въ рубляхъ, по оцѣнкѣ хозяина).
- 10) Какой былъ въ прошедшемъ году оборотъ по заведенію? (въ рубляхъ).
Оборотомъ считается: а) для торговыхъ предприятий, продающихъ товары—сумма годовой валовой выручки по продажѣ товаровъ какъ на наличныя деньги, такъ и въ кредитъ, со включеніемъ суммъ, выроченныхъ по подрядамъ и поставкамъ и по ярмарочной торговлѣ; б) для отдѣльныхъ подрядовъ и поставокъ, т. е. когда представляется товаръ не изъ собственнаго оплаченнаго отдѣльнымъ свидѣтельствомъ торговаго заведенія—сумма, полученная поставщикомъ или подрядчикомъ или причитающаяся ему за выполненный подрядъ; в) для бань, казенныхъ заведеній, ссудныхъ кассъ и мѣстныхъ лавокъ—валовая сумма всѣхъ поступленій въ теченіи года по активнымъ операциямъ за счетъ собственнаго капитала, такъ и на вклады и всякаго рода оборотныя средства (по кассѣ, счетамъ и комиссіоннымъ операциямъ); г) бань, меблированныхъ комнатъ и гостиницъ—валовая выручка за годъ.
- 11) Какую прибыль получилъ плательщикъ въ прошедшемъ году?
Это свидѣніе для плательщика не обязательно; но при сообщеніи цифры прибыли, плательщикъ можетъ объяснить обстоятельствомъ, влиявшимъ на ея увеличеніе или уменьшеніе противъ предыдущаго года.

Подпись плательщика или его довереннаго Иванъ Ивановичъ

О Т В Ѣ Т Ы.

Имѣю лавку товаровъ бакалейныхъ и табачныхъ
владѣюща Мелогановъ
въ С. набережьи Калиновска Волости
Вилнижскаго уѣзда
одна пока входъ однимъ для покупателей

ничѣмъ

За 10 руб. годового жалованья за лавку

Самъ хозяинъ Штырмигасъ

Членовъ семьи " " чел.; наемныхъ приказчиковъ " " прочихъ служащихъ при заведеніи (работниковъ всякаго рода) " " — не было —

Уполномоченному " " "всѣмъ остальнымъ приказчикамъ " " прочимъ служащимъ " " , итого " "

Общій оборотъ " 275 рублей " (въ томъ числѣ по ярмаркамъ)

по подрядамъ и поставкамъ " ничѣмъ

Свѣдѣнія, представляемая въ Раскладочномъ Присутствіи.

1	2	3	4			5	6	7	8	9	10	11		12	13
			Наименованіе выбраннаго промыслового свѣдѣтельства.	Его стоимость.	Порядковый номеръ по опредѣленію оборотовъ.							Обороты.	Прибыль.		
уездъ свѣд.	100														

Отмѣтки податнаго инспектора о результатахъ
повѣрки заявленія:

Предпріятіе № 1080

ЗАЯВЛЕНІЕ

Форма № 5.

ДЛЯ ТОРГОВЫХЪ ПРЕДПРІЯТІЙ.

(По ст. 123 Полож. о госуд. промысл. налогѣ).

Заявленіе принято 2899 г. с Марта на 20 дня, подъ росписку за № 28

- Бланкъ сего заявленія вручается бесплатно, при выдачѣ промысловаго свѣдѣтельства.
- Плательщикъ обязанъ внести въ этотъ бланкъ всѣ свѣдѣнія, которыя требуются поставленными въ бланкѣ вопросами, и удостовѣрить отвѣты своею подписью.
- По внесеніи въ этотъ бланкъ требуемыхъ свѣдѣній, бланкъ сей долженъ быть поданъ лично или посыланъ по почтѣ заказнымъ письмомъ, не позже 1-ю Апрѣля, въ одно изъ учреждений, которыя будутъ указаны Казенною Палатою въ объявленіяхъ, выставленныхъ въ мѣстахъ выдачи промысловыхъ свѣдѣтельствъ.
- Подача сихъ заявленій къ вышеуказанному сроку обязательна для владѣльцевъ всѣхъ торговыхъ предпріятій, на которыя выбраны промыслова свѣдѣтельства 1-го и 2-го разряда повсемѣстно, а для владѣльцевъ предпріятій 3-го разряда — только въ столицахъ и мѣстностяхъ первыхъ трехъ классовъ.
- Настоящее заявленіе должно быть подано по каждому предпріятію или заведенію отдѣльно.
- Въ пріемѣ сихъ заявленій выдается росписка.
- За неподачу въ установленный срокъ, безъ уважительныхъ причинъ, въ раскладочное присутствіе заявленій по раскладочному сбору, а равно за невключеніе въ поданныя заявленія свѣдѣній, необходимыхъ для опредѣленія оборотовъ и прибыли предпріятій, плательщики означеннаго сбора подвергаются денежному взысканію не свыше ста руб. (ст. 165 Полож. о госуд. промысл. налогѣ).
- За включеніе въ заявленіе заведомо невярныхъ свѣдѣній виновные подлежатъ ответственности въ уголовномъ порядкѣ.

ЗАЯВЛЕНІЕ.

ВЪ Винницкомъ РАСКЛАДОЧНОМЪ ПРИСУТСТВІИ.

Фамилія, имя, отчество и званіе владѣльца предпріятія, или наименованіе фирмы или общества.
Если владѣльцевъ предпріятія нѣсколько, то всѣ они должны быть поименованы.

Кисиль Августъ
Шульманъ

Мѣстожителство хозяина предпріятія или заведенія (подробный адресъ).

Въ домѣ Наслед.
Обидзинскимъ в рѣзачѣ

В О П Р О С Ы.

- 1) Какого рода торговое заведение или предприятие имѣеть плательщикъ, т. е. имѣеть ли лавку, магазинъ, амбаръ, дворъ, подрядъ и т. п.; какииъ товаромъ торгуетъ, и производится ли торговля оптомъ, розницу или по мелочамъ.
- 2) Гдѣ находится заведение: если въ городѣ, то указать городъ, улицу, домъ, торговый рядъ и т. п.
если внѣ города, то указать уѣздъ, волость, селеніе
- 3) Сколько покоевъ или комнатъ и сколько входовъ для покупателей имѣется въ заведеніи?
- 4) Сколько имѣется складочныхъ помѣщеній при самомъ заведеніи, и отдѣльно отъ него (какъ снабженныя платными свидѣтельствами, такъ и бесплатными билетами), съ указаніемъ, гдѣ именно каждае складочное помѣщеніе находится.
- 5) За какую годовую плату навималось въ прошедшемъ году помѣщеніе, занятое заведеніемъ, а также каждое складочное помѣщеніе.
Если торговое помѣщеніе нанято было за общую плату, вмѣстѣ съ квартирой хозяина заведенія, то нужно указать эту общую плату съ отмѣткой, что плата показана вмѣстѣ съ квартирой; если же помѣщеніе не наемное, то слѣдуетъ только отмѣтить „не наемное“.
- 6) Кто завѣдуетъ заведеніемъ: самъ хозяинъ, или членъ семьи и какой, или наемный уполномоченный приказчикъ 1-го класса.
- 7) Сколько въ заведеніи находилось въ прошломъ году при торговлѣ лицъ.
- 8) Сколько въ прошедшемъ году было израсходовано на уплату жалованья, въ видѣ денежныхъ выдѣлъ, Уполномоченному „
- 9) Во сколько обошлось за прошлый годъ содержаніе (довольствіе натурой, помѣщеніемъ, столъ) всѣхъ и обще-служащихъ въ заведеніи, кромѣ членовъ семьи хозяина (въ рубляхъ, по оцѣнкѣ хозяина).
- 10) Какой былъ въ прошедшемъ году оборотъ по заведенію? (въ рубляхъ).
Оборотомъ считается: а) для торговыхъ предприятий, пролающихъ товары—сумма годовой валовой выручки по продажѣ товаровъ какъ на наличныя деньги, такъ и въ кредитъ, со включеніемъ суммъ, вырученныхъ по подрядамъ и поставкамъ и по ярмарочной торговлѣ; б) для отдѣльныхъ подрядовъ и поставокъ, т. е. когда поставляется товаръ не изъ собственнаго оплаченнаго отдѣльнымъ свидѣтельствомъ торговаго заведенія—сумма, полученная поставщикомъ или подрядчикомъ или причитающаяся ему за выполненный подрядъ; в) для банковскихъ заведеній, ссудныхъ кассъ и мѣсячныхъ лавокъ—валовая сумма всѣхъ поступленій въ теченіи года по активнымъ операциямъ какъ на собственный капиталъ, такъ и на вклады и всякаго рода оборотныя средства (по кассѣ, счетамъ и комиссіоннымъ операциямъ); г) для банъ, жабрированныхъ комнатъ и гостиницъ—валовая выручка за годъ.
- 11) Какую прибыль получилъ плательщикъ въ прошедшемъ году?
Это свидѣніе для плательщика не обязательно; но при сообщеніи цифры прибыли, плательщикъ можетъ объяснять обстоятельства, вліявшія на ея увеличеніе или уменьшеніе противъ предыдущаго года.

О Т В ъ Т Ы.

сукна и турко
продажа производителю по мелочамъ

Въ домѣ Арона Кормазина въ гостинице
по потовой улицѣ

одна комната и одинъ входъ для
покупателей

складочныхъ помѣщеній нѣтъ

Членъ семьи „
богачковъ всякаго рода „

чел. наемныхъ приказчиковъ „ „; прочихъ служащихъ при заведеніи (ра-
чел.

Уполномоченному „ „, всѣмъ остальнымъ приказчикамъ „ „, прочимъ служащимъ „ „, всего „ „

Общій оборотъ „ „ въ томъ числѣ по ярмаркамъ „ „

по подрядамъ и поставкамъ „ „

Выше
на годъ
въ числѣ 1899 года
Зима, а потому
за прошлаго года

Подпись плательщика или его довереннаго Кисиль Александръ Ивановичъ

Свѣдѣнія, представляемыя въ Раскладочномъ Присутствіи.

Наименованіе выбраннаго промышленнаго свѣдѣтельства.	Его стоимость.	Порядковый номеръ по опредѣленію оборотовъ.	Опредѣленные по раскладочкѣ за прошлый годъ.				Опредѣленные раскладочнымъ присутствіемъ на настоящей г.				Примѣчаніе.	
			Оборотъ.	Прибыль.	Оборотъ.	Прибыль.	Раскладочный сборъ.	Или иная прибыль, подлежащая облож. процент. сборомъ.	Окладъ процентнаго сбора.	Раскладочный сборъ.		Пролетный сборъ.
1	2	3	4	5	6	7	8	9	10	11	12	13
мелко сбывъ	75р	122	1000	500	1000	1200	✓	✓	-	20	-	

Отмѣтки податнаго инспектора о результатахъ повѣрки заявленія:

Предпріятіе № 1081.

ЗАЯВЛЕНІЕ

Форма № 5.

ДЛЯ ТОРГОВЫХЪ ПРЕДПРІЯТІЙ.

(По ст. 123 Полож. о госуд. промысл. налогѣ).

Заявленіе принято 1899 г. 9 Мая 1899 года, подъ росписку за № 2422

1. Бланкъ сего заявленія вручается бесплатно, при выдачѣ промышленнаго свѣдѣтельства.
2. Плательщикъ обязанъ внести въ этотъ бланкъ всѣ свѣдѣнія, которыя требуются поставленными въ бланкѣ вопросами, и удостовѣрить отвѣты своею подписью.
3. По внесеніи въ этотъ бланкъ требуемыхъ свѣдѣній, бланкъ сей долженъ быть поданъ лично или посыланъ по почтѣ заказнымъ письмомъ, не позже 1-го Апрѣля, въ одно изъ учрежденій, которыя будутъ указаны Казенною Палатою въ объявленіяхъ, выставленныхъ въ мѣстахъ выдачи промышленныхъ свѣдѣтельствъ.
4. Подача сихъ заявленій къ вышеуказанному сроку обязательна для владѣльцевъ всѣхъ торговыхъ предпріятій, на которыя выбраны промышленныя свѣдѣтельства 1-го и 2-го разряда повсемѣстно, а для владѣльцевъ предпріятій 3-го разряда—только въ столицахъ и мѣстностяхъ первыхъ трехъ классовъ.
5. Настоящее заявленіе должно быть подано по каждому предпріятію или заведенію отдѣльно.
6. Въ приемъ сихъ заявленій выдается росписка.
7. За неподачу въ установленный срокъ, безъ уважительныхъ причинъ, въ раскладочное присутствіе заявленій по раскладочному сбору, а равно за невключеніе въ поданныя заявленія свѣдѣній, необходимыхъ для опредѣленія оборотовъ и прибылей предпріятій, плательщики означеннаго сбора подвергаются денежному взысканію не свыше ста руб. (ст. 165 Полож. о госуд. промысл. налогѣ).
8. За включеніе въ заявленіе заведомо невѣрныхъ свѣдѣній виновные подлежатъ ответственности въ уголовномъ порядкѣ.

ЗАЯВЛЕНІЕ.

ВЪ _____ РАСКЛАДОЧНОЕ ПРИСУТСТВІЕ.

Фамилія, имя, отчество и званіе владѣльца предпріятія, или наименованіе фирмы или общества.
Если владѣльцевъ предпріятія нѣсколько, то всѣ они должны быть поименованы.

Двеира Ханъ-Медовна Шульцера

Мѣстожительство хозяина предпріятія или заведенія (подробный адресъ).

1-ей части Т. Виннича въ Дамы Хань Медъ Молвки

В О П Р О С Ы.

- 1) Какого рода торговое заведение или предприятие имѣть плательщикъ, т. е. имѣть ли лавку, магазинъ, амбаръ, дворъ, подрядъ и т. п.; какимъ товаромъ торгуетъ, и производится ли торговля оптовою розницу или по мелочамъ.
- 2) Гдѣ находится заведение: если въ городѣ, то указать городъ, улицу, домъ, торговый рядъ и т. п.
если вѣ городѣ, то указать уѣздъ, волость, селеніе
- 3) Сколько покоевъ или комнатъ и сколько входовъ для покупателей имѣется въ заведеніи?
- 4) Сколько имѣется складочныхъ помѣщеній при самомъ заведеніи, и отдѣльно отъ него (какъ снабженныхъ платными свидетельствами, такъ и бесплатными билетами), съ указаніемъ, гдѣ именно какое складочное помѣщеніе находится.
- 5) За какую годовую плату нанималось въ прошедшемъ году помѣщеніе, занятое заведеніемъ, а такъ и каждое складочное помѣщеніе.
Если торговое помѣщеніе нанято было за общую плату, вмѣстѣ съ квартирой хозяина заведенія, то нужно указать эту общую плату съ отмѣткой, что плата показана вмѣстѣ съ квартирой; если же помѣщеніе не наемное, то слѣдуетъ только отмѣтить „не наемное“.
- 6) Кто завѣдуетъ заведеніемъ: самъ хозяинъ, или членъ семьи и какой, или наемный уполномоченный приказчикъ 1-го класса.
- 7) Сколько въ заведеніи находилось въ прошломъ году при торговлѣ лицъ.
- 8) Сколько въ прошедшемъ году было израсходовано на уплату жалованья, въ видѣ денежныхъ выдачъ.
- 9) Во сколько обошлось за прошлый годъ содержаніе (довольствіе натурой, помѣщеніе, столъ) всѣхъ вообще служащихъ въ заведеніи, кромѣ членовъ семьи хозяина (въ рубляхъ, по оцѣнкѣ хозяина).
- 10) Какой былъ въ прошедшемъ году оборотъ по заведенію? (въ рубляхъ).
Оборотомъ считается: а) для торговыхъ предприятий, продающихъ товары—сумма годовой валовой выручки по продажѣ товаровъ какъ на наличныя деньги, такъ и въ кредитъ, со включеніемъ суммъ, вырученныхъ по подрядамъ и поставкамъ и по ярмарочной торговлѣ; б) для отдѣльныхъ подрядовъ и поставокъ, т. е. когда поставляется товаръ не изъ собственного оплаченнаго отдѣльнымъ свидѣтельствомъ торговаго заведенія—сумма, полученная поставщикомъ или подрядникомъ или причитающаяся ему за выполненный подрядъ; в) для банковскихъ заведеній, ссудныхъ кассъ и мѣняльныхъ лавокъ—валовая сумма всѣхъ поступленій въ теченіи года по активнымъ операціямъ на собственный капиталъ, такъ и на вклады и всякаго рода оборотныя средства (по кассѣ, счедамъ и комиссіоннымъ операціямъ); г) для бань, меблированныхъ комнатъ и гостиницъ—валовая выручка за годъ.
- 11) Какую прибыль получилъ плательщикъ въ прошедшемъ году?
Это свидѣніе для плательщика не обязательное; но при сообщеніи цифры прибыли, плательщикъ можетъ объяснить обстоятельства влывшія на ея увеличеніе или уменьшеніе противъ предыдущаго года.

Подпись плательщика или его довереннаго

О Т В ъ Т Ы.

лавки мелочными и галантерейными товарами
торговля производится мелочная
во 2ую часть города Винница на иппономъ базарѣ
въ каменномъ кварталѣ

одна комната — одинъ входъ

и въ тѣ

за девяносто руб.

сама Хозяинка

Членовъ семьи „ чел.; наемныхъ приказчиковъ „ „; прочихъ служащихъ при заведеніи (работниковъ всякаго рода) „ чел.

Уполномоченному „ „, всѣмъ остальнымъ приказчикамъ „ „, прочимъ служащимъ „ „, итого „ „

Общій оборотъ „ въ 1500 руб. въ томъ числѣ по ярмаркамъ „

по подрядамъ и поставкамъ „

Двойра Шулъцеръ

Свѣдѣнія, представляемая въ Раскладочномъ Присутствіи.

Наименованіе выбраннаго промышленнаго свидѣтельства.	Его стоимость	Порядковый номеръ по опредѣленію оборотовъ.	Опредѣленные по расклад- очесъ за прошлый годъ.			Опредѣленные раскладочнымъ присутствіемъ на настоящей				Опредѣленные Общій При- сутствіемъ Казенной Палаты.		Примѣчаніе
			Оборотъ.	Прибыль.	Оборотъ.	Прибыль.	Раскладоч- ный сборъ.	Наибольшіе прибыли, подлежащей облож- ке, процентъ, сборомъ	Окладъ процент- наго сбора	Раскладоч- ный сборъ	Процентный сборъ	
1	2	3	4	5	6	7	8	9	10	11	12	13
<i>меха всѣхъ</i>	<i>150</i>		<i>1570</i>	<i>150</i>	<i>1570</i>	<i>300</i>	<i>450</i>			<i>5</i>	<i>1</i>	

Отмѣтки податнаго инспектора о результатахъ
повѣрки заявленія:

*Можно разрешити отъ Губерн-
Шульцера
Н. П. Шер*

Предпріятіе № *1082*

ЗАЯВЛЕНІЕ

Форма № 5.

ДЛЯ ТОРГОВЫХЪ ПРЕДПРІЯТІЙ.

(По ст. 123 Полож. о госуд. промысл. налогѣ).

Заявленіе принято *22* г. *сентября* / дня, подъ росписку за № *1082*

- Бланкъ сего заявленія вручается бесплатно, при выдачѣ промышленнаго свидѣтельства.
- Плательщикъ обязанъ внести въ этотъ бланкъ всѣ свѣдѣнія, которыя требуются поставленными въ бланкѣ вопросами, и удостовѣрить отвѣты своею подписью.
- По внесеніи въ этотъ бланкъ требуемыхъ свѣдѣній, бланкъ сей долженъ быть поданъ лично или по-слать по почтѣ заказнымъ письмомъ, не позже 1-го Апрѣля, въ одно изъ учреждений, которыя будутъ указаны Казенною Палатою въ объявленіяхъ, выставленныхъ въ мѣстахъ выдачи промышленныхъ сви-дѣтельствъ.
- Подача сихъ заявленій къ вышеуказанному сроку обязательна для владѣльцевъ всѣхъ торговыхъ пред-пріятій, на которыя выбраны промышленныя свидѣтельства 1-го и 2-го разряда повсемѣстно, а для владѣль-цевъ предпріятій 3-го разряда — только въ столицахъ и мѣстностяхъ первыхъ трехъ классовъ.
- Настоящее заявленіе должно быть подано по каждому предпріятію или заведенію отдѣльно.
- Въ пріемъ сихъ заявленій выдается росписка.
- За неподачу въ установленный срокъ, безъ уважительныхъ причинъ, въ раскладочное присутствіе заяв-леній по раскладочному сбору, а равно за невключеніе въ поданныя заявленія свѣдѣній, необходимыхъ для опредѣленія оборотовъ и прибылей предпріятій, плательщики означеннаго сбора подвергаются де-нежному взысканію не свыше ста руб. (ст. 165 Полож. о госуд. промысл. налогѣ).
- За включеніе въ заявленіе заведомо несправныхъ свѣдѣній виновные подлежатъ ответственности въ уголов-номъ порядкѣ.

ЗАЯВЛЕНІЕ.

ВЪ *Витицкое* РАСКЛАДОЧНОЕ ПРИСУТСТВІЕ.

Заявленіе принято
Фамилія, имя, отчество и зва-
ніе владѣльца предпріятія,
или наименованіе фирмы
или общества.
Если владѣльцевъ предпріятія нѣсколь-
ко, то всѣ они должны быть по-
именованы.

Шаровкеръ Зѣбъ Рувимовичъ
Мельничковъ М. Николаевичъ

Мѣстожительство хозяина
предпріятія или заведенія
(подробный адресъ).

*Жителемъ вг. м. Николаевъ Витицкою
уездъ*

ВОПРОСЫ.

- 1) Какого рода торговое заведение или предприятие имѣть плательщикъ, т. е. имѣть ли лавку, мясной амбаръ, дворъ, подрядъ и т. п.; какииъ товаромъ торгуешь, и производится ли торговля оптомъ розницу или по мелочамъ.
- 2) Гдѣ находится заведение: если въ городѣ, то указать городъ, улицу, домъ, торговый рядъ и т. п. если внѣ города, то указать уѣздъ, волость, селеніе
- 3) Сколько покоекъ или комнатъ и сколько входовъ для покупателей имѣется въ заведеніи?
- 4) Сколько имѣется складочныхъ помѣщеній при самомъ заведеніи, и отдѣльно отъ него (какъ снабженныхъ платными свидѣтельствами, такъ и бесплатными билетами), съ указаніемъ, гдѣ именно каждое складочное помѣщеніе находится.
- 5) За какую годовую плату нажималось въ прошедшемъ году помѣщеніе, занятое заведеніемъ, а такъ и каждое складочное помѣщеніе.
Если торговое помѣщеніе нанято было за общую плату, вмѣстѣ съ квартирой хозяина заведенія, то нужно указать эту общую плату; если же плата показана вмѣстѣ съ квартирой, то слѣдуетъ только отмѣтить „на наемное“.
- 6) Кто завѣдуетъ заведеніемъ: самъ хозяинъ, или членъ семьи и какой, или наемный уполномоченный приказчикъ 1-го класса.
- 7) Сколько въ заведеніи находилось въ прошломъ году при торговлѣ лицъ.
- 8) Сколько въ прошедшемъ году было израсходовано на уплату жалованья, въ видѣ денежныхъ выдѣлъ, членамъ семьи и прочимъ служащимъ при заведеніи.
- 9) Во сколько обошлась въ прошедшій годъ содержаніе (довольствіе натурой, помѣщеніе, столъ) всѣхъ общае служащихъ въ заведеніи, кромѣ членовъ семьи хозяина (въ рубляхъ, по оцѣнкѣ хозяина).
- 10) Какой былъ въ прошедшемъ году оборотъ по заведенію? (въ рубляхъ).
Оборотомъ считается: а) для торговыхъ предприятий, продающихъ товары—сумма годовой валовой выручки по продажѣ товаровъ какъ на наличныя деньги, такъ и въ кредитъ, со включеніемъ суммъ, вырученныхъ по подрядамъ и поставкамъ и по ярмарочной торговлѣ; б) для отдѣльныхъ подрядовъ и поставокъ, т. е. когда поставляется товаръ не изъ собственного оплаченнаго отдѣльнымъ свидѣтельствомъ торговаго заведенія—сумма, полученная поставщикомъ или подрядчикомъ или причитающаяся ему за выполненный подрядъ; в) для общае служащихъ заведеній, ссудныхъ кассъ и мѣсячныхъ лавокъ—валовая сумма всѣхъ поступленій въ теченіи года по активнымъ операциямъ, кромѣ на собственный капиталъ, такъ и на вклады и всякаго рода оборотныя средства (по кассѣ, счетамъ и комиссіоннымъ операциямъ); г) для бань, меблированныхъ комнатъ и гостиницъ—валовая выручка за годъ.
- 11) Какую прибыль получилъ плательщикъ въ прошедшемъ году?
Это свидѣніе для плательщика не обязательно; но при сообщеніи цифры прибыли, плательщикъ можетъ объяснить обстоятельствомъ, влияющимъ на ея увеличеніе или уменьшеніе противъ предыдущаго года.

Подпись плательщика или его довереннаго Давидъ Губининъ Моговскскіи

Заказное

Учредителю Высочайшеу
Департамента Народнаго Просвѣщенія
Испектора



Лавка *Маршальскскіи* *изъ* *Николовскіи*
въ *уѣздѣ* *Псковскіи*
Лавка *наименно* *по* *всемъ* *руб.* *годовую* *плату*
и *имею* *подписавшійся* *С. Г. Кенего*

Членовъ семьи „ „ чел.; наемныхъ приказчиковъ „ „; прочихъ служащихъ при заведеніи (работниковъ всякаго рода) „ „ чел.
ново расположенной торговли

Уполномоченному „ „, всѣмъ остальнымъ приказчикамъ „ „, прочимъ служащимъ „ „, всего „ „
не работавшимъ за неимениемъ товаровъ расхатовъ

Общій оборотъ „ „ въ томъ числѣ по ярмаркамъ „ „
по подрядамъ и поставкамъ „ „



- 1) Какого рода т амбаръ, двор розницу или
- 2) Гдѣ
- 3) Сколько имѣ ныхъ платны складочное п

5) За какую годовую плату напизалось въ прошедшемъ году помѣщеніе, зажитое заведеніемъ, а такъ каждое складочное помѣщеніе.
 Если торговое помѣщеніе напизано было за общую плату, вмѣстѣ съ квартирой хозяина заведенія, то нужно указать эту общую плату съ отбѣткой, что плата показана вмѣстѣ съ квартирой; если же помѣщеніе не наемное, то слѣдуетъ только отбѣтнуть „не наемное“.

6) Кто завѣдуетъ заведеніемъ: самъ хозяинъ, или членъ семьи и какой, или наемный уполномоченный пр казчикъ 1-го класса.

7) Сколько въ заведеніи находилось въ прошломъ году при торговлѣ лицъ.

8) Сколько въ прошедшемъ году было израсходовано на уплату жалованья, въ видѣ денежныхъ выдатк

9) Во сколько обошлось въ прошломъ году содержаніе (довольствіе натурой, помѣщеніе, столы) всѣхъ обще служащихъ въ заведеніи, кромѣ членовъ семьи хозяина (въ рубляхъ, по оцѣнкѣ хозяина).

10) Какой былъ въ прошедшемъ году оборотъ по заведенію? (въ рубляхъ).

Оборотомъ считается: а) для торговыхъ предприятий, продающихъ товары—сумма годовой валовой выручки по продажѣ товаровъ какъ на наличныя деньги, такъ и въ кредитъ, со включеніемъ суммъ, вырученныхъ по подрядамъ и поставкамъ и по иррегулярной торговлѣ; б) для отдѣльныхъ подрядовъ и поставокъ, т. е. когда поставляется товаръ не изъ собственного оплаченнаго отдѣльнымъ свидѣтельствомъ торговаго заведенія—сумма, полученная поставщикомъ или подрядчикомъ или причитающаяся ему за выполненный подрядъ; в) для банковскихъ заведеній, ссудныхъ кассъ и мѣняльныхъ лавокъ—валовая сумма всѣхъ поступленій въ теченіи года по активнымъ операциямъ на собственный капиталъ, такъ и на вклады и всякаго рода оборотныя средства (по кассѣ, счетамъ и коммиссіоннымъ операциямъ); г) банъ, меблированныхъ комнатъ и гостинницъ—валовая выручка за годъ.

11) Какую прибыль получилъ платательщикъ въ прошедшемъ году?

Это свидѣніе для плательщика не обязательно; но при сообщеніи цифры прибыли, платательщикъ можетъ объяснить обстоятелства, влиявшія на ея увеличеніе или уменьшеніе противъ предыдущаго года.

Подпись плательщика или его довереннаго *Эль Рувиневичъ* *Модавкель*

ОТВѢТЫ.

Въяснъ торгуетсѣ по многообразію Бюджетнаго Состава
 и Поставокъ товаровъ

и Микова Витицкаго улицы Микова Валости

и Комната два лавокъ для покупателей

и Помѣщеніе
 и Помѣщеніе безплатные свои Бюджета за № 253 по жилищно
 и Помѣщеніе для складочныхъ помѣщеніе. записи пред-
 и Помѣщеніе въ одну присутствіе въ обѣдахъ

и Помѣщеніе лавку и мебель работниковъ

и Помѣщеніе лавку напизано по восемь руб. годовую плату

и Помѣщеніе лавку напизано съ Женного

Членовъ семьи „ чел.; наемныхъ приказчиковъ „ „; прочихъ служащихъ при заведеніи (ра-
 ботниковъ всякаго рода) „ чел.

и Помѣщеніе лавку напизано торговлѣ

и Помѣщеніе лавку напизано „ „, всѣмъ остальнымъ приказчикамъ „ „, прочимъ служащимъ „ „, итого „ „
 и Помѣщеніе лавку напизано за неимѣніемъ товаровъ расхитилъ

и Помѣщеніе лавку напизано „ „ въ томъ числѣ по ярмаркамъ „ „

и Помѣщеніе лавку напизано по подрядамъ и поставкамъ „ „



Свѣдѣнія, представляемая въ Раскладочномъ Присутствіи.

1 Наименованіе выбраннаго промыслового свидѣтельства.	2 Его стоимость	3 Порядковый номеръ по опредѣленію оборотовъ.	4 Опредѣленные по расклад- кѣ за прошлый годъ.		5 Оборотъ.		6 Оборотъ.	7 Прибыль.	8 Раскладоч- ный сборъ.	9 Валовые приходы, подлежащіе облож- кѣ процент- ными сборами.		10 Окладъ процент- наго сбора	11 Определеніе Общимъ При- сутствіемъ Казенной Палаты.		12 Раскладочн. сборъ	13 Примѣчаніе.
			Оборотъ.	Прибыль.	Раскладочн. сборъ	Процентный сборъ				Раскладочн. сборъ	Процентный сборъ					
мукомол № 192 150																

Отмѣтки податнаго инспектора о результатахъ
повѣрки заявленія:

[Faint handwritten notes and signatures in the left margin of the right page.]

Предпріятіе № 1083

ЗАЯВЛЕНІЕ

Форма № 5.

ДЛЯ ТОРГОВЫХЪ ПРЕДПРИЯТІЙ.

(По ст. 123 Полож. о госуд. промышл. налогѣ).

[Handwritten initials 'VSD']

Заявленіе принято *[Signature]* г. *[Signature]* 18 _____ дня, подъ росписку за № _____

1. Бланкъ сего заявленія вручается бесплатно, при выдачѣ промыслового свидѣтельства.
2. Плательщикъ обязанъ внести въ этотъ бланкъ всѣ свѣдѣнія, которыя требуются поставленными въ бланкѣ вопросами, и удостовѣрить отвѣты своею подписью.
3. По внесеніи въ этотъ бланкъ требуемыхъ свѣдѣній, бланкъ сей долженъ быть поданъ лично или по-сланъ по почтѣ заказнымъ письмомъ, не позже 1-ю Апрѣля, въ одно изъ учрежденій, которыя будутъ указаны Казенною Палатою въ объявленіяхъ, выставленныхъ въ мѣстахъ выдачи промысловыхъ сви-дѣтельствъ.
4. Подача сихъ заявленій къ вышеуказанному сроку обязательна для владѣльцевъ всѣхъ торговыхъ пред-пріятій, на которыя выбраны промысловыя свидѣтельства 1-го и 2-го разряда повсемѣстно, а для владѣль-цевъ предпріятій 3-го разряда — только въ столицахъ и мѣстностяхъ первыхъ трехъ классовъ.
5. Настоящее заявленіе должно быть подано по каждому предпріятію или заведенію отдѣльно.
6. Въ приемѣ сихъ заявленій выдается росписка.
7. За неподачу въ установленный срокъ, безъ уважительныхъ причинъ, въ раскладочное присутствіе заявле-ній по раскладочному сбору, а равно за невключеніе въ поданныя заявленія свѣдѣній, необходимыхъ для опредѣленія оборотовъ и прибыли предпріятій, плательщики означеннаго сбора подвергаются де-нежному взысканію не свыше ста руб. (ст. 165 Полож. о госуд. промышл. налогѣ).
8. За включеніе въ заявленіе заведомо невѣрныхъ свѣдѣній виновные подлежатъ ответственности съ уголов-нымъ порядкомъ.

ЗАЯВЛЕНІЕ.

ВЪ *[Signature]* РАСКЛАДОЧНОЕ ПРИСУТСТВІЕ.

Заявленіе принято

Фамилія, имя, отчество и зва-
ніе владѣльца предпріятія,
или наименованіе фирмы
или общества.

[Handwritten signature: Анна Ивановна Сидорова]

Если владѣльцевъ предпріятія нѣсколь-
ко, то всѣ они должны быть по-
именованы.

Мѣстожителство хозяина
предпріятія или заведенія
(подробный адресъ).

[Handwritten signature: Иванъ Ивановичъ Сидоровъ]

В О П Р О С Ы.

- 1) Какого рода торговое заведение или предприятие имѣть плательщикъ, т. е. имѣть ли лавку, амбаръ, дворъ, подрядъ и т. п.; какимъ товаромъ торгуетъ, и производится ли торговля оптомъ розницу или по мелочамъ.
- 2) Гдѣ находится заведение: если въ городѣ, то указать городъ, улицу, домъ, торговый рядъ и т. п.; если внѣ города, то указать уѣздъ, волость, селеніе
- 3) Сколько покоевъ или комнатъ и сколько входовъ для покупателей имѣется въ заведеніи?
- 4) Сколько имѣется складочныхъ помѣщій при самомъ заведеніи, и отдѣльно отъ него (какъ слытныхъ платными свидетельствами, такъ и безплатными билетами), съ указаніемъ, гдѣ именно складочное помѣщеніе находится.
- 5) За какую годовую плату нанималось въ прошедшемъ году помѣщеніе, занятое заведеніемъ, а также каждое складочное помѣщеніе.
Если торговое помѣщеніе нанято было за общую плату, вмѣстѣ съ квартирой хозяина заведенія, то нужно указать эту общую плату съ отмѣткой, что плата показана вмѣстѣ съ квартирой; если же помѣщеніе не наемное, то слѣдуетъ только отмѣтить „не наемное“.
- 6) Кто завѣдуетъ заведеніемъ: самъ хозяинъ, или членъ семьи и какой, или наемный уполномоченный казчикъ 1-го класса.
- 7) Сколько въ заведеніи находилось въ прошломъ году при торговлѣ лицъ.
- 8) Сколько въ прошедшемъ году было израсходовано на уплату жалованья, въ видѣ денежныхъ выдачъ
- 9) Во сколько обошлось за прошлый годъ содержаніе (довольствіе натурой, помѣщеніемъ, столъ) всѣхъ общае служащихъ въ заведеніи, кромѣ членовъ семьи хозяина (въ рубляхъ, по оцѣнкѣ хозяина).
- 10) Какой былъ въ прошедшемъ году оборотъ по заведенію? (въ рубляхъ).
Оборотомъ считается: а) для торговыхъ предприятий, продающихъ товары—сумма годовой валовой выручки по продажѣ товаровъ на наличный деньги, такъ и въ кредитъ, со включеніемъ суммъ, вырученныхъ по подрядамъ и поставкамъ и по ярмарочной торговлѣ; б) для отдѣльныхъ подрядовъ и поставокъ, т. е. когда поставляется товаръ не изъ собственнаго оплаченнаго отдѣльнымъ свидетельствомъ торговаго заведенія—сумма, полученная поставщикомъ или подрядчикомъ или причитающаяся ему за выполненныя работы; в) для банковъ, ссудныхъ кассъ и мѣняльныхъ лавочъ—валовая сумма всѣхъ поступленій въ теченіи года по активнымъ операциямъ на собственный капиталъ, такъ и на вклады и всякаго рода оборотныя средства (по кассѣ, счедамъ и коммиссіоннымъ операциямъ); г) банъ, меблированныхъ комнатъ и гостиницъ—валовая выручка за годъ.
- 11) Какую прибыль получилъ плательщикъ въ прошедшемъ году?
Это свидѣніе для плательщика не обязательно; но при сообщеніи цифры прибыли, плательщикъ можетъ объяснить обстоятельствомъ, влиявшимъ на ея увеличеніе или уменьшеніе противъ предыдущаго года.

Подпись плательщика или его довереннаго

О Т В ъ Т Ы.

Мелочная лавка, торгуетъ бакалейными товарами, мелочью, сахаромъ, макаронами, а также табачкомъ, торговля производится въ розницу и по мелочамъ.

Въ М.к. Дубовъ, Винницкомъ уѣздѣ

Въ томъ помѣщеніи съ однимъ входомъ.

Въ складочное помѣщеніе не при заведеніи а при Демь, снадъ имъ снадъ батмановъ и именованъ.

Не наемное.

Самъ.

Членовъ семьи „ чел.; наемныхъ приказчиковъ „ „; прочихъ служащихъ при заведеніи (рабочниковъ всякаго рода) „ „ чел.

Не торговала.

Уполномоченному „ „, всѣмъ остальнымъ приказчикамъ „ „, прочимъ служащимъ „ „, итого „ „

Торговля только съ Дубовъ 1899 года.

Общій оборотъ „ Не торговала „ въ томъ числѣ по армаркамъ „ none „

по подрядамъ и поставкамъ „ none „

Въ прошломъ году не естъ прибыль.

Судя М.к. Дубовъ съ издательствомъ расписки, судя М.к. Дубовъ

Свѣдѣнія, представляемая въ Раскладочномъ Присутствіи.

Наименованіе выбраннаго промыслового свидѣтельства.	Его стоимость	Порядковый номеръ по опредѣленію оборотовъ.	Определенные по расклад- кѣ за прошлый годъ.		Определенные раскладочнымъ присутствіемъ на настоящій					г.	Определенные Общеимъ. При- сутствіемъ Казенной Палаты.		Примѣчаніе.
			Оборотъ.	Прибыль.	Оборотъ.	Прибыль.	Раскладоч- ный сборъ.	Излишекъ прироста подлежащей облож- ки, процентъ, оборо- ты.	Окладъ, процентъ, нало сбора		Раскладоч. сборъ.	Процентный сборъ.	
1	2	3	4	5	6	7	8	9	10	11	12	13	
Чесно мѣло	700	103											

Отметки податнаго инспектора о результатахъ
повѣрки заявленія:

Предпріятіе № 1084

ЗАЯВЛЕНІЕ

Форма № 5.

ДЛЯ ТОРГОВЫХЪ ПРЕДПРІЯТІЙ.

(По ст. 123 Полож. о госуд. промышл. налогѣ).

1. Бланкъ сего заявленія вручается бесплатно, при выдачѣ промысловаго свидѣтельства.
2. Плательщикъ обязанъ внести въ этотъ бланкъ всѣ свѣдѣнія, которыя требуются поставленными въ бланкѣ вопросами, и удостовѣрить отвѣты своею подписью.
3. По внесеніи въ этотъ бланкъ требуемыхъ свѣдѣній, бланкъ сей долженъ быть поданъ лично или по-сланъ по почтѣ заказнымъ письмомъ, не позже 1-го Апрѣля, въ одно изъ учреждений, которыя будутъ указаны Казенною Палатою въ объявленіяхъ, выставленныхъ въ мѣстахъ выдачи промысловыхъ сви-дѣтельствъ.
4. Подача сихъ заявленій къ вышеуказанному сроку обязательна для владѣльцевъ всѣхъ торговыхъ пред-пріятій, на которыя выбраны промысловыя свидѣтельства 1-го и 2-го разряда повсемѣстно, а для владѣль-цевъ предпріятій 3-го разряда — только въ столицахъ и мѣстностяхъ первыхъ трехъ классовъ.
5. Настоящее заявленіе должно быть подано по каждому предпріятію или заведенію отдѣльно.
6. Въ приемѣ сихъ заявленій выдается росписка.
7. За неподачу въ установленный срокъ, безъ уважительныхъ причинъ, въ раскладочное присутствіе заявле-ній по раскладочному сбору, а равно за невключеніе въ поданныя заявленія свѣдѣній, необходимыхъ для опредѣленія оборотовъ и прибылей предпріятій, плательщики означеннаго сбора подвергаются де-нежному взысканію не выше ста руб. (ст. 165 Полож. о госуд. промышл. налогѣ).
8. За включеніе въ заявленіе заведомо невѣрныхъ свѣдѣній виновные подлежатъ ответственности въ уголов-номъ порядкѣ.

ЗАЯВЛЕНІЕ.

ВЪ Винницкое РАСКЛАДОЧНОЕ ПРИСУТСТВІЕ.

Заявленіе принято 1909 г. 21 Авг. 1909

Фамилія, имя, отчество и зва-
ніе владѣльца предпріятія,
или наименованіе фирмы
или общества.
Если владѣльцевъ предпріятія мѣсколь-
ко, то всѣ они должны быть по-
именованы.

Крестовский Александръ Ча-
лгановичъ Шиско

Мѣстожителство хозяина
предпріятія или заведенія
(подробный адресъ).

Въ с. Рѣвчѣ Винниц-
кого уѣзда Винницкой губерніи

ВОПРОСЫ.

1) Какого рода торговое заведение или предприятие имѣть плательщикъ, т. е. имѣть ли лавку, мясной амбаръ, дворъ, подрядъ и т. п.; каковыя товары торгуетъ, и производится ли торговля оптовою розницу или по мелочамъ.

2) Гдѣ находится заведение: если въ городѣ, то указать городъ, улицу, домъ, торговый рядъ и т. п. если вѣдь города, то указать уѣздъ, волость, селеніе

3) Сколько покоевъ или комнатъ и сколько входовъ для покупателей имѣется въ заведеніи?

4) Сколько имѣется складочныхъ помѣщеній при самомъ заведеніи, и отдѣльно отъ него (какъ снабженныя платными свидѣтельствами, такъ и бесплатными билетами), съ указаніемъ, гдѣ именно каждое складочное помѣщеніе находится.

5) За какую годовую плату нанималось въ прошедшемъ году помѣщеніе, занитое заведеніемъ, а такъ и каждое складочное помѣщеніе. Если торговое помѣщеніе нанято было за общую плату, имѣетъ съ квартирой хозяина заведенія, то нужно указать эту общую плату съ отмѣткой, что плата показана имѣетъ съ квартирой; если же помѣщеніе не наемное, то слѣдуетъ только отмѣтить „не наемное“.

6) Кто завѣдуетъ заведеніемъ: самъ хозяинъ, или членъ семьи и какой, или наемный уполномоченный приказчикъ, 1-го класса.

7) Сколько въ заведеніи находилось въ прошломъ году при торговлѣ лицъ.

8) Сколько въ прошедшемъ году было израсходовано на уплату жалованья, въ видѣ денежныхъ выдѣлъ

9) Во сколько обошлось за прошлый годъ содержаніе (довольствіе натурой, помѣщеніе, столъ) всѣхъ въ обществѣ служащихъ въ заведеніи, кромѣ членовъ семьи хозяина (въ рубляхъ, по оцѣнкѣ хозяина).

10) Какой былъ въ прошедшемъ году оборотъ по заведенію? (въ рубляхъ).

Оборотомъ считается: а) для торговыхъ предприятий, продающихъ товары—сумма годовой валовой выручки по продажѣ товаровъ, какъ на наличныя деньги, такъ и въ кредитъ, со включеніемъ суммъ, вырученныхъ по подрядамъ и поставкамъ и по ярмарочной торговлѣ; б) для отдѣльныхъ подрядовъ и поставокъ, т. е. когда поставляется товаръ не изъ собственнаго оплаченнаго отдѣльнымъ свидѣтельствомъ торговаго заведенія—сумма, полученная постанщикомъ или подрядчикомъ или причитающаяся ему за выполненный подрядъ; в) для банковъ, ссудныхъ кассъ и мѣняльныхъ лавокъ—валовая сумма всѣхъ поступленій въ теченіи года по активнымъ операциямъ на собственный капиталъ, такъ и на вклады и всякаго рода оборотныя средства (по кассѣ, счетамъ и коммисіоннымъ операциямъ); г) бань, меблированныхъ комнатъ и гостиницъ—валовая выручка за годъ.

11) Какую прибыль получилъ плательщикъ въ прошедшемъ году?

Это свидѣніе для плательщика не обязательно; но при сообщеніи цифры прибыли, плательщикъ можетъ объяснить обстоятельство, влѣившія на ея увеличеніе или уменьшеніе противъ предыдущаго года.

Подпись плательщика или его довереннаго *М. С. М. М. М.*

ОТВѢТЫ.

Мелочная торговля

г. Рязань Вознесенск. Волостн. Уездн. Уездн.

одна комната, одна ванная

не имѣетъ

одна комната, одна ванная

сама хозяйка

Членовъ семьи „ — “ чел.; наемныхъ приказчиковъ „ — “; прочихъ служащихъ при заведеніи (рабочниковъ всякаго рода) „ — “ чел.

уполномоченному „ — “, всѣмъ остальнымъ приказчикамъ „ — “, прочимъ служащимъ „ — “, всего „ — “

Общій оборотъ „ *200* „ въ томъ числѣ по ярмаркамъ „

по подрядамъ и поставкамъ „

10%

Свѣдѣнія, представляемыя въ Раскладочномъ Присутствіи.

Наименованіе выбраннаго промыслового свидѣтельства.	Его стоимость	Определенныя по расклад- кѣ за прошлый годъ.		Определенныя раскладочнымъ присутствіемъ на настоящій г.							Определенныя Общимъ При- сутствіемъ Казенной Палаты.												
		Порядковый номеръ по опредѣленію оборотовъ.	Оборотъ.	Прибыль.	Оборотъ.	Прибыль.	Раскладоч- ный сборъ.	Илишекъ прибыли, получающей облож- ка процентъ оборотъ	Обложка процент- наго сбора	Раскладочн. сборъ.	Процентный сборъ.	Примѣчаніе.											
III № 303	15	3		4		5		6		7		8		9		10		11		12		13	

Отмѣтки податнаго инспектора о результатахъ
повѣрки заявленія:

Предпріятіе № 1085

ЗАЯВЛЕНІЕ

Форма № 5.

ДЛЯ ТОРГОВЫХЪ ПРЕДПРІЯТІЙ.

(По ст. 123 Полож. о госуд. промысл. налогѣ).

Заявленіе принято 1909 г. 10 Марта 1909 дня, подъ росписку за № 24

- Бланкъ сего заявленія вручается бесплатно, при выдачѣ промыслового свидѣтельства.
- Плательщикъ обязанъ внести въ этотъ бланкъ всѣ свѣдѣнія, которыя требуются поставленными въ бланкѣ вопросами, и удостовѣрить отвѣты своею подписью.
- По внесеніи въ этотъ бланкъ требуемыхъ свѣдѣній, бланкъ сей долженъ быть поданъ лично или посыланъ по почтѣ заказнымъ письмомъ, не позже 1-го Апрѣля, въ одно изъ учрежденій, которыя будутъ указаны Казенною Палатою въ объявленіяхъ, выставленныхъ въ мѣстахъ выдачи промысловыхъ свидѣтельствъ.
- Подача сихъ заявленій къ вышеуказанному сроку обязательна для владѣльцевъ всѣхъ торговыхъ предпріятій, на которыя выбраны промысловыя свидѣтельства 1-го и 2-го разряда повсемѣстно, а для владѣльцевъ предпріятій 3-го разряда — только въ столицахъ и мѣстностяхъ первыхъ трехъ классовъ.
- Настоящее заявленіе должно быть подано по каждому предпріятію или заведенію отдѣльно.
- Въ приемѣ сихъ заявленій выдается росписка.
- За неподачу въ установленный срокъ, безъ уважительныхъ причинъ, въ раскладочное присутствіе заявленій по раскладочному сбору, а равно за невключеніе въ поданныя заявленія свѣдѣній, необходимыхъ для опредѣленія оборотовъ и прибылей предпріятій, плательщики означеннаго сбора подвергаются денежному взыскаіію не свыше ста руб. (ст. 165 Полож. о госуд. промысл. налогѣ).
- За включеніе въ заявленіе заведомо невярныхъ свѣдѣній виновные подлежатъ ответственности въ уголовномъ порядкѣ.

ЗАЯВЛЕНІЕ.

ВЪ Высочайшее РАСКЛАДОЧНОЕ ПРИСУТСТВІЕ.

Фамилія, имя, отчество и званіе владѣльца предпріятія, или наименованіе фирмы или общества.

Шавинскій Владимиръ Александровичъ
Дворянскій — имѣющій складъ
имѣющій

Мѣстожителство хозяина предпріятія или заведенія (подробный адресъ).

г. Вильнужа Твотинскій уѣздъ
Таловая — Дворянская улица
Собственнаго имѣнія

В О П Р О С Ы.

- 1) Какого рода торговое заведение или предприятие имѣеть плательщикъ, т. е. имѣеть ли лавку, магазинъ, амбаръ, дворъ, подрядъ и т. п.; какимъ товаромъ торгуетъ, и производится ли торговля оптомъ, розницу или по мелочамъ.
- 2) Гдѣ находится заведение: если въ городѣ, то указать городъ, улицу, домъ, торговый рядъ и т. п.; если внѣ города, то указать уѣздъ, волость, селеніе
- 3) Сколько покоевъ или комнатъ и сколько входовъ для покупателей имѣется въ заведеніи?
- 4) Сколько имѣется складочныхъ помѣщеній при самомъ заведеніи, и отдѣльно отъ него (какъ снабженныхъ платными свидѣтельствами, такъ и безплатными билетами), съ указаніемъ, гдѣ именно какое складочное помѣщеніе находится.
- 5) За какую годовую плату принималось въ прошедшемъ году помѣщеніе, занятое заведеніемъ, а такъ и каждое складочное помѣщеніе.
Если торговое помѣщеніе нанимано было за общую плату, вмѣстѣ съ квартирой хозяина заведенія, то нужно указать эту общую плату съ отмѣткой, что плата показана вмѣстѣ съ квартирой; если же помѣщеніе не наемное, то слѣдуетъ только отмѣтить „не наемное“.
- 6) Кто завѣдуетъ заведеніемъ: самъ хозяинъ, или членъ семьи и какой, или наемный уполномоченный приказчикъ 1-го класса.
- 7) Сколько въ заведеніи находилось въ прошломъ году при торговлѣ лицъ.
- 8) Сколько въ прошедшемъ году было израсходовано на уплату жалованья, въ видѣ денежныхъ выдачъ
- 9) Во сколько обошлось за прошлый годъ содержаніе (довольствіе натурой, помѣщеніе, столъ) всѣхъ обще служащихъ въ заведеніи, кромѣ членовъ семьи хозяина (въ рубляхъ, по оцѣнкѣ хозяина).
- 10) Какой былъ въ прошедшемъ году оборотъ по заведенію? (въ рубляхъ).
Оборотомъ считается: а) для торговыхъ предприятий, продающихъ товары—сумма годовой валовой выручки по продажѣ товаровъ какъ на наличныя деньги, такъ и въ кредитъ, со включеніемъ суммъ, вырученныхъ по подрядамъ и поставкамъ и по ярмарочной торговлѣ; б) для отдѣльныхъ подрядовъ и поставокъ, т. е. когда поставляется товаръ не изъ собственнаго оплаченнаго отдѣльнымъ свидѣтельствомъ торговаго заведенія—сумма, полученная поставщикомъ или подрядчикомъ или причитающаяся ему за выполненный подрядъ; в) для банкинскихъ заведеній, ссудныхъ кассъ и мѣняльныхъ лавокъ—валовая сумма всѣхъ поступленій въ теченіи года по активнымъ операціямъ на собственный капиталъ, такъ и на вклады и всякаго рода оборотныя средства (по кассѣ, счетамъ и комиссіоннымъ операціямъ); г) банъ, мебелированныхъ комнатъ и гостиницъ—валовая выручка за годъ.
- 11) Какую прибыль получилъ плательщикъ въ прошедшемъ году?
Это свидѣніе для плательщика не обязательно; но при сообщеніи цифры прибыли, плательщикъ можетъ объяснить обстоятельствомъ, влиявшимъ на ея увеличеніе или уменьшеніе противъ предыдущаго года.

Подпись плательщика или его довереннаго

Иванъ Ивановичъ Шабалинъ

О Т ВѢ Т Ы.

имѣетъ:
 Машиностроительный складъ, магазинъ / торгуетъ:
 въ г. Улан-Удэ - по Тургенев. ул. у моста Дунаевъ Курья Магараева
 для книголюбовъ и видны входы для покупателей
 один складочное помещеніе при мажорантскомъ
 складѣ. Бауманъ - Симеонъ
 за бооруб. виллами со складомъ, наложническимъ
 Санктъ-Петербургъ т. е. Ш. Шабалинскій.

Членовъ семьи " 4 чел.; наемныхъ приказчиковъ " 2; прочихъ служащихъ при заведеніи (рабочниковъ всякаго рода) " 1 чел. *одного сторожа*
 Уполномоченному " " всѣмъ остальнымъ приказчикамъ " " *Сторожу " 60 р.*, прочихъ служащихъ " 60 р. итого "

Общій оборотъ " 3000 р. " въ томъ числѣ по ярмаркамъ " "
 по подрядамъ и поставкамъ " "

сумма 25 отъ 30%

Свѣдѣнія, представляемыя въ Раскладочномъ Присутствіи.

Наименованіе выбраннаго промыслового свидѣтельства.	Его стоимость.	Порядковый номеръ по опредѣленію оборотовъ.	Опредѣленные по раскладоч- кѣ за прошлый годъ.		Опредѣленные раскладочнымъ присутствіемъ на настоящей								Примѣчаніе.
			Оборотъ.	Прибыль.	Оборотъ.	Прибыль.	Раскладоч- ный сборъ.	Или иже прибыль, подлежащая процент. сбору.	Окладъ процент- наго сбора	г.	Раскладоч- ный сборъ.	Общая При- сутствіемъ Казенной Палаты. Процентный сборъ.	
1. <i>Препр. вх. 589 750 134.</i>	2. <i>6000</i>	3. <i>134</i>	4. <i>6000</i>	5. <i>600</i>	6. <i>5700</i>	7. <i>1800</i>	8. <i>2000</i>	9. <i>—</i>	10. <i>—</i>	11. <i>257</i>	12. <i>—</i>	13. <i>—</i>	

Отмѣтки податнаго инспектора о результатахъ
повѣрки заявленія:

Предпріятіе № *1086*

ЗАЯВЛЕНІЕ

Форма № 5.

ДЛЯ ТОРГОВЫХЪ ПРЕДПРІЯТІЙ.

(По ст. 123 Полож. о госуд. промысл. налогѣ).

- Бланкъ сего заявленія вручается безплатно, при выдачѣ промыслового свидѣтельства.
- Плательщикъ обязанъ внести въ этотъ бланкъ всѣ свѣдѣнія, которыя требуются поставленными въ бланкѣ вопросами, и удостовѣрить отвѣты своею подписью.
- По внесеніи въ этотъ бланкъ требуемыхъ свѣдѣній, бланкъ сей долженъ быть поданъ лично или посыланъ по почтѣ заказнымъ письмомъ, не позже 1-ю Апрель, въ одно изъ учрежденій, которыя будутъ указаны Казенною Палатою въ объявленіяхъ, выставленныхъ въ мѣстахъ выдачи промысловыхъ свидѣтельствъ.
- Подача сихъ заявленій къ вышеуказанному сроку обязательна для владѣльцевъ всѣхъ торговыхъ предпріятій, на которыя выбраны промысловыя свидѣтельства 1-го и 2-го разряда повсемѣстно, а для владѣльцевъ предпріятій 3-го разряда — только въ столицахъ и мѣстностяхъ первыхъ трехъ классовъ.
- Настоящее заявленіе должно быть подано по каждому предпріятію или заведенію отдѣльно.
- Въ приемѣ сихъ заявленій выдается росписка.
- За неподачу въ установленный срокъ, безъ уважительныхъ причинъ, въ раскладочное присутствіе заявленій по раскладочному сбору, а равно за невключеніе въ поданныя заявленія свѣдѣній, необходимыхъ для опредѣленія оборотовъ и прибыли предпріятій, плательщики означеннаго сбора подвергаются денежному взысканію не свыше ста руб. (ст. 165 Полож. о госуд. промысл. налогѣ).
- За включеніе въ заявленіе заведомо несправныхъ свѣдѣній виновные подлежатъ ответственности съ уголовномъ порядкомъ.

ЗАЯВЛЕНІЕ.

ВЪ *Винницкомъ* РАСКЛАДНОЕ ПРИСУТСТВІЕ.

Заявленіе принято *1907 г. 11 Марта*

Фамиліи, имя, отчество и званіе владѣльца предпріятія, или наименованіе фирмы или общества.
Иудеивманъ Давидъ Сергѣевичъ Младшій
Ка-Стришувск. общ. Винницъ Гара

Если владѣльцевъ предпріятія нѣсколь-
ко, то всѣ они должны быть по-
именованы.

Мѣстожителство хозяина
предпріятія или заведенія
(подробный адресъ).

Въ м. Камильскѣ Винницкаго
Уезд. Вед. Уезд.
Камильска Давидъ Иудеивманъ

В О П Р О С Ы.

1) Какого рода торговое заведение или предпріятіе имѣеть плательщикъ, т. е. имѣеть ли лавку, магазинъ, амбаръ, дворъ, подрядъ и т. п.; какииъ товаромъ торгуетъ, и производится ли торговля оптомъ, розницу или по мелочамъ.

2) Гдѣ находится заведеніе: если въ городѣ, то указать городъ, улицу, домъ, торговый рядъ и т. п.
если внѣ города, то указать уѣздъ, волость, селеніе

3) Сколько покоевъ или комнатъ и сколько входовъ для покупателей имѣется въ заведеніи?

4) Сколько имѣется складочныхъ помѣщеній при самомъ заведеніи, и отдѣльно отъ него (какъ свѣдѣтельныхъ платными свидѣтельствами, такъ и бесплатными билетами), съ указаніемъ, гдѣ именно каждое складочное помѣщеніе находится.

5) За какую годовую плату занималось въ прошедшемъ году помѣщеніе, занятое заведеніемъ, а также каждое складочное помѣщеніе.
Если торговое помѣщеніе нанимано было за общую плату, вмѣстѣ съ квартирой хозяина заведенія, то нужно указать эту общую плату съ отмѣткой, что плата показана вмѣстѣ съ квартирой; если же помѣщеніе не наемное, то слѣдуетъ только отмѣтить „не наемное“.

6) Кто завѣдуетъ заведеніемъ: самъ хозяинъ, или членъ семьи и какой, или наемный уполномоченный казначей 1-го класса.

7) Сколько въ заведеніи находилось въ прошломъ году при торговлѣ лицъ.

8) Сколько въ прошедшемъ году было израсходовано на уплату жалованья, въ видѣ денежныхъ выдачъ

9) Во сколько обошлось за прошлый годъ содержаніе (довольствіе натурой, помѣщеніе, столъ) всѣхъ обще служащихъ въ заведеніи, кромѣ членовъ семьи хозяина (въ рубляхъ, по оцѣнкѣ хозяина).

10) Какой былъ въ прошедшемъ году оборотъ по заведенію? (въ рубляхъ).

Оборотомъ считается: а) для торговыхъ предпріятій, продающихъ товары—сумма годовой валовой выручки по продажѣ товаровъ какъ на наличныя деньги, такъ и въ кредитъ, со включеніемъ суммъ, вырученныхъ по подрядамъ и поставкамъ и по ярмарочной торговлѣ; б) для отдѣльныхъ подрядовъ и поставокъ, т. е. когда поставляется товаръ не изъ собственнаго оплаченнаго отдѣльнымъ свидѣтельствомъ торговаго заведенія—сумма, полученная поставщикомъ или подрядчикомъ или причитавшаяся ему за выполненнныя работы; в) для банковскихъ заведеній, ссудныхъ кассъ и мѣстныхъ лавокъ—валовая сумма всѣхъ поступленій въ теченіи года по активнымъ операциямъ на собственный капиталъ, такъ и на вклады и всякаго рода оборотныя средства (по кассѣ, счетамъ и комиссіоннымъ операциямъ); г) бань, мебелированныхъ комнатъ и гостиницъ—валовая выручка за годъ.

11) Какую прибыль получилъ плательщикъ въ прошедшемъ году?

Это свидѣніе для плательщика не обязательно; но при сообщеніи цифры прибыли, плательщикъ можетъ объяснить обстоятельствомъ, влиявшимъ на ея увеличеніе или уменьшеніе противъ предыдущаго года.

Подпись плательщика или его довереннаго И. И. Билибинъ

О Т В ъ Т Ы.

лавку, магазинъ, барачную лавку, торгуетъ по мелочамъ
по бару.

въ селѣ Каминскѣ, Валуйск. уѣздъ, въ селѣ Каминскѣ
Валуйск. уѣздъ, погостъ Каминскій
одно помѣщеніе и одинъ входъ.

Складовъ не имѣется.

Коммуналіе наемное за 35 рублей въ годъ

самъ хозяинъ.

Членовъ семьи „ — “ чел.; наемныхъ приказчиковъ „ — “; прочихъ служащихъ при заведеніи (работниковъ всякаго рода) „ — “ чел. одна девица

уполномоченному „ — “, всѣмъ остальнымъ приказчикамъ „ — “, прочимъ служащимъ „ — “, всего „ — “

Общій оборотъ за 800 руб. въ томъ числѣ по ярмаркамъ „ — “

по подрядамъ и поставкамъ „ — “

Знающій Савва Гуденковъ

Свѣдѣнія, представляемая въ Раскладочномъ Присутствіи.

Наименованіе выбраннаго промысловаго свидѣтельства.	Его стоимость	Порядковый номеръ по опредѣленію оборотовъ.	Опредѣленные по расклад- кѣ за прошлый годъ.		Опредѣленные раскладочнымъ присутствіемъ на настоящій							Примѣчаніе.
			Оборотъ.	Прибыль.	Оборотъ.	Прибыль.	Раскладоч- ный сборъ.	Измѣненіе прибыли, подлежащей сбору, процентъ, сборовъ.	Складъ, процен- таго сбора	г.	Раскладоч- ный сборъ.	
1 Шр 1335-15р	2 1000	3	4 1000	5 100	6 2000	7 100	8 200	9 -	10 -	11 3	12 -	13 -

Отмѣтки податнаго инспектора о результатахъ
повѣрки заявленія:

Предпріятіе № 1087

ЗАЯВЛЕНІЕ

Форма № 5.

ДЛЯ ТОРГОВЫХЪ ПРЕДПРІЯТІЙ.

(По ст. 123 Полож о госуд. промысл. налогѣ).

1. Бланкъ сего заявленія вручается бесплатно, при выдачѣ промысловаго свидѣтельства.
2. Плательщикъ обязанъ внести въ этотъ бланкъ всѣ свѣдѣнія, которыя требуются поставленными въ бланкѣ вопросами, и удостовѣрить отвѣты своею подписью.
3. По внесеніи въ этотъ бланкъ требуемыхъ свѣдѣній, бланкъ сей долженъ быть поданъ лично или посыланъ по почтѣ заказнымъ письмомъ, не позже 1-го Апрѣля, въ одно изъ учрежденій, которыя будутъ указаны Казенною Палатою въ объявленіяхъ, выставленныхъ въ мѣстахъ выдачи промысловаго свидѣтельства.
4. Подача сихъ заявленій къ вышеуказанному сроку обязательна для владѣльцевъ всѣхъ торговыхъ предпріятій, на которыя выданы промысловаго свидѣтельства 1-го и 2-го разряда повсемѣстно, а для владѣльцевъ предпріятій 3-го разряда — только въ столицахъ и мѣстностяхъ первыхъ трехъ классовъ.
5. Настоящее заявленіе должно быть подано по каждому предпріятію или заведенію отдѣльно.
6. Въ приемъ сихъ заявленій выдается росписка.
7. За неподачу въ установленный срокъ, безъ уважительныхъ причинъ, въ раскладочное присутствіе заявленій по раскладочному сбору, а равно за невключеніе въ поданныя заявленія свѣдѣній, необходимыхъ для опредѣленія оборотовъ и прибыли предпріятій, плательщики означеннаго сбора подвергаются денежному взысканію не выше ста руб. (ст. 165 Полож. о госуд. промысл. налогѣ).
8. За включеніе въ заявленіе заведомо несправныхъ свѣдѣній виновные подлежатъ ответственности въ уголовномъ порядкѣ.

ЗАЯВЛЕНІЕ.

ВЪ Вильнюсѣ РАСКЛАДОЧНОЕ ПРИСУТСТВІЕ.

Заявленіе принято

Фамилія, имя, отчество и званіе владѣльца предпріятія, или наименованіе фирмы или общества.
Если владѣльцевъ предпріятія нѣсколько, то всѣ они должны быть поименованы.

Фредерикъ Эдмундовичъ

Мѣстожителство хозяина предпріятія или заведенія (подробный адресъ).

В. С. Сидоръ
Вильнюскаго Угря

В О П Р О С Ы.

1) Какого рода торговое заведение или предприятие имѣеть плательщикъ, т. е. имѣеть ли лавку, магазинъ, амбаръ, дворъ, подрядъ и т. п.; какиимъ товаромъ торгуетъ, и производится ли торговля оптовой, розницу или по мелочамъ.

2) Гдѣ находится заведение: если въ городѣ, то указать городъ, улицу, домъ, торговый рядъ и т. п. если внѣ города, то указать уѣздъ, волость, селеніе

3) Сколько покоевъ или комнатъ и сколько входовъ для покупателей имѣется въ заведеніи?

4) Сколько имѣется складочныхъ помѣщеній при самомъ заведеніи, и отдѣльно отъ него (какъ снабженныя платными свидѣтельствами, такъ и бесплатными билетами), съ указаніемъ, гдѣ именно каждое складочное помѣщеніе находится.

5) За какую годовую плату занималось въ прошедшемъ году помѣщеніе, запитое заведеніемъ, а такъ и каждое складочное помѣщеніе. Если торговое помѣщеніе нанято было за общую плату, вмѣстѣ съ квартирой хозяина заведенія, то нужно указать эту общую плату съ отмѣткой, что плата показана вмѣстѣ съ квартирой; если же помѣщеніе не наемное, то слѣдуетъ только отмѣтить „не наемное“.

6) Кто завѣдуетъ заведеніемъ: самъ хозяинъ, или членъ семьи и какой, или наемный уполномоченный приказчикъ 1-го класса.

7) Сколько въ заведеніи находилось въ прошломъ году при торговлѣ лицъ.

8) Сколько въ прошедшемъ году было израсходовано на уплату жалованья, въ видѣ денежныхъ выдачъ.

9) Во сколько обошлось за прошлый годъ содержаніе (довольствіе натурой, помѣщеніе, столъ) всѣхъ вообще служащихъ въ заведеніи, кромѣ членовъ семьи хозяина (въ рубляхъ, по оцѣнкѣ хозяина).

10) Какой былъ въ прошедшемъ году оборотъ по заведенію? (въ рубляхъ).
Оборотомъ считается: а) для торговыхъ предприятий, продающихъ товары—сумма годовой валовой выручки по продажѣ товаровъ, какъ на наличный деньги, такъ и въ кредитъ, со включеніемъ суммъ, вырученныхъ по подрядамъ и поставкамъ и по ярмарочной торговлѣ; б) для отдѣльныхъ подрядовъ и поставокъ, т. е. когда поставляется товаръ не изъ собственного оплаченнаго отдѣльнымъ свидѣтельствомъ торговаго заведенія—сумма, полученная постанщикомъ или подрядчикомъ или причитающаяся ему за выполненный подрядъ; в) для бѣжескихъ заведеній, ссудныхъ кассъ и мѣняльныхъ лавокъ—валовая сумма всѣхъ поступленій въ теченіи года по активнымъ операціямъ какъ на собственной капиталъ, такъ и на вклады и всякаго рода оборотныя средства (по кассѣ, счетамъ и комиссіоннымъ операціямъ); г) для банъ, меблированныхъ комнатъ и гостиницъ—валовая выручка за годъ.

11) Какую прибыль получили плательщики въ прошедшемъ году?
Это свидѣніе для плательщика не обязательно; но при сообщеніи цифры прибыли, плательщикъ можетъ объяснить обстоятельствомъ, влиявшимъ на ея увеличеніе или уменьшеніе противъ предыдущаго года.

Подпись плательщика или его довереннаго *Фридель Шванц*

О Т В ъ Т Ы.

Бабасеймовъ Василъ торговый, Морочевскій

въ системѣ Кошманова

одно помѣщеніе

комнатъ

Морочевскій Кошманъ Фридель

самъ

Членовъ семьи „ чел.; наемныхъ приказчиковъ „ „; прочихъ служащихъ при заведеніи (рабниковъ всякаго рода) „ чел.

уполномоченному „ „; всѣмъ остальнымъ приказчикамъ „ „; прочимъ служащимъ „ „; всего „ „

Общій оборотъ „ *Всѣмъ 7000 руб.* „ въ томъ числѣ по ярмаркамъ „ „
по подрядамъ и поставкамъ „ „

Двадцать руб.

Свѣдѣнія, представляемыя въ Раскладочномъ Присутствіи.

Наименованіе выбраннаго промыслового свидѣтельства.	Его стоимость.	Порядковый номеръ по опредѣленію оборотовъ.	Определенные по раскладоч- ной на прошлый годъ.		Определенные раскладочнымъ присутствіемъ на настоящій					г.	Определенные Общимъ При- сутствіемъ Казенной Палаты.		Примѣчаніе.
			Оборотъ.	Прибыль.	Оборотъ.	Прибыль.	Раскладоч- ный сборъ.	Излишекъ прибыли, подлежащій обложению процент. сборомъ.	Окладъ процент- наго сбора.		Раскладочн. сборъ.	Процентный сборъ.	
III р 14346	150		1500	150	2000	200	3 р.	3	11	12	13	По требованію закончить годъ расчетомъ въ 1909, какъ это имѣетъ мѣсто въ 1908	

Отмѣтки податнаго инспектора о результатахъ
повѣрки заявленія:

Предпріятіе № 1088

ЗАЯВЛЕНІЕ

Форма № 5.

ДЛЯ ТОРГОВЫХЪ ПРЕДПРІЯТІЙ.

(По ст. 123 Полож. о госуд. промысл. налогѣ).

1. Бланкъ сего заявленія вручается бесплатно, при выдачѣ промыслового свидѣтельства.
2. Плательщикъ обязанъ внести въ этотъ бланкъ все свѣдѣнія, которыя требуются поставленными въ бланкѣ вопросами, и удостовѣрить отвѣты своею подписью.
3. По внесеніи въ этотъ бланкъ требуемыхъ свѣдѣній, бланкъ сей долженъ быть поданъ лично или посыланъ по почтѣ заказнымъ письмомъ, не позже 1-го Апрѣля, въ одно изъ учреждений, которыя будутъ указаны Казенною Палатою въ объявленіяхъ, выставленныхъ въ мѣстахъ выдачи промысловыхъ свидѣтельствъ.
4. Подача сихъ заявленій къ вышеуказанному сроку обязательна для владѣльцевъ всехъ торговыхъ предпріятій, на которыя выбраны промысловыя свидѣтельства 1-го и 2-го разряда повсемѣстно, а для владѣльцевъ предпріятій 3-го разряда — только въ столицахъ и мѣстностяхъ первыхъ трехъ классовъ.
5. Настоящее заявленіе должно быть подано по каждому предпріятію или заведенію отдельно.
6. Въ примѣ сихъ заявленій выдается росписка.
7. За неподачу въ установленный срокъ, безъ уважительныхъ причинъ, въ раскладочное присутствіе заявленій по раскладочному сбору, а равно за невлученіе въ поданныя заявленія свѣдѣній, необходимыхъ для опредѣленія оборотовъ и прибылей предпріятій, плательщики означеннаго сбора подвергаются денежному взысканію не свыше ста руб. (ст. 165 Полож. о госуд. промысл. налогѣ).
8. За влученіе въ заявленіе заведомо неистинныхъ свѣдѣній виновные подлежатъ ответственности въ уголовномъ порядкѣ.

ЗАЯВЛЕНІЕ.

ВЪ РАСКЛАДОЧНОЕ ПРИСУТСТВІЕ.

Заявленіе принято
1410

Фамилія, имя, отчество и званіе
владѣльца предпріятія,
или наименованіе фирмы
или общества.
Зине

Мѣстожительство хозяина
предпріятія или заведенія
(подробный адресъ).

д. часть города Винница Подоль.
губ. дачи В. Демидова

ВОПРОСЫ.

- 1) Какого рода торговое заведение или предприятие имѣть плательщикъ, т. е. имѣть ли лавку, амбаръ, дворъ, подрядъ и т. п.; какииъ товаромъ торгуетъ, и производится ли торговля розницу или по мелочамъ.
- 2) Гдѣ находится заведеніе: если въ городѣ, то указать городъ, улицу, домъ, торговый рядъ и т. п.; если внѣ города, то указать уѣздъ, волость, селеніе
- 3) Сколько покоевъ или комнатъ и сколько входовъ для покупателей имѣется въ заведеніи?
- 4) Сколько имѣется складочныхъ помѣщеній при самомъ заведеніи, и отдѣльно отъ него (какъ свѣдѣніи платными свидѣтельствами, такъ и бесплатными билетами), съ указаніемъ, гдѣ именно складочное помѣщеніе находится.
- 5) За какую годовую плату занималось въ прошедшемъ году помѣщеніе, занятое заведеніемъ, а также каждое складочное помѣщеніе.
Если торговое помѣщеніе нанято было за общую плату, имѣющъ съ квартирой хозяина заведенія, то нужно указать эту общую плату, а также отмѣтить, что плата показана имѣющъ съ квартирой; если же помѣщеніе не наемное, то слѣдуетъ только отмѣтить „не наемное“.
- 6) Кто завѣдуетъ заведеніемъ: самъ хозяинъ, или членъ семьи и какой, или наемный уполномоченный казачьяго 1-го класса.
- 7) Сколько въ заведеніи находилось въ прошломъ году при торговлѣ лицъ.
- 8) Сколько въ прошедшемъ году было израсходовано на уплату жалованья, въ видѣ денежныхъ выдѣловъ
- 9) Во сколько обошлось за прошлый годъ содержаніе (довольствіе натурой, помѣщеніе, столъ) всѣхъ обще служащихъ въ заведеніи, кромѣ членовъ семьи хозяина (въ рубляхъ, по отѣнкѣ хозяина).
- 10) Какой былъ въ прошедшемъ году оборотъ по заведенію? (въ рубляхъ).
Оборотомъ считается: а) для торговыхъ предприятий, продающихъ товары—сумма годовой валовой выручки по продажѣ товаровъ какъ на наличныя деньги, такъ и въ кредитъ, со включеніемъ суммы, вырученной по подрядамъ и поставкамъ и по ярмарочной торговлѣ; б) для отдѣльныхъ подрядовъ и поставокъ, т. е. когда поставляется товаръ не изъ собственного оплаченнаго отдѣльнымъ свидѣтельствомъ торговаго заведенія—сумма, полученная поставщикомъ или подрядчикомъ или причитающаяся ему за выполненный подрядъ; в) для банковъ, ссудныхъ кассъ и мѣняльныхъ лавокъ—валовая сумма всѣхъ поступленій въ теченіи года по активнымъ операциямъ на собственный капиталъ, такъ и на вклады и всякаго рода оборотныя средства (по кассѣ, счетамъ и коммисіоннымъ операциямъ); г) бань, меблированныхъ комнатъ и гостиницъ—валовая выручка за годъ.
- 11) Какую прибыль получалъ плательщикъ въ прошедшемъ году?
Это свидѣніе для плательщика не обязательно; но при сообщеніи цифры прибыли, плательщикъ можетъ объяснить обстоятельство, влиявшее на ея увеличеніе или уменьшеніе противъ предыдущаго года.

Подпись плательщика или его довереннаго *Дѣтскіе*

ОТВѢТЫ.

*Владимиръ Ивановичъ Моговоицъ
г. Васильевъ г. Васильевъ Почтовая улица
домъ № 1. О. Березинъ
Одна комната*

Безъ склада

Амбаръ рублемъ въ годъ

Самъ Лозягинъ и жена его

Членовъ семьи „ чел.; наемныхъ приказчиковъ „ „; прочихъ служащихъ при заведеніи (рабочихъ всякаго рода) „ чел. *трѣ*

Уполномоченному „ „, всѣмъ остальнымъ приказчикамъ *трѣ*, прочимъ служащимъ „ „, всего „ „

*Насодержаніе и матеріальныхъ помѣщеній
всего платилъ двѣ рубль*

Общій оборотъ „ *16000 руб.* „ въ томъ числѣ по ярмаркамъ „ „
по подрядамъ и поставкамъ „ „

*Оборотъ въ этомъ году менше чемъ въ
этомъ году*

Свѣдѣнія, представляемыя въ Раскладочномъ Присутствіи.

1	2	3	4		7	8	9	10	11		12	13
			Оборотъ.	Прибыль.					Раскладочный сборъ.	Примѣчаніе.		
Имя	20000	55	16000	3200	400	950	3%	54				
Имя	20000	55	16000	3200	400	950	3%	54				

Отметки податнаго инспектора о результатахъ повѣрки заявленія:

Предпріятіе № 1089

ЗАЯВЛЕНІЕ

Форма № 6.

ДЛЯ ПРОМЫШЛЕННЫХЪ ПРЕДПРІЯТІЙ.

(По ст. 123 Полож. о госуд. промысл. налогѣ).

1. Бланкъ сего заявленія вручается бесплатно, при выдачѣ промысловаго свидѣтельства.
2. Плательщикъ обязанъ внести въ этотъ бланкъ всѣ свѣдѣнія, которыя требуются поставленными въ бланкѣ вопросами, и удостовѣрить отвѣты своею подписью.
3. По внесеніи въ этотъ бланкъ требуемыхъ свѣдѣній, бланкъ сей долженъ быть поданъ лично или посланъ по почтѣ заказнымъ письмомъ, не позже 1-го Апрѣля, въ одно изъ учрежденій, которыя будутъ указаны Казенною Палатою въ объявленіяхъ, выставленныхъ въ мѣстахъ выдачи промысловыхъ свидѣтельствъ.
4. Подача сихъ заявленій къ вышеуказанному сроку обязательна для владѣльцевъ всѣхъ промышленныхъ предпріятій, на которыя выбраны промысловаго свидѣтельства 1, 2, 3, 4 и 5-го разрядовъ повсемѣстно, а для владѣльцевъ предпріятій 6-го разряда — только въ столицахъ и мѣстностяхъ первыхъ трехъ классовъ.
5. Настоящее заявленіе должно быть подано по каждому предпріятію или заведенію отдѣльно.
6. Въ приемъ сихъ заявленій выдается росписка.
7. За неподачу въ установленный срокъ, безъ уважительныхъ причинъ, въ раскладочное присутствіе заявленій по раскладочному сбору, а равно за невключеніе въ поданныя заявленія свѣдѣній, необходимыхъ для опредѣленія оборотовъ и прибыли предпріятій, плательщики означеннаго сбора подвергаются денежному взысканію не свыше ста руб. (ст. 165 Полож. о госуд. промысл. налогѣ).
8. За включеніе въ заявленіе заведомо невярныхъ свѣдѣній виновные подлежатъ ответственности въ уголовномъ порядкѣ.

ЗАЯВЛЕНІЕ.

ВЪ РАСКЛАДОЧНОЕ ПРИСУТСТВІЕ.

Заявленіе принято 1899 г. 1 Марта.

Фамилія, имя, отчество и званіе владѣльца предпріятія, или наименованіе фирмы или общества.

Потомствсннаго дворянина Конона мина Васильевича Эмелягардта

Если владѣльцевъ предпріятія нѣсколко, то всѣ они должны быть поименованы.

Мѣстожителство хозяина предпріятія или заведенія (подробный адресъ).

с. Михайловка, Козловск. уѣд., Симбирскаго уѣзда, Тавровской волости

ОТВѢТЫ.

Валового крутильн. мельниц. (два мельницы на одной площадке)

Винницкого уезда, Мавровской волости, с. Рутисеки

Немеляшова.

двухчасъ два валовыхъ станка и двести сороковыхъ поставовъ.

Приводитъ въ дѣйствіе 3^{ми} водными турбинами по 75 силъ каждая.

Старшихъ рабочихъ 12, рабочихъ 32, смотрителей 3, мастеровъ (шоръ, лутеръ, столяръ) 3 и подручн. лицъ 1. а всего 51.

1 заводская мельница (она же и крутильн.); два приварки и 1 комформилка.

станк. мукомольн. (счит. 7, 000)	2532 р.
" рабочихъ (считавъ 6, ")	5968, 90 к
34 сирѣдн. паровку муки	976. 23
	<u>Итого Р. 9477 р. 13 к.</u>

Месячный расходъ.

Перисолоки на муку тонизиру 215000 пуд.
" " ржан — 32500 "

Перисолокъ вѣситъ жидк. помола муки и проваза негодности.

Валовой годовой заработокъ 37400 рудимъ.

Чистая прибыль 7759 рудимъ.

1) Как
р

2) Гдѣ

3) Кто
у

4) Кто
з

5) Как
л
в

6) Ка
т
р
а

7) Кто
п

8) Кто

9) Во
с

10) а
с

11) С
и

12) Какой былъ въ истекшемъ году оборотъ по заведенію или предпріятію?

Оборотомъ считается: а) для промышленныхъ предпріятій, занимающихся добычей или переработкой сырья — валовая стоимость проданнаго сырья; б) для предпріятій, занимающихся производствомъ товаровъ, — стоимость выработанныхъ въ истекшемъ году напль, проданныхъ какъ изъ самаго промышленнаго заведенія, такъ и изъ складовъ; в) для заведеній, занимающихся переработкою жидк. материаловъ — валовой годовой заработокъ; г) для предпріятій перевозочныхъ и для самостоятельныхъ рабочихъ артелей — валовая сумма годового заработка.

13) Какую прибыль по предпріятію получилъ платильщикъ въ истекшемъ году?

Сообщеніе свѣдѣній по этому предмету для платильщика не обязательно; но при сообщеніи же цифры прибыли платильщикъ долженъ объяснить обстоятельства, вліяющія на увеличеніе или уменьшеніе прибыли противъ предыдущаго года.

Подпись платильщика

за отсутствиемъ владельца заведовающій мельницей *И. М. Мельникъ*

ОТВѢТЫ.

Воловьёво крутильщикъ мельницъ. (для мельницы на одной плетинѣ)

Витинизского уезда, Тавровской волости, с. Озотисево.

Нечайковедъ.

двѣдцать двѣ воловьихъ шанки и двѣдцать шерповыхъ поставовъ.

Приводитъ въ дѣйствіе 3^{мѣ} водными турбинами по 75 силъ каждая.

Старшихъ рабочихъ 12, рабочихъ 32, сторожей 3, мастеровъ (мощь, лурьеръ, столяръ) 3 и подурн. лишь 1. а всего 51.

1 заводская мельница (она же и крутильщикъ; два цеха) и 1 котельня.

машин. мастеру (счит. 7,000)	2532 р.
рабочимъ (счит. 6, ")	5968, 90 к
за сурьют. паровую силу	976. 23
	Итого р. 9477 р. 13 к.

Нечайковедъ.

Периоды на муку пшеницы 215000 пуд.
" " " ржан - 32500 "

Периоды ваетъ жито помольщика и прованса мельничества.

Валовой годовой заработокъ 37400 рудимъ.

Чистый прибыль 7759 рудимъ.

Подпись плательщика *Засеужевинъ Владиславъ заводской мельничья*

1) Как
р

2) Где

3) Кто
у

4) Кто
з

5) Ка
л
в

6) Ка
т
р
а

7) Кто
и

8) Кто

9) Кто

10) а

11) с

12) Какой былъ въ истекшемъ году оборотъ по заведенію или предпріятію?

Оборотомъ считается: а) для промышленныхъ предпріятій, занимающихся добычей или переработкой сырья — валовая стоимость проданнаго сырья; б) для предпріятій, занимающихся производствомъ товаровъ, — стоимость выработанныхъ въ истекшемъ году изделий, проданныхъ какъ изъ самаго промышленнаго заведенія, такъ и изъ складовъ; в) для заведеній, занимающихся переработкою живыхъ матеріаловъ — валовой годовой заработокъ; г) для предпріятій перевозочныхъ и для самостоятельныхъ рабочихъ артелей — валовая сумма годового заработка.

13) Какую прибыль по предпріятію получилъ плательщикъ въ истекшемъ году.

Сообщеніе свѣдѣній по этому предмету для плательщика не обязательно; но при сообщеніи же цифры прибыли плательщикъ можетъ объяснить обстоятельства, вліяющія на увеличеніе или уменьшеніе прибыли противъ предыдущаго года.

Свѣдѣнія, представляемыя въ Раскладочномъ Присутствіи.

Наименованіе выбраннаго промысловаго свидѣтельства.	Его стоимость	Порядковый номеръ по определенію оборотовъ.	Определенные по раскладкѣ за прошлый годъ.		Определенные раскладочнымъ присутствіемъ на настоящій день.					Определенные Общимаъ Присутствіемъ Казенной Палаты.		Примѣчаніе.
			Оборотъ.	Прибыль.	Раскладочный сборъ.	Наименъ прибыли подлежащей обложению процентомъ сборамъ.	Обладѣ процентнаго сбора	Раскладочн. сборъ.	Процентный сборъ.			
Свѣдѣн. 2 в. 57800 с. 7 1/4.	2	3	37000	7480	8	800	267.	10	11	12	13	
			14800	7480	8	800	267.	10	11	12	13	
			15700	7480	8	800	267.	10	11	12	13	

*руб. и копейки
2.5. 148000*

Отмѣтки податнаго инспектора о результатахъ повѣрки заявленія:

Заявленіе принято 1899 г.

Предпріятіе № 1090

Подъ росписку за № 1090

**ЗАЯВЛЕНІЕ
ДЛЯ ТОРГОВЫХЪ ПРЕДПРІЯТІЙ.**

(По ст. 123 Полож. о госуд. промысл. налогѣ).

- Бланкъ сего заявленія вручается бесплатно, при выдачѣ промысловаго свидѣтельства.
- Плательщикъ обязанъ внести въ этотъ бланкъ все свидѣнія, которыя требуются поставленными въ бланкѣ вопросами, и удостовѣрить отвѣты своею подписью.
- По внесеніи въ этотъ бланкъ требуемыхъ свидѣній, бланкъ сей долженъ быть поданъ лично или посланъ по почтѣ заказнымъ письмомъ, не позже 1-го Апрѣля, въ одно изъ учрежденій, которыя будутъ указаны Казенною Палатою въ объявленіяхъ, выставленныхъ въ мѣстахъ выдачи промысловыхъ свидѣтельствъ.
- Подача сихъ заявленій къ вышеуказанному сроку обязательна для владѣльцевъ всехъ торговыхъ предпріятій, на которыя выбраны промысловаго свидѣтельства 1-го и 2-го разряда повсемѣстно, а для владѣльцевъ предпріятій 3-го разряда — только въ столицахъ и мѣстностяхъ первыхъ трехъ классовъ.
- Настоящее заявленіе должно быть подано по каждому предпріятію или заведенію отдѣльно.
- Въ приемѣ сихъ заявленій выдается росписка.
- За неподачу въ установленный срокъ, безъ уважительныхъ причинъ, въ раскладочное присутствіе заявленій по раскладочному сбору, а равно за невключеніе въ поданныя заявленія свидѣній, необходимыхъ для определенія оборотовъ и прибыли предпріятій, плательщики означеннаго сбора подвергаются *дежнему высканію не свыше ста руб.* (ст. 165 Полож. о госуд. промысл. налогѣ).
- За включеніе въ заявленіе заведомо *неверныхъ* свидѣній виновные подлежатъ ответственности въ уголовномъ порядкѣ.

ЗАЯВЛЕНІЕ.

ВЪ *Винницкое* РАСКЛАДОЧНОЕ ПРИСУТСТВИЕ.

Фамилія, имя, отчество и званіе владѣльца предпріятія, или наименованіе фирмы или общества.

*Иозвуча Матвѣяна Марасовна
мужана и Винница*

Если владѣльцевъ предпріятія нѣскольکو, то все они должны быть поименованы.

Мѣстожителство хозяина предпріятія или заведенія (подробный адресъ).

*в. 22 и Винница. Рубовенка
Словода. Венедиктова
Ромы*

ВОПРОСЫ.

1) Какого рода торговое заведение или предпріятіе имѣть плательщикъ, т. е. имѣть ли лавку, магазинъ, амбаръ, дворъ, подрядъ и т. п.; какимъ товаромъ торгуетъ, и производится ли торговля оптомъ, въ розницу или по мелочамъ.

2) Гдѣ находится заведеніе: если въ городѣ, то указать городъ, улицу, домъ, торговый рядъ и т. п. если внѣ города, то указать уѣздъ, волость, селеніе

3) Сколько покоевъ или комнатъ и сколько входовъ для покупателей имѣется въ заведеніи?

4) Сколько имѣется складочныхъ помѣщеній при самомъ заведеніи, и отдѣльно отъ него (какъ снабженыхъ платными свидѣтельствами, такъ и бесплатными билетами), съ указаніемъ, гдѣ именно каждое складочное помѣщеніе находится.

5) За какую годовую плату занималось въ прошедшемъ году помѣщеніе, занятое заведеніемъ, а также каждое складочное помѣщеніе.

Если торговое помѣщеніе нанято было за общую плату, вмѣстѣ съ квартирой хозяина заведенія, то нужно указать эту общую плату съ отмѣткой, что плата показана вмѣстѣ съ квартирой; если же помѣщеніе не наемное, то слѣдуетъ только отмѣтить „не наемное“.

6) Кто завѣдуетъ заведеніемъ: самъ хозяинъ, или членъ семьи и какой, или наемный уполномоченный приказчикъ 1-го класса.

7) Сколько въ заведеніи находилось въ прошломъ году при торговлѣ лицъ.

8) Сколько въ прошедшемъ году было израсходовано на уплату жалованья, въ видѣ денежныхъ выдачъ.

9) Во сколько обошлось за прошлый годъ содержаніе (довольствіе натурой, помѣщеніе, столъ) всѣхъ вообще служащихъ въ заведеніи, кромѣ членовъ семьи хозяина (въ рубляхъ, по оцѣнкѣ хозяина).

10) Какой былъ въ прошедшемъ году оборотъ по заведенію? (въ рубляхъ).
Оборотомъ считается: а) для торговыхъ предпріятій, продававшихъ товары—сумма годовой валовой выручки по продажѣ товаровъ какъ на наличныя деньги, такъ и въ кредитъ, со включеніемъ суммъ, вырученныхъ по подрядамъ и поставкамъ и по ярмарочной торговлѣ; б) для отдѣльныхъ подрядовъ и поставокъ, т. е. когда поставляется товаръ не изъ собственного оплаченнаго отдѣльнымъ свидѣтельствомъ торговаго заведенія—сумма, полученная поставщикомъ или подрядчикомъ или причитающаяся ему за выполненныя подряды; в) для банкирскихъ заведеній, ссудныхъ кассъ и мѣняльныхъ лавокъ—валовая сумма всѣхъ поступленій въ теченіи года по активнымъ операциямъ какъ на собственный капиталъ, такъ и на вклады и всякаго рода оборотныя средства (по кассѣ, счетамъ и коммисіоннымъ операциямъ); г) для бань, меблированныхъ комнатъ и гостиницъ—валовая выручка за годъ.

11) Какую прибыль получилъ плательщикъ въ прошедшемъ году?
Это свидѣніе для плательщика не обязательно; но при сообщеніи цифры прибыли, плательщикъ можетъ объяснить обстоятельства, елившія на ея увеличеніе или уменьшеніе противъ предыдущаго года.

Подпись плательщика или его довереннаго *Матвѣя Владиміровича*

ОТВѢТЫ.

торговль разною мелочью и табачкомъ и мехомъ

въ г. города Клинъ, на Дубовский свободка

два наемныхъ свободныхъ ходовъ

нѣтъ

содержимася.

сама хозяйка

Членовъ семьи „ — “ чел.; наемныхъ приказчиковъ „ — “; прочихъ служащихъ при заведеніи (работниковъ всякаго рода) „ — “ чел.

Уполномоченному „ — “, всѣмъ остальнымъ приказчикамъ „ — “, прочимъ служащимъ „ — “, итого „ — “

Общій оборотъ „ 400 р. „ въ томъ числѣ по ярмаркамъ „ „ по подрядамъ и поставкамъ „ „

Шестидесятъ руб. —

Матвѣя Владиміровича

Предприятие № 1091

ЗАЯВЛЕНИЕ ДЛЯ ТОРГОВЫХ ПРЕДПРИЯТИЙ.

(По ст. 123 Полож. о госуд. промысл. налогѣ).

Заявление принято 1899 г. 29 Мая в 10 ч. дня, под росписку за № 629

1. Бланк сего заявления вручается бесплатно, при выдаче промышленного свидетельства.
2. Плательщик обязан внести в этот бланк все сведения, которые требуются поставленными в бланке вопросами, и удостоверить ответы своею подписью.
3. По внесении в этот бланк требуемых сведений, бланк сей должен быть подан лично или посылан по почте заказным письмом, не позже 1-го Апреля, в одно из учреждений, которые будут указаны Казенною Палатою в объявлениях, выставленных в мѣстах выдачи промышленных свидетельств.
4. Модача сихъ заявлений къ вышеуказанному сроку обязательна для владѣльцевъ всѣхъ торговыхъ предприятий, на которыхъ выбраны промышленныя свидетельства 1-го и 2-го разряда повсемѣстно, а для владѣльцевъ предприятий 3-го разряда — только в столицахъ и мѣстностяхъ первыхъ трехъ классовъ.
5. Настоящее заявление должно быть подано по каждому предприятию или заведенію отдѣльно.
6. Въ приемъ сихъ заявлений выдается росписка.
7. За неподачу въ установленный срокъ, безъ уважительныхъ причинъ, въ раскладочное присутствие заявлений по раскладочному сбору, а равно за невключеніе въ поданныя заявления сведений, необходимыхъ для опредѣленія оборотовъ и прибылей предприятий, плательщики означеннаго сбора подвергаются денежному взысканію не свыше ста руб. (ст. 165 Полож. о госуд. промысл. налогѣ).
8. За включеніе въ заявление заведомо неистинныхъ сведений виновные подлежатъ ответственности въ уголовномъ порядкѣ.

ЗАЯВЛЕНИЕ.

РАСКЛАДОЧНОЕ ПРИСУТСТВИЕ.

ВЪ

Фамилія, имя, отчество и званіе владѣльца предприятия, или наименованіе фирмы или общества.

Меревский Леоъ Левъ, сына
и мнѣ м. Раствова, Василь-
Кавскаго уѣзда, Киевской губ.

Мѣстожителство хозяина предприятия или заведенія (подробный адресъ).

Село Черепановское, Колумов-
ский волости

Свѣдѣнія, представляемыя въ Раскладочномъ Присутствіи.

Наименованіе выбраннаго промышленнаго свидетельства.	Его стоимость.	Опредѣленные по раскладкѣ за прошлый годъ.		Опредѣленные раскладочнымъ присутствіемъ на настоящій годъ.					Примѣчаніе.			
		Оборотъ.	Прибыль.	Оборотъ.	Прибыль.	Раскладочный сборъ.	Излишекъ прибыли, подлежащей обложке, процент. сборомъ.	Окладъ процентнаго сбора.		г.		
1 м. 499	2 157	3	4	5	6	7	8	9	10	11	12	13

Отмѣтки податнаго инспектора о результатахъ повѣрки заявленія:

В О П Р О С Ы.

- 1) Какого рода торговое заведение или предприятие имѣть плательщикъ, т. е. имѣть ли лавку, амбаръ, дворъ, подрядъ и т. п.; какимъ товаромъ торгуетъ, и производится ли торговля оптомъ розницу или по мелочамъ.
- 2) Гдѣ находится заведение: если въ городѣ, то указать городъ, улицу, домъ, торговый рядъ и т. п. если внѣ города, то указать уѣздъ, волость, селеніе
- 3) Сколько покоевъ или комнатъ и сколько входовъ для покупателей имѣется въ заведеніи?
- 4) Сколько имѣется складочныхъ помѣщеній при самомъ заведеніи, и отдѣльно отъ него (какъ свидѣтельными платными свидѣтельствами, такъ и бесплатными билетами), съ указаніемъ, гдѣ именно складочное помѣщеніе находится.
- 5) За какую годовую плату занималось въ прошедшемъ году помѣщеніе, занятое заведеніемъ, а также каждое складочное помѣщеніе.
Если торговое помѣщеніе нанимано было за общую плату, вмѣстѣ съ квартирой хозяина заведенія, то нужно указать эту общую плату съ отмѣткой, что плата показана вмѣстѣ съ квартирой; если же помѣщеніе не наемное, то слѣдуетъ только отмѣтить „не наемное“.
- 6) Кто завѣдуетъ заведеніемъ: самъ хозяинъ, или членъ семьи и какой, или наемный уполномоченный приказчикъ 1-го класса.
- 7) Сколько въ заведеніи находилось въ прошломъ году при торговлѣ лицъ.
- 8) Сколько въ прошедшемъ году было израсходовано на уплату жалованья, въ видѣ денежныхъ выдѣлокъ.
- 9) Во сколько обошлось за прошлый годъ содержаніе (довольствіе натурой, помѣщеніе, столъ) всѣхъ обще служащихъ въ заведеніи, кромѣ членовъ семьи хозяина (въ рубляхъ, по оцѣнкѣ хозяина).
- 10) Какой былъ въ прошедшемъ году оборотъ по заведенію? (въ рубляхъ).
Оборотомъ считается: а) для торговыхъ предприятий, проданныхъ товаровъ—сумма годовой валовой выручки по продажѣ товаровъ какъ на наличный деньгъ, такъ и въ кредитъ, со включеніемъ суммъ, вырученныхъ по подрядамъ и поставкамъ и по ярмарочной торговлѣ; б) для отдѣльныхъ подрядовъ и поставокъ, т. е. когда поставляется товаръ не изъ собственнаго оплаченнаго отдѣльнымъ свидѣтельствомъ торговаго заведенія—сумма, полученная поставщикомъ или подрячикомъ или причитающаяся ему за выполненныя подряды; в) для банковъ, ссудныхъ кассъ и мѣняльныхъ лавокъ—валовая сумма всѣхъ поступленій въ теченіи года по активнымъ операциямъ какъ на собственный капиталъ, такъ и на вклады и всякаго рода оборотныхъ средствъ (по кассѣ, счетамъ и комиссіоннымъ операциямъ); г) для банъ, меблированныхъ комнатъ и гостиницъ—валовая выручка за годъ.
- 11) Какую прибыль получилъ плательщикъ въ прошедшемъ году?
Это свидѣніе для плательщика не обязательно; но при сообщеніи цифры прибыли, плательщикъ можетъ объяснить обстоятельства, явившія на ея увеличеніе или уменьшеніе противъ предыдущаго года.

Подпись плательщика или его довереннаго *Левъ Коробовъ*

О Т ВѢ Т Ы.

*Многоэтажная лавка владѣетъ магазиномъ и складомъ по
двѣмъ этажамъ въ мѣстѣ — Левъ Коробовъ*

*Въ селѣ Черепановскомъ, Рязанской губерніи
улицы Киринской, усадьба*

*Однимъ изъ комнатъ въ своемъ домѣ, занимающаго
подъ названіемъ, подобную комнату, соотвѣтственно извѣстную,
другую комнату занята подъ лавку въ селѣ Черепановъ*

Лавка Л. Коробова

*За двадцать шесть руб. 40 коп. вѣстается
съ квартирой. — Коробовъ*

Лавка и жена Л. Коробова

Членовъ семьи „ чел.; наемныхъ приказчиковъ „ ; прочихъ служащихъ при заведеніи (ра-
ботниковъ всякаго рода) „ чел.

Уполномоченному „ , всѣмъ остальнымъ приказчикамъ „ , прочимъ служащимъ „ , итого „

Общій оборотъ „ *130 450 руб.* „ въ томъ числѣ по ярмаркамъ „

по подрядамъ и поставкамъ „ *1)* „ *Л. Коробовъ*

Л. Коробовъ

Свѣдѣнія, представляемыя въ Раскладочномъ Присутствіи.

Наименованіе выбраннаго промыслового свидѣтельства.	Его стоимость.	Порядковый номеръ по опредѣленію оборотовъ.	Определенные по расклад- кѣ за прошлый годъ.		Определенные раскладочнымъ присутствіемъ на настоящій					Определенные Общимъ При- сутствіемъ Казенной Палаты.		Примѣчаніе.
			Оборотъ.	Прибыль.	Оборотъ.	Прибыль.	Раскладоч- ный сборъ.	Илишнее прибылей, поленающей облож- ки, процентъ, сборовъ.	Окладъ процент- наго сбора	Раскладоч- ный сборъ.	Процентный сборъ.	
Пр. свѣдѣ- ств. 100	100	3	2000	200	2000	200	200	—	—	3	—	13

Отмѣтки податнаго инспектора о результатахъ
повѣрки заявленія:

Предпріятіе № 491

ЗАЯВЛЕНІЕ

ДЛЯ ТОРГОВЫХЪ ПРЕДПРІЯТІЙ.

(По ст. 123 Полож. о госуд. промысл. налогѣ).

Заявленіе принято 29 г. с. Курна 21

1. Бланкъ сего заявленія вручается бесплатно, при выдачѣ промыслового свидѣтельства.
2. Плательщикъ обязанъ внести въ этотъ бланкъ всѣ свѣдѣнія, которыя требуются поставленными въ бланкѣ вопросами, и удостовѣрить отвѣты своею подписью.
3. По внесеніи въ этотъ бланкъ требуемыхъ свѣдѣній, бланкъ сей долженъ быть поданъ лично или по-сланъ по почтѣ заказнымъ письмомъ, не позже 1-го Апрѣля, въ одно изъ учрежденій, которыя будутъ указаны Казенною Палатою въ объявленіяхъ, выставленныхъ въ мѣстахъ выдачи промысловыхъ сви-дѣтельствъ.
4. Подача сихъ заявленій къ вышеуказанному сроку обязательна для владѣльцевъ всѣхъ торговыхъ пред-пріятій, на которыя выбраны промысловыя свидѣтельства 1-го и 2-го разряда повсемѣстно, а для владѣль-цевъ предпріятій 3-го разряда — только въ столицахъ и мѣстностяхъ первыхъ трехъ классовъ.
5. Настоящее заявленіе должно быть подано по каждому предпріятію или заведенію отдѣльно.
6. Въ пріемъ сихъ заявленій выдается росписка.
7. За неподачу въ установленный срокъ, безъ уважительныхъ причинъ, въ раскладочное присутствіе заявле-ній по раскладочному сбору, а равно за невключеніе въ поданныя заявленія свѣдѣній, необходимыхъ для опредѣленія оборотовъ и прибылей предпріятій, плательщики означеннаго сбора подвергаются де-нежному взысканію не свыше ста руб. (ст. 165 Полож. о госуд. промысл. налогѣ).
8. За включеніе въ заявленіе заведомо несправныхъ свѣдѣній виновные подлежатъ ответственности въ уголов-номъ порядкѣ.

ЗАЯВЛЕНІЕ.

ВЪ Вишицкое РАСКЛАДОЧНОЕ ПРИСУТСТВИЕ.

Заявленіе принято 29 г. с. Курна 21

Фамилія, имя, отчество и зва-
ніе владѣльца предпріятія,
или наименованіе фирмы
или общества.

Южа Пиндасъ Пиндасъ
Синдасъ

Если владѣльцевъ предпріятія нѣсколь-
ко, то всѣ они должны быть по-
именованы.

Мѣстожителство хозяина
предпріятія или заведенія
(подробный адресъ).

Радъ Варшавскій, Мѣстечкомъ
Ковени, Вишицкое уѣздъ

В О П Р О С Ы.

1) Какого рода торговое заведение или предприятие имѣть плательщикъ, т. е. имѣть ли лавку, магазинъ, амбаръ, дворъ, подрядъ и т. п.; какиѣ товары торгуетъ, и производится ли торговля оптомъ, розницу или по мелочамъ.

2) Гдѣ находится заведение: если въ городѣ, то указать городъ, улицу, домъ, торговый рядъ и т. п.
если внѣ города, то указать уѣздъ, волость, селеніе

3) Сколько покоевъ или комнатъ и сколько входовъ для покупателей имѣется въ заведеніи?

4) Сколько имѣется складочныхъ помѣщеній при самомъ заведеніи, и отдѣльно отъ него (какъ снабженыхъ платными свидѣтельствами, такъ и бесплатными билетами), съ указаніемъ, гдѣ именно каждое складочное помѣщеніе находится.

5) За какую годовую плату напималось въ прошедшемъ году помѣщеніе, занятое заведеніемъ, а также каждое складочное помѣщеніе.
Если торговое помѣщеніе нанято было за общую плату, имѣть съ квартирой хозяина заведенія, то нужно указать эту общую плату съ отмѣткой, что плата показана вмѣстѣ съ квартирой; если же помѣщеніе не наемное, то слѣдуетъ только отмѣтить „не наемное“.

6) Кто завѣдуетъ заведеніемъ: самъ хозяинъ, или членъ семьи и какой, или наемный уполномоченный приказчикъ 1-го класса.

7) Сколько въ заведеніи находилось въ прошломъ году при торговлѣ лицъ.

8) Сколько въ прошедшемъ году было израсходовано на уплату жалованья, въ видѣ денежныхъ выдачъ.

9) Во сколько обошлось за прошлый годъ содержаніе (довольствіе натурой, помѣщеніе, столъ) всѣхъ вообще служащихъ въ заведеніи, кромѣ членовъ семьи хозяина (въ рубляхъ, по оцѣнкѣ хозяина).

10) Какой былъ въ прошедшемъ году оборотъ по заведенію? (въ рубляхъ).
Оборотомъ считается: а) для торговыхъ предприятий, продвинувшихъ товары—сумма годовой валовой выручки по продажѣ товаровъ какъ на наличныя деньги, такъ и въ кредитъ, со включеніемъ суммъ, вырученныхъ по подрядамъ и поставкамъ и по ярмарочной торговлѣ; б) для отдѣльныхъ подрядовъ и поставокъ, т. е. когда поставленъ товаръ не изъ собственного оплаченнаго отдѣльнымъ свидѣтельствомъ торговаго заведенія—сумма, полученная поставщикомъ или подрядчикомъ или причитающаяся ему за выполненныя подряды; в) для банкирскихъ заведеній, ссудныхъ кассъ и сберегательныхъ лавокъ—валовая сумма всѣхъ поступленій въ теченіи года по активнымъ операциямъ какъ на собственный капиталъ, такъ и на вклады и всякаго рода оборотныхъ средствъ (по кассѣ, счетамъ и комиссіоннымъ операциямъ); г) для бань, заблрированныхъ комнатъ и гостиницъ—валовая выручка за годъ.

11) Какую прибыль получилъ плательщикъ въ прошедшемъ году?
Это свидѣніе для плательщика не обязательно; но при сообщеніи цифры прибыли, плательщикъ можетъ объяснить обстоятельства, влиявшія на ея увеличеніе или уменьшеніе противъ предыдущаго года.

Подпись плательщика или его довереннаго.....

О Т В ъ Т Ы.

Какого рода торговое заведение, в провинции

Какой находится в деревне, на имущественномъ имѣнии Сиверина въ с. Варшавскомъ, Милославскомъ, Косовомъ, Вишневскомъ уѣздахъ.

Всего комнатъ и входовъ.....

Кемъ имѣется

Въ Эксплуатационномъ управленіи на Чинисловскомъ правѣ.

Личкаси Иеронъ

Членовъ семьи „ 1 “ чел.; наемныхъ приказчиковъ „ — “; прочихъ служащихъ при заведеніи (работниковъ всякаго рода) „ — “ чел.

Уполномоченному „ \ “, всѣмъ остальнымъ приказчикамъ „ \ “, прочимъ служащимъ „ \ “, всего „ “

Число

Въ прошедшемъ году торговало не самостоительно

Общій оборотъ „ въ томъ числѣ по ярмаркамъ „

по подрядамъ и поставкамъ „

Не числюсь торговать, ни какъ имъ не желаю заниматься

личкаси Иеронъ

.....

Свѣдѣнія, представляемыя въ Раскладочномъ Присутствіи.

Наименованіе выбраннаго промыслового свидѣтельства.	Его стоимость.	Порядковый номеръ по опредѣленію оборотовъ.	Определенные по расклад- кѣ за прошлый годъ.		Определенные раскладочнымъ присутствіемъ на настоящей					Г.	Определенные Общимъ При- сутствіемъ Казенной Палаты. Раскладочн. сборъ.	Процентный сборъ	Примѣчаніе.
			Оборотъ.	Прибыль.	Раскладоч- ный сборъ.	Или иной прибыли, подлежащей сбору, процент. сборомъ.	Остатокъ процент- наго сбора	10	11				
1 <i>МД</i> <i>1491</i>	2 <i>150</i>	3	4	5	6	7 <i>Зеробныя зап.</i>	8	9	10	11	12	13	

Отмѣтки податнаго инспектора о результатахъ
повѣрки заявленія:

Предпріятіе № *1093*

**ЗАЯВЛЕНІЕ
ДЛЯ ТОРГОВЫХЪ ПРЕДПРІЯТІЙ.**

(По ст. 123 Полож. о госуд. промысл. налогѣ).

Заявленіе принято *1899* г. *с Марта* *19* дня, подъ росписку за № *73*

1. Бланкъ сего заявленія вручается бесплатно, при выдачѣ промыслового свидѣтельства.
2. Плательщикъ обязанъ внести въ этотъ бланкъ всѣ свѣдѣнія, которыя требуются поставленными въ бланкѣ вопросами, и удостовѣрить отвѣты своею подписью.
3. По внесеніи въ этотъ бланкъ требуемыхъ свѣдѣній, бланкъ сей долженъ быть поданъ лично или по-сланъ по почтѣ заказнымъ письмомъ, не позже *1-го Апрель*, въ одно изъ учреждений, которыя будутъ указаны Казенною Палатою въ объявленіяхъ, выставленныхъ въ мѣстахъ выдачи промысловыхъ сви-дѣтельствъ.
4. Подача сихъ заявленій къ вышеуказанному сроку обязательна для владѣльцевъ всѣхъ торговыхъ пред-пріятій, на которыя выбраны промысловыя свидѣтельства 1-го и 2-го разряда повсемѣстно, а для владѣль-цевъ предпріятій 3-го разряда—только въ столицахъ и мѣстностяхъ первыхъ трехъ классовъ.
5. Настоящее заявленіе должно быть подано по каждому предпріятію или заведенію отдѣльно.
6. Въ приемѣ сихъ заявленій выдается росписка.
7. За неподачу въ установленный срокъ, безъ уважительныхъ причинъ, въ раскладочное присутствіе заявле-ній по раскладочному сбору, а равно за невключеніе въ поданныя заявленія свѣдѣній, необходимыхъ для опредѣленія оборотовъ и прибылей предпріятій, плательщики означеннаго сбора подвергаются де-нежному взысканію не свыше ста руб. (ст. 165 Полож. о госуд. промысл. налогѣ).
8. За включеніе въ заявленіе заведомо неверныхъ свѣдѣній виновные подлежатъ ответственности въ уголов-номъ порядкѣ.

ЗАЯВЛЕНІЕ.

ВЪ *Винницкое* РАСКЛАДОЧНОЕ ПРИСУТСТВІЕ.

Фамилія, имя, отчество и зва-
ніе владѣльца предпріятія,
или наименованіе фирмы
или общества.

Михаил Мордковичъ
Юртинскій

Мѣстожителство хозяина
предпріятія или заведенія
(подробный адресъ).

М. Мордковичъ Винницкая г. гда

ВОПРОСЫ.

1) Какого рода торговое заведение или предприятие имѣть плательщикъ, т. е. имѣть ли лавку, магазинъ, амбаръ, дворъ, подрядъ и т. п.; какимъ товаромъ торгуетъ, и производится ли торговля оптомъ, розницу или по мелочамъ.

2) Гдѣ находится заведение: если въ городѣ, то указать городъ, улицу, домъ, торговый рядъ и т. п. если внѣ города, то указать уѣздъ, волость, селеніе

3) Сколько покоевъ или комнатъ и сколько входовъ для покупателей имѣется въ заведеніи?

4) Сколько имѣется складочныхъ помѣщеній при самомъ заведеніи, и отдѣльно отъ него (какъ снабженыхъ платными свидѣтельствами, такъ и бесплатными билетами), съ указаніемъ, гдѣ именно каждое складочное помѣщеніе находится.

5) За какую годовую плату занималось въ прошедшемъ году помѣщеніе, занятое заведеніемъ, а также каждое складочное помѣщеніе.

Если торговое помѣщеніе нанято было за общую плату, вмѣстѣ съ квартирой хозяина заведенія, то нужно указать эту общую плату съ отмѣткой, что плата показана вмѣстѣ съ квартирой; если же помѣщеніе не наемное, то слѣдуетъ только отмѣтить „не наемное“.

6) Кто завѣдуетъ заведеніемъ: самъ хозяинъ, или членъ семьи и какой, или наемный уполномоченный приказчикъ 1-го класса.

7) Сколько въ заведеніи находилось въ прошломъ году при торговлѣ лицъ.

8) Сколько въ прошедшемъ году было израсходовано на уплату жалованья, въ видѣ денежныхъ выдачъ.

9) Во сколько обошлось за прошлый годъ содержаніе (довольствіе натурой, помѣщеніе, столы) всѣхъ вообще служащихъ въ заведеніи, кромѣ членовъ семьи хозяина (въ рубляхъ, по отдѣлѣ хозяина).

10) Какой былъ въ прошедшемъ году оборотъ по заведенію? (въ рубляхъ).

Оборотомъ считается: а) для торговыхъ предприятий, продающихъ товары—сумма годовой валовой выручки по продажѣ товаровъ какъ на наличный деньгъ, такъ и въ кредитъ, со включеніемъ суммъ, вырученныхъ по подрядамъ и поставкамъ и по ярмарочной торговлѣ; б) для отдѣльныхъ подрядовъ и поставокъ, т. е. когда поставленъ товаръ не изъ собственнаго оплаченнаго отдѣльнымъ свидѣтельствомъ торговаго заведенія—сумма, полученная поставщикомъ или подрядчикомъ или причитающаяся ему за выполненный подрядъ; в) для банкинговъ, ссудныхъ кассъ и именныхъ лавокъ—валовая сумма всѣхъ поступленій въ теченіи года по активнымъ операциямъ кассъ на собственный капиталъ, такъ и на вклады и всякаго рода оборотныхъ средствъ (по кассѣ, счетамъ и коммисіоннымъ операциямъ); г) для банъ, меблированныхъ комнатъ и гостиницъ—валовая выручка за годъ.

11) Какую прибыль получилъ плательщикъ въ прошедшемъ году?

Это свидѣніе для плательщика не обязательно; но при сообщеніи цифры прибыли, плательщикъ можетъ объяснить обстоятельства, вліявшія на ея увеличеніе или уменьшеніе противъ предъидущаго года.

Подпись плательщика или его довереннаго

ОТВѢТЫ.

Лавка. Бакалейный и разношерстнымъ товарамъ, табакомъ и рѣдкими припасами и все по мелочамъ

въ М. Кашиновскъ Винный уездъ въ рядѣ лавокъ

Два комнаты, для покупателей одинъ въ входѣ

ни какихъ складочныхъ помѣщеній у меня нѣтъ

Сорокъ 40 руб

Самъ дозривъ и лично

Членовъ семьи „ 2 “ чел.; наемныхъ приказчиковъ „ “; прочихъ служащихъ при заведеніи (рабочниковъ всякаго рода) „ “ чел.

Уполномоченному „ — “, всѣмъ остальнымъ приказчикамъ „ — “, прочимъ служащимъ „ — “, итого „

Общій оборотъ „ Около 200 руб. “ въ томъ числѣ по ярмаркамъ „

по подрядамъ и поставкамъ „

Лавка

Свѣдѣнія, представляемыя въ Раскладочномъ Присутствіи.

Наименованіе выбраннаго промыслового свидѣтельства.	Его стоимость	Порядковый номеръ по опредѣленію оборотовъ.	Определенные по раскладоч- кѣ за прошлый годъ.				Определенные раскладочными присутствіемъ на настоящей				Примѣчаніе.	
			Оборотъ.	Прибыль.	Оборотъ.	Прибыль.	Раскладоч- ный сборъ.	Извѣстная прибыль, подлежащая облож- кѣ, процентъ, сборъ.	Окладъ процент- наго сбора	Раскладочн. сборъ.		Процентный сборъ.
1	2	3	4	5	6	7	8	9	10	11	12	13
Черво- наго	150		1000	100	2000	160	240	—	—	3	—	—

Отмѣтки податнаго инспектора о результатахъ
повѣрки заявленія:

*Музыка, перемена в Кесн
Мушман П.М. Мбу*

Предпріятіе № 1094

ЗАЯВЛЕНІЕ

ДЛЯ ТОРГОВЫХЪ ПРЕДПРІЯТІЙ.

(По ст. 123 Полож о госуд. промысл. налогѣ).

Заявленіе принято 1899 г. 21 числа апреля 1899 года, подъ росписку за № 102

1. Бланкъ сего заявленія вручается бесплатно, при выдачѣ промыслового свидѣтельства.
2. Плательщикъ обязанъ внести въ этотъ бланкъ всѣ свѣдѣнія, которыя требуются поставленными въ бланкѣ вопросами, и удостовѣрить отвѣты своею подписью.
3. По внесеніи въ этотъ бланкъ требуемыхъ свѣдѣній, бланкъ сей долженъ быть поданъ лично или по-сланъ по почтѣ заказнымъ письмомъ, не позже 1-го Апрѣля, въ одно изъ учреждений, которыя будутъ указаны Казенною Палатою въ объявленіяхъ, выставленныхъ въ мѣстахъ выдачи промысловыхъ сви-дѣтельствъ.
4. Подача сихъ заявленій къ вышеуказанному сроку обязательна для владѣльцевъ всѣхъ торговыхъ пред-пріятій, на которыя выбраны промысловыя свидѣтельства 1-го и 2-го разряда повсемѣстно, а для владѣль-цевъ предпріятій 3-го разряда—только въ столицахъ и мѣстностяхъ первыхъ трехъ классовъ.
5. Настоящее заявленіе должно быть подано по каждому предпріятію или заведенію отдѣльно.
6. Въ приемѣ сихъ заявленій выдается росписка.
7. За неподачу въ установленный срокъ, безъ уважительныхъ причинъ, въ раскладочное присутствіе заяв-лений по раскладочному сбору, а равно за невключеніе въ поданныя заявленія свѣдѣній, необходимыхъ для опредѣленія оборотовъ и прибылей предпріятій, плательщики означеннаго сбора подвергаются де-нежному взысканію не выше ста руб. (ст. 165 Полож. о госуд. промысл. налогѣ).
8. За включеніе въ заявленіе заведомо невѣрныхъ свѣдѣній виновные подлежатъ ответственности въ уголов-номъ порядкѣ.

ЗАЯВЛЕНІЕ.

ВЪ Вилницкое РАСКЛАДОЧНОЕ ПРИСУТСТВИЕ.

Фамилія, имя, отчество и зва-
ніе владѣльца предпріятія,
или наименованіе фирмы
или общества. Мурхартъ Муза Берендиковъ
Миллиарды

Если владѣльцевъ предпріятія несколь-
ко, то всѣ они должны быть по-
именованы.

Мѣстожителство хозяина
предпріятія или заведенія
(подробный адресъ). Вл. М. Трашкова Вилницкаго
уезда

ВОПРОСЫ.

1) Какого рода торговое заведение или предприятие имѣть: плательщикъ, т. е. имѣть ли лавку, магазинъ, амбаръ, складъ, розницу или по мелочамъ.

2) Гдѣ находится заведение: если въ городѣ, то указать городъ, улицу, домъ, торговый рядъ и т. п. если внѣ города, то указать уѣздъ, волость, селеніе.

3) Сколько покоекъ или комнатъ и сколько входовъ для покупателей имѣется въ заведеніи?

4) Сколько имѣется складочныхъ помѣщеній при самомъ заведеніи и отдѣльно отъ него, (какъ складочныхъ, платными свидѣтельствами, такъ и бесплатными билетами), съ указаніемъ, гдѣ именно каждое складочное помѣщеніе находится.

5) За какую годовую плату, париматось въ прошедшемъ году помѣщеніе, заиное заведеніемъ, а также каждое складочное помѣщеніе. Если торговое помѣщеніе нанято было за общую плату, вмѣстѣ съ квартирой хозяина заведенія, то нужно указать эту общую плату съ отмѣткой, что плата показана вмѣстѣ съ квартирой; если же помѣщеніе не наемное, то слѣдуетъ только отмѣтить, не наемное.

6) Кто завѣдуетъ заведеніемъ: самъ хозяинъ, или членъ семьи и какой, или наемный уполномоченный приказчикъ 1-го класса.

7) Сколько въ заведеніи находилось въ прошломъ году при торговлѣ лицъ.

8) Сколько въ прошедшемъ году было израсходовано на уплату жалованья, въ видѣ денежныхъ выдачъ.

9) Во сколько обошлось за прошлый годъ содержаніе (довольствіе натурой, помѣщеніе, столъ) всѣхъ въ общѣ служащихъ въ заведеніи, кромѣ членовъ семьи хозяина (въ рубляхъ, по оцѣнкѣ хозяина).

10) Какой былъ въ прошедшемъ году оборотъ по заведенію? (въ рубляхъ). Оборотомъ считается: а) для торговыхъ предприятий, продающихъ товары—сумма годовой валовой выручки по продажѣ товаровъ какъ на наличныя деньги, такъ и въ кредитъ, со включеніемъ суммъ, вырученныхъ по подрядамъ и поставкамъ; б) для отдѣльныхъ подрядовъ и поставокъ, т. е. когда поставляется товаръ не изъ собственнаго склада, а изъ склада торговца; в) для складочныхъ заведеній—сумма, полученная поставщикомъ или подрядчикомъ или причитающаяся ему за выполненныя работы; г) для банковъ, ссудныхъ кассъ и именныхъ лавокъ—валовая сумма всѣхъ поступленій въ теченіи года по активнымъ операциямъ: на собственный капиталъ, такъ и на вклады и всякаго рода оборотныхъ средствъ (по кассѣ, счетамъ и комиссіоннымъ операциямъ); д) для бань, меблированныхъ комнатъ и гостиницъ—валовая выручка за годъ.

11) Какую прибыль получилъ плательщикъ въ прошедшемъ году? Это свидѣніе для плательщика не обязательно; но при сообщеніи цифръ прибыли, плательщикъ можетъ объяснить обстоятельства, вліявшія на ея увеличеніе или уменьшеніе противъ предыдущаго года.

Подпись плательщика или его довереннаго Нико Васильевича Мухоморова

ОТВѢТЫ.

Мухомовъ и компанія купцовъ Лавра Прохорова производящихъ Мелочами

Въ М. Брашова Виллишова Урда Крашова Вольности.

Лавка одна и ея домъ въ Ходовицѣ

Не имѣется

За Годовую наемную Милану Тридцати рубль

Самъ Хозяинъ

Членовъ семьи " чел.; наемныхъ приказчиковъ " ; прочихъ служащихъ при заведеніи (работниковъ всякаго рода) " чел. Хозяинъ съ Мелочами

Уполномоченному " , всѣмъ остальнымъ приказчикамъ " , прочимъ служащимъ " , итого

Небольшо

Общій оборотъ около 12000 въ томъ числѣ по ярмаркамъ

по подрядамъ и поставкамъ

отъ Сто Складовъ Намъ въ Сто Намъ Мелочами

Свѣдѣнія, представляемая въ Раскладочномъ Присутствіи.

Наименованіе выбраннаго промыслового свидѣтельства.	Его стоимость	Порожковъ поверхъ по опредѣленію оборотовъ.	Определенные по расклад- кѣ за прошлый годъ.			Опредѣленные раскладочнымъ присутствіемъ на настоящей г.					Примѣчаніе.	
			Оборотъ.	Прибыль.	Оборотъ.	Прибыль.	Раскладоч- ный сборъ.	Илишнее, прибыль, подлежащая облож- кѣ, процентъ, оборотъ,	Окладъ, процен- таго сбора	Раскладочн. сборъ.		Процентный сборъ
№ 22 1888	100		1000	200	2000	100	200	3	11	12	13	

Отмѣтки податнаго инспектора о результатахъ
повѣрки заявленія:

Предпріятіе № 1095

**ЗАЯВЛЕНІЕ
ДЛЯ ТОРГОВЫХЪ ПРЕДПРІЯТІЙ.**

(По ст. 123 Полож о госуд. промысл. налогѣ).

Заявленіе принято 1009 г. с. Мая 20 числа 30 дня, подъ росписку за № 245

1. Бланкъ сего заявленія вручается бесплатно, при выдачѣ промыслового свидѣтельства.
2. Плательщикъ обязанъ внести въ этотъ бланкъ всѣ свѣдѣнія, которыя требуются поставленными въ бланкѣ вопросами, и удостовѣрить отвѣты своею подписью.
3. По внесеніи въ этотъ бланкъ требуемыхъ свѣдѣній, бланкъ сей долженъ быть поданъ лично или по-сланъ по почтѣ заказнымъ письмомъ, не позже 1-го Апрѣля, въ одно изъ учрежденій, которыя будутъ указаны Казенною Палатою въ объявленіяхъ, выставленныхъ въ мѣстахъ выдачи промысловыхъ сви-дѣтельствъ.
4. Подача сихъ заявленій къ вышеуказанному сроку обязательна для владѣльцевъ всѣхъ торговыхъ пред-пріятій, на которыя выбраны промысловыя свидѣтельства 1-го и 2-го разряда повсемѣстно, а для владѣль-цевъ предпріятій 3-го разряда — только въ столицахъ и мѣстностяхъ первыхъ трехъ классовъ.
5. Настоящее заявленіе должно быть подано по каждому предпріятію или заведенію отдѣльно.
6. Въ приемѣ сихъ заявленій выдается росписка.
7. За неподачу въ установленный срокъ, безъ уважительныхъ причинъ, въ раскладочное присутствіе заяв-леній по раскладочному сбору, а равно за невключеніе въ поданныя заявленія свѣдѣній, необходимыхъ для опредѣленія оборотовъ и прибылей предпріятій, плательщики означеннаго сбора подвергаются де-нежному взысканію не свыше ста руб. (ст. 165 Полож. о госуд. промысл. налогѣ).
8. За включеніе въ заявленіе заведомо невѣрныхъ свѣдѣній виновные подлежатъ ответственности въ уголов-номъ порядкѣ

ЗАЯВЛЕНІЕ.

ВЪ Винницкое РАСКЛАДОЧНОЕ ПРИСУТСТВІЕ.

Фамилія, имя, отчество и зва-
ніе владѣльца предпріятія,
или наименованіе фирмы
или общества. Юзукъ Андрей Прокопьевичъ
и т. д.

Если владѣльцевъ предпріятія нѣсколь-
ко, то всѣ они должны быть по-
именованы.

Мѣстожителство хозяина
предпріятія или заведенія
(подробный адресъ). г. Винница по почтовой Улицѣ
2-ю часть зашестьюю собственнѣю
домъ

В О П Р О С Ы.

1) Какого рода торговое заведение или предприятие имѣть: плательщикъ, т. е. имѣть ли лавку, магазинъ, амбаръ, дворъ, подрядъ и т. п.; какииъ товаромъ торгуетъ, и производится ли торговля оптомъ, розницу или по мелочамъ.

2) Гдѣ находится заведение: если въ городѣ, то указать городъ, улицу, домъ, торговый рядъ и т. п.; если внѣ города, то указать уѣздъ, волость, селеніе

3) Сколько покоевъ или комнатъ и сколько входовъ для покупателей имѣется въ заведеніи?

4) Сколько имѣется складочныхъ помѣщеній при самомъ заведеніи, и отдѣльно отъ него (какъ снабженыхъ платными свидѣтельствами, такъ и бесплатными билетами), съ указаніемъ, гдѣ именно каждое складочное помѣщеніе находится.

5) За какую годовую плату нанималось въ прошедшемъ году помѣщеніе, занятое заведеніемъ, а также каждое складочное помѣщеніе.
Если торговое помѣщеніе нанимано было за общую плату, вмѣстѣ съ квартирой хозяина заведенія, то нужно указать эту общую плату съ отмѣткой, что плата показана вмѣстѣ съ квартирой; если же помѣщеніе не наемное, то слѣдуетъ только отмѣтить, «не наемное».

6) Кто завѣдуетъ заведеніемъ: самъ хозяинъ, или членъ семьи и какой, или наемный уполномоченный приказчикъ 1-го класса.

7) Сколько въ заведеніи находилось въ прошломъ году при торговлѣ лицъ.

8) Сколько въ прошедшемъ году было израсходовано на уплату жалованья, въ видѣ денежныхъ выдачъ.

9) Во сколько обошлось за прошлый годъ содержаніе (довольствіе натурой, помѣщеніе, столъ) всѣхъ обще служащихъ въ заведеніи, кромѣ членовъ семьи хозяина (въ рубляхъ, по отдѣлкѣ хозяина).

10) Какой былъ въ прошедшемъ году оборотъ по заведенію? (въ рубляхъ).
Оборотомъ считается: а) для торговыхъ предприятий, продающихъ товары—сумма годовой паловой выручки по продажѣ товаровъ какъ на наличныя деньги, такъ и въ кредитъ, со включеніемъ суммъ, вырученныхъ по подрядамъ и поставкамъ и по ярмарочной торговлѣ; б) для отдѣльныхъ подрядовъ и поставокъ, т. е. когда поставяется товаръ не изъ собственныхъ оплаченныхъ отдѣльнымъ свидѣтельствомъ торговаго заведенія—сумма, полученная поставщикомъ или подрядчикомъ или причитающаяся ему за выполненный подрядъ; в) для банковскихъ заведеній, ссудныхъ кассъ и мѣняльныхъ лавокъ—валовая сумма всѣхъ поступленій въ теченіи года по активнымъ операциямъ какъ на собственный капиталъ, такъ и на вклады и всякаго рода оборотныя средства (по кассѣ, счетамъ и комиссіоннымъ операциямъ); г) для бань, меблированныхъ комнатъ и гостиницъ—валовая выручка за годъ.

11) Какую прибыль получилъ плательщикъ въ прошедшемъ году?
Это свидѣніе для плательщика не обязательно; но при сообщеніи цифры прибыли, плательщикъ можетъ объяснить обстоятельства, вліявшія на ея увеличеніе или уменьшеніе противъ предыдущаго года.

Подпись плательщика или его довереннаго *А. Давыдовъ*

О Т В ъ Т Ы.

Торговое заведение лавка бакалейная и ситовая
принадлежитъ помещику.

Во 2-й частіи г. Винограда застроенъ по торговлѣ уль
на собственнаго помѣщика

одна лавка ситовая и одна.

и т. д.

Въ собственнаго лавки, торговля началась въ 1-мъ нояб
рѣ 1898 года, а потому на эту торговлю помѣщикъ не наемал

Заведеніемъ завѣдывающіи самъ помѣщикъ.

Членовъ семьи «одна» чел.; наемныхъ приказчиковъ «—»; прочихъ служащихъ при заведеніи (ра-
ботниковъ всякаго рода) «—» чел.

Уполномоченному «—», всѣмъ остальнымъ приказчикамъ «—», прочимъ служащимъ «—», всего «—»
чел., потому что завѣдывающіи самъ помѣщикъ.

Служащихъ при торговлѣ лавки и ситовой лавки
на довольствіи, помѣщикъ и ситовъ лавки не было

Общій оборотъ « въ томъ числѣ по ярмаркамъ »

по подрядамъ и поставкамъ
Общій оборотъ за прошлый годъ не былъ определенъ, такъ какъ
торговля производится въ 1898 году только два мѣсяца Казань и Пенза

Относительно прибыли судить нельзя, потому что торговля
въ 1898 году производилась всего два мѣсяца, а по этому определить
чѣмъ до 60 рублей?

Въ настоящемъ отвѣтѣ помѣщикомъ употреблены слова нечитатѣль.—
А. Давыдовъ

Свѣдѣнія, представляемыя въ Раскладочномъ Присутствіи.

Наименованіе избраннаго промысловаго свѣдѣтельства.	Его Стопикость.	Порядковъ номеръ по опредѣленію оборотовъ.	Определенные по раскладке за прошлый годъ.		Определенные раскладочнымъ присутствіемъ на настоящій г.		Измѣненіе прибыли, подлежащей обложению оборотомъ.	Оказанъ ли процентъ на оборотъ.	Процентный сборъ.	Примѣчаніе.		
			Оборотъ.	Прибыль.	Оборотъ.	Прибыль.						
1	2	3	4	5	6	7	8	9	10	11	12	13
<i>Черв.</i>	<i>150</i>											
<i>Молоко</i>												
					<i>Всѣхъ оборотовъ</i>							

Отмѣтки податнаго инспектора о результатахъ поверки заявленія:

Предпріятіе № *1096*

ЗАЯВЛЕНІЕ

ДЛЯ ТОРГОВЫХЪ ПРЕДПРІЯТІЙ.

(По ст. 123 Полож. о госуд. промысл. налогѣ).

Заявленіе принято *29* г. *1 Марта* 27
дня, подъ росписку за № *27*

1. Бланкъ сего заявленія вручается бесплатно, при выдачѣ промысловаго свѣдѣтельства.
2. Плательщикъ обязанъ внести въ этотъ бланкъ всѣ свѣдѣнія, которыя требуются поставленными въ бланкѣ вопросами, и удостовѣрить отвѣты своею подписью.
3. По внесеніи въ этотъ бланкъ требуемыхъ свѣдѣній, бланкъ сей долженъ быть поданъ лично или посыланъ по почтѣ заказнымъ письмомъ, не позже 1-го *Апрѣля*, въ одно изъ учреждений, которыя будутъ указаны Казенною Палатою въ объявленіяхъ, выставленныхъ въ мѣстахъ выдачи промысловыхъ свѣдѣтельствъ.
4. Подача сихъ заявленій къ вышеуказанному сроку обязательна для владѣльцевъ всѣхъ торговыхъ предпріятій, на которыя выбраны промысловыя свѣдѣтельства 1-го и 2-го разряда повсемѣстно, а для владѣльцевъ предпріятій 3-го разряда — только въ столицахъ и мѣстностяхъ первыхъ трехъ классовъ.
5. Настоящее заявленіе должно быть подано по каждому предпріятію или заведенію отдельно.
6. Въ приемѣ сихъ заявленій выдается росписка.
7. За неподачу въ установленный срокъ, безъ уважительныхъ причинъ, въ раскладочное присутствіе заявленій по раскладочному сбору, а равно за невключеніе въ поданныя заявленія свѣдѣній, необходимыхъ для опредѣленія оборотовъ и прибылей предпріятій, плательщики означеннаго сбора подвергаются денежному взысканію не свыше ста руб. (ст. 165 Полож. о госуд. промысл. налогѣ).
8. За включеніе въ заявленіе заведомо неправыхъ свѣдѣній виновные подлежатъ ответственности въ уголовномъ порядкѣ.

ЗАЯВЛЕНІЕ.

въ *Вяткинскомъ* РАСКЛАДОЧНОЕ ПРИСУТСТВІЕ.

Фамилія, имя, отчество и званіе владѣльца предпріятія, или наименованіе фирмы или общества.

Василий Григорьевичъ Чуриловъ

Если владѣльцевъ предпріятія нѣсколько, то всѣ они должны быть поименованы.

Мѣстожителство хозяина предпріятія или заведенія (подробный адресъ).

с. Старица
Ст. Васильева

ВОПРОСЫ.

1) Какого рода торговое заведение или предприятие имѣть плательщикъ, т. е. имѣть ли лавку, магазинъ, амбаръ, дворъ, подрядъ и т. п.; какимъ товаромъ торгуетъ, и производится ли торговля оптомъ, въ розницу или по мелочамъ.

2) Гдѣ находится заведение: если въ городѣ, то указать городъ, улицу, домъ, торговый рядъ и т. п. если внѣ города, то указать уѣздъ, волость, селеніе

3) Сколько покоевъ или комнатъ и сколько входовъ для покупателей имѣется въ заведеніи?

4) Сколько имѣется складочныхъ помѣщеній при самомъ заведеніи, и отдѣльно отъ него (какъ снабженыхъ платными свидѣтельствами, такъ и бесплатными билетами), съ указаніемъ, гдѣ именно каждое складочное помѣщеніе находится.

5) За какую годовую плату нанималось въ прошедшемъ году помѣщеніе, занятое заведеніемъ, а также каждое складочное помѣщеніе.

Если торговое помѣщеніе нанимано было за общую плату, вмѣстѣ съ квартирой хозяина заведенія, то нужно указать эту общую плату съ отмѣткой, что плата показана вмѣстѣ съ квартирой; если же помѣщеніе не наемное, то слѣдуетъ только отмѣтить „не наемное“.

6) Кто завѣдуетъ заведеніемъ: самъ хозяинъ, или членъ семьи и какой, или наемный уполномоченный приказчикъ 1-го класса.

7) Сколько въ заведеніи находилось въ прошломъ году при торговлѣ лицъ.

8) Сколько въ прошедшемъ году было израсходовано на уплату жалованья, въ видѣ денежныхъ выдачъ.

9) Во сколько обошлось за прошлый годъ содержаніе (довольствіе натурой, помѣщеніе, столъ) всѣхъ въ общѣ служащихъ въ заведеніи, кромѣ членовъ семьи хозяина (въ рубляхъ, по оцѣнкѣ хозяина).

10) Какой былъ въ прошедшемъ году оборотъ по заведенію? (въ рубляхъ).
Оборотомъ считается: а) для торговыхъ предприятий, продающихъ товары—сумма годовой валовой выручки по продажѣ товаровъ, какъ на наличныя деньги, такъ и въ кредитъ, со включеніемъ суммъ, вырученныхъ по подрядамъ и поставкамъ и по иррабочной торговлѣ; б) для отдѣльныхъ подрядовъ и поставокъ, т. е. когда поставляется товаръ не изъ собственнаго оплаченнаго отдѣльнымъ свидѣтельствомъ торговаго заведенія—сумма, полученная поставщикомъ или подрядчикомъ или причитающаяся ему за выполненнныя работы; в) для банковскихъ заведеній, ссудныхъ кассъ и ипотечныхъ лавокъ—валовая сумма всѣхъ поступленій въ теченіи года по активнымъ операциямъ какъ на собственный капиталъ, такъ и на вклады и всякаго рода оборотныя средства (по кассѣ, счетамъ и комиссіоннымъ операциямъ); г) для бань, меблированныхъ комнатъ и гостиницъ—валовая выручка за годъ.

11) Какую прибыль получилъ плательщикъ въ прошедшемъ году?
Это свидѣніе для плательщика не обязательно; но при сообщеніи цифры прибыли, плательщикъ можетъ объяснить обстоятельство, еликая на ея увеличеніе или уменьшеніе противъ предыдущаго года.

Подпись плательщика или его довереннаго Юзефъ Ясминъ

ОТВѢТЫ.

Лавка Торгуемъ мукою и мелочами
мелочами въ розницу

Въ с. Станиславинкѣ т. е. с. Васильевск.
уѣзда

Однимъ входомъ и двумя комнатами

Не имѣется

За шестьдесятъ руб. (16 руб.)

Самъ хозяинъ

Членовъ семьи „ / “ чел.; наемныхъ приказчиковъ „ / “; прочихъ служащихъ при заведеніи (работниковъ всякаго рода) „ / “ чел.

Уполномоченному „ / “, всѣмъ остальнымъ приказчикамъ „ / “, прочимъ служащимъ „ / “, итого „ / “

Общій оборотъ „ 400 руб. “ въ томъ числѣ по армаркамъ „

по подрядамъ и поставкамъ „

Свѣдѣнія, представляемая въ Раскладочномъ Присутствіи.

Наименованіе выбраннаго промыслового свидѣтельства.	Его стоимость	Порядковый номеръ по опредѣленію оборотовъ.	Определенные по расклад- кѣ за прошлый годъ.		Определенные раскладочнымъ присутствіемъ на настоящій годъ.				Определенные Общимъ При- сутствіемъ Казенной Палаты.			Примѣчаніе	
			Оборотъ.	Прибыль.	Оборотъ.	Прибыль.	Раскладоч- ный сборъ.	Или иная подлежащая проценту, сборная.	Остатокъ, процент- наго сбора	Раскладоч- ный сборъ.	Процентный сборъ		10
звѣзда мзгъ руб.	2	3	4	5	6	7	8	9	10	11	12	13	

свѣдѣнія отсутствуютъ

Отмѣтки податнаго инспектора о результатахъ
повѣрки заявленія:

Предпріятіе № *1098*

ЗАЯВЛЕНІЕ ДЛЯ ТОРГОВЫХЪ ПРЕДПРІЯТІЙ.

(По ст. 123 Полож о госуд. промышл. налогѣ).

Заявленіе принято 1899 г. Мартъ 24 дня, подъ росписку за № 209

1. Бланкъ сего заявленія вручается бесплатно, при выдачѣ промыслового свидѣтельства.
2. Плательщикъ обязанъ внести въ этотъ бланкъ все свѣдѣнія, которыя требуются поставленными въ бланкѣ вопросами, и удостовѣрить отвѣты своею подписью.
3. По внесеніи въ этотъ бланкъ требуемыхъ свѣдѣній, бланкъ сей долженъ быть поданъ лично или по-сланъ по почтѣ заказнымъ письмомъ, не позже 1-го Апрѣля, въ одно изъ учреждений, которыя будутъ указаны Казенною Палатою въ объявленіяхъ, выставленныхъ въ мѣстахъ выдачи промысловыхъ сви-дѣтельствъ.
4. Подача сихъ заявленій къ вышеуказанному сроку обязательна для владѣльцевъ всехъ торговыхъ пред-пріятій, на которыя выбраны промысловыя свидѣтельства 1-го и 2-го разряда повсемѣстно, а для владѣль-цевъ предпріятій 3-го разряда — только въ столицахъ и мѣстностяхъ первыхъ трехъ классовъ.
5. Настоящее заявленіе должно быть подано по каждому предпріятію или заведенію отдѣльно.
6. Въ приемѣ сихъ заявленій выдается росписка.
7. За неподачу въ установленный срокъ, безъ уважительныхъ причинъ, въ раскладочное присутствіе заяв-лений по раскладочному сбору, а равно за невключеніе въ поданныя заявленія свѣдѣній, необходимыхъ для опредѣленія оборотовъ и прибылей предпріятій, плательщики означеннаго сбора подвергаются де-нежному взысканію не свыше ста руб. (ст. 165 Полож. о госуд. промышл. налогѣ).
8. За влѣченіе въ заявленіе заведомо несправныхъ свѣдѣній виновные подлежатъ ответственности въ уголов-номъ порядкѣ.

ЗАЯВЛЕНІЕ.

РАСКЛАДОЧНОЕ ПРИСУТСТВІЕ.

ВЪ

Фамилія, имя, отчество и зва-
ніе владѣльца предпріятія,
или наименованіе фирмы
или общества.
Если владѣльцевъ предпріятія нѣсколь-
ко, то все они должны быть по-
именованы.

Алиба Петровна Яковлевна

Мѣстожителство хозяина
предпріятія или заведенія
(подробный адресъ).

*въ 1-ой части въ 2-й улицѣ на стѣ-
рости города*

В О П Р О С Ы.

- 1) Какого рода торговое заведение или предпріятіе имѣть плательщикъ, т. е. имѣть ли лавку, магазинъ, амбаръ, дворъ, подрядъ и т. п.; каковымъ товаромъ торгуетъ, и производится ли торговля оптомъ, розницу или по мелочамъ.
- 2) Гдѣ находится заведеніе: если въ городѣ, то указать городъ, улицу, домъ, торговый рядъ и т. п.; если въѣ города, то указать уѣздъ, волость, селеніе
- 3) Сколько покоекъ или комнатъ и сколько входовъ для покупателей имѣется въ заведеніи?
- 4) Сколько имѣется складочныхъ помѣщеній при самомъ заведеніи, и отдѣльно отъ него (какъ снабженыхъ платными свидѣтельствами, такъ и бесплатными билетами), съ указаніемъ, гдѣ именно каждое складочное помѣщеніе находится.
- 5) За какую годовую плату занималось въ прошедшемъ году помѣщеніе, занятое заведеніемъ, а также каждое складочное помѣщеніе.
Если торговое помѣщеніе нанимано было за общую плату, вмѣстѣ съ квартирой хозяина заведенія, то нужно указать эту общую плату съ отміткой, что плата показана вмѣстѣ съ квартирой; если же помѣщеніе не наемное, то слѣдуетъ только отмітить „не наемное“.
- 6) Кто завѣдуетъ заведеніемъ: самъ хозяинъ, или членъ семьи и какой, или наемный уполномоченный приказчикъ 1-го класса.
- 7) Сколько въ заведеніи находилось въ прошломъ году при торговлѣ лицъ.
- 8) Сколько въ прошедшемъ году было израсходовано на уплату жалованья, въ видѣ денежныхъ выдачъ.
- 9) Во сколько обошлось за прошлый годъ содержаніе (довольствіе натурой, помѣщеніе, столъ) всѣхъ вообще служащихъ въ заведеніи, кромѣ членовъ семьи хозяина (въ рубляхъ, по оцѣнкѣ хозяина).
- 10) Какой былъ въ прошедшемъ году оборотъ по заведенію? (въ рубляхъ).
Оборотомъ считается: а) для торговыхъ предпріятій, продающихъ товары—сумма годовой валовой выручки по продажѣ товаровъ какъ на наличныя деньги, такъ и въ кредитъ, со включеніемъ суммъ, вырученныхъ по подрядамъ и поставкамъ и по ярмарочной торговлѣ; б) для отдѣльныхъ подрядовъ и поставокъ, т. е. когда поставляется товаръ не изъ собственного оплаченнаго отдѣльнымъ свидѣтельствомъ торговаго заведенія—сумма, полученная поставщикомъ или подрячикомъ или причитающаяся ему за выполненннй подрядъ; в) для банковскихъ заведеній, ссудныхъ кассъ и мѣстныхъ лавокъ—валовая сумма всѣхъ поступленій въ теченіи года по активнымъ операциямъ какъ на собственный капиталъ, такъ и на вклады и всякаго рода оборотныя средства (по кассѣ, счетамъ и коммиссіоннымъ операциямъ); г) для банъ, меблированныхъ комнатъ и гостиницъ—валовая выручка за годъ.
- 11) Какую прибыль получилъ плательщикъ въ прошедшемъ году?
Это свидѣніе для плательщика не обязательно; но при сообщеніи цифры прибыли, плательщикъ можетъ объяснить обстоятельствомъ, вліявшимъ на ея увеличеніе или уменьшеніе противъ предыдущаго года.

Подпись плательщика или его, довереннаго: Я. Аба-Ивановичъ Романъ Ивановичъ

О Т В Ъ Т Ы.

Мелочная лавка и таб. на селеніи

въ 104 шагахъ въ г. Вязиничахъ, въ старомъ городѣ

одна комната и одна кладь

„не наемное“

„не наемное“

Самъ Иванъ Ивановичъ Романъ Ивановичъ

Членовъ семьи „1“ чел.; наемныхъ приказчиковъ „—“; прочихъ служащихъ при заведеніи (работниковъ всякаго рода) „—“ чел.

Уполномоченному „—“, всѣмъ остальнымъ приказчикамъ „—“, прочимъ служащимъ „—“, итого „—“

Общій оборотъ „780 р.“ въ томъ числѣ по ярмаркамъ „—“

по подрядамъ и поставкамъ „—“

прибыль 10% чист.

Свѣдѣнія, представляемыя въ Раскладочномъ Присутствіи.

Наименованіе выбраннаго промыслового свидѣтельства.	Его стоимость.	Порядковый номеръ по опредѣленію обороты.	Определенные по расклад- кѣ за прошлый годъ.		Определенные раскладочнымъ присутствіемъ на настоящій годъ.					Определенные Общій, При- сутствіемъ Казенной Палаты.		Примѣчаніе.
			Оборотъ.	Прибыль.	Оборотъ.	Прибыль.	Раскладоч- ный сборъ.	Или иной приобро- тенный сборъ.	Окладъ процен- таго сбора.	Раскладоч- ный сборъ.	Процентный сборъ.	
Заводъ № 5264	150	3	100	100	2000	160	240			3		13

Отмѣтки податнаго инспектора о результатахъ
повѣрки заявленія:

Предпріятіе № 1098

ЗАЯВЛЕНІЕ ДЛЯ ТОРГОВЫХЪ ПРЕДПРІАТІЙ.

(По ст. 123 Полож. о госуд. промысл. налогѣ).

Заявленіе принято 1909 г. 11 Января 28 дня, подъ росписку за № 611

- Бланкъ сего заявленія вручается бесплатно, при выдачѣ промыслового свидѣтельства.
- Плательщикъ обязанъ внести въ этотъ бланкъ всѣ свѣдѣнія, которыя требуются поставленными въ бланкѣ вопросами, и удостовѣрить отвѣты своею подписью.
- По внесеніи въ этотъ бланкъ требуемыхъ свѣдѣній, бланкъ сей долженъ быть поданъ лично или по-сланъ по почтѣ заказнымъ письмомъ, не позже 1-го Апрѣля, въ одно изъ учрежденій, которыя будутъ указаны Казенною Палатою въ объявленіяхъ, выставленныхъ въ мѣстахъ выдачи промысловыхъ сви-дѣтельствъ.
- Подача сихъ заявленій къ вышеуказанному сроку обязательна для владѣльцевъ всѣхъ торговыхъ пред-пріятій, на которыя выбраны промысловые свидѣтельства 1-го и 2-го разряда повсемѣстно, а для владѣль-цевъ предпріятій 3-го разряда — только въ столицахъ и мѣстностяхъ первыхъ трехъ классовъ.
- Настоящее заявленіе должно быть подано по каждому предпріятію или заведенію отдѣльно.
- Въ приемъ сихъ заявленій выдается росписка.
- За неподачу въ установленный срокъ, безъ уважительныхъ причинъ, въ раскладочное присутствіе заявле-ній по раскладочному сбору, а равно за невключеніе въ поданныя заявленія свѣдѣній, необходимыхъ для опредѣленія оборотовъ и прибыли предпріятій, плательщики означеннаго сбора подвергаются де-нежному взысканію не выше ста руб. (ст. 165 Полож. о госуд. промысл. налогѣ).
- За включеніе въ заявленіе заведомо неправыхъ свѣдѣній виновные подлежатъ ответственности въ уголов-номъ порядкѣ.

93

ЗАЯВЛЕНІЕ.

ВЪ Винницкѣ РАСКЛАДОЧНОЕ ПРИСУТСТВІЕ.

Фамилія, имя, отчество и зва-
ніе владѣльца предпріятія,
или наименованіе фирмы
или общества.
Если владѣльцевъ предпріятія нѣсколь-
ко, то всѣ они должны быть по-
именованы.

Яворская Варвара Андреева,
крестьянка изъ быв. удѣловъ ордуна
приименнаго къ Кутушанской волости

Мѣстожителство хозяина
предпріятія или заведенія
(подробный адресъ).

И. С. Монгушанъ, Винницкѣ
Узда, Кутушанской волости.

В О П Р О С Ы.

- 1) Какого рода торговое заведение или предпріятіе имѣеть плательщикъ, т. е. имѣеть ли лавку, магазинъ, амбаръ, дворъ, подрядъ и т. п.; какииъ товаромъ торгуетъ, и производится ли торговля оптомъ, розницу или по мелочамъ.
- 2) Гдѣ находится заведение: если въ городѣ, то указать городъ, улицу, домъ, торговый рядъ и т. п.; если внѣ города, то указать уѣздъ, волость, селеніе
- 3) Сколько покоевъ или комнатъ и сколько входовъ для покупателей имѣется въ заведеніи?
- 4) Сколько имѣется складочныхъ помѣщеній при самомъ заведеніи, и отдѣльно отъ него (какъ снабженныя платными свидѣтельствами, такъ и бесплатными билетами), съ указаніемъ, гдѣ именно каждое складочное помѣщеніе находится.
- 5) За какую годовую плату принималось въ прошедшемъ году помѣщеніе, занятое заведеніемъ, а также каждое складочное помѣщеніе.
Если торговое помѣщеніе нанято было за общую плату, вмѣстѣ съ квартирой хозяина заведенія, то нужно указать эту общую плату съ отмѣткой, что плата показана вмѣстѣ съ квартирой; если же помѣщеніе не наемное, то слѣдуетъ только отмѣтить "не наемное".
- 6) Кто завѣдуетъ заведеніемъ: самъ хозяинъ, или членъ семьи и какою, или наемный уполномоченный приказчикъ 1-го класса.
- 7) Сколько въ заведеніи находилось въ прошломъ году при торговлѣ лицъ.
- 8) Сколько въ прошедшемъ году было израсходовано на уплату жалованья, въ видѣ денежныхъ выдачъ.
- 9) Во сколько обошлось за прошлый годъ содержаніе (довольствіе натурой, помѣщеніе, столъ) всѣхъ вообще служащихъ въ заведеніи, кромѣ членовъ семьи хозяина (въ рубляхъ, по оцѣнкѣ хозяина).
- 10) Какой былъ въ прошедшемъ году оборотъ по заведенію? (въ рубляхъ).
Оборотомъ считается: а) для торговыхъ предпріятій, продающихъ товары—сумма годовой валовой выручки по продажѣ товаровъ какъ на наличный деньги, такъ и въ кредитъ, со включеніемъ суммъ, вырученныхъ по подрядамъ и поставкамъ и по ярмарочной торговлѣ; б) для отдѣльныхъ подрядовъ и поставокъ, т. е. когда поставяется товаръ не изъ собственнаго оплаченнаго отдѣльнымъ свидѣтельствомъ торговаго заведенія—сумма, полученная поставщикомъ или подрядчикомъ или причитающаяся ему за выполненныи подрядъ; в) для банковскихъ заведеній, ссудныхъ кассъ и мѣняльныхъ лавокъ—валовая сумма всѣхъ поступленій въ теченіи года по активнымъ операціямъ какъ на собственный капиталъ, такъ и на вклады и всякаго рода оборотныя средства (по кассѣ, счетамъ и коммиссіоннымъ операціямъ); г) для банъ, мебелированныхъ комнатъ и гостиницъ—валовая выручка за годъ.
- 11) Какую прибыль получилъ плательщикъ въ прошедшемъ году?
Это свѣдѣніе для плательщика не обязательно; но при сообщеніи цифры прибыли, плательщикъ можетъ объяснить обстоятельства, явивша на ея увеличеніе или уменьшеніе противъ предыдущаго года.

Подпись плательщика или его довереннаго *Каролина Авурова* не выбрано, зато отзывается, а Иванова, это неграмотный, а за что...

О Т В Ѣ Т Ы.

Имѣеть лавку, торгующую производима бакалейными мелочами.

Въ с. Меншиноуахъ, Пустомысловской волости, Вятской губерніи.

Два покоя и два входа.

Нанимается.

Полученіе нанятаго въ прошломъ году было съ квартирой за 10 рублей.

Самъ хозяинъ

Членовъ семьи " 1 " чел.; наемныхъ приказчиковъ " " " ; прочихъ служащихъ при заведеніи (работниковъ всякаго рода) " — " чел.

Уполномоченному " — " , всѣмъ остальнымъ приказчикамъ " — " , прочимъ служащимъ " — " , итого " — "

Служащихъ нѣтъ.

Общій оборотъ " 493 р. 26 коп. " въ томъ числѣ по ярмаркамъ " — " по подрядамъ и поставкамъ " — " "

не выбрано, зато отзывается, а Иванова, это неграмотный, а за что...

Свѣдѣнія, представляемыя въ Раскладочномъ Присутствіи.

Наименованіе вмѣстнаго промыслового свидѣтельства.	Его стоимость.	Опредѣленные по расклад- кѣ за прошлый годъ.		Опредѣленные раскладочнымъ присутствіемъ на настоящій г.					Окладъ процент- наго сбора.	10	11	12	Примѣчаніе.	
		Оборотъ.	Прибыль.	Раскладоч- ный сборъ.	Наименъ промисл. подлежащей основ- ному сбору.	9	8	7						
Уездъ	157	1800	180	✓	✓	✓	✓	✓	✓	✓	3			13

Отмѣтки податнаго инспектора о результатахъ
повѣрки заявленія:

Предпріятіе № 378

Форма № 5.

ЗАЯВЛЕНІЕ
ДЛЯ ТѢРГОВЫХЪ ПРЕДПРІЯТІЙ.

(По ст. 123 Полож. о госуд. промисл. налогѣ).

Заявленіе принято 1899 г. 20 Марта 20 дня, подъ росписку за № 78.

1. Бланкъ сего заявленія вручается бесплатно, при выдачѣ промыслового свидѣтельства.
2. Плательщикъ обязанъ внести въ этотъ бланкъ всѣ свѣдѣнія, которыя требуются поставленными въ бланкѣ вопросами, и удостовѣрить отвѣты своею подписью.
3. По внесеніи въ этотъ бланкъ требуемыхъ свѣдѣній, бланкъ сей долженъ быть поданъ лично или по-сланъ по почтѣ заказнымъ письмомъ, не позже 1-го Апрѣля, въ одно изъ учрежденій, которыя будутъ указаны Казенною Палатою въ объявленіяхъ, выставленныхъ въ мѣстахъ выдачи промысловыхъ сви-дѣтельствъ.
4. Подача сихъ заявленій къ вышеуказанному сроку обязательна для владѣльцевъ всѣхъ торговыхъ пред-пріятій, на которыя выбраны промысловыя свидѣтельства 1-го и 2-го разряда повсемѣстно, а для владѣль-цевъ предпріятій 3-го разряда—только въ столицахъ и мѣстностяхъ первыхъ трехъ классовъ.
5. Настоящее заявленіе должно быть подано по каждому предпріятію или заведенію отдѣльно.
6. Въ пріемъ сихъ заявленій выдается росписка.
7. За неподачу въ установленный срокъ, безъ уважительныхъ причинъ, въ раскладочное присутствіе заявле-ній по раскладочному сбору, а равно за невключеніе въ поданныя заявленія свѣдѣній, необходимыхъ для опредѣленія оборотовъ и прибылей предпріятій, плательщики означеннаго сбора подвергаются де-нежному взысканію не свыше ста руб. (ст. 165 Полож. о госуд. промисл. налогѣ).
8. За включеніе въ заявленіе заведомо невѣрныхъ свѣдѣній виновные подлежатъ ответственности въ уголов-номъ порядкѣ.

ЗАЯВЛЕНІЕ.

ВЪ Винницѣ РАСКЛАДОЧНОЕ ПРИСУТСТВІЕ.

Фамилія, имя, отчество и зва-
ніе владѣльца предпріятія,
или наименованіе фирмы
или общества.
Если владѣльцевъ предпріятія нѣсколь-
ко, то всѣ они должны быть по-
именованы.

Масида-сынъ Захидъ Бзиджа -
Син

Мѣстожителство ховяина
предпріятія или заведенія
(подробный адресъ).

в. Винница Мѣстнаго уездъ

В О П Р О С Ы.

- 1) Какого рода торговое заведение или предприятие имѣеть плательщикъ, т. е. имѣеть ли лавку, магазинъ, амбаръ, дворъ, подрядъ и т. п.; какииъ товаромъ торгуетъ, и производитъ ли торговля оптомъ, въ розницу или по мелочамъ.
- 2) Гдѣ находится заведение: если въ городѣ, то указать городъ, улицу, домъ, торговый рядъ и т. п.
если внѣ города, то указать уѣздъ, волость, селеніе
- 3) Сколько покоевъ или комнатъ и сколько входовъ для покупателей имѣется въ заведеніи?
- 4) Сколько имѣется складочныхъ помѣщеній при самомъ заведеніи, и отдѣльно отъ него (какъ снабженныя платными свидѣтельствами, такъ и бесплатными билетами), съ указаніемъ, гдѣ именно каждое складочное помѣщеніе находится.
- 5) За какую годовую плату ванималось въ прошедшемъ году помѣщеніе, занятое заведеніемъ, а также каждое складочное помѣщеніе.
Если торговое помѣщеніе нанимано было за общую плату, вмѣстѣ съ квартирой хозяина заведенія, то нужно указать эту общую плату съ отмѣткой, что плата показана вмѣстѣ съ квартирой; если же помѣщеніе не наемное, то слѣдуетъ только отмѣтить „не наемное“.
- 6) Кто завѣдуетъ заведеніемъ: самъ хозяинъ, или членъ семьи и какой, или наемный уполномоченный приказчикъ 1-го класса.
- 7) Сколько въ заведеніи находилось въ прошломъ году при торговлѣ лицъ.
- 8) Сколько въ прошедшемъ году было израсходовано на уплату жалованья, въ видѣ денежныхъ выдѣлъ.
- 9) Во сколько обошлось за прошлый годъ содержаніе (довольствіе натурой, помѣщеніе, столъ) всѣхъ въ общѣ служащихъ въ заведеніи, кромѣ членовъ семьи хозяина (въ рубляхъ, по оцѣнкѣ хозяина).
- 10) Какой былъ въ прошедшемъ году оборотъ по заведенію? (въ рубляхъ).
Оборотомъ считается: а) для торговыхъ предприятий, продающихъ товары—сумма годовой валовой выручки по продажѣ товаровъ, какъ на наличныя деньги, такъ и въ кредитъ, со включеніемъ суммъ, вырученныхъ по подрядамъ и поставкамъ и по ярмарочной торговлѣ; б) для отдѣльныхъ подрядовъ и поставокъ, т. е. когда поставляется товаръ не изъ собственнаго оплаченнаго отдѣльнымъ свидѣтельствомъ торговаго заведенія—сумма, полученная поставщикомъ или подрядчикомъ или причитающаяся ему за выполненный подрядъ; в) для банковскихъ заведеній, ссудныхъ кассъ и мѣсячныхъ лавокъ—валовая сумма всѣхъ поступленій въ теченіи года по активнымъ операциямъ, какъ на собственный капиталъ, такъ и на вклады и всякаго рода оборотныя средства (по кассѣ, счетамъ и комиссіоннымъ операциямъ); г) для банъ, меблированныхъ комнатъ и гостиницъ—валовая выручка за годъ.
- 11) Какую прибыль получилъ плательщикъ въ прошедшемъ году?
Это свѣдѣніе для плательщика не обязательно; но при сообщеніи цифры прибыли, плательщикъ можетъ объяснить обстоятельства, влияющія на ея увеличеніе или уменьшеніе противъ предыдущаго года.

Подпись плательщика или его довереннаго

بازرسی او علی حد

О Т В ъ Т Ы.

Пенария при 5ти работниках и лавка съ складской
бухаль и инвентарь

по г. Винницѣ по Могилевской улицѣ

Одна комната и одинъ входъ

Нанимать

350 рублей

самъ хозяинъ

Членовъ семьи „ / “ чел.; наемныхъ приказчиковъ „ —“; прочихъ служащихъ при заведеніи (работниковъ всякаго рода) „ —“ чел.

Уполномоченному „ —“; всѣмъ остальнымъ приказчикамъ „ —“, прочимъ служащимъ „ —“, итого „ —“

Общій оборотъ „ 7000р. „ въ томъ числѣ по ярмаркамъ „ .. „
по подрядамъ и поставкамъ „ .. „

Чистая прибыль суммой 200 рублей

Предприятие № 1099

ЗАЯВЛЕНИЕ

ДЛЯ ТОРГОВЫХ ПРЕДПРИЯТИЙ.

(По ст. 123 Полож. о госуд. промыш. налогѣ).

Заявление принято 29 г. с. Мартинка в день, под росписку за № 47

1. Бланкъ сего заявления вручается бесплатно, при выдачѣ промисловаго свидѣтельства.
2. Плательщикъ обязанъ внести въ этотъ бланкъ всѣ свѣдѣнія, которыя требуются поставленными въ бланкѣ вопросами, и удостовѣрить отвѣты своею подписью.
3. По внесеніи въ этотъ бланкъ требуемыхъ свѣдѣній, бланкъ сей долженъ быть поданъ лично или посыланъ по почтѣ заказнымъ письмомъ, не позже 1-го Апрелья, въ одно изъ учреждений, которыя будутъ указаны Казенною Палатою въ объявленіяхъ, выставленныхъ въ мѣстахъ выдачи промисловыхъ свидѣтельствъ.
4. Подача сихъ заявленій къ вышеуказанному сроку обязательна для владѣльцевъ всѣхъ торговыхъ предприятий, на которыя выбраны промисловыя свидѣтельства 1-го и 2-го разряда повсемѣстно, а для владѣльцевъ предприятий 3-го разряда — только въ столицахъ и мѣстностяхъ первыхъ трехъ классовъ.
5. Настоящее заявленіе должно быть подано по каждому предприятию или заведенію отдѣльно.
6. Въ приѣмѣ сихъ заявленій выдается росписка.
7. За неподачу въ установленный срокъ, безъ уважительныхъ причинъ въ раскладочное присутствіе заявленій по раскладочному сбору, а равно за невключеніе въ поданныя заявленія свѣдѣній, необходимыхъ для опредѣленія оборотовъ и прибыли предприятий, плательщики означеннаго сбора подвергаются денежному взысканію не свыше ста руб. (ст. 165 Полож. о госуд. промыш. налогѣ).
8. За включеніе въ заявленіе заведомо неправыхъ свѣдѣній виновные подлежатъ ответственности въ уголовномъ порядкѣ.

ЗАЯВЛЕНИЕ.

РАСКЛАДОЧНОЕ ПРИСУТСТВИЕ.

ВЪ

Фамилія, имя, отчество и званіе владѣльца предприятия, или наименованіе фирмы или общества.
Если владѣльцевъ предприятия нѣскольکو, то всѣ они должны быть поименованы.

Аковеренко Павловича Михайловна Мещанка

Мѣстожителство хозяина предприятия или заведенія (подробный адресъ).

Посел. Жмеринка при ст. ж. д. Жмеринка Брашовской Волости

Свѣдѣнія, представляемыя въ Раскладочномъ Присутствіи.

Наименованіе выбраннаго промысловаго свидѣтельства.	Его стоимость	Порядковый номеръ по опредѣленію оборотовъ.	Определенное по раскладкѣ за прошлый годъ.			Определенные раскладочнымъ присутствіемъ на настоящей				г.	Остатокъ процентнаго сбора	Раскладочный процентный сборъ	Или иныхъ прибылей, подлежащихъ сбору, процент, сборовъ	Раскладочный процентный сборъ	Раскладочный сборъ	Процентный сборъ	Примѣчаніе	
			Оборотъ.	Прибыль.	Оборотъ.	Прибыль.	Раскладочный сборъ.											
Чай	100	1	7000	1400	210	950	210	210	10	11	12	13						

Отмѣтки податнаго инспектора о результатахъ повѣрки заявленія:

В О П Р О С Ы.

- 1) Какого рода торговое заведение или предприятие имѣть плательщикъ, т. е. имѣть ли лавку, магазинъ, амбаръ, дворъ, подрядъ и т. п.; какииъ товаромъ торгуетъ, и производится ли торговля оптомъ, въ розницу или по мелочамъ.
- 2) Гдѣ находится заведение: если въ городѣ, то указать городъ, улицу, домъ, торговый рядъ и т. п. если внѣ города, то указать уѣздъ, волость, селеніе
- 3) Сколько покоевъ или комнатъ и сколько входовъ для покупателей имѣется въ заведеніи?
- 4) Сколько имѣется складочныхъ помѣщеній при самомъ заведеніи, и отдѣльно отъ него (какъ снабжен-ныхъ платными свидѣтельствами, такъ и бесплатными билетами), съ указаніемъ, гдѣ именно каждое складочное помѣщеніе находится.
- 5) За какую годовую плату напималось въ прошедшемъ году помѣщеніе, занятое заведеніемъ, а также каждое складочное помѣщеніе.
Если торговое помѣщеніе нанито было за общую плату, вмѣстѣ съ квартирой хозяина заведенія, то нужно указать эту общую плату. Если торговое помѣщеніе нанито было за отдѣльную плату, вмѣстѣ съ квартирой, то слѣдуетъ только отмѣтить „не наемное“.
- 6) Кто завѣдуетъ заведеніемъ: самъ хозяинъ, или членъ семьи и какой, или наемный уполномоченный при-казчикъ 1-го класса.
- 7) Сколько въ заведеніи находилось въ прошломъ году при торговлѣ лицъ.
- 8) Сколько въ прошедшемъ году было израсходовано на уплату жалованья, въ видѣ денежныхъ выдачъ.
- 9) Во сколько обошлось за прошлый годъ содержаніе (довольствіе натурой, помѣщеніе, столъ) всѣхъ въ-обще служащихъ въ заведеніи, кромѣ членовъ семьи хозяина (въ рубляхъ, по оцѣнкѣ хозяина).
- 10) Какой былъ въ прошедшемъ году оборотъ по заведенію? (въ рубляхъ).
Оборотомъ считается: а) для торговыхъ предприятий, продающихъ товары—сумма годовой валовой выручки по продажѣ товаровъ какъ на наличныя деньги, такъ и въ кредитъ, со включеніемъ суммъ, вырученныхъ по подрядамъ и поставкамъ и по ярмарочной торговлѣ; б) для отдѣльныхъ подрядовъ и поставокъ, т. е. когда поставляется товаръ не изъ собственнаго оплаченнаго отдѣльнымъ свидѣтельствомъ торговаго заведенія—сумма, полученная поставщикомъ или подрядчикомъ или причитающаяся ему за выполненный подрядъ; в) для банкер-скихъ заведеній, ссудныхъ касъ и мѣняльныхъ лавокъ—валовая сумма всѣхъ поступленій въ теченіи года по активнымъ операціямъ какъ на собственный капиталъ, такъ и на вклады и всякаго рода оборотныя средства (по касѣ, счетамъ и коммиссіоннымъ операціямъ); г) для банъ, меблированныхъ комнатъ и гостиницъ—валовая выручка за годъ.
- 11) Какую прибыль получилъ плательщикъ въ прошедшемъ году?
Это свидѣніе для плательщика не обязательно; но при сообщеніи цифры прибыли, плательщикъ можетъ объяснить обстоятельство, елившія на ея увеличеніе или уменьшеніе противъ предыдущаго года.

Подпись плательщика или его довереннаго *П. Яковлевъ*

О Т В ъ Т Ы.

Обувь, галантерей обоеи и оружіи иконы. лавка. въ розницу

Рос. Жмеринка при Станціи ж. д. Жмеринка

одна Комната одинъ входъ

и шитая только подъ домомъ парадъ

не наемное

Членъ семьи Опекунша своего дѣтныя вдова

Членовъ семьи „ / “ чел.; наемныхъ приказчиковъ „ / “; прочихъ служащихъ при заведеніи (ра-ботниковъ всякаго рода) „ / “ чел.

Уполномоченному „ — “, всѣмъ остальнымъ приказчикамъ „ *170%*“, прочимъ служащимъ „ „, всего „ *170%*

на Готерей Сурманцифъ по форму и лавкѣ Готерей въ семидесяти руб.

Общій оборотъ „ *14000 руб.* “ въ томъ числѣ по ярмаркамъ „ .. “
по подрядамъ и поставкамъ „ .. “

*Чистой прибылью Отъ 400,- до 500,-
Валовой прибылью до 15%*

Свѣдѣнія, представляемыя въ Раскладочномъ Присутствіи.

Наименованіе выбраннаго промыслового свидѣтельства.	Его стоимость.	Порядковый номеръ по опредѣленію оборотовъ.	Определенные раскладочнымъ присутствіемъ на настоящей			Определенные Общимъ При- сутствіемъ Казенной Палаты.			Примѣчаніе.	
			Оборотъ.	Прибыль.	Раскладоч- ный сборъ.	Наименьшій подсказный процентъ, сборомъ.	Окладъ процент- наго сбора.	Раскладоч- ный сборъ.		Процентный сборъ.
1	250	108	15000	7500	450	700	25%	54	25	13

Отмѣтки податнаго инспектора о результатахъ
повѣрки заявленія:

Предпріятіе № 1100

Форма № 5.

ЗАЯВЛЕНІЕ
ДЛЯ ТОРГОВЫХЪ ПРЕДПРІЯТІЙ.

(По ст. 123 Полож. о госуд. промысл. налогѣ).

Заявленіе принято 1899 г. 1 Мая 26 дня, подъ росписку за № 452

1. Бланкъ сего заявленія вручается бесплатно, при выдачѣ промыслового свидѣтельства.
2. Плательщикъ обязанъ внести въ этотъ бланкъ всѣ свѣдѣнія, которыя требуются поставленными въ бланкѣ вопросами, и удостовѣрить отвѣты своею подписью.
3. По внесеніи въ этотъ бланкъ требуемыхъ свѣдѣній, бланкъ сей долженъ быть поданъ лично или по-сланъ по почтѣ заказнымъ письмомъ, не позже 1-го Апрѣля, въ одно изъ учрежденій, которыя будутъ указаны Казенною Палатою въ объявленіяхъ, выставленныхъ въ мѣстахъ выдачи промысловыхъ сви-дѣтельствъ.
4. Подача сихъ заявленій къ вышеуказанному сроку обязательна для владѣльцевъ всѣхъ торговыхъ пред-пріятій, на которыя выбраны промысловыя свидѣтельства 1-го и 2-го разряда повсемѣстно, а для владѣль-цевъ предпріятій 3-го разряда—только въ столицахъ и мѣстностяхъ первыхъ трехъ классовъ.
5. Настоящее заявленіе должно быть подано по каждому предпріятію или заведенію отдѣльно.
6. Въ пріемъ сихъ заявленій выдается росписка.
7. За неподачу въ установленный срокъ, безъ уважительныхъ причинъ, въ раскладочное присутствіе заяв-леній по раскладочному сбору, а равно за невключеніе въ поданныя заявленія свѣдѣній, необходимыхъ для опредѣленія оборотовъ и прибылей предпріятій, плательщики означеннаго сбора подвергаются де-нежному взыскаінію не свыше ста руб. (ст. 165 Полож. о госуд. промысл. налогѣ).
8. За влюченіе въ заявленіе заведомо невѣрныхъ свѣдѣній виновные подлежатъ ответственности въ уголов-номъ порядкѣ.

ЗАЯВЛЕНІЕ.

ВЪ Винницкѣ РАСКЛАДОЧНОЕ ПРИСУТСТВІЕ.

Фамилія, имя, отчество и зва-
ніе владѣльца предпріятія,
или наименованіе фирмы
или общества.
Если владѣльцевъ предпріятія нѣско-
лко, то всѣ они должны быть по-
именованы.

Якубовская Марія Адамовна и
щанка.

Мѣстожителство хозяина
предпріятія или заведенія
(подробный адресъ).

Во 2-й части 2. Винницкѣ за шестымъ
на торговой площади въ домъ № 11
и Рундберговой.

ВОПРОСЫ.

1) Какого рода торговое заведение или предприятие имѣть: плательщикъ, т. е. имѣть ли лавку, магазинъ, амбаръ, дворъ, подрядъ и т. п.; какимъ товаромъ торгуетъ, и производится ли торговля оптомъ, въ розницу или по мелочамъ.

2) Гдѣ находится заведение: если въ городѣ, то указать городъ, улицу, домъ, торговый рядъ и т. п.
если вне города, то указать уѣздъ, волость, селеніе

3) Сколько покоевъ или комнатъ и сколько входовъ для покупателей имѣется въ заведеніи?

4) Сколько имѣется складочныхъ помѣщеній при самомъ заведеніи, и отдѣльно отъ него (какъ снабженныя платными свидѣтельствами, такъ и бесплатными билетами), съ указаніемъ, гдѣ именно каждое складочное помѣщеніе находится.

5) За какую годовую плату навималось въ прошедшемъ году помѣщеніе, занятое заведеніемъ, а также каждое складочное помѣщеніе.
 Если торговое помѣщеніе нанято было за общую плату, имѣть съ квартирой хозяина заведенія, то нужно указать эту общую плату съ отбѣткой, что плата показана вмѣстѣ съ квартирой; если же помѣщеніе не наемное, то слѣдуетъ только отмѣтить „не наемное“.

6) Кто завѣдуетъ заведеніемъ: самъ хозяинъ, или членъ семьи и какой, или наемный уполномоченный приказчикъ 1-го класса.

7) Сколько въ заведеніи находилось въ прошломъ году при торговлѣ лицъ.

8) Сколько въ прошедшемъ году было израсходовано на уплату жалованья, въ видѣ денежныхъ выдѣлъ.

9) Во сколько обошлось за прошлый годъ содержаніе (довольствіе натурой, помѣщеніе, столъ) всѣхъ въ общѣ служащихъ въ заведеніи, кромѣ членовъ семьи хозяина (въ рубляхъ, по оцѣнкѣ хозяина).

10) Какой былъ въ прошедшемъ году оборотъ по заведенію? (въ рубляхъ).

Оборотомъ считается: а) для торговыхъ предприятий, продающихъ товары—сумма годовой валовой выручки по продажѣ товаровъ какъ на наличныя деньги, такъ и въ кредитъ, со включеніемъ суммъ, вырученныхъ по подрядамъ и поставкамъ и по ярмарочной торговлѣ; б) для отдѣльныхъ подрядовъ и поставокъ, т. е. когда поставляется товаръ не на собственнаго оплаченнаго отдѣльнымъ свидѣтельствомъ торговаго заведенія—сумма, полученная поставщикомъ или подрядчикомъ или причитающаяся ему за выполненный подрядъ; в) для банкинскихъ заведеній, ссудныхъ кассъ и мѣняльныхъ лавокъ—валовая сумма всѣхъ поступленій въ теченіи года по активнымъ операціямъ какъ на собственный капиталъ, такъ и на вклады и всякаго рода оборотныя средства (по кассѣ, счетамъ и комиссіоннымъ операціямъ); г) для банъ, меблированныхъ комнатъ и гостиницъ—валовая выручка за годъ.

11) Какую прибыль получилъ плательщикъ въ прошедшемъ году?

Это свидѣніе для плательщика не обязательно; но при сообщеніи цифры прибыли, плательщикъ можетъ объяснить обстоятельство, еликая на ея увеличеніе или уменьшеніе противъ предыдущаго года.

Подпись плательщика или его довереннаго Мерина Лидова

ОТВѢТЫ.

Практическое заведеніе „Трактиръ“ съ продажей критическихъ памфлетовъ и газетовъ по восточной части и восточной части по сѣверу по мелочамъ.

Въ городѣ Ригѣ въ 2-й частѣ за мостомъ на торговой площади въ домѣ семьи Рутбергъ.

пять ^{и кухни} ~~комнатъ~~ (находящихся въ заведеніи, съ однимъ входомъ для покупателей)

не имѣется.

за 600 руб. въ годъ. въ томъ числѣ два комнаты за наемомъ надъ помещеніемъ Сурманца

Завѣдуетъ трактирнымъ заведеніемъ самъ хозяинъ

Членовъ семьи „два“ чел.; наемныхъ приказчиковъ „—“; прочихъ служащихъ при заведеніи (работниковъ всякаго рода) „—“ чел.

Уполномоченному „—“, всѣмъ остальнымъ приказчикамъ „—“, прочимъ служащимъ „—“, всего „—“
 двумя рабочими уплачено 10 руб. за 1898 годъ

Два служившихъ рабочихъ обобщенно довольствіе за прошлый годъ 120 руб., квартира въ общѣ съ небольшой суммой

Общій оборотъ „2850 руб.“ въ томъ числѣ по ярмаркамъ „—“

по подрядамъ и поставкамъ „—“

Убытка понесена 215 руб.

Въ третьемъ отбѣтномъ пунктѣ зачеркнутыя слова „мостомъ“, а написаныя сверху „пять“ „и кухни“ варить.

Предприятие № 1101

ЗАЯВЛЕНИЕ

ДЛЯ ТОРГОВЫХ ПРЕДПРИЯТИЙ.

(По ст. 123 Полож. о госуд. промысл. налогѣ).

Заявление принято 1899 г. 27 мая, под росписку за № 238

1. Бланк сего заявления вручается бесплатно, при выдаче промышленного свидетельства.
2. Плательщик обязан внести в этот бланк все сведения, которые требуются поставленными в бланк вопросами, и удостоверить ответы своею подписью.
3. По внесении в этот бланк требуемых сведений, бланк сей должен быть подан лично или посылан по почте заказным письмом, не позже 1-го Апреля, в одно из учреждений, которые будут указаны Казенною Палатою в объявлениях, выставленных в мѣстах выдачи промышленных свидетельств.
4. Подача сих заявлений къ вышеуказанному сроку обязательна для владельцев всех торговых предприятий, на которых выбраны промышленные свидетельства 1-го и 2-го разряда повсемѣстно, а для владельцев предприятий 3-го разряда — только в столицах и мѣстностях первых трех классов.
5. Настоящее заявление должно быть подано по каждому предприятию или заведенію отдельно.
6. Въ приемъ сихъ заявленийъ выдается росписка.
7. За неподачу въ установленный срокъ, безъ уважительныхъ причинъ, въ раскладочное присутствие заявлений по раскладочному сбору, а равно за невключеніе въ поданныя заявления сведений, необходимыхъ для опредѣленія оборотовъ и прибылей предприятий, плательщики означеннаго сбора подвергаются денежному взысканію не свыше ста руб. (ст. 165 Полож. о госуд. промысл. налогѣ).
8. За включеніе въ заявление заведомо неверныхъ сведений виновные подлежатъ ответственности въ уголовномъ порядкѣ.

ЗАЯВЛЕНИЕ

РАСКЛАДОЧНОЕ ПРИСУТСТВИЕ.

ВЪ

Заявление принято 1899 г. 27 мая, под росписку за № 238

Фамилія, имя, отчество и званіе владельца предприятия, или наименованіе фирмы или общества.
Если владельцев предприятия несколько, то все они должны быть поименованы.

Николай Францовичъ Шубовичъ
Матвей Корниловичъ
Сиритинъ

Мѣстожителство хозяина предприятия или заведенія (подробный адресъ).

Московские ямские воеводы
Кликува

Свѣдѣнія, представляемыя въ Раскладочномъ Присутствіи.

Наименованіе выбраннаго промышленнаго свидетельства.	Его стоимость.	Опредѣленные по раскладочкѣ за прошлый годъ.		Опредѣленные раскладочнымъ присутствіемъ на настоящій г.				Окладъ процентнаго сбора.	Определенные Общ. Присутствіемъ Казенной Палаты. Процентный сборъ.	Примѣчаніе.		
		Оборотъ.	Прибыль.	Оборотъ.	Прибыль.	Раскладочный сборъ.	Или въ прибавокъ, подлежащей осл. процент. сбору.					
1	2	3	4	5	6	7	8	9	10	11	12	13
муск. ф.	400	800	800	800	2400	300	150	5%	40			

Отмѣтки податнаго инспектора о результатахъ повѣрки заявленія:

В О П Р О С Ы.

- 1) Какого рода торговое заведение или предприятие имѣеть плательщикъ, т. е. имѣеть ли лавку, магазинъ, амбаръ, дворъ, подрядъ и т. п.; какимъ товаромъ торгуетъ, и производится ли торговля оптомъ, въ розницу или по мелочамъ.
- 2) Гдѣ находится заведение: ^{если въ городѣ, то указать городъ, улицу, домъ, торговый рядъ и т. п.} _{если вне города, то указать уѣздъ, волость, селеніе}
- 3) Сколько покоекъ или комнатъ и сколько входовъ для покупателей имѣется въ заведеніи?
- 4) Сколько имѣется складочныхъ помѣщеній при самомъ заведеніи, и отдѣльно отъ него (какъ снабженыхъ платимми свидѣтельствами, такъ и бесплатными билетами), съ указаніемъ, гдѣ именно каждое складочное помѣщеніе находится.
- 5) За кабую годовую плату навималось въ прошедшемъ году помѣщеніе, занятое заведеніемъ, а также каждое складочное помѣщеніе.
Если торговое помѣщеніе нанято было за общую плату, вмѣстѣ съ квартирой хозяина заведенія, то нужно указать эту общую плату, съ отмѣткой, что плата показана вмѣстѣ съ квартирой; если же помѣщеніе не наемное, то слѣдуетъ только отмѣтить „не наемное“.
- 6) Кто завѣдуетъ заведеніемъ: самъ хозяинъ, или членъ семьи и какой, или наемный уполномоченный приказчикъ 1-го класса.
- 7) Сколько въ заведеніи находилось въ прошломъ году при торговлѣ лицъ.
- 8) Сколько въ прошедшемъ году было израсходовано на уплату жалованья, въ видѣ денежныхъ выдачъ.
- 9) Во сколько обошлось за прошлый годъ содержаніе (довольствіе натурой, помѣщеніе, столъ) всѣхъ вообще служащихъ въ заведеніи, кромѣ членовъ семьи хозяина (въ рубляхъ, по оцѣнкѣ хозяина).
- 10) Какой былъ въ прошедшемъ году оборотъ по заведенію? (въ рубляхъ).
Оборотомъ считается: а) для торговыхъ предприятий, продающихъ товары—сумма годовой валовой выручки по продажѣ товаровъ какъ на наличныя деньги, такъ и въ кредитъ, со включеніемъ суммъ, вырученныхъ по подрядамъ и поставкамъ и по ярмарочной торговлѣ; б) для отдѣльныхъ подрядовъ и поставокъ, т. е. когда поставляется товаръ не изъ собственного оплаченнаго отдѣльнымъ свидѣтельствомъ торговаго заведенія—сумма, полученная поставщикомъ или подрядчикомъ или причитающаяся ему за выполненный подрядъ; в) для банковскихъ заведеній, ссудныхъ кассъ и мѣняльныхъ лавокъ—валовая сумма всѣхъ поступленій въ теченіи года по активнымъ операциямъ какъ на собственный капиталъ, такъ и на вклады и всякаго рода оборотныя средства (по кассѣ, счетамъ и коммиссіоннымъ операциямъ); г) для бань, меблированныхъ комнатъ и гостиницъ—валовая выручка за годъ.
- 11) Какую прибыль получилъ плательщикъ въ прошедшемъ году?
Это свидѣніе для плательщика не обязательно; но при сообщеніи цифры прибыли, плательщикъ можетъ объяснить обстоятельства, повзвѣвшія на ея увеличеніе или уменьшеніе противъ предыдущаго года.

Подпись плательщика или его довереннаго

Михаилъ

О Т В ъ Т Ы.

Банковская лавка продается на аукционѣ

Въ Селе Климовѣ Вичицкаго уѣзда Мѣлрвской волости

Намѣнено одно вхадъ для покупателей одинъ

Складочныхъ помѣщеній нѣтъ кромѣ одной комнаты

Кромѣ одной комнаты

Кромѣ помѣщенія въ доданъ заведенія нѣтъ цѣна 10р. на выносъ.

Самъ хозяинъ

Членовъ семьи „ „ чел.; наемныхъ приказчиковъ „ „; прочихъ служащихъ при заведеніи (работниковъ всякаго рода) „ „ чел.

Одинъ лицъ

Уполномоченному „ „, всѣмъ остальнымъ приказчикамъ „ „, прочимъ служащимъ „ „, итого „ „

Общій оборотъ „ „ въ томъ числѣ по ярмаркамъ „ „

по подрядамъ и поставкамъ „ „

И. Ю. Селивановъ

Предприятие № 211/102

ЗАЯВЛЕНИЕ

ДЛЯ ТОРГОВЫХ ПРЕДПРИЯТИЙ.

(По ст. 123 Полож. о госуд. промысл. налогѣ).

Заявление принято 1899 г. 28 мая, под росписку за № 134

1. Бланк сего заявления вручается бесплатно, при выдаче промышленного свидетельства.
2. Плательщик обязан внести в этот бланк все сведения, которые требуются поставленными в бланке вопросами, и удостоверить отбиты своею подписью.
3. По внесении в этот бланк требуемых сведений, бланк сей должен быть подан лично или послан по почте заказным письмом, не позже 1-го Апреля, в одно из учреждений, которые будут указаны Казенною Палатою в объявлениях, выставленных в местах выдачи промышленных свидетельств.
4. Подача сих заявлений к вышеуказанному сроку обязательна для владельцев всех торговых предприятий, на которых выбраны промышленные свидетельства 1-го и 2-го разряда повсеместно, а для владельцев предприятий 3-го разряда — только в столицах и местностях первых трех классов.
5. Настоящее заявление должно быть подано по каждому предприятию или заведению отдельно.
6. В прием сих заявлений выдается росписка.
7. За неподачу в установленный срок, без уважительных причин, в раскладочное присутствие заявлений по раскладочному сбору, а равно за невключение в поданные заявления сведений, необходимых для определения оборотов и прибыли предприятий, плательщики означенного сбора подвергаются денежному взысканию не свыше ста руб. (ст. 165 Полож. о госуд. промысл. налогѣ).
8. За включение в заявление заведомо неверных сведений виновные подлежат ответственности в уголовном порядке.

ЗАЯВЛЕНИЕ.

ВЪ Винницкое РАСКЛАДОЧНОЕ ПРИСУТСТВИЕ.

Фамилия, имя, отчество и звание владельца предприятия, или наименование фирмы или общества.
Если владельцем предприятия несколько, то все они должны быть поименованы.

Яковлевъ Леонидъ Тершиновскій
Смидовичъ

Место жительства хозяина предприятия или заведения (подробный адрес).

М. Карповичъ Малишевскій
Колосовъ

Сведения, представляемые въ Раскладочномъ Присутствіи.

Наименованіе выбраннаго промышленнаго свидетельства.	Его стоимость.	Определенные по раскладочному году.		Определенные раскладочнымъ присутствіемъ на настоящій г.				Итого процентнаго сбора.	Раскладочный сборъ.	Остатокъ процентнаго сбора.	Измѣненіе прибыли, подлежащей обложению, проценту, сбору.	Итого процентнаго сбора.	Раскладочный сборъ.	Процентный сборъ.	Примѣчаніе.
		Оборотъ.	Прибыль.	Оборотъ.	Прибыль.	Оборотъ.	Прибыль.								
<i>№ 483/16</i>		1500	150	2000	100	2000	100								13

Отметки податнаго инспектора о результатахъ повѣрки заявленія:

В О П Р О С Ы.

- 1) Какого рода торговое заведение или предприятие имѣть: плательщикъ, т. е. имѣть ли лавку, магазинъ, амбаръ, дворъ, подрядъ и т. п.; какииъ товаровъ торгуетъ, и производится ли торговля оптомъ, въ розницу или по мелочамъ.
- 2) Гдѣ находится заведение: если въ городѣ, то указать городъ, улицу, домъ, торговый рядъ и т. п.
если въ города, то указать уѣздъ, волость, селеніе
- 3) Сколько покоевъ или комнатъ и сколько входовъ для покупателей имѣется въ заведеніи?
- 4) Сколько имѣется складочныхъ помѣщеній при самомъ заведеніи, и отдѣльно отъ него (какъ снабжен- ныхъ платными свидѣтельствами, такъ и бесплатными билетами), съ указаниемъ, гдѣ именно каждое складочное помѣщеніе находится.
- 5) За какую годовую плату нанималось въ прошедшемъ году помѣщеніе, занятое заведеніемъ, а также каждое складочное помѣщеніе.
Если торговое помѣщеніе нанито было за общую плату, вмѣстѣ съ квартирой хозяина заведенія, то нужно указать эту общую плату, съ отмѣткой, что плата показана вмѣстѣ съ квартирой; если же помѣщеніе не наемное, то слѣдуетъ только отмѣтить „не наемное“.
- 6) Кто завѣдуетъ заведеніемъ: самъ хозяинъ, или членъ семьи и какой, или наемный уполномоченный при- кащикъ 1-го класса.
- 7) Сколько въ заведеніи находилось въ прошломъ году при торговлѣ лицъ.
- 8) Сколько въ прошедшемъ году было израсходовано на уплату жалованья, въ видѣ денежныхъ выдачъ.
- 9) Во сколько обошлось за прошлый годъ содержаніе (довольствіе натурой, помѣщеніе, столъ) всѣхъ во- обще служащихъ въ заведеніи, кромѣ членовъ семьи хозяина (въ рубляхъ, по оцѣнкѣ хозяина).
- 10) Какой былъ въ прошедшемъ году оборотъ по заведенію? (въ рубляхъ).
Оборотомъ считается: а) для торговыхъ предприятий, продавшихъ товары—сумма годовой валовой выручки по продажѣ товаровъ какъ на наличныя деньги, такъ и въ кредитъ, со включеніемъ суммъ, вырученныхъ по подрядамъ и поставкамъ и по ярмарочной торговлѣ; б) для отдѣльныхъ подрядовъ и поставокъ, т. е. когда поставляется товаръ не изъ собственнаго оплаченнаго отдѣльнымъ свидѣтельствомъ торговаго заведенія—сумма, полученная поставщикомъ или подрячикомъ или причитающаяся ему за выполненннй подрядъ; в) для банкр- скихъ заведеній, сеудныхъ кассъ и мѣняльныхъ лавокъ—валовая сумма всѣхъ поступленій въ теченіи года по активнымъ операциямъ какъ на собственный капиталъ, такъ и на вклады и всякаго рода оборотныя средства (по кассѣ, счетамъ и комиссіоннымъ операциямъ); г) для банъ, меблированныхъ комнатъ и гостинницъ—валовая выручка за годъ.
- 11) Какую прибыль получилъ плательщикъ въ прошедшемъ году?
Это свидѣніе для плательщика не обязательно; но при сообщеніи цифры прибыли, плательщикъ можетъ объяснить обстоятельствомъ, влиявшія на ея увеличеніе или уменьшеніе противъ предыдущаго года.

Подпись плательщика или его довереннаго *Лейзера Герасима Завселин*

О Т В ъ Т Ы.

*Лавка, Карасинскихъ Маврово и табачу
Александръ Мавровъ*

*Книжничко уездъ Мавровеми Соювети Александрини
Мавровеми*

Село Кошмары, Село Сокода

Не имѣется

*За лавку Александромъ Мавромъ платилъ въ 1898 году
Сорокъ семь рубль в годъ*

Василъ Назимъ

Членовъ семьи „1“ чел.; наемныхъ приказчиковъ „—“; прочихъ служащихъ при заведеніи (ра-
ботниковъ всякаго рода) „—“ чел.

Уполномоченному „—“, всѣмъ остальнымъ приказчикамъ „—“, прочимъ служащимъ „—“, итого „—“

Нѣтъ

Нѣтъ

Общій оборотъ „до 3000 рублей“ въ томъ числѣ по ярмаркамъ „Нѣтъ“

по подрядамъ и поставкамъ „Нѣтъ“

Выручка въ 1898 году по тремъ рубль

Свѣдѣнія, представляемыя въ Раскладочномъ Присутствіи.

Наименованіе выбраннаго промыслового свидѣтельства.	Его Стоимость	Порядковый номеръ по опредѣленію оборотовъ.	Определенные по расклад- кѣ за прошлый годъ.		Опредѣленные раскладочнымъ присутствіемъ на настоящей					г.	Определенные Общезем. При- сутствіемъ Казенной Палаты.		Примѣчаніе.
			Оборотъ.	Прибыль.	Раскладоч- ный сборъ.	Платежъ прибыли, подлежащей оборо- тамъ, процентъ, сборамъ.	Окладъ, процентъ, налогъ сбора	Раскладоч- ный сборъ.	Процентный сборъ.		11	12	
№ 247 10р.			2000 250	4000 300	480			5					

Отмѣтки податнаго инспектора о результатахъ
повѣрки заявленія:

Предпріятіе № 103

ЗАЯВЛЕНІЕ

ДЛЯ ТОРГОВЫХЪ ПРЕДПРІЯТІЙ.

(По ст. 123 Полож. о госуд. промыш. налогѣ).

1. Бланкъ сего заявленія вручается бесплатно, при выдачѣ промысловаго свидѣтельства.
2. Плательщикъ обязанъ внести въ этотъ бланкъ все свѣдѣнія, которыя требуются поставленными въ бланкѣ вопросами, и удостовѣрить отвѣты своею подписью.
3. По внесеніи въ этотъ бланкъ требуемыхъ свѣдѣній, бланкъ сей долженъ быть поданъ лично или по-сланъ по почтѣ заказнымъ письмомъ, не позже 1-го Апрѣля, въ одно изъ учрежденій, которыя будутъ указаны Казенною Палатою въ объявленіяхъ, выставленныхъ въ мѣстахъ выдачи промысловыхъ сви-дѣтельствъ.
4. Подача сихъ заявленій къ вышеуказанному сроку обязательна для владѣльцевъ всехъ торговыхъ пред-пріятій, на которыя выбраны промысловыя свидѣтельства 1-го и 2-го разряда повсемѣстно, а для владѣль-цевъ предпріятій 3-го разряда—только въ столицахъ и мѣстностяхъ первыхъ трехъ классовъ.
5. Настоящее заявленіе должно быть подано по каждому предпріятію или заведенію отдѣльно.
6. Въ приемъ сихъ заявленій выдается росписка.
7. За неподачу въ установленный срокъ, безъ уважительныхъ причинъ, въ раскладочное присутствіе заяв-ной по раскладочному сбору, а равно за невыявленіе въ поданныхъ заявленіяхъ свѣдѣній, необходимыхъ для опредѣленія оборотовъ и прибылей предпріятій, плательщики означеннаго сбора подвергаются де-нежному взысканію не свыше ста руб. (ст. 165 Полож. о госуд. промыш. налогѣ).
8. За выключеніе въ заявленіе завѣдомо неправыхъ свѣдѣній виновные подлежатъ ответственности съ уголов-нымъ порядкомъ.

Заявленіе принято 18 Февр. 1907 г. с. Подпись 24 дня, подъ росписку за № 103

ЗАЯВЛЕНІЕ.

ВЪ _____ РАСКЛАДОЧНОЕ ПРИСУТСТВИЕ.

Фамилія, имя, отчество и званіе владѣльца предпріятія, или наименованіе фирмы или общества.
Если владѣльцевъ предпріятія нѣсколь-ко, то все они должны быть по-именованы.

Артемъ Гоголевъ Яковлевъ

Мѣстожителство хозяина предпріятія или заведенія (подробный адресъ).

в 2-й части города Минска за сносками.

В О П Р О С Ы.

1) Какого рода торговое заведение или предприятие имѣть плательщикъ, т. е. имѣть ли лавку, магазинъ, амбаръ, дворъ, подрядъ и т. п.; какиѣ товары торгуетъ, и производится ли торговля оптомъ, розницу или по мелочамъ.

2) Гдѣ находится заведение: если въ городѣ, то указать городъ, улицу, домъ, торговый рядъ и т. п.
если внѣ города, то указать уѣздъ, волость, селеніе

3) Сколько покоевъ или комнатъ и сколько входовъ для покупателей имѣется въ заведеніи?

4) Сколько имѣется складочныхъ помѣщеній при самомъ заведеніи, и отдѣльно отъ него (какъ снабженныя платными свидѣтельствами, такъ и бесплатными билетами), съ указаніемъ, гдѣ именно каждое складочное помѣщеніе находится.

5) За какую годовую плату нанималось въ прошедшемъ году помѣщеніе, занятое заведеніемъ, а также каждое складочное помѣщеніе.
Если торговое помѣщеніе нанимано было за общую плату, вмѣстѣ съ квартирой хозяина заведенія, то нужно указать эту общую плату съ отмѣткой, что плата показана вмѣстѣ съ квартирой; если же помѣщеніе не наемное, то слѣдуетъ только отмѣтить „не наемное“.

6) Кто завѣдуетъ заведеніемъ: самъ хозяинъ, или членъ семьи и какой, или наемный уполномоченный приказчикъ 1-го класса.

7) Сколько въ заведеніи находилось въ прошломъ году при торговлѣ лицъ.

8) Сколько въ прошедшемъ году было израсходовано на уплату жалованья, въ видѣ денежныхъ выдачъ.

9) Во сколько обошлось за прошлый годъ содержаніе (довольствіе натурой, помѣщеніе, столъ) всѣхъ въ обществѣ служащихъ въ заведеніи, кромѣ членовъ семьи хозяина (въ рубляхъ, по оцѣнѣ хозяина).

10) Какой былъ въ прошедшемъ году оборотъ по заведенію? (въ рубляхъ).

Оборотомъ считается: а) для торговыхъ предприятий, продающихъ товары—сумма годовой валовой выручки по продажѣ товаровъ какъ на наличныя деньги, такъ и въ кредитъ, со включеніемъ суммъ, вырученныхъ по подрядамъ и поставкамъ и по ярмарочной торговлѣ; б) для отдѣльныхъ подрядовъ и поставокъ, т. е. когда поставляется товаръ не изъ собственного оплаченнаго отдѣльнымъ свидѣтельствомъ торговаго заведенія—сумма, полученная поставщикомъ или подрядчикомъ или причитающаяся ему за выполненный подрядъ; в) для банкинскихъ заведеній, ссудныхъ кассъ и мѣняльныхъ лавокъ—валовая сумма всѣхъ поступленій въ теченіи года по активнымъ операциямъ какъ на собственный капиталъ, такъ и на вклады и всякаго рода оборотныя средства (по кассѣ, счетамъ и комиссіоннымъ операциямъ); г) для бань, мебелированныхъ комнатъ и гостиницъ—валовая выручка за годъ.

11) Какую прибыль получилъ плательщикъ въ прошедшемъ году?

Это свидѣніе для плательщика не обязательно; но при сообщеніи цифры прибыли, плательщикъ можетъ объяснить обстоятельство, вліявшія на ея увеличеніе или уменьшеніе противъ предыдущаго года.

Подпись плательщика или его довереннаго

О Т В Ѣ Т Ы.

Малоглазъ, Могробоу, Емиліевскій мѣстѣ

2-я часть города Витинко селомъ

Одно Комнатъ и одинъ входъ

не имѣетъ

за лавку платилъ въ годъ Семьдесятъ рублей

Самъ Хозяинъ

Членовъ семьи „ “ чел.; наемныхъ приказчиковъ „ “; прочихъ служащихъ при заведеніи (рабочниковъ всякаго рода) „ “ чел.

Уполномоченному „ “, всѣмъ остальнымъ приказчикамъ „ “, прочимъ служащимъ „ “, итого „ “

Общій оборотъ „ *Милія девятьсотъ* въ томъ числѣ по ярмаркамъ „

по подрядамъ и поставкамъ „ *Прочія сто девятьдесятъ руб*

Моловандъ

Свѣдѣнія, представляемыя въ Раскладочномъ Присутствіи.

Наименованіе выбраннаго промыслового свидѣтельства.	Его стоимость.	Порядковъ номеръ по опредѣленію оборотевъ.	Опредѣленные по расклад- кѣ за прошлый годъ.		Опредѣленные раскладочнымъ присутствіемъ на настоящій.							Примѣчаніе.
			Оборотъ.	Прибыль.	Оборотъ.	Прибыль.	Раскладоч- ный сборъ.	Или иное правоимъ подлежащее обложке, процентъ, сборовъ.	Остатокъ процент- наго сбора.	Раскладоч- ный сборъ.	Процентный сборъ.	
1	2	3	4	5	6	7	8	9	10	11	12	13
железо 115493	150		1200	120	2000	160	200			3		

Отмѣтки податнаго инспектора о результатахъ
повѣрки заявленія:

Марта 29 дня 1893

Предпріятіе № 1104

ЗАЯВЛЕНІЕ

ДЛЯ ПРОМЫШЛЕННЫХЪ ПРЕДПРІЯТІЙ.

(По ст. 123 Полож. о госуд. промысл. налогѣ).

1. Бланкъ сего заявленія вручается бесплатно, при выдачѣ промыслового свидѣтельства.
2. Плательщикъ обязанъ внести въ этотъ бланкъ всѣ свѣдѣнія, которыя требуются поставленными въ бланкѣ вопросами, и удостовѣрить отвѣты своею подписью.
3. По внесеніи въ этотъ бланкъ требуемыхъ свѣдѣній, бланкъ сей долженъ быть поданъ лично или по-сланъ по почтѣ заказнымъ письмомъ, не позже 1-го Апрѣля, въ одно изъ учрежденій, которыя будутъ указаны Казенною Палатою въ объявленіяхъ, выставленныхъ въ мѣстахъ выдачи промысловыхъ сви-дѣтельствъ.
4. Подана сихъ заявленій къ вышеуказанному сроку обязательна для владѣльцевъ всѣхъ промышленныхъ предпріятій, на которыя выданы промысловыя свидѣтельства 1, 2, 3, 4 и 5-го разрядовъ повсемѣстно, а для владѣльцевъ предпріятій 6-го разряда — только въ столицахъ и мѣстностяхъ первыхъ трехъ классовъ.
5. Настоящее заявленіе должно быть подано по каждому предпріятію или заведенію отдѣльно.
6. Въ пріемъ сихъ заявленій выдается росписка.
7. За неподачу въ установленный срокъ, безъ уважительныхъ причинъ, въ раскладочное присутствіе заявле-ній по раскладочному сбору, а равно за невключеніе въ поданныя заявленія свѣдѣній, необходимыхъ для опредѣленія оборотовъ и прибылей предпріятій, плательщики означеннаго сбора подвергаются де-нежному взысканію не свыше ста руб. (ст. 165 Полож. о госуд. промысл. налогѣ).
8. За включеніе въ заявленіе заведомо неистинныхъ свѣдѣній виновные подлежатъ ответственности въ уголов-номъ порядкѣ.

ЗАЯВЛЕНІЕ.

въ Винницкое РАСКЛАДОЧНОЕ ПРИСУТСТВИЕ.

Заявленіе принято 29 Марта 1893 г.

Фамилія, имя, отчество и зва-
ніе владѣльца предпріятія,
или наименованіе фирмы
или общества.
Если владѣльцевъ предпріятія нѣсколь-
ко, то всѣ они должны быть по-
именованы.

Наслѣдники Юзефа Францевича
Крошинекаго

Мѣстожителство хозяина
предпріятія или заведенія
(подробный адресъ).

Станиця "Тривань" при деревнѣ
Ровичь Винницкаго уезда

В О П Р О С Ы.

- 1) Какого рода промышленное заведение или предприятие имѣть плательщикъ, т. е. фабрику, заводъ, артель рабочихъ (каменщиковъ и т. п.), мельницу, добываніе руды, пароходное предприятие.
- 2) Гдѣ находится заведеніе или предприятие если въ городѣ, то указать городъ, улицу, домъ, если внѣ города, то указать уѣздъ, волость, селеніе.
- 3) Сколько складочныхъ помѣщеній содержится какъ при томъ заведеніи, такъ и отдѣльно отъ него, указаніемъ гдѣ именно каждое складочное помѣщеніе находится.
- 4) Сколько и какихъ машинъ или другихъ орудій производства, опредѣляющихъ его размѣры, находится въ заведеніи (ткацкихъ станковъ, прядильныхъ веретенъ, вальцовъ, жерновыхъ поставовъ и т. под.).
- 5) Какого силою приводится въ дѣйствіе работающіе въ заведеніи машины или орудія производства (людьми, лошадьми, водою, или паровою, электрическою силою, либо газо- и бензино-моторомъ, и т. д.), и какова велика сила двигателей.
- 6) Какое количество рабочихъ находилось въ заведеніи въ истекшемъ году. Въ счетъ рабочихъ должны быть включены какъ рабочіе при главномъ производствѣ и во всѣхъ вспомогательныхъ мастерскихъ, такъ и занятые работами отъ заведенія на сторонѣ, а равно мастера и низшіе служащіе, — независимо отъ способа найма сихъ рабочихъ (по денно, по мѣсячно, по годно и проч.). Рабочіе моложе 17 и старше 55 лѣтъ считаются два за одного. Если въ заведеніи числятся рабочіе въ теченіи года не одинаково, то показать наименьшее число ихъ, наибольшее число и среднее количество, при которомъ заведеніе работаетъ обыкновенно.
- 7) Сколько было при заведеніи управляющихъ, приказчиковъ, конторщиковъ и т. п. служащихъ, не относящихся къ числу рабочихъ, а составляющихъ администрацію заведенія.
- 8) Сколько въ истекшемъ году уплачено: а) заработной платы рабочимъ, и б) жалованья служащимъ.
- 9) Во сколько обошлось въ истекшемъ году содержаніе (довольствіе натурой, помѣщеніе, столъ, платье) рабочихъ и прочихъ служащихъ (въ рубляхъ, по цѣнѣ хозяйина).
- 10) а) Какое сырье и въ какомъ количествѣ добыто въ истекшемъ году? б) Какое количество товаровъ и какихъ именно было выработано въ истекшемъ году? Количество должно быть показано въ пудахъ, аршинвахъ, штукахъ, и т. п. единицахъ, которыми обыкновенно принято мѣрять сырье и товары, производимые въ предпріятіи.
- 11) Сколько продано сырья и товаровъ въ теченіе прошлаго года какъ съ самой фабрики или завода, такъ и изъ складочныхъ помѣщеній. Количество должно быть показано въ тѣхъ же единицахъ, какъ и въ предыдущемъ вопросѣ.
- 12) Какой былъ въ истекшемъ году оборотъ по заведенію или предпріятію? Оборотомъ считается: а) для промышленныхъ предпріятій, занимающихся добычей или переработкой сырья — валовая стоимость проданнаго сырья; б) для предпріятій, занимающихся производствомъ товаровъ, — стоимость выработанныхъ въ истекшемъ году изделий, проданныхъ какъ изъ самаго промышленнаго заведенія, такъ и изъ складовъ; в) для заведеній, занимающихся переработкою чужихъ матеріаловъ — валовой годовой заработокъ; г) для предпріятій перевозочныхъ и для самостоятельныхъ рабочихъ артелей — валовая сумма годового заработка.
- 13) Какую прибыль по предпріятію получилъ плательщикъ въ истекшемъ году. Сообщеніе свѣдѣній по этому предмету для плательщика не обязательно; но при сообщеніи же цифры прибыли плательщикъ долженъ объяснить обстоятельства, влияющія на увеличеніе или уменьшеніе прибыли противъ предыдущаго года.

О Т В Ъ Т Ы.

Мукомольная вальцевая мельница водная
 При деревнѣ Говуръ Виннижскаго уѣзда Юзвинскій волосты
 При мельницѣ имѣется одинъ амбаръ для склада зерна и муки
 Стари вальцевъ и 3 поставы ферментовъ — согласно представленной отписи
 Двигатели водной съ помощію турбины 20 силъ —
 Стояточныя рабочія и 2 наковилки —
 1 мельникъ, 1 его помощникъ и 1 конторщикъ —
 Заработной платой: рабочимъ 681р. 97к. и служащимъ 934р. —
 Выработано муки различнаго сорта 9592 пудовъ по бѣд. = 47.960 пудовъ
 Разовки — — — — — 400 пуд. зер. —
 Премола производилась перемольщиками, которые поставили свое зерно
 на перемола и забирали муку. Продажа непосредственно мельницей не производилась. —
 Валовой годовой выручка за перемола 5502р. 87к.
 Получено прибыли на 1 дѣкабрь 1899 года 560р. 65к. —
 Незначительной перемола велѣдѣніе производимого мельничарей —

Подпись плательщика

Урвинскаго Волостной Мельничарей

Свѣдѣнія, представляемая въ Раскладочномъ Присутствіи.

1 Наименованіе выбраннаго промышленнаго свидѣтельства.	2 Его стоимость.	3 Порядковый номеръ по опредѣленію оборотовъ.	4 Опредѣленные по расклад- кѣ за прошлый годъ.		5 Определенные раскладочнымъ присутствіемъ на настоящій		6 Оборотъ.	7 Прибыль.	8 Раскладоч- ный сборъ.	9 Излишекъ прибыли, подлежащей сбору, процентъ, сборамъ.	10 г. Окладъ, процен- таго сбора.	11 Раскладочн. сборъ.	12 Общій, При- сутствіемъ Казенной Палаты, Процентный сборъ.	13 Примѣчаніе.
			Оборотъ.	Прибыль.	Оборотъ.	Прибыль.								
Зубор.			2000	2500	6000	1000	3000	45		1500	50%	50		
ИЧ. 50%								45						

Отметки податнаго инспектора о результатахъ
повѣрки заявленія.

Заявленіе № 1105

ЗАЯВЛЕНІЕ

ДЛЯ ПРОМЫШЛЕННЫХЪ ПРЕДПРИЯТІЙ.

(По ст. 123 Полож. о госуд. промышл. налогѣ).

Бланкъ сего заявленія вручается бесплатно, при выдачѣ промышленнаго свидѣтельства. Свидѣтели обязаны внести въ этотъ бланкъ всѣ свѣдѣнія, которыя требуются поставленными въ бланкѣ вопросами, и удостовѣрить отвѣты своею подписью.

Если внесеніе въ этотъ бланкъ требуемыхъ свѣдѣній, бланкъ сей долженъ быть поданъ лично или по-
сланъ по почтѣ заказнымъ письмомъ, не позже 1-го Апрѣля, въ одно изъ учрежденій, которыя будутъ
указаны Казенною Палатою въ объявленіяхъ, выставленныхъ въ мѣстахъ выдачи промышленныхъ сви-
дѣтельствъ.

Сдача сихъ заявленій къ вышеуказанному сроку обязательна для владельцевъ всѣхъ промышленныхъ
предпріятій, на которыя выбраны промышленныя свидѣтельства 1, 2, 3, 4 и 5-го разрядовъ повсемѣстно, а
для владельцевъ предпріятій 6-го разряда—только въ столицахъ и мѣстностяхъ первыхъ трехъ классовъ.

Настоящее заявленіе должно быть подано по каждому предпріятію или заведенію отдѣльно.

При приемѣ сихъ заявленій выдается расписка.

Если неподача въ установленный срокъ, безъ уважительныхъ причинъ, въ раскладочное присутствіе заяв-
ленія опредѣленія оборотовъ и прибылей предпріятій, плательщики означеннаго сбора подвергаются де-
юре включенію въ заявленіе заведомо неуплатившихъ свидѣній виновныя подлежатъ ответственности въ уголов-
номъ порядкѣ.

ЗАЯВЛЕНІЕ.

въ *Винницкое* РАСКЛАДОЧНОЕ ПРИСУТСТВИЕ.

Имя, отчество и за-
владѣльца предпріятія,
и наименованіе фирмы
общества.
Если предпріятія нѣсколь-
ко всѣ они должны быть по-
менованы.

*Гниванскій Ломки гранита
и Мастерскія гранитныхъ издѣ-
лій наследниковъ командующаго
Евразіи Гюстава Франца
Ароштинскаго.*

Мѣсто жительства хозяина
предпріятія или заведенія
(подробный адресъ).

*Станица Ю.З. уѣзда и пертова Гнивань,
Которая Гниванскіе Ломки и
Мастерскія издѣлія Гнивань (посами)*

ВОПРОСЫ.

- 1) Какого рода промышленное заведение или предприятие имеет плательщик, т. е. фабрику, завод, рабочих (каменщиков и т. п.), мельницу, добывание руды, пароходное предприятие.
- 2) Где находится заведение или предприятие если в городъ, то указать городъ, улицу, домъ, если вѣ городѣ, то указать уѣздъ, волость, селеніе.
- 3) Сколько складочныхъ помѣщеній содержится какъ при томъ заведеніи, такъ и отдѣльно отъ указаниемъ гдѣ именно каждое складочное помѣщеніе находится.
- 4) Сколько и какихъ машинъ, или другихъ орудій производства, опредѣляющихъ его размѣры, на заведеніи (ткацкихъ станковъ, прядильныхъ веретенъ, вальцовъ, жерновыхъ поставовъ и т. по.)
- 5) Какою силою приводятся въ дѣйствіе работающіе въ заведеніи машины или орудія производства (лошадьми, водою, или паровою, электрическою силою, либо газо- и бензино-моторомъ, и т. и велика сила двигателей.
- 6) Какое количество рабочихъ находилось въ заведеніи въ истекшемъ году. Въ счетъ рабочихъ должны быть включены какъ рабочіе при главномъ производствѣ и во всѣхъ вспомогательныхъ, такъ и занятые работами отъ заведенія на сторонѣ, а равно мастера и низшіе служащіе, — независимо отъ способа найма рабочихъ (полною, пожеланию, погодно и проч.). Рабочіе моложе 17 и старше 55 лѣтъ считаются два за одного. Если въ заведеніи рабочихъ въ теченіи года не одинаково, то показать наименьшее число ихъ, наибольшее число и среднее количество, при которомъ заведеніе работаетъ обыкновенно.
- 7) Сколько было при заведеніи управляющихъ, приказчиковъ, конторщиковъ и т. п. служащихъ, въ отношеніи къ числу рабочихъ, а составляющихъ администрацію заведенія.
- 8) Сколько въ истекшемъ году уплачено: а) заработной платы рабочимъ, и б) жалованья служащимъ.
- 9) Во сколько обошлось въ истекшемъ году содержаніе (довольствіе натурой, помѣщеніе, столъ, платье) рабочимъ и прочихъ служащихъ (въ рубляхъ, по цѣнѣ хозяина).
- 10) а) Какое сырье и въ какомъ количествѣ добыто въ истекшемъ году? б) Какое количество товаровъ какихъ именно было выработано въ истекшемъ году? Количество должно быть показано въ пудахъ, аршинахъ, штукахъ, и т. п. единицахъ, которыми обыкновенно принято мѣрять сырье и товары, производимые въ предіириіи.
- 11) Сколько продано сырья и товаровъ въ теченіе прошлаго года какъ съ самой фабрики или завода, такъ и изъ складочныхъ помѣщеній. Количество должно быть показано въ тѣхъ же единицахъ, какъ и въ предыдущемъ вопросѣ.
- 12) Какой былъ въ истекшемъ году оборотъ по заведенію или предіириію? Оборотомъ считается: а) для промышленныхъ предіириіи, занимающихся добычей или переработкой сырья — валовой стоимостью проданнаго сырья; б) для предіириіи, занимающихся производствомъ товаровъ, — стоимость выработанныхъ въ истекшемъ году товаровъ, проданныхъ какъ изъ самаго промышленнаго заведенія, такъ и изъ складовъ; в) для заведеній, занимающихся переработкой чужихъ матеріаловъ — валовой годовой заработокъ; г) для предіириіи перевозочныхъ и для самостоятельныхъ рабочихъ артелей — валовая сумма годового заработка.
- 13) Какую прибыль по предіириію получилъ плательщикъ въ истекшемъ году. Сообщеніе свѣдѣній по этому предмету для плательщика не обязательно; но при сообщеніи же цифры прибыли плательщикъ долженъ объяснить обстоятельства, влияющія на увеличеніе или уменьшеніе прибыли противъ предыдущаго года.

2, 28 / III 1899 года.

Подпись плательщика

ЗАВѢЩАЮЩИЙ
Имя
и Мясн...

ОТВѢТЫ.

Ломки гранита и мастерскія гранитныхъ
 село въ Нивань, Подольской губ. — Винницкаго уѣзда
 Юзвинской волости.

На площадяхъ при Ломкахъ и Мастерскихъ

Работы ружей.

Неупотребляются.

Среднимъ числомъ 123 головы (т. е. 49-121-200)
 крѣпостныя работы на Ломкахъ и въ открыткѣ Местахъ не производятся.

Три головы.

а) руб. 31426 копѣекъ. — б) руб. 2400.

Работы получаютъ наличными жалованьями — живущихъ
 въ окрестныхъ селахъ — Ступинскіе квартиры руб. 200-00 коп.

руб. Сафетинъ 2000 бутылочнаго вина. — Шибанъ — 150 руб. сѣр.
 Шибановы работы / строительныя (для построень) пилатинки
 (лесты, ступени, цоколи, колонны и пр.)

Работы на заказъ — все продано но ~~еще~~ еще не высладо по
 намеренію.

Валовая стоимость произведена 49.000 рублей.

Оборотъ небылоprofitный — недостала вагоновъ.

Конарскаіи

Свѣдѣнія, представляемыя въ Раскладочномъ Присутствіи.

Наименованіе выбраннаго промыслового свидѣтельства.	Его столбности.	Порядковый номеръ по опредѣленію оборотовъ.	Определенные по раскладочному за прошлый годъ.		Определенные раскладочнымъ присутствіемъ на настоящей г.						
			Оборотъ.	Прибыль.	Оборотъ.	Прибыль.	Раскладочный сборъ.	Или иже, прибыль подлежащей обложению процентомъ сборомъ.	Окладъ процентнаго сбора.	Раскладочный сборъ.	Процентный сборъ.
Зубо. чз.			0000 0000		4000 12250 18375 7950			2587	205		258.

Отмѣтки податнаго инспектора о результатахъ повѣрки заявленія.

Заявленіе № 278/106

**ЗАЯВЛЕНІЕ
ДЛЯ ТОРГОВЫХЪ ПРЕДПРИЯТІЙ.**

(По ст. 123 Полож. о госуд. промысл. налогѣ).

- Бланкъ сего заявленія вручается бесплатно, при выдачѣ промыслового свидѣтельства.
- Плательщикъ обязанъ внести въ этотъ бланкъ всѣ свѣдѣнія, которыя требуются поставленными въ бланкѣ вопросами, и удостовѣрить отвѣты своею подписью.
- По внесеніи въ этотъ бланкъ требуемыхъ свѣдѣній, бланкъ сей долженъ быть поданъ лично или посыланъ по почтѣ заказнымъ письмомъ, не позже 1-го Апрѣля, въ одно изъ учреждений, которыя будутъ указаны Казенною Палатою въ объявленіяхъ, выставленныхъ въ мѣстахъ выдачи промысловыхъ свидѣтельствъ.
- Подача сихъ заявленій къ вышеуказанному сроку обязательна для владѣльцевъ всѣхъ торговыхъ предпріятій, на которыя выбраны промысловыя свидѣтельства 1-го и 2-го разряда повсемѣстно, а для владѣльцевъ предпріятій 3-го разряда—только въ столицахъ и мѣстностяхъ первыхъ трехъ классовъ.
- Настоящее заявленіе должно быть подано по каждому предпріятію или заведенію отдѣльно.
- Въ приемъ сихъ заявленій выдается росписка.
- За неподачу въ установленный срокъ, безъ уважительныхъ причинъ, въ раскладочное присутствіе заявленія по раскладочному сбору, а равно за невключеніе въ поданныя заявленія свѣдѣній, необходимыхъ для опредѣленія оборотовъ и прибылей предпріятій, плательщики означеннаго сбора подвергаются денежному взысканію не свыше ста руб. (ст. 165 Полож. о госуд. промысл. налогѣ).
- За включеніе въ заявленіе заведомо невярныхъ свѣдѣній виновные подлежатъ ответственности въ уголовномъ порядкѣ.

ЗАЯВЛЕНІЕ.

ВЪ Вилниское РАСКЛАДОЧНОЕ ПРИСУТСТВИЕ.

Заявление

Фамилія, имя, отчество и званіе владѣльца предпріятія, или наименованіе фирмы или общества. Александръ Валеріеъ Мислевъ

Если владѣльцевъ предпріятія нѣсколько, то всѣ они должны быть поименованы.

Мѣсто жительства хозяина предпріятія или заведенія (подробный адресъ). м. Мисловъ Вилниское Губа Мисловскій Валеріеъ

В О П Р О С Ы.

1) Какого рода торговое заведение или предприятие имѣть плательщикъ, т. е. имѣть ли лавку, амбаръ, дворъ, подрядъ и т. п.; какиѣ товары торгуетъ, и производится ли торговля розницу или по мелочамъ.

2) Гдѣ находится заведение: если въ городѣ, то указать городъ, улицу, домъ, торговый рядъ и т. п.; если внѣ города, то указать уѣздъ, волость, селеніе

3) Сколько покоевъ или комнатъ и сколько входовъ для покупателей имѣется въ заведеніи?

4) Сколько имѣется складочныхъ помѣщеній при самомъ заведеніи, и отдѣльно отъ него (какъ свидѣтельными, такъ и бесплатными билетами), съ указаніемъ, гдѣ именно каждое складочное помѣщеніе находится.

5) За какую годовую плату нанималось въ прошедшемъ году помѣщеніе, занятое заведеніемъ, каждое складочное помѣщеніе.

Если торговое помѣщеніе нанито было за общую плату, вмѣстѣ съ квартирой хозяина заведенія, то нужно указать эту общую плату, что плата показана вмѣстѣ съ квартирой; если же помѣщеніе не наемное, то слѣдуетъ только отмѣтить „не наемное“.

6) Кто завѣдуетъ заведеніемъ: самъ хозяинъ, или членъ семьи и какой, или наемный уполномоченный казначей 1-го класса.

7) Сколько въ заведеніи находилось въ прошломъ году при торговлѣ лицъ.

8) Сколько въ прошедшемъ году было израсходовано на уплату жалованья, въ видѣ денежныхъ выдачъ

9) Во сколько обошлось за прошлый годъ содержаніе (довольствіе натурой, помѣщеніе, столъ) всѣхъ обществъ служащихъ въ заведеніи, кромѣ членовъ семьи хозяина (въ рубляхъ, по отдѣльнѣ хозяина).

10) Какой былъ въ прошедшемъ году оборотъ по заведенію? (въ рубляхъ).

Оборотомъ считается: а) для торговыхъ предприятий, продающихъ товары—сумма годовой валовой выручки по продажѣ товаровъ какъ на наличныя деньги, такъ и въ кредитъ, со включеніемъ суммъ, вырученныхъ по подрядамъ и поставкамъ и по ярмарочной торговлѣ; б) для отдѣльныхъ подрядовъ и поставокъ, т. е. когда поставляется товаръ не изъ собственного оплаченнаго отдѣльнымъ свидѣтельнымъ торговаго заведенія—сумма, полученная поставщикомъ или подрядчикомъ или пріоритетнаго ему за выполненныя работы; в) для обществъ, ссудныхъ кассъ и ипотечныхъ лавокъ—валовая сумма всѣхъ поступленій въ теченіи года по активнымъ операциямъ на собственный капиталъ, такъ и на вклады и всякаго рода оборотныя средства (по кассѣ, счетамъ и комиссіоннымъ операциямъ); г) для гостиницъ, парикмахерскихъ и другихъ заведеній—валовая выручка за годъ.

11) Какою прибылью получили плательщикъ въ прошедшемъ году? Это свидѣніе для плательщика не обязательно; но при сообщеніи цифры прибыли, плательщикъ можетъ объяснить обстоятельство, повлиявшее на ея увеличеніе или уменьшеніе противъ предыдущаго года.

Подпись плательщика или его довереннаго

Вос
Масл

Державний архів Вінницької області

В даній одиниці зберігання № 21
Фонду № Д-29
Пронумеровано 196
Опису № 1
(цифрама 1 прописом) аркушів

з них літерні №№
пропущені №№
Вкладення
Брошури, газети:

6196 історичної цегли

Підготовка справи до мікрофільмування

(що зроблено і вказівки оператору)

19 р. Підпис

Щд час

1) Баг

Літв друк

20/III