

特232  
966



始



特232

966

大江川普通水利組合諸規程

特 232  
966



大江水川  
普通水利組合諸規程





目次

規約、諸規程

大江川普通水利組合規約 ..... 一〇一

大江川普通水利組合會議規則 ..... 一九〇

大江川普通水利組合傍聽人取締規則 ..... 一九〇

大江川普通水利組合常務委員職務分掌規程 ..... 二〇〇

大江川普通水利組合臨時委員職務分掌規程 ..... 二〇〇

大江川普通水利組合給與規程 ..... 二〇一

大江川普通水利組合處務規程 ..... 二二五

大江川普通水利組合事務代決規程 ..... 二二六

大江川普通水利組合會計規程 ..... 二二八

大江川普通水利組合金庫事務取扱規程 ..... 二七五

大江川普通水利組合土木請負規則 ..... 二七七

大江川普通水利組合公告式 ..... 二〇七

告示

大江川普通水利組合設置區域指定 ..... 一〇八

大江川普通水利組合管理者指定 ..... 一〇八

法令

|                               |       |    |
|-------------------------------|-------|----|
| 水利組合法                         | ..... | 一  |
| 水利組合法ニ依リ豫算調製ノ式及費目流用其ノ他財務ニ關スル件 | ..... | 二二 |
| 水利組合會議員ノ資格及組合費賦課ノ資料調査方ノ件      | ..... | 三一 |
| 水利組合吏員服務紀律                    | ..... | 三一 |
| 附府縣郡吏員服務紀律                    | ..... | 三二 |
| 水利組合吏員賠償責任及身元保證令              | ..... | 三四 |
| 水利組合法施行ノ件                     | ..... | 三四 |
| 水利組合法施行ニ關スル手續                 | ..... | 三四 |
| 選舉錄樣式                         | ..... | 三七 |
| 水利組合法第八十條ニ依ル命令ノ件              | ..... | 四五 |
| 水利組合豫算編成ニ關スル件                 | ..... | 四六 |
| 土木工事取締規則                      | ..... | 四六 |
| 土木工事取締規則ニ據リ提出スル願書ニ關スル件        | ..... | 五〇 |
| 堰埭竝水路設置ニ關スル書類進達方ノ件            | ..... | 五〇 |
| 縣稅土木費支辨規則                     | ..... | 五二 |
| 土木費補助規則                       | ..... | 五三 |
| 土木補助規則施行細則                    | ..... | 六五 |
| 樋管工事設計ニ關スル件                   | ..... | 七三 |
| 土木受負規則                        | ..... | 七六 |



# 組合區域畧圖

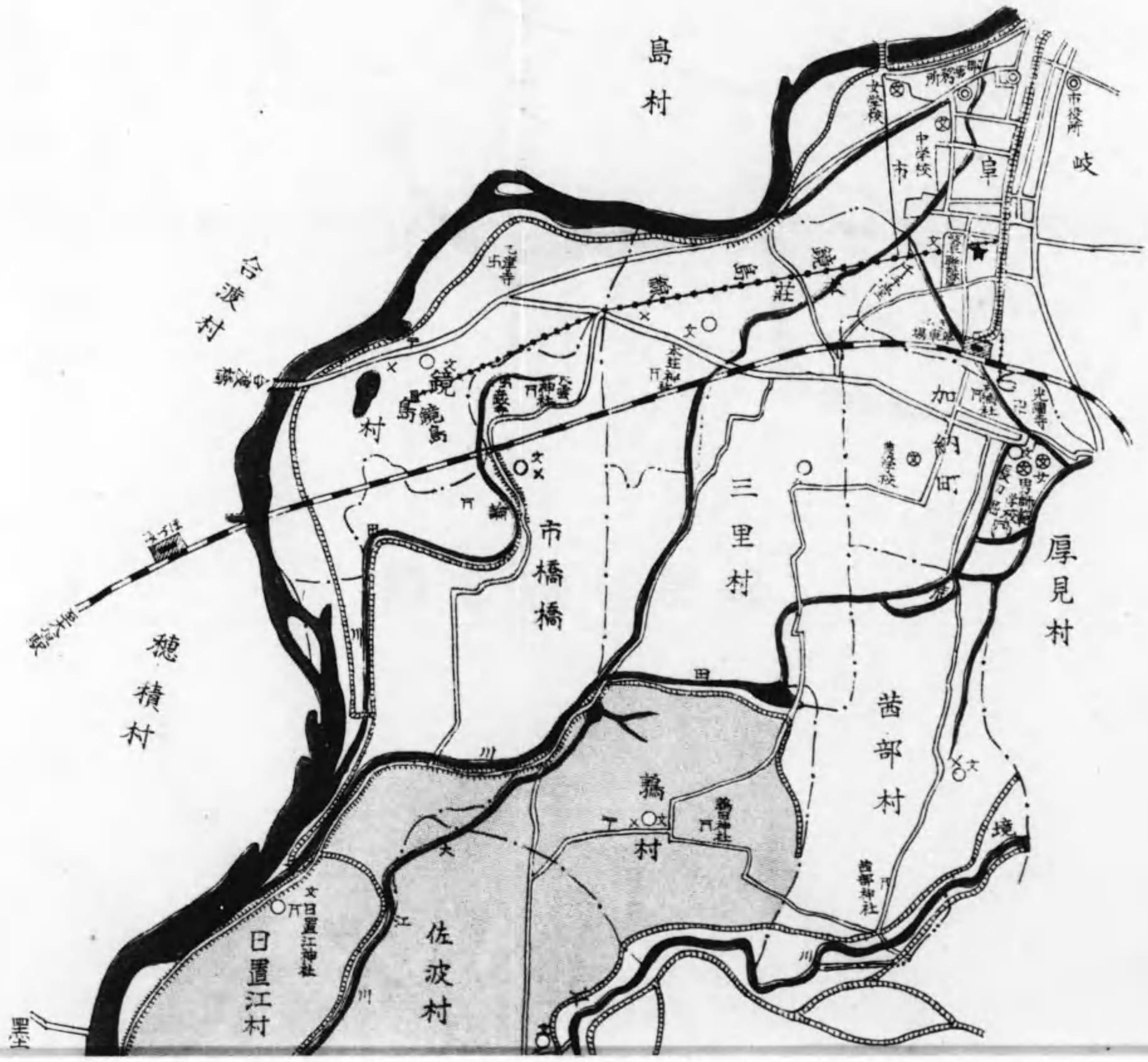

- 選舉錄樣式
- 水利組合法第八十條ニ依ル命令ノ件
- 水利組合豫算編成ニ關スル件
- 土木工事取締規則
- 土木工事取締規則ニ據リ提出スル願書ニ關スル件
- 堰埭竝水路設置ニ關スル書類進達方ノ件
- 縣稅土木費支辨規則
- 土木費補助規則
- 土木補助規則施行細則
- 樋管工事設計ニ關スル件
- 土木受負規則

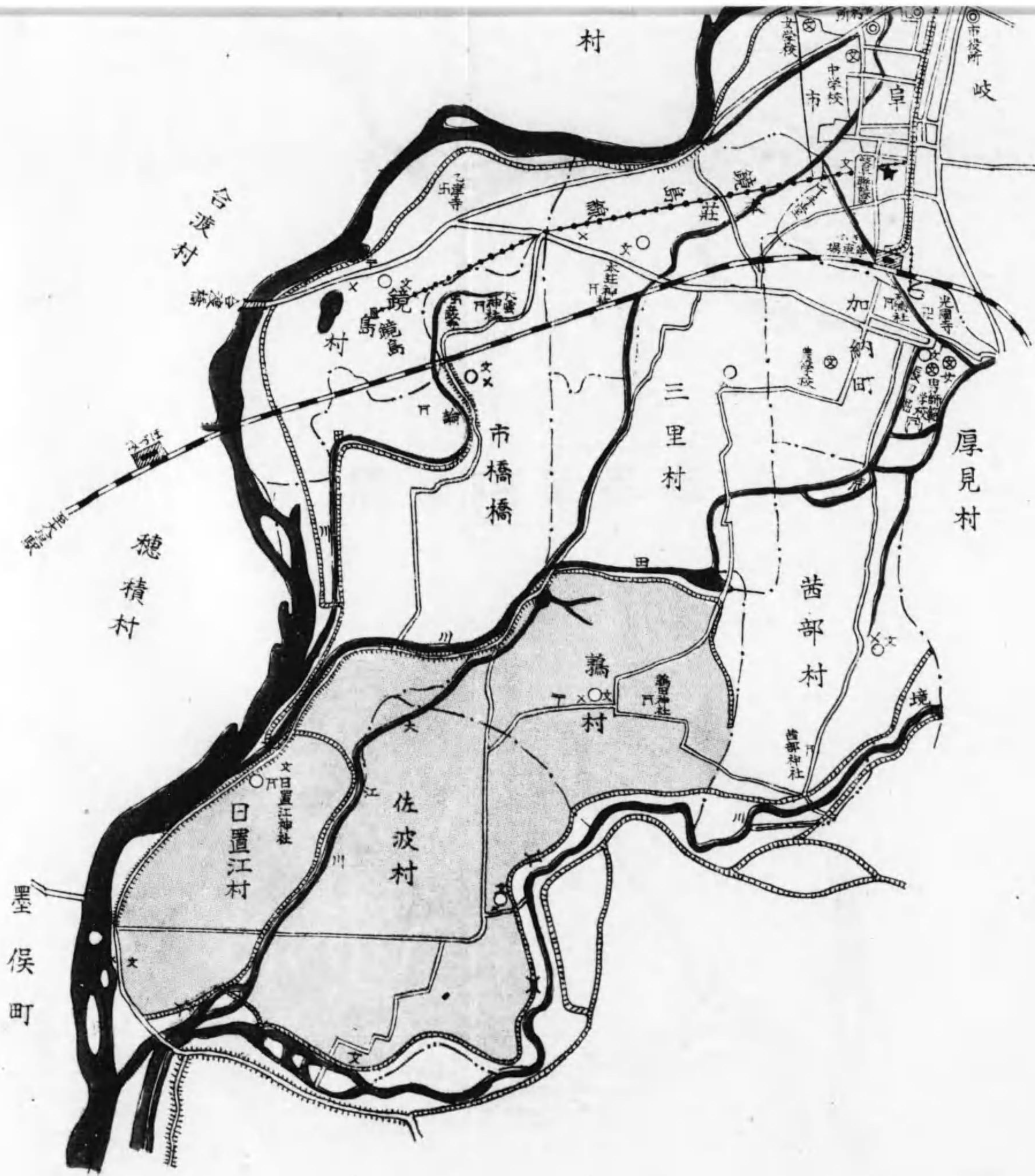

水利組合豫算編成ニ關スル件……………四五

土木工事取締規則……………四六

土木工事取締規則ニ據リ提出スル願書ニ關スル件……………五〇

堰埭並水路設置ニ關スル書類進達方ノ件……………五〇

縣稅土木費支辨規則……………五二

土木費補助規則……………五三

土木補助規則施行細則……………六五

樋管工事設計ニ關スル件……………七三

土木受負規則……………七六



# ●大江川普通水利組合規約

明治三十二年八月三十日

(沿革)

明治三十三年六月十九日、明治三十六年一月七日組合告示第十六號、明治三十六年九月十八日組合告示第五號、明治四十年三月二十三日組合告示第五號、明治四十二年四月二十二日組合告示第六號、大正二年三月六日組合告示第三號、大正六年四月二日組合告示第九號、大正十年二月二十二日組合告示第二號、大正十五年六月三十日組合告示第九號、昭和二年三月三十一日組合告示第三號改正

## 第一章 總 則

第一條 本組合ハ大江川普通水利組合ト稱ス

第二條 本組合ニ於テ施行スル事業左ノ如シ

- 一、大江川筋悪水路及堤内樋管(境川堤防伏越ノ分ヲ除ク)竝悪水排除ノ爲義務ヲ負ヒタル橋梁(堤外除ク)ノ修築維持其ノ他悪水排除ノ目的ヲ達スル爲必要ナル工事
- 二、本組合ニ利益アル事業ニ對シ補助若ハ寄附ヲナス事

第三條 本組合ノ區域ハ左ノ如シ

- 稻葉郡鶉村 一 圓 (堤外地ヲ除ク)
- 同 郡佐波村 一 圓 (堤外地ヲ除ク)
- 同 郡日置江村 一 圓 (堤外地ヲ除ク)

## 第二章 組合會ノ組織及選舉

第四條 本組合會議員ハ十七人トシ選舉區ノ數及其ノ區域竝各選舉區ヨリ選出スル議員數



ヲ左ノ如ク定ム

- 第一區 稻葉郡鶉村 四 人
  - 第二區 同 郡佐波村大字佐波 四 人
  - 第三區 同 郡同 村大字高桑 二 人
  - 第四區 同 郡日置江村大字高河原 一 人
  - 第五區 同 郡同 村大字次木 二 人
  - 第六區 同 郡同 村大字日置江 二 人
  - 第七區 同 郡同 村大字茶屋新田 二 人
- 第五條 本組合員ニシテ左ノ要件ヲ具備スル者ハ組合會議員ノ選舉權ヲ有ス但シ禁治產者  
 準禁治產者、一定ノ住居ヲ有セサル者及六年ノ懲役又ハ禁錮以上ノ刑ニ處セラレタル者  
 ハ此限ニ在ラス

- 一、帝國臣民タル男子ニシテ滿二十年以上ノ者
  - 二、組合區域内ニ於テ選舉人名簿調製期日前滿一年以上土地ヲ有シ仍引續キ有スル者  
 家得相續ニ依リテ取得シタル土地ニ付テハ被相續人ノ有シタル年限ヲ通算ス  
 共有者其ノ共有ノ土地ニ付前二項ニ該當スルトキハ選舉人名簿調製期日後三日以内ニ其  
 ノ共有者連署ノ届出ニ依ル總代人一人ヲ限り選舉權ヲ有セシム但シ前二項ニ依リ選舉權  
 ヲ有スル者ハ共有地ニ付選舉權ヲ有セス
- 第六條 選舉權ヲ有スル者租稅滯納處分中ハ其ノ選舉權ヲ停止ス  
 破産ノ宣告ヲ受ケ其ノ確定シタルトキヨリ復權ノ決定確定スル迄又禁錮以上ノ刑ノ宣告

ヲ受ケタルトキヨリ其ノ刑ノ執行ヲ終リ又ハ其ノ執行ヲ受クルコトナキニ至ル迄亦同シ  
 陸海軍軍人ニシテ現役中ノ者(未タ入營セサル者及歸休下士官兵ヲ除ク)及戰時若ハ事  
 變ニ際シ召集中ノ者ハ選舉ニ參與スルコトヲ得ス

第七條 組合員ニシテ組合區域内ニ於テ所有スル土地ノ反別選舉權ヲ有スルモノノ最多ク  
 所有スル者五人中ノ一人ヨリモ多キトキハ第五條第一項ノ要件ニ當ラスト雖選舉權ヲ有  
 ス

帝國法律ニ依リ設立シタル法人ニシテ前項ノ場合ニ當ルトキ亦同シ

第八條 選舉人ハ左ノ區分ニ依リ其ノ選舉區ニ屬ス

- 一、組合區域内ニ住所ヲ有スル者ハ其ノ住所地ノ選舉區トス
- 二、前號以外ノ者ハ其ノ所有土地所在地ノ選舉區トシ選舉人名簿調製期日後三日以内ニ  
 本人ノ届出ニ依ル

第九條 組合費ヲ賦課セサル土地ハ第五條第七條及第八條ノ要件ニ算入セス

第十條 選舉權ヲ有スル組合員ハ被選舉權ヲ有ス但シ左ニ掲タル者ハ此ノ限ニ在ラス

- 一、所屬縣ノ官吏及有給吏員
- 二、所屬村及組合有給吏員
- 三、在職ノ檢事警察官吏及收稅官吏
- 四、本規約第七條ニ依リ選舉權ヲ有スル者
- 五、組合ノ爲メ同一ノ行爲ヲ爲ス法人ノ役員  
 合ノ爲メ同一ノ行爲ヲ爲ス法人ノ役員

父子兄弟ノ縁故アル者ハ同時ニ組合會議員タルコトヲ得ス其ノ同時ニ選舉セラレタルトキハ得票ノ數ニ依リ其ノ多キ者一人ヲ當選トシ若シ同數ナルトキハ年長者ヲ當選トス其ノ時ヲ異ニシテ選舉セラレタルトキハ後ニ選舉セラレタル者議員タルコトヲ得ス

第十一條 組合會議員ハ名譽職トス

組合會議員ノ任期ハ四箇年トス

第十二條 組合會議員中關員ヲ生シタルトキハ三ヶ月以内ニ補闕選舉ヲ行フヘシ

但シ第二十二條第二項ニ依リ當選者トナラザリシ者アルトキハ直ニ其ノ者ニ就キ同條ニ據リ當選者ヲ定ムヘシ

補闕議員ハ其ノ前任者ノ殘任期間在任ス

第十三條 管理者ハ選舉期日前三十日ヲ期トシ其ノ日ノ現在ニ依リ選舉人ノ資格ヲ記載セル選舉人名簿ヲ各選舉區毎ニ調製スヘシ

選舉人名簿ハ七日間毎日午前八時ヨリ午後四時迄關係者ノ縦覽ニ供スヘシ若シ關係者ニ於テ異議アルトキハ縦覽期限内ニ之ヲ管理者ニ申立ツルコトヲ得

前項ノ異議ハ管理者ニ於テ審査判定シ其ノ選舉人名簿ノ修正ヲ要スルモノハ確定期日迄ニ修正ヲ加ヘ直ニ其ノ要領ヲ告示スヘシ

選舉人名簿ハ選舉期日ノ前三日ヲ以テ確定ス

本條ニ依リ確定シタル名簿ハ其ノ確定シタル日ヨリ一箇年以内ニ於テ行フ選舉ニ之ヲ用フ

選舉人名簿調製後ニ於テ選舉期日ヲ變更スルコトアルモ其ノ名簿ニ依リテ選舉ヲ行フ

確定名簿ニ登録セラレサル者及登録セラルルモ選舉權ヲ有セサルトキハ選舉ニ參與スルコトヲ得ス

第十四條 選舉ヲ行フトキハ管理者ハ選舉ノ日ヨリ少クトモ七日前ニ各選舉區ニ於ケル選舉會場投票日時及選舉スヘキ議員數ヲ告示スヘシ

投票時間内ニ選舉會場ニ入りタル選舉人ハ其ノ時間ヲ過クルモ投票ヲ爲スコトヲ得

第十五條 管理者又ハ管理者ノ要求ヲ受ケタル村長若ハ其ノ代理者ハ選舉長トナリ選舉會場ヲ開閉シ會場ノ取締ニ任ス

管理者又ハ管理者ノ要求ヲ受ケタル村長若ハ其ノ代理者ハ臨時ニ選舉人中ヨリ二名乃至四名ノ選舉立會人ヲ選任スヘシ

選舉立會人ハ名譽職トス

第十六條 選舉人ノ外選舉會場ニ入ルコトヲ得ス但シ選舉會場ノ事務ニ從事スルモノ選舉會場ヲ監視スル職權ヲ有スル者又ハ警察官吏ハ此ノ限ニ在ラス

選舉會場ニ於テ演說討論ヲ爲シ若ハ喧擾ニ涉リ又ハ投票ニ關シ協議若ハ勸誘ヲ爲シ其ノ他選舉會場ノ秩序ヲ紊ルモノアルトキハ選舉長ハ之ヲ制止シ命ニ從ハサルトキハ之ヲ選舉會場外ニ退出セシムヘシ

前項ニ依リ選舉會場外ニ退出セシメタル者ハ最後ニ至リ投票ヲ爲スコトヲ得但シ投票時間經過後ハ此ノ限ニ在ラス

第十七條 選舉ハ投票ニ依リ之ヲ行フ投票ハ一人一票ニ限ル

選舉人ハ選舉ノ當日自ラ選舉會場ニ至リ選舉人名簿ノ對照ヲ經テ投票スヘシ  
 選舉人ハ選舉會場ニ於テ投票用紙ニ自ラ被選舉人ノ氏名ヲ記載シテ投票スヘシ  
 投票用紙ニハ選舉人ノ氏名ヲ記載スルコトヲ得ス  
 自ラ被選舉人ノ氏名ヲ書スル能ハサル者ハ投票ヲ爲スコトヲ得ス  
 投票用紙ハ管理者ノ定ムル所ニヨリ一定ノ式ヲ用ウヘシ  
 選舉人名簿ノ調製後選舉人ノ所屬選舉區ニ異動ヲ生スルコトアルモ其ノ選舉人ハ前所屬  
 ノ選舉區ニ於テ投票ヲ行フヘシ

第十八條 第七條ニ依リ選舉權ヲ有スル者ハ代人ヲ出シテ選舉ヲ行フコトヲ得但シ滿二十  
 年以上ノ男子ニアラサル者禁治産者及準禁治産者ハ必ス代人ヲ以テ選舉ヲ行フヘシ  
 代人ハ帝國臣民ニシテ滿二十年以上ノ男子ニ限ル

第十九條 増員選舉ト補闕選舉ト同時ニ行フ場合ニ於テハ一ノ選舉ヲ以テ合併シテ之ヲ行フ  
 第二十條 左ノ投票ハ之ヲ無効トス

- 一、成規ノ用紙ヲ用ヒサルモノ
- 二、現ニ組合會議員ノ職ニアル者ノ氏名ヲ記載シタルモノ
- 三、一投票中二人以上ノ被選舉人ヲ記載シタルモノ
- 四、被選舉人ノ何人タルヲ確認シ難キモノ
- 五、被選舉權ナキ者ノ氏名ヲ記載シタルモノ
- 六、被選舉人氏名ノ外他事ヲ記入シタルモノ但シ爵位職業身分住所又ハ敬稱ノ類ヲ記入

シタルモノハ此ノ限リニ在ラス

七、被選舉人ノ氏名ヲ自署セサルモノ

第二十一條 投票ノ拒否及效力ハ選舉立會人ノ意見ヲ聽キ選舉長之ヲ決定スヘシ

第二十二條 組合會議員ノ選舉ハ有效投票ノ最多數ヲ得タル者ヲ以テ當選トス

前項ニ依リ當選者ヲ定ムルニ當リ投票ノ數同シキトキハ年長者ヲ取り年齡同シキトキハ  
 選舉長抽籤シテ之ヲ定ム

第二十三條 選舉長ハ選舉錄ヲ製シテ選舉ノ顛末ヲ記載シ選舉ヲ終リタル後之ヲ朗讀シ選  
 舉立會人二名以上ト共ニ之ニ署名スヘシ

選舉錄ハ投票、選舉人名簿其ノ他關係書類ト共ニ議員ノ任期中之ヲ保存スヘシ

第二十四條 選舉ヲ終リタルトキハ選舉長ハ直ニ當選者ニ當選ノ旨ヲ告知シ同時ニ選舉錄  
 ヲ添ヘ當選者ノ住所氏名ヲ管理者ニ報告スヘシ

當選者ニシテ當選ヲ辭セムトスルトキハ當選ノ告示ヲ受ケタル日ヨリ五日以内ニ之ヲ管  
 理者ニ申立ツヘシ

一人ニシテ數選舉區ノ選舉ニ當リタルトキハ最終ニ當選ノ告知ヲ受ケタル日ヨリ五日以  
 内ニ何レノ選舉ニ應スヘキカヲ管理者ニ申立ツヘシ其ノ期間内ニ之ヲ申立テサル者ハ總  
 テ其ノ當選ヲ辭シタルモノト看做ス

第二十五條 組合會議員ノ當選ヲ辭シタルモノアリタルトキ又ハ當選無効ト確定シタルト  
 キ若ハ選舉ノ無効ニ屬シタルトキハ管理者ハ選舉期日ヲ定メ更ニ選舉ヲ行フヘシ

第二十六條 議員ノ定數ニ足ル當選者ヲ得ル能ハサルトキハ管理者ハ選舉期日ヲ定メ更ニ

選舉ヲ行フヘシ

### 第二章 組合吏員ノ組織及選任

第二十七條 本組合ニ常設委員三人ヲ置ク其ノ選出區域及人員左ノ如シ

- 一、稻葉郡鶉村 一人
- 一、同 郡佐波村 一人
- 一、同 郡日置江村 一人

臨時委員ヲ置クノ必要アルトキハ其ノ時々組合會ノ議決ヲ經テ之ヲ定ム

委員ハ組合員中組合會議員ノ被選舉權ヲ有スル者ニ就キ管理者ハ所要人員ノ倍數ヲ推薦シ組合會之ヲ選任ス但シ臨時委員ハ管理者ノ推薦ニ依ラス組合會ニ於テ選任スルコトヲ得

第二十八條 委員ハ名譽職トス

委員ノ任期ハ常設委員ハ二箇年トシ臨時委員ハ委員ヲ要スル事件終了ト共ニ解任スルモノトス但シ補闕ノ爲選任セラレタル常設委員ハ其ノ前任者ノ殘任期間在任ス  
委員ニシテ被選舉權ヲ有セサル者ハ其ノ職ヲ失フ其ノ被選舉權ニ關スル異議ハ組合會之ヲ決定ス

第二十九條 本組合ニ左ノ有給吏員ヲ置ク

- 主 事 一名
- 書記 三名以内

- 技術員 三名以内
- 雇員 若干名
- 樋管監守 三名
- 除桁監守 一名

### 第四章 財務

第三十條 組合ノ費用ハ積立金以外ノ財産ヨリ生スル收入其ノ他組合ニ屬スル收入ヲ以テ之ニ充テ尙不足スルトキハ組合區域内ノ反別(池沼ヲ除ク)ニ均一ニ賦課ス

第三十一條 本組合ハ其ノ必要ニ依リ夫役及現品ヲ組合員ノ全部又ハ一部ニ賦課スルコトヲ得但シ學藝、美術及手工ニ關スル勞役ヲ課スルコトヲ得ス

夫役現品ハ急迫ノ場合ヲ除クノ外組合費賦課額ヲ標準トシ金額ニ算出シテ賦課スヘシ  
夫役ヲ課セラレタル者ハ其ノ便宜ニ從ヒ本人自ラ之ニ當リ又ハ適當ノ代人ヲ出スコトヲ得又夫役現品ハ急迫ノ場合ヲ除クノ外金額ヲ以テ之ニ代フルコトヲ得

第三十二條 夫役現品ノ賦課ヲ受ケタル者定期内ニ其ノ履行ヲ爲サス又ハ夫役現品ニ代フル金錢ヲ納メサルトキハ管理者ハ期限ヲ指定シテ督促スヘシ其ノ急迫ノ場合ニ賦課シタルモノニ付テハ更ニ之ヲ金額ニ算出シ期限ヲ指定シテ其ノ納付ヲ命スヘシ

第三十三條 組合費其ノ他ノ收入金ヲ定期内ニ納付セサル者アルトキハ管理者ハ期限ヲ指定シテ督促スヘシ  
本條及前條ノ督促ヲ爲ストキハ督促狀一通ニ付手数料金拾錢ヲ徵收ス組合區域外ニ在ル

滞納者ニ對シテハ前項手数料ノ外脚夫ヲ以テスル場合ハ其ノ里程ニ應シ一里毎ニ金拾錢  
 郵便ヲ以テスル場合ハ其ノ實費ヲ以テ増手数料トシテ徵收ス  
 第三十四條 水利組合法第五十四條ニ依リ區域内ノ村ニ於テ管理者ノ求ニ依リ組合費其ノ  
 他ノ收入賦課徵收ヲ爲ストキハ之ニ對シテ徵收金百ノ分ニ其ノ村ニ交付スヘシ  
 第三十五條 組合ノ事務ニ從事スル者ニ對シ手當、報酬、賞與、慰勞等ノ給與ヲ要スルト  
 キハ其ノ給與額ハ組合會ノ議決ヲ經第一監督官廳ノ許可ヲ得テ之ヲ定ム  
 第三十六條 財産ノ賣却工事ノ請負及物件、勞力其ノ他ノ供給ハ競争入札ニ付スヘシ  
 但シ臨時急施ヲ要スルトキ又ハ組合會ノ議決ヲ經タルトキ又ハ豫定金額貳百圓未滿ノモ  
 ノハ此ノ限ニ在ラス

### 第五章 附 則

第三十七條 本規約ハ發付ノ日ヨリ之ヲ施行ス  
 本規約施行ノ際現在組合會議員ハ各任期間在任ス  
 明治四十四年十月改選ノ爲メ選舉セラレタル組合會議員ハ明治四十七年十月二十三日マ  
 テ在任スルモノトス

## ●大江川普通水利組合會議規則

大正四年二月二十一日

(沿革) 明治三十二年十一月一日大江川普通水利組合會議細則ヲ改正ス

### 第一章 議 席

第一條 議員ノ議席ハ議員改選毎ニ抽籤ヲ以テ之ヲ定メ各席ニ番號ヲ附ス但シ補缺議員ノ  
 議席ハ前任者ノ番號ヲ襲クヘシ

### 第二章 開議散會及延會

第二條 議事ハ通常午前九時ニ始マリ午後四時ニ終ル時宜ニヨリ議長ノ意見ニ依リ之ヲ伸  
 縮スルコトヲ得  
 會議ノ終始ハ擊柝ヲ以テ之ヲ報ス  
 第三條 報告スヘキ事件アルトキハ議長議事ニ先チ之ヲ報告シ然ル後會議ヲ開クコトヲ宣  
 言ス  
 第四條 議長開議ヲ宣言セサル前及散會延會又ハ中止ヲ宣言シタル後ハ何人モ發言スルコ  
 トヲ得ス  
 第五條 開議時限ニ至リ出席議員若シ定數ニ充タサルトキハ議長ハ相當ノ時間ヲ經テ再ヒ  
 出席數ヲ調査シ尙定數ニ充タサルトキハ延會ヲ宣言スルモノトス

### 第三章 議案及議事日程

第六條 議案ハ議長ヨリ議員ニ配付ス  
 第七條 議長ハ當日會議ノ終リニ於テ次日ノ議事日程ヲ定メ議員ニ報告ス

第八條 緊急事件ニ付開議ノ動議ヲ起ス者アルトキ又ハ議長自ラ緊急ト認ムルトキ又ハ管理者若ハ其ノ委任若ハ囑託ヲ受ケタル者ノ要求アルトキハ討論ヲ用ヒスシテ議事日程ヲ變更スルコトヲ得

第九條 議事日程ニ定メタル事件ニシテ當口會議ヲ開クコト能ハサルトキ又ハ議事終局ニ至ラサルトキハ更ニ日程ヲ定ムヘシ

### 第四章 議事

#### 第一節 發議及動議

第十條 議員建議セントスルトキハ其ノ案ヲ具ヘ理由ヲ付シ議員三名以上連署シテ之ヲ議長ニ提出スヘシ但シ緊急ヲ要スルトキハ議席ニ於テ口頭ヲ以テ陳述スルコトヲ得

第十一條 動議ハ賛成者アルヲ待チ議題ト爲スヘシ

第十二條 議員ノ提出シタル議案ニシテ廢案ニ歸シタルモノハ同會期內ニ於テ再ヒ之ヲ提出スルコトヲ得ス

#### 第二節 讀會

第十三條 議事ハ第一讀會第二讀會第三讀會ニ區別ス但シ議決ノ緊急ヲ要スルモノ又ハ簡易ノ議案ニ就テハ議會ニ詢ヒ三讀會ノ順序ヲ省略スルコトヲ得

第十四條 第一讀會ハ議案ヲ配付後之ヲ開クヘシ

第十五條 第一讀會ニ於テ議案ヲ朗讀シタル後發案者ハ其ノ趣旨ヲ辨明スルコトヲ得 議員ハ議案ニ對シ疑義アルトキハ發案者ニ説明ヲ求ムルコトヲ得

議長ハ議案ノ朗讀ヲ省略セシムルコトヲ得

第十六條 前條ノ手續ヲ終リタルトキハ第二讀會ヲ開クヘキヤ否ヲ決スヘシ否決シタルトキハ其ノ議案ヲ廢棄シタルモノトス

第十七條 第二讀會ニ於テハ議案ヲ逐條朗讀シテ之ヲ議決スヘシ

第十八條 議長ハ逐條審議ノ順序ヲ變更シ又ハ數條ヲ連絡シ又ハ一條ヲ分割シテ討論ニ付スルコトヲ得但シ議員異議ヲ提出スル者アルトキハ其ノ賛成者アルヲ待チ討論ヲ用ヒスシテ之ヲ決スヘシ

第十九條 第二讀會ノ終リニ於テ議會ノ議決ニ依リ議案ヲ委員ニ付托シテ修正議決ノ條項及字句ヲ整理セシムルコトヲ得

第二十條 第三讀會ニ於テハ第二讀會ノ議決シタルモノヲ以テ議案トス

第二十一條 第三讀會ニ於テハ議案ノ全体ニ付キ其ノ可否ヲ議決スヘシ

#### 第三節 討論

第二十二條 第三讀會ニ於ケル修正ノ動議ハ提出者ノ外四名以上ノ賛成者アルニ非ラサレハ議題ト爲スコトヲ得ス但シ議案中互ニ抵觸スル事項等ヲ發見シタルトキハ此ノ限ニ在ラス

第二十三條 發言セントスル者ハ起立シテ議長ト呼ヒ自己ノ番號ヲ告ケ議長ノ許可ヲ得テ發言スヘシ

發言セシメ同時ノ起立ナルトキハ議長ノ指定スル所ニ依ル

第二十五條 一議員未タ發言ヲ終ラサル中他ノ議員發言ヲ求ムルコトヲ得ス

第二十六條 議長ハ會議中時宜ニ依リ議員ノ發言ヲ止メ或ハ議事ヲ中止スルコトヲ得

第二十七條 議員ハ議題ト爲ラサル動議ニ向ツテ辨駁ヲ加フルコトヲ得ス

第二十八條 討論ハ議題外ニ涉ルコトヲ得ス

第二十九條 議員ハ第三讀會ニ於テ同一ノ議題ニ就キ發言ニ回ヲ超ユルコトヲ得ス但シ質  
議應答又ハ注意ノ喚起ハ此ノ限ニ在ラス

第三十條 議長ハ討論ノ終局ヲ宣言ス

第三十一條 議員ハ討論終局ノ動議ヲ提出スルコトヲ得此ノ場合ニ於テハ議長ハ議會ニ詢  
ヒ討論ヲ用ヒスシテ之ヲ決スヘシ

第三十二條 會議規則ノ疑義ハ議長之ヲ決ス但シ議長ハ議會ニ詢ヒ之ヲ決スルコトヲ得

第四節 修正

第三十三條 議案ニ對スル修正ノ動議ハ其ノ案ヲ具ヘ議長ニ提出シ又ハ口頭ヲ以テ陳述ス  
ヘシ

第三十四條 同一ノ議題ニ付數個ノ修正案提出セラレタル場合ニ於テ議長ハ第一動議ヨリ  
順次採決ス

第三十五條 修正案總テ否決セラレタルトキハ原案ニ就テ決ヲ採ルヘシ

第三十六條 修正案原案共ニ過半数ノ賛成ヲ得サルトキハ更ニ原案ニ付存廢ヲ決ス其ノ存  
スルト議決シタルトキハ特ニ委員ヲシテ其ノ案ヲ起サシメ會議ニ付スルコトヲ得

第五節 表決

第三十七條 議席ニ現在スル議員ハ表決ノ數ニ加ハラサルヲ得ス

第三十八條 議長表決ヲ採ラムトスルトキハ表決ニ付スヘキ問題ヲ議會ニ宣言スヘシ

議長表決ニ付スヘキ問題ヲ宣言シタル後ハ議員ハ議題ニ就キ發言スルコトヲ得ス

第三十九條 表決ヲ採ルハ問題ヲ可トスルモノヲ起立セシメ書記ヲシテ其ノ人員ヲ調査セ  
シメ可否ノ結果ハ議長之ヲ宣言ス

第四十條 議長必要ト認ムルトキ又ハ議員四名以上ノ要求アルトキハ起立ノ方法ヲ用ヒス  
シテ記名若ハ無名投票ヲ以テ表決ヲ爲サシムヘシ

投票終リタル後議長ハ其ノ結果ヲ宣言スヘシ

第五章 委員

第四十一條 委員ハ全員委員特別委員ノ二種トス

第四十二條 全員委員ハ議員全員ヲ以テ委員ト爲スモノトス

特別委員ハ一事件ヲ審査起案ノ爲ニ特ニ付托ヲ受クルモノトス

第四十三條 全員委員長ハ一會期毎ニ議會ニ於テ之ヲ互選ス

全員委員長事故アルトキハ議會ニ於テ臨時代理者ヲ互選ス

全員委員長ハ全員委員會ヲ統理ス

第四十四條 特別委員ハ議員中ヨリ互選シ若ハ議長ヨリ之ヲ指名ス但シ奇數ヲ以テ其ノ數  
ヲ定ム

第四十五條 特別委員長ハ特別委員會ニ於テ互選ス

特別委員長ハ特別委員會ヲ統理ス

第四十六條 全員委員會ハ議案若ハ報告ニ就キ細目ノ質問ヲ要スルトキ又ハ秘密會ヲ要スルトキ又ハ議會ニ於テ必要ト認メ議決シタルトキ之ヲ開クモノトス

第四十七條 特別委員會ハ付託セラレタル事件ノ外ニ涉ルコトヲ得ス但シ同事件ニ連繫スルモノハ此ノ限ニ在ラス

第四十八條 委員會ハ半数以上ノ出席者アルニアラサレハ開會スルコトヲ得ス  
委員會ノ議事ハ出席委員ノ過半数ヲ以テ決ス可否同數ナルトキハ委員長ノ決スル所ニ依ル

第四十九條 動議ヲ提出シタル議員ハ委員會ニ參與スルコトヲ得但シ可否ノ數ニ加ハルコトヲ得ス

第五十條 委員會ノ議決ハ書面又ハ口頭ヲ以テ委員長ヨリ議會ニ報告スルモノトス委員會ニ於テ否決セシ少數者ノ意見ハ前項報告ト共ニ議會ニ報告スルコトヲ得

第五十一條 議會ニ於テ議案ヲ委員ニ付托シタルトキハ管理者又ハ其ノ委任若ハ囑託ヲ受ケタル者ハ何時ニテモ委員會ニ出席シテ意見ヲ述フルコトヲ得

第五十二條 委員會ハ議會ニ參與スヘキ者及議員ノ外傍聽ヲ許サス

### 第六章 會議錄

第五十三條 會議錄ニハ左ノ事項ヲ記載ス

- 一 開會閉會ニ關スル事項及年月日時
  - 二 開議延會中止及散會ノ月日時
  - 三 出席シタル管理者若ハ其ノ委任若ハ囑託ヲ受ケタル者ノ官職氏名
  - 四 出席關席ノ議員氏名
  - 五 會議錄署名者ノ氏名
  - 六 議長及委員長報告ノ件
  - 七 會議ニ附シタル議案ノ題目
  - 八 動議建議及提出者ノ氏名
  - 九 表決及可否ノ數ヲ計算シタルトキハ其ノ數
  - 十 議決ノ事件及選舉ノ顛末
  - 十一 議場妨害者ノ處分ニ關スル事項
  - 十二 其ノ他議會ニ於テ必要ト認メタル事項
- 第五十四條 議員會議錄ニ記載シタル事實ニ對シテ異議アルトキハ議長若ハ署名者ニ於テ答辨ス

### 第七章 秩序

第五十五條 議員ハ開會時限前指定ノ場所ニ參集シ出席簿ニ押印スヘシ

第五十六條 議員關席セントスルトキハ其ノ理由ヲ開會時限前ニ議長ニ届出ツヘシ

第五十七條 議席ニ入ル者ハ外套傘杖ノ類ヲ携帯シ又ハ帽子襟卷ヲ着スヘカラス



第五十八條 議席ニ於テハ議員相私語シ又ハ吸煙スヘカラス

第五十九條 議事中ハ參考ノ爲ニスルモノヲ除ク外新聞紙雜誌及書籍ヲ閱讀スルコトヲ得

第六十條 何人モ議事中賛聲否聲ヲ發シ又ハ喧噪シテ他人ノ言論及朗讀ヲ妨グルコトヲ得

第六十一條 議員ハ議事中議長ノ許可ヲ得ルニアラサレハ議席ヲ退クコトヲ得ス

第六十二條 遲參ノ議員ハ其ノ旨ヲ議長ニ報シ議席ニ着クヘシ

第六十三條 散會ニ際シ議員ハ議長退席ノ後ニアラサレハ退席スルコトヲ得ス

第六十四條 秩序ノ問題ハ議長之ヲ決ス但シ會議ニ詢ヒ之ヲ決スルコトヲ得

### 第八章 罰 則

第六十五條 議員議場ノ秩序ヲ紊ルコト二回以上ニ及フ者アルトキハ議長ノ意見若ハ議會ノ決議ニ依リ三日以内出席ヲ停止スルコトヲ得

### 第九章 附 則

第六十六條 此ノ規則ハ議員十名以上ノ請求アルニアラサレハ改正増補等ノ議決ヲ爲スコトヲ得ス

### ●大江川普通水利組合會傍聽人取締規則

大正四年二月二十一日

第一條 傍聽人ノ員數ハ時宜ニ依リ之ヲ制限スルコトアルヘシ

第二條 傍聽ヲ求ムル者ハ住所氏名年齢ヲ記シタル名刺ヲ受付係ニ差出シ傍聽牌ヲ得テ其ノ席ニ入ルヘシ但シ退場ノ節ハ傍聽牌ヲ受付係ニ返付スヘシ

第三條 傍聽人ハ滿十五年以上ノ者ニ限ル

第四條 傍聽人ハ開會ノ擊柝ニ從ヒ傍聽席ニ着クヘシ

第五條 傍聽人傍聽席ニ在ルトキハ左ノ事項ヲ遵守スヘシ

一 帽子襟卷又ハ外套ノ類ヲ着クスヘカラス

二 傘杖ノ類ヲ携帶スヘカラス

三 飲食又ハ吸煙スヘカラス

四 議員ノ言論ニ對シ可否ヲ表シ又ハ私語スヘカラス

第六條 左ニ記載シタル者ハ傍聽ヲ許サス

一 戎器又ハ兇器ヲ携帶スル者

二 異様ノ服装ヲ爲ス者

三 酩酊ト認ムル者

四 瘋癲白痴ト認ムル者

第七條 傍聽人ハ何等ノ事由アルモ議席ニ入ルコトヲ得ス

第八條 傍聽人ハ傍聽ヲ禁セラレタルトキ又ハ退場ノ處分ヲ受ケタルトキハ速ニ退場スヘシ

●大江川普通水利組合常務委員職務分掌規程 明治三十二年十一月一日

- 第一條 常務委員ハ惡水路及樋管等ノ修理保存ニ關スル一切ノ事務ヲ管理者ノ指揮ニ隨ヒ處辨スルコト
- 第二條 出水ノ節ハ勿論時々惡水路及樋管等ヲ巡視シ其ノ修繕ヲ要スル場合ハ意見ヲ付シ管理者ヘ申報スルコト
- 第三條 出水ノ場合ニ際シ樋管ノ開閉ニ差支ナキ様嚴重取締ヲ爲スコト
- 第四條 水防急迫ノ場合ハ適宜人夫諸色ヲ使用シ其ノ旨速ニ管理者ヘ報告スルコト
- 第五條 工事施行中ハ交番ニテ現場ヘ出張監視スルコト
- 第六條 本組合費一切ノ豫算決算ニ關スル取調ヲ爲ス事
- 第七條 本組合ノ利害ニ關スル事業ニ付管理者ノ指揮ヲ受ケ他ノ組合町村ヘ往復文信スルコト
- 第八條 本組合ノ事務所備品及諸色器械等保管スルコト

●大江川普通水利組合臨時委員職務分掌規程

明治三十五年十二月十五日

- 第一條 臨時委員ハ委任ヲ受ケタル事件ニ關スル事務ヲ處辨スルコト
- 第二條 臨時委員ハ委任ヲ受ケタル事件及工事ノ施行方法ニ關シ管理者ニ意見ヲ陳述スル

コト

- 第三條 臨時委員ハ委任ヲ受ケタル工事ノ設計及竣功検査ニ立會スルコト

●大江川普通水利組合給與規程

明治三十二年十一月一日

(沿革)

明治三十三年三月二十八日、明治三十四年十一月十四日、明治三十六年三月二十一日、明治四十年五月十四日、明治四十一年二月十日、明治四十二年四月二十四日組合告示第七號、明治四十四年三月十五日組合告示第四號、大正三年三月十二日組合告示第四號、大正五年三月二十五日組合告示第六號、大正六年三月八日組合告示第五號、大正七年三月三十日組合告示第五號、大正七年十月二十四日組合告示第十號、大正八年四月一日組合告示第五號、大正九年四月十日組合告示第六號、大正十年三月三日組合告示第八號、大正十二年三月三十一日組合告示第六號、大正十三年四月十六日組合告示第八號、大正十五年七月一日組合告示第十號、昭和二年三月三十一日組合告示第四號、

- 第一條 本組合職員ノ給料其ノ他給與ノ支給方法ハ此ノ規程ノ定ムル所ニ依ル
- 第二條 常設委員ノ費用辨償額ハ一人年額金六拾圓トス
- 第三條 臨時委員ノ費用辨償額ハ旅費及手當トシテ別表ニ依リ之ヲ支給ス  
但シ組合外(岐阜市ヲ除ク)ノ出張ニハ出務手當ヲ組合内及岐阜市ヘ出張ノ際ハ日當及宿泊料ヲ支給セス
- 第四條 組合會議員選舉立會人ノ費用辨償額ハ一日金壹圓五拾錢トシ出務日數ニ應シ之ヲ支給ス
- 第五條 主事ハ年俸金貳百四拾圓書記又ハ技術員ノ給料ハ月俸金六拾圓以內トス  
但シ時宜ニ依リ日給金貳圓以內ヲ支給スルコトヲ得

第六條 雇員ハ日給金壹圓以内樋管監守及除桁監守ノ給料ハ左ノ通トス

- 一、堤内ノ切樋三ヶ所樋管監守 年額金貳拾貳圓
- 一、三本樋及五十石樋樋管監守 年額金九圓
- 一、隱居以樋一ヶ所樋管監守 年額金九圓
- 一、三本樋外除桁監守 年額金拾圓

第七條 議員ノ費用辨償額ハ旅費及手當トシテ別表ニ依リ之ヲ支給ス

但シ車馬賃ハ組合會ノ召集ニヨリ參會閉會ニヨリ歸郷スル場合ノ外支給セス

第八條 月俸及囑託者ノ手當ハ毎月二十一日之ヲ支給ス但シ休日ニ當ルトキハ順延トス

支給定日前退職、死亡ノトキ若ハ支給定日後新任増俸ノトキハ其ノ時々之ヲ支給ス

第九條 日給ハ勤務日數ニ應シ前月二十一日ヨリ當月二十日迄ニ屬スル分ヲ其ノ月二十一日以後ニ於テ之ヲ支給ス

第十條 常設委員ノ費用辨償額及樋管監守ノ給料ハ其ノ全額ヲ三月ニ之ヲ支給ス

第十一條 新任、増俸及減俸ノ場合ハ總テ發令ノ翌日ヨリ計算支給ス但シ日給ノ者新任ノ場合ハ就職ノ當日ヨリ計算ス

第十二條 退職若ハ死亡ノトキハ年額ハ月割一箇月分、月俸ハ其ノ月ノ全額ヲ支給ス

第十三條 主事以下ニシテ病氣及私事ノ故障ニ依リ執務セサルコト三十日ヲ超ユル者ハ其ノ次ノ三十日間ハ日割ヲ以テ給料ヲ半減ス其ノ後ニ及フ者ハ給料ヲ支給セス但シ忌引又ハ職務ノ爲メ傷痍ヲ受ケ若ハ疾病ニ罹リタル者ニシテ特ニ許可ヲ得テ休養スル者ハ此ノ限ニ在ラス

第十四條 忌引若ハ許可ヲ得テ休養スル場合ハ病氣若ハ私事故障ト連續スルモ減給トナルヘキ闕勤日數中ニ算入セス

第十五條 退職者事務引繼殘務整理ノ爲執務セシメタルトキハ其ノ間從前ノ費用辨償額若ハ給料ヲ其ノ日數ニヨリ支給ス

第十六條 日給ハ通常休暇日(前日闕勤ノトキヲ除ク)ハ之ヲ支給シ病氣若ハ忌引其ノ他闕勤ノ日ハ總テ支給セス

第十七條 日割計算ハ其ノ月ノ現日數ニ依ル但シ計算上錢位未滿ハ切捨ツルモノトス

第十八條 管理者、囑託者及組合出納吏ノ出張旅費ハ其ノ官職相當ノ額ヲ支給ス

第十九條 常設委員組合外(岐阜市ヲ除ク)出張スルトキハ居住地ヨリ別表ニ依リ費用ヲ辨償ス但シ手當ヲ支給セス

第二十條 主事以下及雇員出張スルトキハ別表ニ依リ旅費ヲ支給ス

但シ工事監督ノ爲出張シタル場合ハ別表ニ定ムル日額旅費ヲ支給ス

日額旅費ヲ受クル者陸路五里未滿鐵道二十四哩未滿ノ旅行ニシテ當日歸着ノ場合ハ日額旅費ヲ支給セシテ普通旅費ヲ支給ス

第二十三條 本規程ハ發布ノ日ヨリ之ヲ施行ス

附 則

| 職名  | 區分 | 車馬賃  |       | 一日當   |      | 宿泊料  |      | 食卓料  |   | 出務手當 |   | 日額 |
|-----|----|------|-------|-------|------|------|------|------|---|------|---|----|
|     |    | 一里ニ付 | 一日ニ付  | 一日ニ付  | 一泊ニ付 | 一夜ニ付 | 一日ニ付 | 一日ニ付 |   |      |   |    |
| 主事  | 縣外 | 五拾錢  | 參圓    | 圓六    | 圓四   | 圓    | 圓    | 圓    | 圓 | 圓    | 圓 |    |
| 議 員 | 縣外 | 四拾錢  | —     | —     | —    | —    | —    | —    | — | 參圓   | — |    |
| 委 員 | 縣外 | 四拾錢  | 貳圓五拾錢 | 四圓五拾錢 | —    | —    | —    | —    | — | —    | — |    |
|     | 縣內 | 四拾錢  | 貳圓參拾錢 | 四圓五拾錢 | —    | —    | —    | —    | — | —    | — |    |
| 技 手 | 縣外 | 四拾錢  | 貳圓參拾錢 | 四圓五拾錢 | —    | —    | —    | —    | — | —    | — |    |
|     | 縣內 | 四拾錢  | 貳圓參拾錢 | 四圓五拾錢 | —    | —    | —    | —    | — | —    | — |    |
| 雇 員 | 縣外 | 四拾錢  | 貳圓參拾錢 | 四圓五拾錢 | —    | —    | —    | —    | — | —    | — |    |
|     | 縣內 | 四拾錢  | 貳圓參拾錢 | 四圓五拾錢 | —    | —    | —    | —    | — | —    | — |    |

備考 鐵道賃及船賃ハ大正九年五月大藏省令第十六號主事ハ高等官其ノ他ハ判任官ノ給額ヲ準用ス

但シ軌道法ニ依ル軌道布設區間ノ車馬賃並日當ハ鐵道旅行ノ例ニ依リ之ヲ支給ス

### 大江川普通水利組合處務規程

明治三十五年九月十九日水達第一號

(沿革) 明治四十年九月十二日達水第一號、大正十五年六月二十九日組合告示達第一號改正

第一條 組合ノ事務ハ總テ管理者ノ決裁ヲ經テ執行スヘシ但シ特ニ委任セラレタル事項ハ此ノ限ニ在ラス

管理者不在ノトキハ管理者ノ指定シタル者之ヲ代決スルモノトス

管理者不在中代決シタル主要ナル事項ハ管理者ノ後閱ヲ受クヘシ

第二條 各主任者ハ其ノ擔當ニ屬スル事務又ハ技術事項ヲ遲滞ナク執行シ且關係ノ臺帳、例規、文書、圖面、器具等ヲ整頓スルノ責務ヲ負フモノトス擔當外ト雖モ特ニ命ヲ受ケタル事件ニ就キ亦同シ

第三條 組合ノ文書簿冊ハ左ノ區分ニ隨ヒ永久、十年、三年ノ三種トシ處分完結ノ翌年(會計ニ係ルモノハ翌年度)ヨリ起算スルモノトス

永 久 保 存

一、將來徵考例證トナル書類簿冊圖面等

二、諸例規、臺帳、原簿等

三、組合會々議錄及組合會ニ關スル重要書類

四、其ノ他永久保存ノ要アリト認ムルモノ

十 年 保 存

一、金品出納徵收ニ關スル帳簿

二、決算又ハ調査ヲ了リタル金品ニ關スル證據書類諸報告統計ノ材料工事設計書

三、吏員其ノ他身分ニ關スル願屆書類

四、其ノ他永久保存ノ必要ナキモノ

三 年 保 存

一、一時限ノ願屆伺書類

二、一時ノ通牒照會等ニシテ他日參照ヲ要セサルモノ  
 三、原簿臺帳等ニ登錄ヲ了リタル諸通知、報告等ニシテ他日參照ヲ要セサルモノ  
 四、其他輕易ノ文書、簿冊ニシテ十年保存ノ要ナキモノ

第四條 吏員ノ勤務時間ハ一般官廳ノ例ニ依ル但シ事務繁劇ナルトキハ時間外ト雖モ勤務スヘシ

吏員出勤シタルトキハ出勤簿ニ捺印スヘシ  
 病氣其ノ他ノ事故ニ依リ缺勤スルトキハ出勤時間前ニ届出スヘシ其取扱事項中急ヲ要スルモノアルトキハ支障ナキ方法ヲ採ルヘシ

賜暇忌服等ハ一般官吏ノ例ニ依ル

第五條 退職シタル者ハ其取扱中ニ係ル事務ノ引繼書ヲ作製シ説明ヲ要スルモノハ之ヲ詳記シ管理者ノ指示シタルモノニ引繼キ連署ノ上届出スヘシ

第六條 出張ハ命令簿ヲ以テ命令ス

出張中處理シタル事務ノ顛末ハ遲滯ナク口頭ヲ以テ復命シ且其要點ヲ命令簿中ニ記入スヘシ但シ重要ナルモノ若クハ參考ノ資料トナルモノ其ノ他必要ナルモノハ別ニ復命書ヲ提出スヘシ

●水利組合事務代決規程

大正十五年七月一日郡役所廢止ニ依リ發布施行

第一條 組合ノ上席吏員(但シ技術員ヲ除ク)ヲシテ代決セシムヘキ事項ハ本規程ノ定ムル

所ニ依ル

第二條 上席吏員ヲシテ代決セシムヘキ事項左ノ如シ

- 一、組合吏員以下ノ諸願届ニ關スル件
- 一、組合吏員ノ除服ヲ命スル件
- 一、組合吏員組合區域内及其ノ隣接市町村岐阜市並名古屋市ニ出張ノ件
- 一、輕易ナル事件ノ報告又ハ進達及却下ノ件
- 一、輕易ナル事件ニ付文書往復ノ件
- 一、堤塘及水利使用ニ關スル件
- 一、河川法準用河川堤塘川敷占用料金及生産物拂下副申ノ件
- 一、工事價格見積書ヲ徵スル件
- 一、定例ニ依ル輕易ナル告示廣告ノ件
- 一、文書ノ閱覽謄寫ニ關スル件
- 一、鐵道賃車馬賃ノ實費拂認可ノ件
- 一、土工用物品貸借ニ關スル件
- 一、市外電話使用承認ノ件
- 一、人夫船車馬類備入若ハ購入物品ノ價格見積ヲ徵スル件
- 一、組合有トナルヘキ土地建物ノ登記ノ件
- 一、地種目變換土地分割及有租地又ハ免租地成ニ關スル件
- 一、保證物件ノ受入及返還ノ件

- 一、徵稅令書督促狀未渡ノモノ公示ニ關スル件
- 一、組合費其ノ他組合ノ收入ノ督促ニ關スル件
- 一、出納検査ニ關スル件
- 一、組合費調定及徵收ノ件
- 一、一廉貳百圓未滿ノ工事施行ニ關スル件
- 一、一廉百圓未滿ノ竹木、土石、雜草其ノ他生産物不用品ノ賣却ニ關スル件
- 一、一廉五拾圓未滿ノ物件購入修繕又ハ圖書類印刷ノ件
- 一、組合費徵收交付金ニ關スル件
- 一、差押物件ノ賣却ニ關スル件
- 一、財産收入使用料ノ手數料、補助金、雜收入、繰越金、繰入金其ノ他ノ收入ニ關スル件
- 一、仕拂義務ノ確定シタル俸給、給料、費用辨償、手當、旅費、雇人料、慰勞金、備品費、消耗品費、工事費其ノ他ノ支出ニ關スル件
- 一、議決ニ依リテ定マレル借入金及利子ノ償還ニ關スル件

●大江川普通水利組合會計規程

大正三年三月二十三日組合告示第五號

(沿革) 明治三十二年十一月二日大江川普通水利組合費徵收規定設定、明治三十六年三月三十一日組合告示第二十號、明治三十七年三月二十九日組合告示第二號、明治四十年三月十二日組合告示第四號、明治四十二年三月二十六日組合告示第四號、明治四十三年三月三日組合告示第三號、昭和二年四月十一日組合告示第八號改正

第一條 本組合ノ會計事務ハ特別ノ規程アルモノノ外本規程ニ依リ取扱フモノトス

第二條 本組合ノ經濟ニ屬シ及之ニ準スヘキ現金ノ保管出納ヲ爲サシムル爲組合金庫ヲ設クルモノトス

第三條 歲入出豫算成立シタルトキハ管理者ハ直ニ其ノ謄本ヲ出納吏ニ交付シ同時ニ否決シタル費途並金額ヲ通知スルモノトス

費目ノ流用又ハ之ニ準スヘキ議決若ハ決定ヲ爲シタル時及水利組合法第七十六條第一項ニ依リ第一次監督官廳ヨリ豫算ニ加ヘラレタル場合亦前項ノ例ニ依ル

第四條 組合費ノ徵收ハ水利組合法第五十四條第一項ニ依リ關係村ニ委囑スルモノトス

第五條 組合費ハ四月一日現在反別ニ之ヲ賦課ス

但シ臨時徵收ヲ要スル場合ノ賦課期日ハ管理者隨時之ヲ定ム

第六條 組合費ノ賦課率ハ歲入豫算附記ノ定ムル所ニ依リ毎年五月三十一日限り徵收ス

但シ臨時徵收ヲ要スル場合ノ徵收期限ハ管理者隨時之ヲ定ム

第七條 組合費外ノ收入金ニ對スル徵收期限ハ其ノ時々管理者之ヲ定ム

第八條 天災地變其ノ他ノ事故ニ依リ期限内ニ徵收ノ手續ヲ爲シ能ハサルトキハ管理者ニ於テ更ニ其ノ徵收期限ヲ定ム

第九條 村長組合費ヲ徵收スルニハ町村稅徵收ノ例ニ依リ取扱フモノトス

第十條 村長組合費ヲ調定シタルトキハ其ノ額ヲ直ニ管理者ニ報告スルモノトス異動ヲ生シタルトキ亦同シ

管理者前項ノ報告ヲ受ケタルトキハ收入整理簿第一號式ヲ調製シ出納吏ニ交付スルモノトス

第十一條 夫役、現品ヲ徵收スルニハ管理者ハ收入臺帳第二號ヲ調製シ之ニ依リ賦課令書第三號ヲ作り納人ニ配付シ同時ニ收入臺帳ヲ出納吏ニ交付スルモノトス

第十二條 夫役ヲ使用シ現品ヲ受領スルトキハ出納吏ハ納人ヲシテ賦課令書ヲ差出サシメ領收ノ手續ヲ爲シ領收證書ヲ交付スルモノトス

第十三條 組合費外ノ收入金ヲ收入スルニハ管理者ハ收入臺帳第四號ヲ調製シ之ニ依リ納額告知書第五號ヲ作り各納人ニ發付シ同時ニ收入臺帳ヲ出納吏ニ交付スルモノトス

第十四條 組合費ヲ納期內ニ完納セサルトキハ村長ハ滯納ノ金額、滯納者ノ住所氏名其ノ他必要ナル事項ヲ直ニ管理者ニ報告スルモノトス

第十五條 前條ノ報告ヲ受ケタルトキハ管理者ハ滯納整理簿第六號ヲ調製シ之ニ依リ督促狀第七號ヲ作り滯納者ニ送達シ同時ニ滯納整理簿ヲ出納吏ニ交付スルモノトス

第十六條 第十條第十一條第十三條第十五條ノ帳簿ハ納期限經過後出納吏ヨリ管理者へ返還スルモノトス

第十七條 督促狀ニ指定スヘキ期限ハ特別ノ事由アルモノノ外ハ七日以内トス

第十八條 村長ハ其ノ徵收シタル組合費ヲ徵收期限後三日以内ニ納付書第八號ヲ製シ之ヲ組合金庫ニ拂込ミ其ノ領收證書ヲ得テ納入ノ義務ヲ了スルモノトス

第十九條 組合費ノ徵收ニ對スル交付金ハ毎年三月ニ於テ之ヲ交付ス

第二十條 納人ニ於テ納期限後(督促狀發付前) 組合費ヲ納付セムトスルトキハ納付書第八號ヲ製シ管理者ノ認印ヲ受ケ之ヲ添へ組合金庫ニ拂込ムモノトス

第二十一條 出納吏現金ヲ領收シタルトキハ別ニ指定スルモノノ外即日拂込書第九號ヲ添へ之ヲ組合金庫ニ拂込ムモノトス

第二十二條 滯納處分ニヨル組合費其ノ他ノ收入金ハ滯納整理簿及仕譯書第十號ヲ添へ出納吏ニ交付シ出納吏ハ滯納整理簿ニ依リ領收ノ手續ヲ爲スモノトス

第二十三條 收入命令ハ收入整理簿、收入臺帳及滯納整理簿ノ所定欄ニ捺印シ之ヲ爲スモノトス

收入金ノ還付ヲ要スルトキ其ノ支出命令ハ前項ノ例ニ依ル

第二十四條 支出命令ハ支出命令書第十一號ヲ以テ之ヲ爲スモノトス但シ請求書アルモノハ其ノ餘白第十二號ノ記載捺印ヲ爲シ代用スルモノトス

仕拂金ノ戻入ヲ要スルトキハ仕拂金戻入命令書第十三號ヲ發スルモノトス

第二十五條 出納吏支出命令ヲ受ケタルトキハ調査ノ上仕拂命令ヲ發スルモノトス

第二十六條 仕拂命令ハ通常仕拂命令、送金仕拂命令、集合仕拂命令及送金集合仕拂命令ノ四種トス

通常仕拂命令第十四號ニ依リ之ヲ發シ受取人ニ交付シテ組合金庫ニ就キ現金ヲ受取ラシムルモノトス

送金仕拂命令第十五號ニ依リ遠隔ノ地ニ在ル受取人ニ仕拂ヲ要スル場合ニ於テ之ヲ發シ組合金庫ニ送付シ組合金庫ヲシテ受取人ニ送金シ仕拂ヲ爲サシムルモノトス

集合仕拂命令第十六號ニ依リ科目ノ同一ナル經費ヲ數人ノ受取人ニ仕拂ヲ要スル場合ニ於テ之ヲ發シ受取人ノ金額氏名表ヲ添へ組合金庫ニ送付シ組合金庫ヲシテ各受取人ニ現

金ノ仕拂ヲ爲サシムルモノトス

送金集合仕拂命令ハ第十七號式ニ依リ科目ノ同一ナル經費ヲ遠隔ノ地ニ在ル數人ノ受取人ニ仕拂ヲ要スル場合ニ於テ之ヲ發シ受取人ノ金額氏名表第十八號式ヲ添ヘ組合金庫ニ送付シ組合金庫ヲシテ各受取人ニ送金シ仕拂ヲ爲サシムルモノトス

第二十七條 出納吏ハ通常仕拂命令ヲ領收證書ト引換ニ受取人ニ交付シ又ハ送金仕拂命令集合仕拂命令、送金集合仕拂命令ヲ組合金庫ニ送付シタルトキハ其ノ領收證書ヲ徵シ領收證書ヲ徵スルコトヲ得サルモノニ付テハ出納吏ニ於テ仕拂證明書ヲ調製スルモノトス

第二十八條 通常仕拂命令ヲ受取人ニ交付スルトキハ同時ニ案内仕拂命令ヲ組合金庫ニ送付スルモノトス

送金仕拂命令、集合仕拂命令若ハ送金集合仕拂命令ヲ組合金庫ニ送付シタルトキハ受取人ニ第十九號式ノ仕拂通知書ヲ交付スルモノトス

第二十九條 出納吏領收濟通知ヲ受ケ若ハ仕拂命令ヲ發シタルトキハ即日歳入簿第二十號式出簿第二十一號式現金出納簿第二十二號式其ノ他關係帳簿ニ記帳スルモノトス

第三十條 徵收令書、納額告知書、納付書、仕拂命令其ノ他ノ證書類ニ記載スル計數文字ハ壹貳參拾ノ文字ヲ用ウルモノトス

證書類ノ文字ハ明瞭ナルヲ要ス若シ誤字脱字等アリテ訂正ヲ要スルトキハ金額ニ係ルモノハ其ノ全項ヲ朱抹シ右傍ニ正字ヲ明記シ其ノ他ニアリテハ之ヲ挿入削除シタル上欄外ニ其ノ旨ヲ記載シ當該證書ノ氏名下ニ押捺セルモノト同一ノ印章ヲ押捺セシムヘシ諸帳簿ノ誤記訂正ハ誤記ノ部分ニ朱線二條ヲ直書シ正當ナル文字ヲ其ノ傍ニ記載スルモ

ノトス

第三十一條 前各條ニ定ムルモノノ外左ノ帳簿ヲ備ヘ整理スルモノトス

現金前渡及概算拂整理簿 第二十三號樣式

保管金品受拂簿 第二十四號樣式

組合債整理簿 第二十五號樣式

費目流用竝豫備費充用通知簿 第二十六號樣式

郵便切手類受拂簿 第二十七號樣式

財產臺帳 第二十八號樣式

備品臺帳 第二十九號樣式

物品購入簿 第三十號樣式

人夫使用簿 第三十一號樣式

消耗品整理簿 第三十二號樣式

前項ニ定ムルモノノ外必要ニ應シ帳簿ヲ設クルコトヲ得其ノ樣式ハ管理者之ヲ定ム

第三十二條 諸帳簿ハ會計年度毎ニ之ヲ調製スルモノトス但シ現金出納簿、保管金品受拂簿、組合債整理簿、財產臺帳、備品臺帳、消耗品整理簿ハ此ノ限ニ在ラス

特別會計ニ屬スルモノハ各別ニ帳簿ヲ設ケ整理スルモノトス但シ一般會計ノ帳簿ト合綴スルヲ妨ケス

第三十三條 財産ノ賣却工事ノ請負物件勞力其ノ他ノ供給ニシテ左ノ各號ノ一ニ該當スルトキハ隨意契約ニ依ルコトヲ得



- 一、特定ノ人又ハ會社ノ專有スル物件ヲ買入又ハ借入ルルトキ
  - 二、物件ノ性質若ハ使用ノ目的上特定ノ製産所又ハ生産者ヨリ直接ニ買入若ハ借入ヲ要スルトキ
  - 三、五拾圓未滿ノ工事ノ請負又ハ物件買入借入ヲ爲ストキ
  - 四、國債證券其ノ他ノ有價證券ヲ買入ルルトキ
  - 五、不用物品ヲ賣却スルトキ
  - 六、相手方カ官公署、公共團體又ハ公益法人若ハ之ニ準スヘキ營利ヲ目的トセサル團體ナルトキ
  - 七、入札者ナキトキ又ハ再入札ニ付スルモ尙落札者ナキトキ
  - 八、職工人夫ヲ傭入ルルトキ
- 物品ノ修繕ニ關シテハ總テ前項ノ規定ヲ準用ス
- 第三十四條 水利組合豫算調製ノ式及費目流用其ノ他財務ニ關スル規定第十四條ニ依ル例日検査ハ毎月五日迄ニ其ノ前月分ヲ執行スルモノトス
- 第三十五條 例日検査ハ收入ニ在リテハ領收濟通知書賦課令書其ノ他ノ證憑書類、支出ニ在リテハ支出命令書、領收證書、仕拂證明書其ノ他ノ證憑書類ヲ調査シ之ヲ關係諸帳簿ニ對照シ其ノ適否ヲ査閲スルモノトス
- 第三十六條 管理者例日検査ヲ了リタルトキハ現金出納簿當該月末日欄殘ノ部餘白ニ認印ヲ爲スモノトス
- 第三十七條 第三十五條第三十六條ノ規定ハ臨時検査ニ之ヲ準用ス

臨時検査ヲ了リタルトキハ管理者ハ現金出納簿ノ末尾ニ年月日ヲ記入シ立會議員ト共ニ署名捺印スルモノトス

第三十八條 出納吏決算ヲ爲ストキハ收入支出ノ證書類ヲ豫算説明書ノ區別ニ依リ目別ニ整理シ欸項目金額及證憑書ノ枚數ヲ記載シ更ニ之ヲ欸項毎ニ區別シ科目金額ヲ記載シテ之ヲ編綴スヘシ

附 則

第三十九條 本規程ハ大正三年四月一日ヨリ之ヲ施行ス

明治四十三年三月三日告示第三號大江川普通水利組合費徵收規程ハ本規程施行ノ日ヨリ之ヲ廢止ス

昭和何年度

組合費收入整理簿

納期何月何日限

大江川普通水利組合

| 年月日      | 地 價 割 (反別割) | 要 額            | 何 村         |             |
|----------|-------------|----------------|-------------|-------------|
|          |             |                | 收入額         | 未收入額        |
| 昭和何年何月何日 | 調 定         | 命收<br>令入<br>印入 | 一〇〇〇〇〇<br>円 | 一〇〇〇〇〇<br>円 |
| 昭和何年何月何日 | 何々ニヨリ調定減    |                |             | 九九九〇〇       |
| 昭和何年何月何日 | 收 入         |                | 九九〇〇〇       | 九〇〇         |
| 昭和何年何月何日 | 何某外人納       |                |             | 〇           |
| 昭和何年何月何日 | 何々ニヨリ減額     |                | 一〇〇〇〇<br>朱書 | 一〇〇〇〇<br>朱書 |
| 昭和何年何月何日 | 同上ノ分過納ニ付下戻  |                | 一〇〇〇〇<br>朱書 | 一〇〇〇〇<br>朱書 |

第二號樣式 用紙美濃紙

昭和何年度

夫役現品收入臺帳

大江川普通水利組合

(表紙裏面)

| 種 別 | 工 事 別 | 何々工事ノ分 | 令書發付月日 |      | 夫 役 出 役 |       | 現 品 納 限 |      | 代 納 金 納 限 |      | 換 算 率          |
|-----|-------|--------|--------|------|---------|-------|---------|------|-----------|------|----------------|
|     |       |        | 何月何日   | 何月何日 | 自何月何日   | 至何月何日 | 何月何日    | 何月何日 | 何月何日      | 何月何日 |                |
|     |       |        |        |      |         |       |         |      |           |      | 一人何錢<br>(何程何錢) |
|     |       |        |        |      |         |       |         |      |           |      |                |
|     |       |        |        |      |         |       |         |      |           |      |                |
|     |       |        |        |      |         |       |         |      |           |      |                |
|     |       |        |        |      |         |       |         |      |           |      |                |

| 夫役 (現品) |    | 夫役 (現品)       |              | 夫役 (現品)      |              |
|---------|----|---------------|--------------|--------------|--------------|
| 令書番     | 納人 | 人夫 (現品)       | 領日印          | 代納金          | 領日印          |
| 一       | 何某 | 何某<br>(松九太何本) | 何月何日<br>何月何日 | 二〇〇〇<br>二五〇〇 | 何月何日<br>何月何日 |
| 二       | 何某 | 何△内何人         | 何月何日<br>何月何日 | 二〇〇〇<br>八〇〇〇 | 何月何日<br>何月何日 |

夫役 (現品) 日計表

| 月日   | 摘要               | 收入額 |        | 未收入額 |       |
|------|------------------|-----|--------|------|-------|
|      |                  | 員數  | 代納金    | 員數   | 代納金   |
| 何月何日 | 何道路修繕工事<br>用夫役調定 | ①   | 100000 |      |       |
| 何月何日 | 出役               |     |        | 100  | 50000 |
| 何月何日 | 代納金收入            |     |        | △100 | 0     |

備考  
 一、夫役現品の各別ニ口取ヲ爲メヘ  
 二、納入ニ於テ一部ヲ出役或ハ現品ニテ納付シ他ヲ代納シタル場合ニハ其ノ數ヲ人夫(現品)欄並代納金額欄ニ朱書スヘシ  
 三、免除シタル人員キ、缺損ニ歸セタル人員キ、滞納整理簿ニ轉載シタル人員キ、其ノ他ノ事故ハ人夫(現品)欄代納金額欄ニ其ノ原因ヲ記載スヘシ  
 四、令書番號及日計表ノ工事ノ異ナル毎ニ各別ニ整理スルモノトス

書知通濟收領

大江川普通水利組合出納吏 職 氏 名宛  
 大江川普通水利組合金庫印  
 昭和何年何月何日領收  
 此代納金 何人 (何品何程)  
 一人夫 何人  
 第何號 昭和大江川普通水利組合 納人 何 某

書誇收領

昭和大江川普通水利組合出納吏 職 氏 名印  
 右領收候也  
 此代納金 何人 (何品何程)  
 一人夫 何人  
 第何號 昭和大江川普通水利組合 納人 何 某

書令課賦(品現)役夫

昭和大江川普通水利組合管理者 官 氏 名印  
 右何年何月何日「ヨ」何月何日「子」毎日「午」前何時ヨリ何處ニ出役スヘシ(何處ニ差出スヘシ)但シ金錢ヲ以テ代納セムトスルモノハ何年何月何日限リ大江川普通水利組合倉庫ニ納付スヘシ  
 此代納金 何人 (何品何程)  
 一夫役 何人  
 第何號 昭和大江川普通水利組合 納人 何 某

第三號様式 用紙適宜 縦六寸二分、横三寸八分、毛ノ二枚接續



昭和何年度  
組合費 滯納整理簿  
其他收入

大江川普通水利組合

| 番號 | 滯納人        | 收入命令印 | 種別  | 金額  | 督促狀發付月日 | 手數料 | 收入命令印 | 滯納分 | 領日  | 摘要                               |
|----|------------|-------|-----|-----|---------|-----|-------|-----|-----|----------------------------------|
| 一  | 何村字何々<br>某 | 印     | 地價割 | 二〇五 | 何何何月何何日 | 〇   |       |     | 何何日 | 何月何日財產蓋押<br>何月何日公賣公告<br>何月何日公賣決行 |
| 二  | 何村字何々<br>某 | 印     | 地價割 | 一五〇 | 何何何月何何日 | 〇   |       | 五〇〇 | 何何日 |                                  |
| 三  | 何村字何々<br>某 | 印     | 地價割 | 三五  | 何何何月何何日 | 〇   |       | 〇   |     |                                  |

備考 一、本簿ハ組合費ト其ノ他ノ收入トヲ區別シ種目毎ニ口頭ニ記シテモハラス

領收通知書

大江川普通水利組合金庫印

昭和金拾何程  
昭和何年何月何日領收

「組合金庫主任ノ印 地價割(何々) 督促手數料」

一金何程 滯納金

組合費 地價割(何々) 第何期分

第何號 昭和何年度 納人 何村 何 某

領收證書

大江川普通水利組合金庫印

右領收候也  
昭和金拾何程  
昭和何年何月何日

「組合金庫主任ノ印 地價割(何々) 督促手數料」

一金何程 滯納金

組合費 地價割(何々) 第何期分

第何號 昭和何年度 納人 何村 何 某

督促狀

大江川普通水利組合管理者 官 氏 名 宛

昭和金拾何程  
昭和何年何月何日

「地價割(何々) 督促手數料」

一金何程 滯納金

組合費 地價割(何々) 第何期分

第何號 昭和何年度 納人 何村 何 某

第七號樣式

用紙適宜 縱六寸二分、横三寸八分、モノ三枚接續

第八號様式 用紙適宜 縦六寸二分ノモノ三枚接続

|   |            |            |          |        |
|---|------------|------------|----------|--------|
| 納 | 大江川普通水利組合費 | 昭和何年度      | 第何號      | 昭和何年度  |
| 書 | 右納付候也      | 昭和何年何月何日領收 | 〇組合庫主任ノ印 | 何々第何期分 |
| 付 | 一金何程       | 昭和何年何月何日   | 何市(町村)長  | 又ハ何地何氏 |
| 書 | 右納付候也      | 昭和何年何月何日   | 名        | 某      |

圖四

|   |            |          |         |        |
|---|------------|----------|---------|--------|
| 領 | 大江川普通水利組合費 | 昭和何年度    | 第何號     | 昭和何年度  |
| 收 | 〇組合庫主任ノ印   | 昭和何年何月何日 | 何市(町村)長 | 又ハ何地何氏 |
| 書 | 右領收候也      | 昭和何年何月何日 | 名       | 某      |

|   |             |            |         |        |
|---|-------------|------------|---------|--------|
| 領 | 大江川普通水利組合費  | 昭和何年度      | 第何號     | 昭和何年度  |
| 通 | 〇組合庫主任ノ印    | 昭和何年何月何日領收 | 何市(町村)長 | 又ハ何地何氏 |
| 知 | 一金何程        | 昭和何年何月何日   | 名       | 某      |
| 書 | 右昭和何年何月何日領收 | 昭和何年何月何日   | 何市(町村)長 | 又ハ何地何氏 |

備考 領收證書領收通知書用紙ノ金額其他ノ事項ハ總子納付書類調整者ニ於テ記入スルモノトス

第九號様式 用紙適宜 縦六寸二分ノモノ二枚接続

|   |            |            |         |        |
|---|------------|------------|---------|--------|
| 拂 | 大江川普通水利組合費 | 昭和何年度      | 第何號     | 昭和何年度  |
| 達 | 〇組合庫主任ノ印   | 昭和何年何月何日領收 | 何市(町村)長 | 又ハ何地何氏 |
| 書 | 右拂込候也      | 昭和何年何月何日   | 名       | 某      |

|   |            |          |         |        |
|---|------------|----------|---------|--------|
| 領 | 大江川普通水利組合費 | 昭和何年度    | 第何號     | 昭和何年度  |
| 收 | 〇組合庫主任ノ印   | 昭和何年何月何日 | 何市(町村)長 | 又ハ何地何氏 |
| 書 | 右拂込候也      | 昭和何年何月何日 | 名       | 某      |

|   |             |            |         |        |
|---|-------------|------------|---------|--------|
| 領 | 大江川普通水利組合費  | 昭和何年度      | 第何號     | 昭和何年度  |
| 通 | 〇組合庫主任ノ印    | 昭和何年何月何日領收 | 何市(町村)長 | 又ハ何地何氏 |
| 知 | 一金何程        | 昭和何年何月何日   | 名       | 某      |
| 書 | 右昭和何年何月何日領收 | 昭和何年何月何日   | 何市(町村)長 | 又ハ何地何氏 |

備考 一、領收通知書用紙ノ拂込金額其他ノ事項ハ總子納付書類調整者ニ於テ記入スルモノトス  
二、雜部金拂込ノトキニ年度ノ區ヲ除クモノトス

圖四



第十二號様式

|                       |          |          |    |
|-----------------------|----------|----------|----|
| 昭 and 何年度大江川普通水利組合費歳出 |          | 支出命令 月 日 |    |
| 管理費                   | 雜給旅費     | 管理者 裁    | 主事 |
|                       |          | 印        | 印  |
| 調係                    | 査取主      | 係        | 任  |
| 印                     | 印        |          |    |
| 仕拂命令第何號               | 仕拂執行何月何日 |          |    |

第十三號様式

支 出 金 戻 入 命 令 書

|              |                      |         |   |     |
|--------------|----------------------|---------|---|-----|
| 昭 and 何年何月何日 | 昭 and 何年度大江川普通水利組合歳出 | 經常(臨時)部 | 係 | 主 任 |
| 印            | 何々                   | 目 何々    | 印 | 印   |
| 管 理 者        | 主 事                  | 項 何々    |   |     |
| 印            | 印                    | 何 何々    |   |     |
| 一 金 何 程      | 但 何 々                | 何 某 納   |   |     |
| 右 戻 入 ス ヘ シ  |                      |         |   |     |



返納告知書

第何號 昭和何年度 何 某納

大江川普通水利組合費

一金何程 但何々  
「組合庫主任ノ印」  
昭和何年何月何日領收○

右昭和何年何月何日限リ大江川普通水利組合庫ニ返納スヘシ

大江川普通水利組合管理者 官 氏 名 宛

昭和何年何月何日

組合庫印

領收證書

第何號 昭和何年度 何 某納

大江川普通水利組合費

一金何程 「組合庫主任ノ印」  
但何々(前ニ同シ)  
右領收候也

昭和何年何月何日

大江川普通水利組合金庫印

組合庫印

領收通知書

第何號 昭和何年度 何 某納

大江川普通水利組合費

一金何程 「組合庫主任ノ印」  
右昭和何年何月何日領收○

大江川普通水利組合出納吏 職 氏 名 宛

大江川普通水利組合金庫印

第十四號様式 用紙縦六寸二分ノモ、二枚接續

普通委任命令

第何號 昭和何年度 大江川普通水利組合費 何 某渡

一金何程 ○一主任ノ印

本行ノ金額本日限リ此ノ仕擲命令持参人ニ仕擲スヘシ

大江川普通水利組合出納吏 職 氏 名 印

昭和何年何月何日

大江川普通水利組合金庫

更割印

符切拂内案

第何號 昭和何年度 大江川普通水利組合費 何 某渡

一金何程 ○一主任ノ印

右仕擲命令本日發行ス

大江川普通水利組合出納吏 職 氏 名 印

昭和何年何月何日

大江川普通水利組合金庫

第十五號様式

用紙 縦六寸二分、横三寸八分、モノ二枚接續

|                                      |             |                       |  |                            |
|--------------------------------------|-------------|-----------------------|--|----------------------------|
| 昭<br>和<br>何<br>年<br>何<br>月<br>何<br>日 | 第<br>何<br>號 | 昭<br>和<br>何<br>年<br>度 | 大<br>江<br>川<br>普<br>通<br>水<br>利<br>組<br>合<br>費 | 一<br>金<br>何<br>程<br>○—主任ノ印 |
| 何<br>地                               | 何<br>地      | 何<br>年<br>度           | 大<br>江<br>川<br>普<br>通<br>水<br>利<br>組<br>合<br>費 | 一<br>金<br>何<br>程<br>○—主任ノ印 |
| 何<br>人<br>渡                          | 何<br>地      | 何<br>年<br>度           | 大<br>江<br>川<br>普<br>通<br>水<br>利<br>組<br>合<br>費 | 一<br>金<br>何<br>程<br>○—主任ノ印 |

|             |        |                       |  |                            |
|-------------|--------|-----------------------|--|----------------------------|
| 第<br>何<br>號 | 何<br>地 | 昭<br>和<br>何<br>年<br>度 | 大<br>江<br>川<br>普<br>通<br>水<br>利<br>組<br>合<br>費 | 一<br>金<br>何<br>程<br>○—主任ノ印 |
| 何<br>人<br>渡 | 何<br>地 | 何<br>年<br>度           | 大<br>江<br>川<br>普<br>通<br>水<br>利<br>組<br>合<br>費 | 一<br>金<br>何<br>程<br>○—主任ノ印 |
| 何<br>人<br>渡 | 何<br>地 | 何<br>年<br>度           | 大<br>江<br>川<br>普<br>通<br>水<br>利<br>組<br>合<br>費 | 一<br>金<br>何<br>程<br>○—主任ノ印 |

本行ノ金額前記名者ニ遞送シ仕拂フヘシ

大江川普通水利組合出納更  
昭  
和  
何  
年  
何  
月  
何  
日  
職  
氏  
名  
印

大江川普通水利組合金庫

送金仕拂切符

第十六號様式

用紙 縦六寸二分、横三寸八分、モノ二枚接續

|                                      |             |                       |  |                            |
|--------------------------------------|-------------|-----------------------|--|----------------------------|
| 昭<br>和<br>何<br>年<br>何<br>月<br>何<br>日 | 第<br>何<br>號 | 昭<br>和<br>何<br>年<br>度 | 大<br>江<br>川<br>普<br>通<br>水<br>利<br>組<br>合<br>費 | 一<br>金<br>何<br>程<br>○—主任ノ印 |
| 何<br>人<br>渡                          | 何<br>地      | 何<br>年<br>度           | 大<br>江<br>川<br>普<br>通<br>水<br>利<br>組<br>合<br>費 | 一<br>金<br>何<br>程<br>○—主任ノ印 |
| 何<br>人<br>渡                          | 何<br>地      | 何<br>年<br>度           | 大<br>江<br>川<br>普<br>通<br>水<br>利<br>組<br>合<br>費 | 一<br>金<br>何<br>程<br>○—主任ノ印 |

|             |        |                       |  |                            |
|-------------|--------|-----------------------|--|----------------------------|
| 第<br>何<br>號 | 何<br>地 | 昭<br>和<br>何<br>年<br>度 | 大<br>江<br>川<br>普<br>通<br>水<br>利<br>組<br>合<br>費 | 一<br>金<br>何<br>程<br>○—主任ノ印 |
| 何<br>人<br>渡 | 何<br>地 | 何<br>年<br>度           | 大<br>江<br>川<br>普<br>通<br>水<br>利<br>組<br>合<br>費 | 一<br>金<br>何<br>程<br>○—主任ノ印 |
| 何<br>人<br>渡 | 何<br>地 | 何<br>年<br>度           | 大<br>江<br>川<br>普<br>通<br>水<br>利<br>組<br>合<br>費 | 一<br>金<br>何<br>程<br>○—主任ノ印 |

本行ノ金額此ノ仕拂命令附属ノ金額氏名表ニ照シ仕拂フヘシ

大江川普通水利組合出納更  
昭  
和  
何  
年  
何  
月  
何  
日  
職  
氏  
名  
印

大江川普通水利組合金庫

集合仕拂切符

送金集合仕拂切符

|                                 |             |
|---------------------------------|-------------|
| 第何号                             | 何 某 外 何 人 渡 |
| 昭和何年度                           | 大江川普通水利組合費  |
| 一金何程 ○一主任ノ印                     |             |
| 本行ノ金額此ノ仕拂命令附属ノ金額氏名表ニ照シテ遷送シ仕拂フヘシ |             |
| 大江川普通水利組合出納吏                    |             |
| 昭和何年何月何日 職 氏 名 印                |             |
| 大江川普通水利組合金庫                     |             |

五五

第十七號様式

用紙 縦六寸二分八分、横三寸八分、毛ノ一枚接續

|             |             |
|-------------|-------------|
| 昭和何年何月何日    | 何 某 外 何 人 渡 |
| 第何号         | 何 某 外 何 人 渡 |
| 昭和何年度       | 大江川普通水利組合費  |
| 一金何程 ○一主任ノ印 |             |
| 組合出納吏 印     |             |

第十八號様式 用紙 半紙判

昭和何年度大江川普通水利組合費(何々)集合(送金集合)仕拂切符  
第何號金額氏名表

一金何程

| 内 譯 | 金 額   | 番 號 | 送 金 先 場 所 | 債 主 氏 名 |
|-----|-------|-----|-----------|---------|
|     | 壹〇〇〇〇 | 一   | 何府縣郡町村番地  | 何 某     |
|     | 壹貳〇〇〇 | 二   | 同府縣郡市町村番地 | 何 某     |
|     | 壹五壹五〇 | 三   | 同         | 何 某     |
|     | 貳〇〇〇〇 | 四   | 同         | 何 某     |

(送金ヲ要セサル者ハ此ノ欄ヲ設ケサルモノトス)

大江川普通水利組合出納吏

昭和何年何月何日 職 氏 名 印

備考 金額ノ數字ハ一二三ハ壹貳參ヲ用フヘシ

仕 拂 通 知 書

|  |  |
|--|--|
| 昭 和 何 年 度 大 江 川 普 通 水 利 組 合 費 (何 々)<br>仕 拂 切 符 第 何 號 (仕 拂 切 符 第 何 號 金 額 氏 名 表 第 何 號)<br>一 金 何 程 ○ 一 主 任 ノ 印<br>(朱 書) 送 金 拂<br>但 何 々 (仕 拂 ノ 目 的 其 ノ 他 受 取 人 ニ 於 テ 仕 拂 ノ 請 求 ヲ 爲 セ シ 年 月 日 等 ヲ 適 宜 記 載 ス ヘ シ)<br>右 金 額 ニ 對 ス ル 仕 拂 命 令 本 日 前 記 組 合 金 庫 ニ 交 付 候 條 該 金 庫 ヨ リ 現 金 ヲ 受 取 ラ ル ヘ シ<br>昭 和 何 年 何 月 何 日<br>大 江 川 普 通 水 利 組 合 出 納 吏<br>職 氏 名 印<br>(何 地)<br>何 某 殿<br>前 書 ノ 金 額 領 收 候 也<br>昭 和 何 年 何 月 何 日<br>受 取 人 何 某 印 | 受 取 人<br>組 合 金 庫 ヨ リ<br>現 金 受 取 ノ 際<br>次 ノ 欄<br>内 ニ 年<br>月 日<br>記 入<br>署 名 捺<br>印 シ テ<br>之 ヲ 該<br>金 庫 ニ<br>交 付 セ<br>ラ ル ヘ<br>シ |
|--|--|

此 處 ニ 收 入 印 紙 貼 用 ヲ 要 ス

第二十號様式

昭 和 何 年 度

歳

入

簿

大 江 川 普 通 水 利 組 合

| 年月日      | 摘要                  | 豫算額   | 歳 入   |       |        |        | 歳 出    |        |        |        | 豫算額<br>卜<br>調定ノ差 |       |       |       |       |
|----------|---------------------|-------|-------|-------|--------|--------|--------|--------|--------|--------|------------------|-------|-------|-------|-------|
|          |                     |       | 調定額   | 収入額   | 不<br>調 | 損<br>額 | 納<br>額 | 収<br>未 | 入<br>額 | 入<br>額 |                  |       |       |       |       |
| 昭和何年 月 日 | 備考 本簿ハ日毎ニ口座ヲ設ケルモノトス | 円 角 分 | 円 角 分 | 円 角 分 | 円 角 分  | 円 角 分  | 円 角 分  | 円 角 分  | 円 角 分  | 円 角 分  | 円 角 分            | 円 角 分 | 円 角 分 | 円 角 分 | 円 角 分 |
|          |                     |       |       |       |        |        |        |        |        |        |                  |       |       |       |       |
|          |                     |       |       |       |        |        |        |        |        |        |                  |       |       |       |       |
|          |                     |       |       |       |        |        |        |        |        |        |                  |       |       |       |       |
|          |                     |       |       |       |        |        |        |        |        |        |                  |       |       |       |       |
|          |                     |       |       |       |        |        |        |        |        |        |                  |       |       |       |       |
|          |                     |       |       |       |        |        |        |        |        |        |                  |       |       |       |       |
|          |                     |       |       |       |        |        |        |        |        |        |                  |       |       |       |       |
|          |                     |       |       |       |        |        |        |        |        |        |                  |       |       |       |       |
|          |                     |       |       |       |        |        |        |        |        |        |                  |       |       |       |       |
|          |                     |       |       |       |        |        |        |        |        |        |                  |       |       |       |       |
|          |                     |       |       |       |        |        |        |        |        |        |                  |       |       |       |       |
|          |                     |       |       |       |        |        |        |        |        |        |                  |       |       |       |       |
|          |                     |       |       |       |        |        |        |        |        |        |                  |       |       |       |       |

第二十二號様式

現金出納簿

大江川普通水利組合

| 年月日     | 摘要   | 受 |   | 拂 |   | 残 |   |
|---------|------|---|---|---|---|---|---|
|         |      | 円 | 銭 | 円 | 銭 | 円 | 銭 |
| 昭和年 月 日 | 前葉合計 |   |   |   |   |   |   |

第二十一號様式

昭和何年度 歳出簿

大江川普通水利組合

| 年月日     | 摘要  | 仕拂豫算額 |      | 仕拂命令<br>發付濟額 | 仕拂豫<br>算殘額 |
|---------|---|-------|------|--------------|------------|
|         |   | 決定    | 流用増減 |              |            |
| 昭和年 月 日 | 備考<br>一、 豫備費ノ流用シタルトキハ其ノ増額ハ墨書シ減額ハ朱書スヘシ<br>二、 本簿ハ種目毎ニ口座ヲ設ケ歳出全部ヲ以テ一冊トスヘシ<br>三、 誤拂、過渡トナリタル金額ノ戻入ハ支出額ノ欄ニ朱書スヘシ | 円     | 銭    | 円            | 銭          |

昭和何年度

現金前渡及概算拂整理簿

大江川普通水利組合

現金前渡整理簿

| 何月何日 | 摘要       | 精算月日 | 精算支出額  | 精算戻入額 | 未精算額   |
|------|----------|------|--------|-------|--------|
|      |          | 何月何日 | 円      | 円     |        |
|      | 組合債支拂金書記 |      |        |       | 一〇〇〇〇〇 |
| 何月何日 | 何某渡      |      |        |       |        |
|      |          | 何月何日 | 九九〇五〇〇 |       |        |
|      |          |      |        | 九五〇〇  |        |
|      |          |      |        |       | 〇      |

概算拂整理簿

| 月日   | 概算拂額 | 摘要      | 精算月日 | 追給額 | 返納額 | 備考   | 經常部 |   |   |   |
|------|------|---------|------|-----|-----|------|-----|---|---|---|
|      |      |         |      |     |     |      | 管   | 理 | 雜 | 種 |
| 何月何日 | 五〇〇〇 | 何地へ出張旅費 | 何月何日 | 二〇〇 | 〇   | 精算追給 | 給   | 費 | 目 |   |
|      |      |         |      |     |     |      |     |   |   |   |
|      |      |         |      |     |     |      |     |   |   |   |
|      |      |         |      |     |     |      |     |   |   |   |
|      |      |         |      |     |     |      |     |   |   |   |
|      |      |         |      |     |     |      |     |   |   |   |
|      |      |         |      |     |     |      |     |   |   |   |
|      |      |         |      |     |     |      |     |   |   |   |
|      |      |         |      |     |     |      |     |   |   |   |
|      |      |         |      |     |     |      |     |   |   |   |
|      |      |         |      |     |     |      |     |   |   |   |
|      |      |         |      |     |     |      |     |   |   |   |
|      |      |         |      |     |     |      |     |   |   |   |
|      |      |         |      |     |     |      |     |   |   |   |
|      |      |         |      |     |     |      |     |   |   |   |
|      |      |         |      |     |     |      |     |   |   |   |
|      |      |         |      |     |     |      |     |   |   |   |

備考 本簿ハ現金前渡、概算拂各別ニ口座ヲ設ケ概算拂ハ科目毎ニ口座ヲ爲スモノトス

|            |      |               |                 |         |       |          |        |                 |           |        |         |
|------------|------|---------------|-----------------|---------|-------|----------|--------|-----------------|-----------|--------|---------|
| 其他         | 償還財源 | 償還期日          | 償還期間            | 据置期間    | 利率    | 借入年月日    | 借入先    | 許可年月日<br>指令番號   | 議決年月日     | 起債金額   | 起債ノ目的   |
| 必要ナル事項ヲ記入ス | 組合費  | 毎年九月十五日、三月十五日 | 自昭和三年度<br>至同七年度 | 昭和三年三月迄 | 年五分八厘 | 昭和二年十月一日 | 日本勸業銀行 | 昭和二年四月五日内務省地第何號 | 昭和二年二月二十日 | 金九千八百圓 | 樋管改築費充當 |

第二十四號様式  
保管金品受拂簿  
大江川普通水利組合

組合債整理簿

大江川普通水利組合

第二十五號様式  
用紙美濃紙

| 年月日     | 摘要  | 受入額   | 仕拂額   | 殘額    |
|---------|---|-------|-------|-------|
| 昭和年 月 日 |   | 円 銭 厘 | 円 銭 厘 | 円 銭 厘 |
|         | 備考<br>口座ヲ設ケ登載スルモノトス<br>本簿ハ現金出納簿ニ登載セサル契約保證金、契約保證金代用有價證券ヲ種類別ニ |       |       |       |

| 償還    |   |       |     | 償還  |     | 償還      | 償還 | 償還 | 償還 | 償還 | 償還    | 償還 |   |   |     |     |       |       |     |   |
|-------|---|-------|-----|-----|-----|---------|----|----|----|----|-------|----|---|---|-----|-----|-------|-------|-----|---|
| 年     | 度 | 元     | 金   | 利   | 子   | 年       | 月  | 日  | 元  | 金  | 額     | 元  | 金 | 未 | 利   | 子   | 年     | 月     | 日   | 計 |
| 昭和二年  | 度 | 据置    |     | 二八四 | 二〇〇 | 三年三月十五日 |    |    | 〇  | 四  | 九,八〇〇 | 〇  | 〇 | 〇 | 二八四 | 二〇〇 | 自二年十月 | 自三年三月 | 十一日 | 算 |
| 昭和三年  | 度 | 八七二   | 七七〇 |     |     | 年月日     |    |    |    |    |       |    |   |   |     |     | 至     | 自     | 年月日 |   |
| 昭和四年  | 度 | 八七二   | 七七〇 |     |     | 年月日     |    |    |    |    |       |    |   |   |     |     | 至     | 自     | 年月日 |   |
| 昭和五年  | 度 | 九七六   | 八九〇 |     |     |         |    |    |    |    |       |    |   |   |     |     | 至     | 自     | 年月日 |   |
| 昭和六年  | 度 | 一,〇三三 | 五五〇 |     |     |         |    |    |    |    |       |    |   |   |     |     | 至     | 自     | 年月日 |   |
| 昭和七年度 |   | 一,〇九三 | 五〇〇 | 六三三 | 二〇  |         |    |    |    |    |       |    |   |   |     |     | 至     | 自     | 年月日 |   |

備考 一、起債ノ要領ハ議決書、許可指令書、借入契約書等ニ依リ記載スルモノトス  
 二、償還豫定額ハ借入契約書ニ添付ノ償還年次表ニ依リ記載スルモノトス  
 三、一時借入金ニ付テハ必要ナキ欄ハ朱線ヲ施スヘシ

第二十六號様式 用紙美濃紙

何年 度  
 費目流用並豫備費充用通知簿

大江川普通水利組合

| 月日 | 命令主事係 | 主任 | 預算不足額 | 流用充用額 | 事由 |
|----|-------|----|-------|-------|----|
|    |       |    | 款項目金額 | 款項目金額 |    |
|    |       |    |       |       |    |
|    |       |    |       |       |    |
|    |       |    |       |       |    |
|    |       |    |       |       |    |
|    |       |    |       |       |    |
|    |       |    |       |       |    |
|    |       |    |       |       |    |
|    |       |    |       |       |    |
|    |       |    |       |       |    |
|    |       |    |       |       |    |
|    |       |    |       |       |    |
|    |       |    |       |       |    |
|    |       |    |       |       |    |
|    |       |    |       |       |    |
|    |       |    |       |       |    |
|    |       |    |       |       |    |
|    |       |    |       |       |    |
|    |       |    |       |       |    |
|    |       |    |       |       |    |
|    |       |    |       |       |    |



何 年 度  
郵便切手類受拂簿

大江川普通水利組合

| 月日   | 摘 要          | 發信先  | 受高                    | 拂高  | 殘高                    | 取扱主任 | 發送主任 |
|------|--------------|------|-----------------------|-----|-----------------------|------|------|
| 四月一日 | 前年度ヨリ越高      |      | 二五〇〇 <small>円</small> |     | 二五〇〇 <small>円</small> | 印    |      |
|      |              | 何村役場 |                       | 〇三〇 |                       | 印    | 印    |
|      |              | 何村役場 |                       | 〇三〇 |                       | 印    | 印    |
|      |              | 何村役場 |                       | 二〇〇 |                       | 印    | 印    |
| 四月二日 | 電信           |      |                       |     |                       |      |      |
|      | 參錢切手百枚<br>買入 |      | 三〇〇〇                  |     | 五二四〇                  | 印    |      |
| △四月計 |              |      |                       |     |                       |      |      |
| △累 計 |              |      |                       |     |                       |      |      |

備考 電信料トシテ使用シタルモノハ摘要欄ニ「電信」ト記載スルモノトス

財 産 臺 帳

大江川普通水利組合

| 所在地      |       | 部                  | 田 (何々)                | 管理方法 | 取得年月日及事由     |
|----------|-------|--------------------|-----------------------|------|--------------|
| 郡市町村大字一字 | 地番    | 段別                 | 地價                    | 貸付料  | 異動年月日及事由     |
| 何々 何々    | 何々 何々 | 一 <small>反</small> | 四〇〇〇 <small>円</small> | 貸付   | 何年何月何日何某ヨリ買入 |
| 何々 何々    | 何々 何々 |                    |                       |      |              |
| 何々 何々    | 何々 何々 |                    |                       |      |              |
| 何々 何々    | 何々 何々 |                    |                       |      |              |
| 何々 何々    | 何々 何々 |                    |                       |      |              |
| 何々 何々    | 何々 何々 |                    |                       |      |              |
| 何々 何々    | 何々 何々 |                    |                       |      |              |
| 何々 何々    | 何々 何々 |                    |                       |      |              |
| 何々 何々    | 何々 何々 |                    |                       |      |              |

| 建物之部 |    | 所在地 |    | 名稱 |    | 構造 |    | 開口與行 |    | 工費又ハ |      | 管理方法  |     | 取得年月日及事由 |    |
|------|----|-----|----|----|----|----|----|------|----|------|------|-------|-----|----------|----|
| 郡市   | 町村 | 大字  | 字  | 地番 | 名稱 | 構造 | 開口 | 與行   | 工費 | 又ハ   | 管理方法 | 取得年月日 | 及事由 |          |    |
| 何々   | 何々 | 何々  | 何々 | 何々 | 住家 | 木造 | 二階 | 瓦葺   | 何坪 | 何間   | 何間   | 八八〇〇〇 | 貸付  | 何年何月何日   | 建築 |

何々積立

| 有價證券之部 |    | 記號  |      | 名稱 |       | 金額                |        | 利率     |    | 購入價格 |    | 管理方法 |    | 取得年月日及事由 |    |
|--------|----|-----|------|----|-------|-------------------|--------|--------|----|------|----|------|----|----------|----|
| 番號     | 名稱 | 金額  | 拂込金額 | 利率 | 購入價格  | 管理方法              | 取得年月日  | 及事由    |    |      |    |      |    |          |    |
| 一〇〇    | 公債 | 一〇〇 | 一〇〇  | 五分 | 九六〇〇〇 | 甲種登錄<br>(郵便貯金局預入) | 何年何月何日 | 何年何月何日 | 何日 | 何日   | 何日 | 何日   | 何日 | 何日       | 何日 |

何々積立

| 金員之部   |        | 年月日    |        | 收入額    |        | 支出額    |        | 預入額    |        | 回收額    |        | 現在預金額  |        | 摘要     |                 |
|--------|--------|--------|--------|--------|--------|--------|--------|--------|--------|--------|--------|--------|--------|--------|-----------------|
| 何年何月何日 | 何年何月何日 | 何年何月何日 | 何年何月何日 | 何年何月何日 | 何年何月何日 | 何年何月何日 | 何年何月何日 | 何年何月何日 | 何年何月何日 | 何年何月何日 | 何年何月何日 | 何年何月何日 | 何年何月何日 | 何年何月何日 | 摘要              |
|        |        | 二〇〇〇〇〇 | 一五二〇〇  |        |        |        |        | 三五〇〇〇  |        |        |        | 三五〇〇〇  |        |        | 何某ヨリ指定寄附金積立     |
|        |        |        |        |        |        |        |        | 一五二〇〇  |        |        |        |        |        |        | 郵便貯金トシテ何局へ預入    |
|        |        |        |        |        |        |        |        |        |        |        |        |        |        |        | 郵便貯金利子何年何月何日    |
|        |        |        |        |        |        |        |        |        |        |        |        |        |        |        | 何々公債償還受入        |
|        |        |        |        |        |        |        |        |        |        |        |        |        |        |        | 何々公債償還受入        |
|        |        |        |        |        |        |        |        |        |        |        |        |        |        |        | 郵便貯金ノ内拂戻        |
|        |        |        |        |        |        |        |        |        |        |        |        |        |        |        | 何々公債額面何百圓買入ノ爲支出 |

|     |       |    |    |    |      |   |    |      |          |    |     |      |
|-----|-------|----|----|----|------|---|----|------|----------|----|-----|------|
| 年月日 | 現在年月日 | 區別 | 田畑 | 宅地 | 山林其他 | 計 | 建物 | 有價証券 | 反別、建坪、額面 | 地價 | 年月日 | 收入年額 |
|     |       |    |    |    |      |   |    |      |          |    | 格價  |      |
|     |       |    |    |    |      |   |    |      |          |    |     |      |
|     |       |    |    |    |      |   |    |      |          |    |     |      |
|     |       |    |    |    |      |   |    |      |          |    |     |      |
|     |       |    |    |    |      |   |    |      |          |    |     |      |
|     |       |    |    |    |      |   |    |      |          |    |     |      |
|     |       |    |    |    |      |   |    |      |          |    |     |      |
|     |       |    |    |    |      |   |    |      |          |    |     |      |

備考

- 一、土地ハ地目毎ニ口座ヲ設クルモノトス
- 二、宅地ハ反別ヲ坪數ト記載スルモノトス
- 三、建物ハ一棟毎ニ記載スルモノトス
- 四、財産ノ處分ヲ爲シ又ハ有價證券ノ償還アリタルキハ朱線ヲ施シ抹消スルモノトス
- 五、集計ハ異動ノ年度記載シ現在額ヲ知ルニ便ナラシムルモノトス但シ價格及收入年額ハ年度現在ニ依リ記入シ時々記入ヲ要セス又ハ小作米ハ時價ニ換算記入スルモノトス
- 六、有價證券及金員ハ其ノ積立目的ノ異ナル毎ニ口座ヲ設クルモノトス

第二十九號様式 用紙美濃紙

|                  |           |
|------------------|-----------|
| 備<br>品<br>臺<br>帳 | 大江川普通水利組合 |
|------------------|-----------|

|     |          |    |    |   |    |    |    |   |
|-----|----------|----|----|---|----|----|----|---|
| 年月日 | 昭和何年何月何日 | 摘要 | 受  | 入 | 仕  | 拂  | 現  | 在 |
|     |          |    | 員數 | 價 | 員數 | 員數 | 員數 | 價 |
|     |          |    |    |   |    |    |    |   |
|     |          |    |    |   |    |    |    |   |
|     |          |    |    |   |    |    |    |   |
|     |          |    |    |   |    |    |    |   |
|     |          |    |    |   |    |    |    |   |
|     |          |    |    |   |    |    |    |   |
|     |          |    |    |   |    |    |    |   |
|     |          |    |    |   |    |    |    |   |
|     |          |    |    |   |    |    |    |   |
|     |          |    |    |   |    |    |    |   |
|     |          |    |    |   |    |    |    |   |
|     |          |    |    |   |    |    |    |   |
|     |          |    |    |   |    |    |    |   |
|     |          |    |    |   |    |    |    |   |
|     |          |    |    |   |    |    |    |   |
|     |          |    |    |   |    |    |    |   |
|     |          |    |    |   |    |    |    |   |
|     |          |    |    |   |    |    |    |   |
|     |          |    |    |   |    |    |    |   |
|     |          |    |    |   |    |    |    |   |

第三十號樣式 用紙適宜

何年度  
物品購入簿

大江川普通水利組合

備品之部

| 月日 | 管理者 | 主事 | 係 | 主任 | 品目 | 數量 | 代價 | 買入先 | 現品受代金仕入月日<br>拂月日 |
|----|-----|----|---|----|----|----|----|-----|------------------|
|    |     |    |   |    |    |    |    |     |                  |
|    |     |    |   |    |    |    |    |     |                  |
|    |     |    |   |    |    |    |    |     |                  |
|    |     |    |   |    |    |    |    |     |                  |
|    |     |    |   |    |    |    |    |     |                  |
|    |     |    |   |    |    |    |    |     |                  |
|    |     |    |   |    |    |    |    |     |                  |
|    |     |    |   |    |    |    |    |     |                  |
|    |     |    |   |    |    |    |    |     |                  |
|    |     |    |   |    |    |    |    |     |                  |
|    |     |    |   |    |    |    |    |     |                  |
|    |     |    |   |    |    |    |    |     |                  |
|    |     |    |   |    |    |    |    |     |                  |
|    |     |    |   |    |    |    |    |     |                  |
|    |     |    |   |    |    |    |    |     |                  |
|    |     |    |   |    |    |    |    |     |                  |
|    |     |    |   |    |    |    |    |     |                  |
|    |     |    |   |    |    |    |    |     |                  |
|    |     |    |   |    |    |    |    |     |                  |
|    |     |    |   |    |    |    |    |     |                  |
|    |     |    |   |    |    |    |    |     |                  |
|    |     |    |   |    |    |    |    |     |                  |
|    |     |    |   |    |    |    |    |     |                  |

備考 本簿ハ費目毎ニ口座ヲ設クルモノトス

第三十一號樣式 用紙美濃紙

何年度  
人夫使用簿

大江川普通水利組合

| 月日 | 管理者 | 主事 | 係 | 主任 | 摘要             | 使用豫定月日及人員 | 使用決定月日及人員 | 仕拂金額 | 住所氏名 |
|----|-----|----|---|----|----------------|-----------|-----------|------|------|
|    |     |    |   |    | 何々ノ爲雇入一人ニ付一日何程 |           |           |      |      |
|    |     |    |   |    |                |           |           |      |      |
|    |     |    |   |    |                |           |           |      |      |
|    |     |    |   |    |                |           |           |      |      |
|    |     |    |   |    |                |           |           |      |      |
|    |     |    |   |    |                |           |           |      |      |
|    |     |    |   |    |                |           |           |      |      |
|    |     |    |   |    |                |           |           |      |      |
|    |     |    |   |    |                |           |           |      |      |
|    |     |    |   |    |                |           |           |      |      |
|    |     |    |   |    |                |           |           |      |      |
|    |     |    |   |    |                |           |           |      |      |
|    |     |    |   |    |                |           |           |      |      |
|    |     |    |   |    |                |           |           |      |      |
|    |     |    |   |    |                |           |           |      |      |
|    |     |    |   |    |                |           |           |      |      |
|    |     |    |   |    |                |           |           |      |      |
|    |     |    |   |    |                |           |           |      |      |
|    |     |    |   |    |                |           |           |      |      |
|    |     |    |   |    |                |           |           |      |      |
|    |     |    |   |    |                |           |           |      |      |
|    |     |    |   |    |                |           |           |      |      |
|    |     |    |   |    |                |           |           |      |      |

消耗品整理簿

大江川普通水利組合

| 品名 |  |  |  |  | 年月日    | 摘要 | 受領者印 | 拂 | 殘 |
|----|--|--|--|--|--------|----|------|---|---|
|    |  |  |  |  | 何年何月何日 |    |      |   |   |
|    |  |  |  |  |        |    |      |   |   |
|    |  |  |  |  |        |    |      |   |   |
|    |  |  |  |  |        |    |      |   |   |
|    |  |  |  |  |        |    |      |   |   |
|    |  |  |  |  |        |    |      |   |   |
|    |  |  |  |  |        |    |      |   |   |
|    |  |  |  |  |        |    |      |   |   |
|    |  |  |  |  |        |    |      |   |   |
|    |  |  |  |  |        |    |      |   |   |
|    |  |  |  |  |        |    |      |   |   |
|    |  |  |  |  |        |    |      |   |   |
|    |  |  |  |  |        |    |      |   |   |
|    |  |  |  |  |        |    |      |   |   |
|    |  |  |  |  |        |    |      |   |   |
|    |  |  |  |  |        |    |      |   |   |
|    |  |  |  |  |        |    |      |   |   |
|    |  |  |  |  |        |    |      |   |   |
|    |  |  |  |  |        |    |      |   |   |
|    |  |  |  |  |        |    |      |   |   |
|    |  |  |  |  |        |    |      |   |   |
|    |  |  |  |  |        |    |      |   |   |

大江川普通水利組合金庫事務取扱規程

明治四十五年五月九日  
組合告示第四號

(沿革) 明治三十六年三月二十八日組合告示第十九號大江川普通水利組合現金取扱所規程ヲ改正

- 第一條 組合金庫ハ本組合ノ經濟ニ屬シ及之ニ準スヘキ現金保管出納ヲ取扱フヘシ
- 第二條 組合金庫ニ於テ取扱フ現金ヲ分チ左ノ二種トス
  - 一 組合費
  - 二 雜部金
- 第三條 組合金庫ノ出納時間ハ官廳ノ執務時間ニ依ル但シ納期ニ際シ領收金輻輳スルトキ又ハ至急仕拂ヲ要スルモノアルトキハ此ノ限リニ在ラス
- 第四條 組合金庫ニ於テ領收シタル現金ハ仕拂基金ニ充ツヘシ
- 第五條 組合金庫ニ於テ用ウル印章ハ曲尺六分ノ角形トシ大江川普通水利組合金庫ノ文字ヲ彫刻スヘシ
- 第六條 組合金庫ハ出納上照較ニ供スル爲組合金庫及其ノ事務取扱者ノ印鑑ヲ組合管理者ニ差出シ置クヘシ其ノ改鑄シタルトキ亦同シ
- 組合管理者ハ仕拂切符ヲ發スル官吏吏員ノ印鑑ヲ金庫ニ交付ス仕拂切符ニ押捺スル認印ノ印鑑ニ就テモ亦同シ
- 第七條 組合金庫ニ於テ領收スル現金ハ其ノ持參人ノ目前ニ於テ之ヲ鑑定スヘシ但シ贋造描改ノ通貨ヲ發見シタルトキハ明治九年第五十七號布告ニ依ルモノトス
- 第八條 組合金庫ニ於テ仕拂ニ用ウル現金ハ其ノ金庫在合ノ通貨ヲ以テスヘシ但シ雜部金

ニシテ其ノ拂込金ト同種ノ貨幣ヲ以テ拂戻ヲ要スルコトアルトキハ此ノ限ニ在ラス

第九條 組合金庫ハ納人ヨリ納付書(第一號様式)納額告知書(第二號様式)ヲ添ヘ歳入金ノ拂込アリタルトキハ之ヲ領收シ該納付書納入告知書及其ノ別符ニ書式ノ如ク領收ノ年月日及金庫名ヲ記入シ金庫及取扱主任者ノ印ヲ捺シ之ヲ切離シテ納付書告知書ハ金庫ニ留置キ領收證書ハ拂込人ニ交付シ領收濟通知書ハ即日組合出納吏ニ送付スルモノトス  
第十條 組合金庫ハ組合出納吏ヨリ拂込書(第三號様式)ヲ添ヘ歳入金ノ拂込アリタルトキハ之ヲ領收シ該拂込書及其ノ別符ノ書式ノ如ク領收ノ年月日ヲ記入シ組合金庫及取扱者ノ印ヲ捺シ切離シテ拂込書ハ金庫ニ留置キ領收濟通知書ハ即日組合出納吏ニ差出スモノトス

第十一條 組合金庫ハ納付書又ハ納額告知書ニ依リ現金ノ拂込ヲ受ケタル後組合出納吏ヨリ該納付書又ハ告知書ニ記載ノ年度若ハ種目ノ更正書(第四號様式)ヲ受ケタルトキハ即日其ノ更正ヲ帳簿ニ登記スヘシ

第十二條 歳入拂戻金ハ歳出金仕拂ノ例ニ依リ仕拂フモノトス

第十三條 組合金庫ハ通常仕拂切符(第五號様式)送金仕拂切符(第六號様式)集合仕拂切符(第七號様式)送金集合仕拂切符(第八號様式)及添付ノ集合仕拂切符金額氏名表(第九號様式)ヲ受ケタルトキハ之ヲ調査シ其ノ切符合式ナルトキハ仕拂ノ手續ヲ爲スヘシ但シ送金仕拂切符、集合仕拂切符、送金集合仕拂切符ニ對シテハ領收證書ヲ組合出納吏ニ差出シ置クモノトス

第十四條 組合金庫ハ仕拂切符持參人ニ其ノ仕拂切符ト引換ニ現金ヲ交付スヘシ現金交付

濟ノ上ハ直ニ仕拂切符ノ表面ニ何年何月何日交付濟ナルコトヲ記入シ置クヘシ

第十五條 左ノ場合ニ於テハ組合金庫ハ事由ヲ仕拂切符持參人ニ告ケ其ノ仕拂ノ執行ヲ拒ムヘシ

- 一 仕拂切符ノ方式ニ違ヒ若ハ改竄塗抹シアルモノ
- 一 仕拂期限經過シタルモノ

第十六條 組合金庫ニ於テ送金仕拂切符、送金集合仕拂切符ニ對シ仕拂ヲナストキハ普通仕拂ノ順序ニ依リ即日之ヲ拂出シ受取人ニ送金シ領收ノ旨與書ヲナシタル仕拂通知書(第十號様式)ヲ徵スルモノトス但シ官廳又ハ公署ニ送金スル場合若ハ電信爲替ヲ以テ送金スル場合ニ於テハ受取人ヨリ適宜ノ領收證書ヲ徵スルコトヲ得

第十七條 前條ニ依リ送金ノ手續ヲ爲シタルモ事故アリテ受取人ニ交付シ難キトキハ其ノ旨仕拂切符發行者ニ申告シ其ノ指示ヲ受ケ受入ノ手續ヲ爲スモノトス

第十八條 集合仕拂切符ニ對スル仕拂通知書(第十號様式)ヲ持參シ現金ノ仕拂ヲ請求スルモノアルトキハ組合金庫ハ其ノ集合仕拂切符ニ添付シアル金額氏名表ニ對查シ該通知書ニ領收ノ旨與書ヲ爲サシメ其ノ金額ヲ交付シ直ニ金額氏名表ニ何年何月何日交付濟ナルコトヲ記入シ置クヘシ

第十九條 組合金庫ハ仕拂切符又ハ仕拂通知書亡失ノ旨ヲ申出又ハ汚損シテ其ノ要部ヲ認メ難キモノヲ持參シタル者アルトキハ其ノ事由ヲ記載シタル届書ヲ徵シ案内仕拂切符又ハ金額氏名表ニ仕拂故障アル旨ヲ付箋シ置キ届書ハ仕拂切符發行者ニ送付シ其ノ證明ヲ得テ現金ヲ受取人ニ仕拂ヒ適宜ノ領收證書ヲ徵スヘシ但シ汚損シタル仕拂切符又ハ仕拂

通知書ハ領收證書ニ添付セシムヘシ

送金ニ對スル仕拂通知書亡失又ハ汚損セシ場合ニ於テハ受取人ヲシテ其ノ再發ヲ請ハシメ若ハ適宜ノ領收證書ヲ差出サシムルコトヲ得又領收ノ旨奥書ヲ爲シタル仕拂通知書ヲ組合金庫ニ廻送ノ途中亡失又ハ汚損セシ場合ハ受取人ヲシテ現金ヲ領收シタル旨ノ證明書ヲ差出サシムヘシ

第二十條 組合金庫ハ受取人ヨリ第十六條第十八條第十九條ニ依リ徴シタル仕拂通知書領收證書又ハ證明書ハ直ニ之ヲ仕拂切符發行者ニ送付シ第十三條但書ノ領收證書ト引換ヲ請フヘシ

第二十一條 組合金庫ハ返納人ヨリ返納告知書(第十一號様式)ヲ添ヘ現金ノ拂込ヲ受ケタルトキハ歲入金受入ノ例ニ依リ之ヲ領收シ領收證書ハ拂込人ニ交付シ領收濟通知書ハ組合出納吏ニ送付スヘシ

第二十二條 組合金庫ハ仕拂命令ニ記載シタル年度若ハ種目ノ更正書(第四號様式)ヲ受ケタルトキハ即日其ノ更正ヲ帳簿ニ記載スヘシ

第二十三條 組合金庫ハ組合出納吏ヨリ拂込書(第三號様式)納入ヨリ拂込通知書(第十二號様式)ヲ添ヘ雜部金ノ拂込ヲ受ケタルトキハ歲入金受入ノ例ニ依リ取扱フモノトス

第二十四條 組合金庫ハ雜部金仕拂切符(第十三號様式)又ハ送金仕拂切符(第十四號様式)ヲ受ケタルトキハ歲出金仕拂ノ例ニ依リ取扱フモノトス

第二十五條 組合金庫ハ現金ノ出納及現在額ヲ登記スル爲現金出納簿(第十五號様式)ヲ備フヘシ但シ必要ニ依リ補助簿ヲ設クルコトヲ得

第二十六條 組合金庫ハ保管金現在高ヲ表證スル爲現金出納簿ニ依リ毎日現金在高日計表(第十六號様式)ヲ調製シ組合管理者ニ差出スモノトス

第二十七條 組合金庫ハ其ノ保管ニ属スル現金及帳簿ニ對シ検査員ノ検査ニ臨ミタルトキハ何時ニテモ之ニ應スヘシ

第二十八條 組合金庫ノ保管ニ属スル現金及帳簿ノ定期検査ハ毎年六月三十日ニ於テ之ヲ行ヒ臨時検査ハ組合金庫事務取扱ヲ免シタルトキ其ノ他必要ト認ムルトキニ於テ之ヲ行フモノトス

検査員組合金庫ニ臨檢ノトキハ組合管理者ノ交付シタル臨檢章ヲ携帯シ之ヲ組合金庫事務取扱者ニ示スヘシ

第二十九條 組合金庫ハ現金受取計算書(第十七號様式)ヲ検査員ニ提出スヘシ

第三十條 検査員ハ現金及帳簿ノ検査ヲ終リタルトキハ現金出納簿表紙ノ裏面ニ何年何月何日迄ノ出納検査済ナルコトヲ記載シ署名捺印スヘシ

第三十一條 組合金庫ニ於テ現金ノ出納ヲ爲シタル納付書納額告知書拂込書拂込通知書返納告知書及仕拂切符其ノ他ノ書類ハ一箇月分ヲ取纏メ合計書ヲ添付シ帳簿上ノ金額ニ對查シ帳簿共ニ五箇年間之ヲ保存スヘシ

附 則

本規程ハ明治四十五年五月十日ヨリ施行ス

第一號様式 用紙適宜 縦六寸二分ノモ、横三寸八分ノモ、三枚接續

|                     |                     |                     |                     |
|---------------------|---------------------|---------------------|---------------------|
| 第 何 號               | 昭 和 何 年 度           | 第 何 號               | 昭 和 何 年 度           |
| 何 組 合 費             | 何 組 合 費             | 何 組 合 費             | 何 組 合 費             |
| 一 金 何 程             | 一 金 何 程             | 一 金 何 程             | 一 金 何 程             |
| 何 々 第 何 期 分         | 何 々 第 何 期 分         | 何 々 第 何 期 分         | 何 々 第 何 期 分         |
| 右 納 付 候 也           | 右 納 付 候 也           | 右 納 付 候 也           | 右 納 付 候 也           |
| 昭 和 何 年 何 月 何 日 領 收 | 昭 和 何 年 何 月 何 日 領 收 | 昭 和 何 年 何 月 何 日 領 收 | 昭 和 何 年 何 月 何 日 領 收 |
| ○ 組 合 庫 主 任 ノ 印     | ○ 組 合 庫 主 任 ノ 印     | ○ 組 合 庫 主 任 ノ 印     | ○ 組 合 庫 主 任 ノ 印     |
| 何 市 (町 村) 長 氏       | 何 市 (町 村) 長 氏       | 何 市 (町 村) 長 氏       | 何 市 (町 村) 長 氏       |
| 又、何 地               | 又、何 地               | 又、何 地               | 又、何 地               |
| 何 氏                 | 何 氏                 | 何 氏                 | 何 氏                 |
| 某 印                 | 某 印                 | 某 印                 | 某 印                 |

付 納

|                 |                 |                 |                 |
|-----------------|-----------------|-----------------|-----------------|
| 第 何 號           | 昭 和 何 年 度       | 第 何 號           | 昭 和 何 年 度       |
| 何 組 合 費         | 何 組 合 費         | 何 組 合 費         | 何 組 合 費         |
| 一 金 何 程         | 一 金 何 程         | 一 金 何 程         | 一 金 何 程         |
| 何 々 第 何 期 分     | 何 々 第 何 期 分     | 何 々 第 何 期 分     | 何 々 第 何 期 分     |
| 右 領 收 候 也       | 右 領 收 候 也       | 右 領 收 候 也       | 右 領 收 候 也       |
| 昭 和 何 年 何 月 何 日 | 昭 和 何 年 何 月 何 日 | 昭 和 何 年 何 月 何 日 | 昭 和 何 年 何 月 何 日 |
| ○ 組 合 庫 主 任 ノ 印 | ○ 組 合 庫 主 任 ノ 印 | ○ 組 合 庫 主 任 ノ 印 | ○ 組 合 庫 主 任 ノ 印 |
| 何 組 合 金 庫 印     | 何 組 合 金 庫 印     | 何 組 合 金 庫 印     | 何 組 合 金 庫 印     |

書 證 收 領

|                       |                       |                       |                       |
|-----------------------|-----------------------|-----------------------|-----------------------|
| 第 何 號                 | 昭 和 何 年 度             | 第 何 號                 | 昭 和 何 年 度             |
| 何 組 合 費               | 何 組 合 費               | 何 組 合 費               | 何 組 合 費               |
| 一 金 何 程               | 一 金 何 程               | 一 金 何 程               | 一 金 何 程               |
| 何 々 第 何 期 分           | 何 々 第 何 期 分           | 何 々 第 何 期 分           | 何 々 第 何 期 分           |
| 右 昭 和 何 年 何 月 何 日 領 收 | 右 昭 和 何 年 何 月 何 日 領 收 | 右 昭 和 何 年 何 月 何 日 領 收 | 右 昭 和 何 年 何 月 何 日 領 收 |
| ○ 組 合 庫 主 任 ノ 印       | ○ 組 合 庫 主 任 ノ 印       | ○ 組 合 庫 主 任 ノ 印       | ○ 組 合 庫 主 任 ノ 印       |
| 何 組 合 金 庫 印           | 何 組 合 金 庫 印           | 何 組 合 金 庫 印           | 何 組 合 金 庫 印           |

書 知 通 濟 收 領

備考 領收證書及領收濟通知書ノ金額其ノ他ノ事項ハ總ニ納付書調製者ニ於テ記入スルモノトス

第二號様式 用紙適宜 縦六寸二分ノモ、横三寸八分ノモ、三枚接續

|                               |                               |                               |                               |
|-------------------------------|-------------------------------|-------------------------------|-------------------------------|
| 第 何 號                         | 昭 和 何 年 度                     | 第 何 號                         | 昭 和 何 年 度                     |
| 何 組 合 費                       | 何 組 合 費                       | 何 組 合 費                       | 何 組 合 費                       |
| 一 金 何 程                       | 一 金 何 程                       | 一 金 何 程                       | 一 金 何 程                       |
| 何 々 第 何 期 分                   | 何 々 第 何 期 分                   | 何 々 第 何 期 分                   | 何 々 第 何 期 分                   |
| 右 昭 和 何 年 何 月 何 日 領 收         | 右 昭 和 何 年 何 月 何 日 領 收         | 右 昭 和 何 年 何 月 何 日 領 收         | 右 昭 和 何 年 何 月 何 日 領 收         |
| ○ 組 合 庫 主 任 ノ 印               | ○ 組 合 庫 主 任 ノ 印               | ○ 組 合 庫 主 任 ノ 印               | ○ 組 合 庫 主 任 ノ 印               |
| 但 何 々 (収 入 ノ 目 的 ヲ 記 載 ス ヘ シ) | 但 何 々 (収 入 ノ 目 的 ヲ 記 載 ス ヘ シ) | 但 何 々 (収 入 ノ 目 的 ヲ 記 載 ス ヘ シ) | 但 何 々 (収 入 ノ 目 的 ヲ 記 載 ス ヘ シ) |
| 何 組 合 管 理 者                   | 何 組 合 管 理 者                   | 何 組 合 管 理 者                   | 何 組 合 管 理 者                   |
| 官 氏 名 印                       | 官 氏 名 印                       | 官 氏 名 印                       | 官 氏 名 印                       |
| 昭 和 何 年 何 月 何 日               | 昭 和 何 年 何 月 何 日               | 昭 和 何 年 何 月 何 日               | 昭 和 何 年 何 月 何 日               |

書 知 告 額 納

|                 |                 |                 |                 |
|-----------------|-----------------|-----------------|-----------------|
| 第 何 號           | 昭 和 何 年 度       | 第 何 號           | 昭 和 何 年 度       |
| 何 組 合 費         | 何 組 合 費         | 何 組 合 費         | 何 組 合 費         |
| 一 金 何 程         | 一 金 何 程         | 一 金 何 程         | 一 金 何 程         |
| 何 々 第 何 期 分     | 何 々 第 何 期 分     | 何 々 第 何 期 分     | 何 々 第 何 期 分     |
| 右 領 收 候 也       | 右 領 收 候 也       | 右 領 收 候 也       | 右 領 收 候 也       |
| 但 何 々 (前ニ同シ)    | 但 何 々 (前ニ同シ)    | 但 何 々 (前ニ同シ)    | 但 何 々 (前ニ同シ)    |
| ○ 組 合 庫 主 任 ノ 印 | ○ 組 合 庫 主 任 ノ 印 | ○ 組 合 庫 主 任 ノ 印 | ○ 組 合 庫 主 任 ノ 印 |
| 何 組 合 金 庫 印     | 何 組 合 金 庫 印     | 何 組 合 金 庫 印     | 何 組 合 金 庫 印     |

書 證 收 領

|                       |                       |                       |                       |
|-----------------------|-----------------------|-----------------------|-----------------------|
| 第 何 號                 | 昭 和 何 年 度             | 第 何 號                 | 昭 和 何 年 度             |
| 何 組 合 費               | 何 組 合 費               | 何 組 合 費               | 何 組 合 費               |
| 一 金 何 程               | 一 金 何 程               | 一 金 何 程               | 一 金 何 程               |
| 何 々 第 何 期 分           | 何 々 第 何 期 分           | 何 々 第 何 期 分           | 何 々 第 何 期 分           |
| 右 昭 和 何 年 何 月 何 日 領 收 | 右 昭 和 何 年 何 月 何 日 領 收 | 右 昭 和 何 年 何 月 何 日 領 收 | 右 昭 和 何 年 何 月 何 日 領 收 |
| ○ 組 合 庫 主 任 ノ 印       | ○ 組 合 庫 主 任 ノ 印       | ○ 組 合 庫 主 任 ノ 印       | ○ 組 合 庫 主 任 ノ 印       |
| 何 組 合 金 庫 印           | 何 組 合 金 庫 印           | 何 組 合 金 庫 印           | 何 組 合 金 庫 印           |

書 知 通 濟 收 領

備考 領收證書及領收濟通知書其ノ他ノ事項ハ總ニ納付書調製者ニ於テ記入スルモノトス



第三號様式 用紙適宜 縦六寸二分、横三寸八分、モノ二枚接續

|                           |       |          |      |
|---------------------------|-------|----------|------|
| 第何號                       | 昭和何年度 | 何組合費(何々) | 一金何程 |
| 但何々(拂込ノ目的ヲ記載スヘシ)「組合金庫主任ノ印 |       |          |      |
| 昭 和 何 年 何 月 何 日 領 收 ○     |       |          |      |
| 右 拂 込 候 也                 |       |          |      |
| 何 組 合 出 納 吏               |       |          |      |
| 昭 和 何 年 何 月 何 日           |       |          |      |
| 職 氏 名 印                   |       |          |      |
| 何 組 合 金 庫                 |       |          |      |

二二 拂 込 書

組合金  
庫割印

|                       |       |          |      |
|-----------------------|-------|----------|------|
| 第何號                   | 昭和何年度 | 何組合費(何々) | 一金何程 |
| 但何々(拂込ノ目的ヲ記載スヘシ)      |       |          |      |
| 右 昭 和 何 年 何 月 何 日 領 收 |       |          |      |
| 何 組 合 金 庫 印           |       |          |      |
| 何 組 合 出 納 吏           |       |          |      |
| 職 氏 名 殿               |       |          |      |

備考 一、領收簿通知書用紙ノ拂込金額其ノ他ノ事項ハ總ニ拂込書調整者ニ於テ記入スルモ(トス) 二、雜部金拂込ノトキハ年度ノ區ヲ除クモノトス

第四號様式 用紙半紙判

|                           |                     |
|---------------------------|---------------------|
| 納付書(何々)仕拂切符(何々)ノ年度(種目)更正書 | △印ハ朱書               |
| 昭 和 何 年 何 月 何 日           |                     |
| 納付書(何々)第何號                |                     |
| 一金 何 程                    | 何某納(渡)ノ分            |
| 但昭和何年度組合費(何々)             |                     |
| △此更正年度(種目)                |                     |
| △昭和何年度(雜部金)               |                     |
| 右 朱 書 ノ 通 更 正 ヲ 要 ス       |                     |
| 昭 和 何 年 何 月 何 日           | 何 組 合 出 納 吏 職 氏 名 印 |
| 何 組 合 金 庫 宛               |                     |

|                                      |             |                       |                  |  |
|--------------------------------------|-------------|-----------------------|------------------|--|
| 昭<br>和<br>何<br>年<br>何<br>月<br>何<br>日 | 第<br>何<br>號 | 昭<br>和<br>何<br>年<br>度 | 何<br>組<br>合<br>費 | 一<br>金<br>何<br>程<br>○<br>—<br>主<br>任<br>ノ<br>印 |
| 何                                    | 何           | 何                     | 何                | 何  |
| 某<br>渡                               | 何           | 何                     | 何                | 何  |

第五號樣式 用紙縱六寸二分ノモ、横三寸八分ノモ、三枚接續

|             |                       |                  |  |
|-------------|-----------------------|------------------|--|
| 第<br>何<br>號 | 昭<br>和<br>何<br>年<br>度 | 何<br>組<br>合<br>費 | 一<br>金<br>何<br>程<br>○<br>—<br>主<br>任<br>ノ<br>印 |
| 何           | 何                     | 何                | 何  |
| 某<br>渡      | 何                     | 何                | 何  |

本行ノ金額本日限リ此ノ仕拂命令持參人ニ仕拂フヘシ

昭  
和  
何  
年  
何  
月  
何  
日

何  
組  
合  
出  
納  
吏

職  
氏  
名  
印

何  
組  
合  
金  
庫

符切拂仕常通

|             |                       |                  |  |
|-------------|-----------------------|------------------|--|
| 第<br>何<br>號 | 昭<br>和<br>何<br>年<br>度 | 何<br>組<br>合<br>費 | 一<br>金<br>何<br>程<br>○<br>—<br>主<br>任<br>ノ<br>印 |
| 何           | 何                     | 何                | 何  |
| 某<br>渡      | 何                     | 何                | 何  |

右仕拂命令本日發行ス

昭  
和  
何  
年  
何  
月  
何  
日

何  
組  
合  
出  
納  
吏

職  
氏  
名  
印

何  
組  
合  
金  
庫

符切拂仕内案

第六號樣式 用紙縱六寸二分ノモ、横三寸八分ノモ、二枚接續

|                                      |             |                       |                  |  |
|--------------------------------------|-------------|-----------------------|------------------|--|
| 昭<br>和<br>何<br>年<br>何<br>月<br>何<br>日 | 第<br>何<br>號 | 昭<br>和<br>何<br>年<br>度 | 何<br>組<br>合<br>費 | 一<br>金<br>何<br>程<br>○<br>—<br>主<br>任<br>ノ<br>印 |
| 何                                    | 何           | 何                     | 何                | 何  |
| 何                                    | 何           | 何                     | 何                | 何  |
| 某<br>渡                               | 何           | 何                     | 何                | 何  |

|             |                       |                  |  |
|-------------|-----------------------|------------------|--|
| 第<br>何<br>號 | 昭<br>和<br>何<br>年<br>度 | 何<br>組<br>合<br>費 | 一<br>金<br>何<br>程<br>○<br>—<br>主<br>任<br>ノ<br>印 |
| 何           | 何                     | 何                | 何  |
| 某<br>渡      | 何                     | 何                | 何  |

本行ノ金額前記名者ニ遞送シ仕拂フヘシ

昭  
和  
何  
年  
何  
月  
何  
日

何  
組  
合  
出  
納  
吏

職  
氏  
名  
印

何  
組  
合  
金  
庫

符切拂仕金送

第七號樣式

用紙 縦六寸二分ノモ、横三寸八分ノモ、一枚接續

|                                      |             |                            |                       |                  |  |
|--------------------------------------|-------------|----------------------------|-----------------------|------------------|--|
| 昭<br>和<br>何<br>年<br>何<br>月<br>何<br>日 | 第<br>何<br>號 | 何<br>某<br>外<br>何<br>人<br>渡 | 昭<br>和<br>何<br>年<br>度 | 何<br>組<br>合<br>費 | 一<br>金<br>何<br>程<br>○<br>—<br>主<br>任<br>ノ<br>印 |
|--------------------------------------|-------------|----------------------------|-----------------------|------------------|--|

組合出納  
吏制印

|             |                            |                       |                  |  |  |  |                                      |                       |
|-------------|----------------------------|-----------------------|------------------|--|--|--|--------------------------------------|-----------------------|
| 第<br>何<br>號 | 何<br>某<br>外<br>何<br>人<br>渡 | 昭<br>和<br>何<br>年<br>度 | 何<br>組<br>合<br>費 | 一<br>金<br>何<br>程<br>○<br>—<br>主<br>任<br>ノ<br>印 | 本<br>行<br>ノ<br>金<br>額<br>此<br>ノ<br>仕<br>拂<br>命<br>令<br>附<br>屬<br>ノ<br>金<br>額<br>氏<br>名<br>表<br>ニ<br>照<br>シ<br>仕<br>拂<br>フ<br>シ | 何<br>組<br>合<br>出<br>納<br>吏<br>職<br>氏<br>名<br>印 | 昭<br>和<br>何<br>年<br>何<br>月<br>何<br>日 | 何<br>組<br>合<br>金<br>庫 |
|-------------|----------------------------|-----------------------|------------------|--|--|--|--------------------------------------|-----------------------|

集 合 仕 拂 切 符

第八號樣式

用紙 縦六寸二分ノモ、横三寸八分ノモ、一枚接續

|                                      |             |                            |                       |                  |  |
|--------------------------------------|-------------|----------------------------|-----------------------|------------------|--|
| 昭<br>和<br>何<br>年<br>何<br>月<br>何<br>日 | 第<br>何<br>號 | 何<br>某<br>外<br>何<br>人<br>渡 | 昭<br>和<br>何<br>年<br>度 | 何<br>組<br>合<br>費 | 一<br>金<br>何<br>程<br>○<br>—<br>主<br>任<br>ノ<br>印 |
|--------------------------------------|-------------|----------------------------|-----------------------|------------------|--|

組合出納  
吏制印

|             |                            |                       |                  |  |  |  |                                      |                       |
|-------------|----------------------------|-----------------------|------------------|--|--|--|--------------------------------------|-----------------------|
| 第<br>何<br>號 | 何<br>某<br>外<br>何<br>人<br>渡 | 昭<br>和<br>何<br>年<br>度 | 何<br>組<br>合<br>費 | 一<br>金<br>何<br>程<br>○<br>—<br>主<br>任<br>ノ<br>印 | 本<br>行<br>ノ<br>金<br>額<br>此<br>ノ<br>仕<br>拂<br>命<br>令<br>附<br>屬<br>ノ<br>金<br>額<br>氏<br>名<br>表<br>ニ<br>照<br>シ<br>テ<br>送<br>リ<br>シ | 何<br>組<br>合<br>出<br>納<br>吏<br>職<br>氏<br>名<br>印 | 昭<br>和<br>何<br>年<br>何<br>月<br>何<br>日 | 何<br>組<br>合<br>金<br>庫 |
|-------------|----------------------------|-----------------------|------------------|--|--|--|--------------------------------------|-----------------------|

送 集 合 仕 拂 切 符

第九號様式 用紙 半紙判

昭 and 何年度何組合費(何々)集合(送金集合)仕拂切符第何號金額氏名表

| 一金何程  |    | 内譯        |      | 送金先場所 |    | 債主氏名      |      |
|-------|----|-----------|------|-------|----|-----------|------|
| 金額    | 番號 | 送金先場所     | 債主氏名 | 金額    | 番號 | 送金先場所     | 債主氏名 |
| 壹〇〇〇〇 | 一  | 何府縣郡町村番地  | 何    | 壹〇〇〇〇 | 一  | 何府縣郡町村番地  | 何    |
| 壹〇〇〇〇 | 二  | 同府縣郡市町村番地 | 何    | 壹〇〇〇〇 | 二  | 同府縣郡市町村番地 | 何    |
| 壹五〇〇〇 | 三  | 同         | 何    | 壹五〇〇〇 | 三  | 同         | 何    |
| 貳〇〇〇〇 | 四  | 同         | 何    | 貳〇〇〇〇 | 四  | 同         | 何    |

昭 and 何年何月何日

何組合出納吏

職 氏 名 印

備考 金額ノ數字ハ一二三ハ壹貳參ヲ用フヘシ

第十號様式 用紙半紙半片判

仕 拂 通 知 書

昭 and 何年度組合費(何々)

仕拂切符第何號 (仕拂切符第何號金額氏名表第何號)

一金何程 ○—主任ノ印 (朱書)送金拂

但何々 (仕拂ノ目的其ノ他受取人ニ於テ仕拂ノ請 求ヲ爲セシ年月日等ヲ適宜記載スヘシ)

右金額ニ對スル仕拂命令本日前記組合金庫ニ交付候條該金庫ヨリ現金ヲ受取ラルヘシ

昭 and 何年何月何日

何 地 何 某 殿

何組合出納吏 職 氏 名 印

前書ノ金額領收候也

昭 and 何年何月何日

受取人 何 某 印

受取人 組合金庫ヨリ現金受取ノ際次ノ欄内ニ年月日ヲ記入シ署名捺印シテ該金庫ニ交付セラルヘシ

此處ニ收入印紙貼用ヲ要ス

第十一號様式 用紙縦六寸二分、横三寸八分、モノ三枚接續

|          |                        |       |     |    |
|----------|------------------------|-------|-----|----|
| 返納告知書    | 第何號                    | 昭和何年度 | 何地何 | 某納 |
| 一金何程     | 但何々(返納ノ目的ヲ記載スヘシ)       |       |     |    |
| 昭和何年何月何日 | 右昭和何年何月何日限何組何組金庫ニ返納スヘシ |       |     |    |
| 昭和何年何月何日 | 何組合管理者 官氏 名 印          |       |     |    |

|          |                  |       |     |    |
|----------|------------------|-------|-----|----|
| 領收書      | 第何號              | 昭和何年度 | 何地何 | 某納 |
| 一金何程     | 但何々(返納ノ目的ヲ記載スヘシ) |       |     |    |
| 昭和何年何月何日 | 右領收候也            |       |     |    |
| 昭和何年何月何日 | 何組合金庫 印          |       |     |    |

|           |                |       |       |       |
|-----------|----------------|-------|-------|-------|
| 領收通告知書    | 第何號            | 昭和何年度 | 何地何   | 某納    |
| 一金何程      | 何組合費           | 何々(款) | 何々(項) | 何々(目) |
| 右昭和何年何月何日 | 領收             |       |       |       |
| 昭和何年何月何日  | (朱書)定額戻入       |       |       |       |
| 昭和何年何月何日  | 何組合金庫 印        |       |       |       |
| 昭和何年何月何日  | 何組合出納吏 職 氏 名 殿 |       |       |       |

第十二號様式 用紙適宜縦六寸二分、横三寸八分、モノ三枚接續

|          |                         |        |
|----------|-------------------------|--------|
| 拂込告知書    | 第何號                     | 何組合雜部金 |
| 一金何程     | 但何々(拂込ノ目的ヲ記載スヘシ)        |        |
| 昭和何年何月何日 | 右昭和何年何月何日限何々組合金庫ニ拂込ナルヘシ |        |
| 昭和何年何月何日 | 何組合管理者 官氏 名 印           |        |

|          |                  |        |
|----------|------------------|--------|
| 領收證書     | 第何號              | 何組合雜部金 |
| 一金何程     | 但何々(拂込ノ目的ヲ記載スヘシ) |        |
| 昭和何年何月何日 | 右領收候也            |        |
| 昭和何年何月何日 | 何組合金庫 印          |        |

|           |                  |        |     |     |
|-----------|------------------|--------|-----|-----|
| 領收通告知書    | 第何號              | 何組合雜部金 | 何地何 | 某拂込 |
| 一金何程      | 但何々(拂込ノ目的ヲ記載スヘシ) |        |     |     |
| 右昭和何年何月何日 | 領收               |        |     |     |
| 昭和何年何月何日  | (朱書)定額戻入         |        |     |     |
| 昭和何年何月何日  | 何組合金庫 印          |        |     |     |
| 昭和何年何月何日  | 何組合出納吏 職 氏 名 殿   |        |     |     |

備考 一領收證書及領收濟通知書用紙ノ拂込金額其ノ他ノ事項ハ總子通知書調製者ニ於テ記入スルモノトス 二於テ通知書調製者ニ於テ一拂込書ヲ拂戻ノトキ領收ノ旨發書ヲ爲サシムルモノハ通知書調製者ニ於テ領收證書欄外ニ「此證書ノ金員拂戻ヲ受ケルトキハ裏面ニ領收ノ旨ヲ記載シテ取扱者ニ差出スヘシ」ト附記スヘシ

第十三號樣式 用紙適宜 縱六寸二分ノモ、横三寸八分ノモ、三枚接續

|              |  |       |   |             |
|--------------|--|-------|---|-------------|
| 昭 and 何年何月何日 |  | 第 何 號 | 何 | 一金何程 ○—主任ノ印 |
| 昭 and 何年何月何日 |  | 第 何 號 | 何 | 一金何程 ○—主任ノ印 |
| 昭 and 何年何月何日 |  | 第 何 號 | 何 | 一金何程 ○—主任ノ印 |

符切拂仕常通

本行ノ金額本日限リ此ノ切符持參人ニ仕拂フヘシ

昭 and 何年何月何日 何組合出納吏 職 氏 名 印

何組合金庫

符切拂仕内案

右仕拂切符本日發行ス

昭 and 何年何月何日 何組合出納吏 職 氏 名 印

何組合金庫

昭 and 何年何月何日 何組合出納吏 職 氏 名 印

昭 and 何年何月何日 何組合出納吏 職 氏 名 印

昭 and 何年何月何日 何組合出納吏 職 氏 名 印

第十四號樣式 用紙適宜 縱六寸二分ノモ、横三寸八分ノモ、二枚接續

|              |  |       |   |             |
|--------------|--|-------|---|-------------|
| 昭 and 何年何月何日 |  | 第 何 號 | 何 | 一金何程 ○—主任ノ印 |
| 昭 and 何年何月何日 |  | 第 何 號 | 何 | 一金何程 ○—主任ノ印 |
| 昭 and 何年何月何日 |  | 第 何 號 | 何 | 一金何程 ○—主任ノ印 |

符切拂仕送

本行ノ金額前記名者ニ遞送シ仕拂フヘシ

昭 and 何年何月何日 何組合出納吏 職 氏 名 印

何組合金庫

昭 and 何年何月何日 何組合出納吏 職 氏 名 印

昭 and 何年何月何日 何組合出納吏 職 氏 名 印

昭 and 何年何月何日 何組合出納吏 職 氏 名 印

昭 and 何年何月何日 何組合出納吏 職 氏 名 印

昭 and 何年何月何日 何組合出納吏 職 氏 名 印

昭和何年何月何日  
現金在高日計表

| 摘要     | 某年度組合費     |          | 雑部金     | 計          |
|--------|------------|----------|---------|------------|
|        | 円 銭 厘      | 円 銭 厘    |         |            |
| 前日ヨリ越高 | 1,050 50 5 | 274 60 0 | 50 00 0 | 1,375 10 5 |
| 本日受入高  | 290 00 0   | 0        | 0       | 290 00 0   |
| 計      | 1,340 50 5 | 274 60 0 | 50 00 0 | 1,665 10 5 |
| 本日仕拂高  | 580 60 0   | 115 60 0 | 20 00 0 | 716 20 0   |
| 計      | 580 60 0   | 115 60 0 | 20 00 0 | 716 20 0   |
| 差引現在高  | 759 90 5   | 159 00 0 | 30 00 0 | 948 90 5   |

保管現金書面ノ通相違無之候也  
何組合管理官 宛  
何銀行頭取 宛  
何組合管理官 宛

第十六號様式  
用紙適宜

總括 (何年度組合費) (雑部金)

| 年月日 | 摘要       | 受          |       | 拂       |       | 残          |          |
|-----|----------|------------|-------|---------|-------|------------|----------|
|     |          | 円 銭 厘      | 円 銭 厘 | 円 銭 厘   | 円 銭 厘 |            |          |
| 昭和年 | 何年度組合費受入 | 1,000 00 0 |       |         |       | 1,000 00 0 |          |
| 何   | 同 仕拂     |            |       | 30 00 0 |       |            | 970 00 0 |
| 何   | 雑部金受入    | 5 00 0     |       |         |       |            | 975 00 0 |
| 何   | 何 仕拂     |            |       | 5 00 0  |       |            | 970 00 0 |
|     | 何月分合計    | 1,005 00 0 |       | 35 00 0 |       |            |          |

備考一  
二  
本簿ハ總括、何年度組合費、雑部金ノ口座ヲ設ケ毎日  
金ヲ拂出シタルトキ、現金ヲ領收セシトキ受ノ欄ニ現  
金ヲ拂出シタルトキ、現金ヲ領收セシトキ受ノ欄ニ現

現金出納簿

何組合金庫

第十五號様式

第十七號様式 用紙半紙

自昭和何年何月何日 現金受拂計算書  
至昭和何年何月何日

|              |                  |
|--------------|------------------|
| 一金何程         | 昭 and 何年何月何日ヨリ越高 |
| 一金何程         | 本期中受入高           |
| 一金何程         | 本期中仕拂高           |
| 一金何程         | 昭 and 何年何月何日現在高  |
| 内            |                  |
| 金            | 通貨               |
| 金            | 何々               |
| 右ノ通相違無之候也    |                  |
| 昭 and 何年何月何日 | 何組合金庫            |
| 検査員          |                  |
| 職氏名宛         |                  |

●大江川普通水利組合土木請負規則

明治三十六年三月三十一日  
組合告示第二十一號

(沿革) 大正十三年三月修正、大正十四年四月修正

第一條 土木工及工用材料職工人夫ノ受負ハ此ノ規則ニ依ル

第二條 土木工及工用材料職工人夫ヲ受負ハシメントスルトキハ公告シテ競争入札ニ

付ス但シ左ノ場合ニ於テハ隨意契約ヲ以テスルコトアルヘシ

一、急施ヲ要スルトキ

二、組合會ニ於テ特ニ議決シタルトキ

三、特別ノ技術ヲ要スルトキ

四、入札者ナキトキ又ハ再入札ヲ爲スモ尙不相當ト認ムルトキ

五、豫定價格金百五拾圓未滿ナルトキ

第二條ノ二 土木工及工用材料、職工、人夫ノ供給受負ニシテ無制限ノ競争入札ニ付

スルヲ不利ト認メタルトキハ指名競争ニ付スルコトアルヘシ此ノ場合ニ於テハ一般ノ公

告ヲナサス

第三條 左ニ掲クル者ハ競争入札ニ加ハルコトヲ得ス

一、本組合ト締結シタル土木受負ニ關シ會テ訴訟ヲナシタル者

二、第十九條ノ處分ヲ受ケ其ノ月ヨリ滿一箇年ヲ經過セサル者



- 三、第三十九條ノ處分ヲ受ケ其ノ月ヨリ滿二箇年ヲ經過セサル者
- 第四條 一ノ受負ニ就テ二人以上共同ノ受負ヲ許サス
- 第五條 時宜ニ依リ入札者ノ資格ヲ定ムルコトアルヘシ
- 第六條 入札公告ハ左ノ事項ヲ事務所若ハ町村役場ニ揭示シ又ハ新聞紙ヲ以テ公告スルコトアルヘシ但シ再入札ハ此ノ限ニアラス
- 一、工事箇所及種類
- 二、仕様書又ハ註文書ヲ示ス場所
- 三、入札執行ノ場所及日時
- 四、入札者ノ資格ヲ定ムルトキハ其ノ資格
- 五、入札保証金ノ歩合
- 第七條 入札者ハ第一號書式ニ依リタル入札書ニ指定ノ入札保証金ヲ封緘添付スルモノトス但シ保証金ハ無記名利付公債證書又ハ無記名利付債券ヲ以テ代用スルコトヲ得管理者又ハ代理者ニ於テ必要アリト認ムルトキハ入札保証金ヲ開封シタル後入札セシムルコトアルヘシ
- 第八條 入札者ハ入札場ニ備ヘ付タル仕様書又ハ註文書ヲ熟覽シタルコトヲ證スル爲該書ノ末尾ニ記名調印スルモノトス
- 第九條 入札書ヲ差出シタル後ハ之カ變更又ハ取消ヲ許サス
- 第十條 入札者ハ開札ニ立會スルコトヲ得
- 第十一條 入札金額最低ノ者ヲ以テ落札人ト定ム落札人其ノ場ニ於テ受負ヲ辭スルトキハ

- 順次札ヲ以テ落札人トス但シ金額不相當ト認ムルトキ又ハ落札人其場ニ於テ受負ヲ辭スルトキハ即日再入札ニ付ス
- 落札トナルヘキ入札者二人以上アルトキハ立會人ヲシテ抽籤セシメ落札人ヲ定ム立會人ナキトキハ管理者又ハ代理者之ヲ行フ
- 第十二條 一ノ受負ニ就キ同時ニ二箇所以上ニ於テ入札ヲ執行スルコトアルヘシ
- 第十三條 入札書ハ書留郵便ヲ以テ差出スコトヲ得此ノ場合ニ於ケル入札保証金ハ無記名利付公債證書又ハ無記名利付債券ニ限ル
- 第十四條 入札ノ執行ハ時宜ニ依リ中止スルコトアルヘシ
- 第十五條 左ノ一ニ當ル入札書ハ無効トス
  - 一 仕様書又ハ註文書ノ番號入札金額若ハ入札者ノ住所氏名ノ認知シ難キモノ
  - 二 入札書記載ノ金額ヲ増減シタル箇所若ハ氏名ノ下ニ押印ナキ者
  - 三 書留ニアラサル郵便入札書
  - 四 二人以上連名セシモノ
  - 五 金高ヲ明記セサルモノ
  - 六 入札保証金指定ノ額ニ達セサルモノ
  - 七 二口以上合記シ又ハ一口ノ内譯金額ヲ記載シタルモノ
- 第十六條 落札人定マリタルトキハ管理者又ハ代理者ヨリ直ニ口頭ヲ以テ報告シ特ニ本人ヘ通達セス但シ郵便ヲ以テ差出シタル入札人落札シタルトキハ入札場ニ之ヲ揭示ス
- 第十七條 入札保証金ハ落札人決定ノ後還付ス但シ落札人ノ入札保証金ハ受負契約締結ノ

後ニアラサレハ還付セス

第十八條 落札人ハ指定ノ期日内ニ第二號書式ノ受負契約證書ヲ差出スヘシ但シ隨意契約ニテ受負ハシムル場合ニ於テ受負金參拾圓未滿ノモノニ對シテハ見積書ヲ以テ契約書ニ代用セシムルコトアルヘシ

受負保證金ハ受負金額ノ十分ノ一以上トシ指定シタル期日及場所ニ納付セシム但シ保證金ハ無記名利付公債證書又ハ無記名利付債券ヲ以テ代用スルコトヲ得

受負金額參拾圓未滿ナルトキハ保證金ヲ免除スルコトアルヘシ

第十九條 左ノ一ニ當ル時ハ入札保證金ヲ本組合ノ所得トス

一 落札人受負ヲ辭シタルトキ

二 落札人第十八條第一項又ハ第二項ノ手續ヲ履行セサルトキ

第二十條 受負人ハ工事施行方ニ關シ總テ監督者ノ指揮ニ從フヘシ

第二十一條 受負人ハ監督者ノ許諾ヲ受クルニアラサレハ夜業ヲ爲スコトヲ得ス

第二十二條 受負人ハ毎日仕様書携帶工場ニ出頭スルモノトス事故アルトキハ代理人ヲ定

メ連署届出スヘシ

監督者ニ於テ前項代理人ヲ不適當ト認ムルトキハ日時ヲ期シテ交換ヲ命スヘシ

第二十三條 受負人ハ受負事業ノ全部若ハ一部ヲ他人ニ讓渡スコトヲ得ス

第二十四條 工用材料ハ監督者ノ検査ヲ經ルニアラサレハ使用スルコトヲ得ス

第二十五條 受負人ハ監督者ニ於テ不適當ト認メタル職工人夫ヲ使役スルコトヲ得ス

第二十六條 受負人ハ仕様書中誤謬アリト認メタルトキト雖監督者ノ指揮ヲ受クルニアラ

サレハ施行スルコトヲ得ス

前項ニ背キタルトキハ改造ヲ命スルコトアルヘシ之カ爲ニ要スル費用ハ總テ受負人ノ負擔トス

第二十七條 竣功後其ノ適否ヲ判知シ得サル工事ハ着手ノ際監督者ノ臨檢ヲ受クヘシ

前項ニ背キタルトキハ監督者ニ於テ其ノ適否ヲ判知シ得ヘキ方法ヲ行ハシムルコトアルヘシ之カ爲ニ要スル費用ハ總テ受負人ノ負擔トス

第二十八條 工事受負ニ於テハ竣功検査前又ハ材料受負ニ於テハ受渡前ニ係ル損害ハ總テ

受負人ノ負擔トス但シ本組合ニ於テ非常天災其ノ他避クヘカラサル事故ノ爲ニ生シタル

モノト認ムルトキハ其ノ幾分ヲ補給スルコトアルヘシ

第二十九條 工事施行中他ニ損害ヲ與ヘタルトキハ受負人ニ於テ賠償ノ責ニ任スルモノトス

第三十條 工事ノ廢止又ハ仕様ノ全部ノ變更ヲ要スルトキ若ハ材料職工人夫ノ供給ヲ要セ

サルニ至リタルトキハ其ノ受負ヲ解除シ受負保證金ヲ還付ス之カ爲ニ生スル損害アルモ

賠償セス

既ニ着手セシ工事ハ本組合ニ於テ認定シタル出來形ニ對シ材料ハ受渡濟職工人夫ハ使役

濟ノモノニ限リ其ノ代價ヲ拂渡スモノトス

第三十一條 仕様書又ハ註文書ヲ増減變更セントスルトキハ更ニ其ノ部分ニ對スル仕様書

又ハ註文書ヲ下付ス此ノ場合ニ於テハ其ノ指定ノ期日内ニ第三號書式ニ依リ受負變更契

約證書ヲ差出スヘシ但シ受負日數ノ伸縮及保證金ノ増減ハ本組合ノ定ムル所ニ依ルヘシ

受負人之ヲ肯セサルトキハ前條ニ準シ處分ス

第三十二條 必要ト認ムル場合ニ於テハ工事施行又ハ材料職工人夫供給ノ中止ヲ命スルコトアルベシ之カ爲ニ生スル損害アルモ賠償セス

中止ヲ解ク場合ニ於テ契約期限ハ本組合ノ定ムル所ニ依ル

第三十三條 工事竣功シタルトキハ受負人ハ監督者ヲ經由シテ竣功届書ヲ差出スヘシ

第三十四條 工事竣功シタルトキハ管理者又ハ代理者之ヲ検査ス此ノ場合ハ受負人ヲシテ

立會セシム若シ受負人立會セサルトキハ検査ノ結果ニ對シ異議ヲ申立ツルコトヲ得ス

材料ノ受渡ハ前項ニ準ス

第三十五條 竣功検査上必要ト認ムルトキハ既成工事ノ幾分ヲ取毀タシムルコトアルヘシ

之カ爲ニ要スル費用ハ總テ受負人ノ負擔トス

第三十六條 仕様書ニ違ヒ若ハ工事粗惡ト認ムルトキハ管理者又ハ代理者ニ於テ日時ヲ期

シ改造修補ヲ命スヘシ之カ爲ニ要スル費用ハ總テ受負人ノ負擔トス

第三十七條 工事全体ニ對シ出來形十分ノ三以上ナルトキハ其ノ十分ノ八以内ヲ標準トシ

受負金ノ内渡ヲ爲スコトアルヘシ但シ出來形ノ認定ハ竣功検査ニ關係ナキモノトス

材料職工人夫ノ受負ハ前項ニ準ス

第三十八條 受負人契約期限内ニ工事ヲ竣功スルコト能ハス又ハ材料職工人夫ヲ供給スル

コト能ハサル爲其ノ期限内ニ延期ヲ出願スルトキハ許可スルコトアルヘシ此ノ場合ニ於

テハ契約期限外ノ日數ニ對シ一日ニ付受負金額ノ千分ノ三ヲ違約金トシテ受負金額ヨリ

減殺ス但シ非常天災其ノ他避クヘカラサル事故ノ爲ニ生シタルモノト本組合ニ於テ認ム

ル日數ニ對シテハ之ヲ減免スルコトアルヘシ

前項ニ依リ延期許可日限中ハ非常天災其ノ他避クヘカラサル事故ノ爲ニ生シタル損害アル

モ第二十八條但書ヲ適用セス但シ前項但書ニ依リ違約金減免ノ處分ヲ受ケタルモノハ此

ノ限ニ在ラス

必要ト認ムル場合ニ於テハ契約ニ定ムル竣功又ハ供給期日外ニ若干ノ日數ニ對シテ本條

第一項ヲ適用セスシテ延期スルコトアルヘシ

第三十九條 左ノ一ニ當ルトキハ受負契約ヲ解除シ受負保證金ヲ本組合ノ所得トス但シ此

ノ場合ニ於テハ前條ヲ適用セス

一 受負人契約ノ解除ヲ請フトキ

二 受負人第十九條第二十一條第二十四條第二十五條ニ違背シタルトキ

三 受負人第二十二條第二十六條第二十七條第二項第三十二條第一項第三十五條

第三十六條ノ命令ニ従ハサルトキ

四 期限内ニ工事竣功セス又ハ材料職工人夫ノ供給ヲ終ラサルトキ

五 相當材料ヲ備ヘス又ハ相當職工人夫ヲ使役セス其ノ他事業緩慢ニ涉リ期限内ニ竣功

シ難シト本組合ニ於テ認メタルトキ

前項ノ處分ヲ爲シタルトキハ契約履行地ノ町村役場ニ其ノ旨ヲ揭示シ本人へ通達ノ手續

ヲ爲サス

第四十條 前條ニ依リ契約ヲ解除シタルトキハ工事ハ本組合ニ於テ認定シタル出來形ニ對

シ材料ハ受渡濟職工人夫ハ使役濟ノモノニ限り其ノ代價ノ十分ノ八ヲ拂渡スモノトス

第四十一條 第三十一條ニ依リ受負金ヲ増減スルトキ又ハ第三十條第二項及第四十條ニ依リ拂渡スヘキ代價ハ本組合ノ定ムル單價ヲ以テ計算スルモノトス

第四十二條 損料ヲ以テ工事ノ受負ヲ爲サシムル場合ニ於テハ竣功検査済ノ上受負金ノ半額ヲ拂渡シ取拂ノ後半額ヲ拂渡スモノトス但シ一工事ニ付帶シテ受負ヲ爲サシムルモノハ此ノ限ニ在ラス

取拂期日前工事ノ亡失又ハ毀損ヲ生シタルトキハ管理者又ハ代理者ニ於テ日時ヲ期シテ原形ノ通修補ヲ命スヘシ之カ爲ニ要スル費用ハ受負人ノ負擔トス

受負人前項ニ違背シタルトキハ仕拂殘工事ノ全部若ハ一部ノ拂渡ヲナサス且受負保證金ノ全部若ハ一部ヲ本組合ノ所得トスルコトアルヘシ

材料ヲ損料ニテ受負ヲ爲サシムル場合ニ於テモ第一項第二項第三項ニ準ス

第四十三條 第五條ニ依リ入札者ノ資格ヲ定メタル場合ニ於テ落札人無資格タリシトキハ該落札ヲ無効トシ且入札保證金ヲ本組合ノ所得トス

前項受負契約證書差出済ノ後ニアツテハ該契約ヲ無効トシ且契約保證金ヲ本組合ノ所得トス但シ既成部分ニ對シテハ第四十條ニ準シ處分ス

第四十四條 本則ハ明治三十六年四月一日ヨリ施行ス

入札書

一 仕様書又ハ註文書 第何號  
此受負金何圓也

右金額ニテ受負可致候也

年月日

何縣何郡(市)町(村)大字何々何番戶  
氏 名 印

大江川普通水利組合管理者宛

郵便入札ノ場合ニハ左ノ通封皮シ記載スヘシ

表  
何々(入札執行ノ場所)  
岐阜縣大江川普通水利組合土木受負入札執行官 御中  
仕様書又ハ註文書 第何號

裏封  
何縣何郡(市)町(村)大字何々  
氏 名

(第二號書式)

印紙

受負契約證書

一 受負金額

金何圓也

一 契約保證金

金 何 圓 也

但シ現金若ハ無記名何々公債證書又ハ債券額面何程何圓券何枚何號何番

一 工事施行方法

工事出來形 別冊仕様書通  
竣功期日 何年何月何日

材料職工人夫供給

供給物件種類數量及場所又  
ハ供給職工人夫員數及場所 別冊註文書通  
供給期日 何年何月何日

右ノ通受負契約致候就テハ明治三十六年三月岐阜縣大江川組合告示第二十一號土木受負規  
則ヲ遵守スルコトヲ承諾シタリ依テ證據トシテ本證書差出置候也

年 月 日

何縣何郡(市)町(村)大字何々何番戸  
氏 名 印

大江川普通水利組合管理者宛

仕樣書又ハ註文書 謄本添付本紙ニ掛ケ繼印スヘシ

(第三號書式)

印紙

受負契約變更証書

|             |            |         |
|-------------|------------|---------|
| 一 受 負 金 額   | 增加若<br>ハ減少 | 金 何 圓 也 |
| 一 契 約 保 證 金 | 增加若<br>ハ減少 | 金 何 圓 也 |

但シ現金若ハ無記名何々公債證書又ハ債券額面何程何圓券何枚何號何番

一 何年何月何日契約受負金何圓ニ對スル工事若ハ材ノ内別冊ハ註文書ノ通變更ニ付前顯受負金

額及契約保證金額増加若ハ減少

一 竣功若ハ何年何月何日ト定ム

一 前記ノ外總テ何年何月何日受負契約證書ノ條項ヲ更メス

右ノ通受負契約變更ノ義承諾ス依テ證據トシテ本證書差出置候也

何縣何郡(市)町(村)大字何々何番戸  
氏 名 印

年 月 日

大江川普通水利組合管理者宛

仕樣書又ハ註文書 謄本添付本紙ニ掛ケ繼印スヘシ

●大江川普通水利組合公告式

大正五年三月二十五日  
組合告示第七號  
大正十五年六月改正

第一條 本組合諸規程其ノ他ノ公告ハ組合事務所、鶉村役場、佐波村役場、白置江村役場  
ノ揭示場ニ揭示スルヲ以テ公告式トス

第二條 本組合諸規程其ノ他ノ公告ニシテ施行ヲ要スルモノハ發付ノ日ヨリ起算シ五日ヲ  
經テ施行ス但シ特ニ施行ノ日ヲ掲ケタルモノハ此ノ限ニ在ラス

第三條 本組合諸規程其ノ他ノ公告ハ總テ發付ノ年月日ヲ記入シ管理者又ハ其ノ代理者之  
ニ署名ス

●大江川普通水利組合設置區域指定

明治三十一年五月十一日  
岐阜縣告示第七十四號

一〇八

(沿革) 明治三十二年岐阜縣告示第二百二十六號改正

水利組合條例第十條ニ依リ大江川普通水利組合設置區域假ニ左ノ通指定ス  
稻葉郡鶉村、佐波村、日置江村(以上堤外地ヲ除ク)

●大江川普通水利組合管理者指定

明治三十二年八月三十日  
岐阜縣告示第七十四號  
大正十五年七月一日  
岐阜縣告示第二百七十六號

管理者氏名

地方事務官朝比奈 泰

# 水利組合法令

## ●大江川普通水利組合設置區域指定

(附則) 第一條 水利組合設置區域指定

水利組合法例第十條ニ依リ大江川普通水利組合設置區域做ニ左ノ通指定ス  
信濃郡鷺村、佐渡村、日置江村 以上以外地ノ除ク

昭和三十一年五月十四日  
農林省告示第七十四號

## ●大江川普通水利組合管理者指定

管理者氏名

地方事務官朝比奈 泰

昭和三十一年八月三十日  
農林省告示第七十四號  
昭和三十一年七月一日  
政令第三百七十六號

# ●水利組合法

(明治四十一年四月十)改(大正十五年六月二十)  
(三日法律第五十號)正(四日法律第七十九號)

## 第一章 總 則

- 第一條 水利土功ニ關スル事業ニシテ特別ノ事情ニ依リ府縣其他ノ地方公共團體ノ事業ト爲スコトヲ得サルモノアル場合ニ於テハ水利組合ヲ設置スルコトヲ得
- 第二條 水利組合ハ法人トス
- 第三條 水利組合ハ組合同約ヲ設ケ組合ニ關スル重要ノ事項ヲ規定スヘシ
- 2 組合同約ハ之ヲ告示スヘシ其ノ改正アリタルトキ亦同シ
- 第四條 水利組合ハ分チテ左ノ二種トス
- 一 普通水利組合
- 二 水害豫防組合
- 第五條 普通水利組合ハ灌溉排水ニ關スル事業ノ爲設置スルモノトス
- 第六條 普通水利組合ハ組合同業ノ爲利益ヲ受クル土地ヲ以テ區域トシ其ノ區域内ニ於テ土地ヲ所有スル者ヲ以テ組合員トス但シ舊慣アルモノハ其ノ舊慣ニ依リ區域ヲ劃スルコトヲ得
- 第七條 水害豫防組合ハ水害防禦ニ關スル事業ノ爲設置スルモノトス
- 第八條 水害豫防組合ハ水害ヲ受クヘキ土地ヲ以テ區域トシ其ノ區域内ニ於テ土地、家屋及組合同約ニ指定スル工作物ヲ所有スル者ヲ以テ組合員トス但シ舊慣アルモノハ其ノ舊



慣ニ依リ區域ヲ劃スルコトヲ得

第九條 水害豫防組合ニ於テ其ノ區域全部ニ涉リ灌漑排水ニ關スル事業ノ必要アルトキハ組合會ノ議決ニ依リ府縣知事ノ許可ヲ得テ其ノ事業ヲ兼營スルコトヲ得

2 前項ノ場合ニ於テ灌漑排水ノ事業ニ關スル部分ニ付テハ普通水利組合ノ規定ヲ準用ス

### 第二章 組合ノ設置及廢止

第十條 水利組合ヲ設置セムトスルトキハ府縣知事ニ於テ組合區域ヲ指定シ關係地ノ市町村長ノ内一人又ハ數人ニ創立委員ヲ命スヘシ但シ普通水利組合ノ設置ニ付テハ組合員タルヘキ者五人以上ノ申請又ハ組合事業ニ關係アル市町村長ノ具申アル場合ニ限ル(大正十五年法律第七十九號改正)

2 第三十三條第三項ノ規定ハ創立委員ニ之ヲ準用ス

第十一條 創立委員ハ組合規約案ヲ調製シ關係者ノ總會議ニ付スヘシ關係者百人以上アルトキハ府縣知事ノ許可ヲ得テ便宜總代人ヲ選ハシメ其ノ集會ヲ以テ總會議ニ充ツルコトヲ得

2 總會議又ハ總代人會ノ議長ハ創立委員ヲ以テ之ニ充ツ創立委員數人アルトキハ府縣知事其ノ内一人ヲ指定ス

3 總會議又ハ總代人會ハ關係者又ハ總代人ノ三分ノ二以上出席スルニ非サレハ會議ヲ開クコトヲ得ス但シ特別ノ事情アルトキハ創立委員ハ府縣知事ノ定ムル所ニ依リ關係者又ハ總代人ノ代人ヲ許スコトヲ得

4 總會議又ハ總代人會ノ議事ハ過半數ヲ以テ之ヲ決ス可否同數ナルトキハ議長ノ決スル所ニ依ル

5 總會議費又ハ總代人會費其ノ他創立ニ關スル費用ハ組合設置ノ後組合費ヨリ之ヲ支辨スヘシ

第十二條 創立委員ハ組合規約ノ議決ヲ經タルトキ府縣知事ニ其ノ許可ヲ請フヘシ

第十三條 普通水利組合關係者ノ總會議又ハ總代人會ニ於テ議決シタル組合規約又ハ其ノ議決ノ方法令ニ背キ又ハ公益ニ害アリト認ムルトキハ府縣知事ハ理由ヲ示シテ之ヲ再議ニ付シ仍其ノ議決ヲ改メサルトキハ內務大臣ノ指揮ヲ請フヘシ

2 水害豫防組合關係者ノ總會議若ハ總代人會成立セス又ハ其ノ議決スヘキ事件ヲ議決セス又ハ議決スルモ其ノ議決公益ニ害アリト認ムルトキハ府縣知事ニ於テ其ノ議決スヘキ事件ヲ處分スルコトヲ得

第十四條 水利組合ハ組合規約ノ許可又ハ前條第二項ニ依ル組合規約ノ設定ニ依リ成立ス

2 前項ノ場合ニ於テハ府縣知事ハ組合設置ノ旨ヲ告示スヘシ

第十五條 水利組合ノ廢置分合又ハ區域ノ變更ハ普通水利組合ニ在リテハ組合會ノ議決又ハ協議ニ依リ府縣知事ノ許可ヲ得テ之ヲ行ヒ水害豫防組合ニ在リテハ組合會ノ意見ヲ徵シ府縣知事之ヲ行フ

2 前項ノ場合ニ於テ組合規約ノ設定若ハ改正又ハ財産處分ヲ要スルトキハ組合會ノ議決又ハ協議ニ依リ府縣知事ノ許可ヲ受クヘシ但シ水害豫防組合ニ於テ協議調ハサルトキハ府縣知事之ヲ定ム

3 水利組合ハ民法上ノ義務ヲ完了スルニ非サレハ之ヲ廢止スルコトヲ得ス  
4 普通水利組合ノ區域ヲ變更スル場合ニ於テ新ニ組合區域ニ編入セララルル土地アルトキハ管理者ハ其ノ土地ノ關係者ノ同意又ハ關係者ノ總會議若ハ總代人會ノ同意ヲ得ルヲ要ス

5 前項總會議又ハ總代人會ニ關シテハ第十一條ノ規定ヲ準用ス但シ創立委員ノ職務ハ管理者之ヲ行フ

第十六條 水利組合ノ廢置分合又ハ區域ノ變更アリタルトキハ府縣知事ハ之ヲ告示スヘシ

### 第三章 組合ノ會議

第十七條 水利組合ニ組合會ヲ置ク

第十八條 組合會議員ハ其ノ被選舉權アル者ニ就キ選舉人之ヲ選舉ス

2 組合會議員選舉人被選舉人ノ資格議員ノ定數任期及選舉ニ關スル事項ハ組合同規約ヲ以テ之ヲ定ムヘシ

3 組合會議員ノ選舉ヲ終リタルトキハ管理者ハ直ニ選舉錄ノ謄本ヲ添ヘ之ヲ第一次監督官廳ニ報告スヘシ

4 當選者定リタルトキハ管理者ハ直ニ其ノ住所氏名ヲ告示シ併セテ之ヲ第一次監督官廳ニ報告スヘシ

5 組合會議員ノ選舉ニ付テハ衆議院議員選舉ニ關スル罰則ヲ準用ス  
第十九條 選舉ノ規定ニ違反スルコトアルトキハ選舉ノ結果ニ異動ヲ生スルノ虞アル場合

ニ限リ其ノ選舉ノ全部又ハ一部ヲ無効トス

2 當選者ニシテ被選舉權ヲ有セサルトキハ其ノ當選ヲ無効トス

第二十條 選舉人選舉又ハ當選ノ效力ニ關シ異議アルトキハ選舉ニ關シテハ選舉ノ日ヨリ當選ニ關シテハ告示ノ日ヨリ七日以内ニ之ヲ管理者ニ申出ツルコトヲ得此ノ場合ニ於テハ管理者ハ十四日以内ニ組合會ノ決定ニ付スヘシ組合會ハ其ノ送付ヲ受ケタル日ヨリ十四日以内ニ之ヲ決定スヘシ

2 前項組合會ノ決定ニ不服アル者ハ第一次監督官廳ニ訴願スルコトヲ得

3 第一次監督官廳ニ於テ選舉又ハ當選ノ效力ニ關シ異議アルトキハ選舉又ハ當選ノ報告ヲ受ケタル日ヨリ二十日以内ニ之ヲ處分スルコトヲ得

4 前項ノ處分アリタルトキハ其ノ前後ニ爲シタル異議ノ申立及組合會ノ決定ハ無効トス

5 本條第一次監督官廳ノ處分又ハ裁決ニ不服アル者ハ行政裁判所ニ出訴スルコトヲ得(大正十五年法律第七十九號改正)

6 組合會議員ハ選舉又ハ當選ニ關スル異議ノ決定訴願ノ裁決確定シ又ハ判決アル迄ハ會議ニ列席シ議事ニ參與スルノ權ヲ失ハス

第二十一條 組合會議員ニシテ被選舉權ヲ有セサル者ハ其ノ職ヲ失フ其ノ被選舉權ニ關スル異議ハ組合會之ヲ決定ス

2 管理者ニ於テ組合會議員中被選舉權ヲ有セサル者アリト認ムルトキハ之ヲ組合會ノ決定ニ付スヘシ

3 本條組合會ノ決定ニ不服アル者ハ第一次監督官廳ニ訴願シ其ノ裁決ニ不服アル者ハ行政裁

判所ニ出訴スルコトヲ得(同上)

4 第二十條第六項ノ規定ハ本條ノ場合ニ之ヲ準用ス

第二十二條 前二條ニ規定スル異議ノ決定訴願ノ裁決及第二十條第三項ノ處分ハ直ニ之ヲ告示スヘシ

第二十三條 組合會ハ組合ニ關スル事件ヲ議決ス

2 組合會ノ議決スヘキ事件ノ概目左ノ如シ

- 一 組合規約ヲ設定改正スル事
- 二 組合費ヲ以テ支辨スヘキ事業
- 三 歳入出豫算ヲ定ムル事
- 四 決算報告ヲ認定スル事
- 五 法律勅令ニ定ムルモノヲ除クノ外使用料手数料加入金組合費及夫役現品ノ賦課徴收ニ關スル事
- 六 不動産ノ管理處分及取得ニ關スル事
- 七 積立基金ノ設置管理及處分ニ關スル事
- 八 歳入出豫算ヲ以テ定ムル者ヲ除クノ外新ニ義務ノ負擔ヲ爲シ及權利ノ拋棄ヲ爲ス事
- 九 財産及營造物ノ管理方法ヲ定ムル事
- 十 組合吏員ノ身元保證ニ關スル事
- 十一 組合ニ係ル訴願訴訟及和解ニ關スル事

第二十四條 組合會ハ組合ノ事務ニ關スル書類及計算書ヲ檢閲シ管理者ノ報告ヲ請求シテ

事務ノ管理議決ノ執行及出納ヲ檢査スルコトヲ得

2 組合會ハ議員中ヨリ委員ヲ選舉シ管理者又ハ其ノ指定シタル吏員立會ノ上實地ニ就キ前項組合會ノ權限ニ屬スル事件ヲ行ハシムルコトヲ得

第二十五條 組合會ハ管理者ヲ以テ議長トス管理者故障アルトキハ其ノ代理者議長ノ職務ヲ代理ス管理者及其ノ代理者共ニ故障アルトキハ臨時ニ議員中ヨリ假議長ヲ選舉スヘシ

2 組合會ハ組合ノ區域數市町村ニ涉ルモノニ在リテハ組合規約ヲ以テ議員中ヨリ議長副議長各一人ヲ選舉スルコトヲ得此ノ場合ニ於テ議長故障アルトキハ副議長之ニ代リ議長副議長共ニ故障アルトキハ前項ノ例ニ依ル

3 前項選舉ニ關スル事項ハ組合規約ヲ以テ之ヲ定ムヘシ

4 議員中ヨリ議長ヲ選舉スル組合ニ在リテハ議長ハ會議録ヲ添ヘ會議ノ結果ヲ管理者ニ報告スヘシ

第二十六條 管理者及其ノ委任又ハ囑託ヲ受ケタル者ハ會議ニ於テ議事ニ付辨明ヲ爲スコトヲ得

第二十七條 組合會ハ毎年一回通常會ヲ開キ其ノ他臨時ノ必要アル毎ニ臨時會ヲ開ク

2 臨時會ニ付スヘキ事件ハ招集ノ告知ト共ニ之ヲ告知スヘシ但シ其ノ開會中急施ヲ要スル事件アルトキハ管理者ハ直ニ之ヲ其ノ會議ニ付スルコトヲ得

3 組合會ハ管理者之ヲ招集ス議員定數三分ノ一以上ノ請求アルトキハ管理者ハ之ヲ招集スヘシ

4 管理者ハ必要アル場合ニ於テハ會期ヲ定メテ組合會ヲ招集スルコトヲ得

5 組合會ノ會議ハ公開ス但シ左ノ場合ハ此ノ限ニ在ラス

一 管理者ヨリ傍聴禁止ノ要求ヲ受ケタルトキ

二 議長ニ於テ傍聴禁止ノ必要アリト認メタルトキ

三 議員三人以上ノ發議ニ依リ傍聴禁止ヲ可決シタルトキ

6 前項第三號ニ依ル發議ハ討論ヲ用キス其ノ可否ヲ決スヘシ

7 招集ハ開會ノ日ヨリ少クトモ三日前ニ告知スヘシ但シ急施ヲ要スル場ハ此ノ限ニ在ラス

8 組合會ハ管理者之ヲ開閉ス

第二十八條 組合會ハ議員定數ノ半數以上出席スルニ非サレハ會議ヲ開クコトヲ得ス

但シ同一ノ事件ニ付招集再回ニ至ルモ仍半數ニ滿タサルトキ又ハ招集ニ應スルモ出席議

員定數ヲ闕キ議長ニ於テ更ニ出席ヲ催告シ仍半數滿タサルトキハ此ノ限ニ在ラス

第二十九條 組合會ノ議事ハ過半數ヲ以テ決ス可否同數ナルトキハ議長ノ決スル所ニ依ル

第三十條 組合規約ノ設定改正及普通水利組合ノ廢置分合又ハ區域ノ變更ニ關スル議決ハ

議員定數ノ三分ノ二以上ノ同意ヲ得ルコトヲ要ス

第三十一條 組合會ノ職務權限及處務規程ニ關シテハ本章中規定スルモノノ外市制町村制

ノ規定ヲ準用ス

第三十二條 特別ノ事情アル組合ニ於テハ府縣知事ハ組合會ヲ設ケス組合員ノ總會ヲ以テ

之ニ充ツルコトヲ得但シ總會ニ出席スヘキ組合員ニ關シテハ組合規約ノ定ムル所ニ依ル

2 組合總會ニ關シテハ組合會ニ關スル規定ヲ準用ス

### 第四章 組合ノ管理

第三十三條 府縣知事ハ水利組合關係地ノ市町村長ノ内一人ヲ指定シ其ノ組合ノ事務ヲ管

理セシムヘシ但シ府縣知事必要アリト認ムルトキハ官吏ヲ指定シ組合ノ事務ヲ管理セシ

ムルコトヲ得(大正十五年法律第七十九號改正)

2 府縣知事ニ於テ管理者ヲ指定シタルトキハ直ニ之ヲ告示スヘシ

3 管理者タル市町村長故障アルトキハ其ノ代理者之ヲ代理ス(同上)

4 組合ノ區域數市町村ニ涉ル場合ニ於テ選舉區又ハ選舉分會ヲ設ケタルトキハ各市町村長

又ハ其ノ代理者ハ管理者ノ求ニ依リ議員選舉ニ關スル事務ヲ管理スヘシ組合員及組合費

賦課物件ノ異動ニ關スル事務ニ付テモ亦同シ

第三十四條 組合ノ出納其ノ他會計事務ハ官吏管理者タル場合ハ府縣知事ノ指定シタル官

吏又ハ府縣吏員ヲシテ之ヲ掌ラシメ市町村長管理者タル場合ハ其ノ市町村收入役ヲシテ

掌ラシムヘシ(同上)

2 特別ノ事情アル場合ニ於テハ管理者ニ於テ第三十六條ノ吏員中ニ就キ會計事務ヲ掌ル者

ヲ定ムルコトヲ得

3 前項會計事務ヲ掌ル吏員ニ付テハ第一次監督官廳ノ認可ヲ受クヘシ

第三十五條 組合ハ組合規約ヲ以テ臨時又ハ常設ノ委員ヲ置クコトヲ得

2 委員ノ組織選任任期等ニ關スル事項ハ組合規約ヲ以テ之ヲ定ムヘシ

第三十六條 組合ハ書記技術員其ノ他ノ有給吏員ヲ置クコトヲ得

2 吏員ハ管理者之ヲ任免ス

第三十七條 管理者ハ組合ヲ代表シ組合一切ノ事務ヲ擔任ス  
2 管理者ノ擔任スル事務ノ概目左ノ如シ

一 組合會ノ議決ヲ經ヘキ事件ニ付其ノ議案ヲ發シ及其ノ議決ヲ執行スル事

二 財産及營造物ヲ管理スルコト

三 收入支出ヲ命令シ及會計ヲ監督スル事

四 證書及公文書類ヲ保管スル事

五 法令又ハ組合會ノ議決ニ依リ使用料手数料加入金組合費及夫役現品ヲ賦課徴收スル事

第三十八條 管理者ハ組合吏員ヲ指揮監督シ其ノ任命ニ係ル組合吏員ニ對シテハ懲戒ヲ行フコトヲ得其ノ懲戒處分ハ譴責及五圓以下ノ過怠金トス

第三十九條 組合會ノ議決若ハ選舉其ノ權限ヲ越ヘ又ハ法令若ハ組合規約ニ背クト認ムルトキハ管理者ハ其ノ意見ニ依リ又ハ監督官廳ノ指揮ニ依リ理由ヲ示シ其ノ執行ヲ要スルモノニ在リテハ其ノ執行ヲ停止シ之ヲ再議ニ付シ又ハ再選舉ヲ行ハシメ仍議決ニ付テハ其ノ議決ヲ改メサルトキハ第一次監督官廳ノ指揮ヲ請フヘシ但シ場合ニ依リ再議ニ付セスシテ直ニ指揮ヲ請フコトヲ得

2 監督官廳ハ前項ノ議決又ハ選舉ヲ取消スコトヲ得但シ指揮ノ申請アリタルトキハ此ノ限ニ在ラス

3 前二項府縣知事ノ處分ニ不服アル組合會ハ行政裁判所ニ出訴スルコトヲ得(大正十五年

法律第七十九號改正)

4 組合會ノ議決公益ヲ害シ又ハ組合ノ收支ニ關シ不適當ナリト認ムルトキハ管理者理ハ其ノ意見ニ依リ又ハ監督官廳ノ指揮ニ依リ理由ヲ示シ其ノ執行ヲ要スルモノニ在リテハ其ノ執行ヲ停止シ之ヲ再議ニ付シ仍其ノ議決ヲ改メサルトキハ第一次監督官廳ノ指揮ヲ請フヘシ但シ場合ニ依リ再議ニ付セスシテ直ニ指揮ヲ請フコトヲ得

5 前項第一次監督官廳ノ處分ニ不服アル組合會ハ内務大臣ニ訴願スルコトヲ得(同上)

第四十條 組合會成立セス又ハ第二十八條但書ノ場合ニ於テ仍會議ヲ開クコト能ハサルトキハ管理者ハ第一次監督官廳ニ具狀シテ指揮ヲ請ヒ其ノ議決スヘキ事件ヲ處分スルコトヲ得

2 組合會ニ於テ其ノ議決スヘキ事件ヲ議決セサルトキハ前項ノ例ニ依ル

3 組合會ノ決定スヘキ事件ニ關シテハ前二項ノ例ニ依ル此ノ場合ニ於ケル管理者ノ處分ニ關シテハ各本條ノ規定ニ準シ訴願及訴訟ヲ提起スルコトヲ得

4 本條ノ處分ハ次回ノ會議ニ於テ之ヲ組合會ニ報告スヘシ

第四十一條 組合會ノ權限ニ屬スル事件ニ關シ臨時急施ヲ要スル場合ニ於テ組合會成立セス又ハ管理者ニ於テ之ヲ召集スルノ暇ナシト認ムルトキハ管理者ハ專決處分シ次回ノ會議ニ於テ之ヲ組合會ニ報告スヘシ

2 前項管理者ノ處分ニ關シテハ各本條ノ規定ニ準シ訴願及訴訟ヲ提起スルコトヲ得

第四十二條 委員ハ管理者ノ指揮監督ヲ承ケ財産又ハ營造物ヲ管理シ其ノ他組合事務ノ一部ヲ調査シ又ハ一時ノ委託ニ依リ事務ヲ處辨ス

第四十三條 吏員ハ管理者ノ命ヲ承ケ庶務ニ從事ス

第四十四條 組合會議員及委員ハ職務ノ爲要スル費用ノ辨償ヲ受クルコトヲ得官吏又ハ市町村長ニ於テ管理者タル職務ヲ行フ爲要スル費用第三十三條第四項ノ事務ヲ行フ爲要スル費用及官吏、府縣吏員又ハ市町村收入役ニ於テ組合ノ會計事務ヲ行フ爲要スル費用ニ付亦同シ（大正十五年法律第七十九號改正）

2 吏員ニハ退隱料退職給與金死亡給與金及遺族扶助料ヲ支給スルコトヲ得

第四十五條 費用辨償額給料額旅費額及其ノ支給方法ハ組合會ノ議決ヲ經第一次監督官廳ノ許可ヲ得テ之ヲ定ム

2 退隱料退職給與金死亡給與金遺族扶助料及其ノ支給方法ハ組合會ノ議決ヲ經內務大臣ノ許可ヲ得テ之ヲ定ム

第四十六條 費用辨償、給料、旅費、退隱料、退職給與金、死亡給與金及遺族扶助料ハ組合ノ負擔トス

### 第五章 組合ノ財務

第四十七條 組合ハ其ノ必要ナル費用及法律勅令ニ依リ組合ノ負擔ニ屬スル費用ヲ支辨スルノ義務ヲ負フ

第四十八條 普通水利組合費ハ土地ニ對シテ之ヲ賦課シ水害豫防組合費ハ土地及家屋其ノ他第八條ニ依ル工作物ニ對シテ之ヲ賦課スルモノトス但シ特別ノ事情アルモノハ土地ニ對シテノミ之ヲ賦課スルコトヲ得

2 普通水利組合ニ於テハ新ニ區域内ニ編入スル土地ニ付組合費ノ外一時ノ加入金ヲ徵收スルコトヲ得

第四十九條 組合ハ其ノ事業ノ爲夫役現品ヲ組合員ニ賦課スルコトヲ得

2 水害豫防組合ニ在リテハ夫役ニ限リ其ノ區域内總居住者ニ之ヲ賦課スルコトヲ得

3 夫役現品及其ノ代納ニ關スル規定ハ組合規約ヲ以テ之ヲ定ムヘシ

第五十條 非常災害ノ爲必要アルトキハ組合ハ他人ノ土地ヲ一時使用シ又ハ其ノ土石竹木其ノ他ノ現品ヲ使用シ若ハ收用スルコトヲ得但シ其ノ損失ヲ補償スルコトヲ要ス

2 水害豫防組合ニ於テハ前項ノ外出水ノ爲危險アルトキニ限リ管理者警察官又ハ監督官廳ニ於テ組合區域内ノ總居住者ヲシテ防禦ニ從事セシムルコトヲ得

3 第一項ニ依リ補償スヘキ金額ハ協議ニ依リ之ヲ定ム協議調ハサルトキハ鑑定人ノ意見ヲ徵シ府縣知事之ヲ決定ス其ノ決定ニ不服アル者ハ內務大臣ニ訴願スルコトヲ得

4 第一項土地ノ一時使用ニ關スル組合ノ處分ニ不服アル者ハ第一次監督官廳ニ訴願シ其ノ裁決ニ不服アル者ハ內務大臣ニ訴願スルコトヲ得（大正十五年法律第七十九號改正）

第五十一條 組合内ノ一部ニ對シテ利益アル事件ニ關シテハ組合ハ不均一ノ賦課ヲ爲シ又ハ組合内ノ一部ニ對シテ特ニ賦課スルコトヲ得

2 舊慣アルモノハ組合規約ヲ以テ特別ノ賦課方法ヲ定ムルコトヲ得

第五十二條 組合費ノ賦課ヲ免除スヘキモノニ關シテハ市町村税ノ例ニ依ル

第五十三條 組合ハ其ノ營造物ヲ事業ノ妨害ト爲フサル範圍内ニ於テ他ノ目的ニ使用セシムルコトヲ得

- 2 前項ノ使用ニ付テハ使用料ヲ徴收スルコトヲ得
- 第五十四條 組合ノ區域數市町村ニ涉ルトキハ各市町村ハ管理者ノ求ニ依リ其ノ市町村内ニ於ケル組合費其ノ他組合ノ收入ノ賦課徴收ヲ爲スヘシ
- 2 前項組合費其ノ他組合ノ收入ノ徴收ニ關シテハ組合規約ノ規定ニ依リ徴收金百分ノ四以内ヲ其ノ市町村ニ交付スルコトヲ得
- 第五十五條 市町村ハ避クヘカラサル災害ニ依リ既收ノ組合費其ノ他組合ノ收入ヲ失ヒタルトキハ其ノ納入義務ノ免除ヲ組合ニ請求スルコトヲ得
- 2 組合ニ於テ前項ノ請求ニ應セサルトキハ市町村ハ其ノ通知ヲ受ケタル日ヨリ十四日以内ニ組合ノ第一次監督官應ニ訴願シ其ノ裁決ニ不服アルトキハ内務大臣ニ訴願スルコトヲ得(大正十五年法律第七十九號改正)
- 3 前項ノ裁決ニ對シテハ組合ヨリモ亦訴願ヲ提起スルコトヲ得
- 4 本條ノ裁決書ハ之ヲ市町村及組合ニ交付スヘシ
- 第五十六條 組合費其ノ他組合ノ收入ノ督促及滯納處分ニ關シテハ市町村税ノ例ニ依ル
- 2 前項ノ場合ニ關シテハ第五十四條第一項ノ規定ヲ準用ス
- 第五十七條 組合費其ノ他組合ノ收入ノ督促ニ付テハ手数料ヲ徴收スルコトヲ得
- 2 前條第二項ノ場合ニ於テハ前項ノ督促手数料ヲ其ノ市町村ニ交付スヘシ組合ノ徴收金ハ市町村ノ徴收金ニ次テ先取特權ヲ有シ其ノ追徴還付及時效ニ付テハ國税ノ例ニ依ル
- 第五十八條 管理者ハ組合費ノ賦課ヲ受ケタル者ノ中特別ノ事情アル者ニ對シ會計年度内ニ限リ其ノ納付ノ延期ヲ許スコトヲ得其ノ年度ヲ越ユル場合ハ組合會ノ議決ヲ經ヘシ

- 2 管理者ハ特別ノ事情アル者ニ限リ組合會ノ議決ヲ經テ組合費ヲ減免スルコトヲ得
- 第五十九條 組合費及夫役現品ノ賦課ヲ受ケタル者其ノ賦課ニ付違法又ハ錯誤アリト認ムルトキハ賦課令狀ノ交付後三月以内ニ管理者ニ異議ノ申立ヲ爲スコトヲ得
- 2 加入金使用料及手数料ノ徴收ニ付テモ亦前項ノ例ニ依ル
- 3 本條ノ異議ハ組合會ノ決定ニ付スヘシ其ノ決定ニ不服アル者ハ第一次監督官應ニ訴願シ其ノ裁決ニ不服アル者ハ行政裁判所ニ出訴スルコトヲ得(大正十五年法律第七十九號改正)
- 4 組合費其ノ他組合ノ收入ノ滯納處分ニ不服アル者ハ第一次監督官應ニ訴願シ其ノ裁決ニ不服アル者ハ行政裁判所ニ出訴スルコトヲ得(同上)
- 5 組合費其ノ他組合ノ收入ノ滯納處分中差押物件ノ公賣ハ處分ノ確定ニ至ル迄執行ヲ停止ス
- 第六十條 組合ハ特定ノ目的ノ爲積立基金ヲ設クルコトヲ得
- 第六十一條 組合ハ其ノ事業ノ關係上必要アル場合ニ於テハ寄附又ハ補助ヲ爲スコトヲ得
- 第六十二條 組合ハ其ノ負債ヲ償還スル爲又ハ組合永久ノ利益トナルヘキ支出ヲ要スル爲又ハ天災事變等ノ爲已ムヲ得サル場合ニ限リ組合債ヲ起スコトヲ得
- 2 組合債ヲ起スニ付組合會ノ議決ヲ經ルトキハ併セテ起債ノ方法利息ノ定率及償還ノ方法ニ付議決ヲ經ヘシ
- 3 組合ハ豫算内ノ支出ヲ爲ス爲本條ノ例ニ依ラス一時ノ借入金ヲ爲スコトヲ得
- 4 前項ノ借入金ハ其ノ會計年度内ノ收入ヲ以テ償還スヘシ

第六十三條 管理者ハ毎會計年度ノ歲入出豫算ヲ調製シ會計年度前通常組合會ノ議決ニ付スヘシ

2 管理者ハ組合會ノ議決ヲ經テ既定豫算ノ追加又ハ更正ヲ爲スコトヲ得

3 組合ノ會計年度ハ政府ノ會計年度ニ同シ

第六十四條 組合費ヲ以テ支辨スル事件ニシテ數年ヲ期シテ施行スヘキモノ又ハ數年ヲ期シテ其ノ費用ヲ支出スヘキモノハ組合會ノ議決ヲ經テ其ノ年期间各年度ノ支出額ヲ定メ繼續費ト爲スコトヲ得

第六十五條 豫算外ノ支出又ハ豫算超過ノ支出ニ充ツル爲豫備費ヲ設クヘシ

2 豫備費ハ組合會ノ否決シタル費途ニ充ツルコトヲ得ス

第六十六條 豫算ハ議決ヲ經タル後直ニ之ヲ第一次監督官廳ニ報告シ且ツ其ノ要領ヲ告示スヘシ

第六十七條 組合會ニ於テ豫算ヲ議決シタルトキハ管理者ヨリ其ノ謄本ヲ組合ノ會計事務ヲ掌ル官吏員ニ交付スヘシ

2 會計事務ヲ掌ル官吏員ハ管理者又ハ監督官廳ノ命令アルニ非サレハ支拂ヲ爲スコトヲ得ス又命令ヲ受クルモ支出ノ豫算ナキトキ又ハ豫備費支出及費目流用其ノ他財務ニ關スル規定ニ依ラサルトキ亦同シ

第六十八條 組合ノ支拂金ニ關スル時効ニ付テハ政府ノ支拂金ノ例ニ依ル

第六十九條 組合ノ出納ハ翌年ノ六月三十日ヲ以テ閉鎖ス

2 決算ハ出納閉鎖後一月以内ニ證書類ヲ併セテ會計事務ヲ掌ル官吏員ヨリ之ヲ管理者ニ

提出スヘシ管理者ハ之ヲ審査シ意見ヲ附シテ次ノ通常會迄ニ組合會ノ認定ニ付スヘシ

3 決算及其ノ認定ニ關スル組合會ノ議決ハ之ヲ第一次監督官廳ニ報告シ且決算ハ其ノ要領ヲ告示スヘシ

4 決算ノ認定ニ關スル會議ニ於テハ管理者及其ノ代理者共ニ議長タルコトヲ得ス

### 第六章 組合ノ聯合

第七十一條 水利組合ニ於テ共同事業ヲ爲スノ必要アルトキハ其ノ協議ニ依リ府縣知事ノ許可ヲ得テ水利組合ノ聯合ヲ設クルコトヲ得

2 水利組合聯合ハ之ヲ法人トス

3 水利組合聯合ニシテ其ノ聯合組合ノ數ヲ増減シ又ハ共同事業ノ變更ヲ爲サムトスルトキハ組合ノ協議ニ依リ府縣知事ノ許可ヲ受クヘシ其ノ聯合ヲ解カムトスルトキ亦同シ

4 水利組合聯合ニ關シテハ水利組合ニ關スル規定ヲ準用ス其ノ準用シ難キ事項及特ニ必要ナル事項ハ内務大臣ノ許可ヲ得テ府縣知事之ヲ定ム

### 第七章 組合ノ監督

第七十二條 組合ハ第一次ニ於テ府縣知事之ヲ監督シ第二次ニ於テ内務大臣之ヲ監督ス  
(大正十五年法律第七十九號改正)

2 監督官廳ハ組合事務ノ監督上必要ナル命令ヲ發シ處分ヲ爲スコトヲ得



3 上級監督官廳ハ下級監督官廳ノ組合事務ニ關シテ爲シタル命令又ハ處分ヲ停止シ又ハ之ヲ取消スコトヲ得

第七十三條 本法ニ規定スル異議ノ申立又ハ訴願ノ提起ハ處分ヲ爲シ又ハ決定書若ハ裁決書ノ交付ヲ受ケタル日ヨリ其ノ交付ヲ受ケサル者ハ告示ノ日ヨリ十四日以内ニ之ヲ爲スヘシ但シ本法中別ニ期間ヲ定メタルモノハ此ノ限ニ在ラス

2 本法ニ規定スル行政訴願ハ處分ヲ爲シ又ハ裁決書ノ交付ヲ受ケタル日ヨリ其ノ交付ヲ受ケサル者ハ告示ノ日ヨリ二十一日以内ニ之ヲ提起スヘシ

3 本法ニ規定スル異議ノ決定ハ文書ヲ以テ之ヲ爲シ理由ヲ附シ之ヲ申立人ニ交付スヘシ

4 本法ニ規定スル異議ノ申立ニ關スル期間ノ計算ニ付テハ訴願法ノ規定ニ依ル

5 異議ノ申立アルモ處分ノ執行ハ之ヲ停止セス但シ行政廳ハ其ノ職權ニ依リ又ハ關係者ノ請求ニ依リ必要ト認ムルトキハ之ヲ停止スルコトヲ得

第七十四條 監督官廳ハ必要アル場合ニ於テハ期間ヲ定メテ組合會ノ停會ヲ命スルコトヲ得

第七十五條 內務大臣ハ組合會ノ解散ヲ命スルコトヲ得

2 組合會解散ノ場合ニ於テハ三月以内ニ議員ヲ選舉スヘシ

第七十六條 組合ニ於テ法律勅令ニ依テ負擔シ又ハ當該官廳ノ職權ニ依テ命スル所ノ費用ヲ豫算ニ載セサルトキハ第一次監督官廳ハ理由ヲ示シテ其ノ費用ヲ豫算ニ加フルコトヲ得

2 組合又ハ管理者其ノ他ノ官吏吏員ニ於テ執行スヘキ事件ヲ執行セサルトキハ第一次監督

官廳ニ於テ之ヲ執行スルコトヲ得但シ其ノ費用ハ組合ノ負擔トス

3 本條ノ處分ニ不服アル組合又ハ管理者其ノ他ノ官吏吏員ハ行政裁判所ニ出訴スルコトヲ得(大正十五年法律第七十九號改正)

第七十七條 組合ニ於テ負債ヲ起シ並起債ノ方法利息ノ定率及償還ノ方法ヲ定メ又ハ變更セムトスルトキハ內務大臣及大藏大臣ノ許可ヲ受クシ但シ第六十二條第三項ノ借入金ハ此ノ限ニ在ラス

第七十八條 左ニ掲クル事件ハ府縣知事ノ許可ヲ受クヘシ

一 組合規約ヲ設定改正スル事

二 不動産ノ管理及處分ニ關スル事

三 不均一ノ賦課ヲ爲シ又ハ組合内ノ一部ニ對シ特ニ賦課ヲ爲ス事

四 加入金使用料手数料ヲ新設シ増額シ又ハ變更スル事

五 積立基金ノ設置管理及處分ニ關スル事

六 寄附及補助ヲ爲ス事

七 繼續費ヲ定メ又ハ變更スル事

第七十九條 組合ノ事務ニ關シ監督官廳ノ許可ヲ受クヘキ事件ニ付テハ監督官廳ハ許可申請ノ趣旨ニ反セスト認ムル範圍内ニ於テ更正シテ許可ヲ與フルコトヲ得

第八十條 組合ノ事務ニ關シ監督官廳ハ許可ヲ受クヘキ事件中其ノ輕易ナルモノハ命令ノ規定ニ依リ其ノ許可ノ職權ヲ下級監督官廳ニ委任スルコトヲ得

第八十一條 監督官廳タル府縣知事ハ第三十五條ノ委員及第三十六條ノ吏員ニ對シ懲戒ヲ

行フコトヲ得其ノ懲戒處分ハ譴責二十五圓以下ノ過怠金及解職トス（大正十五年法律第七十九號改正）

2 府縣知事ノ行ヒタル解職ニ不服アル者ハ内務大臣ニ訴願スルコトヲ得（同上）

3 府縣知事ハ吏員ノ解職ヲ行ハムトスル前其ノ停職ヲ命シ且ツ場合ニ依リ給料又ハ報酬ヲ支給セシメサルコトヲ得

4 懲戒ニ依リ解職セラレタル者ハ二年間水利組合ノ公職ニ選舉セラレ又ハ任命セラルルコトヲ得ス

第八十二條 組合吏員ノ服務紀律賠償責任身元保證及事務引繼ニ關スル規定ハ命令ヲ以テ之ヲ定ム

### 第八章 雜 則

第八十三條 本法ノ規定ニ依リ初テ議員ヲ選舉スル場合ニ於テ組合會ノ議決スヘキ事項ハ其ノ成立ニ至ル迄管理者ニ於テ之ヲ行フヘシ

第八十四條 本法ノ規定ニ依リ府縣知事ノ職權ニ屬スル事件ニシテ數府縣ニ涉ルモノアルトキハ關係府縣知事ノ具狀ニ依リ内務大臣ニ於テ其ノ事件ヲ管理スキ府縣知事ヲ指定スヘシ

第八十五條 本法ハ市制町村制ヲ施行セサル地ニハ之ヲ施行セス勅令ヲ以テ別ニ其ノ制定ム

### 附 則

第八十六條 本法施行ノ期日ハ勅令ヲ以テ之ヲ定ム（明治四十一年勅令第百九十號ヲ以テ同年十月一日施行）

2 水利組合條例ハ之ヲ廢止ス

第八十七條 本法施行ノ際現ニ存スル水利組合ハ本法ニ依リ設置シタルモノト看做ス

第八十八條 水利組合條例ニ依リ爲シタル諸般ノ行爲ハ仍其ノ效力ヲ有ス

第八十九條 水利組合條例ニ依リ爲シタル處分ニ對スル異議訴願又ハ訴訟ニ關シテハ水利組合條例ニ依ル

第九十條 本法施行ノ際現ニ存スル舊町村會又ハ水利土功會ニシテ其ノ目的トスル事業カ本法ノ規定ニ牴觸セサルトキハ之ヲ本法ノ規定ニ依リ設置シタル水利組合ト看做ス

2 前項ノ場合ニ於テ從來ノ吏員及議員ハ總テノ職ヲ失フモノトス

3 第一項ノ水利組合及其ノ管理者ハ府縣知事ニ於テ直ニ之ヲ告示スヘシ

4 前項ノ告示アリタルトキハ管理者ハ遲滞ナク組合規約ヲ定メ府縣知事ノ許可ヲ受クヘシ  
附 則 （大正十五年六月法律第七十九號附則）

1 本法ハ郡長廢止ノ日ヨリ之ヲ施行ス

2 本法施行ノ際必要ナル規定ハ命令ヲ以テ之ヲ定ム

●水利組合法ニ依リ豫算調製ノ式及費目流用其ノ他  
財務ニ關スル件

明治四十一年八月三日  
內務省令第十三號

(沿革) 大正元年十一月內務省令第十號改正

水利組合法第七十條ニ依リ豫算調製ノ式及費目流用其ノ他財務ニ關スル件左ノ通り定ム

第一條 組合費其ノ他一切ノ收入ヲ歲入トシ一切ノ經費ヲ歲出トシ歲入歲出ハ豫算ニ編入スヘシ

第二條 各年度ニ於テ決定シタル歲入ヲ以テ他ノ年度ニ屬スヘキ歲出ニ充ツルコトヲ得

第三條 各年度ニ於テ歲計ニ剩餘アルトキハ翌年度ノ歲入ニ編入スヘシ

第四條 歲入ノ誤納過納ト爲リタル金額ノ拂戻ハ各之ヲ收入シタル歲入ヨリ支拂フヘシ

歲出ノ誤拂過渡ト爲リタル金額現金前渡前金拂概算拂繰替拂ノ返納ハ各之ヲ支拂ヒタル經費ノ定額ニ戻入スヘシ

第五條 出納閉鎖後ノ收入支出ハ之ヲ現年度ノ歲入歲出ト爲スヘシ第四條ノ拂戻金戻入金ノ出納閉鎖後ニ係ルモノ亦同シ

第六條 繼續費ハ毎年度ノ支拂殘額ヲ繼續年度ノ終リ迄遞次繰越使用スルコトヲ得

第七條 歲出豫算ハ經常臨時ノ二部ニ大別シ其ノ各部及歲入豫算ハ之ヲ款項ニ區分シ第一號ノ式ニ依リ之ヲ調製スヘシ但シ必要アルトキハ歲入豫算ヲ經常臨時ノ二部ニ大別シ各部ヲ更ニ款項ニ區分スルコトヲ得

第八條 歲入歲出豫算ヲ提出スルトキハ豫算説明ヲ付スヘシ

第九條 繼續費ノ年期及支出方法ハ第二號ノ式ニ依リ之ヲ調製スヘシ

第十條 豫算ハ會計年度經過後ニ於テ更正又ハ追加ヲ爲スコトヲ得ス

第十一條 豫算ニ定メタル各款ノ金額ハ彼是流用スルコトヲ得ス豫算各項ノ金額ハ組合會ノ議決ヲ經テ之ヲ流用スルコトヲ得

第十二條 決算ハ豫算ト同一ノ區分ニ依リ之ヲ調製シ豫算ニ對スル過不足ノ説明ヲ付スヘシ

第十三條 會計年度經過後ニ至リ歲入ニ不足ヲ生シ歲出ニ充ツルニ足ラサルトキハ翌年度ノ歲入ヲ繰上ケ之ニ充用スルコトヲ得

第十四條 組合ノ出納ハ毎月例日ヲ定メテ検査シ且毎會計年度少クトモ二回臨時検査ヲ爲スヘシ

検査ハ管理者之ヲ爲シ臨時検査ニハ組合會ニ於テ選舉シタル議員二人以上立會ハシムヘシ

第十五條 組合ニ屬スル現金ノ出納及保管ノ爲組合會ノ議決ヲ經テ組合金庫ヲ置クコトヲ得

第十六條 金庫事務ノ取扱ヲ爲サシムヘキ銀行ハ組合會ノ議決ヲ經テ之ヲ定ム

第十七條 金庫事務ノ取扱ヲ爲ス者ハ現金ノ出納保管ニ付責任ヲ有ス

第十八條 金庫事務ノ取扱ヲ爲ス者ハ擔保ヲ組合ニ提出スヘシ其ノ擔保ニ關シテハ第一次監督官廳ノ許可ヲ經テ管理者之ヲ定ム

第十九條 管理者ハ組合金庫ヲ監督シ定期及臨時ニ現金帳簿ヲ検査シ又必要ト認ムルトキ

ハ臨機ノ處分ヲ爲スコトヲ得  
第二十條 本令ニ規定スルモノノ外組合ハ府縣知事ノ認可ヲ得テ必要ナル規定ヲ設クルコトヲ得

(第一號)

昭和何年度某府(縣)某市郡某町村某普通水利組合歲入歲出豫算書

歲入

第一款 組合費 金

第一項 段別 割 金

但田段別何程一段歩ニ付金何程畑段別何程一段歩ニ付金何程其ノ他準之

第二項 地價 割 金

但地租額ノ地價百分<sub>貳箇半</sub>何程地租壹圓ニ付金何程

第三項 家屋 割 金

但家屋坪數(又ハ棟數)何程一坪(一棟)ニ付何程

第四項 何々 金

但

第二款 夫役 金

第一項 夫役 金

但夫役何人一人ニ付金何程

第三款 現品 金

第一項 現品 金

但何品何程一箇(一件)ニ付金何程

第四款 財産<sub>ヨリ生スル</sub>收入 金

第一項 貸地料 金

第二項 小作米 金

第三項 貸付金穀利子 金

第四項 公債利子 金

第五項 何々 金

第五款 使用料及手数料 金

第一項 堤塘使用料 金

第二項 用惡水路使用料 金

第三項 何使用料 金

第四項 何手数料 金

第五項 何々 金

第六款 雜收入 金

第一項 不用品賣却代 金

第二項 加入 金

第三項 何々 金

第七款 前年度繰越金  
 第一項 前年度繰越金 金  
 第八款 補助金 金  
 第一項 國庫補助金 金  
 第二項 府(縣)補助金 金  
 第三項 郡補助金 金  
 第九款 寄附金 金  
 第一項 寄附金 金  
 第十款 組合債金 金  
 第一項 組合債金 金  
 第十款 何々金 金  
 第一項 何々金 金  
 歲入總計金

歲出

經常部

第一款 管理費金  
 第一項 給料金  
 第二項 雜給金  
 第三項 需用費金

第四項 何々金  
 第二款 會議費金  
 第一項 會議費金  
 第三款 事業費金  
 第一項 用惡水路費金  
 第二項 樋管費金  
 第三項 堰埭費金  
 第四項 排水機費金  
 第五項 堤防費金  
 第四款 警備費金  
 第一項 警備費金  
 第五款 諸稅及負擔金  
 第一項 諸稅金  
 第二項 負擔金  
 第六款 財產費金  
 第一項 維持費金  
 第二項 管理費金  
 第七款 積立基金蓄積金  
 第一項 積立基金蓄積金

- 第八款 組合費取扱費 金
- 第一項 徵收費 金
- 第二項 金庫諸費 金
- 第九款 何々々 金
- 第一項 何々 金
- 第十款 雜支 金
- 第一項 何々 金
- 第七款 豫備費 金
- 第一項 豫備費 金
- 經常部合計金
- 臨時部
- 第一款 事業費 金
- 第一項 用惡水路費 金
- 第二款 堤防費 金
- 第三款 何々 金
- 第二款 某費本年度支出額 金
- 第一項 某費ノ内某費 金
- 第三款 組合債費 金
- 第一項 元金償還 金

- 第二項 利子 金
- 第三項 雜費 金
- 第四款 補助費 金
- 第一項 某費補助 金
- 第五款 寄附金 金
- 第一項 府(縣)某費寄附 金
- 第二項 郡某費寄附 金
- 第三項 何々寄附 金
- 第六款 何々々 金
- 第一項 何々 金
- 臨時部合計金
- 歲出總計金
- 昭和何年何月何日提出

某府(縣)某市 郡某町村 某普通水利組合  
 管理者 氏 名 印

(第二號)  
 自昭和何年度 至昭和何年度 某府 縣 某市 郡某町村 某普通水利組合 某費繼續年期及支出方法  
 一金 內 譯 某費中某費

金

昭 and 何年度支出額  
同 何年度支出額

三〇

右云々(議決ヲ要スヘキ事業ノ大要ヲ記載ス)  
昭和何年何月何日提出

某府(縣)某市 普通水利組合 某郡某町村 普通水利組合 水害豫防組合 管理者 氏 名 印

某府(縣)某市 普通水利組合 某郡某町村 水害豫防組合 繼續費某費年度割

昭和何年度

|       |   |     |    |
|-------|---|-----|----|
| 科     | 目 | 豫算額 | 附記 |
| 第一款 某 | 費 | 円   |    |
| 第二項 何 | 々 |     |    |
| 第二項 何 | 々 |     |    |

昭和何年度

|       |   |     |    |
|-------|---|-----|----|
| 科     | 目 | 豫算額 | 附記 |
| 第一款 某 | 費 | 円   |    |
| 第一項 何 | 々 |     |    |
| 第二項 何 | 々 |     |    |

### ●水利組合會議員ノ資格及組合費賦課ノ資料

調査方ノ件

明治四十年六月七日  
岐阜縣訓令第三十六號

明治二十三年六月法律第四十六號水利組合條例ニ依リ管理者ヨリ其ノ市町村内ニ於ケル組合會議員ノ被選舉權ノ資格及組合費ヲ賦課スヘキ資料等ノ調査ヲ要求シタルトキハ其ノ需メニ應スヘシ

### ●水利組合吏員服務紀律

明治四十一年八月三日  
內務省令第十四號

水利組合吏員服務規律ニ關シテハ府縣吏員服務規律ノ規定ヲ準用ス

### 府縣郡吏員服務紀律

明治三十五年二月十四日  
內務省令第三號

第一條 府縣吏員ハ法令ニ從ヒ忠實ニ其ノ職務ヲ盡スヘシ

府縣吏員ハ其ノ職務ニ付指揮監督者ノ命令ヲ遵守スヘシ

第二條 府縣吏員ハ職務ノ内外ヲ問ハス職權ヲ濫用シ廉耻ヲ破リ其ノ他品位ヲ傷フノ所爲アルヘカラス

第三條 府縣吏員ハ總テ公務ニ關スル機密ヲ私ニ漏洩シ又ハ未發ノ事件若ハ文書ヲ私ニ漏洩スルコトヲ得ス其ノ職ヲ退クノ後ニ於テモ亦同シ但シ裁判所ノ召喚ニ依リ職務上ノ秘密ニ付訊問ヲ受ケタル場合ニ於テ指揮監督者ノ許可ヲ得タル事件ニ付テハ此ノ限ニ在ラス

第四條 府縣吏員ハ職務ノ爲出張ヲ命セラレタル場合ヲ除ク外指揮監督者ノ許可ヲ受クルニ非サレハ其ノ職務ノ地ヲ離ルルコトヲ得ス

第五條 府縣吏員ハ其ノ職務ニ關シ直接ト間接トヲ問ハス自己若ハ其ノ他ノモノノ爲ニ贈與其ノ他ノ利益ヲ供給セシムルノ約束ヲ爲スコトヲ得ス

府縣吏員ハ指揮監督者ノ許可ヲ受クルニ非サレハ其ノ職務ニ關シ直接ト間接トヲ問ハス自己若ハ其ノ他ノモノノ爲ニ贈與其ノ他ノ利益ヲ受クルコトヲ得ス

第六條 左ニ掲クル者ト直接ニ關係ノ職務ニ在ル府縣吏員ハ其ノ者又ハ其ノ者ノ爲ニスルモノハ饗燕ヲ受クルコトヲ得ス

一、府縣ノ爲ニ工事又ハ物件調達ノ請負ヲ爲ス者

二、府縣ニ屬スル金錢ノ出納保管ヲ擔任スル者

三、府縣ヨリ補助金又ハ利益ノ保證ヲ受クル起業者

四、府縣ト土地物件ノ賣買贈與貸借若ハ交換ノ契約ヲ爲ス者

五、其ノ他府縣ヨリ現ニ利益ヲ得又ハ得ントスル者

第七條 有給ノ府縣吏員ハ指揮監督者ノ許可ヲ受クルニ非サレハ營業ヲ爲シ若ハ家族ヲシテ營業ヲ爲サシメ又ハ給料若ハ報酬ヲ受クヘキ他ノ事務ヲ行フコトヲ得ス

第八條 本令ニ於テ指揮監督者ト稱スルハ府縣吏員ニ付テハ府縣知事ヲ謂フ

●水利組合吏員賠償責任及身元保證令

明治四十一年八月三日  
勅令第九十一號  
大正十五年六月二十四日  
勅令第二百二十號改正

第一條 組合吏員ハ本令ノ定ムル所ニ依リ組合ニ對シ現金、證券又ハ物品ノ亡失又ハ毀損ニ付賠償ノ責任ヲ有ス

第二條 組合ノ會計事務ヲ掌ル吏員其ノ管掌ニ屬スル現金、證券又ハ物品ヲ亡失又ハ毀損シタルトキハ管理者ニ於テ期間ヲ指定シ其ノ賠償ヲ命スヘシ但シ避クヘカラサル事故ニ原因シタルトキ又ハ其ノ亡失若ハ毀損シタル物品組合吏員其ノ他ノ者ノ使用ニ供シタルモノニシテ合規ノ監督ヲ怠ラサル場合ニ在リテハ組合會ノ議決ヲ經テ其ノ賠償ノ責任ヲ免除スヘシ

組合ノ會計事務ヲ掌ル吏員以外ノ吏員ニシテ其ノ執務上必要ナル物品ノ交付ヲ受ケタル者其ノ物品ヲ故意又ハ怠慢ニ因リ亡失又ハ毀損シタルトキハ管理者ニ於テ期間ヲ指定シ其ノ賠償ヲ命スヘシ

本條管理者ノ處分ニ不服アル吏員ハ第一次監督官廳ニ訴願シ其ノ裁決ニ不服アル者ハ內務大臣ニ訴願スルコトヲ得

本條ノ訴願ハ命令書又ハ裁決書ノ交付ヲ受ケタル日ヨリ十四日以内ニ之ヲ提起スヘシ

第三條 賠償金ノ徵收ニ關シテハ水利組合法第五十六條第一項、第五十七條及第五十九條第四項第五項ノ例ニ依ル

第四條 組合ノ會計事務ヲ掌ル吏員ニ對シ身元保證ヲ徵スルノ必要アリト認メタルトキハ組合ハ第一次監督官廳ノ許可ヲ得テ其ノ種類、程度其ノ他身元保證ニ關シ必要ナル規定ヲ設クルコトヲ得

附 則



本令ハ明治四十一年十月一日ヨリ之ヲ施行ス

附 則

(大正十五年六月勅令第二百二十號附則)

本令ハ大正十五年七月一日ヨリ之ヲ施行ス

從前ノ規定ニ依リ郡長ニ爲シタル許可ノ申請又ハ訴願ニシテ大正十五年六月三十日迄ニ許可ヲ得ヌ又ハ裁決ナキモノハ之ヲ府縣知事ニ爲シタル許可ノ申請又ハ訴願ト看做ス從前ノ規定ニ依リ郡長ノ爲シタル裁決ニ關スル訴願ニ付テハ仍從前ノ規定ニ依ル此ノ場合ニ於テハ訴願ノ提起ハ裁決ヲ爲シタル行政廳ヲ經由スルコトヲ要セス前項ノ訴願ノ裁決ニ對スル訴願ニ付テハ仍從前ノ規定ニ依ル

●水利組合條令施行ノ件

明治三十年十一月一日  
縣告示第二百六號

內務大臣ノ指揮ニ依リ本年十一月一日ヨリ本縣管下ニ水利組合條例ヲ施行ス

●水利組合法施行ニ關スル手續

明治四十一年十月九日  
訓令甲第十一號

(郡) 市 役 所  
町 村 役 場  
水利組合管理者

明治四十年(四月)法律第五十號水利組合法施行ニ關スル手續左ノ 定ム

第一條 (郡長)又ハ市町村長ニ於テ水利組合設置ノ必要アリト認ムルトキハ關係市町村長

ノ意見ヲ聞キ其ノ答申書ノ謄本及左記ノ調書ヲ添ヘ關係(郡長又ハ)市町村長連署ノ上知事ニ具申スヘシ

- 一、組合ノ種別及名稱
  - 二、組合ノ設置ヲ要スル事由及其ノ目的
  - 三、組合ノ區域及沿革並圖面
  - 四、組合區域内市町村別土地<sup>實有ト民有トニ區分</sup>地目毎ノ段別及地價額
  - 五、同上市町村別戶數及組合員ノ數
  - 六、水害豫防組合費ヲ賦課セントスル工作物アルトキハ其ノ種類及員數
  - 七、一ケ年度經費ノ概算額及組合費賦課ノ方法
  - 八、組合ノ財産トナスヘキモノアラハ其ノ種別及價格
- 第二條 水利組合法第十一條ニ依リ關係者、總代人ノ集會ヲ以テ總會議ニ充テムトスルノ申請書ニハ總代人選舉方法書ヲ添付スヘシ
- 第三條 水害豫防組合ニ於テ灌溉排水ニ關スル事業ヲ兼營セシムルノ許可申請書ニハ左記ノ調書ヲ添付スヘシ
- 一、事業ノ種類及沿革並圖面
  - 二、兼營ヲ要スル事由及其ノ目的
  - 三、兼營ノ爲ニ要スル一ケ年經費ノ概算額及組合費賦課ノ方法
  - 四、事業ニ屬スル財産ノ種別及其ノ價格
- 第四條 普通水利組合ノ廢置分合又ハ區域變更ノ許可申請書ニハ左記ノ調書ヲ添付スヘシ

但シ廢止ノ場合ハ第四號以下ノ調書ヲ要セス

- 一、廢置分合又ハ區域變更ヲ要スル理由
- 二、組合會議事録又ハ協議錄謄本
- 三、民法上ニ於ケル權利義務ノ關係及其ノ處理方法
- 四、分合又ハ變更ヲ要スル區域及圖書
- 五、同上區域内市町村別土地官有ト民有トニ區分地目毎ノ段別及地價額
- 六、同上區域内戸數及組合員ノ數
- 七、一ケ年經費ノ概算額及組合費賦課ノ方法
- 八、組合財産ノ種別及其ノ價格

新ニ普通水利組合ノ區域へ編入セラルル土地ニ對シテハ前項調書ノ外尙其ノ土地關係者ノ同意又ハ關係者ノ總會議若ハ總代人會ノ同意ヲ證シ得ヘキ書面ヲ添付スヘシ

普通水利組合ノ處置分合又ハ區域變更ノ爲組合規約ノ設定若ハ改正又ハ財産處分ヲ要スルトキハ同時ニ許可ヲ申請スヘシ但シ廢置分合又ハ區域變更ノ許可前ニ議決シ得ヘカラサルモノハ此ノ限ニ在ラス

第五條 水害豫防組合ノ廢置分合又ハ區域ノ變更ヲ要スルトキハ前條第一項(第二號)ノ調書ヲ添ヘ管理者ヨリ知事ニ具申スヘシ

前項ニ依リ財産處分ヲ要スルトキハ該財産誓ノ處分方法見込書ヲ添付スヘシ  
第六條 水利組合ノ事務ニ關シ町村長又ハ水利組合ノ管理者タル町村長ヨリ本縣へ提出スル書面中重要ナルモノニ對シテハ(郡長)意見ヲ副申スヘシ

### ●選舉錄樣式

大正十五年十二月一日  
縣訓令甲第五百五十二號

水利組合會議員ノ選舉錄ハ大正十五年六月内務省令第十九號市制町村制施行規則ニ定ムル市町村會議員ノ選舉錄樣式ニ準シ調製スヘシ

選舉錄樣式

昭和何年何月何日何組合會議員選舉會選舉錄

一 選舉會場ハ何市役所(何町(村)役場)(何ノ場所)ニ之ヲ設ケタリ

二 左ノ選舉立會人ハ何レモ選舉會ヲ開クヘキ時刻迄ニ選舉會ニ參會シタリ

|   |   |   |   |
|---|---|---|---|
| 住 | 所 | 氏 | 名 |
| 住 | 所 | 氏 | 名 |

選舉會ヲ開クヘキ時刻ニ至リ選舉立會人中何人參會セサルニ依リ市(町)長ハ臨時ニ選舉人名簿ニ登錄セラレタル者ノ中ヨリ左ノ者ヲ選舉立會人ニ選任シタリ

|   |   |   |   |
|---|---|---|---|
| 住 | 所 | 氏 | 名 |
|---|---|---|---|

三 選舉會ハ昭和何年何月何日午前(午後)何時ニ之ヲ開キタリ

四 選舉立會人中氏名ハ一旦參會シタルモ午前(午後)何時何々ノ事故ヲ以テ其ノ職ヲ辭シタル爲其ノ定數ヲ闕キタルニ依リ市(町)長ハ臨時ニ選舉人名簿ニ登錄セラレタル者ノ中ヨリ午前(午後)何時左ノ者ヲ選舉立會人ニ選任シタリ

|   |   |   |   |
|---|---|---|---|
| 住 | 所 | 氏 | 名 |
|---|---|---|---|

選舉立會人中氏名ハ一旦參會シタルモ午前(午後)何時何々ノ事故ヲ以テ其ノ職ヲ辭シタ

ルモ尙選舉立會人ハ二人(三人)在リ其ノ闕員ヲ補フノ必要ナキト認メ其ノ補闕ヲ爲ササル旨ヲ宣言シタリ

五 選舉長ハ選舉立會人ト共ニ投票ニ先チ選舉會ニ參會シタル選舉人ノ面前ニ於テ投票箱ヲ開キ其ノ空虛ナルコトヲ示シタル後内蓋ヲ鎖シ選舉長及選舉立會人ノ列席スル面前ニ之ヲ置キタリ

六 選舉長ハ選舉立會人ノ面前ニ於テ選舉人ヲ選舉人名簿ニ對照シタル後(到着番號札ト引換ニ)投票用紙ヲ交付シタリ

七 選舉人ハ自ラ投票ヲ認メ選舉長及選舉立會人ノ面前ニ於テ之ヲ投函シタリ

八 左ノ選舉人ハ選舉人名簿ニ登録セラルヘキ確定裁決書(判決書)ヲ所持シ選舉會場ニ至リタルニ依リ選舉長ハ之ヲシテ投票ヲ爲サシメタリ

九 左ノ選舉人ハ點字ニ依ル投票ヲ爲サントスル旨ヲ申立テタルヲ以テ選舉長ハ投票用紙ニ點字投票ナル旨ノ印ヲ押捺シテ交付シ投票ヲ爲サシメタリ

十 左ノ選舉人ニ對シテハ何々ノ事由ニ因リ選舉立會人ノ決定ヲ以テ(選舉立會人可否同數ナルニ依リ選舉長ノ決定ヲ以テ)投票ヲ拒否シタリ

十一 左ノ選舉人ニ對シテハ何々ノ事由ニ因リ選舉立會人ノ決定ヲ以テ(選舉立會人可否同數ナルニ依リ選舉長ノ決定ヲ以テ)點字投票ヲ拒否シタリ

住 所 氏 名

十二 左ノ選舉人ハ誤リテ投票用紙(封筒)ヲ汚損シタル旨ヲ以テ更ニ之ヲ請求シタルニ依リ其ノ相違ナキヲ認メ之ト引換ニ投票用紙(封筒)ヲ交付シタリ

住 所 氏 名

十三 左ノ選舉人ハ選舉會場ニ於テ演說討論ヲ爲シ(喧擾ニ涉リ)(投票ニ關シ協議ヲ爲シ)(何々ヲ爲シ)選舉會場ノ秩序ヲ紊シタルニ依リ選舉長ニ於テ之ヲ制止シタルモ其ノ命ニ從ハサルヲ以テ投票用紙(到着番號札)ヲ返付セシメ之ヲ選舉會場外ニ退出セシメタリ

住 所 氏 名

十四 選舉長ハ選舉會場外ニ退出ヲ命シタル左ノ選舉人ニ對シ選舉會場ノ秩序ヲ紊スノ虞ナシト認メ投票ヲ爲サシメタリ

住 所 氏 名

選舉長ニ於テ選舉會場外ニ退出ヲ命シタル左ノ選舉人ハ最後ニ入場シテ投票ヲ爲シタリ

住 所 氏 名

十五 午前(午後)何時ニ至リ選舉長ハ投票時間ヲ終リタル旨ヲ告ケ選舉會場ノ入口ヲ鎖シタリ

十六 午前(午後)何時選舉會場ニ在ル選舉人ノ投票終了シタルヲ以テ選舉長ハ選舉立會人ト共ニ投函ノ内蓋ノ投票口及外蓋ヲ鎖シタリ

十七 投票函ヲ閉鎖シタルニ依リ其ノ内蓋ノ鑰ハ左ノ立會人之ヲ保管シ外蓋ノ鑰ハ選舉長之ヲ保管ス

十八 選舉會ニ於テ投票ヲ爲シタル選舉人ノ總數

内

選舉人名簿ニ登録セラレタル選舉人ニシテ投票ヲ爲シタル者  
確定裁決書(判決書)ニ依リ投票ヲ爲シタル者  
投票拒否ノ決定ヲ受ケタル者ノ總數  
何人

十九 各投票分會長ヨリ投票函等左ノ如ク到着セリ

第一(何々)投票分會ノ投票函ハ投票分會長職氏名及投票立會人氏名携帯シ何月日午前  
(午後)何時著之ヲ檢スルニ異狀ナシ  
第二(何々)投票分會ノ投票函何々

二十 昭和何年何月何日選舉長ハ(總テノ投票函ノ送致ヲ受ケタルヲ以テ其ノ當日(翌日)  
午前(午後)何時ヨリ開票ヲ開始シタリ

二十一 選舉長ハ選舉立會人立會ノ上逐次投票函ヲ開キ投票ノ總數ト投票人ノ總數トヲ計  
算シタルニ左ノ如シ

投票總數

投票人總數

外

假ニ爲シタル投票數

四〇

氏名

何人

何人

何人

何票

何人

何票

假ニ爲シタル投票人數

投票總數ト投票人總數ト符合ス(投票總數ト投票人總數ト符合セス即チ投票總數ニ比シ  
何票多シ(少シ)(其ノ理由ノ明カナルモノハ之ヲ記載スヘシ)

二十二 投票分會ニ於テ拒否ノ決定ヲ受ケタル者ニシテ假ニ投票ヲ爲シタル者左ノ如シ

住所氏名

選舉長ハ右ノ投票ヲ調査シ選舉立會人左ノ通り之ヲ決定シタリ(選舉長ハ右ノ投票ヲ調  
査シ選舉立會人ノ決定ニ付シタルニ可否同數ナルニ依リ選舉長左ノ通之ヲ決定シタリ)

受理セシモノ

事由何々

事由何々

受理セサリシモノ

事由何々

住所氏名

二十三 選舉長ハ(假ニ爲シタル投票ニシテ投票受理スヘキモノト決定シタル投票ノ封筒  
ヲ開披シタル上)總テノ投票ヲ混同シ選舉立會人ト共ニ之ヲ点檢シタリ

二十四 選舉事務ニ從事スル職氏名及職氏名ノ二人ハ各別ニ同一被選舉人ノ得票數ヲ計算  
シタリ

二十五 有效又ハ無效ト決定シタル投票左ノ如シ

(一) 選舉立會人ニ於テ決定シタル投票數

何票

四一

内  
一有效ト決定シルモノ 何 票  
一無效ト決定シルモノ 何 票

内  
一成規ノ用紙ヲ用ヒサルモノ 何 票  
二現ニ組合會議員ノ職ニ在ル者ノ氏名ヲ記載シルモノ 何 票  
三、、、、、、 何 票

(二) 選舉立會人ノ決定ニ付シタルニ可否同數ナルニ依リ選舉長ニ於テ決定シタル投票數 何 票

内  
一有效ト決定シタルモノ 何 票  
一無效ト決定シタルモノ 何 票

内  
一成規ノ用紙ヲ用ヒサルモノ 何 票  
二現ニ組合會議員ノ職ニ在ル者ノ氏名ヲ記載シルモノ 何 票  
三、、、、、、 何 票

(三) 投票總數 何 票  
内  
一有效ト決定シタルモノ 何 票

一無效ト決定シタルモノ 何 票

内  
一成規ノ用紙ヲ用ヒサルモノ 何 票  
二現ニ組合會議員ノ職ニ在ル者ノ氏名ヲ記載シルモノ 何 票  
三、、、、、、 何 票

二十六 午前(午後)何時投票ノ点檢ヲ終リタルヲ以テ選舉長ハ各被選舉人ノ得票數ヲ朗讀シタリ

何 氏 票  
何 氏 票

二十七 各被選舉人ノ得票數左ノ如シ

二十八 選舉長ハ点檢濟ニ係ル投票ノ有效無效及受理スヘカラスト決定シタル投票ヲ大別シ尙有效ノ決定アリタル投票ニ在リテハ得票者毎ニ之ヲ區別シ無效ノ決定アリタル投票ニ在リテハ之ヲ類別シ各之ヲ一括シ更ニ有效無效及受理スヘカラスト決定シル投票別ニ之ヲ封筒ニ入レ選舉立會人ト共ニ封印ヲ施シタリ

二十九 選舉長ハ選舉立會人立會ノ上逐次開票分會長ノ報告ヲ調査シ自ラ開票ヲ行ヒタル部分ニ付各被選舉人ノ得票數ヲ朗讀シタル後開票分會毎ニ各被選舉人ノ得票數ヲ朗讀シ終リニ各被選舉人ノ得票數ヲ朗讀シタリ

三十 開票分會長ノ報告ノ結果ト選舉會ニ於テ爲シタル点檢ノ結果ト併セタル各被選舉人ノ得票總數左ノ如シ

右ノ内有效投票ノ最多數ヲ得タル左ノ何人ヲ以テ當選者トス

何 票 何 票  
氏 氏 氏 氏  
名 名 名 名

但シ氏名及氏名ハ得票ノ數相同シキニ依リ其ノ年齢ヲ調査スルニ氏名ハ何年何月何日生、氏名ハ何年何月何日生ニシテ氏名年長者ナルヲ以テ氏名ヲ以テ當選者ト定メタリ  
(同年月日ナルヲ以テ選舉長ニ於テ抽籤シタルニ氏名當選セリ依テ氏名ヲ以テ當選者ト定メタリ)

三十一 午前(午後)何時選舉事務ヲ終了シタリ

三十二 左ノ者ハ選舉會ノ事務ニ從事シタリ

職 氏 職 氏  
名 名 名 名

三十三 選舉會ニ臨監シル官吏左ノ如シ

官 職 氏 名

選舉長ハ此ノ選舉錄ヲ作り之ヲ朗讀シタル上選舉立會人ト共ニ茲ニ署名ス

昭和何年何月何日

選舉長

何府(縣)何市(何郡何町(村))長 氏 名

舉選立會人

氏 氏  
名 名

備考

一、様式ニ掲クル事項ノ外選舉長ニ於テ選舉ニ關シ緊要ト認ムル事項アルトキハ之ヲ記載スヘシ

### ●水利組合法第八十條ニ依ル命令ノ件

(大正元年十一月二十七日) 改(大正九年四月勅令第百九號、)  
(勅令第五十號) 正(十五年六月同第百十九號)

第一條 水利組合ノ事務ニ關シ主務大臣ノ許可ヲ要スル事項中左ニ掲クルモノハ府縣知事之ヲ許可スヘシ

一 退隱料、退職給與金、死亡給與金、遺族扶助料及其ノ支給方法ニ關スル事  
二 借入ノ翌年度ニ於テ償還スル負債ニ關スル事但シ借入金ヲ以テ償還スルモノニ付テハ此ノ限ニアラス

三 急施ヲ要スル災害復舊工事費ニ充ツル爲借入ルル償還期限三年以内ノ負債ニ關スル事(大正九年四月十七日勅令第百九號追加)

四 府縣【郡】ノ基金ヨリ借入ルル負債ニ關スル事(同上)

附 則

本令ハ大正二年一月一日ヨリ之ヲ施行ス

附 則 (大正十五年六月勅令第二百十九號附則)

四六

- 1 本令ハ大正十五年七月一日ヨリ之ヲ施行ス
- 2 従前ノ規定ニ依リ郡長ニ爲シタル許可ノ申請ニシテ大正十五年六月三十日迄ニ許可ヲ得サルモノハ之ヲ府縣知事ニ爲シタル許可ノ申請ト看做ス

●水利組合豫算編成ニ關スル件

明治四十三年十二月七日  
岐阜縣内務部長通牒

郡市町村水利組合豫算ノ金額ハ圓位ニ止ムル方便利ト存候條明治四十四年度豫算ヨリ左記標準ニ依リ御取扱可相成依命此段及通牒候

記

- 一 豫算ニ掲上スル金額ハ各目ニ於テ圓位未満ノ端數ヲ切捨テ圓位ニ止ムルモノトス
- 一 繼續費ニシテ既定ノ年度割額ニ圓位未満ノ端數アルモノハ之ヲ切捨テ圓位ニ止ムルモノトス
- 一 一定ノ換算率ニ依リ算定ヲ要スルモノ及契約其他ノ事由ニ依リ定額ノ支出ヲ要スルモノ等ニシテ圓位未満ノ端數切捨ノ爲實際不足ヲ生スルモノハ之ヲ切上ケ圓位ニ止ムルモノトス但シ此ノ場合ニ在リテハ其ノ事由ヲ豫算説明書或ハ備考ニ記載ヲ要ス

●土木工事取締規則

大正十一年七月五日  
縣令第三十五號

第一條 公共ノ利害ニ關係アル施設物ニシテ左ニ掲クルモノ、新築、改築、修繕、浚渫、變更、廢止若ハ除却ヲ爲サムトスル者ハ法令ニ別段ノ規定アルモノヲ除クノ外本則ニ依

リ知事ノ許可ヲ受クヘシ

- 一、道路、橋梁、河川、堤防、制水、護岸、運河、溝渠、除桁、揚水機、排水機、鑿泉  
(水量毎秒一立方尺以上ノモノ) 樋管、閘門、堰埭、溜池
- 二、河川溝渠、溜池等ヨリ引水、揚水又ハ之ニ注水若ハ遮斷シ或ハ之ニ流入又ハ是等ヨリ流出スル水ノ状態ヲ阻害スル施設物
- 三、河川、堤防、溝渠、溜池等ノ施設物又ハ敷地ニ固着シ若ハ其ノ床下ニ於テ施設スル工作物
- 四、河川、堤防ヲ横過シテ施設スル工作物

第二條 前條ノ許可ヲ受ケムトスル者ハ願書ニ左ノ事項ヲ記載シタル書類及圖面ヲ添付ス

ヘシ

- 一、目的、名稱、事由
- 二、施設物名
- 三、着手、竣工豫定年月日
- 四、設計書及圖面(設計書ニハ工事ノ種類、位置、工法、材料及員數工費ヲ記シ圖面ニハ工事施行ノ區域及附近ノ狀況ヲ示シタル實測平面圖、斷面圖並施設物ノ構造圖)但シ輕易ナル工事ノ圖面ハ平面見取圖ノミニテ妨ケナシ
- 五、敷地、潰地ハ一筆限リ郡、市、町、村、大字、地番、地目、臺帳面段別(三斜ヲ記入シタル千分ノ一ノ實測平面圖)及潰地トナルヘキ段別
- 六、公共團體ノ出願ニ於テハ其ノ議會ノ決議書寫

第三條 許可ヲ受ケタル者工事ニ着手セムトスルトキハ着手前ニ竣工シタルトキハ直ニ其ノ旨知事ニ届出テ竣功検査ヲ受クヘシ

第四條 天災其ノ他不可抗力ノ事故ニ因リ期間内ニ工事ニ着手又ハ竣工スルコト能ハサルトキハ出願ニ依リ相當ノ延期ヲ許可スルコトアルヘシ

第五條 許可ヲ受ケタル事項ヲ變更セムトスルトキハ更ニ知事ノ許可ヲ受クヘシ工事着手前事業ヲ廢止シタルトキハ許可書ヲ添ヘ其ノ旨知事ニ届出スヘシ

第六條 工事施行中又ハ工事竣功後ニ於テ他ニ障害ヲ及ホシ又ハ及ホサムトスル虞アリト認ムルトキハ知事ハ許可ヲ受ケタル者ヲシテ其ノ障害ヲ除却セシメ又ハ之ヲ豫防スル爲ニ必要ナル設備ヲナサシメ若ハ既設工作物ノ改築、變更又ハ除却ヲ命スルコトアルヘシ

第七條 知事ニ於テ公益上必要アリト認ムルトキハ前條ノ外更ニ必要ナル命令ヲ發シ又ハ既ニ發シタル命令ヲ變更スルコトアルヘシ

第八條 左ノ場合ニ於テハ許可ヲ取消スコトアルヘシ

- 一、期間内ニ工事ニ着手セス又ハ竣功ノ見込ナシト認メタルトキ
  - 二、本則又ハ許可ノ條件若ハ本則ニ基キテ發スル命令ニ違反シタルトキ
  - 三、詐欺ノ手段ニ依リ許可ヲ受ケタルトキ
  - 四、工事施行ノ方法適當ナラサルトキ
  - 五、公益上必要アリト認メタルトキ
- 第九條 許可ヲ受ケスシテ施行シタル工事又ハ前條ニ依リ許可ヲ取消サレタル作業ハ原狀ニ復舊スヘシ

前項ノ場合ニ於テ原狀ヲ失ヒタルトキハ知事ノ命スル所ニ依ルヘシ

第十條 本則又ハ本則ニ基キテ發スル命令ノ義務ヲ履行セス若ハ履行ノ方法適當ナラスト認ムルトキハ知事ハ義務者ニ代ツテ之ヲ執行シ又ハ第三者ヲシテ代テ之ヲ執行セシムルコトアルヘシ

前項ノ費用ハ許可ヲ受ケタル者若ハ前條ニ依リ原狀ニ復舊ノ命ヲ受ケタル者ノ負擔トス

第十一條 本則ニ依リ與ヘタル許可ニ依リテ生スル權利義務ハ知事ノ許可ヲ受クルニアラサレハ之ヲ他人ニ移スコトヲ得ス

第十二條 數人共同シテ許可ヲ受ケタルトキハ許可ニ因リテ生スル義務ハ連帶シテ之ヲ負擔スヘシ

第十三條 本則又ハ本則ニ基キテ發スル命令ニ依リ知事ノ爲シタル處分ノ爲ニ損害ヲ被ムルコトアルモ之カ賠償ヲ請求スルコトヲ得ス

第十四條 工事竣功後ノ維持ハ特別ノ規定又ハ慣習アルモノヲ除クノ外許可ヲ受ケタル者ノ負擔トス

第十五條 左ノ各號ノ一ニ該當スル者ハ五拾圓以下ノ罰金又ハ拘留若ハ科料ニ處ス

- 一、第一條ノ規定ニ違反シタル者
  - 二、第五條前段ノ規定ニ違反シタル者
  - 三、第八條第三號ノ規定ニ該當スル者
  - 四、本則ニ違反スル行爲ヲ教唆若ハ幫助シタル者
- 前項ノ規定ハ未成年者ノ違反行爲ニ對シテハ之ヲ法定代理人ニ適用シ法人ノ代表者其ノ



他ノ從業者ノ違反行為ニ對シテハ之ヲ法人ニ適用ス但シ法人ヲ處罰スヘキ場合ハ其ノ代表者ヲ以テ被告人トス

第十六條 本則ニ依リ知事ニ提出スヘキ願、届書ハ所轄町村役場、市役所、支廳ヲ經由スヘシ

附 則

第十七條 本則ハ大正十一年七月十五日ヨリ之ヲ施行ス

第十八條 本則施行前ニ許可ヲ受ケタル工事ハ本則ニ依リ許可ヲ受ケタルモノト看做ス  
明治二十四年(應)縣令第二十七號明治二十八年(府)縣令第四十五號ハ本則施行ノ日ヨリ之ヲ廢止ス

●土木工事取締規則ニ據リ提出スル

願書ニ關スル件

大正十一年九月十二日  
土第七八七〇號通牒

内務部長ヨリ各(郡)市長宛

本年七月五日縣令第三五號ヲ以テ公布相成候標記ノ件ニ關シテハ爾今右願書ニ該取締規則第一條ニ據リ許可ヲ受ケタキ旨記載セシメ進達相成度此段通牒候也

●堰埭竝水路設置ニ關スル書類進達方ノ件

大正十二年六月十二日  
土第三〇二三號通牒

内務部長ヨリ各(郡長)宛

水車運轉ノ爲メ之カ引水設備出願書類ハ客年七月縣令第三五號土木工事取締規則第二條ニ

依ルヘキモノニ有之候處近來進達書類中往々規定要項ノ具備ヲ缺キ爲メニ往復ヲ重ネ處理上支障不尠候ニ付爾來該規定ニ依リ書類ノ具備ヲ爲サシムルハ勿論尙左記事項ニ付充分調査ヲ遂ケ進達相成度此段及通牒候

追テ河川法施行竝同法準用河川ニ於ケル此種工事ハ工事取締規則ニ依ラサルモ書類ハ本件同様ノ取扱トシ本文ノ趣旨ニ依ルコト御了知相成度

記

一、堰埭竝溝渠新設(變更)願書 一通

一、川敷(又ハ溝渠)使用願書正副二通提出スルコト

一、堰埭竝溝渠(新設又ハ變更)工事設計書 一通

一、左記圖面添付ノコト

イ、工事施行ノ位置竝附近ノ景況ヲ示シタル實測平面圖又ハ陸地測量部圖

ロ、地番、地目、字界ヲ記入シタル字圖寫ニ堰埭及水車竝水路位置記載ノコト

ハ、施設物ノ構造圖、堰埭設置個所ニ於ケル河川橫斷圖(兩岸ニ堤防アル個所ハ堤防迄

堤防ナキ個所ハ少クトモ兩岸高水位ノ達スル位置迄、川底、平水位、洪水水位及堰埭位

置ヲ明示ノコト)

一、水路敷地一筆限潰地調書(所有者名記載)添付ノコト

一、水路敷地ノ地主ハ願人ナルヤ賃貸借地ナルヤ願書ニ明記シ賃貸借地ナルトキハ地主ノ承諾書ヲ添付セシムルコト

一、堰埭設置ノ流域ニ於テ木材川下及魚簇湖上ノ有無若シアトスレハ夫ニ對スル除害ノ設

備方法

- 一、隣地其ノ他利害關係者ノ有無若シアリトスレハ其ノ承諾書（承諾ヲ爲ササルトキハ其ノ理由書）
- 一、地元町村長ノ意見書添付ノコト
- 一、用悪水路ヨリ取水シ若ハ之ニ放水スルモノハ該水路管理者ノ承諾書添付ノコト
- 一、使用水量ノ有效落差、理論馬力數

●縣稅土木費支辨規則

（明治三十二年三月二十日縣令第十號）

（沿革）明治三十五年三月縣令第一九號、大正三年三月同第一二號、大正八年十二月同第五三號、大正九年三月同第二〇號、大正十年五月同第一九號改正

第一條 道路法及河川法ニ依リ縣ノ負擔ニ屬スルモノノ外左ニ掲タル工事ノ費用ハ縣費ヲ以テ之ヲ支辨ス

- 一、長良川堤防 左岸武儀郡安曾野村大字曾代右岸同郡同村大字安毛 以下河川法施行區域ニ至ル區間
- 二、砂防

第二條 類雪留ノ道路ノ附屬物トシ制水、護岸ハ堤防ノ一部トス

第三條 堤防工事ヲ施行スルトキハ市町村若ハ水利組合ヲシテ一年度ヲ通シ地元ノ地價百圓ニ付金貳拾五錢ヲ納付セシム但シ其ノ納付金額ハ豫定工費ノ半額ヲ限リトス  
前項ノ地元ハ堤防工事施行地ノ大字（大字ナキトキハ市町村）トシ地價ハ前年度一月一日ノ現在額ニ據ル

第四條 洪水防禦ノ費用ハ縣稅ヲ以テ支辨セス

第五條 左ノ場合ニ於テハ第三條ヲ適用セサルコトアルヘシ

- 一、非常災害ニ基ク復舊工事
- 二、利害ノ關係重大ナル改良工事
- 三、地元ノ利害ニ關係少ナシト認ムル工事

第六條 此ノ規則ハ明治三十二年四月一日ヨリ施行ス從前ノ令達ニシテ此規則ニ抵觸スルモノハ此規則施行ノ日ヨリ廢止ス

●土木費補助規則

大正十一年三月二十八日縣令第十一號

（沿革）明治三十二年三月縣令第十一號、大正十五年四月縣令第二三號、同年七月同第八九號改正

第一條 公共團體（市町村及其ノ他ノ公共團體）ノ負擔ニ屬スル土木費ニ對シテハ他ニ規定アル場合ヲ除クノ外本則ニ依リ縣費豫算ノ範圍内ニ於テ其ノ工事費ノ一部ヲ補助スルコトアルヘシ

第二條 前條ニ依リ補助スヘキ工事費左ノ如シ

- 一、道路ノ新設、改築工事費
- 二、橋梁ノ新設、架換、修繕工事費
- 三、河川又ハ堤防、水制、護岸ノ新築、改築、増築、浚渫、工事費
- 四、樋門（河川ノ堤防ニ設置スルモノ）ノ新設、改築工事費
- 五、樋門（前號ノ樋門ヲ除ク）用悪水路、溜池、常設堰埭揚水機、排水機ノ新設、改築工事費

六、砂防工事費

第三條 前條第一號及第二號ニ依ル補助ハ左ノ各號ノ一ニ該當スルモノニ限ル

一、主要ナル道路、橋梁ノ新設、改築、架換ニ在リテハ幅員二間以上ニシテ勾配及屈曲部中心線ノ半徑耐荷重等ハ道路構造令ニ適合スルモノ

二、副員九尺以上ニシテ其ノ他前號ニ同シキモノ

三、橋梁ノ修繕ニ在リテハ其ノ幅員九尺以上ニシテ其ノ他ノ構造ハ道路構造令ニ準スルモノ

第四條 左ノ各號ニ該當スルモノニ付テハ縣費ヨリ補助セス

一、一箇所ノ工事費五百圓未満ノモノ

二、堤防工事ニ要スル敷地竝地上物件移轉補償金

三、利害ノ關係小ナリト認ムル工事

第五條 補助金ハ工事費(縣ノ査定額)ニ對シ左ノ率ニ依リ之ヲ定ム

一、第三條第一號ノ工事 工事費ノ十分ノ六以内

二、第三條第二號及第三號ノ工事 工事費ノ十分ノ五以内

三、一等河川ニ於ケル第二條第三號ノ工事 工事費ノ十分ノ六以内

四、二等河川ニ於ケル第二條第三號ノ工事 工事費ノ十分ノ四以内

五、第二條第五號ノ工事 工事費ノ十分ノ二、五以内

六、第二條第六號ノ工事 工事費ノ十分ノ六以内

七、第二條第四號ノ工事 工事費ノ十分ノ四以内

前項ノ補助金ハ工事費精算ノ結果其ノ精算額カ査定額ヲ超過スル場合ハ査定額ニ依リ之ヲ定メ査定額ヨリ減少スル場合ハ精算額ニ依リ之ヲ定ム

本條第一項河川ノ等級ハ別ニ之ヲ公示ス

第六條 左ニ掲クルモノハ第五條ノ工事費ヨリ之ヲ控除ス

一、當該土木補助工事ニ對シ特定ノ受益者ヨリ供給若ハ寄附スル勞力、物件、金員

二、當該土木工事ニ對スル補助金

三、道路法第三十九條及第四十一條ニ依ル負擔金

前項ノ勞力及物件ハ時價ニ換算ス

第七條 本則ニ依リ縣費ノ補助ヲ受ケントスル公共團體ハ著大工事(工事費金千圓)ニ在リテ

ハ前々年度中著大ニ非サルモノニ在リテハ前々年度中ニ又急破工事ニ在リテハ其ノ事項ノ生シタル日ヨリ三十日以内ニ申請書(第一號)ヲ知事ニ差出スヘシ

前項ノ申請書ニハ左ノ圖書類ヲ添付スヘシ

一、工事設計書

設計書ニハ左ノ事項ヲ記載スヘシ

(イ) 工事計畫ノ要領

(ロ) 道路ハ長幅(有效幅員ニ非ラ)最急勾配最小曲線ノ半徑ノ新舊比較

(ハ) 橋梁ハ橋梁經間ノ長、幅、橋脚數ノ新舊比較及應力計算

(ニ) 河川堤防ハ長、幅、馬踏敷巾、高、洪水位、平水位

(ホ) 工事材料、人夫工事費算出ノ基礎等一切

- (ハ) 其ノ他參考トナルヘキ事項
- 二、本則第六條ニ依リ控除スヘキモノノ種別調査
  - 三、工事費ニ對スル財源調査
  - 四、關係議會ノ議決書寫
  - 五、道路、橋梁ノ新設、改築ニアリテハ道路法規定ニ依ル監督官廳ノ認可指令寫及新設ノ場合ハ路線認定並ニ道路區域ノ告示寫
  - 六、用地並地上物件調査
  - 七、工事箇所ヲ表示シタル陸地測量部發行五萬分一圖
  - 八、工事箇所ノ實測平面圖縮尺千二百分一以上
  - 九、工事箇所ノ縱斷面圖縮尺高二百分一以上距離千二百一以上(洪水水位及平水位ヲ示ス)
  - 十、工事箇所橫斷面圖縮尺二百分一以上(洪水水位及平水位ヲ示ス)
  - 十一、施設物ノ構造圖縮尺適宜
- 輕易ナル工事ニ付テハ前項中第九號及第十號ノ圖面ヲ省略スルコトヲ得
- 第八條 工事ハ指定ノ期限内ニ竣功スヘシ
- 第九條 工事ニ着手セントスルトキハ三日以前ニ知事ニ届出(第二號様式)ツヘシ
- 第十條 本則ニ依リ補助ノ指令ヲ受ケタル工事ハ知事ノ認可ヲ受クルニ非サレハ其ノ設計ヲ變更スルコトヲ得ス之ヲ變更セムトスルトキハ新舊ノ設計書ヲ添付シ其ノ事由ヲ記シ知事ニ申請(第三號様式)スヘシ
- 第十一條 天災其ノ他不可抗力ニ因ル事故ノ爲指定ノ期限内ニ竣功スルコト能ハサルトキ

- ハ期限前ニ之カ延期ヲ知事ニ申請(第四號様式)スヘシ
- 前項ノ申請書ニハ左ノ事項ヲ記載スヘシ
- 一、期限内ニ竣功シ能ハサル事由
  - 二、延期申請當時ノ出來歩合
  - 三、現場ニ集メタル材料ノ種別、數量
- 第十二條 工事場ニハ設計書ヲ備ヘ且ツ係員出頭工事ヲ監督スヘシ
- 第十三條 工事竣功シタルトキハ直ニ知事ニ届出(第五號様式)検査ヲ受クヘシ
- 第十四條 工事中又ハ竣功検査ノ際工事施行方法設計書ニ違ヒ又ハ工事不完全ナリト認ムルトキハ期日ヲ定メ全部又ハ一部ノ改築ヲ爲サシムル事アルヘシ
- 検査ノ爲メ必要ト認ムルトキハ工事ノ幾分ヲ取毀タシムルコトアルヘシ
- 前二項ニ基キ要スル費用ニ對シテハ補助金若ハ補償金ヲ交付セス
- 第十五條 竣功検査前天然、地變其ノ他不可抗力ニ因リ損害ヲ受ケタル場合其ノ部分ノ工事完全ニ施行シタルトキハ其ノ出來形ヲ認定シ相當ノ補助金ヲ交付スルコトアルヘシ
- 第十六條 工事廢止ノ必要ヲ生シタルトキハ知事ニ届出(第六號様式)ツヘシ
- 前項ノ場合ニ於テ其ノ部分工事完全ニ施行シタルトキハ其ノ出來形ヲ認定シ相當ノ補助金ヲ交付スルコトアルヘシ
- 第十七條 竣功検査ヲ受ケタルトキハ十日以内ニ補助金ノ請求書(第七號様式)ヲ知事ニ差出スヘシ
- 第十八條 補助金ハ竣功検査後ニ於テ交付スルモノトス但シ補助金額千圓以上ニシテ工事

出來形五分以上ニ達シタルトキハ其ノ工事費ニ對スル補助金ノ十分ノ八以内ノ内渡ヲ爲スコトアルヘシ

前項但書ニ依ル補助金ノ交付ヲ受ケムトスルトキハ請求書(第八號様式)ヲ知事ニ差出スヘシ

第十九條 左ノ各號ノ一ニ該當スル場合ニ於テハ補助ヲ取消シ又ハ停止シ若ハ交付シタル

補助金ノ一部若ハ全部ノ返還ヲ命スルコトアルヘシ

一、工事ヲ中止シ又ハ廢止シタルトキ

二、指定ノ期間内ニ工事ノ竣工ノ見込ナシト認メタルトキ又ハ竣工セサルトキ

三、本則又ハ本則ニ依リ發スル命令ニ違反シタルトキ

四、不正ノ所爲ニ依リ補助金ノ交付ヲ受ケタルトキ

五、本縣土木工事取締規則ニ違反シタルトキ

第二十條 本則ニ依リ差出スヘキ書類ハ所轄支廳ヲ經由スヘシ

第二十一條 非常災害ニ因ル工事費ノ補助ニ付テハ第二條、第三條、第四條、第一號及第

五條ノ補助率ヲ適用セサルコトアルヘシ

附 則

第二十二條 本則ハ大正十二年四月一日ヨリ之ヲ施行ス

第二十三條 本則施行前補助ノ指令ヲ受ケタルモノハ本則ニ依リ之ヲ受ケタルモノト看做

ス

第二十四條 郡制ノ廢止ニ因リ郡道ヲ町村道ニ認定シタル道路橋梁ニ關シ縣費ノ補助ヲ受

ケントスル公共團體ノ申請ハ大正十二年度ニ限り本則第七條ノ出願期限ヲ大正十二年五月三十一日迄トス

第一號様式

土木費補助ノ件申請

施行箇所

何都市町村大字、字、市道何路線(何川通)又ハ何々

工事種類

施行ヲ要スル理由

工事總額

金何

補助申請額

金何

市町村(公共團體)負擔額

金何

右ノ通ニ候間工事施行ノ義御許可ノ上縣費ヨリ御補助相成度何會ノ決議ヲ經土木費補助規則及土木工事取締規則ニ依リ此段申請候也

年月日

知事宛

市町村長（公共團體管理者）

氏

名

印

六〇

第二號様式

着手届

工事番號、土第番號

何郡市町村大字

一、何々工事

此工費 金何程

右工事何年何月何日ヨリ着手致スヘク候ニ付此段及御届候也

年月日

市町村長（公共團體管理者）

氏

名

印

第三號様式

工事變更ノ件申請

工事番號、土第番號

一、何々工事  
何郡市町村大字市道町村道何路線（河川通）又ハ何々

工費金 前設計工費金 何程（朱書）  
變更設計工費金 何程（墨書）

補助金 前補助金 何程（朱書）  
變更補助金 何程（墨書）

負擔金 前負擔金 何程（朱書）  
變更負擔金 何程（墨書）

設計變更ヲ要スル理由（新舊ノ設計書添附スルコト）

右ノ通ニ候間工事變更施行ノ件御許可（認可）相成度此段及申請候也

年月日

市町村長（公共團體管理者）

氏

名

印

知事宛

第四號様式

工事竣功期日延期ノ件申請

工事番號、土第番號

何郡市町村大字

一、何々工事

一、竣功シ能ハサル事由

一、申請當時ノ出来歩合

一、現場ニ集メタル材料ノ種別、數量

右工事何年何月何日迄竣功期日延期ノ義御許可(認可)相成度此段及申請候也

年月日

市町村長(公共團體管理者)

氏

名

印

知事宛

第五號様式

工事竣功届

工第 號、土第 號

何郡市町村大字地内

何々路線(河川通)又ハ何々

一、何々工事

此工事費金何程

右工事昭和何年何月何日竣功候ニ付此段及御届候也

年月日

市町村長(公共團體管理者)

氏

名

印

知事宛

前記ノ工事精算額ハ金何程ニ相違無之候也

年月日

市町村長(公共團體管理者)

氏

名

印

第六號様式

工事廢止ノ件届

工第 號、土第 號

何郡市町村大字何々路線

一、何々工事

此工事費金何程

工事廢止ノ理由

右工事廢止致度候ニ付此段及御届候也

年月日

市町村長(公共團體管理者)

知事宛

氏

名 印

六四

第七號樣式

請 求 書

工第 號、土第 號、竣功月日

工 事 費 何 程

工 事 精 算 金 何 程

內 譯

縣費補助金 何 程

市町村(公共團體) 何 程

一金何程 收入役 何 某 渡

但シ何郡市町村地内何路線河川通道路路堤防護岸修繕工事縣費補助金竣功ニ付全額

右金員御渡相成度候也

年 月 日

市町村長(公共團體管理者)

氏

名 印

知事宛

第八號樣式

請 求 書

工第 號、土第 號、竣功月日

工 事 費 金 何 程

工 事 精 算 金 何 程

內 譯

縣費補助金 何 程

市町村(公共團體)費金 何 程

金 何 程 收入役 何 某 渡

但何郡市町村地内何路線河川通道路路堤防護岸修繕工事縣費補助金竣功ニ付出來形何

分ノ八歩金(外何程年月日領收濟)

右金員御渡相成度候也

年 月 日

市町村長(公共團體管理者)

氏

名 印

知事宛

●土木補助規則施行細則

明治三十二年三月二十五日訓令第三十號

(沿革)

明治三十九年三月訓令第一二號、同年七月訓令第四九號、同年九月訓令第五九號、同年十一月訓令第七

二號、大正二年二月訓令甲第五號、同四年一月訓令第三號、大正九年三月訓令第一六號、大正十年十月

訓令第三七號改



郡市役所  
町村役場  
公共組合

第一條 郡市町村若クハ公共組合ノ土木費ニ對シ縣費ノ補助ヲ請ハントスルトキハ設計書

及圖面ヲ添ヘ第一號様式ニ據リ二通ヲ作り知事ヘ申請スヘシ

前項ノ申請書ハ新設若ハ改築ノ著大工事ニ就テハ前々年度中ニ著大ニアラサルモノ及修

繕工事ニ就テハ前年度二月末日迄ニ急破工事ニ就テハ事故ノ生シタル日ヨリ三十日以内

ニ差出スヘシ

前項ノ著大工事ハ申請補助金千圓以上ノモノトス

第二條 前條ノ設計書ハ第二號様式ニ據ルヘシ

第三條 補助ヲ申請シタル個所ニハ第三號様式ニ據リ標札ヲ建置クヘシ

第四條 破堤ノ區域ヲ増大ナラシメサル爲又ハ破堤後浸水ヲ抑止スル爲メ臨時ニ要スル費

用ハ洪水防禦ノ費用トス

第五條 規則第六條ノ道路ハ幅員九尺以上ヲ有スルモノ及九尺以上ニ改築又ハ變更スルモ

ノニ限ル

第六條 郡市町村公共組合負擔ノ費用ハ規則第十條ノ場合ニハ相互通算スルモノトス

第七條 適當ノ注意ヲ缺キタルカ爲メニ生セシ破損ニ對スル費用ハ縣費ヨリ補助セサルモ

ノトス

第八條 知事ハ主務官吏吏員ヲ派遣シ補助工事ヲ監督セシムルコトアルヘシ

第八條ノ二 工事ニ着手セントスルトキハ着手ノ日ヨリ七日以前ニ第三號ノ二様式ニ依リ

其ノ旨届出ヘシ

第九條 天災其ノ他不可抗力ニ因ル事故ノ爲指定ノ期限ニ竣功スルコト能ハサル場合ニ限

リ相當ノ延期ヲ許可スルコトアルヘシ

第十條 延期ノ申請書ニハ左ノ事項ヲ記スヘシ

一、竣功シ能ハサル事由

二、申請當時ノ出來歩合

三、現場ニ集メタル材料ノ數

第十一條 工場ニハ設計書ヲ備ヘ且ツ掛員ヲ差出シ置クヘシ

第十二條 主務官吏、吏員ニ於テ設計書ニ違ヒタルモノト認ムルトキハ日時ヲ期シ改造修

補ヲ命スルコトアルヘシ

第十三條 水利交通其ノ他ノ必要ニ依リ設計ノ變更ヲ命スル場合ニハ補助金額ヲ増減シ工

事ノ中止ヲ命スル場合ニハ知事ハ損害ノ責ニ任セス工事ノ廢止ヲ命スル場合ニハ其ノ出

來形ヲ認定シテ相當ノ補助ヲナスモノトス

第十四條 設計ヲ變更スルノ必要ヲ生シタルトキハ新舊ノ設計書ヲ添付シ其ノ事由ヲ明記

シタル申請書二通ヲ差出スヘシ

第十五條 工事竣功シタルトキハ第四號様式ニ届出検査ヲ受クヘシ

第十六條 工事廢止ノ必要ヲ生シタルトキハ其ノ事由ヲ明記シテ許可ヲ請フヘシ

前項許可ノ場合ニハ其ノ出來形ヲ認定シテ幾分ノ補助ヲナスコトアルヘシ

天災其ノ他抗拒スヘカラサル事由ノ爲流亡又ハ崩潰シタル工事ニ付テハ前項ヲ適用スルコトアルヘシ

第十七條 左ノ場合ニ於テハ補助ノ許可ヲ取消スコトアルヘシ

一、第十二條第十三條ノ命令ニ違背シタルトキ

二、相當期間ニ着手セス相當材料ヲ備ヘス又ハ相當職工人夫ヲ使用セス事業緩慢ニ涉リテ指定ノ期間ニ竣功セス若ハ竣功シ難キト認メタルトキ

補助ノ許可ヲ取消シタル場合ニハ前條第二項ヲ適用スルコトアルヘシ

第十八條 補助金ハ工事竣功検査済ノ後ニ於テ下付スルモノトス但シ補助金額百圓以上ニシテ工事出来ノ歩合カ郡市町村若ハ公共組合負擔ノ金額ニ相當以上ト認ムルトキ其ノ以上ノ分ニ對シ八分以内内渡金ヲナスコトアルヘシ

前項補助金ノ下付ヲ請求セントスルトキハ第五號様式ノ請求書ヲ差出スヘシ

(第一號様式)

土木費補助ノ件申請

施行 個所

何郡市町村ヨリ何郡市町村ニ至ル何路線ノ何郡市町村大字字(何川通郡市町村字)(郡市町村大字)

工事ノ種類

工費總額

金何 程

施行ヲ要スル事由

關係區域

何郡市町村、何々組合

關係區域ノ地價

金何 程

補助金申請額

金何 程

郡市町村(公共組合)負擔額

金何 程

右ノ通ニ候間縣費ヨリ御補助相成度何會ノ決議ヲ經テ此段申請候也

年月日

郡市町村長(公共組合管理者)

備考

第一條第二項ニ依ル著大工事ノ申請書ニハ負擔額ニ對スル詳細ナル財源調査ヲ添付スヘシ

(第二號様式)

何村



設第 號

何郡市、町、村大字

一、何々工事

此工事費金何 程

右工事何年月何日竣工候ニ付及御届候也

年 月 日

郡市町村長(公共組合管理者)

前記ノ工事費精算額ハ金何程ニ相違無之候也

年 月 日

知事宛

郡市町村(公共組合管理者)

(第五號様式)

請 求 書

工事費金何 程 (内二第何號)

工事費精算金何程

内 譯 縣費補助金何 程

郡市町村(公共組合)費金何 程

一金何 程 收入役 何 某渡

但何郡市町村地内河川通堤防護岸(何々)修繕工事縣費補助金竣工ニ付全額(出來形何分ノ八歩金)(外金何程年月日領收濟)

右金員御渡相成度候也

年 月 日

郡市町村長(公共組合管理者)

知 事 宛

備考

一、請求書ニハ收入役ノ印鑑ヲ一葉添付スヘシ

二、領收書ハ請求書ニ倣ヒ調製出納吏宛ニスヘシ

三、(削除)

樋管工事設計ニ關スル件

(大正十一年四月十八日土第二六二九號通牒)

内務部長ヨリ各郡長宛

樋管新築改築修繕工事ニ就テハ漸次改良シ其堅牢ヲ期スルト雖モ浸水漏水等多クアリテ樋管ハ堤防破壊若ハ河水浸入ノ一原因ト見做サルルハ甚タ遺憾トス之畢竟施工法ノ適當ナラサルコトモ主タル原因ニ有之候間將來主要樋管ハ別紙ノ方法ニ依ル防水壁ヲ設クルニ非サレハ補助ノ詮議相成ラサルコトニ決定候間右ニ依リ施行候様關係組合及町村ヘ洩レナク御指示相成度此段及通牒候也

樋管工事施行方法注意事項

一、樋管工事ハ之ヲ大別シテ基礎軀体埋返工事ノ三種トシ之カ施行ニハ假締切堤防堀割水替作業等ヲ必要トス現今右施行方法ノ實際ヲ見ルニ起工期一般ニ遲滞シ出水時期ノ切迫