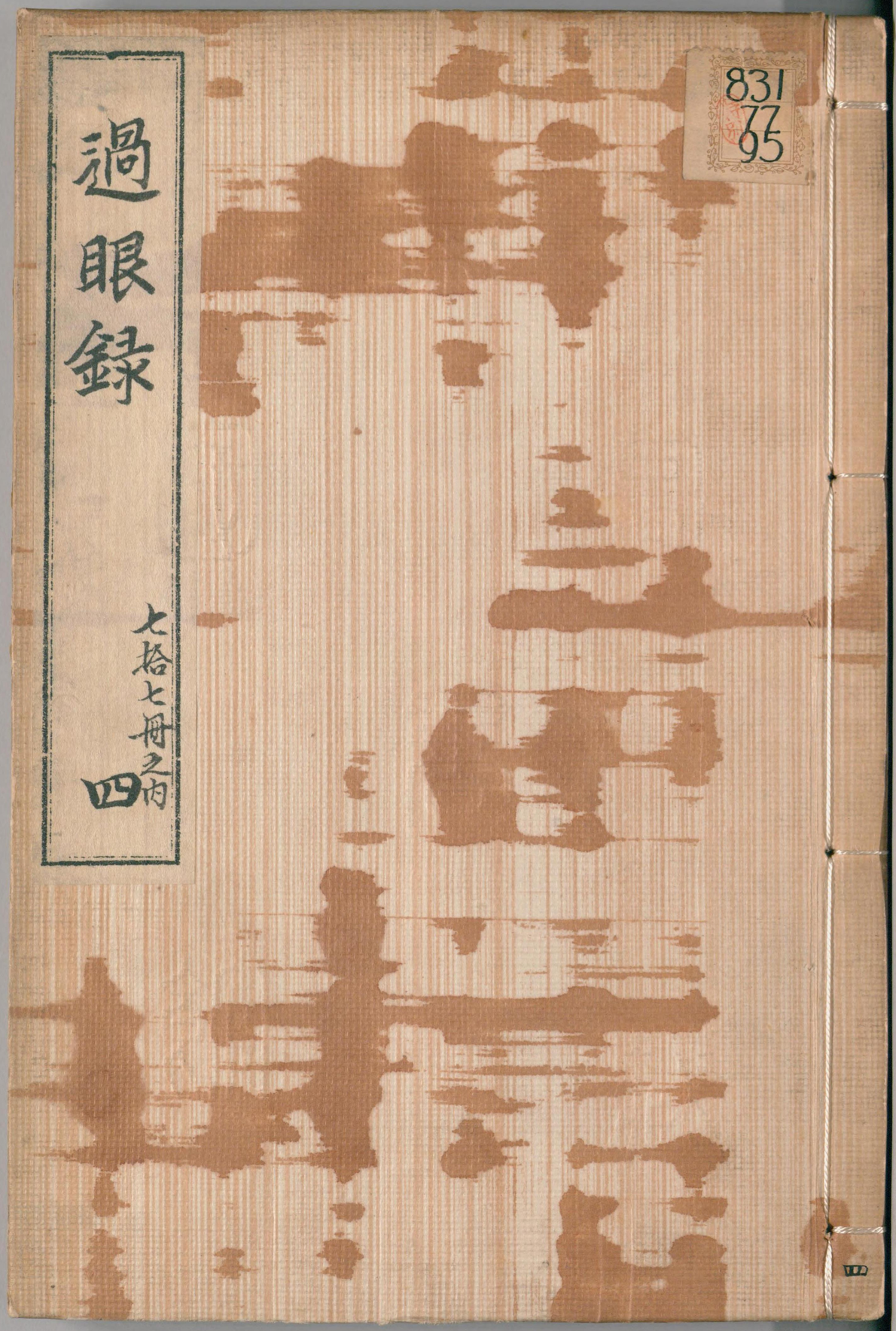

過眼録

七拾七冊之内

四

831
77
95

国立国会図書館　タイトル『過眼録』 請求記号 831-95

ガラス使用

国立国会図書館　タイトル『過眼録』　請求記号 831-95

ガラス使用

国立国会図書館　　タイトル『過眼録』　請求記号 831-95

ガラス使用

国立国会図書館　タイトル『過眼録』　請求記号 831-95

ガラス使用

国立国会図書館　タイトル『過眼録』　請求記号 831-95

ガラス使用

三隅影中 雲平

尚信筆

国立国会図書館　タイトル『過眼録』 請求記号 831-95

ガラス使用

自適齋筆

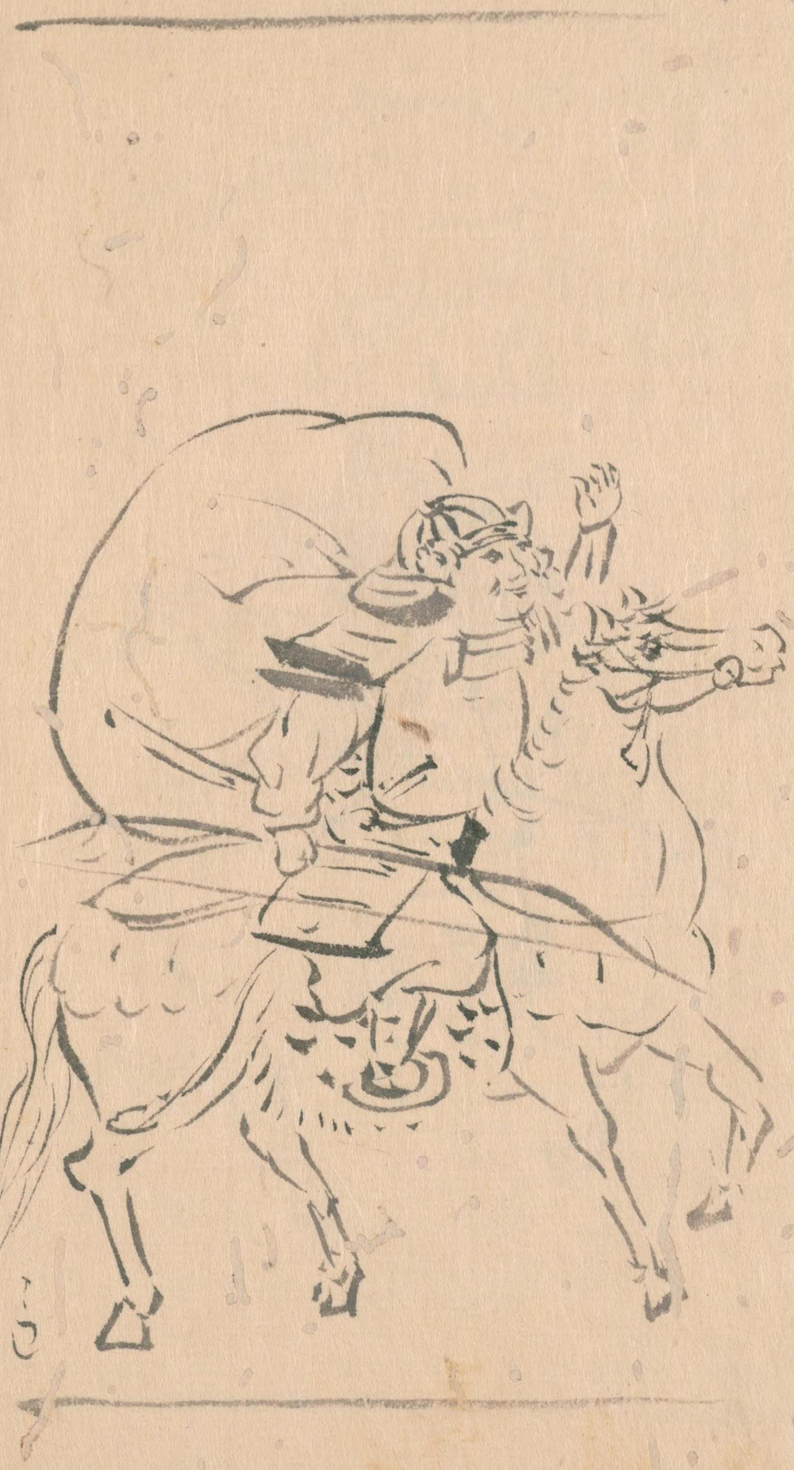

国立国会図書館　タイトル『過眼録』　請求記号 831-95

ガラス使用

国立国会図書館

国立国会図書館　タイトル『過眼録』　請求記号 831-95

ガラス使用

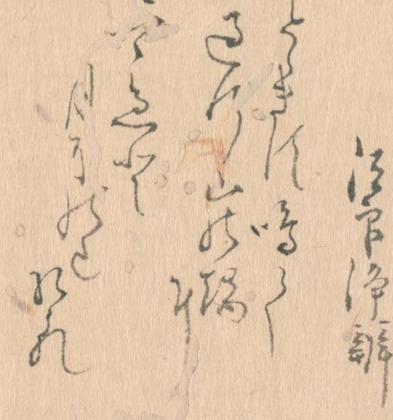

国立国会図書館　タイトル『過眼録』　請求記号 831-95

ガラス使用

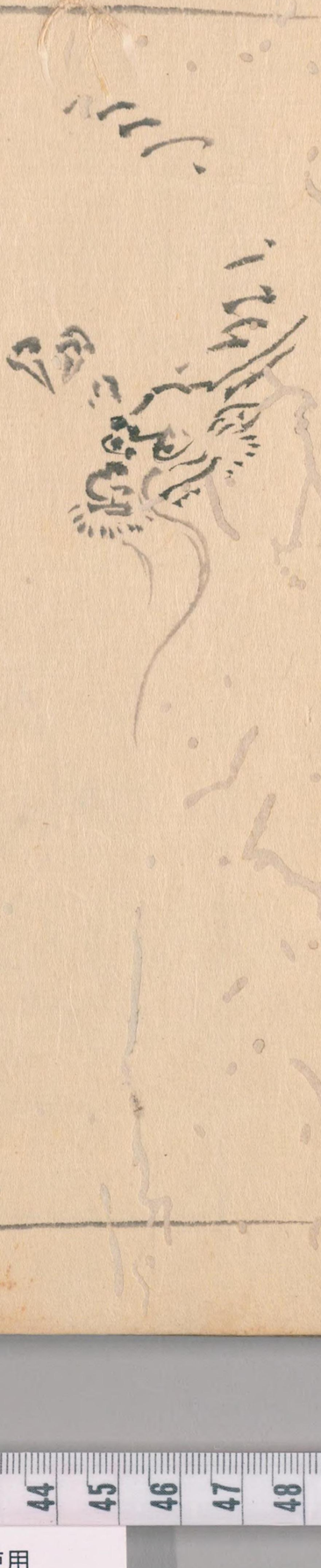

国立国会図書館　タイトル『過眼録』　請求記号 831-95

ガラス使用

三幅ノ

常信書

国立国会図書館　タイトル『過眼録』 請求記号 831-95

ガラス使用

国立国会図書館　タイトル『過眼録』　請求記号 831-95

ガラス使用

三幅景中
守景筆
平原淡彩

国立国会図書館　タイトル『過眼録』　請求記号 831-95
ガラス使用

雲谷法眼等璠筆

国立国会図書館　タイトル『過眼録』 請求記号 831-95

ガラス使用

元儒雪嗣

時信筆十一

国立国会図書館　タイトル『過眼録』　請求記号 831-95

ガラス使用

国立国会図書館　タイトル『過眼録』　請求記号 831-95

ガラス使用

国立国会図書館　タイトル『過眼録』　請求記号 831-95

ガラス使用

安信筆

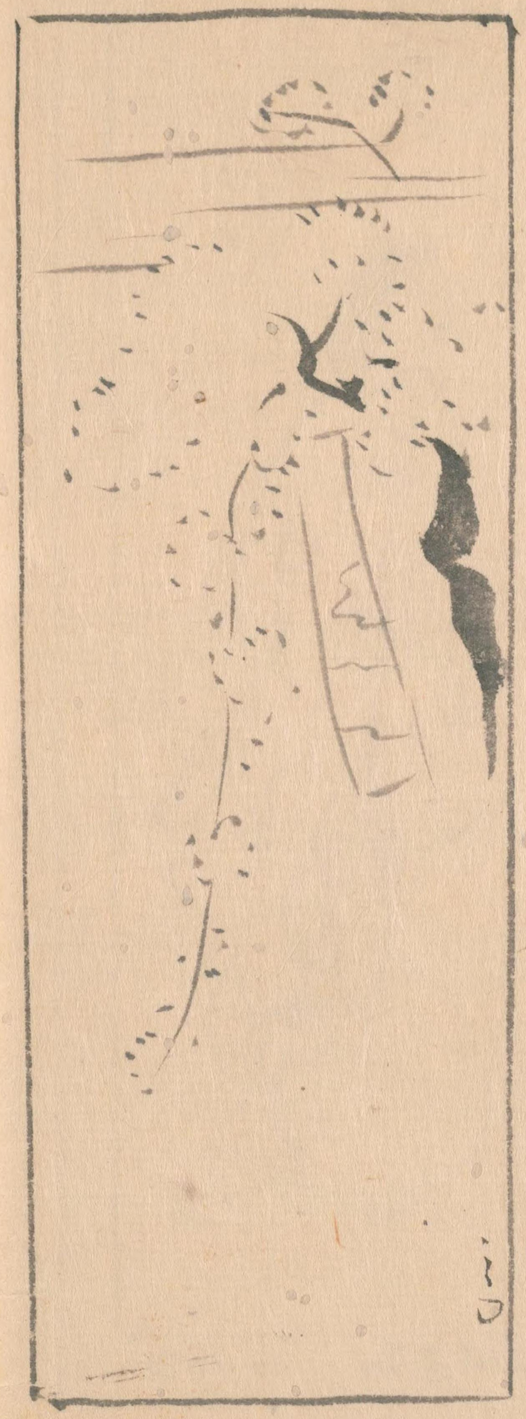

景信画

国立国会図書館　タイトル『過眼録』　請求記号 831-95

ガラス使用

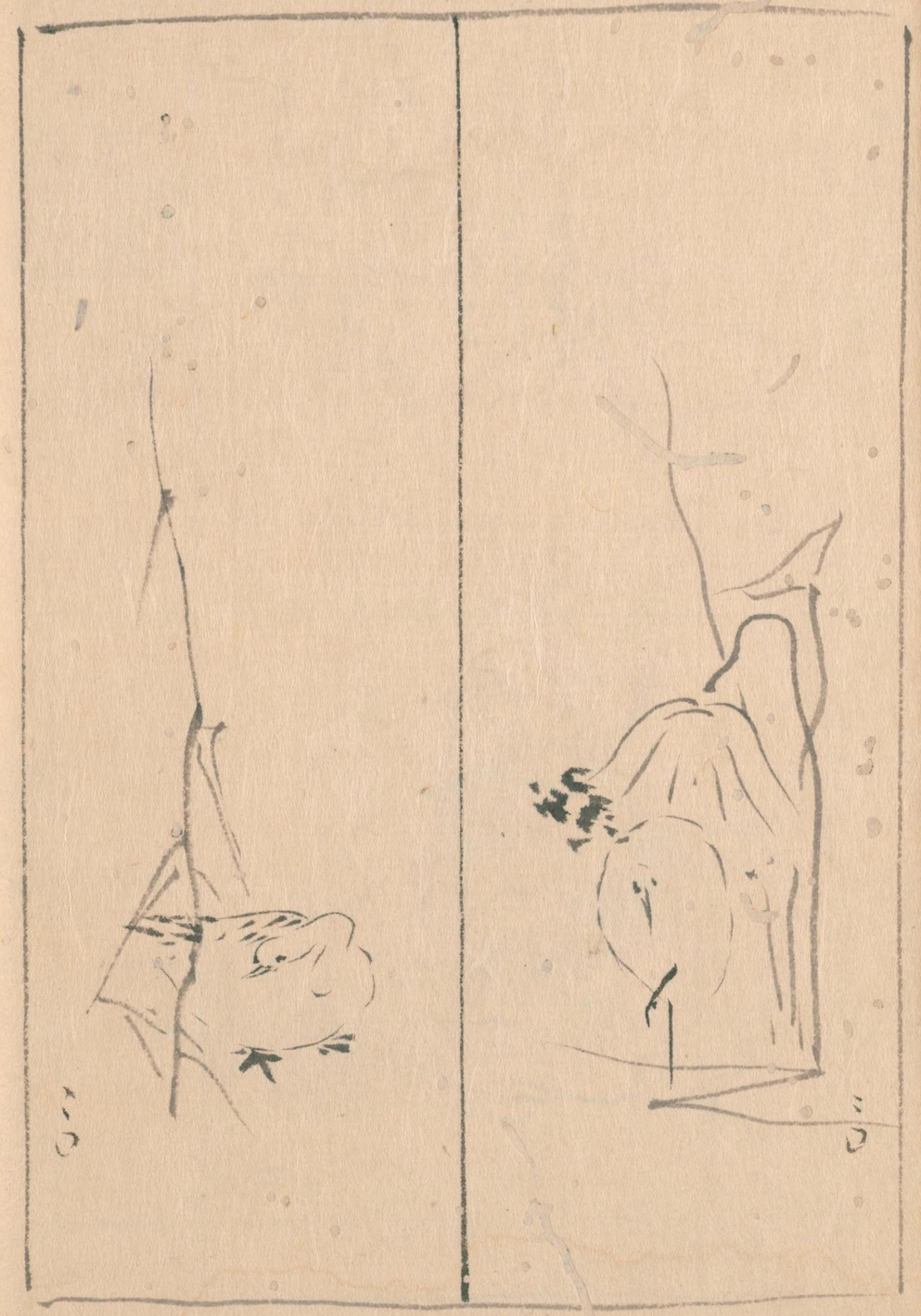

国立国会図書館　　タイトル『過眼録』　請求記号 831-95

ガラス使用

国立国会図書館　タイトル『過眼録』　請求記号 831-95

ガラス使用

龍古

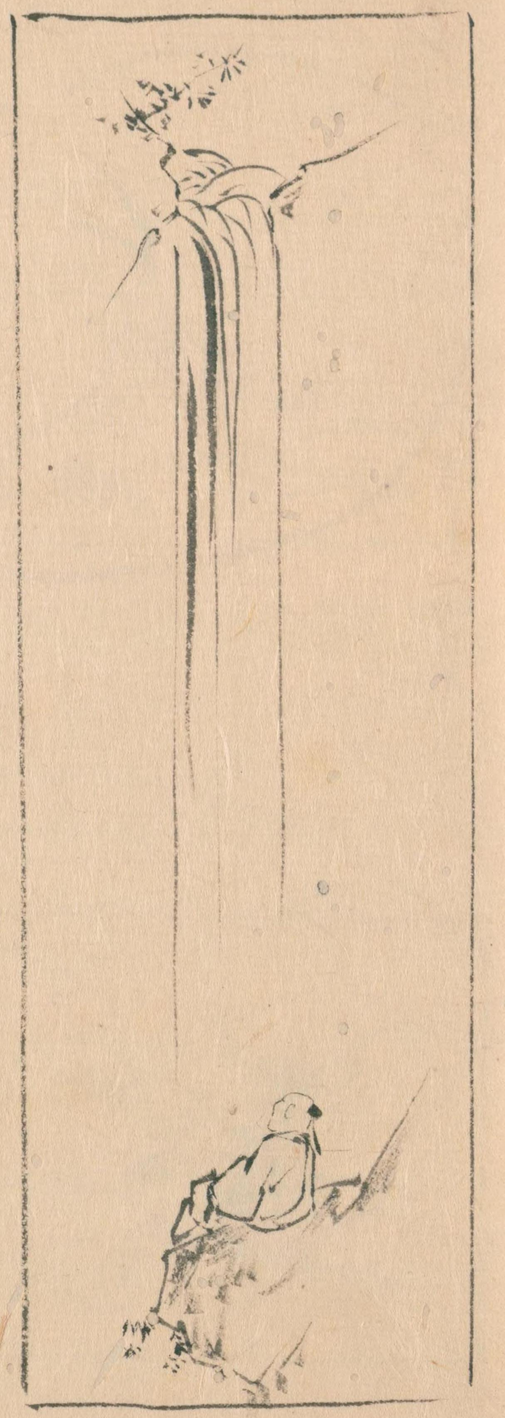

國立国会図書館　タイトル『過眼録』　請求記号 831-95

ガラス使用

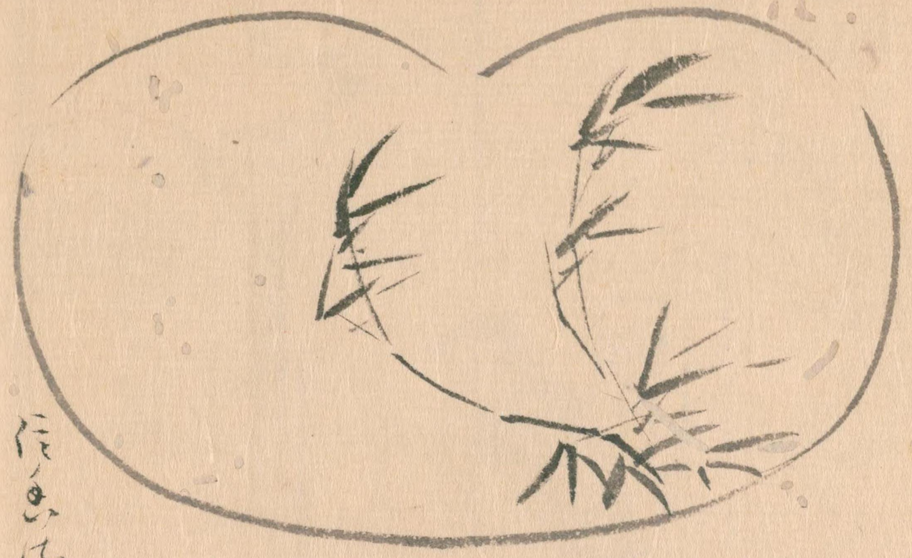

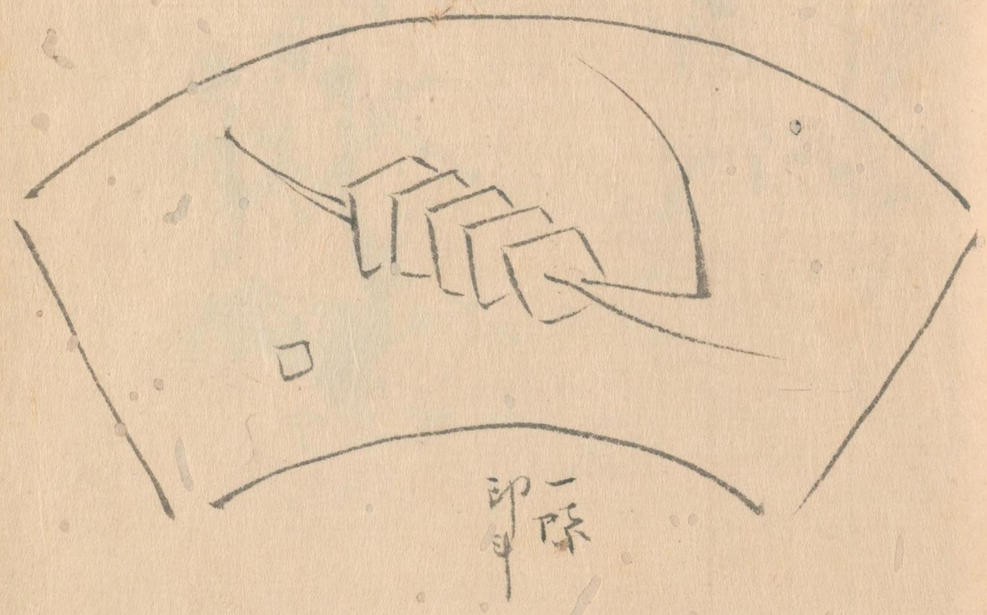

国立国会図書館　タイトル『過眼録』　請求記号 831-95

ガラス使用

国立国会図書館　タイトル『過眼録』　請求記号 831-95

ガラス使用

国立国会図書館　タイトル『過眼録』　請求記号 831-95　　ガラス使用

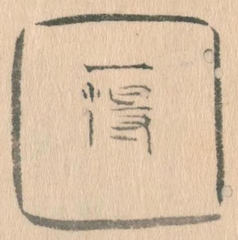

泉谷併西巖寺
古閑和尚幸

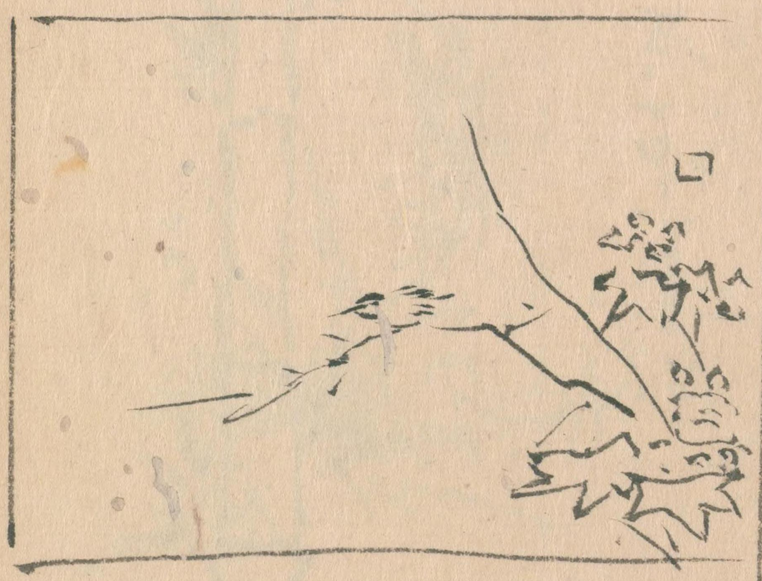

国立国会図書館　タイトル『過眼録』 請求記号 831-95
ガラス使用

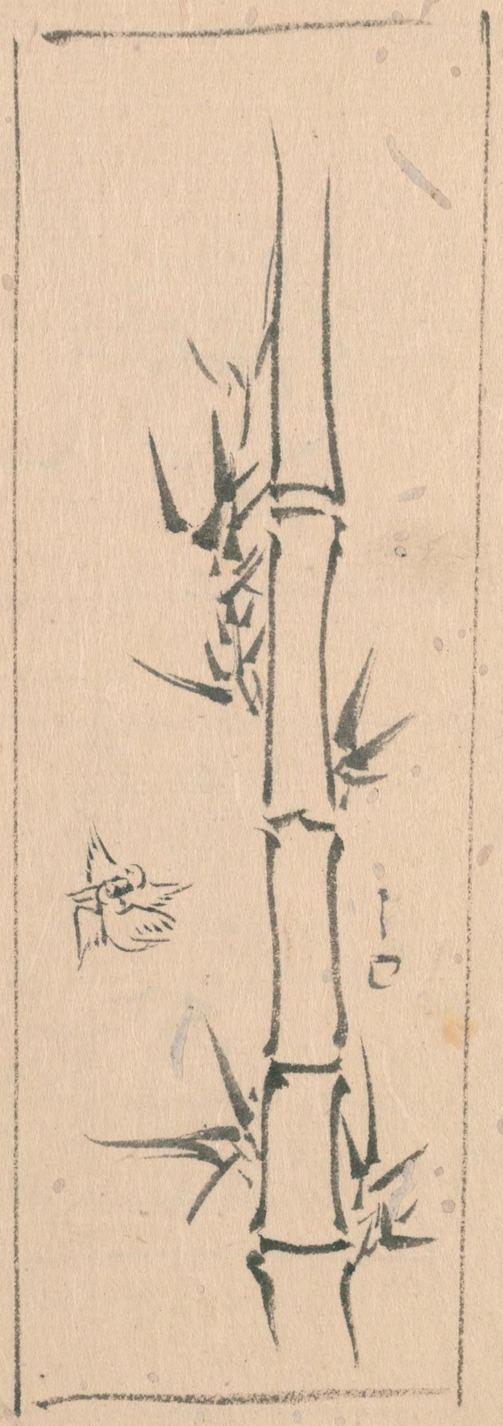

乗平

吳一[illegible]書

三幅對

永真筆

[illegible]

国立国会図書館　タイトル『過眼録』 請求記号 831-95

ガラス使用

法眼永真筆

国立国会図書館　タイトル『過眼録』　請求記号 831-95

ガラス使用

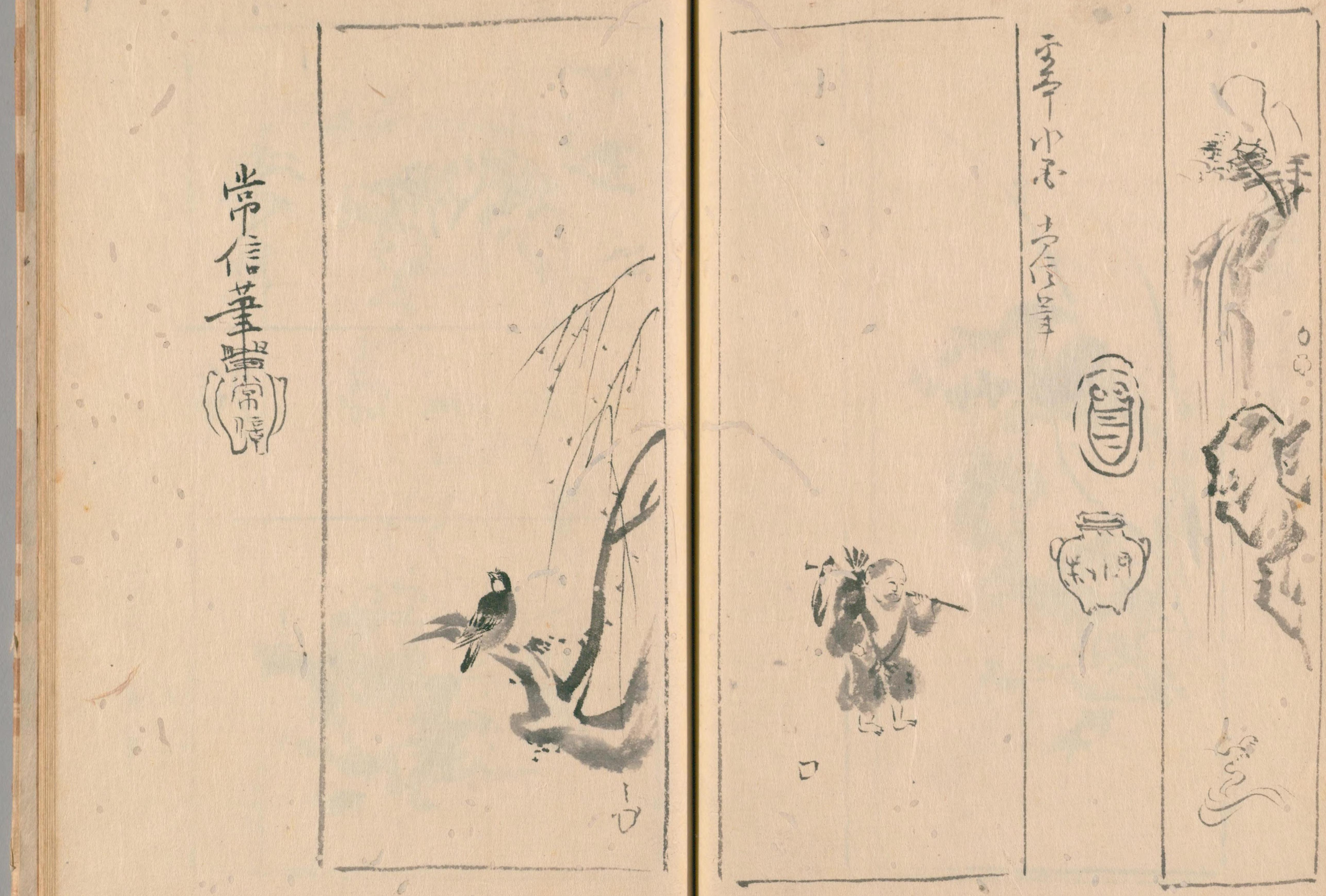

国立国会図書館　タイトル『過眼録』　請求記号 831-95

ガラス使用

国立国会図書館　タイトル『過眼録』　請求記号 831-95

ガラス使用

第十三畢利陽彌沙羅姑羅莫省

第十三年度般山米 那耶尼龍莫省

国立国会図書館　タイトル『過眼録』 請求記号 831-95
ガラス使用

第六貪酸山米伐慢加薄荷

国立国会図書館　タイトル『過眼録』 請求記号 831-95

ガラス使用

国立国会図書館　タイトル『過眼録』　請求記号 831-95

ガラス使用

国立国会図書館　タイトル『過眼録』　請求記号 831-95

ガラス使用

国立国会図書館　タイトル『過眼録』　請求記号 831-95

ガラス使用

国立国会図書館　タイトル『過眼録』　請求記号 831-95

ガラス使用

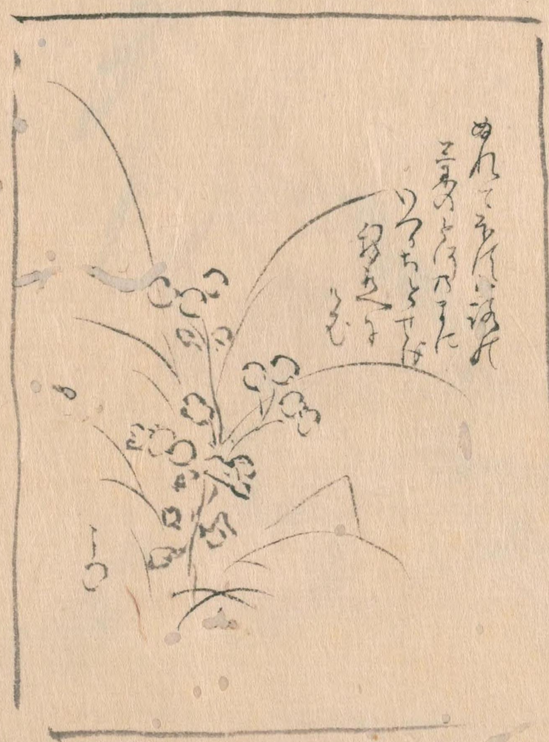

国立国会図書館　タイトル『過眼録』　請求記号 831-95

ガラス使用

国立国会図書館　タイトル『過眼録』　請求記号 831-95

ガラス使用

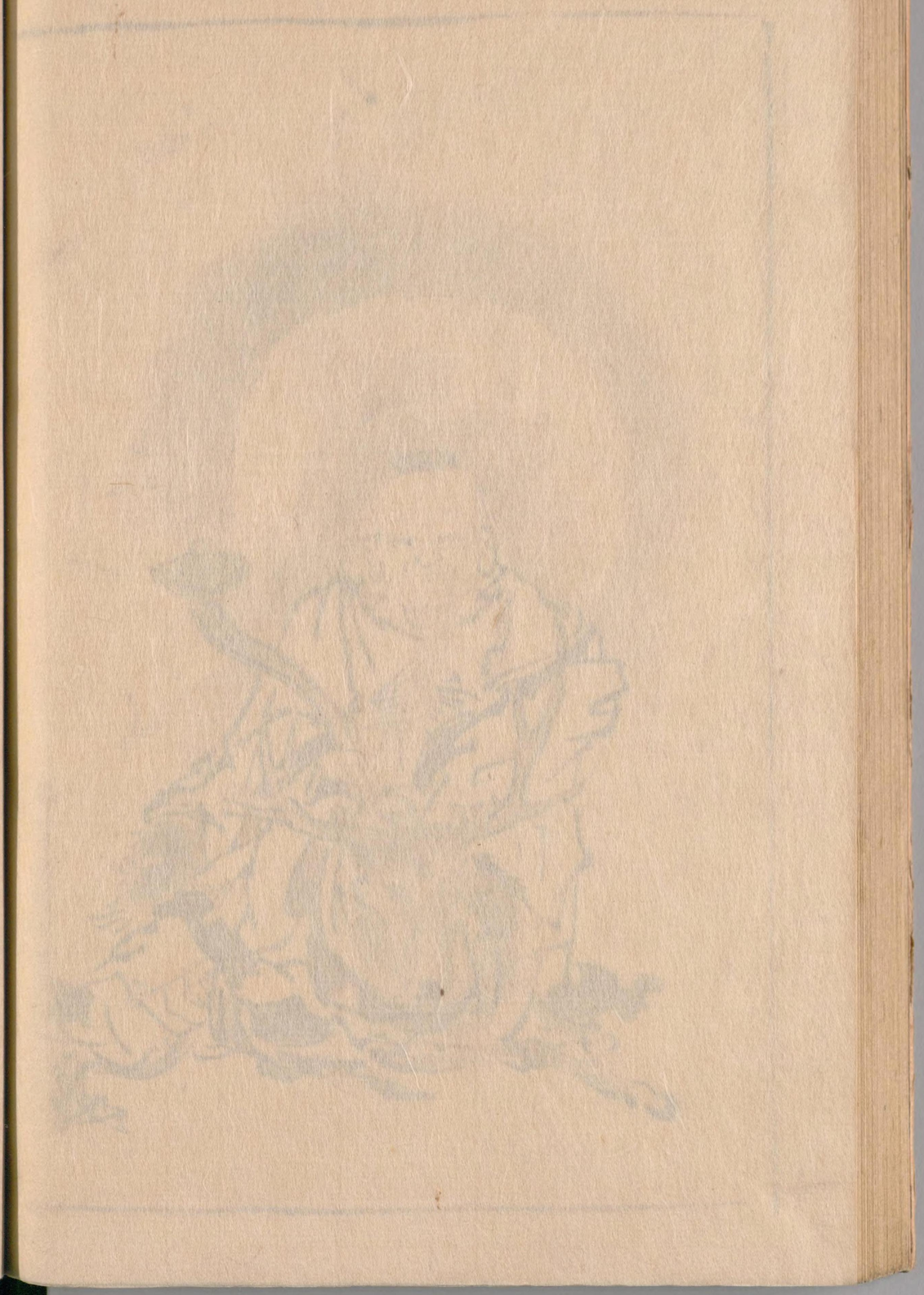

国立国会図書館　タイトル『過眼録』　請求記号 831-95

ガラス使用

831
77
95

国立国会図書館　　タイトル『過眼録』　請求記号 831-95

ガラス使用

国立国会図書館　　タイトル『過眼録』　請求記号 831-95

ガラス使用