

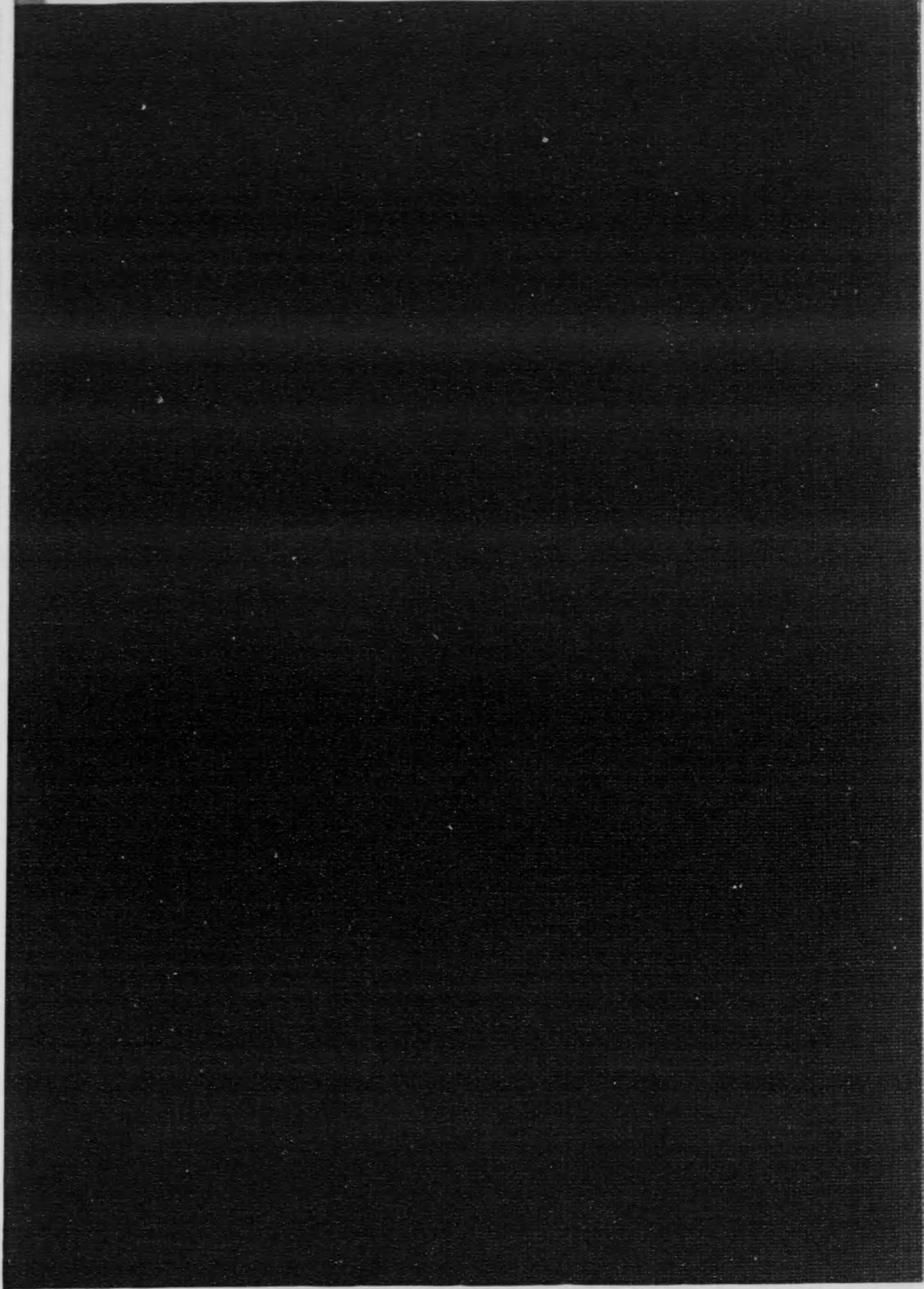

始

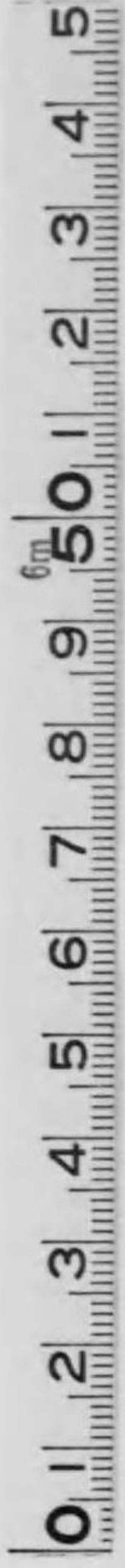



工 45 56

明治四十四年

巖手縣統計書

---

巖手縣



144  
2

明治四十四年 巖手縣統計書

凡 例

- (1) 本書ハ主トシテ明治四十四年ノ事實ヲ掲載スト雖材料ノ種類ニ依リ或ハ四十三年或ハ四十五年ノ事實ヲ掲ケ尙又事物ノ消長増減ヲ見ムカ爲累年ノ計數ヲ掲ケテ比較ニ便ナラシムルヲ例トス
- (2) 本書ハ内閣訓令内務報告例農商務統計報告規程ニ基ク縣統計報告規程ニ據リ郡市役所ヨリノ報告及廳中各部ノ調査並他官廳諸會社ヨリ直接蒐集セル材料ニ據リ之ヲ編纂セリ
- (3) 本書ハ之ヲ下ノ二十六科ニ分テ五百八十一表ヨリ成ル(尙附錄十七表アリ)
- |     |        |     |       |     |    |
|-----|--------|-----|-------|-----|----|
| 第一  | 土地     | 第二  | 氣象    | 第三  | 人口 |
| 第四  | 兵事     | 第五  | 社事及教會 | 第六  | 警察 |
| 第七  | 衛生     | 第八  | 裁判    | 第九  | 監獄 |
| 第一〇 | 慈惠及褒賞  | 第一一 | 農業    | 第一二 | 蠶業 |
| 第一三 | 牧畜     | 第一四 | 山林原野  | 第一五 | 漁業 |
| 第一六 | 鑛業     | 第一七 | 工業    | 第一八 | 商業 |
| 第一九 | 交通     | 第二〇 | 土工    | 第二一 | 諸稅 |
| 第二二 | 財政     | 第二三 | 金融    | 第二四 | 議會 |
| 第二五 | 官公吏及文書 | 第二六 | 教育    | 附錄  |    |
- (4) 本書各表題目ノ右方ニ明治何年トアルハ曆年間ノ調明治何年度トアルハ會計年度間ノ調(酒造年度ハ自其年十月一日至翌年九月卅日)何年何月何日トアルハ該日ノ現在調ナリ
- (5) 本書ノ數量ハ石、圓、斤(一斤ハ百六十分トス)貫、町、等ノ單位ニ止メ以下ノ端數ハ概ネ四捨五入ノ法ヲ用フ(一位ニ滿タサルモノハ「〇」印ヲ以テ表示ス)而シテ單位以上ハ三位毎ニ「。」點ヲ附シ特ニ端數若クハ歩合ヲ調査シタル事項ニ限リ單位ノ下ニ「。」點ヲ附シタリ
- (6) 本書各表中總テノ事項ニ涉リテ掲載スヘキ事實ナキモノハ郡市名ヲ省キ或ル事項ニ就テノミ事實ナキモノハ「-」印ヲ事實不詳或ハ調査未了ノモノハ「？」印ヲ填充セリ
- (7) 本書各表中合計ト内譯數ト符合セサルモノアルハ内譯ニ於テ單位以下四捨五入セシニ由ル
- (8) 本書中往々外國ノ度量衡ニ據ルモノアリ依テ下ニ彼我ノ對照ヲ掲ク
- |            |           |          |             |
|------------|-----------|----------|-------------|
| 哩 (マイル)    | 十四町四十五間七寸 | 鎖 (チェーン) | 十一間三寸八分     |
| 耗 (ミリメートル) | 三厘三毛      | 噸 (トン)   | 二百七十貫九百四十六匁 |
| 米 (メートル)   | 三尺三寸      | 打 (ダズン)  | 十二個         |
| 哩(海里)(ノット) | 十六町五十八間三尺 |          |             |

大正元年十二月2.7.8

巖手縣

内交



明治四十四年 巖手縣統計書

目 録

圖 表

- 第一圖 戶數人口累年比較
- 第二圖 就學割合累年比較
- 第三圖 火災
- 第四圖 犯罪及盜難
- 第五圖 傳染病患者發生月別
- 第六圖 醫師
- 第七圖 米麥收穫高累年比較
- 第八圖 蕪豆絲產額及蠶繭累年比較
- 第九圖 生産力累年比較
- 第一〇圖 諸稅平均一人負擔額累年比較

第 一 土 地

- 第一表 岩手縣ノ位置 頁1
- 第二表 面積及廣袤 1
- 第三表 郡市區劃 2
- 第四表 御料地及國有林野 2
- 附表 御料地及國有林野面積比較 3
- 第五表 官有地 3
- 附表 官衙用地內容 4
- 第六表 民有地累年 4
- 第七表 民有地ノ一(總覽) 4
- 第八表 民有地ノ二(有租地反別) 6
- 第九表 民有地ノ三(有租地地價) 6
- 第一〇表 民有地ノ四(有租地筆數) 6
- 第一一表 民有地ノ五(免租地反別) 8
- 第一二表 民有地ノ六(免租地筆數) 8
- 第一三表 民有地ノ七(年期地反別) 9
- 第一四表 民有地ノ八(年期地地價) 9
- 第一五表 民有地ノ九(年期地筆數) 10
- 第一六表 民有地ノ一〇(地目地類變換地) 10
- 第一七表 民有地ノ一一(田畑宅地地價高低) 10
- 第一八表 民有地ノ一二(土地郡市別) 12
- 第一九表 民有地ノ一三(土地市町村別) 14

第 二 氣 象

- 第二〇表 氣象觀測所ノ位置 19
- 第二一表 氣象ノ一 19
- 第二二表 氣象ノ二 20
- 第二三表 氣象ノ三 21
- 第二四表 氣象ノ四 21
- 第二五表 氣象ノ五 21
- 第二六表 氣象ノ六 22

第 三 人 口

- 第二七表 戶數及人口累年 23
- 第二八表 本籍人動態累年 23
- 第二九表 戶口郡市別 24
- 第三〇表 戶口疎密現住 25
- 第三一表 戶口市町村別 24
- 附表 五十戸以上連帶地名 34
- 第三二表 本籍人族稱別 33
- 第三三表 本籍人生年別 38
- 第三四表 本籍人生産者不生産者區別 41
- 第三五表 本籍人生産 42
- 第三六表 本籍人死亡 42
- 第三七表 死産 42
- 第三八表 本産人婚姻及離婚 43
- 第三九表 本籍人動態市町村別 43
- 第四〇表 身分ニ依リ分チタル生産 49
- 第四一表 月ニ依リ分チタル生産 49
- 第四二表 年齡ニ依リ分チタル死亡 50
- 第四三表 月ニ依リ分チタル死亡 50
- 第四四表 夫ノ年齡ニ依リ分チタル婚姻 50
- 第四五表 妻ノ年齡ニ依リ分チタル婚姻 52
- 第四六表 夫妻相互ノ年齡ニ依リ分チタル婚姻 52
- 第四七表 月ニ依リ分チタル婚姻 52
- 第四八表 夫妻トシテ經過シタル年數ニ依リ分チタル離婚 53



第四九表	月=依り分チタル離婚	54
第五〇表	懷孕ノ月數=依り分チタル死産	55
第五一表	職業別戸數ノ一(農業、殖業、漁業)	56
第五二表	職業別戸數ノ二(商業、工業、運輸交通業)	56
第五三表	職業別戸數ノ三(自由業、其他)	57
第五四表	職工	57
第五五表	出稼人	58
第五六表	在留外國人	61
第五七表	海外渡航	61
第五八表	住家及附屬建物ノ一(總覽)	62
第五九表	住家及附屬建物ノ二	62
第六〇表	住家及附屬建物ノ三	63

第 四 兵 事

第六一表	陸軍管區	65
第六二表	徴兵ノ一(總人員)	65
第六三表	徴兵ノ二(徴集人員兵種別)	66
第六四表	壯丁ノ一(体格)	67
第六五表	壯丁ノ二(身幹)	67
第六六表	壯丁ノ三(教育程度)	68
第六七表	壯丁ノ四(疾患)	69
第六八表	海軍志願兵	69

第 五 寺 社 及 教 會

第六九表	神 社	71
附表	著名神社	71
第七〇表	神 職	72
第七一表	寺 院	72
附表	著名寺院	73
第七二表	住 職	73
第七三表	基督教會及講義所	74
第七四表	神道教務所及説教所	74
第七五表	佛道教務所及説教所	74

第 六 警 察

第七六表	警察區劃	75
第七七表	警察調査戸口	75
第七八表	警察官吏ノ一(配置)	76
第七九表	警察官吏ノ二(巡查受持戸口)	77
第八〇表	警察官吏ノ三(勤続)	77

第八一表	警察官吏ノ四(勤続)	78
第八二表	警察官吏ノ五(俸給別)	78
第八三表	警察官吏ノ六(全 )	79
第八四表	警察官吏ノ七(恩給及給助)	79
第八五表	巡查署罰	80
第八六表	巡查試験成績	80
第八七表	巡查退職者ノ一(勤続年數別)	81
附表	退職種別及教習所卒業生累年	81
第八八表	巡查退職者ノ二(五ヶ年間)	82
附表	退職事由別累年	82
第八九表	警察上褒賞	83
第九〇表	警察上死傷者	83
第九一表	文書取扱ノ一(警察部各課別)	84
第九二表	文書取扱ノ二(警察部月別)	85
第九三表	文書取扱ノ三(警察署別)	86
第九四表	文書取扱ノ四(警察署月別)	87
第九五表	電話取扱件數	87
第九六表	宿泊人ノ一(署別)	88
第九七表	宿泊人ノ二(月別)	88
第九八表	新聞及雜誌	89
第九九表	集會及結社	89
第一〇〇表	銃 砲	89
第一〇一表	火藥類賣買高	90
第一〇二表	狩獵免許	91
第一〇三表	取締營業	91
第一〇四表	貸座敷	93
第一〇五表	興 行	93
第一〇六表	喫煙禁止法違犯	94
第一〇七表	密賣淫處斷ノ一(署別)	95
第一〇八表	密賣淫處斷ノ二(月別)	95
第一〇九表	精神病者	96
第一一〇表	遺失物及拾得物	97
第一一一表	救 護	98
第一一二表	難破船	98
第一一三表	消防組ノ一(署別組員)	99
第一一四表	消防組ノ二(機械器具)	101
第一一五表	防火器	101
第一一六表	火災ノ一(署別)	102
第一一七表	火災ノ二(月別)	102
第一一八表	失火ノ一(原因署別)	103

第一一九表	失火ノ二(原因月別)	103
第一二〇表	放火因由	104
第一二一表	自殺者ノ一(所爲署別)	105
第一二二表	自殺者ノ二(所爲月別)	105
第一二三表	自殺者ノ三(年齡及因由)	106
附表	自殺者緣事上ノ身分別	106
第一二四表	變死者ノ一(署別)	107
第一二五表	變死者ノ二(月別)	108
第一二六表	棄 兒	108
第一二七表	檢 證	109
第一二八表	實況見分	110
第一二九表	檢 視	113
第一三〇表	前科者ノ一(署別)	115
第一三一表	前科者ノ二(罪別)	116
第一三二表	假出獄及假出場	117
第一三三表	刑ノ執行猶豫者	118
第一三四表	盜難及詐欺被害ノ一(署別)	119
第一三五表	盜難及詐欺被害ノ二(月別)	120
第一三六表	盜難被害物ノ一(署別)	120
第一三七表	盜難被害物ノ二(月別)	121
第一三八表	盜難被害物發見ノ一(署別)	122
第一三九表	盜難被害物發見ノ二(月別)	123
第一四〇表	詐欺被害物ノ一(署別)	123
第一四一表	詐欺被害物ノ二(月別)	124
第一四二表	詐欺被害物發見ノ一(署別)	125
第一四三表	詐欺被害物發見ノ二(月別)	125
第一四四表	犯罪及檢舉件數ノ一(署別)	126
第一四五表	犯罪及檢舉件數ノ二(月別)	129
第一四六表	檢舉犯罪人	132
第一四七表	犯罪處分結果	133
第一四八表	警察犯處罰ノ一(內務省令、署別)	133
第一四九表	警察犯處罰ノ二(內務省令、罪別)	134
第一五〇表	警察犯處罰ノ三(本縣令、署別)	136
第一五一表	警察犯處罰ノ四(本縣令、罪別)	137
第一五二表	諸規則違犯處斷ノ一(署別)	135
第一五三表	諸規則違犯處斷ノ二(罪別)	139
第一五四表	諸令狀執行ノ一(署別)	141
第一五五表	諸令狀執行ノ二(罪別)	142
第一五六表	押送度數人員及留置人員ノ一(署別)	143
第一五七表	押送度數人員及留置人員ノ二(月別)	144

第一五八表	留置人ノ一(署別)	144
第一五九表	留置人ノ二(月別)	144
第一六〇表	警察費(決算)	145
第一六一表	戸口其他累年比較	146

第 七 衛 生

第一六二表	令達告示件數	147
第一六三表	文書收受發遣件數	147
第一六四表	生 産	148
第一六五表	死産ノ一	148
第一六六表	死産ノ二	149
第一六七表	死産ノ三	149
第一六八表	現住人死亡者病類別	150
第一六九表	法定傳染病發生町村數及豫防委員	166
第一七〇表	法定傳染病	167
第一七一表	赤痢患者	168
第一七二表	瘧疾患者	168
第一七三表	實布埤里亞患者	169
第一七四表	傳染病院隔離病舎	170
第一七五表	赤痢流行損害見積並市町村衛生費及傳染病豫防費	170
第一七六表	清潔方法	170
第一七七表	檢病の戸口調査	171
第一七八表	衛生上ノ組合	171
第一七九表	種 痘	172
第一八〇表	ベスト豫防ノ一(鼠捕鼠)	173
第一八一表	ベスト豫防ノ二(古物輸入検査)	173
第一八二表	トラホームノ一(一般患者)	174
第一八三表	トラホームノ二(學校生徒患者)	174
第一八四表	トラホームノ三(壯丁患者)	175
第一八五表	娼妓健康診断	176
第一八六表	娼妓治療成績	177
第一八七表	花柳病患者ノ一(職業別)	176
第一八八表	花柳病患者ノ二(年齡別)	178
第一八九表	花柳病患者ノ一内(梅毒)	178
第一九〇表	花柳病患者ノ一内(淋疾)	179
第一九一表	花柳病患者ノ一内(軟下疳)	179
第一九二表	花柳病患者ノ二内(梅毒)	180
第一九三表	花柳病患者ノ二内(淋疾)	181
第一九四表	花柳病患者ノ二内(軟下疳)	182
第一九五表	工場職工患者病類別	183



第一九六表	中 毒	184
第一九七表	肺結核ノ一(發生月別)	185
第一九八表	肺結核ノ二(職業別)	185
第一九九表	唾壺配置	185
第二〇〇表	賣藥及賣藥規則以外ノ製劑	186
第二〇一表	衛生試験ノ一(技術官ノ試験)	187
第二〇二表	衛生試験ノ二(警察官吏試験)	189
第二〇三表	温泉浴場浴客宿泊人員	189
第二〇四表	製 氷	190
第二〇五表	牛 乳	190
第二〇六表	牛乳検査成績	191
第二〇七表	乳製品	191
第二〇八表	飲食物營業者	192
第二〇九表	屠 畜	192
第二一〇表	肉ノ輸出入	194
第二一一表	獸肉販賣業者	194
第二一二表	飲料水試験成績	195
第二一三表	盛岡市汚物掃除實施成績	197
第二一四表	醫 師	198
第二一五表	藥業者	198
第二一六表	藥品巡視	199
第二一七表	産婆及看護婦	199
附表	試験成績	202
第二一八表	滅炎術及其他ノ療屬	200
第二一九表	病 院	200
第二二〇表	病院患者病類別	201
第二二一表	墓地火葬場及獸屍埋却並化製	202
第二二二表	埋火葬	202
第二二三表	獸屍化製及獸屍埋却	203
第二二四表	畜牛結核病検査成績ノ一	203
第二二五表	畜牛結核病検査成績ノ二	204
第二二六表	斃牛病類別	204
第二二七表	斃馬病類別	205
第二二八表	衛生上ノ諸犯罪	207
第二二九表	衛生費豫算及決算	209
附錄	衛生狀況	210
<b>第 八 裁 判</b>		
第二三〇表	裁判所職員及鑑識士	219
第二三一表	地方裁判所控訴件數	219

第二三二表	地方裁判所控訴件數	219
第二三三表	區裁判所控訴件數	220
第二三四表	第一審訴訟金額階級	220
第二三五表	和解件數	220
第二三六表	家賃分散件數及人員	221
第二三七表	刑事被告人罪狀及官渡區別	221
第二三八表	不動産及船舶登記	222
第二三九表	商事會社登記	222
第二四〇表	産業組合登記	222

**第 九 監 獄**

第二四一表	監獄職員	223
第二四二表	監獄ノ敷地及建物	223
第二四三表	在監人員	224
第二四四表	在監人員月別	224
第二四五表	在監人ノ延入人員及幅數	224
第二四六表	在監人出入	225
第二四七表	刑事被告人出入	225
第二四八表	受刑者出入	226
第二四九表	勞務留置者出入	226
第二五〇表	新受刑者及勞務留置者厚薄別	226
第二五一表	新受刑者狀況ノ一(年齢、貧富、犯數)	227
第二五二表	新受刑者狀況ノ二(出生、教育、生育ノ關係)	228
第二五三表	新受刑者狀況ノ三(飲酒ノ關係)	229
第二五四表	在監人發病月別	230
第二五五表	在監人死亡月別	232

**第 一〇 慈 惠 及 褒 賞**

第二五六表	罹災救助	233
第二五七表	行旅病人及死亡	233
第二五八表	赤十字社員	233
第二五九表	愛國婦人會員	234
第二六〇表	褒賞(警察褒賞ヲ除ク)	234

**第 一 一 農 業**

第二六一表	耕作地段別及耕作戸數ノ一(都市別)	235
附表	耕作地百分比例	235
第二六二表	耕作地段別及耕作戸數ノ二(市町村別)	236
第二六三表	耕地分配ノ一(耕作者別)	240
第二六四表	耕地分配ノ二(所有者別)	243

第二六五表	苗 代	241
第二六六表	米ノ一(累年)	242
第二六七表	米ノ二(都市別)	242
第二六八表	米ノ三(都市別累年)	243
第二六九表	米ノ四(市町村別)	243
第二七〇表	麥ノ一(累年)	248
第二七一表	麥ノ二(郡別)	248
附表	田 作	248
第二七二表	麥ノ三(郡別累年)	250
第二七三表	麥ノ四(市町村別)	250
第二七四表	大豆、粟、稗、蕎麥、馬鈴薯、蘿蔔ノ一(都市別)	254
第二七五表	大豆、粟、稗、蕎麥、馬鈴薯、蘿蔔ノ二(市町村別)	256
第二七六表	食用農産物	266
第二七七表	特用農産物	266
第二七八表	食用特用農産物雜類	266
第二七九表	苗 木	268
第二八〇表	果實ノ一	268
附表	果實圖	268
第二八一表	果實ノ二	270
第二八二表	茶 畑	270
第二八三表	家禽ノ一(鶏)	270
第二八四表	家禽ノ二(其他)	272

**第 一 二 蠶 業**

第二八五表	桑ノ一(累年)	273
第二八六表	桑ノ二(都市別)	273
第二八七表	桑ノ三(市町村別)	274
第二八八表	繭ノ一(累年)	279
第二八九表	繭ノ二(都市別)	280
第二九〇表	繭ノ三(市町村別)	280
第二九一表	春蠶ノ一(累年)	285
第二九二表	春蠶ノ二(都市別)	285
第二九三表	夏蠶ノ一(累年)	286
第二九四表	夏蠶ノ二(都市別)	286
第二九五表	秋蠶ノ一(累年)	287
第二九六表	秋蠶ノ二(都市別)	287
第二九七表	蠶種製造ノ一(累年)	287
第二九八表	蠶種製造ノ二(都市別)	287
第二九九表	種蠶検査成績	288

第三〇〇表	蠶種對外輸出入	289
第三〇一表	製絲戸數	291
第三〇二表	蠶絲ノ一(總數)	292
第三〇三表	蠶絲ノ二(器械製)	292
第三〇四表	蠶絲ノ三(座機製)	293
第三〇五表	蠶絲ノ四(玉絲製)	293
第三〇六表	真 絲	294

**第 一 三 牧 畜**

第三〇七表	牛馬供用土地	295
第三〇八表	牧 場	296
第三〇九表	種畜場	296
第三一〇表	牛ノ一(現在頭數累年)	297
第三一一表	牛ノ二(現在頭數)	297
第三一二表	牛ノ三(生産及斃死累年)	298
第三一三表	牛ノ四(生産及斃死都市別)	298
第三一四表	牛ノ五(種付)	298
第三一五表	馬ノ一(現在頭數累年)	299
第三一六表	馬ノ二(現在頭數)	300
第三一七表	馬ノ三(生産及斃死累年)	300
第三一八表	馬ノ四(生産及斃死都市別)	300
第三一九表	馬ノ五(種付)	302
第三二〇表	豚ノ一(現在頭數)	302
第三二一表	豚ノ二(生産及斃死)	302
第三二二表	山羊及山羊	304
第三二三表	屠 殺	304
第三二四表	牛 乳	304
第三二五表	家畜市場	306
第三二六表	軍馬購買	306
第三二七表	二歳牡馬取駒ノ一(數額及價額)	307
第三二八表	二歳牡馬取駒ノ二(相場)	307
第三二九表	牛馬對外輸出入	308
第三三〇表	獸醫及蹄鐵工	308

**第 一 四 山 林 原 野**

第三三一表	國有林野	309
第三三二表	國有部分林部分別	309
第三三三表	國有林野賣渡ノ一	310
第三三四表	國有林野賣渡ノ二	310
第三三五表	國有林野收入	311



第三三六表	國有林伐採	311
第三三七表	國有林植栽及苗圃	312
第三三八表	國有林野被害	312
第三三九表	保安林	312
第三四〇表	公有社寺有私有林野所有別ノ一(山林)	314
第三四一表	公有社寺有私有林野所有別ノ二(原野)	314
第三四二表	公有社寺有私有林被害	316
第三四三表	樹苗圃箇所面積	316
第三四四表	樹苗圃苗木	317
第三四五表	森林植栽	319
第三四六表	基本財産林	323
第三四七表	學校樹栽林	323
第三四八表	公有社寺有私有林開墾	324
第三四九表	公有社寺有私有原野開墾	324
第三五〇表	公有社寺有私有林伐採ノ一(木)	325
第三五一表	公有社寺有私有林伐採ノ二(竹)	328
第三五二表	薪炭	328
第三五三表	林産物雜類	329

第一五 漁 業

第三五四表	漁獲物ノ一(累年)	333
第三五五表	漁獲物ノ二(種別)	334
第三五六表	遠洋漁業	336
第三五七表	水産製造物	338
第三五八表	水産養殖	340
第三五九表	漁船ノ一(日本形船)	341
第三六〇表	漁船ノ二(西洋形帆船)	342
第三六一表	漁船ノ三(羅破船)	343

第一六 鑛 業

第三六二表	鑛區數及坪數	345
第三六三表	試掘鑛區數及坪數鑛種別	346
第三六四表	探掘鑛區數及坪數鑛種別	348
第三六五表	鑛物販賣高及代價	350
附表	鑛石販賣	350
第三六六表	鑛物探掘高及製出高	350
附表	試掘鑛區産額	352
第三六七表	砂鑛採取	352
第三六八表	重要鑛山	353

第一七 工 業

第三六九表	工場ノ一(總覽)	355
第三七〇表	工場ノ二(工場類別)	356
第三七一表	織物ノ一(累年)	362
第三七二表	織物ノ二(戸數、機數、織工)	362
第三七三表	織物ノ三(郡市別)	364
第三七四表	酒類	366
第三七五表	醬油	367
第三七六表	油類	367
第三七七表	和紙	367
第三七八表	漆液	368
第三七九表	漆器	368
第三八〇表	疊表、蓆及莞蓆	368
第三八一表	製革	369
第三八二表	製茶	369
第三八三表	製藍	369
第三八四表	經木真田	370
第三八五表	陶磁器	370
第三八六表	煉瓦、瓦及土管	370
第三八七表	罐詰	371
第三八八表	水車	371
第三八九表	工産物雜類	372
第三九〇表	貨錢	379
第三九一表	度量衡ノ一(製作及販賣高)	381
第三九二表	度量衡ノ二(檢定數)	382
第三九三表	度量衡ノ三(手數料)	382
第三九四表	度量衡ノ四(第一種取締成績)	382
第三九五表	度量衡ノ五(第二種取締成績)	383

第一八 商 業

第三九六表	會社ノ一(營業種別)	385
第三九七表	會社ノ二(資本金階級別)	385
第三九八表	會社ノ三(各會社別)	387
第三九九表	物價ノ一(累年比較)	390
第四〇〇表	物價ノ二(月別)	390
第四〇一表	鐵道貨物縣外輸入	394
第四〇二表	鐵道貨物縣外輸出	396
第四〇三表	港灣貨物縣外輸入	398
第四〇四表	港灣貨物縣外輸出	398
第四〇五表	玄米一石平均價ノ一(累年)	400

第四〇六表	玄米一石平均價ノ二(地方別)	400
第四〇七表	組合	401
第一九 交 通		
第四〇八表	國縣道	403
附表	著大橋梁	403
第四〇九表	里道及橋梁	404
第四一〇表	鐵道ノ一(線路及敷地)	404
第四一一表	鐵道ノ二(旅客荷物及賃金)	405
第四一二表	鐵道ノ三(旅客乘降月別)	405
第四一三表	通信官署等	406
第四一四表	郵便	407
第四一五表	電信	407
第四一六表	電話	408
第四一七表	諸車	408
附表	營業乘用馬車	408
第四一八表	船舶	410
第四一九表	小船	410
第四二〇表	港灣船舶出入	410

第二〇 土 工

第四二一表	土木費ノ一(總覽)	413
第四二二表	土木費ノ二(通常土木費)	413
第四二三表	土木費ノ三(災害土木費)	414
第四二四表	水害	415

第二一 諸 稅

第四二五表	諸稅負擔	417
第四二六表	國稅ノ一(累年)	417
第四二七表	國稅ノ二(稅別郡市別)	418
第四二八表	國稅ノ三(地租類別)	418
第四二九表	國稅ノ四(地租納稅人員)	419
第四三〇表	國稅ノ五(所得稅種類別)	420
第四三一表	國稅ノ六(所得金額階級別人員)	420
第四三二表	國稅ノ七(所得稅納稅人員)	421
第四三三表	國稅ノ八(第三種所得金額種類別)	422
第四三四表	國稅ノ九(營業稅種類別)	422
第四三五表	國稅ノ一〇(營業稅納稅人員)	424
第四三六表	國稅ノ一一(礦業稅)	424
第四三七表	國稅ノ一二(酒稅類別)	425

第四三八表	縣稅ノ一(累年)	425
第四三九表	縣稅ノ二(稅種別)	426
第四四〇表	縣稅ノ三(戶數納稅人員)	426
第四四一表	市町村稅ノ一(市稅)	427
第四四二表	市町村稅ノ二(町村稅)	427
第四四三表	市町村稅ノ三(納稅狀況)	428
第四四四表	國稅滯納處分ノ一(總覽)	430
附表	稅目別	431
第四四五表	國稅滯納處分ノ二(人員)	430
第四四六表	國稅滯納處分ノ三(稅額)	432
第四四七表	縣稅滯納處分ノ一(總覽)	432
附表	稅種別	433
第四四八表	縣稅滯納處分ノ二(人員)	434
第四四九表	縣稅滯納處分ノ三(稅額)	434
第四五〇表	市町村稅滯納處分ノ一(總覽)	435
第四五一表	市町村稅滯納處分ノ二(人員)	435
第四五二表	市町村稅滯納處分ノ三(稅額)	436

第二二 財 政

第四五三表	縣經費(國費)	437
第四五四表	縣歲入	438
第四五五表	縣歲出	439
第四五六表	縣特別會計歲入出	440
第四五七表	郡歲入	441
第四五八表	郡歲出	441
第四五九表	市歲入	442
第四六〇表	市歲出	442
第四六一表	町村歲入	443
第四六二表	町村歲出	444
第四六三表	市町村基本財産ノ一(郡市別)	445
第四六四表	市町村基本財産ノ二(市町村別)	445
第四六五表	區部落有財産ノ一(郡市別)	450
第四六六表	區部落有財産ノ二(市町村別)	450

第二三 金 融

第四六七表	銀行	453
附表	支店所在地	453
第四六八表	銀行入出金及利息	454
第四六九表	銀行預金	454
第四七〇表	銀行貸付金	455



第四七一表	銀行貸付金抵當別	455
第四七二表	銀行諸手形	456
第四七三表	銀行預金利子高低	456
第四七四表	銀行貸付金利子高低	457
第四七五表	農工銀行貸付金ノ一	457
第四七六表	農工銀行貸付金ノ二	458
第四七七表	郵便爲替	458
第四七八表	郵便貯金	459

第二四 議會

第四七九表	貴族院議員	461
第四八〇表	衆議院議員	461
第四八一表	縣會議員	462
第四八二表	郡會議員	462
第四八三表	市町村會	462

第二五 官公吏及文書

第四八四表	縣郡官吏	463
附 表		464
第四八五表	市町村吏員ノ一(人員)	465
第四八六表	市町村吏員ノ二(報酬(俸給月額))	466
第四八七表	市町村吏員ノ三(報酬(俸給階級別))	466
第四八八表	市町村吏員ノ四(退職料受領人員)	467
第四八九表	文書件數ノ一(縣廳收受)	467
第四九〇表	文書件數ノ二(縣廳發送)	467
第四九一表	文書件數ノ三(郡市役所收發)	468
第四九二表	文書件數ノ四(町村收發)	468

第二六 教 育

第四九三表	學齡兒童ノ一(就學步合累年)	469
第四九四表	學齡兒童ノ二(就學步合)	469
第四九五表	學齡兒童ノ三(就學)	470
第四九六表	學齡兒童ノ四(不就學)	470
第四九七表	學齡兒童ノ五(盲啞者)	471
第四九八表	市町村立私立小學校ノ一(本校及分教場)	471
第四九九表	市町村立私立小學校ノ二(本校)	472
第五〇〇表	市町村立私立小學校ノ三(分教場)	472
第五〇一表	補習科ヲ設ケル市町村立私立小學校	473
第五〇二表	加設科目ヲ課スル市町村立小學校(正科)	473
第五〇三表	小學校教員ノ一(教員總數)	473

第五〇四表	小學校教員ノ二(本科正教員)	474
第五〇五表	小學校教員ノ三(專科正教員)	474
第五〇六表	小學校教員ノ四(准教員)	475
第五〇七表	小學校教員ノ五(代用教員)	475
第五〇八表	市町村立小學校教員(尋常小學校ノ教授)	476
第五〇九表	市町村立小學校教員(同)	478
第五一〇表	市町村立小學校教員(同)	479
第五一一表	市町村立小學校教員(同)	478
第五一二表	市町村立小學校教員(高等小學校ノ教授)	480
第五一三表	市町村立小學校教員(同)	480
第五一四表	市町村立小學校教員(同)	481
第五一五表	市町村立小學校教員(同)	480
第五一六表	市町村立小學校教員(尋常小學校ノ教授)	482
第五一七表	市町村立小學校教員(高等小學校教授)	483
第五一八表	市町村立小學校正教員在職年數別	484
第五一九表	市町村立小學校教員住宅	484
第五二〇表	市町村立私立小學校學級	484
第五二一表	小學校兒童ノ一(總數)	485
第五二二表	小學校兒童ノ二(尋常)	486
第五二三表	小學校兒童ノ三(高等)	486
第五二四表	小學校兒童ノ四(日々出席兒童平均數)	486
第五二五表	小學校兒童ノ五(日々欠席兒童平均數)	487
第五二六表	小學校卒業者ノ一(尋常高等)	487
第五二七表	小學校卒業者ノ二(尋常高等補習)	488
第五二八表	小學校入學兒童	488
第五二九表	學級別市町村立私立(尋常小學校)	489
第五三〇表	學級別市町村立私立(尋常高等小學校)	489
第五三一表	學級別市町村立私立(高等小學校)	490
第五三二表	市町村立小學校兒童授業料月額ノ一(尋常)	490
第五三三表	市町村立小學校兒童授業料月額ノ二(高等)	491
第五三四表	小學校教員檢定及免許狀授與人員	492
第五三五表	學校醫ノ一	492
第五三六表	學校醫ノ二	493
第五三七表	私立盲啞學校	493
第五三八表	私立幼稚園	493
第五三九表	圖書館	494
第五四〇表	盛岡高等農林學校	494
第五四一表	師範學校	495
第五四二表	師範學校附屬小學校	495
第五四三表	盛岡中學校	496

第五四四表	一關中學校	496
第五四五表	福岡中學校	497
第五四六表	遠野中學校	497
第五四七表	盛岡高等女學校	498
第五四八表	花卷高等女學校	498
第五四九表	工業學校	499
第五五〇表	農學校	499
第五五一表	水產學校	500
第五五二表	贈澤農業學校	500
第五五三表	贈澤郡立實科高等女學校	500
第五五四表	江刺農業學校	501
第五五五表	四警井實科高等女學校	501
第五五六表	東磐井農業學校	501
第五五七表	中學校ニ類スル各種學校	501
第五五八表	私立諸學校	502
第五五九表	師範學校中學校高等女學校實業學校學年別	502
第五六〇表	市町村立小學校費ノ一(尋常)	503
第五六一表	市町村立小學校費ノ二(併置)	503
第五六二表	市町村立小學校費ノ三(高等)	504
第五六三表	市町村立小學校費ノ四(實業補習及其他)	504
第五六四表	市町村立小學校ニ屬スル諸收入ノ一(尋常)	505
第五六五表	市町村立小學校ニ屬スル諸收入ノ二(併置)	505
第五六六表	市町村立小學校ニ屬スル諸收入ノ三(高等)	506
第五六七表	市町村立小學校ニ屬スル諸收入ノ四(實業補習其他)	506
第五六八表	市町村立小學校資產ノ一(尋常)	507
第五六九表	市町村立小學校資產ノ二(併置)	507
第五七〇表	市町村立小學校資產ノ三(高等)	508
第五七一表	市町村立小學校資產ノ四(實業補習其他)	508
第五七二表	市町村立小學校基本財産ノ一	509
第五七三表	市町村立小學校基本財産ノ二	509
第五七四表	縣郡公學費支出	510
第五七五表	縣郡公學費收入	510
第五七六表	縣郡公學資產	511
第五七七表	教育資金	512
第五七八表	市町村立小學校教員加俸資金收支	512
第五七九表	市町村立小學校教員加俸	512
第五八〇表	市町村立小學校教員恩給基金並恩給收支	518
第五八一表	縣立師範學校公立學校職員庫納金及公費支出	513
教育 附錄		514

附 錄		
第一	管轄地沿革	1
第二	岩手縣ノ位置及區劃	3
第三	地 質	3
第四	山 嶽	4
第五	原 野	5
第六	河 川	6
第七	海 岸	7
第八	氣 象	8
第九	市町村區劃	9
第一〇	警察區劃	12
第一一	裁判所區劃	13
第一二	稅務署區劃	15
第一三	小林區署區劃	16
第一四	國縣道里程	15
第一五	鐵道里程	18
第一六	海路里程	19
第一七	道廳府縣重要統計	19



### 戶數人口累年比較

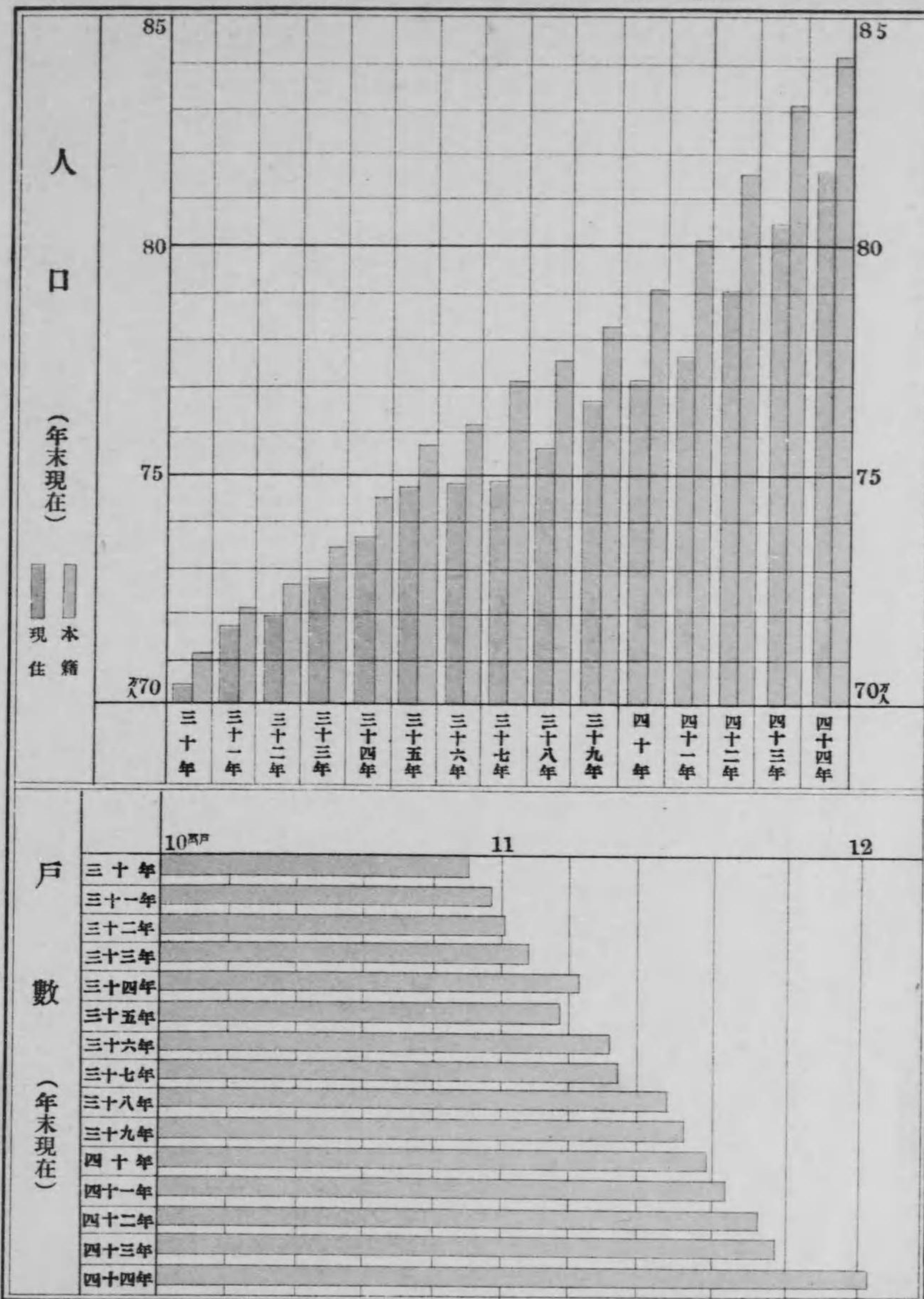



### 就學步合累年比較

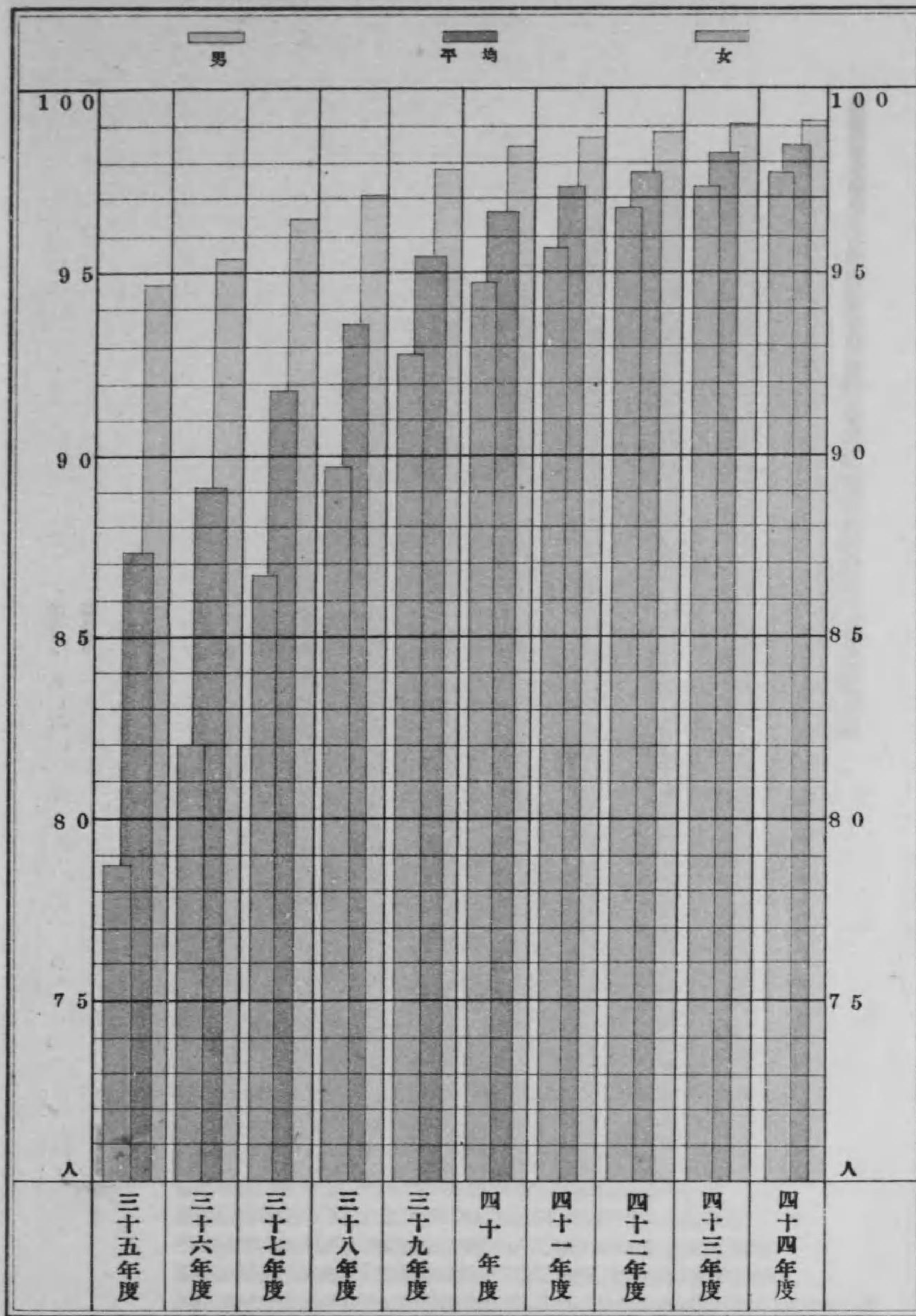



# 火 災

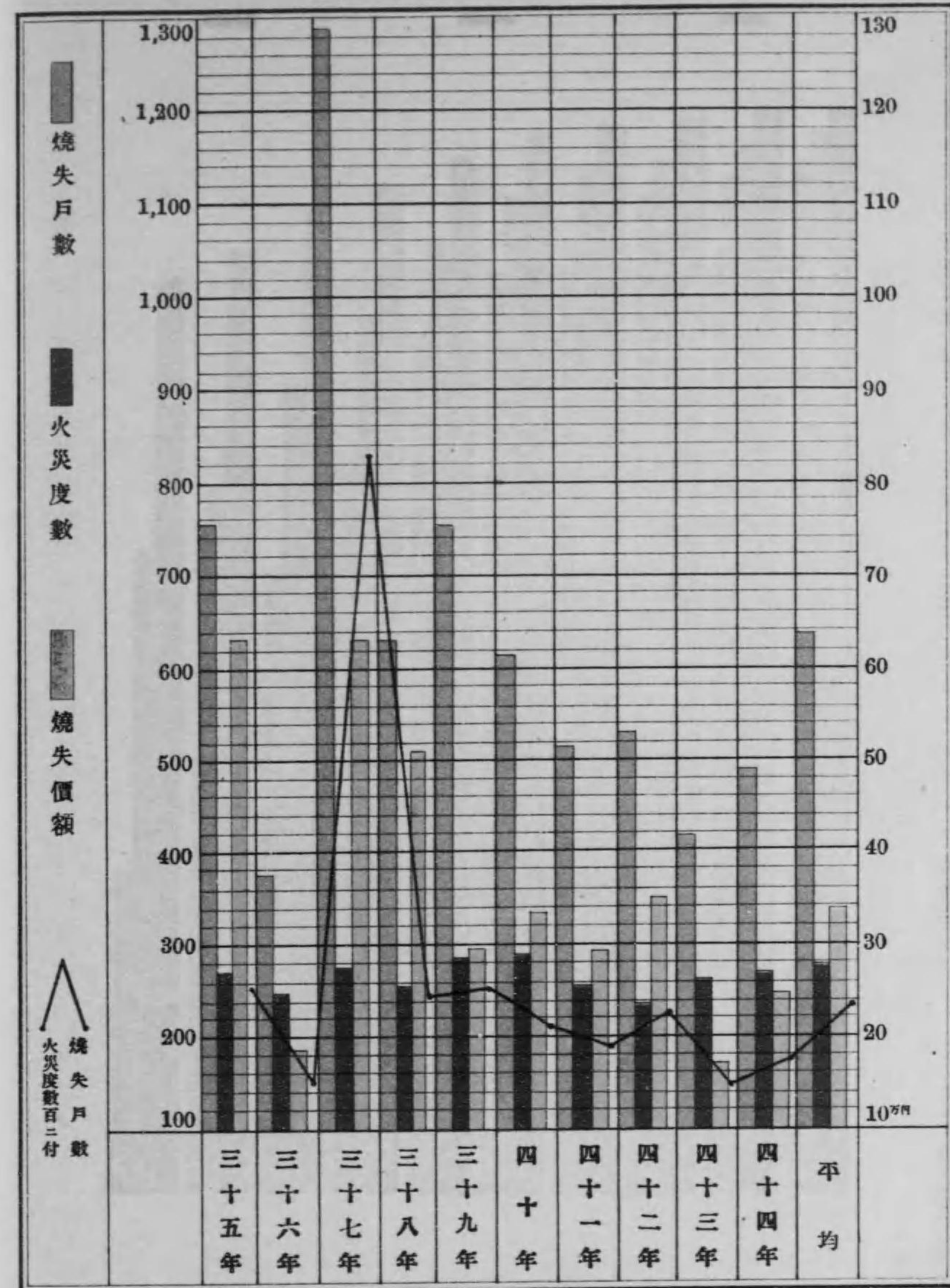



# 犯罪及盜難

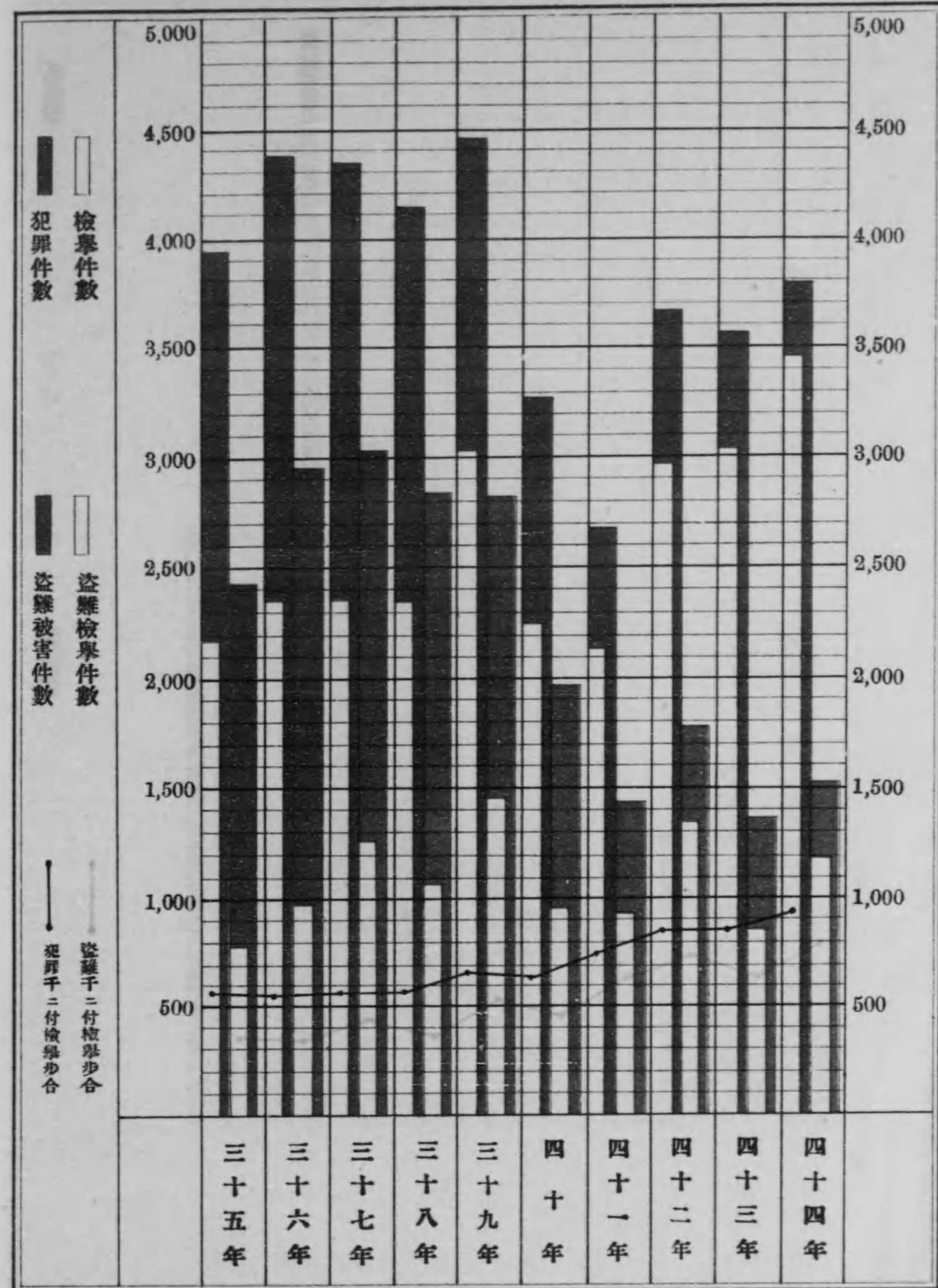







## 醫 師

郡市別	醫師員數	醫師一人ニ付人口ノ割合					
		1,000	2,000	3,000	4,000	5,000	6,000
二 戸	4 4	[Bar chart showing ratios for Niigata Prefecture]					
九 戸	6 6 5						
下閉伊	10 10 9	[Bar chart showing ratios for Shimane Prefecture]					
上閉伊	12 5 14						
氣 仙	19 7 9	[Bar chart showing ratios for Yamaguchi Prefecture]					
東磐井	16 12 5						
西磐井	13 8 11	[Bar chart showing ratios for Tokushima Prefecture]					
江 刺	7 12 3						
膽 澤	10 17 7	[Bar chart showing ratios for Ehime Prefecture]					
和 賀	7 20 5						
稗 貫	9 10 6	[Bar chart showing ratios for Kochi Prefecture]					
紫 波	5 3 3						
岩 手	8 3 3	[Bar chart showing ratios for Iwate Prefecture]					
盛 岡	7 19						

學校卒業  
 從來開業其他  
 試験及第



米麥收穫高累年比較

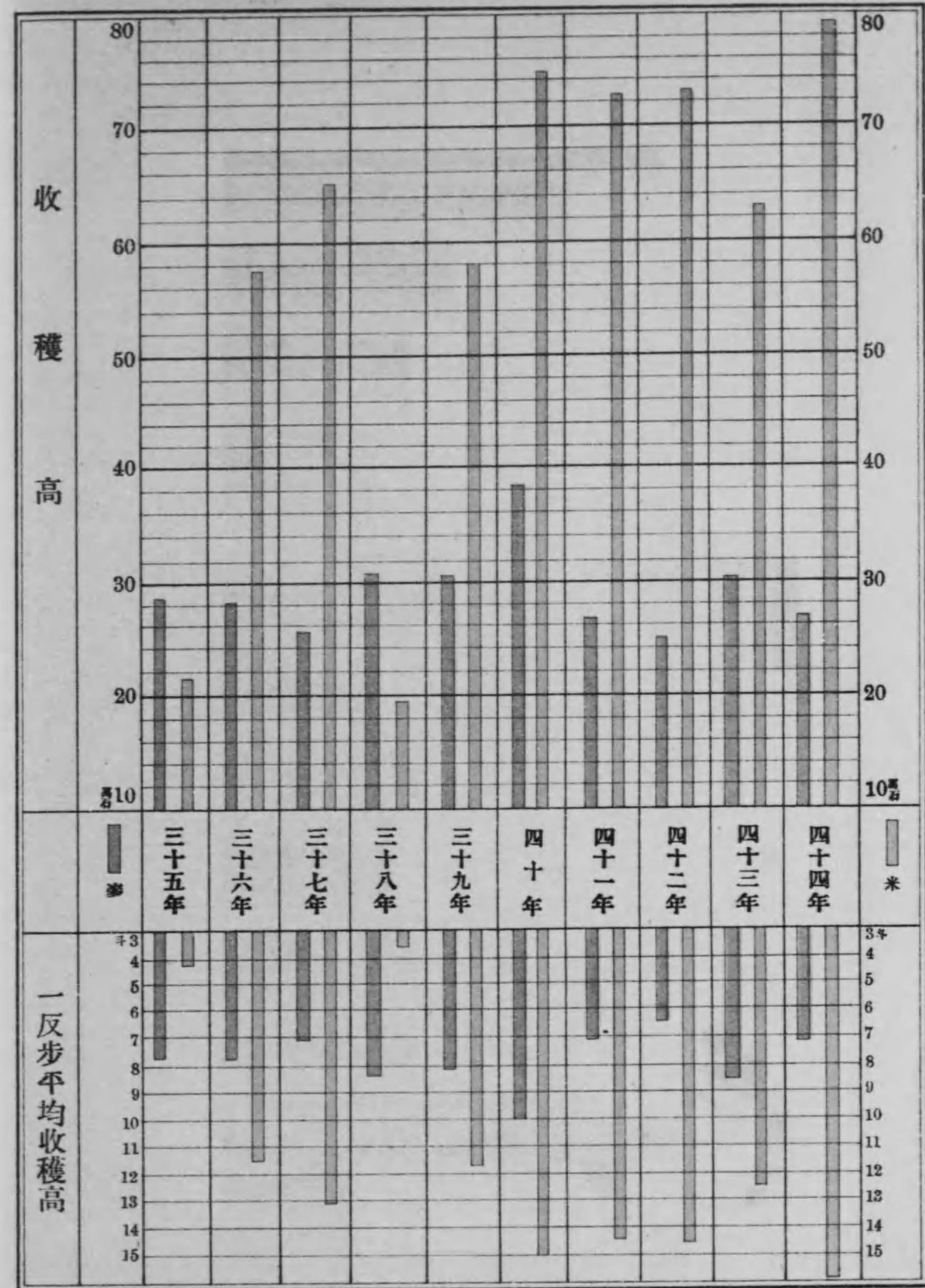







### 生產力累年比較

農產物
  畜產物
  林產物
  鑛產物
  水產物
  工產物

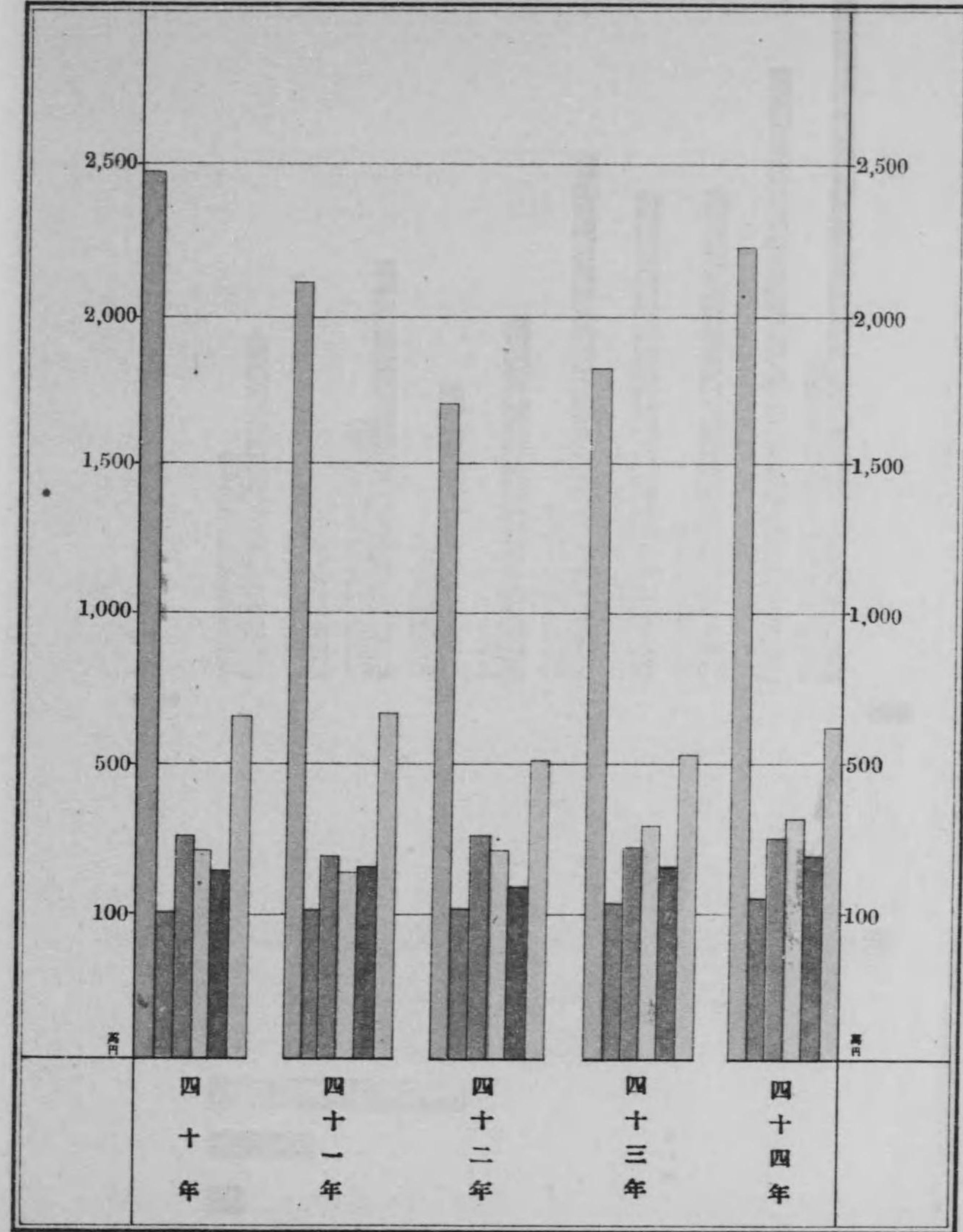



諸稅平均一人負擔額累年比較

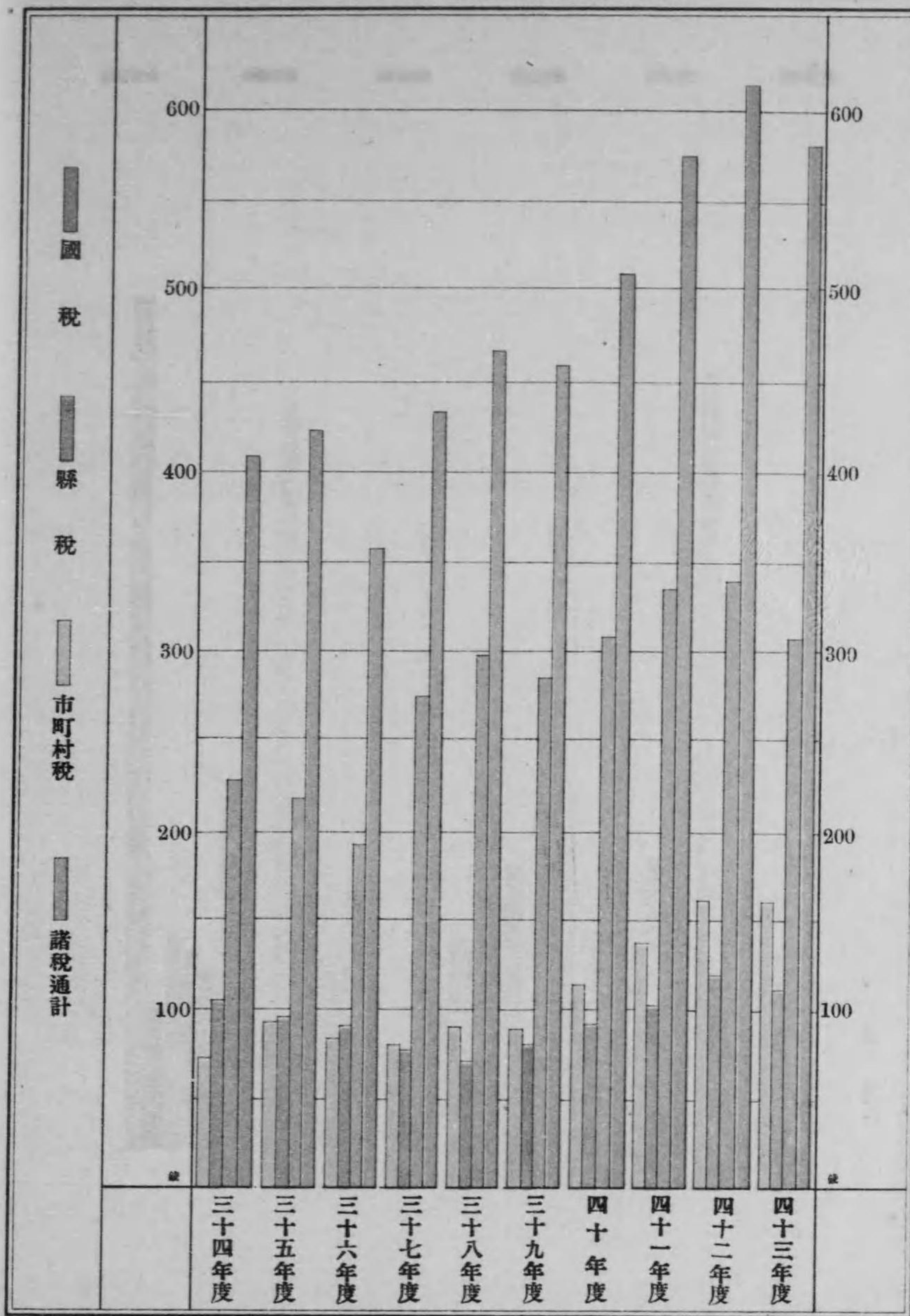



第一表 巖手縣 位置

縣廳所在地		管内		經緯度	
地名	經緯度	方位	地名	經緯度	方位
盛岡市内丸	東經 141.06 北緯 39.42	極東	下閉伊郡重茂村 和賀郡湯田村	東經 142.05 東經 140.38	極南 極北
					西磐井郡永井村 九戸郡種市村
					北緯 38.46 北緯 40.27

第二表 面積及廣袤

國郡市名	面積	廣			袤		
		方位	地名	里程	方位	地名	里程
陸前國(氣仙郡)	47.27	極東	唐丹米村	13.00	極南	廣田住村	13.26
盛岡市	.28	同	漆材木町	.26	同	仙北町組町	.35
岩手郡	165.33	同	藏川山村	16.06	同	御所井村	16.15
紫波郡	25.00	同	赤志澤和村	11.00	同	佐飯比内村	4.24
稗貫郡	52.86	同	内湯川目村	15.32	同	矢内澤目村	4.24
和賀郡	91.99	同	谷湯内田村	14.00	同	谷澤内村	11.00
膽澤郡	57.51	同	白若山柳村	8.11	同	衣相川去村	6.24
陸中國(江刺郡)	27.83	同	米稻里瀬村	5.34	同	黒福石岡村	12.08
西磐井郡	34.99	同	彌殿榮美村	8.33	同	永殿井美村	4.19
東磐井郡	53.16	同	大長津島村	6.14	同	大興津田村	12.08
上閉伊郡	72.44	同	鶴住居部村	15.21	同	小附馬牛村	7.32
下閉伊郡	146.17	同	重門茂馬村	21.02	同	船越代村	23.13
九戸郡	121.25	同	字葛部卷村	13.02	同	江種刘市村	13.19
計	848.80	同	下閉伊郡重茂村 和賀郡湯田村	31.00	同	西磐井郡永井村 九戸郡種市村	45.00
陸奥國(二戸郡)	87.81	同	常田藤休村	11.29	同	荒澤一井村	8.32
全管	983.88	同	下閉伊郡重茂村 和賀郡湯田村	31.00	同	西磐井郡永井村 九戸郡種市村	45.00



第三表 郡市區劃 (\*組合村役場) 明治四十四年十二月末日

Table with columns: 郡市名, 所在地名, 町, 村, 數, 町村役場數, 町, 村, 計. Rows include 盛岡市, 岩手郡, 紫波郡, etc.

第四表 (附表)

Table with columns: 郡市名, 御料地, 國有林野, 民有林野, 計, 千分比例. Rows include 盛岡市, 岩手郡, 紫波郡, etc.

第四表 御料地及國有林野 (御料地 明治四十四年十二月末日, 國有林野 明治四十五年三月末日)

Table with columns: 郡市名, 草, 山, 林, 原, 野, 計, 國有林野, 計. Rows include 盛岡市, 岩手郡, 紫波郡, etc.

第五表 官有地 明治四十四年十二月末日

Table with columns: 郡市名, 皇宮地, 神社地, 官衙用地, 耕地, 宅地, 池沼, 寄洲, 荒蕪地, 寺院地, 雜種地, 計. Rows include 盛岡市, 岩手郡, 紫波郡, etc.

御料地、國有林野、民有林野ノ面積ヲ比較スレハ次ノ如シ

本表中官衙用地ノ内容次ノ如シ



第五表

郡市名	内務省	大藏省	陸軍省	司法省	文部省	農商務省	逓信省	計
盛岡	5	—	2	1.4	30.4	—	—	32.6
岩手	—	—	3,122.6	25.3	246.4	878.5	—	4,278.9
紫波	—	—	—	—	—	—	—	—
稗貫	—	1.0	1.6	3	—	—	—	4.8
和賀	—	—	344.0	—	—	—	—	344.0
澁澤	—	—	3,716.2	—	1.3	—	—	3,717.5
江刺	—	—	—	—	—	—	—	—
四井	—	—	—	3.0	—	—	—	3.0

第六表 民有地

年次	千分				比例			
	有租地	免租地	年期地	計	耕地	不耕地	荒地及開墾地等	計
三十五年	675,809.6	4,283.4	6,509.1	686,602.1	138,203.8	541,889.2	6,509.1	686,602.1
三十六年	677,809.6	4,293.9	7,123.0	689,226.5	138,569.9	543,533.6	7,123.0	689,226.5
三十七年	678,640.3	4,728.1	6,860.7	690,229.1	138,908.4	544,460.0	6,860.7	690,229.1
三十八年	681,013.4	4,814.8	6,998.2	692,826.4	139,065.4	546,762.8	6,998.2	692,826.4
三十九年	685,180.5	4,854.0	8,098.1	698,132.6	139,332.3	550,702.1	8,098.1	698,132.6
四十年	691,716.8	4,690.4	8,270.2	704,677.4	139,301.1	557,106.1	8,270.2	704,677.4
四十一年	696,591.4	4,654.5	10,778.4	712,024.3	139,385.8	561,860.1	10,778.4	712,024.3
四十二年	700,045.1	6,025.6	12,224.2	718,294.9	139,301.9	566,768.8	12,224.2	718,294.9
四十三年	698,193.3	8,353.1	12,422.1	718,968.5	138,013.9	568,532.5	12,422.1	718,968.5
四十四年	699,670.5	9,875.2	14,187.3	723,733.0	137,758.5	571,787.2	14,187.3	723,733.0

第七表 民有地ノ

郡市名	千分				比例			
	有租地	免租地	年期地	計	耕地	不耕地	荒地及開墾地等	計
盛岡	344.5	18.4	30.8	393.7	162.6	200.3	30.8	393.7
岩手	90,152.3	2,074.4	1,748.2	93,974.9	16,886.0	75,340.7	1,748.2	93,974.9
紫波	21,376.1	137.7	235.3	21,749.1	10,531.7	10,982.1	235.3	21,749.1
稗貫	32,878.0	281.3	353.6	33,512.9	11,806.6	21,352.7	353.6	33,512.9
和賀	31,270.7	186.1	221.0	31,677.8	12,655.2	18,801.6	221.0	31,677.8
澁澤	29,264.0	171.0	407.9	29,842.9	11,948.1	17,486.9	407.9	29,842.9
江刺	24,983.9	286.5	142.4	25,412.8	7,760.0	17,510.4	142.4	25,412.8
四井	25,711.6	437.4	589.6	26,738.6	7,718.1	18,430.9	589.6	26,738.6
東	55,197.7	1,054.4	1,396.5	57,648.6	11,582.6	44,669.5	1,396.5	57,648.6
氣	58,223.8	690.3	224.7	59,138.8	5,728.7	53,185.4	224.7	59,138.8
上下	50,673.0	2,191.4	1,139.9	54,004.3	9,012.2	43,852.2	1,139.9	54,004.3
九	114,093.4	869.6	1,310.6	116,273.6	11,230.7	103,732.3	1,310.6	116,273.6
二	117,667.9	67.5	1,924.9	119,660.3	11,474.8	106,260.6	1,924.9	119,660.3
計	699,670.5	9,875.2	14,187.3	723,733.0	137,758.5	571,787.2	14,187.3	723,733.0

(附表)

郡市名	内務省	大藏省	陸軍省	司法省	文部省	農商務省	逓信省	計
東	—	5	—	—	—	—	—	5
氣	—	—	3,526.6	—	—	—	—	3,526.6
上	—	—	—	—	—	—	—	—
下	—	—	2,000.0	—	—	—	—	2,000.0
二	—	—	3,094.6	—	—	—	—	3,094.6
計	5	1.5	15,805.8	34.0	278.1	2,692.4	5.4	19,716.2

△印ヲ以テ表示シタルハ陸軍省ノ欄ハ海軍省用地農商務省ノ欄ハ種馬所用地逓信省ノ欄ハ鐵道用地ナリ

累年

年次	千分				比例			
	有租地	免租地	年期地	計	耕地	不耕地	荒地及開墾地等	計
984.29	6.25	—	9.46	1,000.00	201.30	789.24	9.46	1,000.00
983.44	6.23	—	10.33	1,000.00	201.05	788.62	10.33	1,000.00
983.21	6.85	—	9.94	1,000.00	201.25	788.81	9.94	1,000.00
982.95	6.95	—	10.10	1,000.00	200.72	789.18	10.10	1,000.00
981.45	6.95	—	11.60	1,000.00	199.58	788.82	11.60	1,000.00
981.60	6.66	—	11.74	1,000.00	197.68	790.58	11.74	1,000.00
978.32	6.54	—	15.14	1,000.00	195.76	789.10	15.14	1,000.00
974.59	8.39	—	17.02	1,000.00	193.93	789.05	17.02	1,000.00
971.10	11.62	—	17.28	1,000.00	191.96	790.76	17.28	1,000.00
966.76	13.64	—	19.60	1,000.00	190.34	790.06	19.60	1,000.00

一 (總覽) 明治四十五年一月一日

年次	千分				比例			
	有租地	免租地	年期地	計	耕地	不耕地	荒地及開墾地等	計
875.03	46.74	—	78.23	1,000.00	413.00	508.77	78.23	1,000.00
959.32	22.08	—	18.60	1,000.00	179.69	801.71	18.60	1,000.00
982.85	6.33	—	10.82	1,000.00	484.24	504.94	10.82	1,000.00
981.06	8.39	—	10.55	1,000.00	352.30	637.15	10.55	1,000.00
987.15	5.87	—	6.98	1,000.00	299.50	593.52	6.98	1,000.00
980.60	5.73	—	13.67	1,000.00	400.37	585.96	13.67	1,000.00
983.12	11.28	—	5.60	1,000.00	305.36	689.04	5.60	1,000.00
961.59	16.36	—	22.05	1,000.00	288.65	689.30	22.05	1,000.00
957.49	18.29	—	24.22	1,000.00	200.92	774.86	24.22	1,000.00
984.53	11.67	—	3.80	1,000.00	96.87	899.33	3.80	1,000.00
938.31	40.58	—	21.11	1,000.00	166.88	812.01	21.11	1,000.00
981.25	7.48	—	11.27	1,000.00	96.59	892.14	11.27	1,000.00
983.35	5.6	—	16.09	1,000.00	95.89	888.02	16.09	1,000.00
890.69	26.24	—	83.07	1,000.00	172.49	744.42	83.07	1,000.00
966.76	13.64	—	19.60	1,000.00	190.34	790.06	19.60	1,000.00



第八表 民有地ノ

Table with 11 columns: 郡市名, 田, 畑, 宅地, 畑田, 礦泉地, 池沼, 山林, 原野, 牧場, 雜種地. Rows include 盛岩, 紫科, 和禮, 江西, 東氣, 上下九二, and a summary row for 四十四年.

第九表 民有地ノ

Table with 11 columns: 郡市名, 田, 畑, 宅地, 畑田, 礦泉地, 池沼, 山林, 原野, 牧場, 雜種地, 計. Rows include 盛岩, 紫科, 和禮, 江西, 東氣, and a summary row for 四十四年.

第一〇表 民有地ノ

Table with 11 columns: 郡市名, 田, 畑, 宅地, 畑田, 礦泉地, 池沼, 山林, 原野, 牧場, 雜種地, 計. Rows include 盛岩, 紫科, 和禮, 江西, 東氣, and a summary row for 四十四年.

二 (有租地反別) 明治四十五年一月一日

Table with 11 columns: 計, 田, 畑, 宅地, 畑田, 礦泉地, 池沼, 山林, 原野, 牧場, 雜種地. Rows include 盛岩, 紫科, 和禮, 江西, 東氣, 上下九二, and a summary row for 四十四年.

三 (有租地地價) 明治四十五年一月一日

Table with 11 columns: 郡市名, 田, 畑, 宅地, 畑田, 礦泉地, 池沼, 山林, 原野, 牧場, 雜種地, 計. Rows include 上下九二, and a summary row for 四十四年.

四 (有租地筆數) 明治四十五年一月一日

Table with 11 columns: 郡市名, 田, 畑, 宅地, 畑田, 礦泉地, 池沼, 山林, 原野, 牧場, 雜種地, 計. Rows include 氣上, 上下九二, and a summary row for 四十四年.



第一一表 民有地ノ五 (免租地反別) 明治四十五年一月一日

郡市名	地											計
	學校敷地	鄉村社地	墳墓地	用悪水路	溜池堤	塘	鐵道用地	保安林	道路	其他	計	
盛岡	6.2	—	3.4	.1	—	.2	—	—	.7	7.8	18.4	
岩手	8.5	—	46.9	9.9	25.7	.3	—	—	6.2	1,976.9	2,074.4	
紫波	4.9	.1	25.4	.1	62.4	2.2	—	30.9	11.3	.4	137.7	
稗貫	10.3	1.4	26.3	53.0	152.9	—	20.1	—	15.9	1.4	281.3	
和賀	6.1	1.6	34.7	.3	129.8	.3	9.2	.8	.4	2.9	186.1	
膽澤	7.6	1.0	42.5	9.7	104.1	1.1	—	1.7	.8	2.5	171.0	
江刺	6.3	.2	33.8	—	134.9	9.0	—	100.4	.6	1.3	286.5	
西磐井	7.3	.4	25.2	60.7	229.5	4.9	—	103.7	4.8	.9	437.4	
東磐井	10.3	.4	59.4	1.8	71.5	.9	—	894.4	14.2	1.5	1,054.4	
氣仙	2.1	.8	34.3	1.6	16.3	19.5	—	614.8	—	.9	690.3	
上閉伊	7.8	1.3	28.4	3.9	7.1	2.4	—	2,116.0	22.7	1.8	2,191.4	
下閉伊	4.4	—	44.5	—	.5	1.0	—	787.9	29.4	1.9	869.6	
九戸	4.4	.4	28.0	.5	4.4	—	—	—	28.6	1.2	67.5	
二戸	5.6	.3	18.7	3.0	2.3	—	—	60.6	12.7	1,306.2	1,409.4	
計	91.7	7.8	451.5	144.5	941.3	41.8	29.3	4,711.1	148.3	3,307.9	9,875.2	
四十四年	86.2	7.5	451.7	141.0	940.9	22.2	42.5	3,202.4	154.9	3,303.7	8,353.1	
四十三年	77.2	6.8	451.7	141.0	941.2	22.7	55.7	2,866.6	133.6	1,329.0	6,025.6	
四十二年	69.3	5.2	451.6	140.8	941.2	22.7	108.7	2,795.6	96.8	22.1	4,654.5	
四十一年	62.4	4.9	451.7	140.9	941.1	22.8	163.1	2,794.0	88.4	21.1	4,690.4	

第一二表 民有地ノ六 (免租地筆數) 明治四十五年一月一日

郡市名	地											計
	學校敷地	鄉村社地	墳墓地	用悪水路	溜池堤	塘	鐵道用地	保安林	道路	其他	計	
盛岡	36	—	21	10	—	1	—	—	114	12	194	
岩手	70	1	1,941	203	325	14	—	—	302	77	2,933	
紫波	52	1	1,896	30	810	13	—	3	476	9	3,290	
稗貫	150	14	1,634	506	1,369	—	612	—	798	15	5,098	
和賀	83	12	3,115	23	2,693	2	201	4	44	73	6,250	
膽澤	86	9	2,391	199	158	28	—	1	65	29	2,966	
江刺	65	2	267	1	1,545	50	—	4	42	33	2,009	
西磐井	102	2	1,517	432	2,167	14	—	10	344	16	4,604	
東磐井	141	3	3,515	56	2,235	38	—	7	499	23	6,517	
氣仙	26	19	1,338	8	695	1,107	—	808	—	15	4,016	
上閉伊	127	7	1,815	86	184	16	—	186	669	28	3,118	
下閉伊	65	—	2,476	1	21	6	—	452	575	32	3,628	
九戸	27	7	1,170	6	75	—	—	—	700	12	1,997	
二戸	69	2	1,101	260	210	1	—	63	648	26	2,380	
計	1,099	79	24,197	1,821	12,487	1,290	813	1,538	5,276	400	49,000	
四十四年	1,022	76	24,136	1,544	12,491	183	1,259	975	5,785	372	47,843	
四十三年	909	61	23,944	1,538	12,499	186	1,655	508	5,016	292	46,608	
四十二年	795	46	23,827	1,526	12,501	186	2,769	499	3,804	226	46,179	

第一三表 民有地ノ七 (年期地反別) 明治四十五年一月一日

郡市名	地				開墾地	開拓地	其他	計
	田	畑	其他	計				
盛岡	7.6	6.3	16.6	30.5	.3	—	—	30.8
岩手	67.9	94.7	11.7	174.3	1,572.0	1.9	—	1,748.2
紫波	40.2	95.1	15.1	150.4	84.9	—	—	235.3
稗貫	22.6	64.5	16.7	103.8	188.3	61.5	—	353.6
和賀	26.8	68.6	16.0	121.4	99.6	—	—	221.0
膽澤	45.4	104.8	35.8	186.0	221.9	—	—	407.9
江刺	17.5	34.9	14.0	66.4	76.0	—	—	142.4
西磐井	29.8	61.4	2.4	93.6	495.5	—	.5	589.6
東磐井	46.0	42.4	2.1	90.5	1,306.0	—	—	1,396.5
氣仙	29.3	42.1	14.2	85.6	139.1	—	—	224.7
上閉伊	282.8	540.4	61.5	884.7	255.0	.2	—	1,139.9
下閉伊	41.7	534.2	22.8	598.7	711.9	—	—	1,310.6
九戸	169.2	474.9	14.8	658.9	1,266.0	—	—	1,924.9
二戸	3.1	5.5	.1	8.7	4,404.1	—	49.4	4,462.2
計	839.7	2,169.9	243.8	3,253.4	10,820.5	63.5	49.9	14,187.3
四十四年	645.6	1,816.2	223.2	2,685.0	9,625.3	61.9	49.9	12,422.1
四十三年	295.9	1,078.3	122.7	1,496.9	10,608.6	61.5	57.2	12,224.2
四十二年	234.5	942.4	109.3	1,286.3	9,373.1	61.5	54.7	10,778.4
四十一年	252.9	981.2	114.2	1,348.3	6,803.0	61.5	57.4	8,270.2

第一四表 民有地ノ八 (年期地地價) 明治四十五年一月一日

郡市名	地				開墾地	開拓地	其他	計
	田	畑	其他	計				
盛岡	2,665	612	2,789	6,066	9	—	—	6,075
岩手	17,424	8,971	435	26,830	1,937	6	—	28,773
紫波	10,008	6,683	417	17,108	379	—	—	17,487
稗貫	6,472	6,284	273	13,029	298	61	—	13,382
和賀	8,502	6,739	272	15,513	218	—	—	15,731
膽澤	8,184	3,103	424	11,711	591	—	—	12,302
江刺	4,068	3,157	181	7,406	367	—	—	7,773
西磐井	6,675	5,488	127	12,290	1,979	—	34	14,303
東磐井	10,695	3,529	199	14,423	4,283	—	—	18,706
氣仙	3,915	965	1,971	6,851	431	—	—	7,282
上閉伊	61,342	34,872	1,680	97,894	298	—	—	98,192
下閉伊	8,503	25,751	1,317	35,571	590	—	—	36,161
九戸	30,972	16,857	1,667	49,496	763	—	—	50,259
二戸	356	151	—	507	3,363	—	2,675	6,545
計	179,781	123,162	11,752	314,695	15,500	67	2,709	332,971
四十四年	142,478	108,715	10,020	261,213	13,944	61	2,711	277,929
四十三年	60,962	60,439	6,093	127,494	14,191	61	3,114	144,860
四十二年	48,707	53,433	5,897	108,037	12,456	60	3,126	123,680
四十一年	53,039	54,543	6,195	113,777	8,686	61	3,126	124,650



第一五表 民有地

Table with columns: 郡市名, 荒田, 畑, 其他, 計, 開墾地, 開拓地, 其他, 計. Rows include 盛岩紫神, 和贈江西東, etc.

第一六表 民有地

Table with columns: 郡市名, 田, 畑, 宅, 地, 反, 別, 地, 價, 反, 別, 地, 價, 反, 別, 地, 價. Rows include 盛岩紫神, 和贈江西東, etc.

第一七表 民有地

Table with columns: 郡市名, 田, 最高價, 最低價, 郡内平均地價. Rows include 盛岩紫神, 和贈江西東, etc.

九 (年期地筆數) 明治四十五年一月一日

Table with columns: 郡市名, 荒田, 畑, 其他, 計, 開墾地, 開拓地, 其他, 計. Rows include 氣上下九二, 計, 四十四, etc.

一〇 (地目地類變換地) 明治四十五年一月一日

Table with columns: 山, 林, 原, 野, 其他, 計, 反, 別, 地, 價, 反, 別, 地, 價, 反, 別, 地, 價. Rows include 反, 別, 地, 價, etc.

一一 (田畑宅地一反歩當) 地價高低 明治四十五年一月一日

Table with columns: 郡内平均地價, 畑, 最高價, 最低價, 郡内平均地價. Rows include 大字仁王字下藤, 大字仁王字新築地, etc.



第一七表 民有地

郡市名	宅		地		郡内平均地價
	最高	最低	最高	最低	
	所在地	所在地	所在地	所在地	
盛岡	大字志家字紺屋町	3,450.00	大字加賀野字北井崎	54.00	398.39
岩手	沼宮内町大字沼宮内字沼宮内	350.00	藪川村大字川場	12.00	43.01
紫波	日詰町大字日詰新田字郡山驛	360.00	赤澤村大字山屋字下峠	12.00	48.34
稗貫	花巻川口町大字里川口	900.00	湯口村大字登澤	15.00	57.44
和賀	黒澤尻町字町分	820.00	澤内村大字川船	12.00	46.96
膽澤	水澤町大字鹽竈字大町	960.00	若柳村大字若柳字東下嵐江	9.00	61.90
江刺	岩谷堂町字川原町	840.00	伊手村字口澤	17.00	54.69
西磐井	一関町字地主町	1,080.00	山目村大字山目字川原田	3.33	95.41

第一八表 民有地

郡市名	田		畑		宅地		山
	反別	地價	反別	地價	反別	地價	
盛岡	町 129.3	町 54,316	町 33.3	町 5,232	町 179.1	町 713,511	町
岩手	5,940.5	1,312,289	10,943.0	709,299	1,058.8	455,402	58,343.6
紫波	5,931.3	1,787,968	4,600.4	322,916	904.0	436,997	7,835.6
稗貫	6,107.2	1,593,351	5,699.4	454,839	922.4	529,800	15,040.4
和賀	6,657.7	1,900,251	5,997.5	416,888	997.4	468,391	11,208.0
膽澤	7,649.3	1,425,851	4,298.8	126,280	916.5	568,082	6,649.3
江刺	3,810.5	954,511	3,949.5	351,381	674.9	369,093	8,447.1
西磐井	4,495.2	1,067,489	3,222.9	303,718	655.3	524,524	8,343.1
東磐井	4,442.4	1,007,482	7,140.2	607,345	930.8	495,096	38,476.2
氣仙	1,131.8	179,205	4,596.9	129,064	457.3	221,444	39,376.9
上閉伊	2,331.1	545,771	6,681.1	393,420	534.7	385,888	36,294.5
下閉伊	676.4	173,408	10,554.3	343,250	542.5	327,471	88,734.0
九戸	1,132.4	235,501	10,342.4	322,334	789.2	244,702	87,700.2
二戸	1,437.2	224,510	7,826.5	256,912	521.1	219,847	31,171.3
計	51,872.4	12,461,910	85,886.1	4,752,878	10,034.6	5,960,266	440,620.1

(續)

郡市名	宅		地		郡内平均地價
	最高	最低	最高	最低	
	所在地	所在地	所在地	所在地	
東磐井	千厩町字町	237.00	摺澤村字石倉	17.67	53.19
氣仙	高田町字大町	510.00	上有住村字新田	9.00	48.42
上閉伊	釜石町大字釜石	1,020.00	金澤村第三十二地割	9.00	72.17
下閉伊	宮古町	340.00	右養村上有養	2.00	60.36
九戸	久慈町大字下大川目	416.15	街形村大字霜畑	9.00	33.10
二戸	福岡町字下中町	420.00	田山村字斐部	9.00	42.19
全管	盛岡市大字志家字紺屋町	3,450.00	西磐井郡山目村大字山目字川原田	3.33	95.40

(土地郡市別)

明治四十五年一月一日

地價	反別	地價	平均地價				
			田	畑	宅地	山	林原野
町 〇	町 2.4	町 54	町 42.01	町 15.71	町 398.39	町 〇	町 2.25
67,618	12,038.5	13,451	27.14	6.48	43.01	.12	.11
30,492	2,102.4	8,178	30.14	7.24	48.34	.39	.39
26,046	5,103.6	11,125	26.09	7.98	57.44	.17	.22
20,369	6,405.9	14,227	24.04	6.95	46.96	.18	.22
16,317	9,739.4	13,244	18.64	2.94	61.98	.25	.14
31,885	8,094.7	15,944	25.05	8.90	54.69	.38	.20
34,661	8,992.2	12,177	23.75	9.42	95.41	.42	.14
89,968	4,198.9	10,232	22.68	8.51	53.19	.23	.24
70,355	12,653.7	9,696	15.83	2.81	48.42	.18	.08
52,697	1,826.9	1,622	23.41	5.89	72.17	.13	.09
44,187	13,562.1	5,543	25.64	3.25	60.36	.05	.04
24,311	17,746.5	5,639	20.80	3.12	33.10	.03	.03
24,347	6,873.2	3,799	15.63	3.28	42.19	.05	.06
533,953	169,340.3	124,931	24.02	5.53	59.40	.12	.11



第一九表 民有地ノ一三 (土地市町村別)

明治四十五年一月一日

Table with columns for 市町村名, 田, 畑, 宅, 地, 山, 林, 原, 野. Rows include 盛岡市, 岩手郡, 紫波郡, 神宮郡.

第一九表 民有地ノ一三 (續)

Table with columns for 市町村名, 田, 畑, 宅, 地, 山, 林, 原, 野. Rows include 和賀郡, 鹿沼郡, 江刺郡.



第一九表 民有地ノ一三 (續)

郡市、町村名	田		畑		宅		地		山		林		原		野	
	反	別地價	反	別地價	反	別地價	反	別地價	反	別地價	反	別地價	反	別地價	反	別地價
西登井郡																
川村	305.4	69,779	381.6	30,254	42.6	16,052	565.6	1,635	1,022.5	1,515						
瀧瀬村	323.3	81,363	302.3	24,375	46.4	19,507	552.9	2,697	449.6	1,154						
瀧瀬村	257.6	63,817	200.3	17,628	30.8	10,811	471.3	2,205	377.4	884						
計	3,810.5	954,511	3,949.5	351,381	674.9	369,093	8,447.1	31,885	8,094.7	15,944						
一永浦油花																
關井村	69.8	19,227	77.0	8,123	71.3	209,083	56.7	253	8.2	35						
津島村	363.6	77,228	189.9	17,443	38.9	18,477	685.6	2,851	164.7	369						
津島村	314.9	73,953	118.5	12,104	35.5	21,953	220.8	677	193.5	283						
計	292.5	69,649	111.2	11,567	70.1	14,576	495.9	2,723	275.3	734						
金老日彌真																
澤松村	255.0	63,470	102.0	9,398	30.1	18,154	420.7	1,454	776.3	917						
澤松村	222.8	55,508	113.7	10,815	24.3	11,841	280.9	871	171.2	236						
計	130.1	32,239	145.3	15,183	21.4	12,736	421.2	2,312	146.2	271						
蘇山																
蘇山	393.9	97,651	326.6	31,585	50.8	23,167	1,655.9	6,776	1,165.9	2,943						
蘇山	534.9	123,825	352.7	32,532	57.6	22,431	1,883.7	4,045	1,772.2	1,906						
計	433.2	86,765	212.9	13,406	51.8	17,474	1,220.7	1,712	2,494.3	1,140						
目里泉																
目里泉	289.9	75,544	224.5	23,304	61.4	35,531	244.4	1,689	291.8	345						
計	340.9	88,212	521.1	49,654	53.8	48,588	53.5	324	44.7	82						
千大折天小																
千大折天小	395.3	97,320	427.9	39,631	71.3	40,233	869.7	3,572	730.2	1,190						
千大折天小	183.2	45,800	218.8	19,601	27.4	25,660	736.5	2,572	4.1	10						
千大折天小	261.8	58,213	487.9	36,679	49.1	32,399	3,997.8	5,349	52.4	55						
千大折天小	199.6	39,949	306.4	25,257	43.5	26,023	2,371.6	8,033	8.1	11						
千大折天小	144.7	28,938	209.2	17,814	30.2	13,576	1,428.1	3,149	10.8	25						
千大折天小	306.7	70,321	308.7	27,484	43.1	20,209	1,455.1	3,972	57.3	122						
八津津																
八津津	244.6	57,343	158.4	22,276	35.3	16,733	978.1	3,278	7.0	28						
八津津	173.7	30,518	285.1	23,124	34.7	12,144	4,321.3	4,009	583.3	646						
八津津	169.7	38,179	354.0	32,269	49.7	31,740	1,229.3	4,365	12.9	55						
八津津	236.3	59,739	415.6	38,817	50.7	28,699	2,185.1	7,859	7.7	23						
八津津	169.1	44,538	354.2	33,256	49.8	36,133	762.8	3,678	158.6	457						
東登井郡																
奥水																
奥水	326.3	72,988	305.8	26,490	43.0	20,755	1,621.6	4,264	322.3	260						
奥水	129.6	25,048	160.3	11,966	23.3	8,572	701.7	1,974	43.8	81						
奥水	113.6	29,797	228.8	21,408	23.5	10,988	966.3	4,345	93.5	239						
奥水	97.8	24,056	224.1	18,950	26.6	16,436	1,085.1	4,306	500.2	1,571						
奥水	205.4	45,564	532.6	45,196	55.2	27,791	1,074.1	4,474	331.4	784						
長生田																
長生田	207.8	50,005	494.7	45,608	67.5	31,704	262.3	1,806	645.3	1,738						
長生田	178.9	38,976	340.5	28,568	45.7	20,374	981.3	3,969	393.8	1,085						
長生田	117.2	23,017	161.8	11,917	19.6	5,487	3,084.8	4,971	51.4	235						
長生田	105.8	23,012	264.8	20,693	35.2	18,857	847.9	2,720	659.8	2,074						
長生田	127.0	29,219	226.7	18,996	32.1	17,798	2,539.5	3,967	38.8	44						
長生田	195.2	46,541	210.1	15,588	29.3	18,423	1,101.1	3,074	165.2	259						
長生田	227.6	52,482	284.9	23,756	37.2	16,595	1,501.8	3,366	20.3	38						
長生田	321.6	73,130	525.8	41,628	77.6	37,994	3,242.2	3,468	234.9	383						
長生田	4,442.4	1,007,482	7,140.2	607,345	980.8	495,096	38,476.2	89,968	4,198.9	10,233						
廣高天末小																
廣高天末小	48.1	7,858	46.4	1,354	10.3	15,765	409.9	406	2.4	1						
廣高天末小	107.7	19,853	118.9	4,402	20.7	27,000	714.0	2,211	7.4	22						
廣高天末小	49.0	7,314	141.0	4,875	23.9	12,743	499.7	1,619	8.6	55						
廣高天末小	34.9	5,180	194.9	6,041	23.2	10,070	480.5	2,016	69.0	104						
廣高天末小	131.4	21,227	152.9	4,780	25.0	10,311	396.3	1,638	51.5	111						
廣高天末小	62.0	9,928	196.5	6,656	25.9	10,371	450.3	2,085	16.3	23						

第一九表 民有地ノ一三 (續)

郡市、町村名	田		畑		宅		地		山		林		原		野	
	反	別地價	反	別地價	反	別地價	反	別地價	反	別地價	反	別地價	反	別地價	反	別地價
氣仙郡																
米崎村	93.1	16,188	182.5	6,226	25.5	10,544	198.4	1,067	506.0	4,157						
米崎村	102.6	16,569	250.7	7,652	25.0	15,033	448.0	2,430	378.7	289						
米崎村	38.9	5,812	315.8	7,025	30.8	10,718	6,547.9	9,117	1,970.8	1,182						
米崎村	51.1	9,197	108.9	4,202	12.4	4,600	566.3	1,757	5.5	12						
米崎村	49.5	8,306	204.7	7,190	21.4	7,425	667.8	2,293	1,709.6	1,008						
世田米村	39.9	5,109	546.2	13,695	37.4	17,851	2,355.3	4,461	2,769.6	1,360						
世田米村	7.1	823	213.1	5,285	14.5	4,111	1,227.1	667	471.6	188						
世田米村	45.5	5,401	424.9	10,905	33.4	12,128	4,582.9	2,799	18.1	18						
世田米村	34.4	4,182	287.2	7,429	19.3	6,230	3,134.8	4,653	1,193.9	1,315						
世田米村	52.4	8,776	140.5	4,615	10.4	3,697	851.0	1,669	317.5	152						
猪川村	47.1	7,696	109.3	3,713	9.8	3,976	1,778.6	3,570	334.9	302						
猪川村	57.4	8,692	251.3	8,447	24.0	10,569	1,975.8	5,427	41.7	116						
猪川村	26.2	3,741	181.8	5,249	22.3	9,614	2,064.9	4,906	2	1						
猪川村	33.9	5,018	217.5	6,411	19.0	7,987	3,718.8	7,281	3.9	8						
猪川村	14.3	1,778	137.2	1,463	8.9	3,420	4,056.8	2,960	474.2	237						
猪川村	4.1	535	173.6	2,038	14.2	7,069	2,350.6	5,892	2,202.0	2,021						
計	1,131.8	179,205	4,596.9	129,064	457.3	221,444	39,376.9	70,355	12,653.7	9,695						
遠釜大鏡小																
遠釜大鏡小	82.1	20,981	157.0	10,788	44.0	88,025	585.0	920	10.9	25						
遠釜大鏡小	16.7	3,355	192.9	9,107	45.9	85,158	2,840.2	7,119	49.8	95						
遠釜大鏡小	67.9	16,593	472.4	27,361	37.4											



第一九表 民有地ノ一三 (續)

Table with columns for location (郡市町村名), land type (田, 畑, 宅, 地, 山, 林, 原, 野), and price (反別地價). Rows include various villages like 刈川, 屋井, 石村, etc., and a total row at the bottom.

第二氣象

第二〇表 氣象觀測所ノ位置 明治四十四年十二月末日

Table listing meteorological observation stations with columns for station name, latitude, longitude, and establishment date. Includes stations like 盛岡市役所, 紫波郡役所, etc.

第二一表 氣象ノ一 明治四十四年

Table showing monthly meteorological data for 1911 (Meiji 44). Columns include month, average pressure, maximum pressure, minimum pressure, average temperature, maximum temperature, minimum temperature, average humidity, maximum humidity, minimum humidity, and average cloudiness.

(1) 本表ハ宮古測候所ノ觀測ニ係ル次ノ二表亦全シ (2) 空氣ノ壓力ハ「フイロチン」形水銀晴雨計ヲ以テ測リ水點ノ示度ニ更正シ電力及海面ヘノ更正ヲ施サズ但晴雨計ノ高サハ海面上三十米四ナリ (3) 溫度ハ攝氏ノ度位ヲ以テ示シ氷點以下ニハ「(-)」ノ符號ヲ冠シテ之ヲ區別ス (4) 溫度ハ最低ヲ零トシ最溫ヲ百トシ其ノ比例ヲ以テ示ス (5) 雲量ハ滿天ヲ十分シテ雲ナキヲ零トシ全ク雲ヲ以テ數ハレタルヲ十トス



第二二表 氣象ノ二 明治四十四年

Table with columns for weather types (霧, 雪, 霰, 霜, 快晴, 曇, 暴風, 雷雨) and wind speed (平均, 最强). Includes monthly and annual data for 1911 and previous years.

(1) 本表類別日數ノ中「雨雪霰霜」トアレハ單ニ雨或ハ雨ト他ノモノト混降シタル日數ヲ示ス但シ「雨雪霰霜」ハ其ノ量程ノ十分一以上アリタル日數ナリ
(2) 晴曇ノ區別ハ降水ノ有無ニ係ラズ滿天ヲトシ一日ノ平均雲量ニ未滿ヲ快晴ハ以上ヲ曇其ノ間ヲ晴トス
(3) 降水量ハ前日午後十時ヨリ當日午後十時迄ノ量ヲ當日ノ分トス

第二三表 氣象ノ三 明治四十四年

Table showing wind direction (風向) and frequency (回數) for various directions (北, 北北東, 北東, etc.) for each month and year.

第二四表 氣象ノ四 明治四十四年

Table with columns for various weather types (盛開, 日詰, 花卷, 黒澤尻, 岩谷堂, 水澤, 一關, 千歳, 盛, 遠野, 宮古, 久慈, 福岡) and temperature (平均, 最高, 最低). Includes monthly and annual data.

(1) 本表ハ一日一回午前十時ノ觀測ニ係ル
(2) 表中(一)ヲ附シタルハ水點以下ヲ示シ(二)ノ符號ヲ附セルハ該月ニ於テ缺測ノ日アリタルヲ示セリ

第二五表 氣象ノ五 明治四十四年

Table with columns for various weather types (盛開, 日詰, 花卷, 黒澤尻, 岩谷堂, 水澤, 一關, 千歳, 盛, 遠野, 宮古, 久慈, 福岡) and precipitation (雨, 雪). Includes monthly and annual data.

(1) 本表ハ前日午前十時ヨリ當日午前十時迄ノ量ヲ前日ノ量ト見做シ計算セリ
(2) 本表中數ノ上ニ(一)ノ符號ヲ附セルハ該月ニ於テ缺測ノ日アリタルヲ示ス



第二六表 氣象ノ六

明治四十四年

	初	霜				雪				霜				雪											
		本年	平比	年較	前比	本年	平比	年較	前比	本年	平比	年較	前比	本年	平比	年較	前比								
盛日花黑岩水一千盛遠宮久福	同	X 11	4晚	16早	V 16	11晚	8早	XI 29	18晚	12晚	III 31	2早	2早	X 1	7早	19早	V 16	5早	5晚	II 7	22晚	20晚	III 31	6早	2早
浮谷	同	X 11	5早	7早	V 16	8晚	—	II 6	18晚	20晚	III 31	4早	11早	X 28	13晚	7早	V 16	13晚	13晚	II 6	21晚	19晚	III 31	3早	2早
野古慈岡	同	X 12	7早	12晚	V 6	15晚	2晚	II 6	19晚	11晚	III 31	1早	1早	X 20	3晚	1晚	V 6	6早	16早	II 6	21晚	11晚	III 31	2早	2早
	同	X 24	12晚	19晚	V 6	1早	18早	XI 3	10早	10早	III 31	15早	2早	X 1	—	—	V 18	9晚	—	II 6	20晚	—	III 31	4晚	—
	同	X 1	8早	26早	V 6	6晚	7早	II 6	19晚	19晚	III 31	4早	8晚	X 27	4晚	8早	V 16	14晚	12晚	II 13	22晚	15晚	V 1	4早	2早
	同	X 11	—	24早	V 26	22晚	—	II 25	43晚	40晚	V 1	1早	2晚	X 11	—	24早	V 26	22晚	—	II 25	43晚	40晚	V 1	1早	2晚
	同	X 11	2晚	17早	V 26	11晚	2晚	II 25	43晚	38晚	III 31	9早	1晚												

第三人口

第二七表 戶數及人口累年

年次	現住戶數	現住人口			本籍人口			現住戶數 = 付入	本籍人口 = 付入
		男	女	計	男	女	計		
明治三十年	109,395	?	?	704,795	365,802	344,657	710,459	6.89	99.20
同三十一年	109,812	?	?	717,893	369,894	350,489	720,383	6.54	99.05
同三十二年	110,125	?	?	719,397	373,698	353,131	726,829	6.53	98.98
同三十三年	110,942	?	?	727,124	377,661	357,017	734,678	6.56	98.97
同三十四年	112,281	385,017	361,748	736,765	382,789	362,727	745,516	6.56	98.83
同三十五年	111,823	381,769	366,159	747,928	388,913	367,461	756,374	6.69	98.88
同三十六年	113,316	379,055	369,239	748,294	389,575	371,706	761,281	6.60	98.29
同三十七年	113,420	375,309	374,618	749,927	394,361	375,847	770,208	6.61	97.37
同三十八年	114,969	380,132	376,155	756,287	396,422	379,046	775,468	6.58	97.53
同三十九年	115,223	388,254	378,081	766,335	400,485	382,821	783,306	6.65	97.83
同四十年	115,973	389,490	380,916	770,406	404,072	386,773	790,845	6.64	97.41
同四十一年	116,344	391,111	384,913	776,024	408,199	392,463	800,662	6.67	96.92
同四十二年	117,290	398,341	392,142	790,483	415,647	399,921	815,568	6.74	96.92
同四十三年	117,722	405,386	398,786	804,172	423,151	407,279	830,430	6.83	96.84
同四十四年	120,438	411,917	404,279	816,196	429,064	412,893	841,957	6.78	96.94

第二八表 本籍人動態累年

年次	出生			死亡	婚姻	離婚	人口百 中生產	出生百 中死產	人口百 中付入	人口千 中增加率	人口千 中婚姻	人口千 中離婚
	生產	死產	計									
明治三十年	23,468	2,445	25,913	14,863	7,488	3,114	3.30	9.44	2.09	12.11	10.54	41.59
同三十一年	23,076	2,257	25,333	15,373	8,584	2,436	3.20	8.91	2.13	10.69	11.92	28.39
同三十二年	24,537	2,499	27,036	19,829	4,828	1,566	3.38	9.24	2.73	6.48	6.64	32.48
同三十三年	23,898	2,458	26,356	14,257	7,386	1,924	3.25	9.33	1.94	13.12	10.05	26.03
同三十四年	27,320	2,824	30,144	17,026	8,563	1,800	3.66	9.37	2.28	13.81	11.49	21.02
同三十五年	27,097	3,501	30,598	16,830	8,086	1,493	3.58	11.44	2.23	13.57	9.37	21.07
同三十六年	25,258	2,679	27,937	16,836	7,864	1,728	3.32	9.59	2.21	11.06	10.33	21.97
同三十七年	23,648	2,505	26,153	14,955	7,631	1,662	3.07	9.57	1.94	11.29	9.91	21.78
同三十八年	25,685	2,642	28,327	18,807	10,073	2,012	3.31	9.26	2.43	9.00	12.99	19.97
同三十九年	23,012	2,654	25,666	15,545	8,733	2,252	2.94	10.34	1.94	9.53	11.15	25.79
同四十年	27,161	2,995	30,156	17,410	10,736	2,099	3.43	9.93	2.20	12.33	13.58	19.55
同四十一年	29,439	3,162	32,601	15,707	7,854	1,324	3.68	9.70	1.96	17.15	9.81	16.86
同四十二年	30,730	3,272	34,002	16,646	7,893	1,197	3.77	9.63	2.04	17.27	9.68	15.17
同四十三年	30,603	3,071	33,674	17,181	7,533	1,211	3.81	9.12	2.07	16.16	9.07	16.08
同四十四年	32,481	3,144	35,625	19,553	7,682	1,232	3.86	8.83	2.32	15.35	9.13	16.63



第二九表 戶口郡市別 明治四十四年十二月末日現在

郡市名	現住戸數	現住人口			本籍人口			現住戸數 百=付男	現住人口 百=付男	本籍人口 百=住人
		男	女	計	男	女	計			
盛岡市	6,767	19,039	18,933	37,972	19,799	19,856	39,655	5.61	100.56	95.76
岩手	10,222	37,079	35,698	72,777	38,338	35,957	74,295	7.12	103.87	97.96
紫波	6,237	22,115	22,610	44,725	24,276	23,695	47,971	7.17	97.81	93.23
和賀	7,476	25,882	25,753	51,635	27,703	26,743	54,446	6.91	100.50	94.84
江刺	8,454	32,812	32,589	65,401	33,369	32,609	65,978	7.74	100.68	99.13
西磐井	8,433	31,376	31,543	62,919	34,736	33,788	68,524	7.46	99.47	91.82
東磐井	6,987	23,402	24,030	47,432	24,822	24,887	49,709	6.79	97.27	95.48
上閉伊	7,647	26,833	26,954	53,787	28,379	27,750	56,129	7.03	99.55	95.83
下閉伊	11,020	38,240	37,887	76,127	40,886	39,096	79,982	6.91	100.93	95.18
二戸	8,206	28,277	28,341	56,618	29,255	28,646	57,901	6.90	99.77	97.78
計	120,438	411,917	404,279	816,196	429,064	412,893	841,957	6.78	101.89	96.94

第三一表 戶口

郡市、町村名	本籍人口			他									
	男	女	計	他市町村へ出		陸海軍在營在艦者	囚人懲治人		在朝鮮		在臺灣		
				男	女		男	女	男	女	男	女	
盛岡市	19,799	19,856	39,655	2,766	2,891	260	10	—	28	18	13	12	
沼宮内町	1,727	1,663	3,390	92	61	13	—	—	1	—	—	—	
山内村	1,459	1,325	2,784	70	42	14	1	—	—	—	—	—	
玉川内村	337	292	629	18	9	4	—	—	—	—	—	—	
米沢村	1,400	1,454	2,854	166	117	4	1	—	—	—	—	—	
浅岸村	867	838	1,705	58	63	6	4	—	1	—	—	—	
川村	891	839	1,730	25	22	5	—	—	—	—	—	—	
中野村	1,261	1,163	2,424	99	79	13	—	—	—	—	—	—	
木太村	1,423	1,282	2,705	202	143	14	2	—	—	—	2	—	
御所村	1,937	1,815	3,752	15	10	18	—	—	1	—	—	—	
御所村	1,876	1,780	3,656	93	71	27	2	—	—	—	—	—	
岩手郡	—	—	—	—	—	—	—	—	—	—	—	—	
明神村	1,399	1,341	2,740	61	47	18	—	—	—	—	—	—	
山石村	1,735	1,625	3,360	44	28	26	—	—	—	—	—	—	
雲舘村	966	918	1,884	79	65	7	1	—	—	—	—	—	
瀧澤村	2,436	2,383	4,819	125	89	3	—	—	—	—	—	—	
瀧澤村	3,161	3,166	6,427	678	498	28	—	—	2	—	1	—	
川口村	1,766	1,668	3,434	92	74	13	—	—	—	—	—	—	
巻田村	1,294	1,153	2,447	135	66	9	—	—	—	—	—	—	
民更村	1,598	1,506	3,104	164	89	25	—	—	—	—	—	—	
大田村	1,698	1,610	3,306	82	53	26	3	—	—	—	—	—	
尾田村	1,63	1,325	2,794	48	36	13	2	—	—	—	—	—	
尾田村	1,330	1,267	2,597	141	93	15	—	—	—	—	—	—	
松平寺	1,167	1,033	2,200	85	45	10	—	—	—	—	1	—	
尾田村	1,398	1,285	2,683	65	18	7	2	—	—	—	—	—	

第三〇表 戶口疎密 (現住) 明治四十四年十二月末日現在

郡市名	面積	一方里=付人口	里町村內平均		郡市名	面積	一方里=付人口	一町村內平均	
			戸數	人口				戸數	人口
盛岡	72.28	—	—	—	上閉伊	72.44	426	672	3,313
岩手	165.33	440	409	2,911	下閉伊	146.17	486	395	2,558
紫波	25.00	1,789	416	2,982	九戸	121.25	543	468	3,290
和賀	52.86	977	467	3,227	二戸	87.81	542	475	3,173
江刺	91.99	711	497	3,847	全管	983.88	829	502	3,401
西磐井	57.51	1,094	602	4,494	四十三年	—	817	491	3,351
東磐井	27.83	1,705	537	3,651	四十二年	—	803	489	3,294
氣仙	34.99	1,537	510	3,586	四十一年	—	789	485	3,233
計	53.15	1,432	479	3,310	四十年	—	783	483	3,210
	47.27	1,198	373	2,574					

市町村別 明治四十四年十二月末日現在

在樺太	在外国	出						他ヨリ入			差引現住人口			現住戸數
		計		計		計		計		計				
		男	女	男	女	男	女	男	女	男	女			
3	4	27	5	3,107	2,930	6,047	2,347	2,007	4,354	19,039	18,933	37,972	6,767	
—	—	—	—	118	61	179	80	49	129	1,689	1,651	3,340	452	
—	—	—	—	85	42	127	20	19	39	1,394	1,312	2,706	329	
—	—	—	—	22	9	31	35	25	60	350	308	658	105	
—	—	—	—	172	117	289	98	78	176	1,325	1,415	2,741	361	
—	—	—	—	70	63	133	29	28	57	826	803	1,629	230	
—	—	—	—	31	22	53	29	22	51	889	839	1,728	227	
—	—	—	—	116	79	195	34	35	69	1,179	1,119	2,298	387	
—	—	—	—	220	143	363	59	68	127	1,262	1,207	2,469	381	
—	—	—	—	35	10	45	19	12	31	1,921	1,817	3,738	493	
—	—	—	—	125	72	197	64	47	111	1,815	1,755	3,570	502	
—	—	—	—	79	47	126	48	45	93	1,368	1,339	2,707	387	
—	—	—	—	73	28	101	16	12	28	1,678	1,609	3,287	472	
—	—	—	—	88	60	148	117	72	189	995	930	1,925	337	
—	—	—	—	128	89	217	97	84	181	2,405	2,378	4,783	573	
—	—	—	—	722	498	1,220	928	777	1,705	3,467	3,445	6,912	1,122	
—	—	—	—	105	74	179	56	56	112	1,717	1,650	3,367	454	
—	—	—	—	144	66	210	32	29	61	1,182	1,116	2,298	323	
—	—	—	—	190	89	279	88	59	147	1,496	1,476	2,972	400	
—	—	—	—	108	53	161	19	27	46	1,607	1,584	3,191	450	
—	—	—	—	70	39	109	35	23	58	1,434	1,309	2,743	382	
—	—	—	—	157	93	250	40	31	71	1,803	1,705	3,508	521	
—	—	—	—	95	45	140	48	40	88	1,120	1,028	2,148	289	
—	—	—	—	74	18	92	6	6	12	1,330	1,273	2,603	371	



第三一表 戶口

郡市町村名	本籍人口			他								
	男	女	計	他市町村へ出		陸海軍在營在艦者卒	因入票治人		在朝鮮		在臺灣	
				男	女		男	女	男	女	男	女
一方井村	1,076	968	2,042	77	39	18	-	-	-	-	-	-
御堂村	1,979	1,750	3,729	200	124	17	-	-	-	-	-	-
計	38,338	35,957	74,295	2,914	1,976	347	18	-	5	-	4	-
紫波郡												
古舘町	1,249	1,300	2,549	377	303	14	-	-	-	-	1	-
田前村	925	938	1,863	173	166	11	3	-	-	-	5	-
飯岡村	2,141	2,088	4,227	82	51	29	1	1	-	-	2	2
計	1,775	1,756	3,531	39	27	15	1	1	-	-	2	2
山形村	1,513	1,476	2,989	85	50	15	-	-	-	-	-	-
不動村	1,870	1,779	3,649	293	205	18	2	-	-	-	-	-
和石村	1,448	1,416	2,864	135	53	18	2	1	-	-	-	-
赤石村	2,932	2,799	5,731	274	161	33	6	-	-	-	3	-
計	1,455	1,484	2,939	119	88	18	5	2	-	-	1	-
産部村	1,358	1,338	2,696	235	101	16	-	-	-	-	-	-
比内村	949	908	1,857	19	13	12	-	-	-	-	-	-
赤長村	1,388	1,306	2,694	4	2	12	-	-	-	-	-	-
乙部村	1,164	1,150	2,314	87	46	14	2	-	-	-	-	-
計	1,986	1,908	3,894	68	17	21	-	3	-	-	2	-
計	24,276	23,695	47,971	2,179	1,433	262	27	5	10	7	14	4
神賀郡												
花巻町	3,133	3,044	6,177	591	483	29	2	-	1	-	3	-
大内村	1,687	1,663	3,350	249	236	9	1	-	4	-	1	-
外川目村	1,358	1,300	2,658	189	131	15	1	-	3	-	1	-
計	1,612	1,557	3,169	84	54	23	4	-	-	-	-	-
八幡村	987	939	1,926	69	44	15	1	-	-	-	-	-
新八重村	872	861	1,733	13	7	5	-	-	-	-	-	-
矢野村	1,474	1,421	2,895	95	71	17	3	-	-	-	-	-
好地村	1,547	1,481	3,028	98	77	13	1	-	2	-	-	-
計	2,392	2,421	4,813	112	70	30	1	-	1	-	-	-
八幡村	1,845	1,804	3,649	207	187	20	2	-	-	-	-	-
八幡村	1,232	1,235	2,467	70	81	11	-	-	-	-	-	-
宮野村	2,094	1,904	3,998	139	71	15	-	-	-	-	-	-
根子村	1,788	1,705	3,493	84	57	21	-	-	-	-	-	-
湯太村	1,046	1,018	2,064	127	71	11	1	-	-	-	-	-
計	2,887	2,750	5,637	271	188	14	2	-	3	-	1	-
黒澤尻村	1,749	1,640	3,389	63	37	17	1	-	1	-	3	-
計	27,703	26,743	54,446	2,461	1,865	265	19	-	15	4	6	1
和賀郡												
黒澤尻村	3,156	3,214	6,370	280	219	34	3	-	2	-	3	-
柳崎村	1,219	1,212	2,431	133	82	5	1	-	4	-	2	-
権川目村	2,510	2,502	5,012	85	90	15	1	-	-	-	-	-
藤根村	1,687	1,643	3,330	170	99	21	1	-	-	-	-	-
計	1,593	1,451	3,044	281	56	15	-	-	-	-	-	-
江釣子村	3,026	2,563	5,589	87	75	22	1	-	50	-	21	-
飯間村	1,695	1,612	3,307	132	71	13	1	-	1	-	-	-
更木村	2,304	2,205	4,509	37	18	30	-	-	-	-	-	-
計	1,546	1,564	3,110	134	95	22	-	-	1	-	3	-
立花村	1,087	1,137	2,224	10	15	23	-	-	-	-	1	-
中内村	1,457	1,495	2,952	102	97	23	1	-	1	-	3	3
谷内村	1,361	1,297	2,658	69	42	26	-	-	-	-	2	-
十二橋村	2,109	2,109	4,218	51	44	20	1	-	-	-	2	-
小山田村	2,183	2,022	4,205	289	128	23	5	-	3	-	2	-
計	1,250	1,233	2,483	84	57	16	-	-	-	-	1	-

市町村別 (續)

市町村名	出			他			差引現住人口			現住戸數		
	在神太	在外國	計	男	女	計	男	女	計			
											男	女
一方井村	-	-	95	39	134	11	8	19	992	935	1,927	250
御堂村	-	-	217	124	341	72	69	141	1,834	1,695	3,529	420
計	27	2	3,339	1,980	5,319	2,080	1,721	3,801	37,079	35,698	72,777	10,222
古舘町	1	-	401	310	711	74	77	151	922	1,067	1,989	326
田前村	4	2	192	169	361	17	25	42	750	794	1,544	218
飯岡村	1	1	121	57	178	5	14	19	2,025	2,043	4,068	517
計	1	1	62	32	94	23	16	39	1,736	1,740	3,476	422
山形村	-	-	196	132	348	14	12	26	1,941	1,911	3,852	545
不動村	1	-	106	50	156	30	24	54	1,437	1,450	2,887	445
和石村	3	1	317	206	523	26	31	57	1,579	1,604	3,183	458
赤石村	5	-	167	53	220	10	14	24	1,291	1,377	2,668	383
計	-	-	322	166	488	52	47	99	2,662	2,680	5,342	735
産部村	-	-	154	88	242	66	58	144	1,367	1,454	2,821	415
比内村	-	-	254	101	355	23	20	43	1,127	1,257	2,384	368
赤長村	-	-	32	13	45	15	11	26	932	908	1,838	260
乙部村	-	-	16	2	18	3	5	8	1,375	1,309	2,684	333
計	27	8	106	47	153	23	15	38	1,081	1,118	2,199	294
花巻町	44	12	2,565	1,473	4,038	404	388	792	22,115	22,610	44,725	6,237
大内村	2	-	638	483	1,121	369	332	701	2,864	2,893	5,757	1,201
外川目村	-	-	266	238	504	124	110	234	1,545	1,535	3,080	422
八幡村	-	-	210	131	341	152	136	288	1,300	1,305	2,605	349
新八重村	-	-	111	54	165	28	19	47	1,529	1,522	3,051	421
矢野村	-	-	85	44	129	8	8	16	910	903	1,813	222
好地村	2	1	20	8	28	7	5	12	859	858	1,717	240
計	1	-	119	71	190	16	18	34	1,371	1,368	2,739	377
八幡村	1	-	115	77	192	6	4	10	1,438	1,408	2,846	412
宮野村	1	-	145	70	215	24	24	48	2,271	2,375	4,646	750
根子村	-	-	231	187	418	88	73	161	1,702	1,690	3,392	476
湯太村	1	-	85	81	166	20	22	42	1,167	1,176	2,343	316
計	3	1	154	71	225	22	22	44	1,962	1,855	3,817	518
黒澤尻村	3	1	109	58	167	3	4	7	1,682	1,651	3,333	510
柳崎村	2	-	143	71	214	48	41	89	951	988	1,939	280
権川目村	1	-	191	191	482	54	50	104	2,650	2,609	5,259	639
藤根村	1	-	84	37	121	16	14	30	1,681	1,617	3,298	343
計	13	2	2,806	1,872	4,678	985	882	1,867	25,882	25,753	51,635	7,476
和賀郡												
黒澤尻村	1	1	326	224	550	227	239	466	3,057	3,229	6,286	921
柳崎村	-	-	147	86	233	17	15	32	1,089	1,141	2,230	306
権川目村	-	-	101	90	191	121	84	205	2,539	2,496	5,036	543
藤根村	-	-	192	99	291	104	74	178	1,599	1,618	3,217	427
計	-	-	296	56	352	13	12	25	1,310	1,407	2,717	306
江釣子村	18	9	183	105	288	28	23	51	2,871	2,781	5,652	630
飯間村	1	-	151	74	225	16	15	31	1,560	1,553	3,113	374
更木村	-	-	72	21	93	10	9	19	2,242	2,193	4,435	529
計	3	1	158	98	256	13	12	25	1,401	1,478	2,879	414
立花村	-	-	36	16	52	6	5	11	1,057	1,126	2,183	343
中内村	-	-	131	100	231	8	3	11	1,334	1,398	2,732	424
谷内村	-	-	98	42	140	8	7	15	1,271	1,262	2,533	405
十二橋村	1	-	72	44	116	74	41	115	2,111	2,106	4,217	612
小山田村	2											















第三一表 戸口

郡市町村名	本籍人口			他									
	男	女	計	他市町村へ出		陸海軍在營在艦者	囚人懲治人		在朝鮮		在臺灣		
				男	女		男	女	男	女	男	女	
九戸郡	山形村	2,222	2,110	4,332	83	74	20	1	—	—	—	—	
	大夏侍	1,437	1,285	2,722	55	35	3	—	—	—	—	—	
	井濱	1,257	1,116	2,373	26	18	13	—	—	—	—	—	
	中野	912	852	1,764	15	6	12	—	—	—	—	—	
	計	1,066	960	2,026	13	10	8	—	—	—	—	—	
	種市	3,193	2,580	5,773	189	64	24	2	—	—	—	—	
	大野	2,094	1,941	4,035	36	85	17	—	—	—	—	—	
	小野	1,756	1,554	3,310	112	89	25	—	—	—	—	—	
	輕米	3,086	2,811	5,897	299	207	26	—	—	—	—	—	
	計	1,771	1,534	3,305	28	14	9	1	—	—	—	—	
二戸郡	江刺家	814	747	1,561	68	30	7	—	1	1	2	—	
	伊保内	1,378	1,286	2,664	12	7	7	—	—	—	—	—	
	戸田	1,151	1,038	2,189	55	39	7	—	—	1	—	—	
	葛巻	2,476	2,378	4,854	85	32	9	—	—	—	1	—	
	江刈	1,599	1,538	3,137	39	26	6	—	—	2	1	—	
	計	34,834	31,728	66,562	1,405	895	255	15	4	8	8	3	1
	福岡	1,908	1,841	3,749	236	171	28	5	—	1	3	—	—
	留体	1,754	1,744	3,498	149	132	21	—	—	—	—	1	—
	金田	1,570	1,390	2,960	95	84	18	—	—	—	—	—	—
	計	2,284	2,033	4,317	201	116	26	3	1	—	—	—	1
石切所	1,192	1,119	2,311	46	43	12	—	—	—	—	—	—	
浪打	1,605	1,519	3,124	9	7	11	—	—	—	—	—	—	
島海	1,928	1,739	3,667	92	55	14	—	—	—	—	—	—	
小島谷	1,948	1,741	3,689	95	57	13	—	—	—	—	—	—	
計	735	660	1,395	3	3	4	—	—	—	—	—	—	
田部	899	780	1,679	16	11	6	—	—	—	—	—	—	
御返地	1,318	1,195	2,513	49	32	17	—	—	—	—	—	—	
浄法寺	2,837	2,581	5,418	84	45	26	—	—	—	—	—	—	
荒澤	2,078	1,849	3,927	96	65	21	—	—	—	—	—	—	
計	1,333	1,130	2,463	30	26	14	—	—	1	—	—	—	
計	25,182	22,989	48,171	1,294	912	246	20	2	2	3	5	—	
合計	429,064	412,893	841,957	32,973	25,266	4,468	263	24	241	109	178	96	

明治四十三年二月末日現在ニ依リ調査シタル戸数五十戸以上速摺セル部落ヲ掲出スレバ次ノ如シ

郡、町、村名	大字又ハ區名	現住戸數	現住人口				
			男	女	計		
岩手郡	宮内町	沼宮内	445	1,619	1,326	3,245	
			野石	156	445	430	876
	野川村	野川	213	696	640	1,336	
			野川	89	275	273	548
	野川村	野川	154	476	472	948	
			野川	62	192	190	382
	川口村	川口	83	307	299	606	
			川口	110	391	384	775
			川口	82	328	287	615
			川口	66	225	211	436

市町村別 (續)

市町村名	出						他ヨリ入			差引現住人口			現住戸數					
	在樺太		在外國		計		男	女	計	男	女	計						
	男	女	男	女	男	女								計				
山形村	—	—	1	—	105	74	179	54	43	97	2,171	2,079	4,250	549				
大夏侍	—	—	—	—	62	36	98	28	17	45	1,403	1,266	2,669	390				
井濱	—	—	—	—	40	19	59	8	7	15	1,225	1,104	2,329	322				
中野	—	—	—	—	29	10	39	10	13	23	893	855	1,748	210				
計	—	—	—	—	21	10	31	25	26	51	1,070	976	2,046	278				
種市	—	—	—	—	215	64	279	231	106	337	3,269	2,622	5,831	873				
大野	—	—	—	—	56	85	141	67	59	126	2,105	1,915	4,020	576				
小野	—	—	—	—	139	89	228	28	28	56	1,645	1,493	3,138	472				
輕米	—	—	—	—	327	207	534	137	198	335	2,896	2,802	5,698	811				
計	—	—	—	—	38	14	52	19	14	33	1,752	1,534	3,286	454				
江刺家	—	—	—	—	76	33	109	33	34	67	771	748	1,519	234				
伊保内	—	—	—	—	12	10	22	7	4	11	1,363	1,280	2,643	406				
戸田	—	—	—	—	71	47	118	16	21	37	1,096	1,012	2,108	286				
葛巻	—	—	—	—	97	35	132	48	30	78	2,427	2,373	4,800	664				
計	—	—	—	—	48	27	75	6	4	10	1,557	1,515	3,072	427				
福岡	—	—	—	—	1,711	921	2,632	1,035	844	1,879	34,158	31,651	65,809	9,366				
留体	—	—	—	—	273	176	449	295	256	551	1,930	1,921	3,851	670				
金田	—	—	—	—	177	135	312	75	69	144	1,652	1,678	3,330	494				
計	—	—	—	—	115	84	199	47	58	105	1,502	1,364	2,866	442				
石切所	—	—	—	—	244	121	365	64	61	125	2,104	1,973	4,077	676				
浪打	—	—	—	—	111	65	176	61	64	125	1,743	1,667	3,410	506				
島海	—	—	—	—	60	43	103	46	41	87	1,178	1,117	2,295	378				
小島谷	—	—	—	—	20	7	27	6	12	18	1,591	1,524	3,115	405				
計	—	—	—	—	110	55	165	44	36	80	1,862	1,720	3,582	501				
田部	—	—	—	—	111	57	168	196	156	352	2,033	1,840	3,873	588				
御返地	—	—	—	—	7	3	10	8	20	28	736	677	1,413	174				
浄法寺	—	—	—	—	12	11	23	12	11	23	889	780	1,669	214				
荒澤	—	—	—	—	69	32	101	29	21	50	1,278	1,184	2,462	392				
計	—	—	—	—	113	45	158	51	56	107	2,575	2,592	5,367	817				
田部	—	—	—	—	120	66	186	54	50	104	2,012	1,383	3,845	547				
御返地	—	—	—	—	46	26	72	27	17	44	1,314	1,121	2,435	324				
計	—	—	—	—	21	6	10	3	1,598	926	2,524	1,015	923	1,943	24,599	22,991	47,590	7,129
合計	356	100	413	89	38,892	25,684	64,576	21,745	97,070	33,815	411,917	404,279	816,196	120,438				

郡、町、村名	大字又ハ區名	現住戸數	現住人口				
			男	女	計		
紫波郡	日詰町	日詰	333	880	1,011	1,891	
			日詰	112	346	382	728
			日詰	69	267	247	514
			日詰	100	302	292	594
稗貫郡	花巻町	花巻	1,081	2,589	2,681	5,270	
			花巻	314	1,145	1,142	2,287
			花巻	299	1,154	1,153	2,307
			花巻	181	617	617	1,234
稗貫郡	稗貫	89	266	249	515		



第三一表 (附 表) (續)

郡 町 村 名	大字又ハ區名	現住戸數	現 住 人 口			
			男	女	計	
和賀郡	島五六二	町里下第	670	2,040	2,060	4,100
		尻村	118	370	338	708
		柳子	76	232	211	443
		二田	95	206	212	418
		十湯澤	138	489	498	987
		二田内	225	799	774	1,573
瀧澤郡	衣ヶ	水前衣金相	1,495	4,248	4,301	8,549
		澤澤川崎	693	2,206	2,350	4,556
		水前衣金相	51	285	199	484
		澤澤川崎	270	604	697	1,301
江刺郡	谷川茂	岩愛羽黒	760	2,283	2,297	4,580
		谷田石	135	392	450	842
		伊米屋	75	225	300	525
		伊米屋	63	294	198	492
		伊米屋	65	198	235	433
		伊米屋	150	391	268	659
西磐井郡	區 黒	一浦花金	1,530	3,973	4,105	8,078
		關津泉澤	115	419	425	844
		日萩山中平	54	150	152	302
		形莊日里泉	136	544	476	1,020
		形莊日里泉	80	311	235	546
		形莊日里泉	60	168	252	420
東磐井郡	折谷	千大折大	375	910	974	1,884
		藤原保	300	880	808	1,688
		藤原保	136	349	296	645
		藤原保	85	238	220	458
		藤原保	160	513	527	1,040
		藤原保	158	425	460	885
氣仙郡	日 町	藤原保	73	261	240	501
		藤原保	53	170	181	351
		藤原保	53	250	185	435
		藤原保	72	250	244	494
		藤原保	110	321	829	610
		藤原保	52	212	156	368
氣仙郡	船屋	盛高	320	941	1,097	2,038
		盛高	358	1,050	1,074	2,124
		盛高	57	196	193	389
		盛高	51	143	145	288
		盛高	78	213	191	404
		盛高	91	289	274	563
氣仙郡	田 米	末廣氣世上	223	958	1,092	2,050
		末廣氣世上	154	303	512	1,015
		末廣氣世上	86	287	286	573
		末廣氣世上	151	348	298	646
		末廣氣世上	64	195	180	375
		末廣氣世上	65	180	198	378

第三一表 (附 表) (續)

郡 町 村 名	大字又ハ區名	現住戸數	現 住 人 口			
			男	女	計	
上期伊郡	大中	遠野町	1,241	3,053	3,033	6,086
		遠野町	577	2,436	2,522	4,958
		遠野町	1,340	3,732	2,769	6,501
		遠野町	518	1,844	1,877	3,721
		遠野町	227	753	751	1,504
		遠野町	160	511	509	1,020
下期伊郡	市 藤	宮古町	1,183	3,426	3,220	6,646
		宮古町	139	375	389	764
		飯山町	755	2,033	2,093	4,126
		飯山町	557	1,622	1,551	3,173
		飯山町	144	360	338	698
		飯山町	189	393	374	767
九戸郡	八 日	久慈町	418	1,489	1,323	2,812
		久慈町	93	324	295	619
		野田村	117	384	363	747
		野田村	90	292	270	562
		大野村	129	499	451	950
		大野村	289	842	796	1,638
二月郡	一高金堀	伊保内	177	560	520	1,080
		伊保内	141	431	403	834
		福間町	668	1,891	1,879	3,770
		福間町	195	648	640	1,288
		福間町	88	292	289	581
		福間町	258	836	722	1,558
二月郡	淨庵田中	淨庵田中	58	201	187	388
		淨庵田中	145	491	487	978
		淨庵田中	81	283	246	529
		淨庵田中	85	273	243	516
		淨庵田中	68	217	199	416
		淨庵田中	85	273	243	516



第三二表 本籍人族稱別 明治四十四年十二月末日

Table with columns for City Name, Ethnicity (Samurai, Commoner), Gender, and Count. Rows include various cities like 盛岩, 岡手, 波賀, etc.

第三三表 本籍人生年別 明治四十四年十二月末日

Table with columns for Birth Year, Age, Marital Status (Married, Unmarried), Gender, and Count. Rows are grouped by age ranges like 自一至五, 自六至十, etc.

第三三表 本籍人生年別 (續)

Continuation of the previous table, showing birth year, age, marital status, gender, and count for various age groups.



第三三表 本籍人生年別 (續)

生年號	年	年	有配偶		無配偶		計		
			男	女	男	女	男	女	計
自五十六歲至六十歲	安政元	五十六	2,787	2,191	851	1,227	3,638	3,418	7,056
			2,720	2,132	949	1,297	3,669	3,429	7,098
			2,831	2,270	1,005	1,351	3,836	3,621	7,457
計			13,729	11,034	4,458	5,965	18,187	16,999	35,186
自六十一歲至六十五歲	同同同同同	六十六	2,363	1,740	820	1,145	3,183	2,885	6,068
			2,277	1,785	891	1,299	3,168	3,084	6,252
			2,428	1,885	952	1,399	3,380	3,084	6,464
			2,046	1,453	935	1,318	2,981	2,771	5,752
			1,977	1,372	858	1,370	2,835	2,742	5,577
計			11,091	8,035	4,456	6,531	15,547	14,566	30,113
自六十六歲至七十歲	同同同同同	六十七	1,928	1,248	858	1,323	2,786	2,571	5,357
			1,812	1,170	889	1,398	2,701	2,538	5,239
			1,406	867	705	1,250	2,111	2,117	4,228
			1,481	858	836	1,290	2,314	2,148	4,462
			1,256	722	819	1,330	2,075	2,052	4,127
計			7,883	4,865	4,104	6,551	11,987	11,426	23,413
自七十一歲至七十五歲	同同同同同	七十二	1,277	713	794	1,500	2,071	2,213	4,284
			1,082	513	686	1,116	1,768	1,629	3,397
			519	231	349	615	868	846	1,714
			425	184	275	577	700	761	1,461
			259	110	195	371	454	481	935
計			3,562	1,751	2,299	4,179	5,861	5,930	11,791
自七十六歲至八十歲	同同同同同	七十七	434	171	359	681	803	832	1,635
			449	181	417	734	896	915	1,811
			229	118	247	434	476	552	1,028
			295	141	396	631	691	772	1,463
			330	158	453	738	783	896	1,679
計			1,737	769	1,882	3,198	3,619	3,967	7,586
自八十一歲至八十五歲	同同同同同	七十八	260	95	387	639	647	734	1,381
			199	85	373	555	572	640	1,212
			145	48	241	469	386	517	903
			132	43	263	428	395	471	866
			100	41	269	370	369	411	780
計			836	312	1,533	2,461	2,369	2,773	5,142
自八十六歲至九十歲	同同同同同	七十九	54	28	198	297	252	325	577
			60	11	191	253	251	254	515
			44	14	145	207	189	221	410
			25	15	127	170	152	185	337
			26	12	100	93	126	105	231
計			209	80	761	1,020	970	1,100	2,070
自九十一歲至九十五歲	同同同同同	八十	14	5	96	89	110	94	204
			11	5	53	81	64	86	150
			5	4	50	47	55	51	106
			4	7	49	35	53	42	95
			2	1	36	28	32	29	61
計			36	22	278	280	314	302	616
自九十六歲至百歲	同同同同同	八十一	4	3	29	23	33	25	58
			3	3	28	22	31	25	56
			3	3	18	22	21	25	46
			3	1	22	13	25	14	39

第三三表 本籍人生年別 (續)

生年號	年	年	有配偶		無配偶		計		
			男	女	男	女	男	女	計
文化九年	百	百	3	—	11	13	14	13	27
			16	9	108	93	124	102	226
			計			19	9	119	106
自百一歲至百五歲	同同同同同	八十七	—	—	6	15	6	15	21
			1	2	8	13	9	15	24
			2	1	7	8	9	9	18
			1	—	10	6	11	6	17
			—	1	5	5	5	6	11
計			4	4	36	47	40	51	91
自百五歲至百十歲	同同同同同	三十三	—	—	6	3	6	3	9
			1	2	7	3	8	3	9
			—	—	2	3	3	5	8
			—	—	1	3	2	3	5
			—	—	1	3	1	3	4
計			2	2	18	13	20	15	35
自百十一歲至百十三歲	同同同同同	元十九	—	—	2	—	2	—	2
			—	—	2	—	2	—	2
			—	—	—	3	—	3	3
			—	—	—	1	—	1	1
			—	—	—	1	—	1	1
計			1	—	4	5	5	5	10
生年不詳			2	5	42	18	44	23	67
合 計			165,263	165,274	263,801	247,629	429,064	412,893	841,957

第三四表 本籍人生產者不生產者區別 明治四十四年十二月末日

郡市名	生產的人口				不生產的人口				生產的人口百=不生產的人口
	自十六歲至六十五歲		計	自一歲至十五歲		六十六歲以上		計	
	男	女		男	女	男	女		
盛岩	11,931	12,078	24,009	6,902	6,614	966	1,164	15,646	65.17
波	22,542	20,952	43,494	13,563	12,978	2,233	2,027	30,801	70.82
神	14,578	13,920	28,498	8,399	8,315	1,299	1,460	19,472	68.33
和	16,706	16,080	32,786	9,383	9,088	1,614	1,575	21,660	66.06
豐	19,746	19,219	38,965	11,784	11,527	1,839	1,863	27,013	69.33
江	20,981	20,523	41,504	12,067	11,745	1,688	1,520	27,020	65.10
西	15,067	15,304	30,371	8,160	8,007	1,595	1,576	19,338	63.67
東	17,564	16,973	34,537	9,360	9,255	1,455	1,522	21,592	62.53
氣	25,293	23,983	49,276	13,099	12,607	2,494	2,506	30,706	62.31
上下	17,525	16,853	34,378	9,800	9,689	1,930	2,104	23,523	68.42
九	18,108	17,432	35,540	11,067	10,740	1,955	2,118	25,880	72.82
二	21,045	19,756	40,801	12,777	12,427	2,533	2,676	30,413	74.54
閉	20,125	17,741	37,866	12,480	11,821	2,229	2,166	28,696	75.78
伊	14,614	13,005	27,619	9,045	8,567	1,523	1,417	20,552	74.41
計	256,025	243,819	499,844	147,886	143,380	25,353	25,694	342,213	68.51
四	253,584	241,521	495,105	145,048	140,552	24,519	25,206	335,325	67.73
十	234,588	234,571	469,159	142,013	137,692	39,046	38,658	357,409	78.01
三	247,778	235,225	483,003	137,833	133,718	22,588	23,520	317,650	65.77
二	246,891	233,258	480,149	135,493	130,760	21,688	22,755	310,696	64.71



第三五表 本籍人生產 明治四十四年

Table with columns for 郡市名, 嫡出子, 庶子, 私生子, 合計, 人口百, 生產女百, 生產百. Rows include 盛岩, 岩手, 澤江, 上下九二, and 計.

第三六表 本籍人死亡 明治四十四年

Table with columns for 郡市名, 男, 女, 計, 人口百=付, 生產百=付, 死亡女百=, 生產死亡増差. Rows include 盛岩, 岩手, 澤江, 上下九二, and 計.

第三七表 死産 明治四十四年

Table with columns for 郡市名, 死産, 出産, 出産百, 郡市名, 死産, 出産, 出産百. Rows include 盛岩, 岩手, 澤江, 上下九二, and 計.

第三八表 本籍人婚姻及離婚 明治四十四年

Table with columns for 郡市名, 婚姻, 離婚, 人口千中, 婚姻百=, 郡市名, 婚姻, 離婚, 人口千中, 婚姻百=. Rows include 盛岩, 岩手, 澤江, 上下九二, and 計.

第三九表 本籍人動態 (市町村別) (△印ハ男女不明) 明治四十四年

Table with columns for 郡市町村名, 出, 生, 死, 産, 縁事. Rows include 盛岡市, 岩手郡, and various villages.



第三九表 本籍人動態 (市町村別) (續)

Table with columns for 出 (出生), 生 (生育), 死 (死亡), 産 (産), 縁 (縁), 事 (事). Rows include various municipalities like 尾村, 日古, 山動, etc.

第三九表 本籍人動態 (市町村別) (續)

Table with columns for 出 (出生), 生 (生育), 死 (死亡), 産 (産), 縁 (縁), 事 (事). Rows include various municipalities like 二子, 十二, 水澤, etc.



第三九表 本籍人動態 (村別) (續)

Table with columns for birth (出生), death (死亡), and migration (遷徙) for various villages in the region. Includes sub-sections for 東磐井郡 and 氣仙郡.

第三九表 本籍人動態 (市町村別) (續)

Table with columns for birth (出生), death (死亡), and migration (遷徙) for various cities and towns in the region. Includes sub-sections for 上閉伊郡 and 下閉伊郡.



第三九表 本籍人動態 (市町村別) (續)

郡市町村名	出生										死亡			産			録事	
	出		子		私生子		計		死亡			産			録事			
	男	女	男	女	男	女	男	女	計	男	女	計	男	女	計	婚姻	離婚	
登間根村	40	32	1	—	3	5	44	37	81	18	20	38	4	6	10	21	2	
大澤村	16	24	—	—	3	3	19	27	46	11	10	21	—	—	—	6	3	
船越村	39	38	—	—	6	5	45	43	88	21	26	47	—	4	4	14	5	
計	49	40	4	2	4	5	57	47	104	20	21	41	2	2	4	23	3	
久慈町	109	95	—	1	9	11	118	107	225	72	65	137	12	6	18	50	4	
長内村	82	57	—	—	2	3	84	60	144	58	54	112	7	4	11	35	5	
宇野村	48	43	—	—	2	7	50	50	100	21	31	52	5	8	13	27	6	
計	65	64	—	—	1	2	66	66	132	36	33	69	4	3	7	38	7	
山根村	25	25	—	—	1	—	26	25	51	34	22	56	1	1	2	12	6	
山形村	77	110	—	—	3	1	80	111	191	67	51	118	7	2	9	29	5	
大川村	53	51	—	1	2	—	55	52	107	45	45	90	—	3	3	21	4	
夏井村	47	36	1	—	1	5	49	41	90	30	31	61	4	5	9	17	7	
待濱村	33	25	—	—	—	5	33	30	63	16	23	39	3	4	7	18	4	
中野村	41	40	—	—	7	4	48	44	92	22	18	40	3	—	3	18	—	
種市村	124	109	—	—	10	11	134	120	254	69	74	143	4	10	14	53	4	
小野村	78	87	2	1	8	9	88	97	185	64	58	122	4	1	5	52	10	
計	71	70	1	1	6	5	78	76	154	64	47	111	4	3	7	33	8	
輕米村	140	112	1	1	7	5	148	118	266	89	58	147	8	4	12	47	14	
晴山村	81	74	—	—	5	4	86	78	164	46	46	92	7	17	24	39	4	
江刺村	29	28	—	—	3	4	32	32	64	18	28	46	3	2	5	25	6	
伊保村	69	65	—	1	1	5	70	71	141	42	49	91	1	7	8	30	9	
戸田村	59	48	—	—	2	3	61	51	112	32	33	65	2	4	6	26	7	
葛巻村	120	108	—	—	2	4	122	112	234	56	45	101	3	4	7	49	8	
江刈村	76	65	—	—	6	5	82	70	152	42	33	75	2	6	8	32	12	
計	1,427	1,312	5	6	78	93	1,510	1,411	2,921	923	844	1,767	84	94	178	651	130	
福岡町	60	55	2	—	6	9	68	64	132	47	31	78	4	4	8	23	3	
一戸町	60	74	—	—	1	8	61	82	143	33	34	67	2	5	7	30	2	
爾藤村	71	69	—	1	5	1	76	70	146	32	30	62	5	4	9	32	2	
金田村	89	83	—	—	10	6	99	90	189	47	42	89	7	6	13	31	7	
斗米村	75	61	—	—	2	2	77	63	140	45	44	89	5	9	14	26	4	
石切所村	47	40	—	—	2	3	49	43	92	27	19	46	6	4	10	24	2	
浜打村	66	70	—	—	7	2	73	72	145	43	41	84	6	5	11	26	6	
島海村	79	77	—	—	1	6	80	83	163	89	46	85	7	8	15	36	3	
小島谷村	84	83	—	—	8	4	92	87	179	63	46	109	3	1	4	32	5	
姉帯村	30	27	—	—	1	1	31	28	59	22	20	42	2	1	3	12	—	
田部村	36	36	—	—	2	1	38	37	75	21	14	35	2	2	4	9	2	
御返地村	57	43	—	—	1	2	58	45	103	41	41	82	5	10	15	22	5	
淨法寺村	105	102	—	—	9	2	114	104	218	47	69	116	22	23	45	50	7	
荒田山	75	65	—	—	4	2	79	67	146	33	36	69	14	15	29	32	4	
計	47	40	—	—	2	2	49	42	91	27	17	44	1	12	13	17	3	
計	981	925	2	1	61	51	1,044	977	2,021	567	530	1,097	91	109	200	402	55	
合 計	15,315	14,733	83	49	1,148	1,153	16,546	15,935	32,481	9,882	9,671	19,553	1,613	1,531	3,144	7,686	1,232	

第四〇表 身分ニ依リ分チタル生産

明治四十四年

郡市名	嫡出子		庶子		私生子		計			兒	
	男	女	男	女	男	女	男	女	計	男	女
盛岡	625	615	5	1	53	64	683	680	1,363	—	—
岩手	1,379	1,363	4	—	78	85	1,461	1,448	2,909	—	—
紫波	875	858	2	2	54	47	931	907	1,838	—	—
神宮	951	875	3	2	57	45	1,011	922	1,933	—	—
和賀	1,145	1,119	7	3	88	89	1,240	1,211	2,451	—	—
膽澤	1,333	1,292	1	3	85	89	1,419	1,384	2,803	—	1
江刺	897	863	1	—	57	70	955	991	1,888	—	—
西磐井	988	933	—	—	62	58	1,050	931	2,041	—	—
東磐井	1,315	1,336	5	1	78	65	1,398	1,402	2,900	—	—
氣仙	910	906	6	3	62	68	978	967	1,945	—	—
上閉伊	1,070	956	7	3	57	75	1,134	1,034	2,168	—	—
下閉伊	1,281	1,193	11	7	110	122	1,402	1,322	2,724	—	—
九戸	1,414	1,310	3	5	72	90	1,489	1,405	2,894	—	—
二戸	976	920	2	1	57	50	1,035	971	2,006	—	—
計	15,159	14,539	57	31	970	1,807	16,186	15,577	31,763	—	1
四 十 三 年	14,158	13,568	43	38	989	980	15,190	14,586	29,776	1	1

第四一表 月ニ依リ分チタル生産

明治四十四年

月 別	嫡出子		庶子		私生子		計			百 分 比 例			
	男	女	男	女	男	女	男	女	計	四 十 四 年		四 十 三 年	
										男	女	男	女
一 月	1,639	1,551	10	2	101	96	1,750	1,649	3,399	10.81	10.59	10.39	10.84
二 月	1,402	1,441	9	2	97	101	1,508	1,544	3,052	9.32	9.91	8.97	9.58
三 月	1,667	1,616	8	3	133	108	1,808	1,727	3,535	11.17	11.09	10.86	11.26
四 月	1,371	1,269	4	2	73	78	1,448	1,289	2,737	8.95	8.28	8.11	8.19
五 月	1,215	1,167	4	4	85	97	1,304	1,268	2,572	8.06	8.14	8.02	8.22
六 月	915	845	2	4	66	63	983	912	1,895	6.06	5.86	6.01	6.25
七 月	1,029	1,076	4	—	46	77	1,079	1,153	2,232	6.67	7.40	5.89	6.01
八 月	971	997	4	4	67	76	1,042	1,077	2,119	6.44	6.91	6.58	5.96
九 月	1,069	983	2	3	61	66	1,132	1,052	2,184	6.99	6.75	7.41	7.14
十 月	1,239	1,146	5	1	65	60	1,309	1,207	2,519	8.09	7.75	8.05	7.88
十 一 月	1,387	1,294	3	3	92	87	1,482	1,384	2,866	9.16	8.88	10.03	8.92
十 二 月	1,255	1,214	2	3	84	98	1,341	1,315	2,656	8.28	8.44	9.68	9.75
計	15,159	14,539	57	31	970	1,007	16,186	15,577	31,763	100.00	100.00	100.00	100.00



第四二表 年齢ニ依リ分

Table showing death statistics by age group and region. Columns include age groups (e.g., 一歳迄, 二歳迄) and regions (e.g., 盛岡, 岩手, 紫波). Rows show counts for males and females, and percentages for 1911 and 1910.

第四三表 月ニ依リ分チ

Table showing death statistics by month and region. Columns include months (e.g., 一月, 二月) and regions. Rows show counts for males and females, and percentages for 1911 and 1910.

第四四表 夫ノ年齢ニ依リ

Table showing marriage statistics by husband's age group and region. Columns include age groups (e.g., 十七歳以上二十歳) and regions. Rows show counts for 1911 and 1910, and percentages.

チタル死亡 明治四十四年

Table showing death statistics by region and age group for 1911. Columns include regions (e.g., 東磐井, 氣仙) and age groups. Rows show counts for males and females, and percentages for 1911 and 1910.

タル死亡 明治四十四年

Table showing death statistics by region and month for 1911. Columns include regions and months. Rows show counts for males and females, and percentages for 1911 and 1910.

分チタル婚姻 明治四十四年

Table showing marriage statistics by region and age group for 1911. Columns include regions and age groups. Rows show counts for 1911 and 1910, and percentages.



第四五表 妻ノ年齢ニ依リ分チタル離婚 明治四十四年

Table with columns for age groups (e.g., 満十五歳以上二十歳以下) and prefectures (e.g., 盛岡, 岩手, 紫波, 神賀, 和賀, 澁澤, 江刺, 西磐井, 東磐井, 氣仙, 上閉伊, 下閉伊, 九戸, 二戸, 計). It shows the number of divorces and percentages for each category.

第四六表 夫妻相互ノ年齢ニ依リ分チタル婚姻 明治四十四年

Table showing marriage statistics by age group of both spouses. Columns include '夫ノ年齢' (husband's age) and '妻ノ年齢' (wife's age) with sub-categories like '満十五歳以上二十歳以下', '二十歳以上二十五歳以下', etc.

第四七表 月ニ依リ分チタル婚姻 明治四十四年

Table showing the number of marriages by month (一月 to 十二月) for various prefectures (盛岡, 岩手, 紫波, 神賀, 和賀, 澁澤, 江刺, 西磐井, 東磐井, 氣仙, 上閉伊, 下閉伊, 九戸, 二戸, 計).

第四七表 月ニ依リ分チタル婚姻 (續)

Continuation of the previous table, showing monthly marriage statistics for specific prefectures like 江刺, 西磐井, 東磐井, 氣仙, 上閉伊, 下閉伊, 九戸, 二戸, and a total count (計).

第四八表 夫妻トシテ經過シタル年數ニ依リ分チタル離婚 明治四十四年

Table showing the number of divorces by the duration of the marriage (e.g., 満一年迄, 一年以上二年迄, 二年以上三年迄, etc.) for various prefectures.



第四九表 月ニ依リ分チタル婚姻 明治四十四年

郡市名	離婚別	月												計	四十四年
		一月	二月	三月	四月	五月	六月	七月	八月	九月	十月	十一月	十二月		
盛岡	妻夫戸 去去内	3	—	5	6	4	2	2	3	3	4	7	6	45	35
	妻夫戸 去去内	—	—	1	1	—	—	—	—	—	—	—	2	6	10
岩手	妻夫戸 去去内	4	6	21	9	8	5	9	18	7	7	3	24	111	1,60
	妻夫戸 去去内	3	—	2	2	5	4	—	2	3	4	2	1	28	29
紫波	妻夫戸 去去内	5	4	6	5	4	1	4	8	6	4	3	9	69	98
	妻夫戸 去去内	1	1	—	1	4	1	—	1	—	—	—	1	7	18
稗貫	妻夫戸 去去内	5	7	3	6	10	3	3	4	6	10	7	3	67	47
	妻夫戸 去去内	—	1	1	4	1	1	2	—	—	—	2	1	13	25
和賀	妻夫戸 去去内	3	6	8	10	5	4	2	3	7	2	4	7	61	83
	妻夫戸 去去内	—	2	3	2	2	1	1	3	5	1	—	—	20	24
膽澤	妻夫戸 去去内	6	10	6	5	5	6	8	2	5	4	7	4	68	64
	妻夫戸 去去内	2	1	2	3	—	2	—	1	2	1	1	1	16	23
江刺	妻夫戸 去去内	5	2	6	3	6	1	4	4	5	7	5	5	51	26
	妻夫戸 去去内	1	3	2	1	2	—	1	1	3	—	1	1	16	21
西磐井	妻夫戸 去去内	1	6	1	6	4	2	3	5	1	3	4	8	44	44
	妻夫戸 去去内	2	1	2	2	3	2	—	—	1	—	—	—	17	8
東磐井	妻夫戸 去去内	10	14	9	5	11	2	7	10	9	10	4	9	100	79
	妻夫戸 去去内	2	2	1	3	2	—	—	3	4	2	2	6	27	23
氣仙	妻夫戸 去去内	9	9	8	10	3	4	4	7	4	2	4	5	69	49
	妻夫戸 去去内	2	1	3	2	1	2	1	2	2	3	4	2	23	14
上閉伊	妻夫戸 去去内	12	7	10	6	10	5	8	4	4	7	5	8	86	68
	妻夫戸 去去内	1	4	3	2	2	2	—	1	5	4	3	1	26	23
下閉伊	妻夫戸 去去内	7	4	7	11	9	5	4	3	4	6	8	6	74	84
	妻夫戸 去去内	—	2	5	—	—	1	1	1	1	4	2	6	23	24
九戸	妻夫戸 去去内	10	13	14	9	8	4	7	16	10	2	8	13	114	99
	妻夫戸 去去内	1	—	1	1	—	3	—	—	—	—	2	2	10	16
二戸	妻夫戸 去去内	5	4	4	6	3	4	3	6	1	4	5	5	50	90
	妻夫戸 去去内	—	—	1	—	—	1	—	—	—	1	—	—	6	13
計	妻夫戸 去去内	86	92	93	97	90	48	67	93	71	70	76	112	999	929
	妻夫戸 去去内	14	18	28	24	20	19	5	15	29	19	22	27	240	271
計		102	111	129	121	110	68	74	110	102	89	100	140	1,257	1,210

本表中妻去トハ妻が夫ノ家ヲ去レモ、夫去トハ夫が妻ノ家ヲ去レモ、戸内トハ離婚者双方其ノ家ニ留レモナ云フ

第五〇表 懷孕ノ月數ニ依リ分チタル死産 (△ハ男女不明) 明治四十四年

郡市名	身分別	月												計				
		四ヶ月以内		五ヶ月		六ヶ月		七ヶ月		八ヶ月		九ヶ月		十ヶ月以上		男	女	計
		男	女	男	女	男	女	男	女	男	女	男	女	男	女			
盛岡	嫡出 子	1	1	2	2	1	1	5	6	6	4	9	4	4	1	28	19	47
	庶生 子	—	—	—	—	—	—	—	2	2	3	—	1	2	1	7	4	11
岩手	嫡出 子	5	7	13	7	17	12	19	25	41	33	29	27	20	31	144	142	286
	庶生 子	1	—	3	—	7	5	6	5	9	10	4	3	3	5	33	28	61
紫波	嫡出 子	7	2	8	8	5	6	6	5	3	11	11	17	35	23	15	72	147
	庶生 子	—	—	—	—	3	1	3	—	2	—	1	2	5	3	8	14	22
稗貫	嫡出 子	6	1	6	9	6	13	11	8	14	11	19	20	47	39	109	101	210
	庶生 子	—	—	1	1	3	—	1	—	2	1	2	3	3	11	7	18	18
和賀	嫡出 子	3	5	7	10	7	5	14	10	14	14	21	13	55	36	121	93	214
	庶生 子	—	—	1	4	4	1	8	1	5	6	3	4	7	3	23	19	42
膽澤	嫡出 子	4	5	5	5	7	3	10	4	18	10	20	21	44	37	108	85	193
	庶生 子	—	1	—	—	3	2	2	4	4	5	3	6	1	20	15	35	35
江刺	嫡出 子	5	1	6	4	6	10	6	12	17	17	23	24	25	21	88	89	177
	庶生 子	1	—	2	1	1	—	2	3	7	5	6	3	5	3	24	15	39
西磐井	嫡出 子	5	4	14	12	13	9	9	18	17	22	19	23	37	33	114	121	235
	庶生 子	—	1	3	2	5	4	1	6	3	8	7	2	3	2	22	25	47
東磐井	嫡出 子	13	12	18	18	24	19	32	25	23	27	32	26	43	47	185	175	360
	庶生 子	1	2	3	4	4	1	2	6	1	5	3	10	7	9	24	37	68
氣仙	嫡出 子	△	4	3	5	4	5	19	5	16	19	23	16	36	23	104	77	181
	庶生 子	1	1	3	2	1	1	1	2	7	1	4	—	10	8	27	15	42
上閉伊	嫡出 子	△	2	3	7	4	4	13	13	12	10	15	10	81	11	81	57	138
	庶生 子	1	—	—	1	—	2	1	6	6	7	6	4	5	3	19	23	42
下閉伊	嫡出 子	—	—	1	4	4	7	10	7	11	9	7	5	30	22	63	54	117
	庶生 子	1	—	—	2	1	2	1	4	4	3	4	5	6	9	17	25	42
九戸	嫡出 子	1	—	3	—	5	11	8	11	10	19	13	17	31	27	71	85	156
	庶生 子	1	—	—	2	2	—	4	1	3	—	2	2	2	14	7	21	21
二戸	嫡出 子	3	1	9	14	12	18	12	15	15	14	8	18	21	17	80	97	177
	庶生 子	—	—	2	—	—	3	2	3	2	1	—	3	3	4	9	14	23
計	嫡出 子	△	45	98	105	115	123	169	163	217	220	254	241	459	368	1,371	1,267	2,638
	庶生 子	7	5	18	22	32	24	28	45	56	52	48	45	66	55	255	248	503
計		67	50	116	127	147	147	196	210	273	272	302	286	525	423	1,626	1,515	3,141
四十四年	嫡出 子	△	41	△	89	128	135	△	169	229	244	264	266	401	312	1,318	1,256	2,574
	庶生 子	—	—	1	—	—	—	—	—	—	—	1	—	—	—	2	—	2
計		5	7	14	18	28	27	31	46	44	47	52	42	67	60	241	247	488



第五一表 職業別戸數ノ一 (農業、鑛業、漁業) 明治四十四年十二月末日

Table with columns for City/Town/Village (郡市名), Agriculture (農業), Mining (鑛業), and Fishing (漁業). Each category is further divided into Special (専業) and General (兼業), with sub-categories for Main (主たる) and Secondary (従たる) occupations. Data is provided for various locations like 盛岩紫和, 贈江西東氣, and 上下九二, along with a total (計) and a year-over-year comparison (四十四年, 四十三年, 四十二年).

(1) 兼業トハ戸主家族ノ種別ナクニ業種以上ヲ兼スルモノ云フ、而シテ主たる業務ト從たる業務トノ區別ハ假令ハ農業ト鑛業トヲ兼スルモノハ一戸ニ於テ農業ヲ主トシ鑛業ヲ從トスルトキハ農業兼業欄ノ主たる業務ニ一ナクハ鑛業兼業欄ノ從たる業務ニ一ナク加フルカ如シ故ニ從たる業務ノ計數ハ各業休間ニ於テ重複スルモノトス  
(2) 農業トハ土地ヲ所有スルト否トニ拘ラス耕作林産物ノ採集家畜飼養等ニ從事スルモノヲ稱ス  
(3) 鑛業トハ鑛物ノ探採採取、製煉等ニ從事スルモノヲ稱ス  
(4) 漁業トハ海洋タルト湖川又ハ池沼タルト間ハ捕魚、採藻、製鹽ニ從事スルモノヲ稱ス

第五二表 職業別戸數ノ二 (商業、工業、運輸交通業) 明治四十四年十二月末日

Table with columns for City/Town/Village (郡市名), Commerce (商業), Industry (工業), and Transportation/Communication (運輸交通業). Each category is further divided into Special (専業) and General (兼業), with sub-categories for Main (主たる) and Secondary (従たる) occupations. Data is provided for various locations like 盛岩紫和, 贈江西東氣, and 上下九二, along with a total (計) and a year-over-year comparison (四十四年, 四十三年, 四十二年).

(1) 商業トハ店舗ヲ設ケルト否トニ拘ラス貨物ノ賣買、仲立、請負等總テ交換作用ノ中間ニ於テ利潤又ハ利益ヲ取得スルモノヲ稱ス  
(2) 工業トハ専ラ物品ノ製作、加工及建築等ノ業務ニ從事スルモノヲ稱ス  
(3) 運輸交通業トハ旅客又ハ貨物ノ運輸及通信、傳達等ニ從事スルモノヲ稱ス

第五三表 職業別戸數ノ三 (自由業其他計) 明治四十四年十二月末日

Table with columns for City/Town/Village (郡市名), Free Professions (自由業), Other (其他), and Total (計). Each category is further divided into Special (専業) and General (兼業), with sub-categories for Main (主たる) and Secondary (従たる) occupations. Data is provided for various locations like 盛岩紫和, 贈江西東氣, and 上下九二, along with a total (計) and a year-over-year comparison (四十四年, 四十三年, 四十二年).

(1) 自由業トハ官吏、教師、醫師、神官、僧侶、諸會社ノ役員等ヲ稱ス  
(2) 其他トハ以上列記外ノ業務ニ從事スルモノ、總テヲ稱ス  
(3) \*印ハ概 不詳ナリ

第五四表 職工 明治四十四年十二月末日

Table with columns for City/Town/Village (郡市名) and various professions: Large Industry (大工), Woodworking (木挽), Left-handed (左官), Blacksmithing (鍛冶), Stonemasonry (石工), Basket Weaving (桶結), Needlework (壘刺), Milling (製炭), Family Services (家棍弄), Other (其他), and Total (計). Data is provided for various locations like 盛岩紫和, 贈江西東氣, and 上下九二, along with a total (計) and a year-over-year comparison (四十四年, 四十三年).







第五五表 出稼人 (續)

郡市名	出稼地名	職業	人員	給料	出稼期間ニ對スル一人ノ給料			
					最高	最低	平均	平均
二	北 海 道 樺 太	漁其 業他 業工 業工 業工 業工	135	4,051	50.00	10.00	30.01	30.01
			150	4,500	40.00	20.00	30.00	30.00
			222	9,494	50.00	15.00	32.50	32.50
			1	45	45.00	-	45.00	45.00
			1	70	70.00	-	70.00	70.00
	計		579	18,160	70.00	10.00	31.36	31.36
計	北 海 道 樺 太	漁大木 業工 業工 業工 業工	3,235	101,598	500.00	5.00	31.41	31.41
			169	23,560	400.00	25.00	139.41	139.41
			135	22,554	400.00	35.00	167.97	167.97
			11	1,990	225.00	70.00	181.00	181.00
			2,113	168,596	400.00	20.00	79.79	79.79
	計		7,309	382,344	500.00	5.00	52.31	52.31
四 十 三 年	北 海 道 樺 太	漁大木 業工 業工 業工 業工	3,228	106,864	600.00	10.00	33.11	33.11
			198	27,236	350.00	15.00	137.53	137.53
			163	26,737	400.00	15.00	164.00	164.00
			6	350	200.00	70.00	116.67	116.67
			1,097	169,523	320.00	15.00	84.89	84.89
	計		7,444	397,647	600.00	10.00	53.42	53.42
四 十 二 年	北 海 道 樺 太	漁大木 業工 業工 業工 業工	2,646	79,139	700.00	10.00	29.91	29.91
			991	31,349	500.00	25.00	157.53	157.53
			176	32,464	450.00	30.00	184.45	184.45
			9	1,630	700.00	40.00	181.11	181.11
			1,971	173,027	288.00	10.00	87.79	87.79
	計		6,933	398,453	720.00	10.00	7.06	7.06
四 十 一 年	北 海 道 樺 太	漁大木 業工 業工 業工 業工	3,129	106,971	400.00	8.00	34.19	34.19
			1	34,086	360.00	200.00	123.50	123.50
			276	23,883	432.00	30.00	122.48	122.48
			195	1,540	700.00	100.00	159.67	159.67
			1,852	145,295	288.00	10.00	78.45	78.45
	計		5,453	311,775	700.00	8.00	57.12	57.12
計	北 海 道 樺 太	漁大木 業工 業工 業工 業工	2,329	82,678	300.00	10.00	35.50	35.50
			50	7,977	900.00	28.00	135.20	135.20
			15	842	100.00	35.00	56.13	56.13
			1	?	?	?	?	?
			12	14,780	288.00	12.00	55.56	55.56
	計		2,907	106,277	900.00	10.00	39.83	39.83
	計		8,112	418,052	900.00	80.00	80.97	80.97

第五五表 出稼人 (續)

郡市名	出稼地名	職業	人員	給料	出稼期間ニ對スル一人ノ給料				
					最高	最低	平均	平均	
四 十 年	北 海 道 樺 太	漁大木 業工 業工 業工 業工 業工 業工 業工 業工 業工	178	4,420	161,789	450.00	10.00	36.75	36.75
			4,420	41,056	360.00	20.00	135.50	135.50	
			300	37,978	412.00	20.00	150.71	150.71	
			12	624	300.00	144.00	208.00	208.00	
			3	624	300.00	144.00	208.00	208.00	
			40	169,281	350.00	10.00	113.54	113.54	
			81	410,728	450.00	10.00	63.66	63.66	
			6,402	92,802	600.00	10.00	38.56	38.56	
			2,407	12,131	600.00	26.00	183.80	183.80	
			5	797	412.00	30.00	79.70	79.70	
	計		3	588	355.00	180.00	196.00	196.00	
	計		30	29,492	600.00	10.00	121.37	121.37	
	計		30	135,810	600.00	10.00	49.77	49.77	
	計		111	546,538	600.00	10.00	59.33	59.33	

第五六表 在留外國人

明治四十四年十二月末日

國籍別	戶數	人 口			職 業		
		男	女	計	宣教師	其 他	計
佛米	3	2	5	7	7	-	7
佛米	3	4	3	7	7	-	7
清葡	6	9	22	11	-	11	11
清葡	1	-	1	1	1	-	1
計	13	15	11	26	15	11	26
四 十 三 年	13	15	11	26	15	11	26
四 十 二 年	17	27	12	39	18	21	39
四 十 一 年	12	22	11	33	18	15	33
四 十 年	11	18	8	26	14	12	26

第五七表 海外渡航 (\*ハ女)

明治四十四年

目的	渡 航 地										計
	英國	米 國	佛 國	露 國	獨 逸	清 國	布 哇	亞爾然丁	墨其西	英領加拿大	
學 術 研 究	-	1	-	-	1	-	-	-	-	-	2
其 他	-	1	-	32	-	-	1	-	1	2	41
計	-	2	-	32	1	-	1	-	1	2	47
四 十 三 年	-	2	-	-	1	-	1	-	2	-	8
四 十 二 年	-	3	-	-	-	-	-	3	-	-	6
四 十 一 年	-	2	-	-	-	-	-	-	-	-	8
四 十 年	8	1	1	-	-	3	1	-	-	-	95



第五八表 建物ノ一 (總覽) 明治四十三年十二月末日

Table with 12 columns: 學, 社, 其他公ニ使川スル建物, 住家, 土藏, 物置小屋其他. Sub-columns for building levels (平家造, 二階造, 三階造, 四階造) and total counts (棟數, 坪數, 平均坪數).

第五九表 建物ノ二 (續)

Table with 12 columns: 學, 校, 社, 寺, 其他公ニ使用スル建物. Sub-columns for building levels (平家造, 二階造, 三階造) and total counts (棟數, 坪數, 平均坪數).

第五九表 建物ノ二 明治四十三年十二月末日

Table with 12 columns: 學, 校, 社, 寺, 其他公ニ使用スル建物. Sub-columns for building levels (平家造, 二階造, 三階造) and total counts (棟數, 坪數, 平均坪數).

第六〇表 建物ノ三 明治四十三年十二月末日

Table with 12 columns: 住家, 土藏, 物置小屋其他. Sub-columns for building levels (平家造, 二階造, 三階造) and total counts (棟數, 坪數, 平均坪數).



第六〇表 建物ノ三 (續)

郡市名	構造別	住家		士		物置小屋其他	
		棟數	坪數	棟數	坪數	棟數	坪數
氣仙	平家造	7,352	203,259	372	3,937	11,327	87,704
	二三階造	618	17,157	644	8,813	845	17,608
	計	7,974	220,488	1,016	12,750	12,172	105,312
上閉伊	平家造	6,353	175,465	316	3,088	6,647	75,165
	二三階造	1,813	69,164	854	12,757	379	7,045
	計	8,175	245,100	1,171	15,890	7,046	82,210
下閉伊	平家造	8,311	282,259	303	3,235	5,942	73,711
	二三階造	1,592	47,783	872	15,376	383	7,981
	計	9,903	330,042	1,175	18,611	6,325	81,692
九戸	平家造	7,877	209,321	395	3,313	1,386	47,399
	二三階造	973	39,835	1,014	15,755	237	4,308
	計	8,852	249,343	1,409	19,068	1,623	51,702
二戸	平家造	5,816	161,970	695	15,639	2,134	25,677
	二三階造	906	31,845	1,231	19,456	183	3,111
	計	6,725	194,698	1,926	35,095	2,317	28,788
計	平家造	94,064	2,809,678	10,169	104,622	119,824	1,419,734
	二三階造	15,858	547,961	13,882	225,933	3,424	67,191
	四階造	61	3,839	8	655	4	249
	計	109,983	3,451,478	24,060	331,285	123,252	1,487,174

第四 兵 事

第六一表 陸軍管區

明治四十四年十二月末日

師管	旅管	聯隊區名	管轄區域	面積	戶數	人口
第八師團	第四旅團	盛岡	岩手縣ノ内 盛岡、岩手、紫波、稗貫、和賀、 膽澤、江刺、西磐井、東磐井、氣 仙、上閉伊、	628.65	92,880	631,741
			岩手縣ノ内 九戸、二戸、下閉伊、 青森縣ノ内 青森市、下北郡、上北郡、三戸郡 東津輕郡、	887.50	86,475	564,098
				1,516.15	179,355	1,195,839

第六二表 徴兵ノ一 (總人員)

明治四十四年

郡市名	徴集人員				徴集セザル人員								壯丁ノ所 在不明者 現在	
	陸軍		海軍		計	徴集延期 及猶豫	免除	兵役 免除	要員 超過	現役ヲ 終ル者	現役中	重罪 處刑者		計
	現役	補充	現役	補充										
盛岡	70	109	6	1	186	158	64	21	24	—	8	1	276	111
岩手	140	206	3	—	349	57	88	37	99	—	8	1	290	81
紫波	99	152	6	—	257	50	85	14	63	—	6	—	218	39
稗貫	98	143	—	—	241	70	68	17	60	—	8	—	223	40
和賀	127	195	7	—	329	77	75	29	108	—	15	—	304	51
膽澤	120	178	3	—	301	83	95	42	47	—	18	2	287	47
江刺	95	138	1	1	235	50	76	20	53	—	16	—	215	30
西磐井	109	158	—	—	267	96	67	24	81	—	22	—	290	39
東磐井	151	227	7	1	386	59	113	40	89	1	36	—	388	27
氣仙	95	146	7	1	249	39	61	25	71	—	3	—	199	25
上閉伊	98	149	6	1	254	55	58	25	77	—	3	—	218	53
下閉伊	129	191	5	1	326	27	46	21	130	—	6	—	230	76
九戸	142	201	2	—	345	16	84	28	83	2	4	—	217	82
二戸	108	152	—	—	260	27	59	32	83	—	4	1	206	31
計	1,581	2,345	53	6	3,985	864	1,039	375	1,008	3	157	5	3,511	732
四十二年	1,530	2,394	26	3	3,953	902	1,564	529	1,024	3	155	4	4,181	818
四十一年	1,708	2,699	35	5	4,447	988	2,200	433	374	2	144	3	4,144	894
四十一年	1,541	2,462	6	—	4,009	884	1,958	452	445	—	119	1	3,859	832
四十年	1,645	2,538	28	3	4,214	805	1,782	392	610	51	208	6	3,854	787



第六三表 徵兵ノ二 (徵集人員兵種別) 明治四十四年

郡市名	兵種	陸軍											海軍				計
		歩兵	騎兵	砲兵	工兵	鐵道兵	電信兵	輜重兵	輜重兵	看護卒	計	水兵	機關兵	看護	主厨		
盛岡	現役	47	3	2	4	1	1	1	11	-	70	-	6	-	-	6	
	補充	52	1	3	2	1	2	1	47	-	109	-	1	-	-	1	
岩手	現役	106	2	6	4	-	-	1	21	-	140	-	2	1	-	3	
	補充	111	1	7	4	-	-	1	82	-	206	-	-	-	-	-	
紫波	現役	71	3	5	2	-	-	2	16	-	99	3	1	2	-	6	
	補充	73	2	7	4	-	-	1	65	-	152	-	-	-	-	-	
神宮	現役	72	2	3	3	-	1	2	15	-	98	-	-	-	-	-	
	補充	72	1	6	3	-	1	1	59	-	143	-	-	-	-	-	
和賀	現役	89	4	6	5	1	-	2	20	-	127	5	1	1	-	7	
	補充	93	2	9	3	1	-	1	84	-	195	-	-	-	-	-	
鹿沼	現役	91	2	3	3	-	-	2	19	-	120	-	3	-	-	3	
	補充	55	2	7	2	-	-	1	111	-	178	-	-	-	-	-	
江刺	現役	63	3	5	6	-	1	2	15	-	95	-	1	-	-	1	
	補充	72	1	7	2	-	2	1	53	-	138	-	1	-	-	1	
四警井	現役	80	1	5	3	1	1	2	16	-	109	-	-	-	-	-	
	補充	73	2	7	4	1	2	1	68	-	158	-	-	-	-	-	
東警井	現役	106	5	5	6	1	1	3	24	-	151	6	1	-	-	7	
	補充	112	2	7	4	1	1	2	98	-	227	1	-	-	-	1	
氣仙	現役	66	2	4	5	1	-	2	15	-	95	7	-	-	-	7	
	補充	79	2	7	3	1	-	1	53	-	146	1	-	-	-	1	
上閉伊	現役	70	2	5	4	-	-	1	16	-	98	4	1	1	-	6	
	補充	84	1	6	2	-	-	1	55	-	149	-	-	1	-	1	
下閉伊	現役	95	3	5	6	-	-	3	17	-	129	3	2	-	-	5	
	補充	81	1	5	4	-	-	1	99	-	191	1	-	-	-	1	
九戸	現役	98	6	8	6	-	-	3	21	-	142	2	-	-	-	2	
	補充	109	2	10	4	-	-	1	75	-	201	-	-	-	-	-	
二戸	現役	76	4	4	6	1	-	-	17	-	108	-	-	-	-	-	
	補充	78	2	6	4	1	-	-	61	-	152	-	-	-	-	-	
計	現役	1,130	42	66	63	6	5	26	243	-	1,581	30	18	5	-	53	
	補充	1,144	22	94	45	6	8	14	1,012	-	2,345	3	2	1	-	6	
四十三年	現役	1,134	34	60	49	4	3	24	222	-	1,539	14	12	-	-	26	
	補充	1,169	22	100	44	2	1	15	1,041	-	2,394	2	1	-	-	3	
四十二年	現役	1,203	68	75	66	13	4	32	247	-	1,708	17	14	1	3	35	
	補充	1,303	34	114	54	13	2	19	1,160	-	2,699	2	2	1	-	5	
四十一年	現役	1,143	46	70	55	-	-	25	202	-	1,541	3	3	-	-	6	
	補充	1,223	21	107	51	-	-	17	1,043	-	2,462	-	-	-	-	-	
四十年	現役	1,185	60	85	71	-	-	32	198	14	1,645	17	11	-	-	28	
	補充	1,283	21	98	65	-	-	22	1,029	20	2,538	1	2	-	-	3	

第六四表 壯丁ノ一 (体格) 明治四十四年

郡市名	検査員	乙種					百分比							
		甲種	丙種		丁種	戊種	甲種	乙種		丙種	丁種	戊種		
			第一	第二				第一	第二					
盛岡	岡手波買	311	183	43	40	62	21	12	42.77	13.83	12.86	19.93	6.75	3.86
		582	312	93	44	88	37	8	53.61	15.98	7.56	15.12	6.36	1.37
		429	247	49	26	83	14	10	57.58	11.42	6.06	19.35	3.26	2.33
和贈江西	賀澤刺井	549	321	81	36	75	29	7	68.47	14.75	6.56	13.06	5.28	1.28
		503	240	70	40	95	42	16	47.71	13.92	7.96	18.89	8.35	3.18
		392	201	59	30	76	20	6	51.27	15.05	7.66	19.39	5.10	1.53
東氣上	井仙閉	643	316	108	55	112	40	12	49.14	16.80	8.55	17.42	6.22	1.87
		416	213	70	37	61	25	10	51.20	16.84	8.89	14.66	6.01	2.40
		424	235	67	32	58	25	7	55.42	15.80	7.55	13.68	5.90	1.65
下九二	閉戸	531	240	155	64	46	21	5	45.20	29.19	12.06	8.66	3.96	.94
		546	233	112	83	84	28	6	42.67	20.51	15.20	15.39	5.13	1.10
		438	177	116	51	59	32	3	40.42	26.48	11.64	13.47	7.31	.68
計	6,611	3,294	1,168	625	1,032	375	117	49.83	17.67	9.45	15.61	5.67	1.77	
四十三年	7,261	3,265	1,200	752	1,389	529	146	44.97	16.53	10.36	18.85	7.28	2.01	
四十二年	7,705	3,097	1,499	1,021	1,434	433	221	40.19	19.45	13.25	18.61	5.62	2.87	
四十一年	7,077	3,103	2,000		1,974			43.85	28.26		27.89			
四十年	7,243	3,254	2,212		1,777			44.93	30.54		24.53			

第六五表 壯丁ノ二 (身幹) 明治四十四年

郡市名	身幹											百分比					
	五尺六寸以上	五尺五寸以上	五尺四寸以上	五尺三寸以上	五尺二寸以上	五尺一寸以上	五尺	四尺九寸以上	四尺八寸以上	四尺八寸	四尺八寸未満	計	五尺五寸以上	五尺三寸以上	五尺一寸以上	五尺未満	
	寸	寸	寸	寸	寸	寸	寸	寸	寸	寸	寸		寸	寸	寸	寸	
盛岡	岡手波買	12	20	48	57	65	56	28	12	3	5	311	10.29	33.76	47.91	8.04	
		15	30	56	119	134	101	77	29	10	7	4	582	7.74	30.06	53.61	8.59
		13	23	49	80	94	66	52	38	12	1	1	429	8.39	30.07	49.42	12.12
和贈江西	賀澤刺井	3	23	50	75	91	76	46	24	8	3	3	402	6.47	31.10	52.98	9.45
		17	33	62	93	131	93	69	23	17	8	3	549	9.11	28.23	53.37	9.29
		6	16	35	72	99	111	90	40	15	12	7	503	4.37	21.28	59.64	14.71
東氣上	井仙閉	8	23	51	71	83	66	43	28	12	3	4	392	7.91	31.12	48.98	11.99
		13	22	50	80	93	88	58	25	5	7	4	445	7.87	29.21	53.71	9.21
		13	40	59	113	145	106	91	48	15	6	7	643	8.24	26.75	53.19	11.82
下九二	閉戸	9	25	46	81	101	71	43	14	15	7	4	416	8.17	30.53	51.68	9.62
		6	27	53	87	101	73	50	21	2	3	1	424	7.78	33.02	52.83	6.37
		10	34	72	95	123	101	70	13	6	4	3	531	8.29	31.45	55.37	4.89
計		12	28	52	103	119	110	80	17	10	6	9	546	7.33	28.39	56.59	7.69
		11	21	46	81	109	76	44	26	8	10	6	438	7.31	28.99	52.28	11.42
		148	365	729	1,207	1,488	1,194	841	358	138	82	61	6,611	7.76	29.28	53.29	9.67
四十三年	151	369	822	1,294	1,554	1,367	893	477	182	107	45	7,261	7.16	29.14	52.53	11.17	
四十二年	163	380	839	1,299	1,635	1,471	1,050	496	194	111	67	7,705	7.05	27.75	53.94	11.27	
四十一年	164	394	827	1,224	1,469	1,309	864	499	160	106	61	7,077	7.88	28.98	51.46	11.67	
四十年	?	?	?	?	?	?	?	?	?	?	?	7,243	?	?	?	?	



第六六表 壯一丁ノ三 (教育程度) 明治四十四年

郡市名	休 格	帝國大學 及同等 卒業者	中 學 卒業者	中學卒業 同等	高等小學 卒業者	高等小學 同等	尋常小學 卒業者	尋常小學 同等	前讀算術 ヲ知ラズ 得ル者	讀算術 ヲ知ラズ 者	計	檢査人員 百中檢査 ヲ知ラズ 者
盛 岡	甲乙不 合	1	7	10	44	15	45	4	7	—	133	1.29
		2	7	8	27	5	32	3	1	—	83	
岩 手	甲乙不 合	—	4	4	30	18	200	22	20	14	312	5.67
		—	7	2	15	6	83	8	11	5	137	
紫 波	甲乙不 合	—	—	2	75	5	65	10	22	14	133	1.40
		—	1	4	54	21	153	8	4	2	247	
神 戶	甲乙不 合	—	3	2	20	8	65	3	3	3	107	1.99
		—	2	3	61	18	106	11	11	4	216	
和 氣	甲乙不 合	—	3	5	18	4	47	6	6	3	93	2.55
		—	2	1	25	3	50	6	6	1	94	
鹿 嶋	甲乙不 合	—	6	2	50	40	178	22	19	3	521	1.79
		—	3	—	25	8	63	6	8	3	117	
江 刺	甲乙不 合	—	1	4	14	6	59	7	12	8	111	3.30
		—	2	6	58	17	141	7	8	1	240	
西 磐	甲乙不 合	—	3	2	26	4	55	7	9	4	110	2.64
		—	2	1	28	10	77	10	20	4	153	
東 磐	甲乙不 合	—	4	3	67	10	101	5	9	2	201	1.20
		—	4	2	26	3	45	1	6	2	89	
氣 仙	甲乙不 合	—	1	1	19	5	59	3	9	5	102	4.25
		—	1	4	88	12	94	4	4	—	210	
上 閉	甲乙不 合	—	10	4	40	10	67	4	3	2	140	2.64
		—	8	3	21	10	47	3	2	1	95	
下 閉	甲乙不 合	—	5	1	101	7	161	16	22	3	316	10.81
		—	6	3	56	10	70	8	3	2	163	
九 戸	甲乙不 合	—	1	—	35	6	87	9	14	12	164	6.62
		—	2	1	56	18	117	7	8	4	213	
二 戸	甲乙不 合	—	—	—	28	10	58	5	3	—	107	4.25
		—	4	—	25	4	50	9	7	1	96	
計	甲乙不 合	—	4	—	33	18	146	14	7	5	235	1.69
		—	6	4	21	2	48	10	4	4	99	
四 十 三 年	甲乙不 合	—	1	2	22	45	91	20	54	5	240	3.37
		—	1	3	8	11	41	7	10	9	90	
四 十 二 年	甲乙不 合	—	1	2	22	45	91	20	54	5	240	10.81
		—	2	8	21	32	80	13	61	2	219	
四 十 一 年	甲乙不 合	—	1	5	19	8	77	16	84	24	233	6.62
		—	5	—	11	3	35	11	39	20	118	
四 十 年	甲乙不 合	—	—	—	10	3	35	11	39	20	118	3.37
		—	2	2	17	5	85	9	48	3	177	
計	甲乙不 合	—	7	3	19	6	81	1	48	5	167	4.82
		—	3	3	5	4	33	6	25	15	94	
計	甲乙不 合	2	49	41	700	252	1,696	165	313	76	3,294	3.37
		1	67	42	344	117	835	95	244	48	1,793	
四 十 三 年	甲乙不 合	5	24	37	251	109	731	94	183	99	1,524	4.82
		—	39	58	539	233	1,825	174	172	124	3,265	
四 十 二 年	甲乙不 合	1	41	59	378	149	988	103	145	88	1,953	5.79
		6	91	53	346	128	1,051	120	142	138	2,044	
四 十 一 年	甲乙不 合	1	47	48	512	168	1,736	215	222	148	3,097	7.57
		7	50	64	510	145	1,296	134	194	121	2,520	
四 十 年	甲乙不 合	—	57	44	301	109	8,062	150	181	177	2,088	3.37
		—	86	—	680	—	1,844	—	291	201	3,103	
計	甲乙不 合	—	94	—	514	—	1,110	—	162	120	2,000	4.82
		10	95	—	383	—	1,083	—	188	215	1,974	
四 十 年	甲乙不 合	—	?	?	?	?	?	?	?	?	3,254	?
		—	?	?	?	?	?	?	?	?	2,212	
計	甲乙不 合	—	?	?	?	?	?	?	?	?	1,777	?
		—	?	?	?	?	?	?	?	?	?	

第六七表 壯一丁ノ四 (疾患) 明治四十四年

郡市名	壯丁検査人員	患 者		計	壯丁人員百ニ付	
		花 柳 病	トヲホーム		花 柳 病	トヲホーム
盛 岡	311	5	87	92	1.61	27.97
岩 手	582	4	262	266	.39	45.02
紫 波	429	9	174	183	2.10	40.56
神 戶	402	12	125	137	2.99	31.09
和 氣	549	7	146	153	1.28	26.59
鹿 嶋	503	6	170	176	1.19	33.80
江 刺	392	5	130	135	1.28	33.16
西 磐	445	2	195	197	.45	43.82
東 磐	643	6	271	277	.93	42.14
氣 仙	416	4	151	155	.96	36.30
上 閉	424	—	138	138	—	32.55
下 閉	531	7	51	58	1.32	9.80
九 戸	546	3	63	66	.55	11.54
二 戸	438	11	85	96	2.51	18.41
計	6,611	81	2,048	2,129	1.23	30.68
四 十 三 年	7,024	103	2,037	2,140	1.47	29.00
	7,112	80	1,693	1,773	1.12	23.80

第六八表 海軍志願兵 明治四十四年

郡市名	志願人員	合 格 者		不合格者	採用者	受檢者百ニ付 合格者
		甲 種	乙 種			
盛 岡	11	4	15	—	1	18.18
岩 手	22	3	25	—	3	40.91
紫 波	14	1	15	—	1	14.29
神 戶	29	4	33	—	6	31.03
和 氣	37	6	43	1	4	24.32
鹿 嶋	69	12	81	—	4	15.94
江 刺	48	2	50	—	6	20.83
西 磐	53	5	58	—	8	20.78
東 磐	113	6	119	2	23	30.09
氣 仙	9	2	11	—	2	22.22
上 閉	16	2	18	—	3	37.50
下 閉	36	5	41	—	4	30.56
九 戸	8	1	9	1	1	25.00
二 戸	21	8	29	—	1	9.52
計	486	61	547	4	67	24.69
四 十 三 年	443	62	505	44	96	41.31
	511	63	574	26	54	14.29
四 十 二 年	627	83	710	94	85	27.91
	663	30	693	17	109	21.57



第五 社寺及教會

第六九表 神社 明治四十四年十二月末日

郡市名	國幣小社	縣社	郷社	村社	無格社	計	一市町村ニ付神社數
盛岡	-	2	-	1	4	7	7
岩手	-	-	5	55	48	108	4
紫波	-	-	3	40	15	58	4
神和	-	-	4	42	23	69	4
澁川	1	-	3	51	90	144	6
江西	-	-	1	24	21	47	3
東	-	-	1	14	39	54	4
氣	-	-	1	24	52	77	5
上	-	-	1	34	37	72	3
下	-	-	1	21	15	37	2
九	-	-	3	20	80	103	6
二	-	-	2	67	93	162	6
	-	-	2	30	22	54	3
	-	-	7	18	9	34	2
計	1	2	34	441	548	1,026	4
四十年	1	2	34	444	587	1,068	
四十一年	1	2	34	449	615	1,101	5
四十二年	1	2	34	451	665	1,153	5
四十三年	1	2	34	452	685	1,174	5

本表中ノ著名ナル神社ヲ掲出スレハ次ノ如シ

社格	社名	祭神	所在地	創立年月
國幣小社	駒形神社	不明但神名帳考證ニ木股神ト有レトモ出所不詳	膽澤郡 水澤町	景行天皇四十年(延喜式内)
縣社	八幡宮	品陀和氣命	盛岡市 志家	康平五年
全郷村社	櫻山神社	南部三郎光行南部太膳大夫信直、南部利直、南部利敬	全 内丸	寛延二年
村社	志賀理和氣神社	不詳	紫波郡 赤石村	仁壽二年(延喜式内)
全	磐神社	不詳	膽澤郡 衣川村	? (延喜式内)
全	止々井神社	天湯河柝命大日靈命瀧々壽命大山祇命水波夜女命伊邪那岐命	全 古城村	? (延喜式内)
全	於呂閉志澁澤川神社	神八井耳命若飯豊別命彦火々出見命大山祇命大名持命澤女命須佐之男命大日靈命軻遇土命磐田別命	全 若柳村	大同二年(延喜式内)
全	月山神社	月讀命	全 衣川村	? (堀河帝鳥羽帝兩朝ノ勅願アリト云フ)
全	鎮岡神社	大己貴命	江刺郡岩谷堂町	? (延喜式内)
全	石手堰神社	天忍穗耳命	全 黒石村	景行天皇四十年(延喜式内)
郷村社	配志和神社	高皇產靈命皇孫命、木花開耶姬命	西磐井郡山目村	(全)
郷村社	舞草神社	稻倉魂命	東磐井郡舞川村	? (延喜式内)
郷村社	水上神社	天照大御神稻田姫神速速媛神	氣仙郡 高田町	(全)
郷村社	五葉山神社	大山祇命保食命	全 上有住村	大同年中(坂上田村麿勸請) (延喜式内)



第七〇表 神 職

明治四十四年十二月末日

Table with columns for location (郡市名), shrine type (國幣小社, 縣社, 郷社, 村社, 無格社), and deity count (神職一人ニ對スル社數). Rows include locations like 盛岩, 岩紫, 神和, 贈江, 西, 東, 氣, 上下, 九, 二.

第七一表 寺 院

明治四十四年十二月末日

Table with columns for location (郡市名) and various Buddhist sects (天台宗, 眞言宗, 淨土宗, 臨濟宗, 曹洞宗, 黃檗宗, 眞宗, 日蓮宗, 顯本法華宗, 時宗, 計). Includes a note at the bottom: 'オ表中ノ著名ナル寺院ヲ掲グスレハ次ノ如シ(但寺院ノ大小ニ關セズ創立年月ノ最古キモノヲ掲グ)'.

第七一表 (附 表)

Table with columns for name (宗名), title (名), location (所在地), and founding date (創立年月). Lists various temples and their details.

第七二表 住 職

明治四十四年十二月末日

Table with columns for location (郡市名) and various Buddhist sects (天台宗, 眞言宗, 淨土宗, 臨濟宗, 曹洞宗, 黃檗宗, 眞宗, 日蓮宗, 顯本法華宗, 時宗, 計). Includes a column for '住職十人ニ對スル寺院數'.



第七三表 基督教會及講義所 明治四十四年十二月末日

Table with columns for church names (e.g., 天主公教, ハリストス正教), number of churches, and number of members. It includes sub-headers for '宣布者' (Proclaimers) and '信徒數' (Number of Members).

第七四表 神道教務所及說教所 明治四十四年十二月末日

Table showing the number of Shinto shrines and preaching stations across various municipalities (郡市名) and districts (盛岡, 岩手, etc.).

第七五表 佛道教務所及說教所 明治四十四年十二月末日

Table showing the number of Buddhist and Christian preaching stations across various municipalities (郡市名) and districts (盛岡, 岩手, etc.).

第六 警察 察

第七六表 警察區畫 明治四十四年十二月末日

Large table detailing police districts (警察區畫) with columns for names, locations, distances, and population statistics. It includes a summary row at the bottom.

第七七表 警察調查戶口 明治四十四年十二月末日

Table showing police household survey results (警察調查戶口) with columns for names, household counts, and population statistics.



第七七表 警察調査戸口 (續)

署名	戸數			人口				計
	本	籍	寄留	本籍		寄留		
				男	女	男	女	
盛遠	7,665	630	8,295	25,529	25,475	1,263	1,275	53,542
釜山	4,462	434	4,896	13,697	13,588	1,176	973	29,434
宮山	4,145	2,870	7,015	12,024	12,292	6,404	4,959	35,679
岩久	5,603	651	6,254	17,528	17,294	1,648	1,539	38,009
輕福	1,948	121	2,069	5,680	5,572	302	272	11,825
計	113,062	13,201	126,263	367,442	365,735	31,339	27,102	791,618
四十四年	112,820	11,631	124,451	366,883	364,246	28,369	23,910	783,408
四十三年	111,840	11,158	122,998	361,993	359,661	27,336	23,150	772,140
四十二年	111,484	10,366	121,850	358,862	358,239	26,757	22,445	766,303
四十一年	111,861	9,685	121,547	360,245	358,923	22,772	20,299	760,239

第七八表 警察官吏ノ一 (配置) 明治四十四年十二月末日

部署名	警務長	警視	技師	警部	警部補	技手	通譯	警察醫	屠畜技手	巡査	履	計
警察部	—	—	—	3	—	—	—	—	—	2	—	5
高等警察係	—	—	—	2	1	1	—	—	—	6	4	14
警務課	—	—	—	2	1	1	—	—	—	3	—	6
保安課	1	—	—	1	—	—	—	—	—	4	—	5
衛生課	—	—	—	1	—	—	—	—	—	2	—	3
巡査教習所	—	—	—	1	—	—	—	—	—	2	—	3
計	1	—	—	9	2	8	1	1	3	17	8	51
盛遠	—	1	—	1	1	—	—	—	—	62	—	65
釜山	—	—	—	—	—	—	—	—	—	14	—	14
宮山	—	—	—	—	—	—	—	—	—	22	—	22
岩久	—	—	—	—	—	—	—	—	—	28	—	28
輕福	—	—	—	—	—	—	—	—	—	26	—	26
計	—	—	—	—	1	—	—	—	—	8	—	8
水谷	—	—	—	1	1	—	—	—	—	31	1	34
岩久	—	—	—	1	—	—	—	—	—	22	—	22
千代	—	—	—	1	1	—	—	—	—	26	1	30
計	—	—	—	1	—	—	—	—	—	31	—	32
盛遠	—	—	—	1	—	—	—	—	—	25	—	26
釜山	—	—	—	1	—	—	—	—	—	15	—	17
宮山	—	—	—	1	—	—	—	—	—	21	—	22
岩久	—	—	—	1	—	—	—	—	—	21	—	22
輕福	—	—	—	1	—	—	—	—	—	25	—	27
計	—	—	—	—	1	—	—	—	—	7	—	8
計	—	1	—	16	7	—	—	—	3	430	2	459
合計	1	1	2	25	9	8	1	1	6	447	10	510
四十四年	1	1	2	25	5	8	1	—	6	453	11	511
四十三年	1	1	2	26	—	7	1	—	6	453	9	504
四十二年	1	1	2	25	—	5	1	—	5	450	13	502
四十一年	1	1	1	24	—	6	1	—	7	447	12	469

第七九表 警察官吏ノ二 (巡査受持戸口) 明治四十四年十二月末日

署名	巡査定員	戸數	人口	巡査定員一人=對スル		外勤巡査定員	外勤巡査一人=對スル	
				戸數	人口		戸數	人口
				盛遠	64		12,723	71,919
釜山	14	4,449	29,297	318	2,093	11	404	2,643
宮山	22	6,442	43,900	293	1,995	15	429	2,927
岩久	27	7,770	48,409	299	1,832	19	409	2,518
輕福	25	8,078	53,368	325	2,135	17	475	3,139
計	7	1,940	12,238	277	1,748	4	485	3,060
水谷	32	10,326	67,179	323	2,167	23	449	2,921
岩久	22	7,264	46,177	330	2,099	15	484	3,078
千代	31	8,185	51,515	264	1,717	18	454	2,862
計	34	10,621	71,189	312	2,094	24	442	2,966
盛遠	25	8,295	53,542	332	2,142	19	437	2,818
釜山	17	4,896	29,434	288	1,731	11	445	2,676
宮山	16	7,015	35,679	479	2,230	11	638	3,244
岩久	25	6,254	38,009	250	1,520	18	347	2,112
輕福	8	2,069	11,826	259	1,478	5	414	2,365
計	12	3,058	18,385	255	1,532	9	340	2,043
水谷	20	5,829	38,938	291	1,947	15	389	2,596
岩久	13	3,770	24,573	290	1,890	9	419	2,730
輕福	26	7,279	46,041	280	1,771	17	428	2,708
計	440	126,263	791,618	287	1,799	305	414	2,595
四十四年	439	124,451	783,408	283	1,785	305	408	2,536
四十三年	436	122,998	772,140	282	1,771	302	407	2,557
四十二年	433	121,850	766,303	281	1,770	297	410	2,580
四十一年	430	121,547	760,239	282	1,748	295	412	2,577

第八〇表 警察官吏ノ三 (歸陟) 明治四十四年

種別	警務長	警視	警部	警部補	巡査部長	巡査	計	四十三年	四十二年	四十一年	四十年
新昇	—	—	2	6	11	48	67	92	77	103	118
降級	—	—	13	11	9	98	131	347	176	197	600
轉任	—	—	—	—	—	—	—	—	—	—	—
他ヨリ	—	—	—	—	—	—	—	—	—	3	5
他ニシテ	—	—	—	—	—	2	2	16	12	15	19
休職	—	—	1	—	—	—	1	1	1	1	1
復職	—	—	—	—	—	—	—	1	—	—	—
辭職	—	—	1	—	4	21	26	44	34	35	24
免職	—	—	—	—	—	2	2	15	24	9	10
死亡	—	—	—	—	—	1	1	4	2	2	1



第八一表 警察官吏ノ四 (勤惰) 明治四十四年

Table with columns for department names, attendance days, and various categories of work and absence. Includes a summary row at the bottom.

第八二表 警察官吏ノ五 (俸給別) 明治四十四年十二月末日

Table showing salary grades for police officers, with columns for rank, number of officers, and total count.

第八三表 警察官吏ノ六 (体給別) 明治四十四年十二月末日

Table showing physical condition and pay for police officers, with columns for department names, physical condition, and pay amounts.

第八四表 警察官吏ノ七 (恩給及給助) 明治四十四年

Table showing pension and allowances for police officers, with columns for type of benefit, amount, and years of service.



第八四表 警察官吏ノ七 (續)

種別	警部		警部補		巡査		計		四十三年		四十二年		四十一年		四十年	
	人員	金額	人員	金額	人員	金額	人員	金額	人員	金額	人員	金額	人員	金額	人員	金額
滿二十一年以上勤続退職年金	—	—	—	—	—	—	—	—	1	39.00	1	74.00	—	—	—	—
滿二十二年以上 同同	—	—	—	—	—	—	—	—	—	—	1	63.00	—	—	—	—
滿二十三年以上 同同	—	—	—	—	—	—	—	—	—	—	—	—	1	62.00	—	—
滿二十四年以上 同同	—	—	—	—	—	—	—	—	—	—	—	—	—	—	1	79.00
滿二十五年以上 同同	—	—	—	—	—	—	—	—	—	—	—	—	—	—	—	—
滿二十六年以上 同同	—	—	—	—	—	—	—	—	—	—	—	—	—	—	—	—
滿二十七年以上 同同	—	—	—	—	—	—	—	—	—	—	—	—	—	—	—	—
滿二十八年以上 同同	—	—	—	—	—	—	—	—	—	—	—	—	—	—	—	—
滿二十九年以上 同同	—	—	—	—	—	—	—	—	—	—	—	—	—	—	—	—
滿三十年以上 同同	—	—	—	—	—	—	—	—	—	—	—	—	—	—	—	—
滿三十二年 扶料	—	—	—	—	—	—	—	—	—	—	—	—	—	—	—	—
計	—	—	2	153.00	22	978.15	24	1,131.15	55	2,846.98	50	2,093.75	52	2,365.87	41	1,515.41

第八五表 巡査懲罰 明治四十四年

部署名	免職	罰金		呵責	計	四十三年	四十二年	四十一年	四十年
		人員	金額						
警部 寮	1	—	—	—	—	—	—	—	—
警部 沼宮	1	—	3,600	—	—	—	—	—	—
警部 日花	—	—	2,790	—	—	—	—	—	—
警部 川澤	1	—	1,300	—	—	—	—	—	—
警部 水谷	1	—	1,400	—	—	—	—	—	—
警部 水岩	1	—	840	—	—	—	—	—	—
警部 千盛	2	—	—	—	—	—	—	—	—
警部 遠釜	1	—	3,650	—	—	—	—	—	—
警部 山岩	1	—	2,340	—	—	—	—	—	—
警部 久經	—	—	6,740	—	—	—	—	—	—
警部 福	2	—	3,780	—	—	—	—	—	—
警部 福	2	—	4,550	—	—	—	—	—	—
計	15	20	30,590	2	37	47	54	22	25

第八六表 巡査試験成績 明治四十四年

府縣名	志願人員	格者				不合格者				
		採用		不採用	計	學術		體格	身元不都合其他	計
		試験	特別			學	術			
岩手縣	136	62	1	13	40	77	2	17	96	
宮城縣	135	18	1	7	26	100	2	7	109	
青森縣	1	—	—	—	—	—	—	—	—	
秋田縣	2	—	—	—	—	—	—	—	—	
福山縣	29	1	—	2	3	20	—	6	26	
福山縣	10	1	—	1	2	7	—	1	8	
福山縣	1	—	—	—	—	—	—	—	—	
計	314	46	2	23	71	204	4	35	243	
四十四年	384	66	13	5	84	242	7	51	300	
四十三年	335	55	7	6	68	199	15	87	265	
四十二年	210	67	12	—	79	39	9	53	131	
四十一年	214	80	24	—	64	48	8	51	210	

第八七表 巡査退職者ノ一 (勤続年數別) 明治四十四年

勤続年數別	巖手縣	宮城縣	青森縣	秋田縣	福山縣	山形縣	茨城縣	東京府	高知縣	計
一年未滿	4	1	—	—	—	1	—	—	—	6
一年以上	6	3	—	—	—	—	—	—	—	9
二年以上	4	1	1	—	—	—	—	—	—	6
三年以上	3	—	—	—	—	—	—	—	—	3
四年以上	2	1	—	—	—	—	—	—	—	3
五年以上	1	—	—	—	—	—	—	—	—	1
六年以上	1	1	—	—	—	—	—	—	—	2
七年以上	3	—	—	—	—	—	—	—	—	3
八年以上	5	—	—	—	—	1	—	—	—	6
九年以上	1	—	—	—	—	—	—	—	—	1
十年以上	3	—	—	—	—	—	—	—	—	3
十一年以上	3	—	—	—	—	—	—	—	—	3
十三年以上	2	—	—	—	—	—	—	—	—	2
十四年以上	—	1	—	—	—	—	—	—	—	1
十五年以上	—	—	—	—	—	1	—	—	—	1
十六年以上	—	1	—	—	—	—	—	—	—	1
十七年以上	—	1	—	—	—	—	—	—	—	1
十八年以上	1	—	—	—	—	—	—	—	—	1
二十二年以上	1	—	—	—	—	—	—	—	—	1
計	40	10	1	—	—	1	2	—	—	54
四十四年	55	19	—	—	2	1	—	—	—	77
四十三年	52	17	—	—	1	1	1	—	—	72
四十二年	47	14	—	—	—	1	—	—	—	63
四十一年	44	14	—	—	2	1	4	—	1	67

本表退職種別及教習所卒業生ノ累年ヲ掲ケレハ次ノ如シ

種別	四十四年	四十三年	四十二年	四十一年	四十年	三十九年	三十八年	三十七年	三十六年	三十五年
教習所卒業生	44	61	69	40	78	15	46	81	46	59
依願免職	25	32	34	35	40	41	9	22	13	11
職務怠慢ノ爲	—	—	—	1	—	—	1	1	1	2
信用又ハ威信ヲ損シ若クハ職務ヲ能カシメザル者	7	6	11	1	2	4	2	5	6	3
誓約年限内退職強制ノ爲	7	5	10	7	4	4	4	12	12	13
教習中	1	4	1	—	—	—	—	3	1	—
事務ノ都合ニヨリ	5	11	2	1	—	7	3	—	2	1
轉出	6	7	6	8	3	4	2	—	—	2
死亡	2	8	6	9	17	12	2	4	3	3
死	1	4	2	1	1	5	1	2	2	1
計	54	77	72	63	67	77	24	49	40	36







第九一表 文書取扱ノ一 (警察部各課別) 明治四十四年

Table with columns for office (官), department (課), and years (四十四年, 四十三年, 四十二年, 四十一年, 四十年). Rows include various departments like 内務省, 外務省, 大藏省, etc.

第九二表 文書取扱ノ二 (警察部月別) 明治四十四年

Table with columns for office (官), department (課), and months (一月 to 十二月). Rows include various departments like 内務省, 外務省, 大藏省, etc.



第九三表 文書取扱ノ三 (警察署別) 明治四十四年

署名	裁判所		道廳府縣		警察部		警察官署		郡市役所		署員	
	收受	發送	收受	發送	收受	發送	收受	發送	收受	發送	收受	發送
	月	月	月	月	月	月	月	月	月	月	月	月
盛沼宮	478	530	193	1,985	812	1,743	1,582	1,579	746	1,991	11,269	6,580
	100	155	53	71	859	755	353	487	130	224	1,784	1,331
日花澤	317	346	221	415	1,302	1,193	526	574	673	385	4,556	11,478
	1,789	1,816	521	560	3,560	3,751	2,352	2,365	663	694	8,193	8,017
川水谷	85	327	49	81	919	802	240	590	102	167	3,292	6,068
	614	487	579	476	1,420	999	950	743	341	324	3,337	2,981
水岩一千	394	777	333	636	1,203	903	997	1,165	390	349	7,561	6,000
	1,265	1,542	1,236	1,120	1,659	1,367	1,347	1,105	1,455	1,444	2,252	2,242
盛遠宮山	282	478	267	309	1,327	1,475	464	927	411	365	4,215	6,073
	140	177	103	275	746	717	403	356	125	373	4,760	6,281
久輕福	232	192	103	110	989	899	525	575	192	211	2,351	2,775
	137	233	136	238	793	791	651	595	110	479	4,174	4,910
計	7,795	9,333	5,291	8,077	24,633	23,207	12,901	13,494	7,610	9,430	76,187	90,872
	7,133	9,304	6,721	8,028	18,888	16,488	11,699	11,609	5,762	8,304	70,316	82,251
四四四	5,872	10,339	5,695	7,608	16,961	12,843	10,856	10,837	4,965	6,567	61,225	70,801
	9,277	8,196	6,687	8,778	22,363	17,444	13,363	13,691	7,065	7,662	66,261	77,374
三二一	8,363	10,063	9,610	9,105	37,657	24,943	20,054	22,050	9,584	9,784	87,121	83,261
	324	657	76	77	19,212	3,456	3,564	14	38,256	18,612	1,126	334
日花澤	60	79	173	124	915	479	910	1	5,367	3,706	695	695
	284	368	208	236	1,501	1,058	824	633	10,012	16,626	2,774	541
川水谷	376	426	238	238	682	542	712	642	19,086	19,051	2,774	541
	444	459	405	409	2,399	1,316	507	478	8,830	7,340	137	639
水岩一千	28	69	8	7	2,438	857	821	58	7,982	9,026	137	639
	526	387	331	327	1,869	1,160	1,952	1,093	11,919	8,977	1,103	595
盛遠宮山	325	416	250	230	787	586	905	412	13,145	11,474	1,103	595
	1,062	1,091	1,113	1,186	1,047	1,285	1,419	1,277	13,855	13,659	3,024	848
久輕福	485	419	340	378	1,205	644	680	491	9,664	8,241	495	495
	88	83	118	75	2,218	1,236	1,245	325	10,635	11,046	873	432
計	935	989	111	100	2,201	1,207	899	495	10,423	10,970	4,028	369
	90	69	57	69	3,446	544	1,928	1,738	9,916	7,182	3,028	369
四四四	95	132	65	74	5,666	1,881	1,324	71	13,231	9,407	4,028	369
	59	72	40	43	1,727	243	389	126	4,768	3,028	369	369
三二一	103	112	80	50	6,470	814	328	60	10,916	4,981	309	309
	184	206	126	147	7,120	1,744	2,095	598	15,504	10,414	723	723
計	306	130	170	212	3,045	1,348	717	199	7,781	5,338	453	453
	388	138	333	55	5,059	1,872	1,433	101	15,229	16,758	769	769
四四四	5,956	4,993	4,455	3,829	71,893	27,815	21,537	8,481	224,362	181,102	16,124	16,124
	5,528	4,819	4,414	3,732	71,459	22,288	27,045	8,112	214,029	157,944	12,726	12,726
三二一	5,681	5,301	5,335	4,355	75,148	20,836	31,964	9,782	243,169	173,416	14,235	14,235
	9,008	8,507	10,609	8,891	74,780	20,586	28,533	13,441	296,319	210,631	15,746	15,746

第九四表 文書取扱ノ四 (警察署月別) 明治四十四年

月別	裁判所		道廳府縣		警察部		警察官署		郡市町村役場		署員	
	收受	發送	收受	發送	收受	發送	收受	發送	收受	發送	收受	發送
	月	月	月	月	月	月	月	月	月	月	月	月
一二三四五六	566	767	562	602	1,988	1,063	960	1,063	487	875	5,303	7,480
	599	616	426	908	1,784	1,579	818	910	851	1,021	5,168	6,763
	627	803	604	812	2,323	1,649	984	1,114	375	727	5,706	7,079
	652	751	462	668	2,147	1,979	998	1,101	449	586	6,779	8,276
七八九十	620	729	404	579	1,820	2,000	1,074	1,018	497	582	5,875	5,994
	648	814	390	664	2,247	1,942	1,520	1,198	404	577	6,168	6,502
	707	842	420	669	1,936	1,617	1,248	1,314	460	685	6,187	8,313
	574	773	445	635	1,907	1,780	1,067	1,133	899	662	6,648	8,375
計	7,795	9,333	5,291	8,077	24,633	23,207	12,907	13,494	7,610	9,430	76,187	90,872
	7,133	9,304	6,721	8,028	18,888	16,488	11,699	11,609	5,762	8,304	70,316	82,251
	5,872	10,339	5,695	7,608	16,961	12,843	10,856	10,837	4,965	6,567	61,225	70,801
	9,277	8,196	6,687	8,778	22,363	17,444	13,363	13,691	7,065	7,662	66,261	77,374

月別	其		他		人		民		計		人民喚取	
	管内		管外		文書		口頭		計			
	收受	發送	收受	發送	收受	發送	收受	發送	收受	發送		
一二三四五六	385	457	292	291	4,620	1,209	1,415	548	16,578	14,895	1,191	
	569	351	285	323	4,565	1,371	1,292	490	16,348	14,331	1,460	
	557	484	318	357	5,952	2,174	1,981	554	19,426	15,753	1,499	
	388	418	378	316	5,855	2,430	2,270	602	20,378	17,127	1,213	
七八九十	451	403	360	237	6,357	2,715	1,763	660	19,221	14,969	1,533	
	421	413	311	285	6,241	1,672	1,590	567	19,640	14,634	1,339	
	405	416	317	327	7,509	1,351	1,783	605	20,972	16,139	1,293	
	507	496	321	320	5,027	2,173	2,657	769	20,052	17,116	1,333	
計	6,192	6,302	4,242	4,037	69,010	22,272	22,652	8,812	236,519	195,836	16,239	
	5,872	10,339	5,695	7,608	16,961	12,843	10,856	10,837	4,965	6,567	61,225	70,801
	9,277	8,196	6,687	8,778	22,363	17,444	13,363	13,691	7,065	7,662	66,261	77,374
	8,363	10,063	9,610	9,105	37,657	24,943	20,054	22,050	9,584	9,784	87,121	83,261

第九五表 電話取扱件數 明治四十四年

月別	發信	警信	計	全上一日		合計	全上一日	
				平均數	交換數		平均數	交換數
一二三四五六	405	130	535	17	17,173	17,708	553	
	599	172	771	28	16,240	17,011	608	
	641	280	921	30	23,033	23,954	772	
	620	293	913	30	20,370	21,283	709	
七八九十	707	215	922	30	23,188	24,110	778	
	499	186	685	23	21,390	22,075	736	
	479	823	762	25	20,770	51,532	695	
	403	143	546	18	20,305	20,851	672	
計	6,175	2,207	8,382	23	243,013	251,395	689	
	6,590	2,579	9,169	25	250,500	259,669	711	
	5,775	2,546	8,170	22	191,401	199,571	547	
	5,711	1,779	8,257	23	142,484	150,741	413	



第九六表 宿泊人ノ一 (署別) 明治四十四年

Table with columns for location (署名), type of accommodation (旅人宿, 下宿屋, 木賃宿), and counts for different categories (管内人, 管外人, 外國人).

第九七表 宿泊人員ノ二 (月別) 明治四十四年

Table showing monthly counts for accommodation types (旅人宿, 下宿屋, 木賃宿) across different locations (月別).

第九八表 新聞及雜誌

明治四十四年十二月末日

Table listing newspapers and magazines (名稱), their publishers (發行所), and publication details (刊行日, 本年間, 年末, 停止).

第九九表 集會及結社

明治四十四年十二月末日

Table showing counts for various types of meetings and societies (種別) across different years (四十四年, 四十三年, etc.).

第一〇〇表 銃 砲 (\*軍用銃) 明治四十四年

Table detailing the acquisition and status of firearms (銃, 砲) by location (署名) and year (年未現在).



第一〇〇表 銃 砲 (續)

Table with columns for year (四十四年, 四十三年, etc.), location (盛沼宮, etc.), and gun types (洋式, 和式, etc.).

第一〇一表 火藥類賣買高 明治四十四年

Table showing high and low prices for various types of gunpowder (火藥, 雷信管類, etc.) across different locations.

第一〇二表 狩獵免許 明治四十四年

Table showing hunting license statistics categorized by location (盛沼宮, etc.) and license type (甲種, 乙種).

第一〇二表 狩獵免許 (續)

Continuation of the hunting license table, showing detailed counts for different locations and license types.

第一〇三表 取締諸營業 明治四十四年十二月末日

Table detailing various business regulations and statistics, including categories like 宿屋, 湯屋, 度量衡器, etc.



第一〇三表 取締諸營業 (續)

Table with columns for business types (人力車, 興行, 漁船, etc.) and locations (盛沼宮, 日花黑, etc.). Rows include annual data for 1911, 1912, and 1913.

Table with columns for various industries (按摩, 理髮, 貸座敷, etc.) and locations (盛沼宮, 日花黑, etc.). Rows include annual data for 1911, 1912, and 1913.

第一〇四表 貸座敷 敷 明治四十四年

Table showing the number of lodgings (貸座敷) and guests (遊客) by location (盛沼宮, 日花黑, etc.) for the years 1911, 1912, and 1913.

第一〇五表 興行 明治四十四年

Table showing the number of performances (演劇) and other activities (相撲, 茶番, etc.) by location (盛沼宮, 日花黑, etc.) for the year 1913.



第一〇五表 興行 (續)

署名	演劇		相撲		茶番及手品		觀物		寄席		其他		計	
	度數	日數	度數	日數	度數	日數	度數	日數	度數	日數	度數	日數	度數	日數
非營業	盛沼宮	—	—	4	4	—	—	—	—	1	2	1	1	6
	日花澤	1	1	7	10	—	—	—	—	—	—	—	—	7
	川谷	—	—	36	30	—	—	—	—	—	—	52	59	89
	水岩千	1	2	2	5	14	21	2	3	—	—	—	—	19
	盛遠	11	19	—	—	—	—	1	2	—	—	—	—	14
	釜山	3	3	1	1	—	—	—	—	—	—	11	11	15
	野石古田	—	—	2	4	8	16	1	1	—	—	10	11	21
	泉慈米岡	4	9	1	2	1	3	—	—	—	—	3	3	9
	計	20	34	55	66	23	40	4	6	1	2	79	89	182
	合計	466	836	148	214	155	282	272	489	219	482	325	574	1,585
四十年	409	747	69	93	181	322	137	268	129	268	419	750	1,344	
三十二年	405	901	94	159	368	641	153	347	155	352	49	115	1,224	
四十年	379	797	92	165	287	543	141	304	—	—	133	322	1,022	
四十年	215	658	99	165	298	418	178	408	58	211	131	274	979	

第一〇六表 喫煙禁止法違反 明治四十四年

署名	單一喫煙者	科料罰金	上ノ内器具沒收			
			人	煙管	煙草	其他
盛沼宮	—	—	—	—	—	—
日花澤	1	—	—	—	—	1
川谷	1	—	—	—	—	1
水岩千	—	—	—	—	—	—
盛遠	7	—	—	—	—	7
釜山	—	—	—	—	—	—
野石古田	14	—	—	—	—	14
泉慈米岡	1	—	—	—	—	1
計	23	—	—	—	—	23
四十年	53	1	2	56	11	7
三十二年	50	1	2	51	11	8
四十年	18	—	—	18	4	4
四十年	28	—	—	28	2	2

第一〇七表 密賣淫處斷ノ一 (署別) 明治四十四年

署名	密賣淫人員			上欄ノ内健康診断ノ結果									
	娼妓	其他	計	有 毒			無 毒			有 毒 者ノ内			
				娼妓	其他	計	娼妓	其他	計	注意治療	強制治療	計	
盛沼宮	—	4	4	—	1	1	—	3	3	1	—	—	1
日花澤	—	1	1	—	1	1	—	—	—	1	—	—	1
川谷	—	3	3	—	3	3	—	—	—	3	—	—	3
水岩千	—	1	1	—	—	—	—	1	1	—	—	—	—
盛遠	1	7	8	—	2	2	1	5	6	—	2	—	2
釜山	—	2	2	—	—	—	—	2	2	—	—	—	—
野石古田	—	2	2	—	—	—	—	2	2	—	—	—	—
泉慈米岡	—	4	4	—	2	2	—	2	2	2	—	—	2
計	—	1	1	—	1	1	—	4	4	1	—	—	1
四十年	—	33	33	—	10	10	—	23	23	7	3	—	10
三十二年	—	35	37	—	13	13	2	22	24	7	5	1	13
四十年	—	24	24	—	10	10	—	14	14	10	—	—	10
四十年	—	35	37	1	16	17	1	19	20	16	1	—	17

第一〇八表 密賣淫處斷ノ二 (月別) 明治四十四年

月別	密賣淫人員			上欄ノ内健康診断ノ結果									
	娼妓	其他	計	有 毒			無 毒			有 毒 者ノ内			
				娼妓	其他	計	娼妓	其他	計	注意治療	強制治療	計	
一月	—	5	5	—	3	3	—	2	2	3	—	—	3
二月	—	3	3	—	—	—	—	3	3	—	—	—	—
三月	—	4	4	—	2	2	—	2	2	2	—	—	2
四月	—	3	3	—	—	—	—	3	3	—	—	—	—
五月	—	3	3	—	—	—	—	3	3	—	—	—	—
六月	—	4	4	—	1	1	—	3	3	—	1	—	1
七月	—	10	10	—	1	1	—	9	9	1	—	—	1
八月	—	4	4	—	—	—	—	4	4	—	—	—	—
九月	—	—	—	—	—	—	—	—	—	—	—	—	—
十月	—	4	4	—	1	1	—	3	3	1	—	—	1
十一月	—	1	1	—	—	—	—	1	1	—	—	—	—
十二月	1	8	9	—	5	5	1	3	4	3	—	—	5
計	1	49	50	—	13	13	1	36	37	10	3	—	13



第一〇九表 精神病者 明治四十四年

署名	入部						出部						年末現在						
	越		新		轉		全		死		轉		計		男	女	計		
	高	男	女	男	女	男	女	治	亡	出	計	男	女						
盛岡	8	1	2	—	—	—	10	1	1	1	—	—	—	2	1	8	—	8	
沼宮内	34	18	—	4	—	—	34	22	—	—	3	—	1	—	4	—	30	22	52
日詰	3	—	—	—	—	—	3	—	—	—	1	—	—	1	—	2	—	2	—
花巻	1	—	2	—	—	—	3	—	—	—	—	—	—	—	—	3	—	3	—
黒澤尻	3	—	—	—	—	—	3	—	—	—	—	—	—	—	—	3	—	3	—
川尻	3	—	—	—	—	—	3	—	—	—	—	—	—	—	—	3	—	3	—
水澤	19	10	1	—	—	—	20	10	—	1	—	—	—	1	—	19	10	29	—
岩谷堂	—	—	—	—	—	—	—	—	—	—	—	—	—	—	—	—	—	—	—
一關	1	—	1	—	—	—	2	—	1	—	—	—	—	1	—	1	—	1	—
千麻	3	—	—	—	—	—	3	—	—	—	—	—	—	—	—	3	—	3	—
盛	37	12	1	1	—	—	38	13	3	—	1	—	—	1	—	34	12	46	—
遠野	2	—	1	—	—	—	3	—	—	—	—	—	—	—	—	2	—	2	—
釜石	26	6	—	—	—	—	26	6	—	—	—	—	—	—	—	26	6	32	—
宮古	3	—	3	—	—	—	3	—	—	—	—	—	—	—	—	3	—	3	—
山田	24	4	3	—	—	—	27	4	—	2	—	—	—	2	—	25	4	29	—
岩泉	1	—	8	2	—	—	14	8	—	1	—	—	—	1	—	14	8	22	—
久慈	2	—	2	—	—	—	4	2	—	—	—	—	—	—	—	4	2	6	—
輕米	19	6	7	19	—	—	27	25	—	2	3	2	—	4	3	23	22	45	—
福岡	3	—	—	—	—	—	3	—	—	—	—	—	—	—	—	3	—	3	—
計	39	4	12	—	—	—	51	4	3	1	7	—	—	10	1	41	3	44	—
四十二年	383	167	48	26	—	—	431	193	5	2	16	6	7	1	28	9	403	184	587
四十三年	43	4	9	—	—	—	52	4	3	—	6	—	1	—	10	1	42	4	46
四十一年	356	151	32	18	—	—	388	169	1	2	5	4	4	—	10	6	378	163	541
四十二年	44	6	6	1	—	—	52	7	1	2	8	1	—	—	9	3	43	4	47
四十一年	353	138	27	18	1	—	381	156	8	—	12	5	5	—	25	5	354	151	505
四十二年	42	4	3	2	1	—	46	6	1	—	3	—	—	1	4	1	42	5	47
四十一年	327	131	72	29	—	1	399	151	13	10	17	5	5	2	35	17	364	144	508
四十二年	38	5	12	2	—	—	50	7	3	—	3	1	2	—	8	2	40	5	45
四十一年	321	123	16	8	4	—	341	131	8	2	14	7	4	1	23	10	315	121	436

第一〇一〇表 遺失物及拾得者 明治四十四年

署名	件數	貨幣	穀類	衣類	家畜	其他	計	處分						
								件數	官沒	遺失者へ付還	拾得者へ與給	計		
													件數	官沒
盛岡	475	1,721	—	58	5,990	462	8,229	669	84	1,767	160	2,011	—	—
沼宮内	70	447	—	2	4	53	506	34	—	4,281	4	4,287	—	—
日詰	86	249	—	12	54	171	493	49	1	128	15	144	—	—
花巻	90	419	—	—	—	121	540	58	13	10	45	68	—	—
黒澤尻	90	30	—	—	—	85	115	33	1	6	16	23	—	—
川尻	16	28	—	—	—	6	34	—	—	—	—	—	—	—
水澤	68	410	—	—	—	61	471	4	—	10	—	10	—	—
岩谷堂	115	367	—	3	36	119	525	102	3	161	17	181	—	—
一關	134	756	—	10	—	982	1,748	188	19	261	21	301	—	—
千麻	97	503	1	1	285	89	879	74	—	452	67	519	—	—
盛	140	485	—	10	170	102	767	76	—	313	21	334	—	—
遠野	56	236	—	3	—	19	258	52	3	186	17	206	—	—
釜石	80	273	—	—	398	86	757	75	4	143	23	170	—	—
宮古	47	302	—	23	3,247	322	3,994	34	22	834	63	919	—	—
山田	7	88	—	3	140	2	233	13	4	189	9	202	—	—
岩泉	107	112	1	4	2,634	684	3,435	18	1	579	1	581	—	—
久慈	83	439	—	72	2,200	114	2,825	78	9	624	25	658	—	—
輕米	52	179	—	3	2,937	14	3,133	24	—	537	—	557	—	—
福岡	109	282	—	15	259	182	738	34	3	460	14	477	—	—
計	1,892	7,326	2	224	18,454	3,674	29,680	1,615	10,169	10,961	518	11,648	—	—
四十三年	1,775	6,202	14	68	16,627	2,341	25,252	1,451	115	7,706	442	8,263	—	—
四十二年	1,733	1,096	7	54	6,600	600	8,357	—	—	—	—	—	—	—
四十一年	2,160	5,218	12	206	20,610	3,934	29,980	1,239	129	8,638	682	9,449	—	—
四十二年	1,544	1,417	10	50	7,125	817	9,419	—	—	—	—	—	—	—
四十一年	1,713	5,224	12	211	19,443	2,247	27,137	975	6	6,226	372	6,604	—	—
四十二年	1,562	756	18	50	5,422	884	7,130	—	—	—	—	—	—	—
四十一年	1,958	5,084	18	131	5,064	2,178	12,475	—	—	—	—	—	—	—
四十二年	1,398	912	8	45	5,770	575	7,310	—	—	—	—	—	—	—



第一一表 救 護

明治四十四年

Table with columns for categories (種別), locations (盛岡, 沼宮内, etc.), and counts (計). Rows include various types of incidents like '自殺' (suicide) and '火災' (fire).

第一一二表 難 破 船

明治四十四年

Table with columns for incident details (遭難場所, 月日, 船種, etc.) and statistics (艘數, 積石噸數, etc.).

第一一三表 消 防 組

(署別組員) 明治四十四年

Table with columns for group names (署名, 組名), locations (所在地), and member counts (部數, 組頭, etc.). Lists various fire groups across different districts.



第一一三表 消防組ノ一 (續)

署名	組名	所在地	部數	組			員計
				組頭	小頭	消防手	
千	麻	千壽長嶺嶺折摺美松與田大	1	1	2	47	50
				1	2	47	50
				1	1	23	25
				1	1	38	40
				1	1	61	65
				1	1	38	35
				1	1	47	50
				1	1	57	60
				1	1	74	80
				1	1	56	60
盛	盛	盛高氣世猪上大	1	1	3	71	75
				1	1	57	55
				1	1	57	59
				1	2	57	60
				1	2	57	60
				1	2	57	60
				1	2	40	40
				1	1	42	40
				1	12	389	408
				1	3	96	100
遠	野	遠鏡野達宮上小	1	1	3	86	88
				1	1	40	42
				1	1	48	50
				1	1	38	40
				1	1	42	44
				1	1	46	48
				1	9	396	412
				1	5	144	150
				1	4	125	130
				1	9	269	280
釜	石	釜大	1	1	5	193	199
				1	4	130	124
				1	1	48	50
				1	2	126	129
				1	2	48	50
				1	2	57	60
				1	6	592	613
				1	2	97	100
				1	1	28	30
				1	3	125	130
宮	古	宮嫩田津千刈	1	1	5	114	118
				1	3	47	49
				1	1	8	284
				1	2	56	59
				1	1	37	40
				1	1	38	40
				1	1	38	40
				1	1	38	40
				1	5	207	219
				1	2	77	80
山	田	山大	1	1	2	77	80
				1	2	77	80
				1	4	154	160
				1	4	95	100
				1	3	60	64
				1	1	58	60
				1	1	38	40
				1	1	58	60
				1	1	48	50
				1	1	38	40
岩	泉	岩小小	1	1	1	47	49
				1	1	8	284
				1	2	56	59
				1	1	37	40
				1	1	38	40
				1	1	38	40
				1	1	38	40
				1	5	207	219
				1	2	77	80
				1	2	77	80
久	慈	久大字野大	1	1	2	154	160
				1	2	95	100
				1	3	60	64
				1	1	58	60
				1	1	38	40
				1	1	58	60
				1	1	48	50
				1	1	38	40
				1	1	48	50
				1	1	38	40
輕	米	輕葛	1	1	4	114	118
				1	3	47	49
				1	1	8	284
				1	2	56	59
				1	1	37	40
				1	1	38	40
				1	1	38	40
				1	1	38	40
				1	5	207	219
				1	2	77	80
福	岡	福一淨荒小石田	1	1	2	77	80
				1	2	77	80
				1	4	154	160
				1	4	95	100
				1	3	60	64
				1	1	58	60
				1	1	38	40
				1	1	58	60
				1	1	48	50
				1	1	38	40
合	計	計	120	112	216	7,493	7,821
四	十	年	108	108	211	6,889	7,208
四	十	年	76	88	169	5,568	5,825
四	十	年	?	67	127	4,309	4,232
四	十	年	?	61	112	3,182	3,711

第一一四表 消防組ノ二 (機械器具) 明治四十四年

署名	機 械 器 具											計									
	煙	旗	高	張	弓	梯	子	窓	口	噴	筒		雲	龍	水	龍	吐	水	水	桶	其
盛	宮	岡内詰卷尻	23	21	19	167	14	146	23	-	-	-	-	-	-	-	99	106	106	106	618
			8	18	9	163	8	132	10	-	-	-	-	-	-	-	25	179	55	55	607
日	花	墨	16	58	16	387	17	282	28	13	-	-	-	-	-	-	242	83	83	83	1,142
			11	21	12	228	12	184	15	-	-	-	-	-	-	11	190	102	102	786	
水	岩	一	7	22	14	513	20	179	22	200	100	-	-	-	-	-	176	506	506	1,759	
			1	3	1	40	1	10	1	-	-	-	-	-	-	-	-	10	25	25	92
盛	遠	釜	8	19	9	232	15	125	13	1	-	-	-	-	-	-	142	34	34	34	598
			9	10	9	160	8	146	10	-	-	-	-	-	-	-	-	102	35	35	489
宮	山	野	6	7	6	152	10	110	9	-	-	-	-	-	-	-	127	48	48	48	475
			13	38	20	394	15	213	14	-	-	-	-	-	-	2	239	157	157	1,075	
岩	久	輕	1	7	2	30	2	28	4	-	-	-	-	-	-	-	17	98	98	189	
			4	7	3	178	3	166	9	-	-	-	-	-	-	-	-	45	353	353	768
水	岩	一	4	21	5	120	10	105	6	-	-	-	-	-	-	-	85	1,150	1,150	1,506	
			2	3	2	55	3	40	6	-	-	-	-	-	-	-	-	30	12	12	123
福	岡	泉	12	13	13	342	12	196	12	1	-	-	-	-	-	-	229	26	26	26	856
			計	167	358	189	5,098	228	3,199	256	228	184	2,735	3,070	15,711						
四	十	三	153	319	182	4,813	210	3,112	233	228	212	2,432	1,733	13,633							
			132	265	145	3,686	172	2,462	191	218	128	2,032	3,727	13,188							
			111	144	109	2,684	149	1,889	149	31	40	1,427	2,620	9,453							
			93	19	97	3,363	122	1,724	126	34	31	1,388	2,085	3,182							

第一一五表 防 火 器 明治四十四年十二月末日

署名	消火器設備數	金屬製油壺設備數	炬 燧 網設備數	署名	消火器設備數	金屬製油壺設備數	炬 燧 網設備數					
								盛	宮	岡内詰卷尻	403	1,511
日	花	墨	133	950	640	宮	山	野	715	8,464	-	-
			225	1,235	635	357	1,588	-	-			
水	岩	一	228	1,966	931	岩	泉	慈	米	40	355	75
			250	893	77	188	1,329	106				
福	岡	泉	38	833	1	輕	米	岡	328	601	68	
			384	1,155	132	135	1,808	44				
水	岩	一	214	1,348	27	計	4,786	43,758	4,585			
			213	11,519	98	四	十	三	年	2,529	32,245	3,780
盛	遠	野	147	2,507	2	四	十	二	年	1,520	17,700	2,149
			208	2,999	15	四	十	一	年	1,039	?	?
日	花	墨	242	1,705	320	計	4,786	43,758	4,585			



第一一六表 火災ノ一(署別) 明治四十四年

Table with columns for fire types (失火ノ放火ノ雷火不審火ノ), extent (延焼, 不延焼), and damage (軒數, 棟數, 建坪, 概價, 火災度數, 反別燒失, 全上概價). Rows include various districts like 盛沼宮内, 日花澤, etc.

第一一七表 火災ノ二(月別) 明治四十四年

Table showing fire statistics by month (月次) for the year 1911, with columns for fire types, extent, and damage.

第一一八表 失火ノ一(原因署別) 明治四十四年

Table detailing fire causes (原因) such as 煙燻, 燈火, 雷火, etc., and their distribution across districts (盛沼, 日花, etc.).

第一一九表 失火ノ二(原因月別) 明治四十四年

Table showing fire causes by month (原因月別) for the year 1911, with columns for cause types and months.



第一一九表 失火ノ二 (續)

原因	月												計
	一	二	三	四	五	六	七	八	九	十	十一	十二	
炬燵ヨリ	5	3	2	1	—	—	—	—	—	1	1	4	17
煙突ヨリ	—	—	—	1	2	—	1	—	—	1	—	—	5
質室ノ暖爐ヨリ	—	—	—	—	1	2	—	—	—	—	—	—	3
汽車ノ飛火	—	—	—	1	—	—	—	—	—	—	—	—	1
其他	—	2	—	—	2	—	3	1	—	—	1	—	9
計	25	20	27	16	35	11	13	14	12	10	22	28	233
四十年	14	12	25	15	30	13	15	11	11	13	11	36	206
四十二年	23	17	19	25	14	14	18	13	3	7	22	19	194
四十一年	21	19	21	20	20	15	13	11	13	12	20	41	226
四十年	34	25	24	24	25	13	19	15	15	17	27	243	

第一二〇表 放火ノ因由 明治四十四年

種別	感情ニ關スル怨恨		債借上ニ關スル怨恨		財産上ノ怨恨		業務上ノ怨恨		盜竊ヲ目的ニシテ		犯行爲ヲ見シテ		小兒ノ惡戯		發任シテ		迷心ヨリ		不詳	計
	男	女	男	女	男	女	男	女	男	女	男	女	男	女	男	女	男	女		
件數	2	—	1	—	1	—	2	—	1	—	1	—	3	—	1	—	1	—	3	16
人員	1	1	1	—	1	—	2	—	1	—	1	—	3	—	1	—	1	—	—	12
年別	二十以下		二十以上		二十以下		二十以上		二十以下		二十以上		二十以下		二十以上		二十以下		二十以上	
婚姻	未婚		已婚		未婚		已婚		未婚		已婚		未婚		已婚		未婚		已婚	
教育	有		無		有		無		有		無		有		無		有		無	
資産	有		無		有		無		有		無		有		無		有		無	
戶主	主		非主		主		非主		主		非主		主		非主		主		非主	
宗教	神佛		無		神佛		無		神佛		無		神佛		無		神佛		無	
職業	農工商		雜業		農工商		雜業		農工商		雜業		農工商		雜業		農工商		雜業	
犯數	初犯		再犯以上		初犯		再犯以上		初犯		再犯以上		初犯		再犯以上		初犯		再犯以上	

第一二一表 自殺者ノ一 (所爲署別) 明治四十四年

署名	總レテ		入ホシテ		又物ニテ		銃ニテ		毒物又ハ劇藥ヲ服シテ		汽車ニテ		其他		計	
	男	女	男	女	男	女	男	女	男	女	男	女	男	女	男	女
	盛沼宮内詰登丸	7	—	—	2	—	—	—	—	—	1	5	1	—	—	12
日花澤	4	—	—	1	—	—	—	—	—	1	1	—	—	—	6	1
川谷	1	—	—	3	—	—	—	—	—	—	—	—	—	—	4	8
水岩二千	6	3	2	2	—	—	—	—	—	—	—	—	—	2	3	4
盛遠峯宮山	1	—	—	—	—	—	—	—	—	—	—	—	—	—	1	2
岩久福	3	—	—	—	—	—	—	—	—	—	—	—	—	—	3	1
泉慈米岡	1	—	—	—	—	—	—	—	—	—	—	—	—	—	1	4
計	57	15	14	26	1	—	1	—	—	1	9	4	7	4	89	50

第一二二表 自殺者ノ二 (所爲月別) 明治四十四年

所爲別	一月	二月	三月	四月	五月	六月	七月	八月	九月	十月	十一月	十二月	計
總レテ	5	2	6	4	7	7	9	6	2	5	2	2	57
入ホシテ	1	—	2	2	—	—	2	4	—	2	1	1	15
又物ニテ	—	2	—	1	1	1	3	—	2	2	1	1	14
銃ニテ	3	2	1	2	4	—	5	2	—	1	—	3	26
毒物又ハ劇藥ヲ服シテ	—	—	—	—	—	—	—	—	—	—	—	—	1
汽車ニテ	—	—	—	—	—	—	—	—	—	—	—	—	—
其他	—	—	—	—	—	—	—	—	—	—	—	—	—
計	5	4	3	10	10	10	13	6	4	9	6	4	80
四十二年	5	3	8	4	7	—	9	7	1	5	2	4	59
四十三年	10	5	7	6	15	8	12	8	11	8	12	11	113
四十二年	4	5	6	5	6	1	6	6	9	6	2	1	57
四十一年	10	4	5	7	9	9	9	18	7	9	9	6	103
四十年	3	—	6	7	5	3	7	2	8	4	2	2	49
四十年	11	5	4	7	18	7	12	13	6	5	5	5	98
四十年	1	2	1	10	6	1	4	3	5	1	3	—	37
四十年	8	2	4	3	6	11	5	5	1	5	5	9	64
四十年	3	4	3	3	10	3	6	2	8	1	7	1	51



第一二三表 自殺者ノ三 (年齢及因由) 明治四十四年

因 由	十六年未		十六年以上二十年未		二十年以上三十年未		三十年以上四十年未		四十年以上五十年未		五十年以上		不詳		計	
	男	女	男	女	男	女	男	女	男	女	男	女	男	女	男	女
精神錯乱シテ	—	—	2	3	6	2	9	2	6	5	12	7	—	—	34	14
病苦ニ因リ	1	—	—	1	2	2	6	1	2	—	7	6	—	—	18	10
活計ノ困窮又ハ薄命ヲ歎テ	—	—	—	—	—	2	1	1	—	—	2	3	—	—	3	6
互ニ情死ヲ謀リテ	—	—	—	—	1	1	—	—	—	—	—	—	—	—	1	1
痴情又ハ嫉妬ニ因リ	—	—	—	—	1	—	—	—	—	—	—	—	—	—	—	1
前非ヲ悔ヒ又ハ慚愧ニ因リ	—	—	—	—	1	1	1	—	—	—	2	—	—	—	4	1
親族ノ不和ニ因リ	—	—	1	2	2	4	1	1	—	3	1	—	—	—	10	6
罪ノ發覺ヲ懼レ又ハ刑ノ免レ難キ爲メ	—	—	—	—	—	1	—	1	—	—	1	—	—	—	2	1
商業等ノ爲メ損失シ又ハ負債償却ニ困ミテ	—	—	—	—	1	—	—	—	—	—	1	—	—	—	2	—
雇主又ハ父兄等ノ懲戒又ハ誹責ニ因リ	—	—	—	—	—	1	—	—	—	—	1	—	—	—	2	—
夫又ハ子等ノ不行狀ヲ歎テ	—	—	—	—	—	—	—	—	—	—	1	—	—	—	1	—
離縁ヲ悲ミテ	—	—	—	1	—	—	—	—	—	—	—	—	—	—	—	1
辭養ニ因リ	—	—	—	—	—	—	—	—	—	—	—	1	—	—	—	1
親又ハ夫妻子等ノ死去ヲ歎テ	—	—	—	—	—	—	1	—	—	—	—	—	—	—	—	1
親又ハ夫妻子ノ病氣ヲ苦ニシテ	—	—	—	—	—	—	—	—	—	—	1	—	—	—	1	—
淫逸放蕩ノ末	—	—	—	—	1	—	2	—	—	—	—	—	—	—	3	—
老衰身ノ不自由ヲ苦ニシテ	—	—	—	—	—	—	—	—	—	—	4	1	—	—	4	1
厭世ニ因リ	—	—	—	—	1	2	1	—	—	—	—	—	—	—	2	2
不詳	—	—	—	—	—	—	1	—	—	—	—	—	1	—	2	—
計	1	—	2	6	14	13	28	6	9	5	34	20	1	—	89	50

本表自殺者ノ縁事上ノ身分ヲ掲ケルバ次ノ如シ

	市		町		村		不詳		計	
	男	女	男	女	男	女	男	女	男	女
未婚者	2	—	9	5	—	—	—	—	11	5
有配偶者	2	1	52	26	—	—	—	—	54	27
離婚者	—	—	4	5	—	—	—	—	4	5
喪配偶者	2	1	16	12	—	—	—	—	18	13
不詳	—	—	—	—	—	—	2	—	2	—
計	6	2	81	48	2	—	—	—	89	50

第一二四表 變死者ノ一 (署別) 明治四十四年

署 名	洪水ニテ	離船ニテ	火災ニテ	震災ニテ	積雪ニ壓セラレ又ハ凍テ	土石崩壊シテ	潰屋等ニテ	礦業上坑内	坑外	過失ニテ		途中發病シテ	溺死	燒死	中毒	其他	不詳	計	四十三年	四十二年	四十一年	四十年
										汽車	其他											
鹿 岡	—	—	1	—	—	—	2	—	—	—	1	2	6	—	—	1	1	14	12	8	7	5
招宮内	—	—	—	—	—	—	—	—	—	—	—	—	5	—	—	—	—	5	11	4	5	3
日 詰	—	—	—	—	—	—	—	—	—	—	—	—	—	—	—	—	—	—	7	6	8	5
花 巻	—	—	—	—	—	—	—	—	—	—	—	—	—	—	—	—	—	—	3	1	3	1
黒澤尻	1	—	1	—	—	—	1	1	—	—	—	—	2	2	—	2	—	8	23	—	8	
川 尻	—	—	—	—	—	—	—	—	—	—	—	—	—	—	—	—	—	—	7	11	3	7
水 澤	—	—	—	—	—	—	—	—	—	—	—	—	1	—	—	—	—	1	3	3	2	
岩谷堂	—	—	—	—	—	—	—	—	—	—	—	—	—	—	—	—	—	—	10	23	—	10
一 關	1	—	—	—	—	—	—	—	—	—	—	—	—	—	—	—	—	—	2	6	8	6
千 廣	—	—	—	—	—	—	—	—	—	—	—	—	—	—	—	—	—	—	2	4	2	2
盛	—	—	—	—	—	—	—	—	—	—	—	—	—	—	—	—	—	—	4	7	2	11
遠 野	—	—	—	—	—	—	—	—	—	—	—	—	—	—	—	—	—	—	2	4	2	2
釜 石	1	27	1	—	—	—	—	—	—	—	—	—	—	—	—	—	—	—	9	1	9	15
宮 古	1	—	—	—	—	—	—	—	—	—	—	—	—	—	—	—	—	—	2	—	3	7
山 田	—	—	—	—	—	—	—	—	—	—	—	—	—	—	—	—	—	—	1	—	3	7
岩 泉	—	—	—	—	—	—	—	—	—	—	—	—	—	—	—	—	—	—	2	—	3	7
久 慈	—	—	—	—	—	—	—	—	—	—	—	—	—	—	—	—	—	—	1	—	3	7
輕 米	6	1	1	—	—	—	—	—	—	—	—	—	—	—	—	—	—	—	3	4	1	2
福 岡	1	—	—	—	—	—	—	—	—	—	—	—	—	—	—	—	—	—	7	5	22	12
計	10	30	4	—	—	—	—	—	—	—	—	—	8	46	7	1	19	3	182	174	146	156
	2	1	1	1	—	—	—	—	—	—	—	—	1	34	4	3	5	—	67	85	57	64











第一二八表 實 況 見 分 (續)

種 別	盛岡	沼宮内	日詰	花巻	黒澤尻	川尻	水澤	岩谷堂	一関	千厩	盛岡	遠野	釜石	宮古	山田	岩泉	久慈	輕米	福井	計
殺害	1						1							2						4
建造物損				1													1	2		4
金粉紛大																1				1
歴死										1										1
嬰兒殺										1					1					1
狩法犯																				2
森林法犯											2			4			1	2	5	14
漁業法取犯																				1
計	37	1	1	10	41	10	57	62	57	94	26	18	12	31	13	22	24	27	49	847
四十三年	102	18	59	60	33	28	104	39	99	55	32	24	29	41	5	21	29	24	7	799
四十二年	158	4	25	2	49	39	128	59	92	126	31	39	57	17	7	7	31	32	39	1,032

第一二九表 檢 視

明治四十四年

種 別	盛岡	沼宮内	日詰	花巻	黒澤尻	川尻	水澤	岩谷堂	一関	千厩	盛岡	遠野	釜石	宮古	山田	岩泉	久慈	輕米	福井	計
溺死	2			1										2						4
絞死	10	1	5	3	5		3	2	2	1			2	1	8		2		1	53
殺害	4	7	2	6	20	2	9	9	4	14	8	5	9	10	1	2	8	5	9	134
絞死	1								2										1	3
殺害	7	4	5	2	7	1	1	2	1	9	1	5	1	1	1		2	2	5	20
殺害	3																		4	57
絞死	1																			1
殺害	4	2	1	1	1		2		3										2	16
絞死	6																			2
窒息	1																			1
絞死	1				1		1													3
絞死	1																			1
絞死	1			1	2						1			1			2		1	9
絞死	1																			1
絞死	1			5			1	1		1	1		2	1		1			3	13
打撲死	2																			2
絞死	1																			1
絞死	1				1					1	2									4
毒草自殺	2																			2
自殺未遂	1																			1
出火	2																			4
出火	2				1		2			2										5
絞死	1																			1
絞死	1		1		1	2				3			9		1	1				14



第一二九表 檢 視 (續)

種 別	盛 岡	沼 宮 内	日 詰	花 巻	黒 澤 尻	川 尻	水 澤	岩 谷 堂	一 関	千 厩	遠 野	釜 石	宮 古	山 田	岩 泉	久 慈	輕 米	福 岡	計	
																				警 部 補 長 査
凍 死																				
轉 落 死																				
絞 死																				
嬰兒 死胎																				
中 毒					1															
火燒 湯 燒																				
震 死																				
負 傷 死																				
不 機 械 傷																				
計	1	32	8	6	3	7	2	8	3	3	2	2	4	10	2	4	3	15	114	6
四十二年	2	31	16	8	16	19	16	18	10	10	7	9	4	9	3	4	4	12	153	11
四十三年	1	29	1	8	12	10	6	16	11	9	6	16	7	1	6	2	1	12	163	13
計	8	12	8	15	34	6	15	12	6	34	14	13	20	12	4	16	10	19	260	310

第一二九表 檢 視 (續)

種 別	盛 岡	沼 宮 内	日 詰	花 巻	黒 澤 尻	川 尻	水 澤	岩 谷 堂	一 関	千 厩	遠 野	釜 石	宮 古	山 田	岩 泉	久 慈	輕 米	福 岡	計	
																				警 部 補 長 査
四十一年	28	6	1	8	11	8	13	3	13	13	2	7	8	—	4	1	4	9	152	6
四十一年	3	7	30	21	14	12	31	14	13	30	23	13	14	14	2	13	42	11	20	354
四十年	21	10	1	10	12	—	17	8	15	8	6	9	4	—	2	—	—	9	16	180
四十年	52	16	24	29	12	14	31	24	22	24	21	11	14	22	7	8	44	16	33	424

第一三〇表 前 科 者 ノ 一 (署 別) 明治四十四年

署 名	前 科 者 數								同 上 ノ 内			
	初 犯		再 犯		三 犯		四 犯		計		本 署 人	他 署 人
	男	女	男	女	男	女	男	女	男	女		
盛 岡	1,301	85	88	3	53	—	54	—	235	3	288	—
沼 宮 内	706	18	31	—	9	—	4	—	750	18	768	—
日 詰	943	102	108	10	43	—	28	2	1,122	114	1,235	—
花 巻	135	6	36	2	16	—	12	—	199	8	207	—
花 巻	954	137	142	25	37	2	25	—	1,158	164	1,321	1
黒 澤 尻	1,212	96	156	2	48	4	46	—	1,462	102	1,564	218
川 尻	221	15	5	—	1	—	2	—	229	15	241	3
水 澤	14	215	4	—	2	—	—	—	20	—	16	4
水 澤	2,403	—	338	17	98	6	65	—	2,904	298	3,088	54
岩 谷 堂	826	83	152	7	43	1	44	1	1,065	86	1,151	—
一 関	75	14	28	3	6	—	—	—	109	17	126	—
一 関	1,284	29	195	14	64	8	53	2	1,596	143	1,739	—
千 厩	377	7	37	2	9	—	5	—	428	9	437	—
千 厩	1,744	136	171	2	57	2	33	3	2,005	143	2,148	—
盛 遠	35	1	28	1	10	—	10	—	95	2	89	8
盛 遠	523	29	42	2	18	1	6	—	589	32	567	54
遠 野	23	4	39	—	25	—	8	—	95	4	95	4
遠 野	635	62	73	—	16	—	10	—	734	62	776	20
釜 石	164	28	23	2	8	1	4	—	199	31	181	49
宮 古	1	—	76	—	31	3	62	—	170	3	172	1
宮 古	780	62	75	1	16	1	17	—	888	64	951	1
山 田	176	15	9	1	2	—	—	—	187	16	201	—
岩 泉	10	28	13	—	6	—	3	—	32	—	32	—
岩 泉	336	—	28	—	6	—	5	—	375	28	401	—
久 慈	13	3	28	1	5	—	5	—	46	4	50	—
久 慈	599	57	81	3	15	—	—	—	700	60	744	10
輕 米	519	43	47	4	11	1	5	—	582	48	628	—
福 岡	38	8	68	4	37	4	21	2	164	18	182	—
福 岡	958	61	63	3	21	1	13	—	1,055	65	1,114	6
計	721	43	455	16	212	7	205	2	1,593	68	1,644	17
計	16,284	1,391	1,947	94	567	29	423	8	19,221	1,522	20,309	434

敬 叩 ノ 前 科 者 有 ス ル モ ノ ハ 其 ノ 重 キ ニ 從 テ 撰 記 シ 再 犯 以 上 ノ モ ノ ハ 〇 ヲ 附 シ テ 各 罪 質 ニ 分 類 計 上 ス 次 表 亦 同 〇



第一三一表 前科者ノ二 (罪別) 明治四十四年

罪別	前科者數										同上ノ内	
	初犯		再犯		三犯		四犯		計		本縣人	他府縣人
	男	女	男	女	男	女	男	女	男	女		
公務執行妨害	15	0	1	0	0	0	0	0	16	0	16	0
放火	80	4	3	0	0	0	0	0	83	4	87	0
失火	91	25	8	0	0	0	1	0	100	26	126	0
水利妨害	8	0	0	0	0	0	0	0	8	0	8	0
莊家妨害	4	0	0	0	0	0	0	0	4	0	4	0
官文書偽造	2	0	1	0	0	0	0	0	3	0	3	0
私文書偽造	101	2	11	0	0	1	0	0	113	2	107	0
通貨偽造	25	0	4	0	0	0	0	0	29	0	29	0
官印偽造	497	8	39	0	14	0	2	0	558	8	562	0
私印偽造	6	0	3	0	0	0	0	0	9	0	9	0
官印盜用	58	0	0	0	0	0	0	0	58	0	58	0
私印盜用	12	0	0	0	0	0	0	0	12	0	12	0
住居侵入	3	0	3	0	4	0	0	0	7	0	7	0
偽証	44	0	0	0	0	0	0	0	44	0	44	0
誣告	1	0	0	0	0	0	0	0	1	0	1	0
誣告	14	0	0	0	0	0	0	0	14	0	14	0
強姦	4	0	1	0	0	0	0	0	5	0	5	0
強姦	144	1	13	1	0	0	2	0	159	2	160	0
賭博	11	0	5	0	0	0	0	0	16	0	16	0
賭博	128	0	5	0	0	0	0	0	133	0	133	0
飲料水汚穢	1	0	0	0	0	0	0	0	1	0	1	0
飲料水汚穢	37	0	5	0	0	0	0	0	42	0	42	0
殺人	3	0	0	0	0	0	0	0	3	0	3	0
殺人	50	8	3	0	0	0	0	0	53	8	61	0
傷害	4	0	2	0	0	0	0	0	4	0	4	0
傷害	34	45	2	1	0	0	0	0	36	46	80	0
強姦	16	0	1	0	0	0	0	0	17	0	17	0
賭博	86	3	133	4	59	1	32	0	310	8	311	0
賭博	2,578	175	404	19	136	5	44	0	3,162	199	3,279	0
飲水汚穢	2	0	0	0	0	0	0	0	2	0	2	0
飲水汚穢	39	61	0	0	0	0	0	0	39	61	97	0
殺人	22	0	27	0	6	0	9	0	64	0	64	0
殺人	890	12	66	6	14	0	10	0	985	18	985	0
傷害致死	11	0	2	0	1	0	0	0	13	0	13	0
傷害致死	47	2	9	0	0	0	0	0	57	2	59	0
過失傷害	1	0	0	0	0	0	0	0	1	0	1	0
過失傷害	49	4	3	0	1	0	2	0	55	4	59	0
過失傷害致死	1	0	0	0	0	0	0	0	1	0	1	0
過失傷害致死	39	22	0	0	0	0	2	0	41	4	45	0
墮胎	1	0	0	0	0	0	0	0	1	0	1	0
墮胎	12	6	0	0	0	0	0	0	12	6	18	0
脅迫	10	0	0	0	0	0	0	0	10	0	10	0
脅迫	132	12	129	2	43	4	59	1	363	19	374	0
強盜	3,946	390	745	49	260	19	269	8	5,220	466	5,552	134
強盜	36	0	4	0	1	0	0	0	41	0	40	0
森林竊盜	26	2	22	1	11	0	4	0	63	3	66	0
森林竊盜	1,264	20	90	0	11	0	3	0	1,368	20	1,373	0
詐欺	52	1	19	1	12	0	15	0	98	3	101	0
詐欺	1,186	31	226	8	70	2	46	0	1,528	41	1,511	0
恐嚇	13	0	3	0	0	0	4	0	20	0	20	0
恐嚇	106	0	16	0	6	0	2	0	130	0	130	0

第一三一表 前科者ノ二 (罪別)

罪別	前科者數										同上ノ内	
	初犯		再犯		三犯		四犯		計		本縣人	他縣人
	男	女	男	女	男	女	男	女	男	女		
横領	27	0	11	0	3	0	1	0	10	0	51	1
横領	497	34	35	0	6	0	3	0	511	34	545	8
賭物	23	0	4	0	0	0	0	0	27	0	27	0
賭物	171	42	19	1	6	1	0	0	196	44	237	3
毀棄	1	0	0	0	0	0	0	0	1	0	1	0
毀棄	44	0	2	0	0	0	0	0	46	0	45	0
得遺失物漂流物	9	0	2	0	0	0	0	0	14	0	14	0
得遺失物漂流物	286	33	7	0	2	0	0	0	295	33	326	0
其他	229	7	91	8	74	1	67	0	491	16	475	0
其他	3,543	314	322	9	39	2	29	0	6,833	325	4,665	93
計	721	43	455	16	212	7	205	2	1,593	68	1,644	17
計	16,284	1,391	1,947	94	567	29	423	8	19,221	1,522	20,309	434
四十三年	779	74	451	18	218	4	203	0	1,660	96	1,724	32
四十三年	15,670	1,481	1,848	86	586	25	443	8	18,547	1,600	19,750	397
四十二年	786	28	376	23	145	5	170	1	1,479	57	1,509	1
四十二年	15,466	1,268	1,784	102	621	27	408	0	18,279	1,401	19,235	455
四十一年	631	27	327	13	142	7	179	5	1,279	52	1,313	18
四十一年	15,478	1,065	1,748	74	551	30	410	13	18,187	1,182	19,032	337
四十年	955	31	357	9	164	5	120	3	1,596	48	1,592	11
四十年	14,323	995	1,597	62	503	24	364	20	16,792	1,101	17,589	304

第一三二表 假出獄及假出場 明治四十四年

罪別	前年ヨリ 越人員	本年間			合計	本年間			年末 現在員		
		新ニ假出 獄又ハ假 出場ヲ許 サレタル者	他ノ府 縣ヨリ入 住セシ者	計		満期 他ノ府 縣へ出住 セシ者	假出獄又 ハ假出場 ノ處分取 消	逃亡者		死亡者	計
懲役	21	34	1	35	56	10	3	0	14	42	
懲役	8	13	0	13	21	3	0	0	0	18	
禁錮	1	1	0	1	2	1	0	0	0	1	
禁錮	0	0	0	0	0	0	0	0	0	0	
計	22	35	1	36	58	11	3	0	1	42	
計	8	13	0	13	21	3	0	0	0	18	
舊刑處 法斷	0	0	0	0	0	0	0	0	0	0	
重禁錮	0	0	0	0	0	0	0	0	0	0	
重懲役	3	1	0	1	4	0	0	0	0	4	
重懲役	0	0	0	0	0	0	0	0	0	0	
計	3	1	0	1	4	0	0	0	0	4	
拘留又ハ勞務	0	0	0	0	0	0	0	0	0	0	
拘留又ハ勞務	0	0	0	0	0	0	0	0	0	0	
合計	25	36	1	37	62	11	3	0	1	47	
合計	8	13	0	13	21	3	0	0	0	18	



第一三三表 刑ノ執行猶豫者

明治四十四年

署名	前年 入 人員	新 入 人員	轉 入 人員	其 他	計	期間 満了	猶 豫 取 消	逃 亡	死 亡	轉 出 人員	其 他	計	年 末 在 現	上 年 末 在 現	内 部 改 換 ノ キ ノ モ ト
公務執行妨害	6	3	-	-	9	-	-	-	-	-	-	-	9	9	-
犯人藏匿	1	-	1	-	2	-	-	-	-	1	-	1	1	1	-
騒擾	5	-	-	-	5	-	-	-	-	-	-	-	5	5	-
放火	2	-	1	-	3	2	-	-	-	-	-	2	1	-	-
往來妨害	1	-	-	-	1	-	-	-	-	-	-	-	1	1	-
住居ヲ侵ス	16	1	-	-	17	13	-	-	-	-	-	13	4	4	-
飲料水汚穢	1	-	-	-	1	-	-	-	-	-	-	-	1	1	-
文書偽造	7	-	-	-	7	1	-	-	-	-	-	1	6	4	2
私行書偽造	1	-	-	-	1	-	-	-	-	-	-	-	1	1	-
文行書偽造	2	-	-	-	2	-	-	-	-	-	-	-	2	2	-
印章及文書偽造	3	-	-	-	3	-	-	-	1	-	-	1	2	1	1
文書毀棄	3	2	-	-	5	-	-	-	-	1	-	1	4	4	-
偽證	4	1	-	-	5	1	-	-	-	-	-	1	4	3	1
誣告	2	-	-	-	2	-	-	-	-	-	-	-	2	2	-
重婚	-	1	-	-	1	-	-	-	-	-	-	-	1	1	-
賭博	38	1	1	-	40	5	1	-	2	1	-	9	31	27	4
賄賂提供	5	-	-	-	5	1	-	-	-	-	-	1	4	3	1
殺人	1	-	-	-	1	-	-	-	-	-	-	-	1	1	-
傷害	26	2	-	1	29	2	1	-	2	-	-	5	24	22	2
傷害致死	1	-	-	-	1	-	-	-	-	-	-	-	1	1	-
墮胎	3	-	-	-	3	-	-	-	-	-	-	-	3	3	-
墮胎補助	41	-	-	-	41	1	-	-	-	-	-	-	43	39	4
遺棄	2	-	-	-	2	-	-	-	-	-	-	-	2	1	1
遺棄	1	-	-	-	1	-	-	-	-	-	-	-	1	1	-
竊盜	180	68	1	-	249	63	4	-	2	4	-	74	175	154	21
森林竊盜	136	45	4	-	185	39	2	-	3	3	-	48	137	128	9
詐欺	28	6	-	1	34	3	-	-	1	-	-	4	30	27	3
恐嚇	-	-	-	-	1	-	-	-	-	-	-	-	1	1	-

第一三三表 刑ノ執行猶豫者

(續)

罪名	前年 入 人員	新 入 人員	轉 入 人員	其 他	計	期間 満了	猶 豫 取 消	逃 亡	死 亡	轉 出 人員	其 他	計	年 末 在 現	上 年 末 在 現	内 部 改 換 ノ キ ノ モ ト	
																管内
横領	21	10	1	1	33	2	-	1	-	1	2	-	6	27	26	1
計印破棄	1	-	-	-	1	1	-	-	-	-	-	-	1	1	1	-
贓物ニ關ス	19	4	-	-	23	2	-	-	-	1	-	3	20	20	-	-
貸借法違反	1	1	-	-	2	1	-	-	-	-	-	1	1	1	-	-
森林法違反	21	1	-	-	22	7	-	-	-	-	-	7	15	13	2	-
其他	24	2	1	-	27	6	1	-	-	-	1	8	19	19	-	-
計	558	149	9	2	718	149	9	1	5	10	12	-	186	532	484	48
四十二年	93	9	3	1	106	10	-	-	-	2	1	-	14	29	87	5
四十三年	413	235	7	7	662	126	9	6	4	13	20	1	179	483	452	31
四十二年	28	57	2	2	89	8	1	-	-	4	-	3	16	73	71	2
四十一年	212	319	7	5	545	85	2	14	4	8	19	-	132	413	355	58
四十一年	15	24	7	-	39	8	-	2	-	-	-	11	28	23	5	
四十一年	195	129	-	2	324	98	-	6	3	2	4	1	114	212	193	19
四十一年	12	11	-	-	23	7	-	-	-	-	-	8	15	14	1	

第一三四表 盜難及詐欺被害ノ一 (署別) 明治四十四年

署名	強盜ニ遭ヒシ				窃盜ニ遭ヒシ (次ノ一欄ヲ除ク)				擄取ニ 遭ヒシ人	騙取 ニ遭 ヒシ人	其 他 詐 欺 ニ 遭 ヒ シ 人
	家	船	人	家		船	人				
				内	外						
盛沼宮	-	-	-	206	54	-	34	-	-	130	
日花墨	-	-	-	16	12	-	-	-	-	9	
川	-	-	-	67	28	-	-	-	-	17	
水谷千	-	-	-	37	30	-	2	-	-	74	
盛造	-	-	-	32	22	-	-	-	-	24	
野石古田	-	-	-	5	6	-	-	-	-	2	
泉慈米岡	-	-	-	84	28	-	-	-	1	29	
久經	-	-	-	53	80	-	1	-	-	114	
計	-	-	-	106	48	-	-	-	1	239	
四十二年	-	-	-	71	82	-	-	-	1	49	
四十一年	-	-	-	31	24	-	1	-	-	20	
四十一年	-	-	-	8	3	-	-	-	-	31	
四十一年	-	-	-	61	5	-	1	2	-	25	
四十一年	-	-	-	25	9	-	4	1	-	22	
四十一年	-	-	-	3	1	-	-	4	-	5	
四十一年	-	-	-	15	9	-	-	-	-	6	
四十一年	-	-	-	14	7	-	-	-	1	10	
四十一年	-	-	-	17	29	-	-	-	-	97	
四十一年	-	-	-	42	24	-	-	-	-	41	
計	-	-	-	893	501	6	45	4	-	944	
四十三年	3	-	-	882	414	8	46	6	-	733	
四十二年	3	-	-	1,172	513	13	79	10	-	732	
四十一年	1	-	-	1,377	-	4	89	-	-	315	
四十一年	2	-	-	1,872	-	9	128	-	-	420	



第一三五表 盜難及詐欺被害物ノ二 (月別) 明治四十四年

月別	強盜ニ遭ヒシ			窃盜ニ遭ヒシ(次ノ欄ヲ除ク)				擄獲ニ遭ヒシ人	騙取擄奪其他詐欺ニ遭ヒシ人
	家	船	人	家		船	人		
				屋内	屋外				
一	—	—	—	69	25	1	—	—	48
二	—	—	—	43	42	1	—	1	118
三	—	—	—	65	30	—	—	—	63
四	—	—	—	53	22	—	—	—	63
五	—	—	—	55	24	1	—	—	71
六	—	—	—	63	44	—	—	—	60
七	—	—	—	65	33	—	4	—	59
八	—	—	1	84	25	1	—	—	58
九	—	—	—	84	42	1	2	1	45
十	—	—	—	88	58	—	4	1	62
十一	—	—	—	88	78	1	4	1	103
十二	—	—	—	136	78	—	6	—	193
計	—	—	2	893	501	6	45	4	944

第一三六表 盜難被害物ノ一 (署別) △ハ強盜被害物 明治四十四年

署名	件數	通貨	穀類		衣類		家畜		其他		通貨代價合計
			數量	代價	員數	代價	員數	代價	數量	代價	
盛岡	240	1,205	4	76	138	278	7	6	994	1,121	2,686
岩手	54	—	1	16	10	7	1	2	1,104	898	923
沼宮内	16	90	—	—	22	29	—	—	39	105	224
日詰	67	100	10	116	44	45	—	—	144	128	389
花巻	39	792	4	54	16	45	—	—	334	74	965
黒澤	32	76	21	32	37	48	—	—	41	54	210
川尻	22	—	8	13	1	10	—	—	176	81	104
水澤	5	11	—	—	7	15	—	—	1,006	63	89
岩谷堂	84	277	8	102	251	189	6	462	310	359	1,389
一関	28	—	1	10	—	—	—	—	989	261	271
千厩	106	248	4	62	63	121	7	133	1,958	224	788
遠野	48	19	4	43	1	2	6	435	956	126	627
釜石	71	216	6	64	79	79	2	150	713	166	675
宮古	82	1	7	63	2	5	3	86	964	378	531
山田	32	125	1	3	18	53	—	—	54	99	280
田	24	—	1	5	—	—	—	—	17,838	544	249
盛岡	7	18	1	9	8	15	—	—	131	59	191
岩手	3	—	—	—	—	—	—	—	15	15	15
釜石	1	—	—	—	—	—	—	—	147	207	414
宮古	30	456	0	3	13	16	—	—	64	35	510
山田	9	—	—	—	—	—	1	1	25,566	39	40
田	6	145	—	2	3	7	—	—	1	1	155
計	2	—	1	—	—	—	—	—	17	8	8

第一三六表 盜難被害物ノ一 (續)

署名	件數	通貨	穀類		衣類		家畜		其他		通貨代價合計
			數量	代價	員數	代價	員數	代價	數量	代價	
岩手	14	81	1	17	5	6	—	—	14	15	119
久慈	7	—	—	3	—	—	—	—	869	457	460
輕米	15	6	—	—	30	34	—	—	18	83	123
稲岡	7	—	—	—	—	—	—	—	166	113	113
計	11	150	6	34	7	17	—	—	14	5	206
岩手	29	—	—	—	—	—	2	250	647	134	384
久慈	87	103	8	35	17	38	—	—	38	318	494
輕米	24	—	0	1	3	2	3	400	40	91	494
計	2	5	84	808	898	1,248	23	816	6,313	3,193	10,329
岩手	979	4,264	29	245	30	31	16	1,174	53,273	4,575	6,051
久慈	501	26	29	245	30	31	16	1,174	53,273	4,575	6,051
輕米	5	35	130	1,116	1,824	4,729	83	2,082	28,044	7,605	24,249
稲岡	1,324	8,717	1	8	1	1	134	1,800	9	6	572
計	9	557	162	1,527	1,012	1,638	—	—	18,882	11,040	21,221
岩手	1,775	5,217	181	2,014	1,859	3,364	124	2,559	17,382	5,384	17,351
久慈	4	6	—	—	—	—	—	—	—	—	6
輕米	1,470	4,030	355	3,750	1,961	4,468	109	11,005	22,711	8,172	33,974
稲岡	2,009	6,579	—	—	—	—	—	—	—	—	—

第一三七表 盜難被害物ノ二 (月別) △ハ強盜被害物 明治四十四年

月別	件數	通貨	穀類		衣類		家畜		其他		通貨代價合計
			數量	代價	員數	代價	員數	代價	數量	代價	
一月	75	119	9	105	38	38	8	552	178	291	1,105
二月	26	25	1	9	1	2	—	—	621	186	222
三月	65	263	8	49	56	88	—	—	234	166	566
四月	43	1	1	6	5	18	2	2	4,050	902	929
五月	69	238	18	72	67	143	1	2	268	149	604
六月	30	—	4	7	—	—	2	2	608	169	178
七月	55	224	8	101	49	84	3	3	472	197	609
八月	22	—	—	—	—	—	—	—	475	238	238
九月	50	123	4	54	37	87	—	—	304	318	582
十月	24	—	0	2	—	—	—	—	2,217	741	743
十一月	68	553	6	78	12	19	2	40	1,324	192	882
十二月	44	—	1	14	2	2	—	—	39,881	417	433
計	1	—	—	—	—	—	—	—	—	—	—
一月	106	248	4	62	63	121	7	133	1,958	224	788
二月	48	19	4	43	1	2	6	435	956	126	627
三月	71	216	6	64	79	79	2	150	713	166	675
四月	82	1	7	63	2	5	3	86	964	378	531
五月	32	125	1	3	18	53	—	—	54	99	280
六月	24	—	1	5	—	—	—	—	17,838	544	249
七月	7	18	1	9	8	15	—	—	131	59	191
八月	3	—	—	—	—	—	—	—	15	15	15
九月	1	—	—	—	—	—	—	—	147	207	414
十月	30	456	0	3	13	16	—	—	64	35	510
十一月	9	—	—	—	—	—	1	1	25,566	39	40
十二月	6	145	—	2	3	7	—	—	1	1	155
計	2	—	1	—	—	—	—	—	17	8	8



第一三八表 盜難被害物發見ノ一 (署別) △△△△△△ 明治四十四年

署名	件數	通貨	穀類		衣類		家畜		其他		通貨代價
			數量	代價	員數	代價	員數	代價	數量	代價	
盛岡	182	515	4	51	164	254	7	6	713	664	1,430
沼宮内	12	10	—	—	35	51	—	—	11	99	160
日詰	67	103	8	89	40	44	—	—	122	112	318
花巻	35	709	2	30	11	25	—	—	318	41	805
黒澤尻	19	34	0	6	24	18	—	—	34	54	112
川尻	4	11	—	—	7	13	—	—	3	50	74
水澤	77	273	6	80	248	177	6	462	205	319	1,311
岩谷堂	75	6	6	83	74	68	1	65	130	64	248
一關	87	195	1	18	41	105	5	93	1,942	298	700
千厩	43	191	0	2	26	46	1	80	528	193	515
盛野	22	82	0	3	5	10	—	—	42	36	118
釜石	1	—	1	12	51	98	—	—	130	180	330
宮古	27	545	0	3	13	16	—	—	60	21	585
山田	4	63	0	2	3	7	—	—	15	3	72
岩泉	4	18	0	—	3	6	—	—	7	6	30
久慈	12	6	—	—	28	30	—	—	14	71	197
輕米	6	58	6	30	5	12	—	—	14	5	105
福岡	34	81	1	11	10	15	—	—	26	203	310
計	738	3,060	35	417	799	1,010	20	706	4,430	2,415	7,608
四十二年	825	4,741	35	381	1,335	2,846	2	190	11,017	3,796	13,223
四十一年	955	1,608	59	472	635	917	122	1,467	17,102	8,121	12,999
四十年	991	3,067	152	1,554	892	1,834	70	5,092	19,827	4,916	16,478

第一三九表 盜難被害物發見ノ二 (月別) △△△△△△ 明治四十四年

月別	件數	通貨	穀類		衣類		家畜		其他		通貨代價
			數量	代價	員數	代價	員數	代價	數量	代價	
一月	62	99	0	82	14	25	8	552	152	243	1,001
二月	28	111	2	30	46	59	—	—	212	250	440
三月	54	74	2	28	53	101	—	—	191	102	395
四月	37	420	6	66	22	53	3	3	364	74	616
五月	29	58	1	10	21	26	—	—	153	231	325
六月	45	507	1	11	32	18	—	—	65	91	627
七月	29	—	0	25	62	78	—	—	118	114	271
八月	24	—	1	10	1	—	—	—	372	487	293
九月	66	146	1	18	228	146	1	80	278	150	540
十月	93	149	2	33	168	259	3	3	1,945	540	984
十一月	87	338	7	59	57	76	4	3	243	161	637
十二月	120	846	2	23	70	116	—	—	682	278	1,263
計	738	3,060	35	417	799	1,010	20	706	4,430	2,415	7,608

第一四〇表 詐欺被害物ノ一 (署別) 明治四十四年

署名	件數	通貨	穀類		衣類		家畜		其他		通貨代價
			數量	代價	員數	代價	員數	代價	數量	代價	
盛岡	130	9,008	2	31	92	115	4	227	944	798	10,179
沼宮内	9	117	—	—	—	—	—	—	29	57	174
日詰	11	318	—	—	1	6	5	446	3	14	784
花巻	72	886	4	43	5	9	1	35	93	117	1,090
黒澤尻	40	2,122	—	—	7	6	—	—	—	—	2,128
川尻	2	21	—	—	1	25	—	—	—	—	46
水澤	29	296	24	241	2	5	2	130	322	3,744	4,416
岩谷堂	114	2,729	1	13	9	36	1	20	270	722	3,520
一關	239	3,775	9	139	36	142	2	87	1,348	1,183	5,326
千厩	49	2,535	—	—	11	27	1	24	194	35	2,741
盛野	20	320	—	—	—	—	1	80	7	443	852



第一四〇表 詐欺被害物ノ一 (續)

署名	件數	通貨	穀類		衣類		家畜		其他		通貨代價合計
			數量	代價	員數	代價	員數	代價	數量	代價	
遠野	31	1,795			15	25			34	3	1,823
釜石	25	722							15	144	506
宮古	22	329							10,806	58	387
山田	5	401	0	2	3	1			58	170	574
岩泉	5	75							58	52	127
久慈	10	747							5	240	987
輕米	97	20,626	1	4	4	18	1	185	45	219	21,052
阿闍	41	981	1	7	1	3	2	67	17	24	1,082
計	951	47,832	42	480	187	418	20	1,301	14,249	8,023	58,054
四十年	728	55,161	30	335	184	445	28	1,712	5,508	16,224	73,937
四十一年	733	19,559	24	257	134	393	21	1,367	16,537	5,929	27,506
四十二年	419	19,858	7	198	72	12	13	754	10,870	6,449	27,271
四十年	440	14,594	11	143	79	354	32	2,024	582	2,125	19,245

第一四一表 詐欺被害物ノ二 (月別) 明治四十四年

月別	件數	通貨	穀類		衣類		家畜		其他		通貨代價合計
			數量	代價	員數	代價	員數	代價	數量	代價	
一月	55	1,696			7	25	4	326	29	123	2,170
二月	119	21,105	1	4	9	35			64	2,119	23,263
三月	62	7,616	1	12	7	16	5	264	64	661	8,569
四月	68	3,356			17	77	1	33	233	240	3,706
五月	71	2,596	1	5	5	20	2	305	780	114	3,046
六月	60	713	21	200	13	22	1	24	194	958	1,917
七月	59	2,115	3	52	87	82			172	422	2,671
八月	58	609	1	13	5	53			10,468	1,208	1,943
九月	45	881	2	21	20	36	1	15	49	613	1,566
十月	63	3,137	3	28	1	2	2	79	38	107	3,353
十一月	103	1,627	1	12	9	25	1	95	262	857	2,616
十二月	163	2,321	8	133	7	19	3	160	1,897	601	3,224
計	951	47,832	42	480	187	418	20	1,301	14,249	8,023	58,054

第一四二表 詐欺被害物發見ノ一 (署別) 明治四十四年

署名	件數	通貨	穀類		衣類		家畜		其他		通貨代價合計
			數量	代價	員數	代價	員數	代價	數量	代價	
盛岡	141	8,837			31	94	4	227	945	798	10,028
宮内	9	117							29	57	174
花巻	12	318				5	13	5	446	3	791
岩手	73	893			4	43	5	9	35	76	1,079
盛岡	41	3,053				7	6				3,059
川内	2	21				1	25				46
水谷	29	2,041	24	241	1	3	2	130	321	3,719	16,34
岩手	118	2,579	1	13	9	36	2	23	271	732	3,483
千代	235	3,772	9	139	35	141	2	87	1,347	1,113	5,252
盛岡	49	2,555				11	27	1	194	35	2,641
盛岡	22	437					1	80	7	443	960
釜石	30	1,795							34	3	1,798
宮古	25	722							15	144	866
山田	22	329							10,806	58	387
岩泉	4	401	0	2	2	0			8	138	541
久慈	4	4							58	52	56
輕米	9	582							5	240	822
阿闍	97	20,647	1	4	4	25	1	185	45	219	21,080
阿闍	40	678	1	7			2	67	16	19	1,071
計	962	50,181	42	480	174	420	21	1,304	14,180	7,883	60,268
四十年	714	55,954	30	335	201	448	31	1,626	6,120	16,267	74,630
四十一年	677	18,123	19	201	129	37	20	1,282	19,915	5,349	25,242
四十二年	322	16,865	15	190	67	112	12	509	8,119	3,919	21,595
四十年	395	14,184	8	128	82	328	28	1,769	710	1,501	17,910

第一四三表 詐欺被害物發見ノ二 (月別) 明治四十四年

月別	件數	通貨	穀類		衣類		家畜		其他		通貨代價合計
			數量	代價	員數	代價	員數	代價	數量	代價	
一月	54	1,082			6	23	4	326	28	128	1,559
二月	126	22,754	1	4	9	42	1	3	52	2,107	24,910
三月	63	7,636	1	12	7	16	5	264	59	660	8,588
四月	61	3,357			18	97	1	33	232	240	3,727
五月	71	2,576	1	5	4	26	2	305	780	114	3,046
六月	64	727	21	200	13	22	1	24	143	920	1,893
七月	55	2,183	3	52	86	80			172	352	2,677
八月	58	609	1	15	5	53			10,468	1,196	1,933
九月	45	1,806	2	19	6	14	1	15	46	599	2,451
十月	69	3,566	3	30	3	2	2	79	41	108	3,785
十一月	102	1,633	1	11	9	25	1	95	262	857	2,621
十二月	194	2,162	8	132	8	20	3	160	1,897	602	3,076
計	962	50,181	42	480	174	420	21	1,304	14,180	7,883	60,268



第一四四表 犯罪件數及檢舉件數ノ一 (署別) 明治四十四年

Table with 18 columns (Crime Name, Districts: 盛岡, 沼宮内, 日詰, 花巻, 黒澤, 川尻, 水沢, 岩谷堂, 一戸, 千厩, 盛岡, 遠野, 釜石, 宮古, 山田, 岩泉, 久慈, 輕米, 福井) and 2 rows per crime type (犯罪件數, 檢舉件數). Total count 126.

第一四四表 犯罪件數及檢舉件數ノ一 (續)

Table with 18 columns (Crime Name, Districts: 盛岡, 沼宮内, 日詰, 花巻, 黒澤, 川尻, 水沢, 岩谷堂, 一戸, 千厩, 盛岡, 遠野, 釜石, 宮古, 山田, 岩泉, 久慈, 輕米, 福井) and 2 rows per crime type (犯罪件數, 檢舉件數). Total count 126.







第一四五表 犯罪件數及檢舉件數ノ二 (續)

罪名	一月	二月	三月	四月	五月	六月	七月	八月	九月	十月	十一月	十二月	計
賭博及當業	7	18	16	8	5	4	1	12	1	7	12	18	110
環器ニ關スル	—	—	—	—	—	2	—	1	—	—	1	—	4
遺棄	—	—	—	—	—	—	—	—	—	—	—	—	—
人ヲ死ニ致ス	—	—	—	—	—	—	—	—	—	—	—	—	—
其	—	—	—	—	—	—	—	—	—	—	—	—	—
他	—	3	1	—	—	2	—	—	—	—	1	2	9
賄賂提供	—	—	1	—	—	—	—	—	—	—	—	—	1
殺	2	1	—	1	1	—	2	1	—	2	—	—	10
自又ハ配偶者ノ直系尊屬ヲ殺ス	2	—	—	1	—	—	3	1	—	—	—	—	9
人	—	—	—	—	—	—	—	—	—	—	—	—	—
其	—	—	—	1	2	1	—	1	1	1	—	1	8
他	—	—	—	1	2	1	—	1	1	1	—	1	8
傷	—	—	—	1	—	1	—	—	—	—	1	—	4
人ヲ死ニ致ス	—	—	—	1	—	1	—	—	—	—	1	—	4
其他ノ傷害	10	6	15	9	12	12	6	12	16	14	5	18	135
害	10	6	15	9	12	12	6	12	16	14	5	18	135
遺失	1	2	3	2	—	1	—	2	—	2	1	—	14
人ヲ死ニ致ス	1	2	3	2	—	1	—	2	—	2	1	—	14
其他ノ傷害	5	2	3	—	1	—	—	1	2	—	1	2	17
害	4	2	4	—	1	—	—	1	2	—	1	2	17
墮	—	—	—	1	—	—	12	2	—	—	1	2	18
人ヲ死ニ致ス	—	—	—	1	—	—	12	2	—	—	1	2	18
其	—	—	—	—	—	—	—	—	—	—	—	—	—
他	—	—	—	—	—	—	—	—	—	—	—	—	—
遺棄	—	—	—	—	—	—	—	—	—	—	—	—	—
人ヲ死ニ致ス	—	—	—	—	—	—	—	—	—	—	—	—	—
其	—	—	—	—	—	—	—	—	—	—	—	—	—
他	—	—	—	1	—	—	1	2	—	—	1	—	5
害	1	—	—	—	—	—	—	—	—	—	—	—	4
追	1	—	—	—	—	2	1	—	—	—	—	—	4
帝國外ニ移送ノ目的ニテ	—	—	—	—	—	—	—	—	—	—	—	—	—
略取及誘拐	—	—	—	—	—	—	—	—	—	—	—	—	—
全上ノ目的ニテ	—	—	—	—	—	—	—	—	—	—	—	—	—
實質シテハ移送	—	—	—	—	—	—	—	—	—	—	—	—	—
其	—	—	—	—	—	—	—	—	—	—	—	—	—
他	—	—	—	—	—	—	—	—	—	—	—	—	—
名譽ニ對スル	1	—	—	1	—	1	—	—	—	1	1	—	5
檢舉件數	1	—	—	1	—	1	—	—	—	1	1	—	5

第一四五表 犯罪件數及檢舉件數ノ二 (續)

罪名	一月	二月	三月	四月	五月	六月	七月	八月	九月	十月	十一月	十二月	計
信用及業務ニ關スル	1	—	1	—	—	—	4	—	—	—	1	1	8
檢舉件數	1	—	1	—	—	—	4	—	—	—	1	1	8
屋	77	83	70	57	51	69	70	85	88	99	96	148	963
内	59	47	56	39	29	46	46	70	68	102	84	124	770
屋	28	44	31	21	24	44	34	26	43	59	78	80	510
外	17	33	27	16	20	40	28	25	40	47	55	77	425
強	—	1	—	—	—	—	—	—	—	1	1	—	3
檢舉件數	—	1	—	—	—	—	—	—	—	1	1	—	3
人ヲ傷ス	—	—	—	—	—	—	1	—	—	—	—	—	1
檢舉件數	—	—	—	—	—	—	1	—	—	—	—	—	1
人ヲ死ニ致ス	—	—	—	—	—	—	—	—	—	—	—	—	—
檢舉件數	—	—	—	—	—	—	—	—	—	—	—	—	—
婦女ヲ強姦ス	—	—	—	—	—	—	—	—	—	—	—	—	—
檢舉件數	—	—	—	—	—	—	—	—	—	—	—	—	—
婦女ヲ強姦死ニ致ス	—	—	—	—	—	—	—	—	—	—	—	—	—
檢舉件數	—	—	—	—	—	—	—	—	—	—	—	—	—
其	—	—	—	—	—	—	—	—	1	1	—	—	2
他	—	—	—	—	—	—	—	—	1	1	—	—	2
詐	40	109	38	30	62	35	45	39	23	55	74	148	798
欺	39	109	40	31	62	35	45	39	22	55	74	148	794
強	1	4	2	3	4	4	3	—	—	—	10	6	37
喝	1	4	2	3	4	4	3	—	—	—	10	6	37
横	21	13	32	33	14	32	19	21	26	14	30	39	294
領	21	13	32	29	14	36	19	21	22	27	30	39	296
器物ニ關スル	5	—	2	—	—	7	—	3	1	2	3	6	29
檢舉件數	5	—	2	—	—	7	—	3	1	2	3	6	29
毀	—	—	—	—	—	—	—	—	—	—	—	—	—
人ヲ死ニ致ス	—	—	—	—	—	—	—	—	—	—	—	—	—
檢舉件數	—	—	—	—	—	—	—	—	—	—	—	—	—
其	2	1	4	3	2	3	5	7	2	2	2	4	37
他	2	1	4	3	2	3	5	7	2	2	2	4	36
封印破毀	—	—	—	—	—	—	—	—	—	1	—	—	1
檢舉件數	—	—	—	—	—	—	—	—	—	1	—	—	1
諸法令違反	32	27	15	20	59	51	31	33	31	32	49	32	412
檢舉件數	36	30	21	21	59	50	31	33	31	32	49	31	424
計	273	337	280	225	267	330	262	268	259	315	399	555	3,741
檢舉件數	247	300	275	202	240	276	231	253	236	309	361	525	3,455
四十年	294	288	326	247	286	473	349	236	212	218	272	415	3,581
三年	249	250	304	203	239	421	291	193	154	175	213	342	3,034
四十二年	200	222	271	326	382	296	294	397	375	300	299	332	3,654
檢舉件數	150	170	240	271	326	257	236	316	261	217	229	294	2,967
四十一年	218	258	171	221	273	258	197	198	217	195	229	263	2,698
檢舉件數	144	211	143	166	254	198	136	166	166	140	176	215	2,106







第一四八表 警察犯處罰ノ一 (續)

Table with columns for name, sex, age, and various penalty categories (拘留, 留, 科, 料, 免除). Rows include names like 釜石, 宮古, 山田, 岩泉, 久慈, 輕米, 野間.

第一四九表 警察犯處罰ノ二 (内務省令、罪別) 明治四十四年

Table with columns for name, sex, age, and various penalty categories (拘留, 留, 科, 料, 免除). Rows include categories like 密賣淫ヲ爲ス, 密賣淫ノ媒合又ハ容止ヲ爲ス, 一定ノ住居又ハ生業ナクシテ諸方ニ徘徊ス.

第一四九表 警察犯處罰ノ二 (續)

Table with columns for name, sex, age, and various penalty categories (拘留, 留, 科, 料, 免除). Rows include categories like 別事寄寓其他公衆會同ノ場所ニ於テ會衆ノ妨害ヲ爲ス, 踏踏ノ場所ニ於テ制止ヲ背セシメ混雜ヲ増スノ行爲ヲ爲ス.



第一四九表 警察犯處罰ノ二 (續)

Table with columns for offense type (e.g., 盜竊, 竊取), punishment (拘留, 留置, 科料), and counts. Includes a total row at the bottom.

第一五〇表 警察犯處罰ノ三 (本縣令、署別) 明治四十四年

Table showing police punishment statistics by station (e.g., 盛岡, 沼宮内, 日詰) for the year 1911. Columns include station name, offense type, and punishment counts.

第一五〇表 警察犯處罰ノ三 (續)

Table showing police punishment statistics by station (e.g., 岩泉, 久慈, 輕米) for the year 1911. Columns include station name, offense type, and punishment counts.

第一五一表 警察犯處罰ノ四 (本縣令、罪別) 明治四十四年

Table showing police punishment statistics by offense type (e.g., 住所身分職業氏名年齢ヲ詐稱シテ, 毒物ヲ用ヒテ捕ヘタル鳥獸魚介又ハ死シタル者) for the year 1911. Columns include offense type, punishment counts, and total counts.



第一五二表 諸規則違犯處斷ノ一 (署別) 明治四十四年

署名	被告人員	刑名別											免除
		拘留					科別						
		廿日以上	十日以上	五人以上	五未滿	計	十以上	五以上	二以上	一以上	未滿	計	
盛岡	198			1	2	3				18	169	187	
沼宮	80			5		5			1	6	68	75	
日詰	135				1	1			1		133	134	
花巻	100									9	91	10	
黒澤	19								2	4	13	19	
川尻	9								1	1	7	9	
水澤	47									2	47	47	
岩谷	59								1	2	56	59	
一関	167								1	12	154	167	
千厩	48								4	6	38	48	
盛野	63								9	8	46	63	
遠野	68								1	7	60	68	
釜石	41								8	5	28	41	
宮古	50								4	3	43	50	
山田	14								1	2	8	14	
岩泉	10								1		9	10	
久慈	38									7	31	38	
輕米	116								3	22	91	116	
福岡	100									16	84	100	
計	1,362			6	3	9		1	39	129	1,176	1,345	8
四十二年	1,110		1	7	6	14		24	64	191	815	1,094	2
四十一年	1,178			4	5	9		5	29	166	957	1,157	12
四十年	1,234		6	18	11	35			150	1,044	1,194		
三十九年	1,403			2	5	7			51	82	135		
三十八年	158			6	20	26			131	1,227	1,338	17	

第一五三表 諸規則違犯處斷ノ二 (罪別) 明治四十四年

諸規則違犯別	被告人員	刑名別											免除	
		拘留					科別							
		二十日以上	十日以上	五人以上	五未滿	計	十以上	五以上	二以上	一以上	未滿	計		
宿屋取締規則	29			1		1					6	22	28	1
料理店飲食店取締規則	39					1					7	28	35	3
貸座敷取締規則	5										2	3	5	
娼妓取締規則施行細則	1										1		1	
藝妓酌給取締規則	25										11	14	25	
飲食物營業取締規則	14									1	1	12	14	
氷雪營業取締規則施行細則	1											1	1	
清涼飲料水營業取締規則	1										1		1	
清涼飲料水營業取締規則施行細則	1										2	1	3	
牛乳營業取締規則	4											4	4	
牛乳營業取締規則施行細則	14										4	10	14	
湯屋取締規則	2											2	2	
古物商取締法令施行細則	8										5	3	8	
理髮業取締規則	14											14	14	
獸肉營業取締規則	7										2	5	7	
獸屍取締規則	39			4		4					11	24	35	
牛馬商取締規則	12									1	3	8	12	
獸屍化製場取締規則	7									1	2	4	7	
獸屍埋却場取締規則	4											4	4	
牛馬籍規則	7											7	7	
馬匹調查施行規則	5									2	2	1	5	
荷車取締規則	747					2		2			21	724	745	1
自轉車取締規則	78										1	77	78	



第一五三表 諸規則違犯處斷ノ二 (續)

諸規則違犯別	被告 人員	刑 名 別											免除
		拘 留					科 料						
		二十日 以上	十日 以上	五日 以上	五日 未滿	計	十圓 以上	五圓 以上	二圓 以上	一圓 以上	一圓 未滿	計	
乗合馬車取締規則 {男女}	6									1	5	6	
馬疫豫防規則 {男女}	3									1	2	3	
畜牛結核病豫防ニ關スル施行細則 {男女}	1										1	1	
按摩營業取締規則 {男女}	1										1	1	
鍼灸治療營業取締規則 {男女}	1									1	1	1	
醫師法施行細則 {男女}	1										1	1	
肺結核豫防ニ關スル件 {男女}	1										1	1	
ハスト豫防ニ關スル件 {男女}	1										1	1	
雇人口入營業取締規則 {男女}	1										1	1	
代書業取締規則 {男女}	4									1	3	4	
營業人力車取締規則 {男女}	17									2	14	16	1
勞務者募集取締規則 {男女}	7							1	4	1	1	7	
街路取締規則 {男女}	116									10	105	115	1
墓地及埋葬取締規則 {男女}	8									1	7	8	
墓地及埋葬取締規則施行細則 {男女}	4										4	4	
汚物掃除法施行細則 {男女}	1										1	1	
銃砲火藥類取締法施行規程 {男女}	16									2	14	16	
漁業取締規則 {男女}	41								23	10	8	41	
畜犬取締規則 {男女}	20								1	6	13	20	
度量衡法取締規則 {男女}	19								4	4	11	19	
度量衡法施行令細則 {男女}	4										4	4	
森林法施行細則 {男女}	2									1	1	2	
汽罐汽機取締規則 {男女}	9										4	9	
汽罐汽機取締規則 {男女}	2									1	1	2	

第一五三表 諸規則違犯處斷ノ二 (續)

諸規則違犯別	被告 人員	刑 名 別											免除		
		拘 留					科 料								
		二十日 以上	十日 以上	五日 以上	五日 未滿	計	十圓 以上	五圓 以上	二圓 以上	一圓 以上	一圓 未滿	計			
營業取締規則 {男女}	12											1	8	9	3
寄附又ハ義捐金募集ニ關スル件 {男女}	1				1										
屋上制限規則 {男女}	1											1	1	1	
陸軍服役條例 {男女}	2												2	2	
狩獵法 {男女}	12											11	1	12	
狩獵法施行規則 {男女}	1											1		1	
鉄道營業法 {男女}	12											1	11	12	
電信法 {男女}	1												1	1	
種痘法 {男女}	2												2	2	
計 {男女}	1,362 127				6	3	9			1	39	129	1,176	1,345	8

第一五四表 諸令狀執行ノ一 (署別) 明治四十四年

署 名	引 致 命 令		違 捕 狀		拘 引 狀		留 狀	
	執行數	年末現在數	執行數	年末現在數	執行數	年末現在數	執行數	年末現在數
盛 沼 宮	2		7	51	62		133	
日 花 澤	6	2	1	10				
川 澤	6	14	3	7			11	
水 川	1			2			1	
岩 谷	6	29		9			8	
千 谷	3	60	3	26				
盛 遠	29	12	8	11				
宮 山	30	108	2	18				
野 石	3	2		3				
釜 山			5	14			16	
岩 久			2	3				
福 久			2	4			3	
福 久			1	1				
福 久	2		2	8				
福 久	10	1	1	7			1	
計	98	240	46	182	96	2	191	1
四 十 三 年	107	143	40	257	162	2	357	1
四 十 二 年	139	67	64	291	223	2	485	1
四 十 一 年	58	41	87	371	185	1	371	1
四 十 年	161	160	99	519	188	1	509	







第一五八表 留置人ノ一 (署別)

明治四十四年

Table with columns for station names (e.g., 盛沼宮内, 日花澤), legal status (e.g., 取調中, 科假不納), and counts for various categories. Includes a summary row for '計' and a comparison of '四十二年' vs '四十三年'.

第一五九表 留置人ノ二 (月別)

明治四十四年

Table showing monthly counts for legal status categories across the year. Columns include '月別', '取調中', '科假不納', etc., and a final '計' row.

第一六〇表 警察費 (決算)

明治四十四年度

Table of police expenses by station (e.g., 盛沼宮内, 日花澤) categorized by type of expense (e.g., 巡査俸給, 醫務費). Includes a '計' row and a comparison of '四十二年' vs '四十三年'.

第一六〇表 警察費 (續)

Continuation of the police expense table, showing detailed breakdowns of '機密費' and '通計' for various stations. Includes a '計' row and a comparison of '四十二年' vs '四十三年'.



第一六一表 戸口其他累年比較

種別	明治三十五年	同三十六年	同三十七年	同三十八年	同三十九年	同四十年	同四十一年	同四十二年	同四十三年	同四十四年
戸口	116,681	117,922	118,939	120,033	120,877	121,547	121,850	122,998	124,451	126,203
巡查	282	288	455	172	134	214	210	328	384	314
消防	34	41	47	48	55	63	69	89	111	113
火災	277	241	274	156	289	290	260	237	261	271
行政執行	284,010	389,734	343,538	473,992	558,675	567,855	692,915	558,538	573,169	667,030
犯罪	3,919	4,386	4,377	4,117	4,432	3,267	2,698	3,654	3,581	3,741
盜難	2,463	2,945	3,019	2,801	2,807	1,969	1,428	1,798	1,350	1,503
詐欺	547	468	433	444	595	442	419	795	458	58,054
賭博	69	75	87	95	103	81	89	121	116	110

第七衛生

第一六二表 令達告示件數

明治四十四年

種別	一月	二月	三月	四月	五月	六月	七月	八月	九月	十月	十一月	十二月	計
令	1	1	1	2	1	1	1	13	4	5	3	2	45
告示	5	6	5	6	8	4	2	4	7	11	3	4	67
警達	1	1	1	2	1	1	1	13	6	5	1	2	45
計	7	8	7	10	10	6	4	24	17	16	7	8	157

第一六三表 文書收受發遣件數

明治四十四年

管外	收	受	發	遣	管内	收	受	發	遣
内務省	150			242	管外雜部			30	45
外務省	1			—	警察官署			10,163	3,712
農商務省	32			55	都市役所			8,966	1,932
文部省	18			26	町村役所			35	20
逓信省	1			1	人民			913	529
裁判所	6			3	其他			—	—
警視廳	5			6	雜部			617	544
師範團	16			48					
稅務監督局	3			34					
道廳府縣	1,458			1,739	合計			17,414	8,938



第一六四表 生 産 明治四十四年

Table with 14 columns: 郡市名, 一月, 二月, 三月, 四月, 五月, 六月, 七月, 八月, 九月, 十月, 十一月, 十二月, 計, 人口千生. Rows include 盛岩, 岡手, 波真, 實, 澤, 江, 西, 東, 氣, 上下九二, 宮, 城, 山, 全.

第一六六表 死 産 明治四十四年

Table with 8 columns: 郡市名, 妊娠五ヶ月, 妊娠六ヶ月, 妊娠七ヶ月, 妊娠八ヶ月, 妊娠九ヶ月, 妊娠十ヶ月, 計. Rows include 盛岩, 岡手, 波真, 實, 澤, 江, 西, 東, 氣, 上下九二, 計.

第一六五表 死 産 明治四十四年

Table with 14 columns: 郡市名, 一月, 二月, 三月, 四月, 五月, 六月, 七月, 八月, 九月, 十月, 十一月, 十二月, 計, 出産百ニ付死産. Rows include 盛岩, 岡手, 波真, 實, 澤, 江, 西, 東, 氣, 上下九二, 宮, 城, 山, 全.

第一六七表 死 産 明治四十四年

Table with 13 columns: 郡市名, 産婦ノ本因スルモノ, 産婦ノ疾病ニ因スルモノ, 分娩難ニヨリ胎兒ノ窒息, 胎兒胎位異常, 胎兒胎位異常, 骨盤異常, 胎兒發育不全, 腹部及他外傷, 畸形兒, 子宮異常, 原因不詳, 計. Rows include 盛岩, 岡手, 波真, 實, 澤, 江, 西, 東, 氣, 上下九二, 計.







第一六八表 現住人死亡者病類別 (續)

Table with columns for sex (男女), region (休性, 盛岡, 岩手, 紫波, 神宮, 和賀, 湯澤, 江刺, 西磐井, 東磐井, 釜淵, 上閉伊, 下閉伊, 九戸, 二戸, 計) and rows for various diseases (e.g., 83 毒物中毒, 67 腦炎, 79 神經炎, 83 心臓炎).

第一六八表 現住人死亡者病類別 (續)

Table with columns for sex (男女), region (休性, 盛岡, 岩手, 紫波, 神宮, 和賀, 湯澤, 江刺, 西磐井, 東磐井, 氣仙, 上閉伊, 下閉伊, 九戸, 二戸, 計) and rows for various diseases (e.g., 91 留他ノ血行治疾患, 92 鼻腔疾患, 105 口腔及附屬器疾患, 110 下痢腸炎).



第一六八表 現住人死亡者病類別 (續)

Table with columns for sex (体性), region (盛岡, 岩手, 紫波, 神宮, 和賀, 鹿沼, 江刺, 西磐井, 東磐井, 氣仙, 上閉伊, 下閉伊, 九戸, 二戸, 計) and rows for various diseases (118 肝臓硬化, 119 胆石, 120 腎臓病, etc.).

第一六八表 現住人死亡者病類別 (續)

Table with columns for sex (体性), region (盛岡, 岩手, 紫波, 神宮, 和賀, 鹿沼, 江刺, 西磐井, 東磐井, 氣仙, 上閉伊, 下閉伊, 九戸, 二戸, 計) and rows for various diseases (147 産後出血, 148 瘰癧, 149 痔瘻, etc.).



第一六八表 現住人死亡者病類別 (續)

Table with columns for sex (男女), region (盛岡, 岩手, 紫波, 神賀, 和賀, 澁澤, 江刺, 西磐井, 東磐井, 氣仙, 上閉伊, 下閉伊, 九戸, 二戸, 計) and rows for various causes of death (e.g., 172 有害植物中毒, 173 有害性着色料中毒, 174 工業藥品類中毒, etc.).

第一六八表 現住人死亡病類別 (續)

Table with columns for sex (男女), region (盛岡, 岩手, 紫波, 神賀, 和賀, 澁澤, 江刺, 西磐井, 東磐井, 氣仙, 上閉伊, 下閉伊, 九戸, 二戸, 計) and rows for various diseases (e.g., 203 原因不詳ノ外傷, 204 瘧疾, 205 留他ノ外国死, etc.).

本表中人口五千人以上ノ町村ヲ掲ゲルバ次ノ如シ











