سوریه نیروی توپخانه بمرز اسرائیل فرستاد

اطلاعات

سال ۳۸ـ سه شنبه ۲۹ مرداد ماه ۱۳۴۲ـ شماره ۱۱۱۷۰ـ تکشماره ۳ ریال

* روزنامه های اردن می نویسند : اهالی غیر نظامی سوریه دهات مرزی را تخلیه کردند
* یك هیئت نظامی عراقی برای مذاکره پیرامون حوادث مرزی سوریه و اسرائیل وارد دمشق شد

در صفحه ٤

نهرو

در پارلمان هند استیضاح شد

حمله چین به هند اساس سیاست داخلی و خارجی هند را متزلزل ساخته ونهرو را زیر آتش مخالفان قرار داده است

نهرو مجبور است برای مقابله با چین مبالغ هنگفتی از بودجه اقتصادی را صرف خرید اسلحه وساختن کار خانه های اسلحه سازی کند واین امر زندگی مردم رادشوار تر می سازد. رفتار چینی هاموجب تقویت مخالفان نهرو شده است

درصفحه ۳

یك منظره از رژه دیروز ارتش در خیابانهای تهران به مناسبت قیام ۲۸ مرداد

بمناسبت سالگرد قیام ۲۸ مرداد بعداز ظهر دیروز :

رژه ارتش

در خیابانهای پایتخت برگزار شد

شرح درصفحه ۱۵

تصحیح اوراق کنکور پایان یافت

* امسال نام قبولشدگان کنکور اعلام نمی شود و فقط شماره کارتها ذکر خواهد شد
* فارغ التحصیلان دانشگاه از سال آینده طی تشریفاتی سوگند یادمی کنند

شرح درصفحه ۱۳

شهردار تهران امروز اعلام کرد :

در کنگره انتخابات دهقانان اکثریت خواهند داشت

* شهردار تهران بعنوان رئیس کمیته تدارکات کنگره اعلام کردکه برنامه کنگره دردست تهیه است
* نمایندگان کارگران ، بانوان ، فرهنگیان ، روشنفکران ، اصناف و سایر طبقات در کنگره شرکت میجویند

در مورد تشکیل کنگره بزرك انتخابات در تهران امروزاعلامیه‌ای

بقیه در صفحه ۱۳ ستون دوم

بفرمان شاهنشاه

۳۶ نفر عفو شدند

بفرمان مطاع شاهانه بمناسبت روز تاریخی ۲۸ مرداد تعداد ۳۶ نفر از محکومین دادگاههای نظامی مورد عفو ملوکانه واقع گردیدند .

یك مقام مطلع در اداره دادرسی ارتش بخبرنگارما گفت این عده از افرادی هستند که پرونده محکومیت سیاسی ویا ارتشاء داشته‌اند .

بعلت وصول ۳۲۰۰۰ ریال شهریه در :

پلی تکنیك

کسی ثبت نام نکرده است

امروز خبرنگار دانشگاهی ما کسب اطلاع کرد که مدت سه روز ازتاریخ ثبت نام دانشکده پلی تکنیك میگذرد ولی هنوز داوطلبی ثبت‌نام نکرده است .

خبرنگار ما مینویسد علت عدم استقبال از ثبت نام در دانشکده پلی تکنیك که تنها در کنکورسال گذشته بیش از ۱۵۰۰۰ داوطلب ورود داشت این است که ازامسال طبق تصمیم شورای دانشگاه ها تحصیل در دانشکده مزبور پولی شده و از هر داوطلب در سال شهریه گرافی بمبلغ ۳۲۰۰۰ ریال [illegible] گرفته میشود یکی از مقامات دانشکده پلی تکنیك گفت : دفتر دانشکده سه روز است که برای نام نویسی مفتوح است ولی تا امروز هیچکس برای نام نویسی مراجعه نکرده است دانشکده مزبور تا ۲۱ شهریور نام نویسی خواهد کرد.

شهردار تهران بدنبال اقدام شهردار اصفهان گفت در صورت احتیاج

رفتگران تهران باصفهان میروند!

* شهردار اصفهان با اقدام خود ثابت کرد در خدمت بمردم هیچ تفاوتی میان رفتگر و شهردار وجود ندارد
* گزارش خبرنگار اداره ازاصفهان حاکی است که رفتگران اصفهان با دریافت ۲۰۰ ریال اضافه حقوق سرکار رفته‌اند وبنابراین بنظر نمیرسد فرستادن رفتگر باصفهان لزومی داشته باشد

امروز خبرنگار اطلاعات در باره اقدام اخیر شهردار اصفهان که برای مقابله با رفتگران اعتصابی شهرداری اصفهان جارو بدست گرفته و خیابانها را جارو میکرد با آقای نفیسی شهردار تهران تماس گرفت و نظر ایشان را در این مورد خواست .

شهردار تهران گفت اقدام شهردار اصفهان بسیار عالی بود من میخواستم امروز بایشان تلگراف کنم وتبریك

بقیه در صفحه ۱۳ ستون چهارم

بانك کارگشائی

ازامروز دوباره فرش قبول میکند

انبارهای فرش بانك باوسایل جدید ضد حریق مجهز شده‌اند

امروز آقای خوش کیش مدیر کل بانك ملی ایران به خبرنگارما اظهار داشت : بمنظور کمك بمردم وبخصوص طبقات پائین دستوردادم از امروز شعب بانك کارگشائی در

بقیه در صفحه آخر ستون اول

نخست‌وزیر ووزیر کشور بوسیله تلگراف

جویای حال استاندار فارس شدند

خبرنگار ما در شیراز گزارش داد قبل از ظهر امروز همسر آقای پیرنیا استاندار فارس برای عیادت وی از تهران وارد شیراز شدو بلافاصله در

بقیه در صفحه ۱۳ ستون سوم

بدنبال بازداشت‌های دامنه‌دار ٤۸ ساعت اخیر:

حکومت نظامی در ترکیه تمدید شد

درصفحه ٤

۲٤ آبان ۱۳٤۲

روز جشن دهمین سال

فرزندان ویتانا است

فرزندانی که دهسال با «ویتانا» تغذیه کرده‌اند ، رشد یافته‌اند و سلامت وشادابی خود را مرهون آنند

ما از فرزندان ویتانا و پدران و مادرانی که این فرزندان عزیز را با ویتانا آشنا کرده‌اند میخواهیم که در برگزاری هرچه باشکوه‌تر این جشن عمومی باماهمکاری کنند

اگر فرزند شمادر روز ۲٤ آبان ۱۳۳۲ بدنیا آمده و دهسال ازعمرشیرین خودرا باویتاناآشنا بوده‌است نام ومشخصات اورا منتهی تا ۱۰ مهرماه بنشانی گردونه کوچه برلن ـ تهران برای ما بفرستید و منتظر آگهی بعدی ماباشید.

روز ۲٤ آبان ۱۳۳۲ روزیست که ویتانا بعنوان اولین بیسکوئیت ماشینی سالم بدست شما رسید

آ ـ ۱۵۷۱۰ گردونه

نمودار پیشرفت‌های کشور از مرداد ۱۳۳۲ تامرداد ۱۳٤۲

شاهنشاه طی پیام موثری که روز گذشته بمناسبت دهمین سالگرد ۲۸ مردادایرادفرمودندخاطر نشان‌ساختند. «در این دهسال کشور و جامعه ما در کلیه شئون سیاسی ، اجتماعی ، اقتصادی ، فرهنگی و بهداشتی به پیشرفت های عظیمی نائل شده که

بقیه در صفحه ۱۳ ستون پنجم

یك قطعه زمین نقدی خریداریم

زمینی بمساحت ۲۰٫۰۰۰ تا ٤۰٫۰۰۰ متر مربع در جاده شمالی کرج خریداریم . از صاحبان زمین و یابنگاههای معاملات ملکی تقاضا میشود محل صحیح زمین و طول و عرض و مساحت و قیمت پیشنهادی خودرا براهنمای روزنامه اطلاعات بشماره ۱٤۵ این روزنامه اطلاع دهند. ۱ـ۲

د.کا.و سلطان جاده‌ها

DKW.F12

در اتومبیل های د.کا.و. مدل ۶۳ فقط بنزین در باك ریخته میشود.

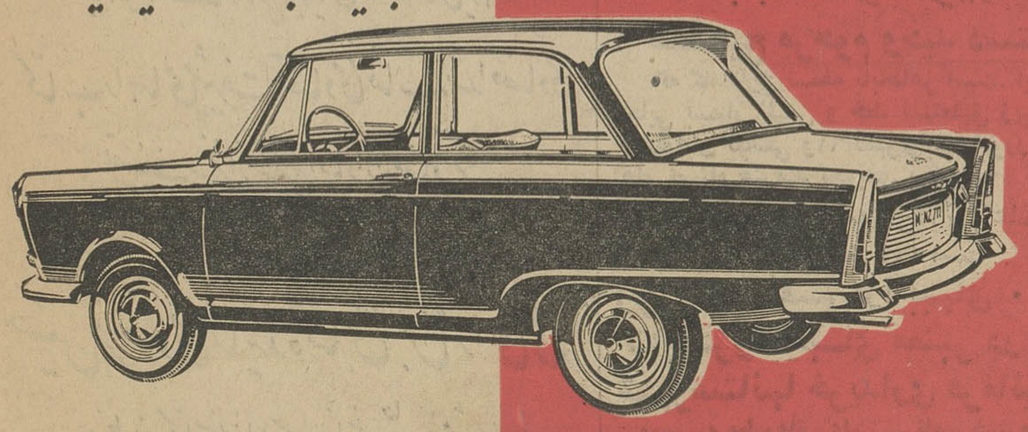

نماینده انحصاری : شرکت سهامی وهابزادگان تهران خیابان تخت جمشید شماره ۳۲۳ تلفن ٤ـ۶۱۲۲٤۳

طوطی

آقای خوشبخت مدیر کل مالی وزارت بهداری کاندیدای نیریز و اصطهبانات

شرح درصفحه ششم

کاندیداهای انتخابات مجلسین

درصفحات ششم وهفتم وپانزدهم چاپ شده‌است

میتینك دعوت ازطرف اهالی شهرری

شرح درصفحه ۱۵

آقای ابوالفضل ارباب زاده

نماینده ماکشاورزان نیشابور خواهان فیروزی پدر تاجدار ماست

آ ـ ۱۵٤۵۲

فردا

بلیطهای خانه ملی قرعه کشی میشود

وشما برنده

۱۰۰ هزار تومان

پول نقد

وتمام مزایای جایزه ممتاز خواهید شد

حراج فصل پیرایش

حراج فصلی مغازه پیرایش شروع شد

آ ـ ۱۵۷۷۸

جریان روز

سخنی درباره انتخابات

با آنکه در این ایام فعالیت های انتخاباتی باوج شدت خود رسیده و طبقاتی مانند بانوان ، کارگران کارمندان ، کشاورزان ، پیشه‌وران و امثالهم با تشکیل جلسات صنفی و اجتماعات عمومی و اعلام اتحاد و ائتلاف ، ابتکار عمل را در امر انتخابات جاری بدست گرفته‌اندهنوز هستند کسانی که نسبت بجریان وقایع و کیفیت انتخابات ایندوره بنظر نا آشنا و نامانوس و بعضا با تردید و دودلی مینگرند .

این اقتضا و طبیعت هر پدیده تازه و هر تحولی است که وقتی جامعه با آن روبرو میشود ابتدا ژستی حاکی ا زسوء ظن بخود میگیرد و بعد از آنکه عده‌ای آن پدیده نو را بدون وهم ووحشت اقبال کردند و در زندگی‌خود راه‌دادند دیگران هم بتدریج و محتاطانه قدم جای قدم آنها میگذارند . انتخابات ایندوره حکم یکی از همین پدیده های نو ظهور را دارد . شکل و فرم انتخابات با آنچه مردم دیده و بدان عادت کرده بودند توفیر یافته است . نظامنامه جدیدی وضع شده ، ترتیب تازه ای برای رای دادن و رای گرفتن معلوم کرده اند ، و بالمآل ترکیب انتخابات هم غیر از آن چیزی است که تا بحال دیده شده ، پس‌تعجبی ندارد اگر پاره ای از مردم هنوز ذهنشان برای قبول نظم نو آماده نگشته باشد .

یکی از کاندیدا های انتخابات ایندوره که در ادوار گذشته نیز فعالیت داشته و روال و رویه گذشته را دیده و بخاطر دارد دیروز با تعجب میگفت: فلانی ، این چند روزه هر چه خواسته ام بفلان وزیر و فلان مقام و فلان آدم که در کار انتخابات واردند دسترسی پیدا کنم و تکلیف خودم را بفهمم هیچکدام را پیدا نکرده‌ام ، از قرار معلوم همگی خود را پنهان میکنند و حتی اتومبیل و دفتر کار خود را عوض کرده اند ! این مرد محترم از آنجمله کسانی است که که هنوز نمیتواند برای نظم جدید انتخابات حقیقتی قائل باشد و تصور میکند اینها که در میدانها وتالارها و جلسات انتخاباتی داد و فریاد میکنند کشك‌خودشان میسایند و در ورای این تظاهرات و سر و صدا ها در بپاشنه سنوات سابق میگردد یعنی باید فلان مقام را دید و او را پخت و قول مساعد گرفت و رفت درخانه نشست‌تاآنکه فراش‌وزارت‌کشور یانخست‌وزیری اعتبارنامه آدم را در خانه تحویل بدهد .

لابد وزرا و مقامات دیگری که طبعا در امر انتخابات وظایفی دارند چون نمیتوانند این قبیل اشخاص‌را قانع‌کنند که شکل و فورم و کیفیت‌انتخابات با آنچه در گذشته سابقه داشته توفیر کرده است، ناچارند روپنهان کنند یا اداره و اتومبیل خود رابرای خلاص شدن از شر اینگونه مراجعات تغییردهند .

آری ، حقیقت اینست که انتخابات ایندوره که دنباله و جزئی از برنامه رفورم اخیر اجتماعی مملکت است ، با این رفورم از گذشته و سیاق متعارف گذشته جدا شده است . و همانطور که براثر رفورم سفید شاه جای طبقات در اجتماع عوض شد و از نفوذ چندین قرنی بعضی طبقات کاسته و برنفوذ و اعتبار طبقات دیگری که تاکنون حتی از حق اظهار وجود محروم بودند افزوده گشت ، همانطور که شاه در برابر دیدگان متعجب طبقه فئودال و مالکین بزرگ بادهاتی ها و کشاورزان یکتاقبا نشست و شام خورد و بعیادت آنها رفت ، همانطور که در کنگره بزرگ دهقانی سال پیش بخلاف گذشته متن را رعایای سابق اشغال‌کردند وحاشیه‌را اربابها همانطور که کارگردانی سیاست روز از جلسات شبانه سلب گشته و آس‌بازان سیاسی با دست باز گوشه عزلت گزیده‌اند ، همانطور هم سرنوشت انتخابات عوض آنکه در راهرو های وزارتخانه ها و ادارات دولتی حل و فصل شود در اجتماع ، در جلسات دهقانان و کارگران و طبقات دیگر مردم معین خواهد شد و این اشخاص که در میدانها و تالار ها و جلسات انتخاباتی جمع میشوند بخلاف تصور بعضی ها یقه درانی و هیاهو و جنجال بیهوده نمیکنند ، بلکه با اعتقاد باینکه نقش اساسی در انتخابات ایندوره بعهده آنهاست دور هم جمع میشوند و با هم بحث و شور میکنند .

این‌حقیقت‌راهر کس مایل است در باره انتخابات ایندوره اطلاعات روشنی داشته باشد ، باید دروهله اول بدون چون و چرا قبول کند تا بعد برسیم به متفرعات قضیه .

برای روشن شدن اذهان عامه ، ما باز هم درباره انتخابات و سیاست انتخاباتی ایندوره و چگونگی امر با تکیه باطلاعات موثق و روشنی که کسب خواهیم کردخوانندگان عزیز خود را در جریان خواهیم گذارد.

دکتر جمال‌الدین نوربخش
متخصص در بهداشت وبیماریهای کودکان
از دانشگاه پاریس
معتادین به الکل، تریاك، مرفین کوکائین و هروئین
را باسابقه سی سال مطالعه وتجربه و بهترین متد درمان مینماید.. نشانی:
خیابان شاهرضا چهارراه پهلوی.
پذیرائی ٤تا٨ بعدازظهر تلفن مطب:
٦٥٥٥٧ منزل ٤٤٧٨٩ (۱)

مجالس ترحیم و یاد بود

با کمال تاسف درگذشت ناگهانی‌شادروان **علینقی‌شمس‌الدین لاریجانی** دبیرسفارت‌کبرای شاهنشاهی در مراکش را باطلاع میرساند . مجلس ختم آنمرحوم روز پنجشنبه ۳۱ مرداد ماه از ساعت ۹تا۱۱صبح‌در مسجد مجدمنعقد خواهد بود .

وزارت امور خارجه
۱ـ۲ آ ـ۱۵۷۱۸

با کمال تاسف درگذشت ناگهانی‌شادروان **علینقی شمس‌الدین صدیق‌زاده لاریجانی** دبیر سفارت کبرای شاهنشاهی ایران در مراکش را باطلاع عموم بستگان ودوستان میرساند.

مجلس ختم مردانه روز پنجشنبه سی‌ویکم مردادماه ازساعت ۹الی ۱۱ صبح در مسجد مجد و ختم زنانه در همان روزازساعت ۵الی۷ بعد از ظهر در پشت مجلس شورای ملی کوچه کنی‌منزل دکتر مرتضوی برقرار خواهدشد.

سید مهدی فیروزآبادی ـ حاج سید کاظم لاریجانیان ـ صدرالدین صدیقیان ـ سیف‌الدین صدیقیان ـ دکتر ذبیح‌صدیقیان‌ـ نجم‌الدین صدیقیان ـ سید علیرضا تقوی ـ دکتر حسن مرتضوی‌ـدکتر ابوالقاسم‌احمدی‌ـ کیومرث وزین و خانواده های زندیه ـ سادات لاریجانی ـ وزین ـ برخوردار‌ـسرهنك‌محسن لاریجانی ـ اتابکی ـ کوشان ـ گنج‌بخش ـ حاج سید محمود منفرد شیرازی ـ تقوی لاریجانی ـ معراجی .

۱ـ۲ آ ـ۱۵۷۱۸

بعموم بازماندگان آنمرحوم مصیبت‌وارده‌را تسلیت میدهیم

بانهایت تاسف وتاثردرگذشت ناگهانی جوان ناکام **مهدی‌شاه‌امیری** رادر آبادان‌باطلاع اقوام و دوستان ونزدیکان میرساند . مجلس ختم مردانه روز چهارشنبه ۳۰ر۵ر۴۲ازساعت ۹ صبح الی ۱۱ صبح در مسجد فخرالدوله دروازه شمیران منعقد و همچنین مجلس شب هفت آن ناکام همانروز از ساعت ٤ونیم الی٦ ونیم بعد از ظهر در امامزاده عبدالله درآرامگاه فتوحی جنب آستانه برگزار میگردد.

خانواده های : شاه امیری ـ دوامی ـ طایفی ـ بهنام ـ عظیمی ـ فاطمی شیرازی‌ـ مبینی ـ محکمی ـ پزشکپور ـ شریف ـملك کازرونی ـ زادشم‌ـسرهنك اسودی‌ـبرومندی

باکمال تاسف درگذشت شادروان **ابراهیم ناجیان**(حسن‌زاده)راباطلاع‌دوستان‌وخویشاوندان آنمرحوم میرساند . مجلس ختم روزچهارشنبه ۳۰ر۵ر۴۲ از ساعت٤ الی ٦بعداز ظهر درمسجد سراج‌الملك واقع درخیابان‌امیرکبیر (چراغ‌برق) منعقد است

علی‌ناجیان ـ رضاناجیان ـ محمد وغلامعلی ناجیان ـ طوبی‌نقدی ـ زهرا ناجیان ـ فاطمه فلاحیان ثابت ـ زهرا یزدانی ـ عباس ناجیان

آ ـ ۱۵۹۱٤

بعموم بازماندگان آنمرحوم مصیبت وارده را تسلیت میدهیم

پیرو آگهی مورخه ۱۹ مرداد مجددا باطلاع اقوام و دوستان مقیم تهران مرحوم شادروان **حسین جدی** میرساندکه چون در اصفهان در مجالس ختم آنمرحوم حضور نداشتند لذا روز پنجشنبه ۳۱ مرداد از ساعت ۹ الی۱۱ درمسجد فخرالدوله مجلس ختم برپاست برای شادی‌روح آنمرحوم و دلجوئی از بازماندگان دراین مجلس شرکت فرمائید

ضمنا مجلس‌ختم زنانه درهمانروز منزل برادر آنمرحوم واقع درخیابان بهار کوی صارم شماره ۵۳ از ساعت ٤ الی ٦ بعداز ظهر منعقد است

سرهنك حسن جدی

مراسم شب‌هفت‌مرحوم **سلطان‌حسین‌رخشانی** از ساعت چهارونیم بعدازظهر چهارشنبه سی‌ام مردادماه برمزار آن‌مرحوم دراین‌بابویه برگزار میشود **خاندان رخشانی**

بمناسبت تصادف روز چهار شنبه غره ربیع‌الثانی‌مطابق ۳۰ر۵ر۴۲ بااولین سال‌ارتحال رضوان‌جایگاه‌دانشمند معظم **حضرت حجة‌الاسلام آقای حاج سراج انصاری** طاب‌ثراه که یکی از خدمتگزاران‌آستانه مقدسه‌حضرت‌صادق‌سلام‌الله علیه میباشد درمسجد مرحوم شیخ عبدالحسین از ساعت ٤ونیم تا ٦ونیم بعد از ظهر مجلس تذکری‌منعقداست حضرات‌مؤمنین خاصه‌حضرات اعلام باشرکت خود روح آنمرحوم مغفور را قرین مسرت خواهند فرمود .

الاحقر محمدالموسوی البهبهانی عفی‌عنه ـ الاحقر عبداله‌المسیح‌الطهرانی ـ العبد محمدتقی آملی ـ باقر طباطبائی قمی ـ سید محمد علی سبط‌الشیخ ـ علی نقی‌الموسوی الطهرانی ـ محمدحسین‌الطباطبائی العلوی ـ سیدعلی‌اصغر خوئی‌ـسیدمهدی‌انگجی‌ـ سیدهادی‌خسروشاهی

بدینوسیله باستحضار حضرات علماء و اقوام و دوستان میرسانند روزچهارشنبه غره ربیع‌الثانی مطابق ۳۰ر۵ر۴۲ مصادف با اولین سال ارتحال **حضرت آیت‌اله آقای حاج سراج انصاری** مجلس ترحیمی‌درمسجدشیخ‌عبدالحسین معروف به‌آذربایجانیها ازساعت ٤ونیم الی٦ونیم منعقد است امیداست‌باحضور خود روح‌آنمرحوم را شاد فرمایند .

الاحقر سیدمهدی‌کماری ـحاج‌علی‌اکبر تشید سیدحسن عدنانی ـ محمد جناب‌زاده ـ مهندس محمود رجائی ـ سیدمحسن عرب‌زاده ـ محمد حسین فتح‌اله‌زاده ـ حاج‌بیوك سراج انصاری ـ جواد سراج انصاری ـ کاظم سراج انصاری

آ ـ۹۷۱۷

بمناسبت سال فوت مرحوم استاد فقیدجناب **سید حسین موسوی نسل (ادیب بجنوردی)** مجلس‌تذکری ازطرف خانواده‌آنمرحوم ازساعت ٦ تا ۸ بعداز ظهر روزپنجشنبه ۳۱ مرداد ماه درمنزل شخصی واقع در دروازه شمیران‌خیابان مازندران کوچه وحدی کاشی ٦۸ منعقد است از دوستان ارجمند و خویشاوندان محترم دعوت میشود که برای شادی روح آنمرحوم در این مجلس شرکت فرمایند

طوسی موسوی نسل

آ ـ ۹۷۰۹

بدینوسیله فوت مرحومه مغفوره **بانو سکینه قاسمی تفرشی** مادر آقای حاجی‌غلامعلی قاسمی تفرشی‌راباطلاع کلیه‌دوستان‌وآشنایان میرساند . مجلس ترحیم مردانه آن مرحومه روز چهارشنبه سی‌ام مردادماه از ساعت ٤ و نیم الی ٦ ونیم در مسجد ثقفی (ایروانی) واقع‌درخیابان امیریه‌نرسیده بچهارراه‌مختاری کوچه ثقفی منعقداست .

خانواده های : قاسمی ـمنبری ـشگفت‌ـ مرادی ـ طاهری‌ـذوالفقاری‌ـصدیقی‌ـمحمودیه

بعموم بازماندگان آنمرحومه تسلیت میدهیم

بمناسبت شب‌چهلم درگذشت مرحوم **حاج سرهنك عبدالحسین دولتشاهی (ارشدالسلطنه)** روزپنجشنبه ۳۱ر۵ر۴۲ از ساعت ۵ الی ۷بعداز ظهرمجلس یادبودی درمقبره‌ظهیرالدوله (دربند) منعقد است امید است دوستان باتشریف‌فرمائی خود روح آن‌مرحوم را شاد فرمایند

ازطرف‌خانواده دولتشاهی ـابوالفضل‌دولتشاهی

۱ـ۲ آ ـ۹۸۰۳

بمناسبت فوت‌مرحوم **آقاسیدمرتضی رضوانی ساوجی** سردفتر اسناد رسمی شماره ٦٦ تهران مجلس ترحیمی در مسجد ارك روز پنجشنبه ۳۱ر۵ر۴۲ از ساعت ٤ الی ٦بعداز ظهر منعقد می باشد .

خانواده‌های : رضوانی ـ حاج سیداسداله رضوانی‌ـ سیدجلال‌رضوانی ـ سیدعلی‌رضوانی سیدابراهیم رضوانی ـ سیدحسین رضوانی

آ ـ۹۷۱۱

بعموم بازماندگان آنمرحوم مصیبت وارده را تسلیت میدهیم

خانواده های : **عقیلی ـ قائد ـ خطیر ـ حمیدی‌ـ اساسی‌ـ حجت‌ـ پاشا** ـباکمال‌تاسف درگذشت **بانوکوکب عقیلی** همسر آقای محمد حسین عقیلی مستشار بازنشسته دیوانعالی کشور و مادر آقایان رضا ـ محمدعلی ـ مجید‌ـ فاطمه عقیلی را باطلاع دوستان و آشنایان می رساند . مجلس ترحیم مردانه روز چهارشنبه سی‌ام مردادماه جاری از ساعت ۹ الی ۱۱ صبح درمسجد مجد و ختم زنانه از ساعت ٤ الی ۷ بعداز ظهر همان روز در منزل آقای محمدعلی عقیلی واقع در خیابان شمیران باغ صبا خیابان ده‌متری زهره شماره ۱۰ (جنب اداره شماره ـ گذاری) منعقد خواهد بود .

محمدحسین عقیلی ـ رضا عقیلی ـ محمدعلی عقیلی ـ مجیدعقیلی ـ عباس قائد ـ علی‌اکبر عقیلی ـ مهدی عقیلی ـ سرتیپ اسماعیل‌حمیدی محمدباقر حجت ـ روح‌اله اساسی ـ دکترعباس پاشا ـ جلال عقیلی ـ فروهر عقیلی

۲ـ۲ آ ـ۹۵۷۹

خانواده‌های : صدری‌ـ کشاورزی ـ آلپ ـ فرازی ـ حقیقت ـ ملك‌الکلامی‌ـ فارسی ـسیف سیفوری ـ قریب ـ کفائی ـ چیت‌ساز

درگذشت شادروان **بتول صدری** همسر ابوالفضل صدری رئیس سابق اداره تربیت‌بدنی را باطلاع خویشاوندان و دوستان میرسانند . مجلس ترحیم مردانه روزچهارشنبه سی‌ام‌مرداد ماه از ساعت چهارونیم الی شش‌ونیم بعدازظهر درمسجد فخرالدوله (دروازه شمیران) و زنانه درهمانروز از ساعت پنج بعداز ظهر در منزل آنمرحومه‌واقع درخیابان بهارکوی معاونی‌شماره ۳ برگزار میشود .

آ ـ ۹۷۱۵

بعموم بازماندگان آنمرحومه مصیبت وارده‌را تسلیت میدهیم

بیاد عزیز ازدست رفته‌ای‌که چون ستاره‌ای رخشان حیات‌خانواده‌هائی‌را روشن وقلب‌کوچك فرزند دلبندش را نور امید می‌بخشید .

بیاد پروین ستاره‌ای که زودتر ازحدتصور در میان‌ابرتیره مرك روی‌نهان‌کرد. بیاد پروین‌دخت نوری‌که چهل روزقبل دور ازچشم دوستدارانش درمیان شعله‌های جانسوز آتش جانسپرد عصر چهارشنبه (فردا) بجای آنکه درتاریکی وتنهائی اشك بریزیم درزیرآسمان‌بزرك‌که‌ماه‌وپروینش سالهاست نورافشانی میکند درکنار تربت پاك او (امامزاده عبداله) بناکامی و آرزوهای شیرین او اشك خواهیم ریخت .

پروین عزیز چه شدکه تاب تحمل نامهربانی های زودگذر زندگی را نداشتی و حتی کلمات شیرین فروردین دلبندت را نادیده‌گرفتی ؟ چه شدکه افسانه حیات رادرشیرینترین‌فصول وکتاب‌زندگی‌را دراولین صفحات‌آن برهم‌نهادی؟

عزیز از دست رفته مرك و دوری چهل‌روزه تو برای بازماندگانت بیك مسافرت تابستانی بیشتر شباهت داشت وشاید بهمین جهت‌است که فروردین تو هنوز چشم براه دیدن مادر است ولی افسوس‌که این تفکر کودکانه برؤیای زودگذری شبیه است و آنچه از این رؤیا بجای مانده غم مرك تواست‌که قیافه منتظر وغم‌آلود فروردین نازپرورده تو آنرا زنده مجسم‌میسازد.

عصر روزچهارشنبه (فردا) بیاد چهل‌روز دوری از پروین عزیز ، چهل روز غم مرك تو بار دیگر درخانه ابدی تو جمع میشویم .

عصر چهارشنبه سی‌ام مردادماه آنها که‌در حلول چهل روز مرك تو باالطاف عالیه انسانی خود بازماندگانت را درتحمل این مصیبت‌گرانبار یاری کرده‌اند درکنار خانه ابدی تو به‌آبادی‌خانه دل باز میپردازند اما فروردین تو که با مرگت بهار عمرش بخزان‌کشیده شده هنوز از سلامتی تو میپرسد .

خانواده‌های : نوری ـ فرمند

آ ـ۱۵۹۲۲

سپاسگزاری

از کلیه ذوات محترم و فرماندهان معظم بخصوص تیمسار ارجمند سرلشکر امیرصادقی و تیمسار سرتیپ مینوئی و جناب سرهنك‌دکتر انتظام و افسران و کارمندان دژبان قرارگاه‌کل که باتشریف‌فرمائی خود در مراسم ختم برادر اینجانب باعث‌تسلی خاطر آزرده فامیل مصیبت دیده شده‌اند قلبا تشکر و چنانچه بعلت تالمات شدید روحی درشرفیابی حضوری وتقدیم عرض تشکر غفلتی شده پوزش میطلبم

دکتر سیداحمد اصباح

آ ـ۹۷۳۹

تسلیت

بانهایت تاثر مصیبت وارده را بخانواده محترم شریف کاشانی بویژه به سرکار ستوان یکم ایرج شریف کاشانی تسلیت میگوئیم

سرگرد ریاحی ـ سرگرد شفقت ـ سروان جلالی ـ سروان انواریان ـ سروان‌کوکلانفر ـ ستوان‌یکم نبی‌ریاح ـ ستوان‌یکم سیاحتگر ـ ستوان‌یکم‌اسکندری‌ـ ستوان‌یکم امیری ـستوان یکم‌ارمی ـ ستوان‌یکم‌اتحادیه ـ ستوان‌یکم‌حاضر ستوان‌یکم صدری ـ ستوان‌یکم پرنده ـ ستوان یکم بهرامی ـ ستوان‌یکم هدایت ـ ستوان یکم دهمردشتی ـ ستوان دوم یوسفی ـ ستوان‌دوم غفوری ـ ستوان‌دوم‌شاملو ـ ستوان‌دوم‌میرهادی

آ ـ۹۷٤۷

جناب آقای علی‌اکبر فرورقی

هرچند باصنعت سیاق عبارات نمی توانم تاثر وتالم‌خاطر قلبی‌خود وهمکارانم‌را ازمصیبت وارده به عالیجناب وبانو تشریح وتحریر کنم . ولی چنان صواب مینماید که باین تلخ‌نویسی با عرض اینکه منهم مشترکا مهموم و مغموم‌هستم قناعت‌واز دربار ثامن‌الائمه بدرگاه حی‌قدیر برای فامیل شما اجر جمیل و صبر جزیل طلب کنم باپذیرش تسلی‌خاطر سرافرازم فرمائید

رئیس دبیرستان بختیار ـاقدس سهام‌لشکری

آ ـ ۹۷۷۵

تیمسار سرتیپ حمیدی فرماندهی‌معظم دانشگاه پلیس

افسران و کارمندان و دانشجویان وماموریـن دانشکده افسری شهربانی مصیبت وارده را به‌آن تیمسارمعظم تسلیت عرض نموده بقاء و سعادت خانواده محترم را از درگاه ایزد متعال خواستارند .

سرپرست ومعاون دانشکده افسری‌شهربانی‌ـ سرگرد خالق‌پناه

آ ـ۱۸۹۳۲

جناب آقای عبداله شاه‌امیری
ریاست قسمت ممیزی حسابها

کارکنان قسمت ممیزی حسابهای سازمان برنامه باتاثر و تاسف عمیق مرك جانکاه جوان ناکام آقای‌مهدی‌شاه‌امیری‌را بجنابعالی‌وخانواده های محترمی که دراین مصیبت عزادار شده‌اند تسلیت میگویند .

بقیه آگهیهای ترحیم وتسلیت درصفحه ٤

همین هفته

دبستان آریو ARIOSCHOOL
موسسه نمونه درایران ـ بامعلمین ایرانی‌وآمریکائی
خیابان شاهرضا ـ چهارراه پهلوی. خیابان رشت پلاك ٤ تلفن ٤٧٩٥٢

بیماریهای آمیزشی ـ مجاری ادرار ـ سستی و ناتوانی‌مردان‌ـخیابان‌صفی‌علیشاه‌ـدکتریحیی‌صدری

نمونه یکتا
باشگاه تابستانی
کودکستان‌ـ دبستان ودبیرستان دخترانه ودبستان پسرانه (درمحل‌مجزا)
همه روزه از ساعت ۸الی ۱۲ نام نویسی میشود .
نشانی خیابان شمیران‌ـ باغ‌صبا‌ـ خیابان‌ملك ـخیابان میرهادی‌تلفن۷۰۲٦۸
رئیس مؤسسات نمونه یکتا حشمت‌بیگدلی‌آذری

دبستان ملی دخترانه شیوا
بسر پرستی پروین دولت آبادی
خیابان امیرآباد نصرت شماره ۹٤
تلفن ٦۱۱٦٤۲ وسیله ایاب و ذهاب فراهم است
۲ـ۱۰ آ ـ۸۹٤۳

اطلاعات کودکان منتشر شد

تذکر لازم
خانواده غفاری اراکی باطلاع دوستان و آشنایان میرسانند که آقای پرویز غفاری اراکی سلامت‌هستند و آگهی ترحیم دیشب‌مربوط به شخص دیگری‌که تشابه اسمی داشته است میباشد

کودکستان و دبستان ایران سوئیس
باطلاع اولیاء محترم اطفال میرساند دفتردبستان از روز شنبه دوم شهریور همه روزه از ساعت ده صبح الی یك بعدازظهر برای ثبت‌نام کودکان‌بازاست
آدرس: خیابان کاخ جنوبی ٤۱۹
۱ـ٦ آ ـ۱۵۸۲٤

باباطاهر عریان
بتصحیح مرحوم وحید دستگردی
که کاملترین نسخه باباطاهر است. این مرتبه با چاپی بسیار نفیس و خط نستعلیق زیبا و۳۵٤ عدد تابلوهای نقاشی و٦۱ تصویر مینیاتورر نگین‌ازشاهکار های استاد هنرمند تجویدی بوسیله
موسسه مطبوعاتی علمی
انتشار یافته است
این کتاب نفیس را ببهای ۹۰ ریال از کتابفروشیهای معتبر در تهران و شهرستانها خریداری فرمائید .
موسسه مطبوعاتی علمی ـ ناصرخسرو‌ـ شاه‌آباد
۱ـ۳ آ ـ۱٤۰۲۸

درمان بیماریهای مقاربتی مجاری ادرار وزنان (باسرویس مجزا)
درمانگاه دکترشفا چهارراه‌حسن‌آباد روبروبیمارستان سینا

برای استفاده دانشجویان دانشگاههای ایران
کتاب راههای پیشرفت اقتصادی و کتاب رشد اقتصادی
تصنیف سه نفرازمشاهیراستادان اقتصاد آمریکا
باترجمه فاضلانه
حسین فرهودی نماینده سابق مجلس شورای ملی
ازطرف کتابخانه ابن سینا تجدید چاپ میشود

درمان قطعی سوزاك تازه وکهنه و تقویت قوای تناسلی دکتر عباس جناب زاده دارای گواهینامه از دانشکده طب فرانسه ـ خیابان منوچهری مقابل کوچه ژاندارك اول کوچه‌مهران صبح و عصر

نهرو در پارلمان هند استیضاح شد

*** موج اعتصاب در هند بالا میگیرد و کارگران بنادر بمبئی نیز بکارگران اعتصابی شهرداری پیوستند**

بمبئی - رویتر - آسوشیتد پرس - ۱۲ هزار نفر از کارکنان بنادر برای پشتیبانی از اعتصاب ۳۰ هزار نفر از کارگران شهرداری ها به آن ها پیوستند . گفته می شود ۲۳ هزار نفردیگر ازکارگران بنادر به اعتصابیون خواهندپیوست ضمنا دیروز اعتصاب اولین قربانی خودرا که یك بچه فیل در باغ وحش بودداد. اعتصابیون گفتندکه بچه فیل براثر عدم توجه مرده‌است

*** غیرقانونی**

بهرحال دولت هند اعتصاب را غیر قانونی اعلام کرده و از روزدو شنبه گذشته پلیس صد ها نفر را بازداشت نموده است . در عین‌حال که اعتصاب کارگران ادامه دارد مسائل دفاعی هند نیز در مرکزتوجه مخصوص است .

دیروز نهرو در پارلمان اظهار داشت که انتظار میرود ما بتوانیم بمنظور تقویت بنیه دفاعی خودلوازم وتجهیزات بیشتری ازخارج دریافت داریم.

گزارشات رسیده حاکی است که شوروی موشك های ضدهوائی و چك اسلواکی نیز کارشناس و تجهیزات جنگی در اختیار هند خواهند گذاشت .

*** تقویت بنیه دفاعی**

دولت هند و نهرو اکنون بیش از همه چیز درصدد تقویت وسائل دفاعی هند هستند تا در صورت تهاجم چین کمونیست قادر بمقابله باشند .

دولت هند تاکنون تعدادی هواپیما و هلیکوپتر ازشوروی و کانادا و فرانسه وامریکا دریافت داشته است .

بعلاوه ایالات متحده به زودی تجهیزات لازم برای نصب ایستگاه های رادار در هند به آن کشور حمل خواهد کرد .

هواپیما های جت آمریکائی و انگلیسی اکنون در هند استقرار یافته اند . طبق قرار دادی که میان هند و دولت های امریکا و انگلیس انعقاد یافته در صورت حمله هوائی چین به خاك هند نیروی هوائی امریکا و انگلیس دردفاع از خاك هند شرکت خواهند جست

احزاب مخالف نهرو در برابر پارلمان هند دست به تظاهر زده و استعفای نخست‌وزیر هند را خواستار شدند.این عکس صحنه‌ای از تظاهرات را نشان میدهد .

*** استیضاح**

پاندیت نهرو نخست وزیرهند برای نخستین بار پس از ۱۶ سال که بسمت نخست وزیر هندانتخاب گردید باید باستیضاحی که ازطرف گروه مخالفین‌به پارلمان تسلیم‌شده پاسخ گوید

رهبری مخالفین نهرو را کریپالانی بعهده دارد که در کابینه اول نهرو سمت وزارت خواربار داشت

کریپالانی طی نطق یك‌ساعته‌ای که امروز ایراد نمود شدیدا بسیاست داخلی و خارجی نهرو حمله‌ور شد وی گفت حکومت هند کشور رابه ورشکستگی اقتصادی و نابودی اخلاقی سوق داده است درحالی که هند باید باتهدید چین مقابله کند .

*** فریاد اعتراض**

وی گفت ملت هند اعتماد خود را به حکومت نهرو از دست داده است واینك فریاد اعتراض ازتمام نقاط کشوربرخاسته است.مخالفین نهرو را بدان جهت که امنیت سر زمین هندرا در برابر تجاوز چین تامین نکرده است شدیدا مورد حمله قرار دادند ،مخالفین نهرو اعلام کردند پس از سقوط وی انتخابات عمومی‌صورت‌خواهد گرفت و حکومتی که از اعتماد ملت برخوردار خواهد شد زمام امور را در دست می گیرد . بحث پیرامون استیضاح از دولت نهرو سه روز طول می کشد که‌بیشتر درزمینه‌امور دفاعی خواهد بود .

محافل مطلع اظهار میدارند که علت عمده مشکلات نهرو حمله چینی هابه این کشور است که اساس سیاست داخلی‌و خارجی اورا متزلزل ساخته و نهرورا زیر آتش مخالفان‌قرار داده است. باضافه نهرو مجبور است برای مقابله‌با چینی‌ها مقدارمعتنابهی‌ازبودجه های اقتصادی را صرف خرید تسلیحات و ساختن کارخانه های اسلحه سازی کندو این امر وضع اقتصادی‌و مادی مردم را بدتر میکند

ازطرف‌دیگروضع کمونیستها نیز پس از حمله چین به هندبه‌وخامت‌گرائیده عده زیادی از آنها بازداشت‌شده‌اند.

۲ راهبه و ۱۳ دانش آموز ویت نامی

آمادگی خودرا برای‌خودکشی در آتش اعلام کردند

سایگون -۱۹ اوت- آسوشیتد پرس -یونایتدپرس -رویتر - کار اختلاف بین بودائیهای ویت‌نام و دولت سایگون بالاگرفته است تا آنجا که برخی از ناظران سیاسی آنرا بااختلافات کمونیست‌ها و ناسیونالیست های ویتنام که منجر به‌تقسیم آن کشور بدو قسمت گردیدمقایسه میکنند.

تهدید بخودکشی

روزیکشنبه مجددا تظاهرات‌وسیعی در سایگون‌ازطرف بودائیها بعمل آمد. دونفر ازرا هبه‌های بودائی امروز اعلام‌داشتند که بعنوان اعتراض باعمال ضدمذهبی دولت ویتنام جنوبی بزودی خودرا آتش خواهندزد.

یکی از این راهبه‌ها مادربوك هوی دانشمند ویتنامی است . بوك‌هوی در کمیسیون انرژی اتمی ویتنام خدمت میکندودیگری بانودیو کنك میباشد که از بستگان‌نزدیك یکی از مقامات عالی‌رتبه پلیس مخفی ویتنام جنوبی است .

برخورد خونین

قرار است در شهر هیواز طرف بودائیها تشییع جنازه رسمی از یکی‌از زهبران بودائی که روزجمعه خودرا آتش‌زد بعمل‌آید وجنازه‌وی بمعبدی در دو کیلومتری شهرحمل شود.

تاکنون‌سیزده دانش‌آموزبودائی در شهر هیوداوطلب شده‌اند که بعنوان اعتراض باقدامات دولت خودکشی نمایند.

خروشچف میخواهد یوگسلاوی را باردوی شرق بازگرداند

بلگراد- ۱۹ اوت- آسوشیتدپرس رویتر -خبرگزاری فرانسه -برای هفتمین‌بارپس از ماه ژوئن ۱۹۵۵ مارشال تیتوامروزبانیکیتاخروشچف نخست‌وزیر شوروی ملاقات میکند.

نخستین دیدار جنبه آشتی‌کنان داشت و پس ازخ روج یوگسلاوی از کمینفرم که درسال ۱۹۴۸ روی داد صورت گرفت . تیتو در ژوئن ۱۹۵۶ در مسکو با خروشچف ملاقات کرد. ملاقاتهای بعدی در سپتامبر ۵۶ اکتبر ۵۶، اوت۱۹۵۷ نوامبر ۱۹۵۷ و ۶۰و۶۱ و۶۲صورت گرفت.

دیداری که امروز خروشچف از تیتو بعمل‌می‌آورد حائز اهمیت‌است پایتخت یوگسلاوی شدیدا خودرا آماده کرده است‌تااز نخست‌وزیر شوروی استقبال گرمی بعمل‌آورد. خروشچف ضمن سفربه‌یوگسلاوی از کارخانجات آن کشور دیدن کرده وباکارگران یوگسلاوی نیز تماس حاصل میکند .نخست‌وزیر شوروی روز پنجشنبه به‌اسکو پلیه خواهد رفت‌که زلزله اخیر آنرا ویران‌ساخت.

ازدیروز تمام خیابانهای بلگراد تزئین شده ودرطول‌مسیرخروشچف ازفرودگاه به‌شهر تصاویر بزرك از خروشچف وتیتو نصب گردیده است .

■ سه موضوع

جرایدیوگسلاوی ضمن‌استقبال از سفر خروشچف‌ازمردم‌خواسته‌اند تااز میهمان‌خود استقبال گرمی بعمل‌آورند.

منابع موثق خاطرنشان میسازند هدف اساسی سفرخروشچف به یوگسلاوی از اینقرار است.

۱- مناسبات شوروی و یوگسلاوی باچین درفردای شکست کنفرانس چین وشوروی.

۲- کوشش تازه شوروی برای بازگردانیدن یوگسلاوی باردوگاه سوسیالیستی بخصوص از جنبه اقتصادی .

۳- مناسبات بین احزاب کمونیست ویوگسلاوی .

احتمال تشکیل کنفرانس سران در سازمان ملل

واشنگتن -۱۹ اوت - خبرگزاری فرانسه - در واشنگتن شدیدا شایع شده است که هنگام تسلیم متن قرارداد منع آزمایشهای اتمی بمجمع عمومی دوره اجلاسیه آینده سازمان ملل‌متحد نیکیتا خروشچف ، هارولد مك‌میلان وپرزیدنت کندی درواشنگتن بایکدیگر ملاقات خواهندکرد .

یکی‌از جراید بزرك واشنگتن در این‌زمینه‌مینویسد مك‌میلان،خروشچف هنگام گشایش دوره اجلاسیه آینده سازمان ملل متحد به نیویورك سفر خواهندکرد و این فرصتی خواهدبود که کنفرانس سران باشرکت رهبران سه‌کشورامریکا، شوروی‌وانگلستان تشکیل شود .

■ معلوم نیست

ریچاردفیلیپ سخنگوی وزارت امور خارجه امریکا درپاسخ سئوال‌روزنامه نگاران پیرامون این خبرگفت هنوز اطلاعاتی‌نداردکه بتواند سفرپرزیدنت کندی را به نیویورك تائید کند -وی افزود هیچ‌یك از سران دولتهای‌ذینفع نیز بیاناتی ایراد نکرده‌اند که بتوان گفت آنها مصمم‌اند به نیویورك سفر کنند .

از طرف دیگر یك سخنگوی‌سازمان ملل‌متحد در پاسخ روزنامه نگاران گفت اطلاعاتی ندارد که بتواند مؤید سفررهبران‌سه‌کشور امریکا،انگلستان و شوروی به‌نیویورك باشد .

دردسر اشراف انگلیس

لندن - ۱۹ اوت - یونایتد پرس- داستان رسوائی پروفیومو وخودکشی دکتروارد‌پرده اززندگی فضاحت آمیز اشراف انگلیس برداشته است و برخلاف سابق دیگر کلوبهای شبانه و مجامع عمومی مقدم لردان و اشراف انگلیسی را استقبال نمیکنند . اکنون اشراف دچارمشکلات زیادی‌شده اند و دیگر دوستان زیادی در محافل آنها حضور نمی یابند .

از فردا صبح در سینماهای رکس

تراس سالن

امپایر-سانترال-ب.ب

برای اولین مرتبه

استروکف

بکارگردانی: تورژانسکی (کارگردان روسی)

محصول مشترك ۱۹۶۳ امریکا - فرانسه - ایتالیا

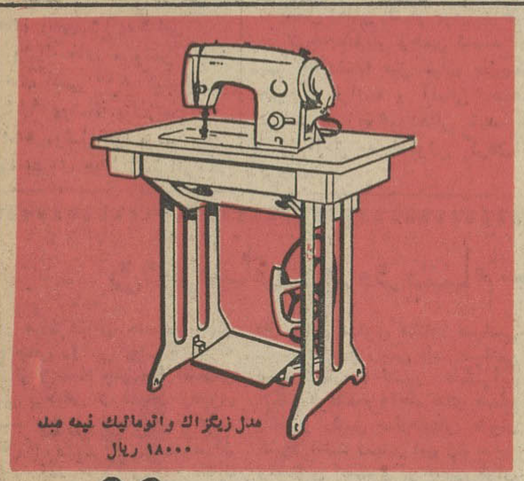

چرخ خیاطی کهلز آلمان

زیگزاگ وگلدوزی تمام اتوماتیک

شاهکار صنعت آلمان باشرایط استثنائی در اختیار شماست

KÖHLER

بدون پیش قسط

باقساط ماهانه فقط صد تومان

چرخ خیاطی کهلر صدها نقش بدون تعویض پایه و دیسك بطور خودکار انجام میدهد. برودری‌دوزی-گلدوزی - جا تکمه و تکمه‌دوزی - ژور زدن -کردونه -پاك‌دوزی - دوخت دانتل - پولك دوزی - رفوکردن - دوخت روی‌کش باف - قلاب دوزی - دوخت منوگرام - تیکه دوزی - پنبه دوزی و انواع جالب دوخت زیگزاك و ده‌ها از این قبیل را بآسانی و بدون سرپرست با چرخ خیاطی کهلر انجام خواهید داد.

نمایشگاهها

خیابان شاهرضا - پیچ شمیران - روبروی بیمارستان زنان

بازار - خیابان بوذرجمهری - پاساژ نیکپور

خیابان فردوسی - روبروی بانك ملی ایران - ساختمان امینی

سرویس وتعمیرات ولوازم یدکی مجانی است

بخریداران چرخهای خیاطی کهلر کارهای هنری خیاطی مجانا تعلیم داده میشود

آوازه

برنامه آینده سینما های

پلازا-سعدی-رویال وشیراز سینماسعدی

برای اولین بار کشورهای انگلستان و اسرائیل یك فیلم باارزش را عرضه مینمایند

تپه ۲۴ جواب نمیدهد

بانضمام فیلم: تپه ۲۴ جواب نمیدهد

جریان مشروح محاکمه وجنایات آدولف آیشمن نمایش داده خواهدشد

برای رفاه حال عموم بهای بلیط هردو فیلم معمولی است

سوریه نیروی توپخانه بمرز اسرائیل فرستاد

دمشق- آسوشیتدپرس ـ امروز از دمشق گزارش رسید که یك هیئت نظامی عراقی برای مذاکره با مقامات سوریه پیرامون وقایع اخیر مرزی آن کشور با اسرائیل وارد دمشق شده است.

دولت سوریه اعلامیه رسمی کوتاهی دراین باره انتشار داده است. طبق اعلامیه مذکور هیئت نظامی عراقی به سرپرستی سرتیپ هوائی حودان تقریطی برای مذاکره نظامی وارد سوریه شده‌اند

تل‌آویو- یك سخنگوی ارتش اسرائیل امروز اعلام داشت که یکی از خرابکاران عرب در درباشاما، بوسیله نیروهای اسرائیلی کشته شده و یك نفر دیگر از آنها زخمی شده‌است.

منابع وابسته به ارتش اسرائیل در این باره می افزایند که پس ازشش ماه آرامش مقامات اداره جاسوسی مصر مجددا شروع به اعزام خرابکار و جاسوس به خاك اسرائیل کرده‌اند.

سه نفر از عمال آنها درماه گذشته و دو نفر درماه جاری بازداشت شده‌اند

اورشلیم- اسرائیل ـ ۱۹ اوت- یونایتد پرس ـ دولت اسرائیل امروز به کمیسیون آتش بس سازمان ملل متحد اطلاع داد که نقل و انتقالات واحد های ارتش سوریه در کنار مرز های اسرائیل وضع مخاطره‌آمیزی بوجود آورده است.

روزنامه های اردن گزارش داده‌اند ارتش سوریه به ساکنین دهات مناطق مرزی اسرائیل اخطار کرده است که از محل خود نقل مکان نمایند و نیرو های توپخانه سوریه نیز در این نقاط مستقر شده‌اند.

ملك‌حسین پادشاه اردن اظهار داشت که ملت اردن بدون شك برای باز گرداندن فلسطین وارد نبرد خواهد شد و اکنون اردن علاقمند است ارتش و تجهیزات خود را برای انجام این امر آماده نماید.

٦١ کشور قرارداد مسکو را امضا کردند

*** آلمان غربی نیز دیروز قرارداد را امضا کرد و اعلامیه‌ای صادر نمود**

بن- ۱۹ اوت ـ خبرگزاری فرانسه- آسوشیتدپرس ـ حکومت آلمان غربی امروز قرارداد محدود منع آزمایشهای اتمی را درمسکو ـ لندن وواشنگتن امضاء کرد.

درمسکو گونترشل نماینده آلمان غربی قرارداد منع آزمایش های اتمی رابدون‌آنکه کلمه‌ای حرف بزند امضاء کرد.

این نخستین بار است که نماینده کشوری بدون اداء حتی چند کلمه قرارداد مسکو را امضاء می کند.

■ نزدیکترین متفق

معاون وزارت امور خارجه امریکا هنگام اجرای مراسم امضاء قرارداد در واشنگتن گفت آلمان غربی یکی از نزدیکترین و صمیمی ترین متفقین امریکا است هاریمن اظهار امیدواری نمود که سرانجام تمام کشور هااین قرارداد را امضاء کنند.

آلمان غربی شصت ویکمین کشور امضاء کننده قرارداد مسکو میباشد.

پس ازاعلام امضاء قرارداد مسکو در سه پایتخت امریکا، شوروی و انگلستان حکومت آلمان غربی اعلامیه‌ای صادر کرد.

■ نخستین گام

دراین اعلامیه گفته شده است حکومت آلمان فدرال هدف قرارداد مسکورا که مانع از فرود آمدن مواد رادیو اکتیو می گردد و برای بشریت امری نیکو است میستاید.

حکومت آلمان غربی امیدواراست که قرارداد محدود منع آزمایش های اتمی نخستین گام به طرف خلع سلاح عمومی‌جهانی باشد و تشنجات سیاسی که موجبات نگرانی ملت آلمان را فراهم می سازد برطرف سازد.

دراین اعلامیه خاطرنشان شده است حکومت آلمان غربی تنها حکومت آلمان است که آزادانه انتخاب شده و حق دارد از جانب تمام ملت آلمان سخن براند. ملت آلمان پس از ۱۸ سال جدائی حق دارد که وحدت خود را بازیابد.

حکومت آلمان فدرال که حق دارد منافع ملت آلمان را محافظت کند با امضاء قرارداد مسکو اعلام میدارد که هیچ حکومت دیگری‌را به عنوان‌حکومت آلمان نمی شناسد و نمی تواند ناحیه اشغالی شوروی را به عنوان یك حکومت آلمان قبول کند.

سفیر کبیر آلمان غربی در واشنگتن هنگام امضای قرار داد منع آزمایش ها ی‌اتمی. اورل هریمن معاون وزارت خارجه امریکانیزدر عکس دیده‌میشود. عکس رادیوئی اطلاعات

دزدان انگلیسی بخارج گریخته‌اند

*** اسکاتلند یاردچندبسته خالی دیگر پیدا کرد و بکاوش خود ادامه میدهد**

لندن ـ ۱۹ اوت - یونایتد پرس خبرگزاری فرانسه ـ پلیس لندن همچنان درجستجوی‌بقیه باندراهزنان ترن پستی گلاسکو ـ لندن است.

اسکاتلند یارد دیروز حومه دورکینگ را مورد بازرسی قرار داد.

در لندن نیز پلیس خانه های زیادی را مورد بازرسی قرار داده است اما هنوز از نتایج این‌تحقیقات اطلاعی در دست نیست.

* در کشتی

پلیس انگلستان اینك نام چهارتن از راهزنان را بخوبی میداند. این چهار تن از ۱۵ روز قبل-تاکنون‌بخانه خود مراجعت نکرده اند. **(برنارد ورشیا) ٤۷ ساله متخصص برق امروز اعلام کرد من‌میدانم که پولهای‌دزدیده شده از ترن پستی گلاسکو - لندن در کجا پنهان شده است. وی‌افزود بکمك باندولی که دارم توانستم‌محلی که دزدان پولها را پنهان کرده اند بیابم.**

وی گفت بنظر او پولها روی یك کشتی است که اینك در دریای مانش در حرکت است!

* قرارگاه

از طرف‌دیگر مالك خانه ای که دزدان آنجا را مرکز ستاد خود قرار داده بودند و باشغال اسکاتلند یارد درآمده امروز اعلام کرد پس از آنکه پلیس دست از محاصره خانه او برداشت ورود برای عموم باین خانه درازاء پرداخت دو شلینگ و ٦ پنس آزاد خواهد شد زیرا هزاران تن از مردم انگلستان مایلند قرارگاه دزدان قرن را از نزدیك به بینند. اسکاتلند یارد اعلام کرد امروز یك کامیون که بنظر میرسد دزدان از آن استفاده کرده اند کشف کرده است.

* بسته‌های خالی

مقامات اسکاتلندیارد امروز اعلام داشتند که پلیس یك واگن متحرك متروکه را که دزدان از آن بعنوان مرکزموقت‌عملیات خود مورد استفاده قرار داده‌اند مورد بازرسی قرار داده است.

گزارش های رسیده حاکی است که پلیس (دومین) واقع در ایرلند چهاربسته خالی که مبر بانك لندن برروی آن خورده بود پیدا کرده‌اند.

مقامات کارآگاهی دومین اطلاع میدهند که بسته های بانکی مذکور در اتومبیلی که برای شستشو بیك کارگاه‌واردشده بود کشف شده‌است.

تصورمیرود که‌دزدان قطارانگلستان را ترك نموده و بخاك ایرلند فرار کرده باشند.

پالایشگاه کوبا بمباران‌شد

هاوانا ـ مطبوعات هاوانا اعلام کردند. یك هواپیمای ناشناس دیروز انبار نفت پرتوکاسیلدا را در ساحل جنوبی ایالت لاس‌ویلاس بمباران کرد.

بدنبال بازداشت‌های ٤۸ ساعت گذشته ترکیه:

حکومت نظامی تمدیدشد

آنکارا-۱۹ اوت ـ خبرگزاری‌فرانسه مجلس ملی ترکیه امروز با اکثریت زیاد تصمیم حکومت ترکیه را در تمدید دو ماه دیگر حکومت نظامی تصویب کرد.

فعالیت پلیس و سازمان امنیت‌ترکیه جهت باز داشت افراطیون همچنان ادامه دارد پلیس ترکیه موفق گردید یك سازمان مخفی و همچنین عده‌ای از عوامل افراطی چپ را باز داشت‌کند

از۱۷۲تنی که روز یکشنبه‌بازداشت شدند ۳۸ تن همچنان در بازداشتگاه بسر میبرند و۱۳٤ تن پس از بازجوئی آزاد شدند.

مقامات دولتی اعلام نمودند که بازداشت شدگان بنفع ۱۵۱ نفری‌که در کودتای نافرجام ۲۰ و۲۱مه‌گذشته شرکت داشتند فعالیت میکردند.

محاکمه این عده روز شنبه گذشته‌در ماماك‌باتمام رسید و دادگاه نظامی‌روز پنجم سپتامبر آینده رای خود راصادر میکند.

■ پخش اوراق

اعضای سازمان مخفی که توسط‌پلیس ترکیه کشف گردید متن پلی کپی شده دفاع طلعت آیدمیر رهبر کودتای ۲۰و ۲۱ مه را در دادگاه نظامی پخش میکردند. بنظر میرسد باز داشت شدگان دریك دادگاه نظامی‌مخصوص محاکمه شوند.

هر چند که هنوز نام بازداشت شدگان اعلام نشده اما بنظر میرسد پروفسور پریمان کامبل مدیر سابق مرکز تحقیقات سرطان ترکیه اینك در باز داشت بسر میبرد.

علاوه براین عده چند نفر نیزاز افراطیون چپ بازداشت شده‌اند و اسنادی نزد آنها بدست آمده‌است.

■ تائید کرد

وزیر دفاع ترکیه الهامی سنکار امروز هنگام طرح لایحه دولت در باره تجدید حکومت نظامی در سه شهر ترکیه در پارلمان آن کشور تائیدکرد که عده ای از جمله چند نفر از افراطیون چپ و خرابکاران بازداشت شده اند.

وزیر دفاع افزود که البته عده ای از دستگیر شدگان پس از بازجوئی آزاد خواهند شد ولی مشارالیه در باره تعداد دقیق بازداشت شدگان سخن نگفت.

خبرگزاری آلمان از آنکارا گزارش میدهد که علی ایبار رهبر حزب‌کارگر ترکیه و چند نفر نیز جزو بازداشت شدگان هستند.

زرادخانه اتمی آمریکا

نیویورك ـ ۱۹اوت ـ خبرگزاری فرانسه ـ مجله تایم در آخرین‌شماره‌خود مینویسد زراد ـ خانه اتمی امریکا به آن اندازه قابل اهمیت است که امریکا را قدرتمند ترین کشور درطول تاریخ بشر ساخته است تایم می نویسد زرادخانه اتمی امریکا شامل‌سلاح هائی باین‌شرح است:

۱ـ موشك های اطلس قاره‌پیما که مجهز با بمبهای اتمی ٥ مگاتنی هستند.

۲ـ موشك های تیتان مجهز به دماغه های اتمی ۱۰ مگاتنی

۳ـ موشك های مینوتمن مجهز بدماغه های اتمی ۸۰۰ کیلوتنی

٤ـ ۱٤٤ موشك پولاریس

٥ـ ٤۰۰ موشل هوا بزمین

بعلاوه نیروی هوائی‌استراتژیکی امریکا دو هزار بمب ده مگاتنی در اختیار دارد.

تایم می نویسد قدرت‌مندترین سلاح امریکا بمبهای ۲٤ مگاتنی هستند که توسط ۹۳۰ ـب ٥۲ حمل می شوند.

شوروی دو سفینه را درفضا بهم وصل میکند

لندن ـ ۱۹ اوت ـ یونایتد پرس- رادیو مسکو اظهارداشت که شوروی در نظر دارد دو سفینه فضائی را در آینده‌نزدیك در جو زمین بهم وصل کند.

رادیومسکو گفت پرواز پوپویچ وآندریان نیکلایف و بیکوفسکی وترشکوا قسمتی از این برنامه بوده است. رادیو مسکو گفت در دفعات پیش فقط نزدیك‌شدن سفینه ها بیکدیگر آزمایش شد ولی این بار سعی خواهد شد که سفینه‌ها بیکدیگر وصل‌شوند باید به زودی منتظر این کاربود

در بلژیك ٤۱ نفر مجروح شدند

بروکسل ـ آسوشیتدپرس ـ پلیس گزارش داد که دسته های تروریستی یك نارنجك به‌رستورانی که محل اهالی کنگو بود انداختند ودر نتیجه ٤۱نفر زخمی شدند. در شهر «اوستند» نیز میان بلژیکی هائی که فرانسه و آلمانی صحبت میکنند، زدوخوردهائی شد که پلیس موفق به خاموش کردن‌آن گردید.

خلاصهٔ اخبار

✠ **ایروین** ـ دو هواپیمای بمب‌افکن امریکا که هرکدام آنها سه نفر سرنشین داشتند هنگام پرواز در هوابایکدیگر تصادم کردند وهردو سرنگون شدند.

✠ **لندن** ـ امروزروزنامه دست‌راستی دیلی اسکچ ادعا کرد که شوروی هواپیماهائی نظیر یو ـ ۲پرفراز چین میفرستد و این امر نشانه آنستکه خروشچف واقعا از وضع چین نگران است.

✠ **مسکو** ـ روزنامه پراودا از وضع توزیع‌سبزیجات در شوروی‌انتقاد کرد و گفت در مغازه بعضی از شهر هائی که در مجاورت آنها سبزی کاشته میشود، نمیتوان سبزی پیدا کرد.

✠ **مسکو** ـ شوروی برای کمك به آسیب دیدگان زلزله اسکوپلیه‌یك کارخانه تخته‌بری باین شهر هدیه کرد.

✠ **امان** ـ ملك حسین پادشاه اردن اعلام‌داشت که دولت اردن درنظر دارد تمام کوشش خود را برای تقویت نیرو های این کشور بکار برد ولو اینکه برای اجرای این برنامه مجبور شود از بعضی طرحهای اقتصادی خود صرف‌نظر کند.

✠ **برازاویل** ـ دولت کنگو شروع به تحقیق در باره میلیونها فرانکی کرد که از خزانه مفقود شده است.

✠ **لندن** ـ ۱٥۰ هزارکارگر ساختمانی انگلیس ازجمله در عمارت شماره ۱۰ داوننینگ استریت که مقر نخست وزیر است دست از کار کشیدند. کارگران درخواست اضافه مزد دارند.

✠ **هنگ‌کنگ** ـ روزنامه هنگ‌کنگ استاندارد نوشت که چینی ها شورشی‌رادر ایالت«جیونیوونك» با کشتن ٤۰۰ نفر خاموش‌کردند.

✠ **مسکو** ـ یك هیئت رقص و آواز چینی وارد مسکو شد و مدت ٦ هفته در شهر های شوروی‌نمایش خواهد داد.

✠ **مسکو** ـ معاون پارلمان آلمان‌غربی برای یك دیدار دو هفته ای وارد شوروی شد

✠ **داکا** ـ تمیزالدین‌خان رئیس‌مجلس ملی پاکستان امروز صبح در بیمارستان نظامی داکا در سن ۷٤سالگی‌براثر یك‌بیماری ریوی درگذشت.

✠ **هازلتن** ـ دسته‌های‌نجات میکوشند سه‌کارگر معدن را که براثر ریزش معدن بیش از پنج روز است در زیر زمین مانده اند نجات‌دهند.

دورنمای تیره ویتنام جنوبی

در میان مناطق حساس جهان هیچ جائی را نمی توان یافت که به‌اندازه‌ویت‌نام جنوبی ازآشفتگی و بی برنامگی و فقدان رهبری درست رنج ببرد. این کشوری است که به برکت بیش از دو میلیارد دلار کمك امریکا تا دندان مسلح شده است، در واحد های مختلف نیرو هایش ۳۰۰ هزارمرد مسلح به نبرد اشتغال دارند، ۱٤ هزار افسر و سرباز و خلبان امریکائی به یاریش شتافته‌اندو عملا در گیر مبارزه شده اند، خزانه داری امریکا بطور متوسط روزی‌یك میلیون دلار در این‌کشور می ریزد، همه اینها در برابرچند هزارجنگجوی‌غیر منظم کمونیست که عموما با تفنگهای قدیمی یا سلاحهای ساخت خود مجهزاند و سلاحهای نوین خود را بیشتر ازواحد های ویت نامی به غنیمت می برند و در یك سال گذشته باهمه‌مساعی امریکائیان تعدادخود را از ۱٥ هزار به ۲٥ هزار تن رسانده اند.

در نظر اول شاید این نکته باورنکردنی‌به‌نظرآید که‌جنگجویان ویت‌کونگ بدین گونه در برابر این‌سیل مردان‌و ماشینها پایداری می کنند و حتی برقدرت خود می افزایند. اما هرکس در نظام حکومتی ویت‌نام جنوبی بررسی کند علت را زوددرخواهد یافت. ویت‌کونگ متحدی بهتر از رژیم نگودین دیم ندارد. به یاری‌همین رژیم است که در پنج سال جنگ سخت‌ویت‌نام را به آستانه سقوط کشانده است، مگر آنکه اکنون امریکائیان با همه نیروی شگرف خود به جلوگیری از آن کمر بسته اند.

حکومت ویت‌نام جنوبی نمونه کامل حکومتی است که از مردم بدور، از «کارآئی» عاری و از رهبری الهام دهنده کشور عاجز است. خویشاوند پرستی و خود کامگی در آن به نهایت رسیده است. یك برادر رئیس جمهور اسقف‌کاتولیك شهر«هوی» است، برادر دیگر به سنت اجداد ـ «ماندارین» خود ویت‌نام مرکزی را به استبداد اداره می کند. برادر دیگری سفیر لندن است و باز برادر دیگری مشاور سیاسی رئیس‌جمهورو رئیس پلیس‌سیاسی ومرد شماره ۲ کشور. همسراین برادر فرمانده واحد های مسلح زنان و رئیس سازمانهای بانوان کشور است و پدر این زن سفیر واشنگتن است و بر همین قرار.

در انتصابات کشوری و لشکری ویت‌نام‌شرط اصلی نه شایستگی بلکه وفاداری به خانواده حاکم است. افسرانی که بیش از حد لیاقت نشان دهند مقام خود رااز دست‌می دهند. کوچکترین‌حرکات نظامی‌بایداز کاخ ریاست‌جمهوری جواز بگیرد. هماهنگی در میان نیست، ابتکار وجود ندارد، کارها هر چه فوری باشد روز ها عاطل می ماند، سلسله‌مراتب در هیچ مرحله رعایت نمی‌شود، زیر دستان را تشویق می کنند که از بالای سر روسای خود با کاخ‌ریاست جمهوری‌تماس بگیرند حتی‌اموروزانه مربوط به برنامه کمك وسیع امریکا باید به‌شخص رئیس جمهور رجوع شود. سفیر امریکا برا ی‌انجام کوچکترین کار ها پیوسته بین سفارتخانه و کاخ ریاست جمهوری روان است.

پیداست که چنین حکومتی کمترین درجه آزادی و مداخله مردم را در سرنوشت خود تحمل نمی‌کند، مجلس مهرلاستیکی‌است و قانون اساسی بازیچه است. رئیس جمهور به ندرت از کاخ خود بیرون می آید و بهیچ کس جز افراد خانواده اش اعتماد ندارد و دنیا را از دریچه‌چشمان تنگ آنان می بیند رژیم نگودین دیم کار های نمایانی نیز کرده است. اصلاح ارضی پردامنه، جادادن به یك میلیون پناهندگان ویت‌نام شمالی، اجرای برنامه دهکده های استراتژیك که اکثر جمعیت روستائی ویت‌نام جنوبی را درمراکز نسبتامستحکم و قابل دفاع گرد آورده و از آسیب پذیری آنان در برابر حملات کمونیست‌ها کاسته‌است. همچنین حقوق مدنی و اجتماعی به زنان اعطا کرده است.

با آنهمه حکومت همچنان متزلزل‌است زیرا از پشتیبانی مردم بهره ای ندارد. مردم در فسادناپذیری‌شخص رئیس‌جمهور تردید ندارند. اما حکومت او فاسد است و مخالفان حق‌دارند اگر دیکتاتوری نالایق را غیرقابل تحمل می دانند و اکنون که با همه فشار هانگودین دیم نمیتواند کشور را بدرستی اداره کند خواهان آزادی بیشتر و مداخله دادن مردم در امور عمومی‌هستند

ازآنجا که نگودین دیم هرراهی را برتحولات مسالمت جویانه بسته است، مخالفان چاره را در حمله مسلحانه به شخص او دیده‌اند. یکباردر ۱۹٦۰ دوگردان چترباز کاخ او را محاصره و گلوله‌باران کردند و بار دیگرچند هواپیمای نیروی هوائی محل اقامتش را با بمبهای خود ویران ساختند. اما دیم هر دوبار نجات یافت، بی آنکه کمترین تغییری در سیاستهای خودبدهد.

امروز جنگ مذهبی بابودائیان نیزبرسرخوردگی مردم وآشفتگی کار حکومت افزوده شده است‌و امریکائیان را سرگشته برجای گذاشته است. آنها نمی دانند باید دیم را سرنگون سازند یا تا پیروزی برکمونیستها صبر کنند. از طرفی جانشینی برای او نمی یابند و از طرف دیگر با ادامه حکومت او جنگ را در نهایت امر باخته می بینند. زیرادست حکومت در میان مردم ضعیف است و جنگجویان ویت‌کونگ تا در محیط مساعد به نبرد می پردازند شکست ناپذیر خواهند ماند.

فشار های آنان برا ی‌اصلاح امور با حملات ضد امریکائی مطبوعات ویت‌نامی و تحریکات نگودین نهو، مشاور سیاسی‌رئیس جمهور، روبرومی شود ووابستگی شدید نگودین دیم به خانواده‌اش هر امید رهائی یافتن از نفوذ ویران کننده افراد متعدد این خاندان را از میان می برد. همه چیز متزلزل است و همه جانبره است وسالهای دراز جنگ بیهوده دربرابر است و خطر درگیری بیشتر و قربانی های سنگین‌تر.

داریوش همایون

تسلیت

برادر عزیزمان. جناب آقای محمدعلی عقیلی

بانهایت‌تاسف مصیبت وارده را بجنابعالی وخانواده محترم تسلیت‌گفته بقاء عمر وسلامتی شما و بازماندگان آن مرحومه‌را از خداوندمتعال متعال مسئلت مینمائیم

شریك غم شما **ولی‌زند نوابی ـ محمدزندنوابی**

جناب آقای دکتر محمد سام

باکمال تاثر فوت جانگداز شادروان مهدی سام را به‌آن جناب وخانواده محترمتان تسلیت عرض میکنم

حیدرقلی صلصالی

آ ـ ۹۷٤٥

جناب آقای محمد رخشانی

فوت ناگهانی پدر ارجمندتان را با نهایت تاسف بجنابعالی و فامیل آنجناب تسلیت‌عرض مینمایم.

اصفهان ـ اسمعیل چنگیز

آ ـ ۱٥۸۹٤

تیمسار حمیدی فرماندهی محترم دانشگاه‌پلیس

افسران و درجه‌داران رکن٤ دانشگاه پلیس بانهایت تاسف مصیبت وارده را به‌آنجناب و خاندان معظم صمیمانه تسلیت عرض مینمایند

رئیس رکن٤ دانشگاه‌پلیس ـ سرگردپرنیانی

آ ـ ۹۷٦۷

سرکار ستوان علی‌اصغر نعیمی
ریاست شهربانی میناب

بانهایت تاسف درگذشت برادر ناکام شما آقای نصرالدین نعیمی را بتمام بازماندگان و منسوبین آن مرحوم تسلیت عرض نموده خودرا دراین اندوه بزرك شریك میدانیم.

حاج میرزا جواد احمدی ـ محمد احمدی ـ عبدالکریم احمدی

آ ـ ۱٥۹۱۲

جناب آقایان حاج محمدرضا نعیمی ـ بدرالدین نعیمی ـ سرکار ستوان علی‌اصغر نعیمی

مصیبت‌وارده را به‌آن جنابان تسلیت‌عرض نموده سلامت و سعادت شمارا از خداوندمتعال مسئلت مینمائیم

میناب ـ سیدجواد مورخ ـ عبدالمحمدجوادپور وبرادران ـ سیدحمزه‌هاشمی

آ ـ ۱٥۹۱۰

بدینوسیله درگذشت جانگداز بانوکوکب عقیلی را تسلیت عرض نموده بقاء سلامتی بازماندگان آنمرحوم را از ایزدمتعال خواهانیم

زهرا عرب ـ عزت عرب

آ ـ ۹۷٤۱

دوست عزیز سرکار ستوان نعیمی

مصیبت وارده را به‌آن جناب صمیمانه‌تسلیت عرض مینمایم

میناب خبرنگار اطلاعات رضوانی

آ ـ ۱٥۹۱۰

جناب آقای دکتر ناصر صالحی وبانو

باکمال تاسف مصیبت وارده را بجنابعالی وخانواده رخشانی تسلیت عرض‌نموده وسلامتی همگان را از خداوند متعال خواستاریم.

سرهنك دکتر نیك‌نژاد و بانو

آ ـ ۹۷۲۹

جناب آقای دکتر محمد سام

مصیبت‌وارده را تسلیت عرض نموده بقای عمر سرکار و خانواده محترم را از ایزد بزرك خواهانیم.

حسن هیربد ـ علی صدری ـ امیرنصرالله ملك‌مرزبان ـ سیروس عضدی دیلمی ـ محسن انوری‌پور ـ سیروس‌حدوت ـ شمس‌الدین‌توحید میرباقر صدری‌ثابت ـ صفرعلی عباسیان ـ داود مطلبی ـ محمد اسعدی ـ ابوالقاسم جزء همایون عبدالنبی‌نمازی ـ محمدباقرخیرابی ـ سعیدبخور حسن‌علی گلبابائی ـ محمدعلی شمس‌نژاد ـ علی سلیمانی ـ ناصرقراچه‌داغی ـ جهانشوکت‌پیرزاده افسر بهجتی ـ زهرا میرزابیگی

آ ـ ۹۷۲۳

سرکار ستوان نعیمی ریاست محترم شهربانی میناب

مصیبت وارده را تسلیت عرض‌نموده وخود را درغم جنابعالی شریك میدانم

میناب ـ علی باختری

آ ـ ۱٥۹۰٤

دوست عزیز سرکار ستوان نعیمی

مصیبت وارده را تسلیت عرض نموده خود را درغم شما شریك میدانم

میناب دکتر ابراهیم صفویان

آ ـ ۱٥۹۰٦

دوست‌عزیز سرکار ستوان علی‌اصغر نعیمی
ریاست محترم شهربانی میناب

باکمال تاسف مصیبت وارده را بکلیه‌خانواده محترم نعیمی بخصوص بخاندان جلیل نعیمی تسلیت عرض مینمائیم

ستوان رزازنژاد ـ ستوان شکیبا

آ ـ ۱٥۹۰۸

سرکار ستوان علی‌اصغر نعیمی
ریاست محترم شهربانی میناب

مصیبت وارده را به‌آن جناب تسلیت عرض نموده سلامتی و سعادت شمارا ازخداوندمسئلت مینمائیم.

محمدعلی خویلدی ـ عبدالکریم خویلدی ـ ریاحی ـ علی ایمانی ـ شهریار ـ بهادری ـ عبدالرسول بهادری ـ حسن شاکری ـ ترابی صادقی

آ ـ ۱۰٥۹۲

تیمسار سرتیپ حمیدی فرماندهی محترم دانشگاه پلیس

اینجانب ازطرف خود وافسران وکلیه‌مامورین دانشگاه پلیس مصیبت وارده را بجنابعالی و خاندان جلیل تسلیت میگویم

معاون دانشگاه پلیس ـ سرهنك۲ سفیدپور

آ ـ ۹۷٦۳

تیمسار سرتیپ حمیدی فرماندهی معظم دانشگاه پلیس

باکمال تاسف مصیبت وارده را تسلیت عرض بقاء عمر تیمسار وخاندان جلیل را ازایزد متعال مسئلت مینمایم.

اجودان دانشگاه پلیس ـ ستوان‌یکم‌ایرج‌مظفری

آ ـ ۹۷٦٥

جناب آقای فرورقی
ریاست محترم فرهنك بخش دو (۲)

کارکنان و هیئت فرهنگی ارامنه‌دبیرستان کوشش مریم باکمال تاسف مصیبت وارده را بجنابعالی و بانوی گرامتان تسلیت عرض کرده وخودرا دراندوه شما سهیم و شریك میدانند

مدیر دبیرستان‌کوشش‌مریم ـ بانوفرازمند

آ ـ ۹۷۹٥

درگذشت سعیدفقید حجت‌الاسلام خلدآشیان جناب آقای صدرالمتکلمین را ببازماندگان آن مرحوم بویژه آقای مجید متکلمی تسلیت عرض می‌نمائیم

بشیریان ـ حسین‌زاده ـ فضائلی ـ حدادی خلج‌آبادی ـ حسنی

کلیسا، برای یهودیان دعا میکند!

ودرمقابل برنامه «مرك بدون رنج» بیماران روانی زبان باعتراض میگشاید!

اسرار فاش نشده از جریان تاریخی دادگاه نورنبرگ

ترجمه: احمد مرعشی

-۲۲۹-

ارزشی که در طول تاریخ مغرب‌زمین بفورم های مختلف نوعپرستی بما رسیده است بزودی خودش رانامید دمکراسی ، بزودی همدردی عمومی، بزودی شکسته نفسی و محبت!»

بیش‌از هر چیزکلیسا علیه شعار (توباید بکشی) دست بقیام زد . برنامه مرك بدون رنج که در مورد موانع راه ناسیونال سوسیالیسم اعمال می شد کلیسا راسخت برآشفته ساخت . زیرا از نظر مذهب مسیح نسبت بجان هیچکس تا موقعی که بمرك طبیعی نمرده نباید سوءقصد نمود.وهمین برخورد عقاید و آراء بود که کشیشان مسیحی را واداشت نسبت به‌آلامی که نصیب یهودیان می‌شد ابراز همدردی کنند .

برناردلیشتن‌برك ، اسقف کاتولیك سن هدویك برلن خودش راموظف کرده بودکه پس از هر موعظه بگوید « **اجازه بدهیداکنون برای یهودیان دعا کنیم**» و وقتی که این حرف را می‌زد ابدابه مامورین‌امنیت که حتی در کلیسای اونیز رخنه داشتند توجه نمی کرد و ادامه می داد :

«در خانه های برلن ، هجونامه بی امضائی علیه یهودیان پخش‌می شود.درآن ادعاشده‌است‌هر آلمانی که ظاهرا تحت تاثیر علاقمندی‌غلط یهودیان را مورد حمایت قراردهد نسبت به ملت خودش مرتکب‌خیانت شده است . مردم ، هرگز تحت تاثیر این گونه نیات غیرمسیحی قرارنگیرید . بلکه به تعلیم‌مصرانه مسیح رفتار کنید ، تو باید دیگری را هم باندازه خودت‌دوست‌بداری»

چندی نگذشت که صدای لیشتن‌برك در راه اردوگاه مرك داخائو برای‌همیشه خاموش گردید ولی دیگران زبان درکام کشیدند و به پیشواز بدبختی جدید شتافته وبرقتل های دستجمعی که بدستور پیشوا و حزب صورت می‌گرفت صحه مرك خلاصی بخش زدند .

در دادگاه نورنبرك هانس‌هاینریخ لامرز رئیس دفتر صدارت عظمی هیتلر درجایگاه گواهان قرار گرفت وازطرف دکتر اوتونتله وکیل‌مدافع کایتل‌موردسئوال قرار گرفت .

دکتر نتله :

ـ آیا چیزی در اطراف جدیت هیتلر برای ازبین بردن بیماران روانی غیر قابل علاج ازطریق‌مرك بی‌درد میدانید ؟

لامرز :

ـ آری ، این اندیشه درهیتلر برای اولین بار درپائیز ۱۹۳۹ پیدا شد . دکتر کونتی رئیس کانون پزشکان وسکرتر دولت دروزارت کشور ماموریت یافت این مسئله‌را آزمایش کند . من علیه اجرای چنین قضایائی قد علم کردم ولی از آنجائی که پیشوا اصرار داشت پیشنهاد دادم باید همه قضایا را ضمانت حقوقی داد و در قانونی گنجانید . و حتی دستور دادم یك طرح قانونی در این مورد تهیه شود ودر نتیجه ماموریت از دوش کونتی سکرتر دولت برداشته شدو بسال ۱۹۴۰ به رایش‌لایتر بوهلر واگذار گردید . رایش لایتر بوهلر طرح قانونی رابنظر پیشوا رسانید، پیشوا طرح قانونی را تایید نکرد ولی ظاهرا آنرا ردهم ننمود . ولی بعدا چون‌من خودم‌راکنار کشیده بودم پیشوا برای کشتار بیماران روانی غیر قابل علاج اختیارات نامه‌ای به رایش لایتربوهلر و طبیب‌مخصوص آنروزهایش‌پروفسور دکتربراندنت اعطاء نمود .

رابرت . جی . استوری اعلام جرم کننده آمریکائی در دادگاه نورنبرك مدرك قطعی مربوط به اول سپتامبر ۱۹۳۹ راکه نامه‌ای نوشته‌شده روی کاغذ های‌مراسله‌ای مخصوص هیتلر و با امضای‌خود او بود بدادگاه ارائه داد . درآن مدرك هیتلر شخصا باامضای خودش به رایش لایتر بوهلر ودکتر براندنت ماموریت داده بود که بادر نظر گرفتن مسئولیت ، بیماران‌راانتخاب کرده وکسانی راکه امیدی بمعالجه آنهانبود اززندگی خلاصی بخشند.

رایش لایتر مارتین بورمن ، دست راست هیتلر درتاریخ اول اکتبر ۱۹۴۰ دستورات لازمه را به گائولایتر ها اخطار نمود . گریفت جونز اعلام جرم کننده انگلیسی در دادگاه نورنبرك دستور صادره ازطرف بورمن را اینطور قرائت کرد :

پیشوا دستور داده است . قانونش به تصویب رسیده وامروز باید به کسانی که وضعشان‌روشن و صد در صد بیمار هستند رسید وبعدا کاررا توسعه داد . برای‌آن که به اطلاع دادگاه رسانده باشم باید بگویم که بورمن باز در همان روز نوشت : در فرصت بعد اقدام می شود . عدم موفقیت تاکنون‌بروز نکرده‌است- ۴۰٫۰۰۰ نفر کلکشان کنده‌شده ۱۰۰٫۰۰۰ الی ۱۲۰٫۰۰۰ نفر دیگر نیز در انتظارند .

ناتمام

از: نیواستیتسمن (چاپ لندن)

تولیاتی میگوید :

چین

راه پیشرفت بشریت را مسدود میکند

پالمیروتولیاتی رهبر حزب‌کمونیست ایتالیا که بزرگترین حزب‌کمونیست جهان غیرکمونیستی میباشد اخیرا سکوت خود را درمسئله اختلافات ایدئولوژیکی و دولتی چین وشوروی شکست‌و شخص مائوتسه‌تونگ‌رامورد حمله شدید قرار داد . تولیاتی ضمن مقاله‌ای که در روزنامه « دیناچیا » منتشرکرد نوشت : «وقتیکه چینی ها تحولات اتحاد شوروی را بعداز طرد آئین فردپرستی بعنوان بازگشت به بورژوازی تلقی میکنند در حقیقت به محدودیت فکری مطلق دچار شده‌اند. این امر از شخصی چون مائو که‌قبلا مسائل را بطرزی دیگر ارزیابی‌میکرد بکلی عجیب مینماید ، هنگامیکه‌چینی ها اعلام می‌کنند نباید از جنك اتمی وحشت داشت چاره‌ای نیست جزآنکه بگوئیم معنی جنك‌های حاضر را درك نمی‌کنند ، وقتی آنها مدعی میشوند که مردم جهان نباید وجه‌المصالحه همکاری با ایالات متحده گردند چه میتوان گفت جز آنکه آشکاراسیاست خارجی لنین را که مبتنی براستفاده از کوچکترین امکان برای تامین‌صلح جهان بود رد می‌کنند ؟

هنگامیکه آنها پیشرفت از راه پارلمان را بمانند مترسك ولولوی سرخرمن معرفی میکنند درحقیقت‌راه پیشرفت دمکراسی را دربسیاری از کشورها بخصوص مناطقی چون‌ایتالیا که پارلمان بدست مردم فتح میشود سد میسازند » باید توجه داشت‌که در این ضمن مخالفین تولیاتی نیز بیکار ننشسته اند .«چینی» های‌حزب کمونیست ایتالیا تمام مقالات چینی ها را که علیه تولیاتی نوشته شده است منتشر کرده‌اند . جالب توجه است که در پاسخ حزب کمونیست شوروی باتهامات چین خاطرنشان‌شده است که چینی ها در داخل حزب کمونیست ایتالیا بدسته بندی پرداخته‌اند . یکدسته « چینی » در «پادوا» فعالیت میکنند وعده‌ای دیگر در دانشگاه زبانهای خارجی بکار مشغولند . عده زیادی از بازرگانان میلان‌که سابقا کمونیست بوده اند اکنون بعنوان رابط این گروهها و سفارت چین در برن بکار مشغولند وپول ووجوه‌لازم را از سفارت‌دریافت میکنند و بطرفداران آن کشور در ایتالیا میدهند . باوجود این فعالیت این‌گروهها خطری برای تولیاتی‌ایجاد نمی‌کند . در داخل حزب‌کمونیست ایتالیا اکنون وضع مانند سال۱۹۵۴ است . درآن زمان تولیاتی از خط مشی پارلمانی پشتیبانی میکرد در حالیکه «پیتروسچیا» معاون او به‌راه حل‌های دیگر ازجمله آمادگی برای قیام مسلحانه توجه داشت . امروز روشنفکران دانشکده‌های فلسفه رم، میلان وتورین‌تولیاتی را یك‌رفرمیست و اصلاح طلب میدانند . جناح چپ حزب سوسیالیست ننی باطرز تفکر «پیتروواینگرائو » « رهبر ۳۰ هزار چینی» حزب کمونیست ایتالیا موافقت دارد و مذاکراتی دربین است که در صورت وقوع انشعاب در حزب سوسیالیست ننی حزب سومی از افراطی های کمونیست وسوسیالیست تشکیل شود .

ورود دوست عزیز ودانشمندم آقای دکتر یحیی‌عقیقی را از انگلستان تبریك می‌گویم .

مسجد سلیمان ـ دکتر سرتیپ‌زاده

آگهی مناقصه

بانك ساختمانی مقدار ۱۶۷۰۰ کیلو گرم آهن میله گرد مورد احتیاج کارخانه تیر بتونی خودرا بشرح و مشخصات زیر

آهن میله گرد نمره ۱۸ ۱۱۵۲۰ کیلو

آهن میله گرد نمره ۱۶ ۵۱۸۰ کیلو

تحویل انبار مرکزی بانك واقع درنارمك خیابان فرجام را از طریق مناقصه خریداری مینماید داوطلبین شرکت در مناقصه باید مبلغ چهل هزار ریال بعنوان سپرده مناقصه تسلیم صندوق بانك نموده و پیشنهاد خود رابانضمام قبض رسیدسپرده یاضمانتنامه معتبر یکی از بانکهای مجاز حداکثر تاساعت ۱۰ روز یکشنبه ۱۰ شهریور ۱۳۴۲ تسلیم دفتر بانك نموده و رسید دریافت‌دارند. پیشنهادات واصله درساعت ۱۱همانروز دراداره کارپردازی بانك باحضور پیشنهاد دهندگان بازو قرائت خواهد شد .

بانك ساختمانی دررد یاقبول هریك از پیشنهادات مختار میباشد. بپیشنهادات مشروط و مبهم و فاقد قبض رسید سپرده ترتیب‌اثر داده نخواهد شد. حق‌الدرج آگهی درجراید و هرگونه مالیات وعوارض ممکنه بعهده برنده مناقصه میباشد . الف ۳۰۸۶

بانك ساختمانی

آشپزخانه خودرا با ۲۹۵ تومان مکالئوم کنید

آشپز خانه‌های کوچك و نامناسب برای بهداشت خانواده‌ها زیان بخش‌است ولی آشپز خانه ای که با مکا لئوم‌مفروش شود بهداشت خانواده شما را تامین میکند . زیرا آشپزخانه پوشیده‌از مکالئوم گرد و خاك و میکرب نمیگیرد ، براحتی تمیز میشود و رطوبت به آن نفوذ نمیکند

کافی است تلفن های ۶۰۲۰۱ یا ۶۱۱۰۳۴ را بگیرید تا متخصصین وطراحان مابلافاصله درمحل حاضرشوند وآشپزخانه‌شمارا باپوشش‌مکالئوم بیارایند

گردونه

گناه دستهای خود را با صابون عروس پاك کنید

مرکز پخش ـ شرکت صنعتی بهشهر سرای حافظ تلفن ۵۰۰۹۱ الی ۵۰۰۹۵

پمپ شناور سومو
انگلیسی
تمام برنزی رنگ نزن
ارسطوزاده ـ فردوسی ـ شماره ۵۶۲

از صبح پنجشنبه برنامه سینماهای

لن روژ ـ مهتاب ـ تراس دیانا ـ ایفل ـ کریستال

THE FUGITIVE KIND
نسل دیوانه

اثر: تنسی ویلیامز

دابلبجارمی در استودیو مولن روژ

یک زن تشنه عشق و محروم از عشق . جوان سرگردانی را بخانه و قلب خود راه میدهد ...

مرا تحقیر کن . مرا بزن مرا بکش . ولی بگذار در کنار تو باشم . فقط بگذار دوستت داشته باشم

مارلون براندو آناماگنانی جوآن وودوارد

کاندیداهای انتخابات مجلسین

انتقاد

احمد احرار

تصادفات روزگار !

گاهی اوقات ، تصادف شوخیهای عجیبی میکند. مثلاهمان روزی که جریان محاکمات نورتبرك در پاورقی روزنامه به‌موضوع سیاست نازی ها درباره بیماران روانی رسیده واسنادی چاپ شده است که چگونه فاشیست ها بیماران روانی را بعنون انتقال از آسایشگاهی‌به آسایشگاه دیگردست بسر میکردند «تصادفا» این خبرهم‌در میان اخبار شهرستانها بچشم‌میخورد:

«خبرنگارما ازگرگان مینویسد: چندروز قبل نوزده نفر از بیماران روانی گرگان که‌از طرف شهرداری گرگان‌سالها دربیمارستان روانی‌رازی امین‌آباد تهران بستری بودند بایك دستگاه اتوبوس بیمارستان، درحالیکه پاهای آنها به‌پایه‌های صندلی زنجیر شده‌بود ، به‌این شهرستان انتقال یافتند. بیمارستان روانی رازی ازسال ۱۳۳۸ تا سال ۱۳٤۰ ازبابت‌نگهداری این بیماران صدوهشتاد وهفت هزار تومان ازشهرداری گرگان که تعهد پرداخت آنراکرده طلبکاراست‌و چون شهرداری نتوانسته بتعهدات خودعمل کنداز طرف بیمارستان نوزده بیمار روانی را دست‌و پا بسته بگرگان فرستاده‌اند تاتحویل شهرداری محل بشوند . هنگامیکه اتوبوس حامل بیماران روانی درمقابل شهرداری‌توقف کرد بیماران ازفرط خستگی بحالت اغماء افتاده‌بودند وعده‌ای ازمردم که درکنار اتوبوس اجتماع کرده‌بودند از مشاهده این‌وضع‌رقت‌بار به‌تأثرشدیدی دچار گشتند. یك‌مقام شهرداری به خبرنگارما گفت‌که شهرداری بعلت لغو عوارض دروازه‌ای بودجه کافی برای نگهداری بیماران روانی ندارد وبهمین جهت‌به‌بیمارستان رازی‌مقروض شده‌است .برای سروصورت دادن‌باین جریان رئیس شهربانی‌با فرماندارموارد مذاکره شدو بالاخره بعداز اینکه توافق شدشهرداری بدهی خود را تدریجا بپردازد بعداز ظهر همانروز بیماران باهمان اتوبوس‌و بهمان‌ترتیب روانه تهران شدند !»

آری، اینهم‌از تصادفات روزگار است که بعداز قرنی اگردری بتخته بخورد ویکی‌از صدها وهزاران‌عوارض مشروع وغیرمشروع لغو بشود عوارض سوءآن‌با دامنگیر چند تابیمارستان ودرمانگاه شیرو خورشیدسرخ درچند ولایت دور افتاده میشود یا نوزده‌نفر بیماران روانی‌امانتی شهرداری‌گرگان درتیمارستان رازی تهران !

وبازهم ازتصادف‌عجیب روزگاراست که‌درست درهمین ایام، دراین ایامی که‌شیروخورشید سرخ میخواهد برای خاطر شش‌میلیون کسر بودجه تاسیسات درمانی خودرا دولایات ببندد ونوزده نفر بیماررواني‌رابواسطهٔ تاخیردرپرداخت بدهی شهرداری گرگان زنجیر شده ازتهران بگرگان واز آنجا بتهران پاس میدهند، وزارت جلیله بهداری مشغول اسباب‌کشی از خانه قدیمی خود به‌عمارت اجاره‌ای جدیددر خیابان شمیران است. عمارتی که از قرار مسموع ماهانه هشتاد یانود هزارتومان اجاره کرده‌اند .

درست‌است که‌این چند موضوع بهیچوجه باهم‌ارتباطی ندارد اماغرض عرض مخلص بازیهای روزگار و شیرینکاری های تصادف است‌که‌تمام این وقایع‌راباهم مقارن‌ساخته ،وعلاوه براین دست برقضا عمارتی نصیب وزارت بهداری‌شده که‌وقتی چندسال پیش جفت‌دوقلوی آنرا برای‌دانشسرای عالی اجاره‌میکردند سروصدا بلندشد که‌این عمارت ازاصل‌برای هتل‌ساخته شده‌و قواره‌آن بدرد مدرسه نمیخورد. «تصادفا» همین حرفها وقتی گفتگوی اجاره کردن‌این عمارت برای وزارت بهداری درمیان بوده باردیگر تازه شده‌است ولی البته آنها که‌ریش و قیچی رابدست داشته‌اندگوش باین ایرادات بنی‌اسرائیلی نداده‌اند ومنباب بستن دهان منتقدین بعداز اجاره‌کردن ساختمان مبالغ زیادی‌هم خرج متناسب کردن‌ترکیبش برای‌وزارتخانه‌فرموده‌اند اینها روایاتی است‌که برسر زبان بوالفضول های شهرجاریست و خدا کند هیچکدامش صحت نداشته‌باشد یااگر صحت دارد دلیل برعافیت و مصلحت باشد .اما راستی که این تصادف چه‌کارها نمیکند. مثلا شایع است‌که تصادفا چندی‌پیش یك‌شرکت ساختمانی پیشنهاد داده بود زمین متعلق‌بوزارت بهداری راواقع‌در جنوب پارك شهر ببهترین وجهی که‌کاملا متناسب احتیاج وزارت بهداری‌باشد بسازد وتحویل بدهدو گویا رقمی‌که این شرکت برای ساختمان زمین وزارت بهداری پیشنهاد کرده مجموعا معادل سه‌سال مال‌الاجاره ساختمان استیجاری جدید بوده‌است . واینهم البته تصادف دیگری است که‌بعضی ازمدیران‌وزارت‌بهداری عقیده‌داشته‌اند بامختصر تعمیرو مرمتی درعمارت‌قبلی، خود این عمارت مناسب ترین محل برای وزارت بهداری است‌اما ازآنجا که اولیای‌وزارت‌بهداری نمیخواسته‌اند بیشتر ازاین خفت مجاورت باجنوب شهری‌های کورو کچل وتراخمی را بردل نازك‌خود هموار سازند باین مهملات هم گوش نکرده‌اند .

حالا بماندکه چه معجزه‌ای سبب شده بین اینهمه عمارت وساختمان های خالی شهرتهران، عمارت خیابان شمیران جلب نظر وزارت بهداری را کرده وبعداز سالها که‌این عمارت خالی افتاده بودو کسی سراغش نمی‌رفت‌وزارت جلیله بهداری آنرا دیده‌و پسندیده. اینهم مولود تصادف‌است . ای تصادف، توچه کارها که نمیکنی..

تلفن ۳۰۰۱۰

درخدمت مردم

بین ساعت ٦ تا ۷٫۳۰ بعدازظهر مراجعه شود

■ **کی تشکیل میشود ؟**

قراربود سازمان رهبری جوانان برای جوانان غیر دانشجواردوئی ترتیب دهد . مثل اینکه کم‌کم تابستان دارد سپری می شود پس کی این اردو تشکیل می شود !

یدالله یزدانشاد

■ **قریبا نصب میشود**

روزنامه‌گرامی اطلاعات عطف‌بشرح مندرج در شماره ۱۱۱٤۸ مورخ ۲ر۵ر٤۲ آن جریده شریفه زیر عنوان چه بساطی‌است‌اشعارمیدارد. برای ازدیاد آب جوادیه دستور داده شده موتور پمپی برای چاه شماره پنج شهرداری که فعلا بلااستفاده است خریداری شود که قریبا نصب و از چاه مذکور بهره برداری خواهد شد

شهرداری

■ **شهرداری ناحیه ۳ توجه کرد**

روزنامه گرامی اطلاعات عطف به شرح مندرج در شماره ۱۱۱۲۸ مورخ ۲۰ر٤ر٤۲ آن جریده شریفه زیر عنوان شهرداری‌ناحیه‌سه‌توجه کند اشعار میدارد .

پروانه ساختمان سینما واقع در خیابان ده متری منشعب از میدان ثریا بشماره ۳۷۷۹ر٤- ۲۳ر۹ر٤۰ بنام آقای دکتر عباس جناب زاده صادر گردیده چون نامبرده رعایت اصول فنی‌را ننموده بود قسمتی از ساختمان خراب می گردد که موضوع تحت‌رسیدگی است‌ضمنا بواسطه عدم ارسال محاسبات استاتیك کلیه بنای سینما از طرف مهندس ناظر جدیدی که مالك معرفی‌نموده شهرداری اجازه جدید برای ادامه وتکمیل ساختمان صادر ننموده است .

شهرداری

■ **یك پیشنهاد مفید به اداره برق**

اداره برق بدون اطلاع قبلی برق منزل مرا روز ۲۱ مرداد قطع و پس از رسیدگی معلوم شد پرداختی اینجانب را بابت برق مصرفی‌به بانك ملی پس از ۱۵ روز در دفتر مربوطه منعکس ننموده وباگفتن یك‌کلمه (معذرت‌میخواهم) آتش خشم مرا خاموش کردند پیشنهاد می کنم قبل از مجازات مشترکین لااقل اخطاری (مانند اداره آب) برای مشترك بفرستند که بی‌جهت مشترك خوش حساب را دچار مزاحمت و خسارت‌نفرمایند

مشترك شماره ۵۰۸۳۱

■ **اقدام خواهد شد**

اداره روزنامه اطلاعات عطف به شرح مندرج در شماره ۱۱۱۵۳ - ۸ر۵ر٤۲ آنروزنامه تحت عنوان (چرا ساختمان بهداری تکمیل نمی شود) به اطلاع میرساند که اعتبار لازم‌پیش‌بینی گردیده و درصورت تصویب نسبت به تکمیل بهداری مذکور اقدام خواهد شد .

مدیر کل روابط اجتماعی- دکتر ناوی

■ **بالاخره‌تکلیف معلوم‌نشد**

عده زیادی از مردم فقیر باهزاران خون‌دل قطعه زمینی ازبخش‌مجیدیه خریداری نموده‌اند اما سالهاست که در مورد ساختمان آن مردددند زیراهمانطور که‌بار هادر این‌ستون نوشته شده این محل فاقد آب است‌و تنها ۵۰-٦۰ روز یکبار یکی دوساعت آب بمردم میرسد که فقط برای یکهفته رفع احتیاج می کندو مردم بشدت‌در مضیقه اند می‌خواستم از آقای شهردار بپرسم که تکلیف مردم این بخش پر جمعیت‌را تعیین‌نمایند ، تا اگر وضع بهمین منوال است ، زمینها را بفروشیم و فرار کنیم .

ح- روزبهانی

■ **جواب زن و بچه را چه بدهیم ؟**

چرا حقوق مارا عقب می اندازند ماازکجانان بخوریم اینکه وضع نمی شود جواب زن وبچه هایمان راچه بدهیم ؟

معلم جدید

■ **چرا نمیگذارید ؟**

عده ای از پزشکان از وزارت‌کشور تقاضای انتشار مجلات‌علمی‌کردند البته پرونده تشکیل شد و همه موافقت کردندولی‌حالا باین مسئله برخورد کرده‌اند که می گویند به مجلات علمی امتیازداده نمی شود. بپرسید علت چیست چرا نمی گذارید یکی ، دو تا مجله علمی بر مجلات کشور اضافه شود ؟

دکتر عطاءالله خواجوی

کاندیدای رودبار والموت‌وقاقازان‌قزوین

استاد عبدالله خلعتبری

کاندیدای حقیقی و طبیعی کلیه طبقات مردم نجیب و شاهدوست رودبار و الموت و قاقازان است این شخصیت علمی و فرهنگی علاوه بر فضل و دانش بیش از یکصدوپنجاه سال سابقه خانوادگی در آنخاك داشته و شهرت و معروفیت محلی دارد مبارزات سیاسی او بر علیه خائنین به شئون و افتخارات ملی ماکرارا و بدفعات موردتوجه‌وتقدیر مقامات عالیه قرار گرفته است استاد عبدالله خلعت‌بری بیش از هرکس به اصول مقدس ششگانه شاهنشاه و ملت مومن و معتقد بوده ودراجرای ان پیشقدم بوده است نمایندگی مجلس حق مسلم وطبیعی ایشان است و یقین داریم اهالی محترم در موقع دادن رای خدا، شاه‌و میهن را در نظر گرفته و به آنکس که حقیقتا لایق و شایسته احرار این مقام است رای‌خواهند داد تاحقی ازآنان تضییع نگردد

بامضای جمع کیثری ازاهالی

آقای خوشبخت مدیر کل عالی وزارت بهداری از طرف اهالی‌نیریزو اصطهبانات کاندید نمایندگی مجلس شورایملی شدند

ماقاطبه اهالی شهرستان نی‌ریز واصطهبانات از زن‌و مرد که پیرو اصول مسلم ششگانه شاه و مردم میباشند و در اجرای‌انقلاب سفید شاهنشاه محبوب و مفخم تاآخرین قطره خون خودپشتیبانی وایستادگی خواهند نمود اینك که مقدمات انتخابات مجلس شورای ملی فراهم شده عموم مردم آقای علی خوشبخت مدیر کل وزارت بهداری که فردی محلی و شاهدوست و میهن‌پرست‌و صحیح‌العمل و نیز مورد اعتماد علاقه‌فرد فرد اهالی این‌شهرستان میباشد به‌نمایندگی مجلس شورای ملی معرفی مینمائیم .

سید محمود نادری -حبیب‌الله آزاد، علی وجدانی ، محمد معصومی ، خلیل سازگار ، علی اکبر دانشی ، ابوالقاسم فرهمند حسین سازگار ، عبدالحسین آزاد، علی سازگار ، محمد فاتحی ، منوچهر آزاد ، محمد اسماعیل دانشور ، حسین آزاد ،عبدالحسین مهدوی ، حسنعلی حشمت‌آزاد -محمدابراهیم توکلی ،خلیل آزاد، محمد حسن ضمیری ، یوسف جاوید ، جلیل خاکسار ، احمد فرهمند ، احمد ضیغمی ،محمود سلیمی ، منوچهر پاك نیت ، ابوالفتح خزاعی ، محمد علی پیش‌آهنك ، اکبر شناور ، علی بهرامی ، امان‌الله ضیغمی ، مصطفی مهدوی ، محمد صمدی ، محمد تمنا ، امیر مختار پاك‌نیت، دکتر عبدالعلی قطبی ، مرحمتی، نصرت آبادی ، سید مصطفی قطبی ، ایرج خاکسار ، فضل‌الله شیبانی ، محمد سلامتی ، محمد خادمی ، علی نبیئی ،محمدآزاد، خلیل نبیئی ، محمد صادق آزاد ، حبیب‌الله بهرامی ، حاج علی‌اکبر اطمینان ، عباس جاودان ، فضل‌الله جلالی ، احمد معصومی ، ایرج آزاد ، وجیه‌الله ایزدی ، شیبانی ، محمد خیرخواه ، خیرخواه‌زاده ، دیلمی ، آزاد ، محمد توکلی ، اکبر عابری ،محمد طباطبائی ، محمد علی بنده‌خدا ، محمود آزاد، غلامرضا دیانت ، لاریژاده ، معصومی ، افروزی ، غلامحسین احتشامی - حقیقی - ایرج شکیبائی - محمد کیوانی - محمد علی کیخسروی ، عابدتاش ، محمد علی سرپوش ، سید مرتضی طباطبائی ، حسین نیکونژاد ،عباس صحرا گرد، منوچهرمحسن‌زاده آموزگار ،ناصر صابر ، رستگاری ، سرپوش ، محمد علی بامداد سیروس آزاد، سجادی ، محمود احسان ،یوسف انجیری ،احمد همتائی ، دوستان، مختاری ،مصطفی هاشم خانی ، عباس بهرامی حسامی ، محمد بهرامی ، وجدانی، محمود همقائی ،طباطبائی ، حافظی ، خزاعی ، محمود فرهمند ، حسین خلیلی ، رضاقلی‌مشیری سلطان محمدی ، دادور ، نصیرزاده ، بیگی ، محمد حسین حسینی حاج محمد خاوندی ، طباطبائی ، اکبر طالبی ، لاریبی ، مخبر صالحی ، محمود ملائی ، حاج محمد استقلال ، محمد خزاعی ، محمد اختر ، محمد علی اطمینان ، شاه دائی‌پور ، محمد فروزان اکبر خیرخواه ، جلالی ، محمودی ،زیارتی ، آزاد ، منوچهر طباطبائی ، محمد جاویدیان ، سید محمد مصطفوی ، دانشی ، منوچهر وجدانی ،سید محمد مرتضوی ،ناصر نورس ، حسین دیانت ، کاظمی‌نژاد، هدایت زمانی ، محمد سلیمی ، محمد فرهمند ، حاجی محمد مربی ، مروت ، علی اصغر معصومی - منصوری ، حسن ابوالقاسمی ، خلیل آزاد ، حسین اناری ، امیر درازدست ، حسین توتونچی ، محمد طاهری ، حسین قصابی، احمد منوری ، محمد محمودی لاری ، مصطفی نظری ، محمود فلاح، مختاری ، محمد حسین تندخو ، تدبیر ، نعیم شیبانی ، فرهنك بقائی ، ایرج خوشخو ، ایرج تشکر ، محمد علی خوش اقبال ، محمد تقی گل‌پرداز ، صمدی ،خلیل محمدپور ،سیاوش نامدار ، محمد حسین نیریزی ، محمد بهرامی ، غلامحسین تقوی طلب، محمد زردشت ، محمود کیوانی ، سید حسن ایران منش، منصور پور جعفرآبادی ، عطائی ، اکبر زردشت ، خلیل‌زردشت، محمد فقیهی ،حسین کوه‌کن، اکبر محمدزاده، منگلی ، اصغر منگلی ، محمد مرحمتی ، علی جلالی ، طریقی ، رفعتی ، محمد رضا عبیدی ، زیارتی ، اکبر حشمتی ، علی رکابی ، محمود زیارتی ، مصفی‌علوی ، علی اکبر حشمت‌آزاد، حیدری ، احمد نعمتی ، جواد ضمیری، علی ضمیری ، مرتضی مهدوی

آ-۹٦۷۳

اهالی محترم و شرافتمند کرمانشاه

به‌بانو سیمین دخت شاکری تحصیل کرده آلمان رای خواهند داد .

آ-۱۵٦۱۲ ۱-٤

عشایر مرزنشین شاهدوست‌و میهن پرست دشت گرگان‌یگانه فرزند رشید و خدا پرست ترکمن **جناب آقای محمد شرعی** را که مؤمن و معتقد باصول ششگانه شاهنشاه محبوب بوده و در طول عمر و دردقایق حساس امتحان‌شاه دوستی و میهن پرستی و لیاقت و درستکاری و خدمت‌باجتماع رابنحو احسن ازخود نشان داده وازمیان مردم زحمتکش ترکمن برخاسته‌به اکثریت آراء به‌نمایندگی دوره ۲۱ مجلس شورایملی انتخاب‌و معرفی مینمایند و موفقیت مشارالیه را در پیروی و اجرای نیات ذات اقدس همایونی آرزومند است .

از طرف عشایر مرز نشین دشت گرگان

آشوریهای شاهدوست ومیهن پرست ایران

دراین موقع که بامر شاهنشاه انتخابات مجلسین آغاز میگرددراین افتخار برای‌هم‌کیشان آشوری‌وجود دارد که به‌آنان نیز حق داشتن نماینده در مجلس شورایملی داده شده است . این توجه شاهنشاه محبوب باقلیت آشوری که بعد از دوهزار و پانصد سال فقط درکشور عزیز ایران به آنان اجازه داشتن نماینده در پارلمان وورود به صحنه سیاست‌داده شده‌موجب‌سپاسگذاری تمام آشوری‌هامیباشد .

اینك به پیروی از نیات‌مترقیانه شاهنشاه‌محبوب، آشوری‌های‌ایران کاندیدای حقیقی خودآقای **بولیوس گلپاشینی** که فردی لایق‌و میهن پرست - شاهدوست میباشدمعرفی نموده و امیدوارند با انتخاب‌ایشان بنمایندگی مجلس‌شورای ملی یك فرد فدائی شاهنشاه و میهن عزیز ماایران درسنگر مشروطیت یعنی مجلس شورای ملی به حفاظت از قانون اساسی و طرح مواد ششگانه بپردازد .

از کلیه هم‌کیشان آشوری انتظار دارد آراء خود رابنام‌آقای بولیوس گلپاشینی بدهند .

دکتر ویلیام عیوض ، سرگون سلیمانبیك ، فریدون بت‌یعقوب الیه دانیل ورده ،پولیس عیوض، منشی خوشابه ، نریمان ، ایوان یوسف ، فریدون ورده ، فیدرپاولی ، جورج سروئوس ،ژوزف اسحاق ،آشور ملك نیسان ، جان عیوض ،ادی مرگیز، فریدون، دولت‌خواه ، چارلی اوشانا، بت‌ورده ، پروب‌بت‌ایوان ،ژورژیحیی‌بك سرگون بابسی ،نینوس ابراهیم ، پورانویه ، ویلیام گلیانه هرمز هومزی ، شپه‌ابراهیم ، ملکوم دیزچی ، شمعون ساعتلو ، شمشون گلپانه ، برم بیوس اسحق، پطروس کرم ، یوشیه انویه، یولیوس یوسف ، نیکلا صیاد ، فرانسیس میخائیل ، آلبرت‌یعقوب ویلسون بیرامی ، داود قازانچیان ، یوتیل گل‌اوغلان اوشلیم‌یوسفی یوتیل نیسان ، ویلیام یوسفی ، گلدیدین‌اتو ، شموئیل الیا، باباجان مراد ، نیکلاعلین ، والتر یوری ، سرگون مراد ، ایرج به‌بیوشی ،فریدون عیوی ، داود پطروس،یوسف اتو،ملکزدیق‌میرزا روتیل آقاخان، جمشید یحیی‌بك ، به‌به میرزا، شموئیل بجان سرگیس خسروآبادی ، داود یوسفیان ، پولیس بنیامین ، سورن عیوضیان ، آلفرد رشیدی ،کورش ،آلبرت اسحاق ثانی یورت عیدیشو، به‌به‌پیرزاده ،آلفرد بدل ،جانی پولیس ، ویلسون‌یوحناپور فریدون فربیار ، یومان پطروس ،داود یعقوب، ویلسون دانیل ورده، اویملك ادی‌جو ،هانیبال باباسی ،رابی امانوئیل ، یورا میرزا ،داود شمعون‌زاده ، نلسون صلیبی ، ایشانادر، شموئیل اسماعیل ، امی جان‌صلیبی ، فریدون پلوزی ، یولیوس پطروس ، رابی منشی چهاربختی، شموئیل رشید ، یوسف دیکالدی ، یوئیل سلیمان، یوسف یعقوب ، پیره بت‌زومه، گرشون کرم، ویلیام موشاباد ، یورا عزیز ، ویکتور سلیمان ، جانی پیوس ،نتن بت‌آدم

آ-۱۵۸۵۸

در اینموقع که بفرمان مطاع ملوکانه انتخابات دوره بیست ویکم مجلس شورای‌ملی در شرف انجام است بروجنیهای مقیم مرکز

تیمسار سرتیپ بازنشسته محمد علی موثق

راکه درشاهدوستی و میهن پرستی کرارا امتحان شایستگی ولیاقت خودرا بمنصه ظهور رسانده و در طول مدت عمر بیشتر هم خود رادر راه عمران و آبادی زادگاه وخدمت به‌همشهریان خود مصروف داشته‌و بگواهی تمام مردم شرافتمند بروجن و زحمتکش بوده‌اند به عنوان بهترین همیشه طرفدار طبقات محروم و شایسته ترین کاندیدای نمایندگی مردم شهرستان بروجن معرفی مینمایند .

ابوالقاسم‌بختیار - بانو توران بختیار - قاسمعلی یزدانی - مرتضی خلیلی -حاج شکرالله عابدیان -حاج محمد فرحبخش حاج محمد کاظم‌احمدی - عنایت‌الله مختاری - حاج علیمهمت همتیان - سید حسن سیدین - امیرقلی آذریان - حاج سید علی سیدین -احمد موثقی و تعداد زیادی امضاء دیگر

آ-۹٦٦۱

با تائیدات خداوند متعال

معرفی کاندیدای نمایندگی شهرستان الیگودرز

دراینموقع که درکشور کهنسال ایران جنب و جوش‌بیسابقه‌ای حکم‌فرماست وباتفضلات الهی خوشبختی و سعادت ملت‌ایران بمنصه ظهور رسیده و شاهنشاه عظیم‌الشان و ناجی و رهبر عالیقدر مملکت باتوشیح لوایح ششگانه خود که موجب اعجاب ملل شرق وغرب میباشد تحول و جهش غیر منتظره‌ای در زندگی ملت‌خودایجاد فرموده ونوید آزادی‌وآسایش رابعموم ایرانیان عنایت فرموده‌اند اینجانبان بنمایندگی‌ازطرف بیست‌هزار نفراز کشاورزان‌و کارگران ایلات وعشایر یسحاق واهالی بریرود جناب آقای بهرام ضرغامی راکه از افراد صدیق ووطن خواه و شاه دوست میباشد و در تمام دوران زندگی دوشادوش ارتش شاهنشاهی ایران برای حفظ آسایش و امنیت منطقه انجام وظیفه نموده است بنمایندگی دوره بیست‌و یکم مجلس شورای ملی انتخاب و رجاء واثق داریم که‌در اعتلای حقوق موکلین خود در ظل توجهات اعلیحضرت همایون شاهنشاه ایران از هیچ نوع فداکاری دریغ نخواهند فرمود :

سرپرست طایفه گرگیوند غلامشاه پارسائی - غلامعلی پارسائی سرپرست طایفه قایدوند حسین قایدی - سرپرست طایفه ملك محمودی اصغر درویشی - از طرف طایفه اتابك محمد باقری - محمد حسین اتابك - رضا محمد باقری -سرپرست طایفه جلیلوند خیرگرد جلیلی - سرپرست طایفه عالیگر -نور محمد چراغی - سرپرست طایفه میرزاوند -ابوطالب میرزائی - سرپرست طایفه جمشیدوند علی جمشیدی - سرپرست طایفه صوفی حاج‌باباجان صوفی - سرپرست طایفه کریوند عباسعلی کریوند - از طرف طایفه تودوئی -میرزا حسین نصیری و یحیی مولائی - سرپرست طایفه صادقی - مهدیقلی صادقی - سرپرست طایفه قیائوند - میرزا قیائی - سرپرست طایفه شهریسوند - علیمراد شهریسوند وهفتصد امضاء دیگر

بیوگرافی کاندیدای اصفهان

بانو مهرانگیز نوری درسال ۱۳۰٤ در شهر اصفهان متولد شده است از طرفی نواده مرحوم میرزاتقیخان نوری‌است که ازفضلای زمان خود بوده(ازخانواده نوری‌های‌مازندرانی) و از طرفی نواده مرحوم شیخ‌الاسلام اصفهانی است که فامیل او یکی از قدیمیترین فامیلهای اصفهان است که دارای شجره نامه میباشندتاجد دهم‌آنها که‌مرحوم علامه سبزواری از اجله علماء بنام زمان شاه عباس کبیر بوده است که با دختر شاه بنام سروقد مزاوجت کرده واولاد ارشد خانواده نسل بعد نسل شیخ الاسلام اصفهانی بوده‌اند .

بانو مهرانگیز نوری دوره تحصیلات عالی خود را در رشته زبان به‌پایان رسانیده است و بدوزبان انگلیسی و فرانسه آشنائی کامل دارد - در تمام دوران تحصیل شاگرد اول بوده وبپاس رتبه اول شدن در امتحانات باخذ مدال علمی از وزارت فرهنك نائل شده است . نویسنده‌ایست توانا که‌دراوقات فراغت در روزنامه ها و مجلات فرهنگی مقالاتی مینویسد و ناطقی است توانا که سخنش بردلها مینشیند و تاثیری عمیق در شنونده دارد و از زمانی که رادیو اصفهان تاسیس یافته است باایراد سخنرانیهائی با اداره مذکور همکاری داشته است . در چهارسال قبل برای شرکت در کنفرانس بین‌المللی زنان به نیویورك دعوت شد وپس از اتمام کنفرانس درآمریکا به‌بازدید مدارس‌ابتدائی وحرفه‌ای ودانشگاه‌ها واغلب موسسات خیریه‌آنجا پرداخت ودراین مسافرت فرصتی‌بدست آورد تا باایراد سخنرانی هائی در شهر های مختلف آمریکا در باره ایران صحبت کند - بانو نوری چندین‌بار به ممالك مختلفه اروپا مسافرت کرده و در ضمن این مسافرتها از مدارس حرفه‌ای کشور های آلمان - ایتالیا - فرانسه و انگلستان بازدید نموده و در باره برنامه های آن مدارس مطالعات سودمندی بعمل آورده است .

بانو نوری درسال ۱۳۲۱ بخدمت فرهنك در آمده است سپس چند سالی بعلت ازدواج و داشتن‌بچه های کوچك در خانه بپرورش کودکان خود پرداخته و مجددا بخدمت فرهنك در آمده است در این مدت به ترتیب مشاغل دبیری و نظامت داشته و مدت ده‌سال است‌که هنرستان دختران را اداره میکند و سرپرستی برنامه خانه‌داری مدارس استان بعهده اوست .

تجربیات مفیدی که در زمینه مدارس حرفه‌ای دارد موجب شده است که هنرستان دختران را اداره میکندو سرپرستی برنامه بطور متوسط ٦۰ نفر دختر هنرمند و توانا بجامعه تحویل میدهد که به‌آسانی میتوانند ازراه حرفه‌ای که آموخته‌اند زندگی خود را بخوبی اداره کنند و همچنین خدمات ذیقیمتی به پیشرفت برنامه خانه‌داری مدارس استان دخترانه استان نموده است .

بانو نوری در جمعیت خیریه فرح پهلوی و شیر زنان لاینز و شورای ورزشی بانوان و خانه جوانان شیر وخورشید سرخ عضو هیئت مدیره بوده رئیس بانوان داوطلب شیروخورشید اصفهان است و دبیر اول شورای عالی زنان اصفهان نیز میباشد . بانوئی است بسیار فعال که‌از ساعت ۷ صبح‌تاساعت ۱۰ شب بلاانقطاع کار میکند و درطول اینمدت فقط نیمساعت بصرف نهار میپردازد - تمام اوقات خارج از ساعات کار این بانوی جدی و مهربان بحل و فصل امور مردم میگذرد .

اکثرا اورا میشناسند و ازاو به نیکی یاد میکنند و آنها که‌اورا ندیده‌اند از طریق روزنامه و رادیو باو آشنائی دارند .

میتینك انتخاباتی در اردبیل

آقای دکتر کمال‌الدین شمس حکیمی نماینده واقعی ودلسوز قاطبه اردبیل خیلی پیش از انقلاب ملی‌و نهضت کشاورز و کارگر بحمایت ازحقوق و منافع طبقه مردم و زحمتکش این قشر عظیم از جامعه اقدام و گامهای موثری در راه مزبور درگذشته و حال برداشته و براثر یك عمر خدمت صادقانه توام باشرافت‌و دیانت محبوبیت بسزاو شایانی دربین طبقات مختلف جامعه اردبیل کسب درمراجعه به آراء عمومی روز ششم بهمن سال گذشته چنان شورو هیجان دربین مردم ایجادکرده بود که گرداننده و رهبر واقعی نهضت روز مزبور دراردبیل بشمار آمد و بتصدیق همگان عملا ایمان خودرا به شش اصل انقلابی پیشنهادی اعلیحضرت همایون شاهنشاه و تصویب ملی نشان دادوموقعیت ایشان در انتخابات آزادیکه در پیش است بحول و قوه‌الهی حتمی بنظر میرسد درمیتینك انتخاباتی عظیم و بیسابقه‌ایکه بدعوت ایشان‌روز جمعه ۲۵ مرداد ماه ساعت ۵بعدازظهر درمیدان شهرداری از اجتماع طبقات مختلف بعمل‌آمدبابیانات موثردرتائیدلوایح ششگانه ونشان دادن نقاط ضعف انتخابات گذشته و اعلام برنامه‌انتخاباتی خود طوری احساسات حاضرین رابوجد وهیجان آورد که‌حقیقتا شایان توجه‌و قدردانی است در تمام مدت میتینك احساسات پرشور و پاك‌وبی شائبه حاضرین نسبت به شخص‌اول مملکت بقدری گرم و صمیمانه و بیسابقه بود که بوصف نمی‌گنجد بدعوت ایشان رکود و خمودی که ناشی از یاس و ناامیدی درمردم در مراجعه بثبت نام دریافت کارت انتخاباتی موجود بود شکسته شد و مردم دسته دسته باتشویق وامید فراوان بحوزه های ثبت نام‌درشهرو دهستانهای اطراف روانه میگردند .

در عکس بالا گوشه‌ای از میتینك روز ۲۵ مرداد و آقای دکتر کمال‌الدین شمس حکیمی رادرحال سخنرانی نشان میدهد .

آ-۹٦۱۹

اهالی مراغه وعجب شیر

مهندس صادق انصاری

که همه گونه امتحان صداقت و وطن پرستی خود را داده است

برای وکالت انتخاب خواهند کرد

چه کرده؟

تلگراف از زابل :

روزنامه اطلاعات جناب آقای مسعودی مدیر محترم اطلاعات

هیئت مرکزی و مدیره جمعیت شیرو خورشید سرخ شهرستان زابل ازمزاحم مبذوله که ضمن مطالعه روزنامه آن موسسه محترم استفاده و مکشوف شد که آن جناب اظهار لطف فرموده و از خدمات نوعی جمعیت محترم شیرو خورشید سرخ ایران که تحت عنایات ذات اقدس شهریاری و راهنمائی های خواهر والا گهرشان و زحمات شبانه روزی جناب آقای دکتر خطیبی مدیر عامل محترم در هر ساعت و دقیقه در سراسر کشور فوری الاجرا انجام میشود وسیله نشر روزنامه در دسترس آقایان مطالعه کنندگان گذارده شده اظهار تشکر وسپاسگزاری مینماید ۹۱۱ر۲۳ره

رئیس جمعیت شیرو خورشیدسرخ شهرستان زابل شیخ‌زاده

***

جناب آقای عباس مسعودی مدیر روزنامه اطلاعات و عضو محترم هیئت مدیره جمعیت شیرو خورشید سرخ ایران

مطالعه دو سرمقاله جریده شریفه اطلاعات درباره جمعیت شیرو خورشید سرخ ایران و خدماتیکه این موسسه خیریه بین‌المللی در طی سالهای متمادی انجام داده اینجانب را که عاملیت شعبه شیرو خورشید سرخ ساری را عهده‌دار میباشم بی نهایت خشنود و دلگرم ساخت . وچون احساس وجود ملجاء وپناهگاهی نموده‌ام لازم دانستم شمه‌ای از مشکلات را که با آن مواجه میباشیم بعرض رسانیده تا چنانچه مقتضی بدانند بسمع اولیاء امور و مردم نیکوکار برسانند .

شیرو خورشید سرخ ساری در سی و پنج سال قبل به همت یك عده افراد خیر و نیکوکار دائر گردید ، در آن زمان مقداری املاك و مستغلات برای تامین این موسسه خیریه وقف شد، بمرور زمان موسساتی برای کمك بمردم مستمند از جمله بیمارستان ـ درمانگاه ـ رادیو لوزی ـ اندرزگاه ـ انبار امداد بوجود آمد که چون درآمد موقوفه تکافوی هزینه آنرا نمینمود با استفاده ازکمك شهرداری و کمك‌های ارزنده جمعیت شیرو خورشید سرخ مرکز مخارج این موسسات تامین می گردید ، درسال جاری درنظر بودبنای زایشگاه شیرو خورشید سرخ ساری شروع شود متاسفانه با ایجادمشکلات مالی انجام این امر خیر میسر نگردید.

جناب آقای مسعودی تصور نفرمائید که این موسسات از نظر تشریفات بوجود آمده یا می آید . شهر بزرك ساری (مرکز استان مازندران) فاقد دستگاه رادیو لوژی و رادیو تراپی بود که مسئولین شیرو خورشید سرخ بفکر تهیه ونصب آن و استفاده بیماران مستمند افتادند ، در حال حاضر ساری فاقد زایشگاه میباشد و بوجود آوردن آن بخصوص برای مستمندان امری حیاتی است، اما افسوس و صد افسوس که بی‌مهری اولیاء امور موجب تنگدستی این موسسه خیریه گردیده تاجائیکه تعطیل دستگاههای موجود حتمی است. بخصوص اینکه بهره برداری ازاملاك مزروعی موقوفه شیرو خورشید سرخ ساری بنحو احسن میسر نبوده ونیز با لغو عوارض دروازه‌ای شهرداری قادر به کمك ناچیز خود نخواهد بود.

آنچه فعلا خادمین را امیدوار و دلگرم بانجام وظیفه‌مینماید محبت و پشتیبانی جنابعالی برای رفع مشکلات و گرفتاری های موجود است از خداوند متعال موفقیت آن جناب را آرزومینماید .

باتقدیم احترام

قائم‌مقام مدیر عامل ودبیر جمعیت ـ دکتر رضوی

***

جناب آقای مسعودی

محترما معروض میدارد سرمقاله‌ای که زیرعنوان یك خبر تاسف آور در ستون جریان روز مورخه ۱۹ مرداد ماه ۱۳۴۲ شماره ۱۱۱۶۱ درج شده بود چنان تکان دهنده و غیر قابل‌قبول بنظر میرسید که چندین مرتبه آن موضوع را خوانده و مرور کرده و هنوز باور نمیکردم جناب آقای دکتر خطیبی با آن معروفیتی که بین مردم و نزد اولیاء امور و حتی معروفیت جهانی دارد آنقدر تحت فشار قرار گرفته که ناچار برای نجات حیثیت شیرو خورشید سرخ که تاثیر عمیقی در شئون کشور دارد اعلام خطر کرده و استمداد جسته است ، این نیست مگر اینکه شدت این پیش آمدناگوار باندازه‌ای برای ایشان غیر قابل‌تحمل بوده است که ناگزیر دست بچنین اقدامی زده است .

جا ی‌بسی تقدیس و تقدیر است که ایشان بدون پرده پوشی مسئولین امر را متوجه عواقب وخیمی که این موسسه عظیم را تهدید میکند کرده و راه چاره خواسته است .

جناب آقای دکترخطیبی بایداطمینان داشته باشند موسسه‌ای که پایه های آن روی دوش مردم‌خیرو نیکوکارقرار گرفته هیچگاه متزلزل نخواهد شد . البته ایشان خوب درك موقعیت کرده با درنظر گرفتن اینکه این موسسه عظیم نه تنها در ایران مقام ارجمندی دارد بلکه در میان ملل و اقوام جهان جایگاه رفیعی دارا میباشد که اگر خدای نخواسته کوچك ترین خللی در کار وارد آید لطمه بزرك و جبران‌ناپذیری بحیثیت و آبروی ملی ما وارد میسازد ناچار ایشان با کمال دلاوری و رشادت نقص و عیب‌کار را آشکارا گفته‌وراه علاج‌جویا شده‌است. جناب آقای مسعودی ، مردم‌بابیصبری منتظر اقدامات موثر آنجناب وسایر اعضاء جمعیت شیرو خورشید سرخ ایران میباشند .

یکی از خدام شیرو خورشیدسرخ ایران مسجد سلیمان بریم جمال عباس شریعتی بوشهری

***

جناب آقای مسعودی مدیر محترم اطلاعات و عضو هیئت مدیره جمعیت شیرو خورشید سرخ ایران

در آن جریده شریفه مشروحی مربوط بتعطیل قسمتی از تاسیسات شیرو ـ خورشید سرخ در سراسر کشور بعلت حذف قسمتی از اعتبارات و سهمیه شیرو خورشید سرخ درج شده بود که موجب یاس ونگرانی عامه علاقمندان و خدمتگزاران این موسسه عام‌المنفعه و خیریه گردید ، من جمله کارکنان خانه کودکان شیرو خورشید سرخ نائین تا آنجا که منظور داشته‌اند داوطلبند بدون دستمزد و پاداش وظایف محوله را انجام دهند تاشاید بنوبه خود کمکی که مسلم ناچیز محسوب خواهد شد باین موسسه نموده و از تعطیل بعضی قسمت ها جلوگیری بعمل آورند ولی این از خود گذشتگی آیا جبران سایر هزینه هارا مینماید؟ لباس وغذا و تحصیل دانش آموزان چگونه ترمیم خواهدشد؟

آیا به‌آنها باید گفت جمعیت ازنگاهداری و تربیت شما معذور و جامعه شما را طرد کرده است ؟ بروید بمادران خود بگوئید همانطور که محکوم بفقر و بدبختی و استیصال بوده‌اید من بعد نیز محکوم بفنا وزوال خواهید بود ؟آیا اینست معنی انسانیت و بشریت ؟ آیا اینست مفهوم شعار بزرك ترین استاد تعلیم و تربیت سعدی: چو عضوی بدرد آورد روزگار ـ دگر عضو ها را نماندقرار ؟این اطفال معصوم و بیگناهی که‌در پرورشگاه‌های شیرو خورشید سرخ نگاهداری و تربیت

بقیه در صفحه ۱۲

قسمتی دیگر از نامه هاوتلگرافات مردم درباره شیروخورشیدسرخ

اینست قضاوت اجتماع!

جدول کلمات متقاطع شماره ۲۴۷۱

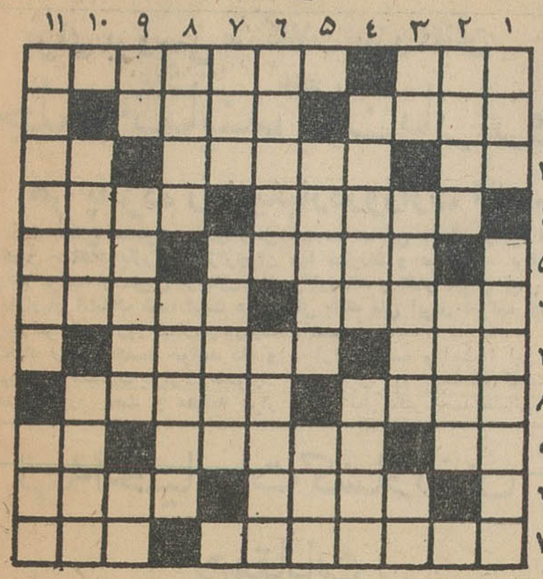

افقی: ۱ـ تخم است اما با مرغ اصلا آشنائی ندارد ـ مستهلك شدن ۲ـ مایه مرکب ـ ازدلدادگان معروف ۳ـ پیچیدن ـ از مغزش اندیشه‌هامیتراود ـ میزنند که دبه درآورند ٤ـ ناشایسته ـ از آن‌سر یکی از معروفترین نقاشان معاصر فرانسه است ٥ـ آنچه از متوفی بجا ماند ـ واحد چهارپایان ٦ـ شهادت ـ از مشروبات بسیار قوی که‌مصرفش دربعضی از کشورهای اروپائی ممنوع است ۷ـ طناب ـ از کشور های آسیا ۸ـ شاعر که عقیده‌داشته همواری نپذیرد ـ آدم قلدر معمولا اینجوری از آب در می‌آید ۹ـ شاید وعده خوبان باشد که آخر ندارد ـ امیدی بحیاتش نیست ـ ردیف ۱۰ـ قدم زدن بدون پیش رفتن ـ قدری بزرگتر از کپسول ۱۱ـ از میوه های پرخاصیت ـ خوش‌شانس ترین کچل تاریخ

عمودی : ۱ـ میکوشد که خودرا جای اصل قالب کند ـ آن‌طور دیگر ۲ـ اهل فن ـ گشاده ۳ـ جزیره‌ای بود در مدیترانه ـ آنچه به‌کسی میسپاریم که برایمان نگهدارد ـ حیوان وحشی ٤ـ هردودر یك راه قدم برمیدارند ـ اگر سرش را نبریده‌بودند تازه بیش از نصف روندا‌شت ! ٥ـ دلداده خواسته خاك پای یاررا بجای آن دردیده کشد ـ امید ٦ـ سوراخ سوزن را گفته‌اند ـ پروردگار ۷ـ از درختان پربرکت ـ رودخانه‌ای در آسیا ۸ـ راهشان یکی‌است ـ بسیارند آنها که‌به‌آبش میسازند ۹ـ نا استوار ـ واحدطول ـ حرف ندا ۱۰ـ از جویندگان نام ـ شهری یافلزی؟ ۱۱ـ پیشخدمت حاضر به‌خدمت ـ نادانی .

حل جدول شماره ۲۴۷۰

	۱	۲	۳	۴	۵	۶	۷	۸	۹	۱۰	۱۱
۱	ا	س	پ	ر	ی	س		ت	ف	ت	ه
۲	ف	ا		غ	و	ی		ر	ا	ق	م
۳	ق	ل	ک		م	ث	ج	ی	ل		ز
٤	ی	ک	ا	ث		م	و	ج		ا	ت
٥			ن	ی	ز	ا	ر		س	ت	ا
٦	ت	ا	و		ث		ا	ع	ی	ا	ن
۷	ا	ه	ن		د	م	پ	د	م		
۸	ش	ل		ح	ی	ا		س	ا	ف	و
۹	ک		م	ت	ق	ل	پ		ب	ل	ا
۱۰	ن	ی	ا	م		و	ا	م		و	ل
۱۱	د	ا	ف	ی		ف	ر	د	و	س	ی

کاندیداهای انتخابات مجلسین

اعلامیه قاطبه طبقات مختلف اهالی کردستان پیرامون نمایندگی آقای ناصر یمین مردوخی کردستانی نویسنده مطبوعات

مردم شرافتمند وحق طلب کردستان خواهران ـ برادران

جناب آقای ناصریمین مردوخی کردستانی نویسندهٔ توانا و شرافتمند مطبوعات در انتخابات دوره بیست و یکم قانون گزاری مجلس شورایملی کاندیدای دانشجویان ـ فرهنگیان ـ دانش آموزان ـ دهقانان ـ کارگران وکلیه روشنفکران کردستان ازشهر سنندج میباشند.

امروز که بر اثر همت والای شاهنشاه کشور مادر مسیر ترقی وپیشرفت قرار گرفته و برنامه لوایح ششگانه خاصه اصلاحات ارضی سیر تکاملی خودراطی میکند ودر تضمین اجرای این‌برنامه شاهنشاه آزادی انتخابات را نوید داده‌اند و قرار براین است‌این بار نمایندگان واقعی مردم روانه مجلس شوند تا نفوذ هزارفامیل وحکومت همان اقلیتی که شاهنشاه در یکی از نطقهای خود بدان اشاره فرمودند بکلی قلع وقمع گردد آری مجلس‌ملی بدون‌شرکت ماسك داران وطفیلیهای وابسته به‌آنها میتواند به‌آرمانهای شاه‌و ملت تحقق بخشد برای انجام این منظور اصلاح طلبان کردستان جهاد ومبارزه میکنند که **یگانه فرزند صالح و خدمتگزار و لایق کردستان جناب آقای ناصر یمین مردوخی** را به‌مجلس بفرستند ایشان در مدت دوازده سال مبارزات مطبوعاتی و خدمات اجتماعی همواره یار مظلوم و دشمن ستمکار بوده و نهایت از مظلومین‌رفع ظلم کرده و موجبات آسایش وبهبود بیماران‌بی بضاعت‌ودردمندان بی‌پناه را بدون کوچکترین نظری فراهم کرده و همیشه با دشمنان اصلاحات کردستان در هر موقعیت ومقامی در نهایت شرافت و شهامت مبارزه کرده ودر راه لوله‌کشی شهر سنندج و اسفالت خیابانها وتوسعه بهداشت و فرهنك در اکثر نقاط کردستان خاصه مناطق کشاورز نشین علیرغم عناصر ضد ملی دامن همت ومردانگی به‌کمر زده و ضمن سخنرانیهای مفید در رادیو کردستان ونوشتن مقالات مؤثر در جراید و نشر اعلامیه‌های مردم پسند نیازمندیهای اهالی کردستان را بنظر اولیای امور رسانده کما اینکه دوبارکه آقای دکتر اقبال نخست وزیروقت بکردستان مسافرت نمودند تنها کسیکه در هر دو مسافرت احتیاجات عمومی مردم کردستان را ضمن سخنرانیهای مفصلی بیان نمود ایشان بودند علاوه بر این خدمات در طریق لوایح ششگانه خاصه اصلاحات ارضی‌فعالیتهای آقای یمین مردوخی بمرحله عشق و ایمان است چنانکه بشهادت سوابقی که در اداره دوم ستاد بزرك ارتشتاران وسازمان امنیت و دادسرای ناحیه یك تهران دارند در پنجم آبان ماه سال ٤۱ بوسیله اسلحه‌مورد سوء قصد یکی از فئودالها قرار گرفت و مضروب ومجروح گردید و نزدیك بود قبل از مرحوم مهندس ملك‌عابدی بدون داشتن وظیفه اداری بلکه با احساس وظیفه ملی شهیدشود با اینوصف وظیفه ماست برای نیل بهدف شاه و مردم این جوان مجرب وتحصیلکرده‌وبا شهامت‌راکه باسابقه دوازده سال‌خبرنگاری در مجلسین سنا و شوری **پارلمانتر مورد اعتماد و بصیر** باوضاع‌است به مجلس فرستاده تاباقدرت قانونی بیش از پیش بمردم کردستان خدمت کرده وبرای تامین احتیاجات‌شهر سنندج گامهای‌مفیدتری بردارد .

احمد کمانگر وکیل‌پایه‌یك دادگستری ومدیر روزنامه سنندج سید عبدالمجید مجد سجادی قاضی دادگستری ـ طیب اعتمادی عالیرتبه وزارت دارائی ـ سرتیپ بازنشسته محمد خاکسار ـ سرتیپ بازنشسته ـ میرعلی اکبر عشقی ـ سرهنك‌بازنشسته ابراهیم انورپور سرهنك بازنشسته عباس کمانگر ـ سعید قصیری کارمندوزارت دارائی ـ هادی راستکار بازرس‌عالی وزارت دارائی ـ مهدی‌راستکار کارمند ثبت کل ـ همایون راستکار کارمند وزارت جنك ـ سئیروس انور کارمند کل اوقاف ـ منصور علی‌پور ـ کارمند گمرك ـ میرهوشنك معتمد هاشمی ـ هوشنك رشیدی ـ ایوب فرزان کارمندان بانك‌ملی جلیل اقتصادی کارمند بانك مرکزی ـ سید محمد کریمی کارمند انتشارات و رادیو ـ رضا نورمقدم کارمند احمد حسام الدین کارمند ـ محمد مسعودی کارمند ـ علی اکبر وطندوست کارمند بانك کشاورزی ـ عطاءالله داروغه کارمند وزارت کشاورزی ـ فریدون رشیدی کارمنددفتر وزارت پست‌وتلگراف ـ حسن صلاحی محمد معتمدی کارمند کارگزینی وزارت فرهنك ـ مهندس جهان آراء دبیر وزارت فرهنك ـ دکتر اشرف ثابتی طبیب بیمارستان پهلوی بخش اعصاب ـ محمد شریف فرهنگیان دبیر وزارت فرهنك عباس اقتصادی آموزگار ـ اشرف اقتصادی آموزگار ـ سیدبهاء الدین سجادی آموزگار ـ صالح ذوالفقاری آموزگار ـ هوشنك کلامی آموزگار ـ محمد مازوجی آموزگار ـ انور خاتمی آموزگار فاتح متولی ـ هوشنك کیانی پور آموزگار ـ محمد زاهد اصولیان دانشجو ـ محمد هاشم طاهائی ـ شناسنامه ۷٤۹ سنندج دانشجو طهمورث‌فرزاد دانشجو ـ رحمت‌الله شهباز پناهی دانشجو ـ نجم‌الدین عبدالهی دیپلمه معقول و منقول ـ امجد شرف‌پور فارغ التحصیل دانشسرای کشاورزی ـ علاءالدین عابری‌دانشجو ـ عطاءالله لاهورپور دانشجو ـ عبدالله نعمتی دانشجو ـ مظفر صعودی ـ عطاءالله صعودی دانشجوی رشته اقتصاد دانشگاه ملی ـ صالح زمانی معاون‌دبستان ذوالفنون تهران ـ فرزین معتمد دانشجوی دانشکده علوم ـ نعمت‌الله بهمنی دانشجوی دانشگاه شیراز ـ فیروز معتمد هاشمی دانشجوی سال سوم دانشکده پزشکی ـ کورس ترابی دانشجوی سال‌چهارم پزشکی دانشگاه تهران ـ میرفواد معتمد هاشمی دانشجوی سال سوم دانشکده علوم رشته ریاضی ـ جعفر بیت‌الهی کارمند اداره اعزام دانشجویان بخارج وصدها امضای دیگر ازمعتمدین کردستان در خاتمه برای استحضار همگان لازم به تذکر میداند آقای یمین مردوخی ذاتا اصلاح طلب وطرفدار اجرای‌منویات شاهنشاه میباشند وچون‌دیگران به‌مقتضای زمان ومکان ویا بخاطر منافع خودسنك شاهدوستی وجامعه خواهی را بسینه نزده است .

درتاریخ ۳۰ر۸ر۳٤ آقای علم نخست وزیر که در آن موقع وزیر کشور بودند این‌تقدیر نامه را بنام ایشان صادر نموده‌اند.

آقای ناصر یمین مردوخی کردستانی

چون طبق گزارش فرمانداری کل کردستان فعالیتها و فداکاریهای شاهدوستانه ووطنپرستانه شما درمیان جامعهٔ مردم کردستان مورد حسن استقبال قرار گرفته و سخنرانیهای مهیجی پیرامون شاهدوستی ووطنپرستی در رادیو کردستان ودر میان اجتماعات آن سامان ایرادنموده‌اید بدینوسیله‌اززحمات وفعالیتهای شاهدوستانه وعام‌المنفعه شما تشویق وتقدیر میشود و امید است همواره در این راه کامیاب باشید.

وزیر کشور اسدالله علم

جوانان لنجان از حقوق شهرستان خود دفاع میکنند

بیست دوره از مجلس شورای ملی گذشت و لنجان که بیش از ۱۸۰۰۰۰ نفر جمعیت دارد نماینده بمجلس نفرستاد زیرا پنجاه و چند سال درانتخابات لنجان استقلال نداشت و تابع حوزه شهرضا بود دراثر کوشش مداوم و فعالیت خستگی ناپذیر چند نفراز اشخاص برجسته برهبری جناب آقای دکتر چهرازی استاد دانشگاه و فرزند برومند لنجان حوزه انتخابیه لنجان ازشهرضا جداشدو نماینده مستقلی به‌آن اعطا گردید مردم لنجان برای استقلال خود ارزش حیاتی قائل هستند و بهیچ عنوان بکسی‌اجازه نمیدهند که ثمره مبارزات و پی‌گیر آنان راپایمال کند اکنون که‌انتخابات دوره بیست ویکم مجلس شورای ملی نزدیك شده است عده‌ای بی‌اطلاع ازقوانین کشوری از حوزه انتخابیه دیگری آقای دکتر وحیدنیا را کاندیدای لنجان نموده‌اند که در شماره های ۱۱۱٦۲ و ۱۱۱٦۳ روزنامه اطلاعات چاپ شده است پس‌از چند سطری از بیوگرافی آقای دکتروحیدنیا که مااطلاعی ازصحت وسقم این بیوگرافی نداریم می‌نویسند «اکنون که‌باراده‌اعلیحضرت همایون شاهنشاه وخواسته ملت ایران انتخابات مجلس‌شورایملی شروع شده است امضاء کنندگان زیر اهالی دستگرد اصفهان جناب آقای دکتر وحیدنیا ـ فرزند رشید وزبده این آب و خاك را... از لنجان بمجلس شورایملی خواهیم فرستاد »در شماره بعدی می‌نویسند «امضاء کنندگان زیر زارعین آبادی دنبه اصفهان جناب آقای دکتر وحیدنیایگانه رادمرد این آب‌وخاك راازلنجان کاندیدا نموده و رای خود رابایشان خواهیم داد » وزیر هردو اعلامیه هارا چند نفری امضاء کرده‌اند . ملاحظه میفرمائید که کاندید محترم وکسانی که میخواهند همشهری دستگردی یادنبه‌ای خود را از لنجان بمجلس شورایملی بفرستند آنقدر از قوانین انتخابات که هر طفل دبستانی از آن اطلاع دارد بی‌خبرند . که ازقراء دستگرد ودنبه که جزو حوزه انتخابیه حومه‌شهرستان اصفهان است‌شخصی رابرای لنجان انتخاب میکنند

جوانان لنجان باین اعمال بی رویه و خلاف قانون پاسخ دندان شکن داده‌و اجازه نمیدهند دیگران در سرنوشت شان‌دخالت کنند ما از معدودی امضاء کنندگان که دستگردی و دنبه‌ای هستند و حق رای در حوزه انتخابیه آنان را ندارند پرسش میکنیم بچه حق بما توهین میکنند و برای ما نماینده بمجلس میفرستند مردم لنجان هنگامیکه آقای دکتر وحیدنیا تحصیل شعر وشاعری میکرد برای تحصیل استقلال خویش مبارزه کرده‌اند و نیازی‌به قیم ندارند لنجان اشخاص برجسته ودانشمند ووطن پرست و شاهدوست در دل خود پرورش داده که احتیاج به افراد غیر لنجانی نیست شما آقای دکتر وحیدنیا وچند نفر امضاء کنندگان دستگرد و دنبهٔ باید ازمردم لنجان پوزش بطلبید واز این‌توهین عذربخواهید و الا جوانان لنجان شمارا نمی‌بخشند جوانان لنجان اعلام میکنند که بموجب فرمایشات شاهنشاه دادگستر انتخابات هر حوزه وابسته به‌نظر مردم آن حوزه است‌و کسانی که اهل لنجان نیستند باید بدانند ماازاشخاص زبده ، تحصیل کرده‌و شاهدوست غنی هستیم این لنجان است که باید بداند چه کس را بمجلس بفرستد والبته بوظیفه خود هم آشناست ـ لنجانی حق‌شناس است و جزبه لنجانی بکس دیگری رای نخواهد داد .

بامضای عده زیادی از جوانان لنجان

صرفه جوئی در ایالات متحده آمریکا

بطورمثال یکهفته‌توقف درنیویورك با استفاده از سکونت راحت در یك هتل ، غذای کامل ، گردشهای متعدد کل مخارج فقط ۷٤۹۷ ریال میشود !

تعطیلات خوشی را در آسمان بگذرانید ! درحین پرواز در جتهای بزرك و راحت کلیپر پان آمریکن از غذاهای عالی و بین المللی ماکسیم پاریس که شهرت جهانی دارد ، وهمچنین ازپذیرائی واقعاً دوستانه وبی ریاء ومواظبت کارکنان ومهمانداران هواپیما که بچند زبان تکلم میکنند برخوردار میشوید . در هر پرواز نیز سرویسهای درجه یك پرزیدنت اسپیال بادرجه صرفه جوئی وارزان رین‌بو بشماعرضه میشود

پروازشما درکمال آسایش و خوشنودی و ورود شما با حالتی آزاد و آماده انجام میپذیرد .

برای ذخیره جا به آژانس مسافرتی‌خود یا پان‌آمریکن مراجعه فرمائید

تهران ـ خیابان شاهرضا نبش ویلا تلفن ٦٥۹۹۱

آبادان ـ نماینده کل‌فروش: اسکای ویز ـ تلفن ۲٥۲۷

پیشرو درآقیانوس اطلس .... پیشرو درآقیانوس آرام .

پیشرو در آمریکای لاتین .... پیشرو درمسافرت‌دوردنیا

PAN AM

۹

پرواز مستقیم هفتگی

جت های پان آمریکن

از تهران به

ایالات متحده امریکا

پان‌آمریکن به نسبت زیادی بیشتر از هر شرکت هواپیمائی دیگر پروازهای جت به آمریکا دارد ! با ۱۰۳ پرواز جت از اروپا به ایالات متحده‌آمریکا مسافرت بر فراز اقیانوس اطلس هیچگاه به این سهولت نبوده است !

پروازجت های پان‌آمریکن از پاریس بیش از پیش افزایش مییابد! با هریك از ۲۰ پرواز هفتگی جتهای کلیپر میتوانید برنامه‌خودرا تنظیم کنید. این‌پروازها شامل ۲ پرواز بدون‌توقف روزانه به‌نیویورك ، ۳ پرواز بدون توقف هفتگی به بوستون ، ۳ پرواز بدون توقف هفتگی به فیلادلفیا ، ۳ پروازهفتگی به‌بالتیمورو ۳ پرواز هفتگی به واشنگتن میباشد. بطور کلی پان‌آمریکن از ۲۲ شهر اروپائی به ۱۵ شهر ساحل آمریکا پرواز میکند .

ضمناً بخاطر داشته باشید که پان‌آمریکن هرهفته ۱۰۳ پرواز جت برفراز اقیانوس اطلس عرضه میدارد *

٥ از یازدهم خرداد

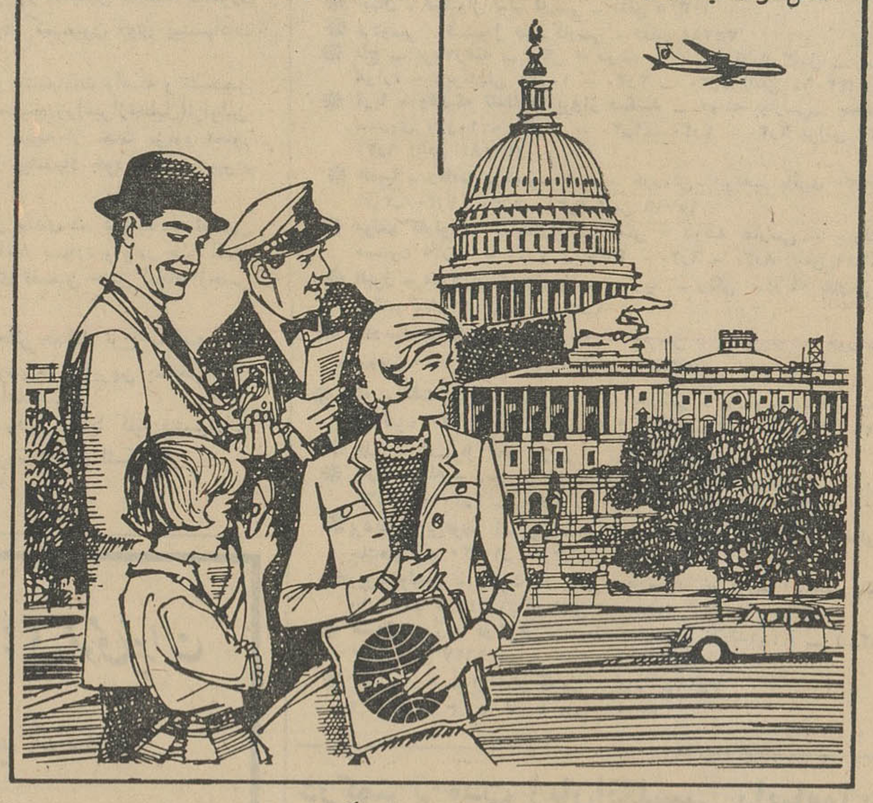

باپان آمریکن

مجرب ترین

شرکت هواپیمائی جهان

مسافرت شما بهتر انجام میپذیرد

جناب آقای دکترشیروانپور شیروانی وکیل پایه یك دادگستری

فارغ التحصیل دانشکده های (پزشکی ـ حقوق ـ جرم شناسی) دفاع ازکلیه دعاوی دردادگستری‌خصوصا دفاع از آقایان پزشکان محترم را بانهایت‌توجه‌قبول مینماید.

پائین چهار راه‌سی‌متری ساختمان ۲٥٤ تلفن ٦٦۱۰٦

مدیر دفتر تصدیقی

آ ـ ۹٦۹۹

«آگهی مناقصه نوبت‌دوم»

پیرو آگهی‌مناقصه‌شماره ۳۱۲٦ ـ ۲۰ر٤ر٤۲ درمورد خرید گوشت‌مصرفی‌سالیانه لشگر ۸ پیاده خوزستان مدت قبول پیشنهادات تا تاریخ ۱۰ر٦ر٤۲ تجدید می گردد.

رئیس سررشته داری لشگر۸ خوزستان‌سرهنك۲ رضوانی. آ ـ ۱٥۷۹۲

اطلاعات اقتصادی

برای بررسی مشکلات بازرگانان

جلسه نمایندگان بازار و مقامات دولتی

هر پانزده روز یکبار در وزارت اقتصاد تشکیل خواهد شد

بقرار اطلاع بمنظور بررسی وحل و فصل مشاکلات بازرگانی بازارتهران هیاتی مرکب از سی‌تن از بازرگانان و بازاریان انتخاب شده است هیات مزبور هر پانزده روز یکبار در وزارت اقتصاد تشکیل جلسه خواهد داد و مسائل و مشاکلات بازار را درموارد مختلف مورد بحث و مطالعه قرار میدهد در این جلسات وزیر اقتصاد ویا معاونان و مسئولان دیگر این وزارتخانه و آقای خوش کیش مدیر کل بانك ملی ایران شرکت خواهند داشت.

اولین جلسه و اجتماع این هیات سی نفری روز پنجشنبه گذشته در اطاق آقای دکتر احمد ضیائی معاون وزارت اقتصاد تشکیل گردید یك سلسله‌مذاکرات مقدماتی صورت‌گرفت و توافق هائی بعمل آمد کمیسیون مزبور سعی خواهد کرد با کمك مقامات اقتصادی کشور راه حل هائی جهت مشکلات بازار در مسائل بانکی و اعتباری پیدا کند و در صورت‌لزوم تهیه و اجرای مقررات تازه ای را که جنبه اصولی دارد پیشنهاد نماید تا تصویب گردد.

برای کالاهای صادراتی ایران

کرایه حمل دریائی کاهش مییابد

امروزخبرنگار مااطلاع دادکنفرانس بین المللی کشتیرانی در روتردام اقداماتی را برای کاهش نرخ کرایه حمل کالاهای صادراتی از خلیج‌فارس بمقصد اروپا آغاز کرده است.

چندی است اکثر صادرکنندگان ایرانی‌بنمایندگان شرکتهای‌کشتیرانی در تهران و شهرستانها مراجعه و از اینکه نرخ کرایه حمل دریائی کالا های صادراتی ایران‌گران است اظهار عدم رضایت میکنند. صادر کنندگان ایرانی معتقدند که یکی از موانع‌عمده توسعه صادرات ایران افزایش نرخ کرایه حمل دریائی میباشد و وجود کرایه حمل نسبتا زیاد کشتیرانی ها نگذاشته استکه‌کالاهای‌صادراتی ایران از نظر قیمت و رقابت جای پای محکمی در بازار های خارج برای خود فراهم کند.

ظاهرا برای‌کمك‌به‌افزایش کالاهای صادراتی ایران و در باطن برای‌اینکه کشتیها خالی برنگردند موافقت شده است مذاکرات مربوط بکاهش نرخ در روتردام آغاز گردد.

تهیه احتیاجات کشاورزی دهقانان

اولین برنامه کار سازمان مرکزی تعاون روستائی‌است

بدنبال ثبت سازمان مرکزی تعاونی روستائی آقای‌مهندس امیرپرویزمدیر عامل سازمان بخبرنگار ما گفت:

سازمانی که به‌ثبت رسیداز نظر قانون تجارت یك شرکت سهامی است که‌بنام سازمان مرکزی تعاونی روستائی ایران نامگذاری شده‌است ونمایندگان صاحبان سهام آن‌بموجب اساسنامه که بتصویب رسید. آقایان وزیر کشاورزی و رئیس کل بانك اعتبارات کشاورزی و عمران‌روستائی ایران هستند.

درقانون اصلاحات ارضی دوعامل صریح وجوددارد که‌برنامه اصلاحات ارضی راتوام بافعالیت تعاونی درجامعه روستائی ایران نموده است. یکی واگذاری حق‌مالکیت زمین بزارعینی است که‌مستلزم‌عضویت‌آنها درشرکت تعاونی است ودیگری‌انجام امورمشترك دهات مورد تقسیم‌از قبیل نگاهداری قنوات وانهاراست که‌بعهده شرکت های‌تعاونی واگذار گردیده‌است.

پیشرفت سریع برنامه های تعاونی روستائی مستلزم وجود دستگاه سرپرستی و حسابرسی دقیق از یکطرف مدیران عامل‌دلسوزوصدیق ازطرف دیگر موجب میشود که این شرکت‌ها ایمان دهقانان راازهرجهت جلب‌و کمك های اعتباری وخدمات‌فنی دستگاههای دولتی را بنحو احسن در اختیار آنها قرار دهند.

هدف فوری سازمان تدارك بذر، کود، وسائل آبیاری ودفع آفات‌است که دراولین فرصت وپائیز امسال‌در اختیار دهقانان قرار خواهیم داد.

کشتی ها

* کشتی «ترکستان» انگلیسی حامل ۳۱۲ تن کالا به‌بندر شاهپور وارد شد.
* باراکاس «باکو» روسی پس‌ازبار گیری ۴۵ تن‌ماهی منجمدازپهلوی، به‌باکو عزیمت کرد.
* کشتی «میکویان» روسی با ۷۵۰ تن سنك‌روی ازپهلوی بمقصد باکو عزیمت‌کرد.
* کشتی های «المپیا» ایطالیائی با ۱۷۱۲ تن کالا و «سان‌تیا» انگلیسی به‌بندر خرمشهر وارد شدند.
* کشتی های «کلمبیا» سوئدی با ۷۷۶ تن کالا «ترکستان» انگلیسی با ۵۲۲۵ تن کالا — «باویان» هلندی با ۶۱۸ تن کالا — «بوکی کاوامارو» ژاپنی با ۵۵ تن کالا به بندرخرمشهر وارد شدند.
* کشتی «مارین فلس» آلمانی با ۲۲۰ تن کالا از بندر خرمشهر خارج شد.
* کشتی «آرمسترتورم» آلمانی برای تخلیه ۵۸ تن کالا به بندربوشهر وارد گردید.

وزیر اقتصاد معتقداست:

مشکل برنج شمال

مربوط به چند تاجر است

چون براثر عدم پیش بینی خودشان بوجود آمده حالا هم باید آنرا تحمل کنند

مصاحبه آقای دکتر عالیخانی وزیر اقتصاد که روز یکشنبه با حضور آقایان دکتر احمد ضیائی معاون و دکتر تهرانی مدیرکل وزارت‌اقتصاد انجام گرفت بعلت کمی جا بصورت اختصار انتشار یافت و اینك قسمت های‌دیگر این مصاحبه بنظرخوانندگان عزیز میرسد.

وزیر اقتصاد در مورد برنج و موجودی آن از سال پیش گفت: بعضی ها معتقدند علاوه بر اضافه تولید امسال مقداری برنج از سال قبل باقیمانده است و من در اینجا مسئله را بدو قسمت تقسیم میکنم

در مورد اضافه تولید سال گذشته هیاتی رابرای‌تحقیق بشمال‌فرستادیم و گزارش آنها نشان داد که برنج سال قبل موجودی چند تاجر مشخص‌است پارسال قیمت برنج بالا ترین‌قیمت را در چند سال اخیر پیدا کرده بود، وزیر اقتصاد در اینموقع آمار قیمت هارا که بوسیله بانك مرکزی تهیه شده است ارائه داد و متذکر شد علت عمده گرانی قیمت برنج در سال قبل کمی عرضه برنج ببازار بود و شاید اگر آقایان برنج ها را درانبارنگه نمیداشتند قیمت تا این حد ترقی نمیکرد.

باین ترتیب باید قبول کرد که یك سفته بازی درمورد قیمت‌برنج صورت گرفت و چند نفری برنج ها را ببازار عرضه نکردند. باین ترتیب مشکلات اخیر براثر عدم پیش بینی خودشان بوجود آمد و حالا هم باید آنرا تحمل کنند.

مسئله دیگر افزایش تولید است اجرای طرح عمران سد سفید رود، راهنمائی دولت و موسسات دولتی‌به کشاورزان برنج همه باعث شده است که تولید برنج امسال افزایش‌یابد و حالا باید نتیجه قسمتی از اضافه تولید بنفع مصرف کننده در نظر گرفته شود و قسمت دیگر نیز عایدی کشاورز را بالا ببرد.

افزایش قیمت برنج که در چند سال اخیر بدون حساب بوده باعث شده‌است‌رقابت ما دربازار بین‌المللی کم شود برای صادرات برنج باید در قیمت هایمان تجدید نظر کنیم وبرای فروش داخلی هم باید مصرف کننده فراموش نشود و بهر حال قیمت برنج باید ارزان شود.

اما در مورد ازدیاد تولید و برنج مازاد برمصرف در عین اینکه از این افزایش‌بسیارخوشوقت هستیم‌کوشش کرده و میکنیم تا صادرات جدیدی بدست آوریم.

قدم اصلی برای تهیه بازار های جدیداقدامی بودکه به‌پیشنهاد وزارت اقتصاد و بتصویب دولت عملی شد، صادرات برنج بدون قید و شرط و بالغو ۵ ریال سود بازرگانی صادراتی برنج بود.

اکنون مشغول مطالعه هستیم تا بااعزام هیئت هائی‌به اروپای غربی و شیخ نشین های خلیج فارس بازار های‌جدیدی بدست آوریم. تماسهائی هم با صادر کنندگان برنج گرفته ایم تا آنها در بسته بندی و سایر امور مربوطه راهنمائیهای لازم بشوند و برنج ایران مورد پسند بازار های بین‌المللی شود.

رویهمرفته ما با خوشبینی کامل بصادرات برنج نگاه میکنیم من یکبار دیگر میگویم که اگر تولید کننده ای امسال دو برابر سالهای قبل تولید برنج دارد باید پنجاه در صد اضافه تولید را برای تقلیل قیمت برنج‌خود در نظر بگیرد و از پنجاه در صد دیگر بخاطر اضافی تولید منتفع شود.

شرکتها

* شرکت‌نسبی مهندس هاشمی و برادران برای‌حفر چاههای عمیق‌وسایر امور کشاورزی وعمران وآبادی با سرمایه یك میلیون ودویست‌و پنجاه هزارریال بمدیریت آقایان حسین و رحیم ومهندس هاشم ومهندس کریم عاصمی درتهران تشکیل شد.
* سرمایه شرکت‌سهامی آدامس‌از مبلغ پانصدهزارریال به‌هفتصدو پنجاه هزارریال افزایش یافت.
* شرکت‌اسکولاپ‌بامسئولیت‌محدود منحل شدو آقای دکتر جلال‌مصطفوی کاشانی بسمت‌مدیر تصفیه آن‌انتخاب گردید.
* شرکت ساختمانی هکتاربامسئولیت محدود منحل شد و آقایان فتح‌اله فتحیان دهگردی ومنوچهر قادری و لطف‌الله رئیسی‌دهگردی بسمت‌مدیران تصفیه آن تعیین گردیدند.

عریضه سرگشاده

پیشگاه مبارك اعلیحضرت همایون‌شاهنشاهی ارواحنافداه

اعلیحضرتا جان نثاران زارعین قریه مرزین گرگان عاجزانه معروض میدارد ۲۳ر۳ر۴۲ اکیب تقسیم اراضی باین محل تشریف آورده و دراجرای امرملوکانه اراضی این‌محل‌رابزارعین تقسیم‌متاسفانه بهرخانواده ۵الی ۱۰ نفری یابیشتر یکقرعه سه هکتاری زمین دیمی که بسیاری کوه وسنگلاخ وغیر قابل کشت بوده وقریب‌سیصدهکتار مازاد گذاشته‌اند تصدیق میفرمایند عایدی سه‌هکتارزمین‌تامین کذران ده نفر عائله را نمیکند و بعلاوه عده‌ای رابیهانه‌ای ازسهم زمین محروم نموده‌اند لذا مبادرت به‌تقدیم درخواستهائی به شرح زیر ۲۶ر۴ر۴۲ دفترمخصوص شاهنشاه و نخست وزیری ووزیر کشاورزی وتیمسار سرلشکر مزین و ۱۲ر۵ر۴۲ و ۱۵ر۵ر۴۲ تلگرافاو چند تلگراف دیگر بدفتر مخصوص و نخست‌وزیری ووزیر کشاورزی و تیمسار سرلشکر مزین نماینده مخصوص همایونی در گرگان نموده که چون‌منظور پدرتاجدار از تقسیم املاك خود بزارعین بهبودزندگی زارع‌و خاتمه دادن بدبختی وازبین بردن رژیم‌ارباب رعیتی و جلوگیری از تبعیض است عادلانه رفتار فرمایند کسی بفریاد ما نرسیده‌و آقایان سرهنك معظمی و مهندس رحمانی‌اظهار مینمایند زمین‌شما فروخته شده شاهنشاها تمنای ما بیچارگان آنکه چون سه هکتار زمین تامین زندگانی خانواده ما را نمیکند دادرسی مابیچارگان راه‌خداست امرملوکانه شرفصدور یابد راضی نشوند قریب یکصدو پنجاه‌خانوار بیزمین و متواری گردند وغیر زارع زمین زارع راغصب نمایند— چشم براه بذل توجه و مرحمت آن‌پدر تاجدار.

آ—۱۵۲۱۰ ازطرف زارعین مرزبن گرگان عیسی‌بذرافشان علی احمدی

از تجربیات بیش از یکقرن

«کشور رومانی»

درصنعت نفت

استفاده نمائید

—متخصصینی که‌بازدید های لازمه را نموده‌و برای تصفیه خانه های نفت مناسب بامقتضیات، باحداکثر ظرفیت و حداقل سرمایه‌گذاری‌پروژه تهیه مینمایند

— تجهیزات منطقه نفت خیز که لوازم درجا یك را برای پالایشگاههای نفت تولید می‌نمایند

—متخصصینی که‌با موفقیت ساختمان نصب‌و بکار انداختن تصفیه خانه های نفت راراهنمائی وکارمندان لازم را کارآموزی می نمایند.

برای کسب اطلاعات بیشتر وپیشنهادهابنشانی زیر مکاتبه فرمائید.

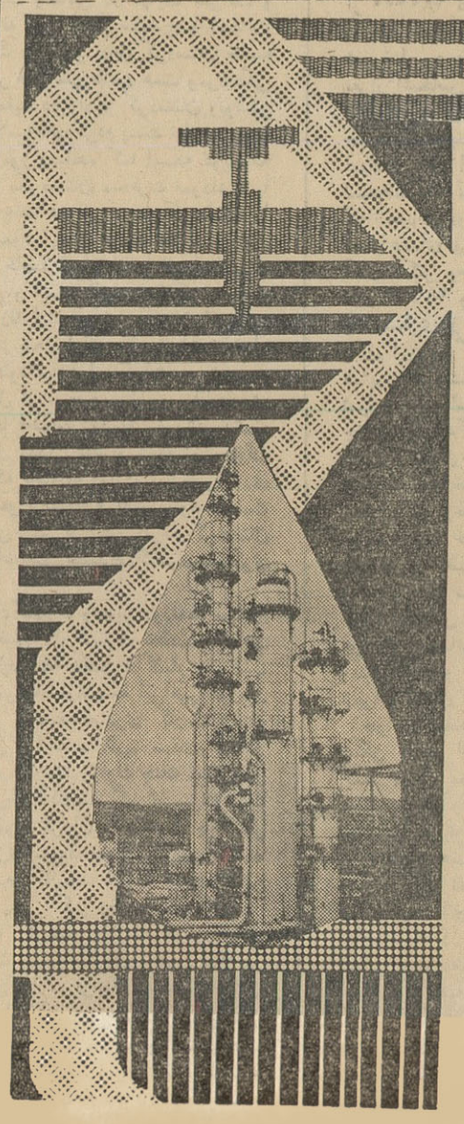

INDUSTRIALEXPORT

INDUSTRIALEXPORT
Str. Gabriel Peri No. 2
Telex: 224 Telephone: 116
Bucharest - Rumania
Telegrams: INDEXPORT

آگهی مناقصه شماره ۳ — ۳۰ر۴ر۴۲

خرید برنج

سررشته‌داری لشکر ۲ تبریز یك قلم مقادیر اجناس مورد نیاز زیررا از طریق مناقصه باشرایط زیر خریداری مینماید.

۱— برنج صدری درجه ۳ ماشینی هشتاد ۸۰ تن توضیح اینکه برنجها در گونیهای یکصد کیلوئی استاندارد بوده و گونی رایگان خواهد بود و گونیها حتی‌الامکان مستعمل‌بدون عیب‌و وصله باشد.

۱— داوطلبان شرکت در مناقصه بایستی قبلا به سررشته‌داری لشکر مراجعه پس از بازدید نمونه‌های ممهور اجناس با اخذبرك مشخصات ورونوشت قرارداد معامله که حاکی از نوع — محل تحویل — مقدار — طرز پرداخت وجه — اقساط تحویل جنس و سایر مشخصات کامل معامله است پیشنهادات خودرا تسلیم نمایند.

۲— داوطلبان باید کتبا تعهد نمایند برخلاف مفاد قانون منع مداخله ماموران دولتی در معامله رفتار ننماید و در صورت‌احراز تاخاتمه تعهد و پیمان سپرده و تضمین بنفع ارتش ضبط و طبق مقررات قانون مربوطه رفتار خواهد شد و پیشنهاددهنده باید به سررشته‌داری مراجعه وبا دریافت‌تعرفه مربوطه‌متعهد گردد‌مشمول ممنوعیت قانونی هیچیك از مواد مقررات قانون مصوبه ۲۳ دیماه ۳۷ منع مداخله ماموران دولتی در معامله نمیباشد و درصورت احراز طبق قانون رفتار خواهد شد.

۳— پیشنهادات بایستی دردونسخه تنظیم گردد یك نسخه وسیله پست سفارشی بعنوان بازرسی مالی ارتش به تهران ارسال ونسخه دوم بضمیمه قبض پستی نسخه یکم و همچنین‌قبض سپرده نقدی دارائی لشکر بانضمام رونوشت قرارداد وبرك مشخصات که عبارت (قرائت‌شده ومورد قبول است) امضاء و به‌پیشنهادخود ضمیمه وبدفتر سررشته‌داری تسلیم و رسید اخذ نماید.

تبصره — پیشنهادات بایستی درپاکت لاك و مهرشده ودر روی پاکت جمله راجع بمناقصه برنجصدری لشکر ۲ تبریز قیدشده باشد وهمچنین اسم وآدرس کامل پیشنهاددهندگان در روی پاکت نوشته شود.

۴—پیشنهاد دهندگان بایستی مبلغ صدی‌ده کل معامله را بعنوان سپرده وحسن انجام پیمان نقدابحساب ۹۱۷۶ دارائی لشکر ۲ در بانکملی تحویل ورسید ان یاتضمین بانك های دولتی مجاز بضمیمه پیشنهادیکه بسررشته‌داری تسلیم میدارند ارسال که در صورت اصابت مناقصه واستنکاف درعقد پیمان وانجام تعهد سپرده مزبور یاتضمین بانکی بنفع آرتش ضبط گردد.

۵— پیشنهاددهندگان میتوانند نسبت بکلیه مقدار و موردنیاز ویا هرمقدار وهریك از اجناس مورد مناقصه که مایل باشند پیشنهادخودرا تنظیم وارسال دارند در صورت اخیر مبلغ سپرده نیز در حدود صدی ده ارزش مقدار جنس پیشنهادی بایستی‌باشد. پیشنهاددهنده میتواند برای هرگونه کسب اطلاع بسررشته‌داری لشکر مراجعه نماید.

۶— قرارداد ثبتی بوده‌و هزینه درج آگهی در روزنامه وهزینه ثبت‌پیمان در دفتر رسمی و (مالیات — عوارض — بازرگانی — شهرداری) که فعلا برای هریکهزار ریال ۲۲ ریال میباشد طبق مقررات قانونی بعهده فروشنده است. مالیات بمیزان ۲۵۰۰۰۰۰ ریال بقرار صدی دو از ۲۵۰۰۰۰۱ تا۵۰۰۰۰۰۰ریال صدی سه از۵۰۰۰۰۰۰ ریال ببالا صدی چهار و عوارض شهرداری بماخذ پانزده درصد مالیات متعلقه خواهد بود.

۷— سررشته‌داری لشکر مجاز و مختار است تاصدی بیست‌وپنج از میزان اجناس مورد معامله دراین آگهی کسریااضافه‌خریداری نماید

۸— محل تحویل اجناس درانبارهای سررشته‌داری لشکر واقع در داخل پادگان تبریز بوده و هزینه حمل اجناس تادرب انبار وخالی‌کردن اجناس بعهده فروشنده میباشد.

۹— در صورتیکه قیمت یك یاچند قلم از پیشنهادی نسبت به پیشنهاددیگر ارزانتر و چند قلم ان گرانتر باشد چنانچه خرید اجناس مورد معامله از فروشندگان متعدد مقرون بصرفه باشد معامله تفکیك وهرقلم از اجناس مزبور را از کسی که به‌نازلترین قیمت قبول کرده خریداری ودرغیر اینصورت باکسی که من‌حیث المجموع از همه ارزانتر پیشنهاد داده است. انجام خواهد شد.

۱۰— پیشنهاددهندگان بایستی پیشنهادات خودرا بادرنظر— گرفتن مفاد آگهی از تاریخ نشر آگهی تا آخر وقت روزپنجشنبه دهم مرداد ماه ۴۲ بدفتر سررشته‌داری لشکر تسلیم ورسید اخذ نمایند جلسه مناقصه درساعت ده صبح روز دوازدهم مردادماه در دفتر سررشته‌داری تشکیل پیشنهادات رسیده در کمیسیون باز وقرائت خواهد شد.

۱۱— حضور پیشنهاددهندگان یا نماینده قانونی آنها درجلسه مناقصه آزاد بوده و به‌پیشنهادات مبهم و مشروط و همچنین به پیشنهاداتیکه بعداز موعد مقرره در این آگهی وخارج از کمیسیون برسد مطلقا ترتیب اثر داده نخواهد شد.

۱۲— بدون تسلیم پیشنهاد کتبی تاساعت مقرره بدفترسررشته— داری حضور در جلسه مناقصه ممنوع و همچنین مناقصه حضوری مطلقا انجام نخواهد گرفت و صرفا کمیسیون روی پیشنهادات کتبی اتخاذ وتصمیم مینماید.

۱۳— حداکثر مدت برای بررسی پیشنهادات واصله و تشخیص حائزحداقل‌نرخهاوتعیین‌برنده‌مناقصه‌پنج‌روز(غیرازتعطیل)ازاولین جلسه خواهد بود و چنانچه ابلاغ نتیجه از مدت مزبور تجاوز نماید پیشنهاددهندگان میتوانند از پیشنهاد خود عدول وسپرده خودرا مسترد دارند.

۱۴— برنده مناقصه بایستی معادل صدی ده کل معامله تضمین نقدی یابانکی برای حسن انجام معامله بسپارد و یادر حین انعقاد قرارداد معادل مبلغ تعیین شده برای تضمین حسن انجام ازجنس مورد پیمان تحویل نماید.

۱۵— سپرده نفر اول ودوم که حائز حداقل نرخ مناقصه باشد تاموقع انعقاد قرارداد نگاهداری وسپرده سایرین بمحض اعلام برنده مناقصه بخودشان مسترد خواهد شد.

۱۶— سررشته‌دارای لشکر در رد وقبول یك‌یا کلیه پیشنهادات مختار است.

سررشته‌داری لشکر ۲

آ—۱۵۸۱۶

شرکت سهامی انبارهای عمومی ایران

خیابان تخت جمشید — شماره ۳۸۱

انبارهای شرکت تمام روز آماده قبول وتحویل کالاهای شما خواهد بود

درقبال کالاهای تودیع شده برگ وثیقه صادر میشود که درکلیه بانکها و بازار قابل معامله است

کالاهای شما درمقابل خطر آتش سوزی، دزدی وکسر وکمبود بیمه شده محسوب میشود.

برای کسب اطلاع بیشتر به تلفن های: ۶۶۳۰۴ - ۶۶۳۰۳ مراجعه فرمائید

آوازه

برنامه سینماها

* آستارا (تجریش) —۱۰۱خطر— رنگی— دوبله بفارسی—۱۱— ۵— ۷— ۹—تلفن ۸۴۰۲۲— ۸۵۹۶۶
* آسیا — ۸ گلادیاتور — اسکوپ — رنگی — دوبله بفارسی — مارك فورست — شیلاگابل ۳—۵—۷—۹ تلفن ۴۲۹۰۹
* امپایر — معمای بزرك — اسکوپ — رنگی — دوبله بفارسی —سوزان هیوارد ۱۱ — ۳—۵—۷—۹ تراس ۳۰ر۷—۳۰ر۹ تلفن ۶۲۳۹۴۲
* ادئون — ۱۰۱خطر— رنگی— دوبله بفارسی ۳۰ر۱۰— صبح ۳۰ر۲—۳۰ر۴— ۳۰ر۶— ۳۰ر۸— تلفن ۳۸۱۱۸
* ایران — شمشیر انتقام — اسکوپ — رنگی — دوبله بفارسی — لکس‌بارکر ۱۰—۱۲—۲—۴—۶—۸ (تلفن ۳۶۳۵۴)
* اسکار — سرباز های یك چشم — رنگی— دوبله‌بفارسی —مارلون‌براندو ۳۰ر۱۰— ۳۰ر۲—۳۰ر۴— ۳۰ر۶—۳۰ر۸ تلفن ۴۵۷۹۷۰— ۷۵۸۸۸۸
* ایفل— ترس پنهانی— دوبله بفارسی— جان پن— آن نیلاند. ۱۰— ۲— ۴— ۶— ۸— ۱۰ تلفن ۳۷۲۷۷— ۷۵۸۸۸۸
* ب.ب معمای بزرك — اسکوپ —رنگی — دوبله بفارسی— سوزان‌هیوارد ۳۰ر۱۰—۳۰ر۲—۳۰ر۴— ۳۰ر۶—۳۰ر۸ (تلفن ۶۹۶۴۱)
* پلازا—پاندول‌مرك— پاناویژن— رنگی— دوبله‌بفارسی— وینسنت‌پرایس— ۱۱— ۱۵ر۳— ۱۵ر۵— ۱۵ر۷— ۱۵ر۹—تلفن ۴۴۲۵۵
* تخت جمشید — دنیای دلباختگان — اسکوپ — رنگی — دوبله بفارسی ۱۱—۳—۵—۷—۹ (تلفن ۴۳۵۵۰)
* تهران — نیرنگ جاسوسه — رنگی — دوبله بفارسی — راك هودسن ۱۰—۲—۴—۶—۸ تراس ۳۰ر۷ — ۳۰ر۹ تلفن ۳۸۱۶۵
* دیانا — ترس پنهانی — دوبله بفارسی — جان‌پن— آن نیلاند. ۳۰ر۷— ۳۰ر۹ تلفن ۴۷۳۶۵— ۷۵۸۸۸۸
* چارلی— لحظه‌بی‌خبری— رنگی— دوبله‌بفارسی— استرویلیامز —جان ساکسون —۳۰ر۱۰— ۳— ۵— ۷— ۹—تلفن ۶۸۴۶۱
* دنیا— شب‌زنده‌دارها— اسکوپ— رنگی— دوبله‌بفارسی— گریگوری‌پك— ریتاگام —۳۰ر۱۰— ۳۰ر۲— ۳۰ر۴— ۳۰ر۶— ۳۰ر۸— تلفن ۳۳۸۱۲
* حافظ — ۸ گلادیاتور — اسکوپ — رنگی — دوبله بفارسی — مارك فورست—شیلاگابل ۳۰ر۱۰—۳۰ر۲—۳۰ر۴— ۳۰ر۶—۳۰ر۸تلفن ۳۴۰۷۴
* رادیوسیتی— ۱۰۱خطر— رنگی— دوبله‌بفارسی— ۱۱— ۳— ۵— ۷— ۹— تلفن ۴۳۳۲۰
* رکس—پاندول‌مرك —پاناویژن —رنگی —دوبله‌بفارسی— وینسنت‌پرایس— ۳۰ر۱۰— ۳۰ر۲— ۳۰ر۴— ۳۰ر۶— ۳۰ر۸— تلفن ۳۴۱۶۹
* رویال — ۸ گلادیاتور — اسکوپ — رنگی — دوبله بفارسی — مارك فورست — شیلا گابل ۱۱—۳—۵—۷—۹ تلفن ۴۹۷۸۵
* سانترال— خانم کلانتر— اسکوپ —رنگی— دوبله بفارسی— دبی‌رینولدز— استیوفارست —۱۱ — ۳— ۵— ۷— ۹— تلفن ۴۸۶۸۶
* سعدی— پاندول‌مرك —پاناویژن —رنگی— دوبله‌بفارسی— وینسنت پرایس— ۳۰ر۱۰— ۳۰ر۱۲— ۳۰ر۲— ۳۰ر۴— ۳۰ر۶— ۳۰ر۸— تلفن ۳۶۴۶۸
* سهیلا — ۸ گلادیاتور — اسکوپ — رنگی — دوبله بفارسی مارك فورست—شیلاگابل ۳۰ر۱۰—۳۰ر۲— ۳۰ر۴— ۳۰ر۶—۳۰ر۸تلفن ۳۶۴۲۴
* کریستال —خاطرات دختر ۱۷ساله — اسکوپ—رنگی — دوبله‌بفارسی رمی‌شنایدر ۱۰ — ۳۰ر۲ — ۳۰ر۴ — ۳۰ر۶ تراس — المرگنتری — ۳۰ر۷ — ۳۰ر۹ تلفن ۳۷۶۷۵ — ۷۵۸۸۸۸
* متروپل — شمشیر انتقام — اسکوپ—رنگی—دوبله بفارسی— لکس‌بارکر لیاناوارفتی ۳۰ر۱۰— ۳۰ر۲—۳۰ر۴— ۳۰ر۶—۳۰ر۸ (تلفن ۳۹۴۱۰)
* مولن روژ — خاطرات دختر ۱۷ ساله — اسکوپ — رنگی — دوبله بفارسی — رمی‌شنایدر ۱۱—۳۰ر۳—۳۰ر۵ —۳۰ر۷ — ۳۰ر۹ تلفن ۷۲۹۲۹ — ۷۵۸۸۸۸
* مهتاب — خاطرات دختر ۱۷ ساله — اسکوپ — رنگی — دوبله‌بفارسی رمی‌شنایدر ۳۰ر۱۰ — ۳ — ۵ — ۷ — ۹ تلفن ۴۷۷۷۷ — ۷۵۸۸۸۸
* میامی شمشیر انتقام — اسکوپ— رنگی — دوبله بفارسی —لکس‌بارکر— لیاناوارفتی ۳۰ر۱۰—۳۰ر۲— ۳۰ر۴ ۳۰ر۶ — ۳۰ر۸ (تلفن ۷۴۳۲۹)
* ماندانا —ماجرای خانواده رابینسون— اسکوپ — رنگی — دوبله‌بفارسی ۳۰ر۱۰ —۳۰ر۴—۳۰ر۶—۳۰ر۸ (تلفن ۷۹۹۸۲)
* نیاگارا — داغ ننك — دوبله بفارسی — سیمون سنیوره — مارچلو ماستروپانی ۱۱—۱۵ر۲—۳۰ر۴—۴۵ر۷—۹تراس ۳۰ر۷—۴۵ر۹تلفن ۶۵۳۰۷
* همای شمشیر انتقام — اسکوپ — رنگی— دوبله بفارسی —لکس‌بارکر لیاناوارفتی ۱۱ —۳—۵—۷—۹ (تلفن ۳۰۲۱۶۹)
* سیلوانا — تایتان —رنگی — دوبله بفارسی — ژاکلین ساسارد —پدرو آرمنداریز ۳۰ر۱۰ —۳۰ر۲ —۳۰ر۴ —۳۰ر۶ — ۳۰ر۸(تلفن ۳۳۷۷۷)
* فری —بندباز جسور — رنگی — دوبله بفارسی — مایکل کالان ۳—۵— ۷—۹ (تلفن ۲۷۸۹۳)
* سینمای تابستانی مخصوص فرهنگیان — ارزش پول — رنگی — دوبله بفارسی — ۸ بعد از ظهر در دبیرستان رضاشاه کبیر
* رامسر — هفت دلاور — رنگی — دوبله بفارسی — یول‌برینر — هورست بوخهولتز ۱—۳—۵—۷—۹ (تلفن ۵۲۰۶۰)
* برلیان — سرباز های یك چشم — رنگی — دوبله‌بفارسی—مارلون‌براندو ۳۰ر۱۰—۳۰ر۱۲—۳۰ر۲ —۳۰ر۴—۳۰ر۶ —۳۰ر۸ تلفن۳۳۵۳۵—۷۵۸۸۸۸
* زهره — سرباز های یك چشم —رنگی — دوبله‌بفارسی —مارلون‌براندو ۱۰—۱۲—۲—۴—۶—۸ (تلفن ۳۰۴۸۰۸— ۷۵۸۸۸۸)
* جهان — فستیوال فیلم فارسی — تلفن ۶۰۳۰۵
* فردوسی فستیوال فیلم فارسی — تلفن ۳۵۷۸۴
* تاج — بربادرفته — رنگی — دوبله بفارسی— کلارك گیبل — لسلی هوارد — ویویان‌لی ۳۰ر۱۰ — ۳۰ر۳ — ۳۰ر۷ (تلفن ۳۳۰۶۴)
* آریا — وقتیکه لك‌لك‌ها پرواز میکنند — دوبله بفارسی— محصول شوروی ۳۰ر۱۰ — ۳۰ر۱۲ — ۳۰ر۲— ۳۰ر۴ — ۳۰ر۶ تراس ۳۰ر۷ ۳۰ر۹ (تلفن ۳۹۸۸۴)
* المپیا — رقابت درشهر— فارسی— خوروش— ابراهیم باقری ۳۰ر۱۰— ۳۰ر۲— ۳۰ر۴— ۳۰ر۶— ۳۰ر۸ تلفن ۶۵۷۹۸
* مونت کارلو — کمانداران — رنگی — دوبله بفارسی — چارلتون هستون ۳۰ر۱۰ — ۳۰ر۲ — ۳۰ر۴ — ۳۰ر۶ — ۳۰ر۸ (تلفن ۷۹۷۴۱)
* البرز — مهرویان گره‌ونوس — اسکوپ — رنگی —دوبله بفارسی — ژاژاکابور ۹—۱۱— ۱—۳ —۵—۷—۹
* مراد —هفت دلاور — رنگی — دوبله بفارسی — یول‌برینر — هورست بوخهولتز ۱۰— ۱۲—۲—۴—۶—۸ (تلفن ۷۳۳۸۲)
* ژاله — هفت دلاور — رنگی — دوبله بفارسی — یول‌برینر — هورست بوخهولتز— ۳۰ر۱۰ — ۳۰ر۲— ۳۰ر۴ —۳۰ر۶—۳۰ر۸ تلفن ۳۰۴۱۲۰
* فلور فستیوال فیلم فارسی تلفن ۲۸۰۹۶
* پارك — تله — رنگی — دوبله بفارسی —ریچارد ویدمارك — ۳۰ر۱۰ ۳۰ر۱۲ — ۳۰ر۲ — ۳۰ر۴ — ۳۰ر۶ — ۳۰ر۸ (تلفن ۳۹۶۳۷)
* پردیس— بن‌هور— اسکوپ— رنگی— دوبله‌بفارسی— چارلتون هستون— جاك‌هاوکینز ۳۰ر۱۰— ۳۰ر۳— ۸
* پرسپولیس — رقابت در شهر— فارسی— خوروش— ابراهیم باقری ۱۰— ۱۲— ۲— ۴— ۶— ۸ تلفن ۵۸۱۰۸۳
* مشعل — رعد درشرق — دوبله بفارسی— آلن‌لد۹—۱۱ — ۱—۳—۵ ۷—۹ (تلفن ۳۹۶۳۷)
* ونوس — فستیوال فیلم فارسی — تلفن ۳۵۱۱۵ ۹— ۱۱— ۱— ۳— ۵— ۷— ۹ تلفن ۳۳۸۲۶

درکمترین‌مدت زبان‌انگلیسی رابیاموزید

در مدت ۲ یا ۳ هفته تعلیم انگلیسی توسط فارغ‌التحصیلان اکسفورد بادستگاههای الکترونیکی آخرین سیستم‌در کلاس های کوچك استفاده سرشاری خواهید برد.

شرایط سهل و آسان بدون محدودیت سن — شبانه‌روزی‌با تمام وسایل آسایش در مدرسه زبان زیجنسی در جنوب‌انگلستان

The Regency School, Ramsgate, England

صلاحیت این مدرسه از طرف وزارت‌فرهنگ‌رسمیت‌شناخته‌شده است وبهترین تضمین برای فراگرفتن زبان انگلیسی دراسرع وقت میباشد.

نماینده رسمی درایران: رحیم حکیم — تهران خیابان لاله‌زار پاساژ ایران شماره ۸ تلفن ۳۵۰۶۹

امروز در جهان منتشر شد

زنان سودان در خطر عقیم شدن

یك بیماری مخصوص تا کنون ۲ هزار زن سودانی را عقیم کرده است

شورای شهرداری منطقه «یدای» (در ۱۵۰ کیلومتری جنوب ژوبا نزدیك کنگو) بوزارت بهداری سودان اطلاع داده‌است که زنان این منطقه ازچند سال پیش عقیم شده‌اند.

دولت سودان یك طبیب متخصص برای این موضوع به «یدای» فرستاده است. بنابراولین گزارش این طبیب یك بیماری مخصوص زنان قبیله ساکن این منطقه راعقیم کرده‌است.

وزارت بهداری سودان ازسازمان جهانی بهداشت درخواست کمك کرده است. تاکنون اعلام شده‌است دوهزار تن از زنان سودانی به بیماری عقیم‌شدن مبتلا شده‌اند. وزارت بهداری سودان به‌سازمان بهداشت جهانی اطلاع داده است که اگر کمك فوری نشود ممکن است این بیماری توسعه یافته وتمام زنان سودانی عقیم شوند.

مطبوعات جهان

براثر مهارت و خونسردی یك خلبان : چهل ویك تن از مرك حتمی نجات یافتند

چهل و یك نفر مسافر بواسطه مهارت و خونسردی یك خلبان عراقی ازمرك حتمی نجات یافتند. این خلبان موفق شد هنگامیکه اطاق مخصوصش آتش گرفته بود، هواپیما رادرفرودگاه بین‌المللی قاهره بزمین بنشاند.

این هواپیما که عراقیست در خط بغداد ـ دمشق ـ قاهره کارمیکرد. هواپیمای مزبور نیم ساعت بعد از پروازبرفراز دلتای رودنیل آتش گرفت. خلبان فورا بمامورین فرودگاه قاهره اطلاع داد که هواپیمایش آتش گرفته است ودرخواست فرود فوری کرد و موفق‌شد هواپیمایش راباوجود دود غلیظی که‌اطاق مخصوص‌خلبان‌را پر کرده‌بود بسلامت بزمین بنشاند. مسافرین بدون دیدن کوچکترین لطمه‌ئی بیك هواپیمای دیگر منتقل شدند وهمه ازمرك‌حتمی نجات یافتند.

«درونکاو رادیوئی»

سرویس تحقیقات علمی نیروی هوائی آمریکا اعلام داشت دستگاه فرستنده رادیوئی کوچکی ساخته است باندازه یك نصف سیگار، این دستگاه که مصرف طبی دارد توسط بیمار بلعیده میشود و اطلاعات لازم درمورد اندام های درونی بدن‌وی‌را بخارج مخابره میکند.

این دستگاه را «درونکاو ـ رادیوئی» لقب داده‌اند که تشکیل شده است از یك لوله پلاستیکی بطول سه‌سانتیمتر ونیم که‌در آن ابزارهای کاوش کننده و مخابره‌کننده تعبیه شده‌اند.

در گزارش مزبور قید شده است که استفاده از دستگاه درونکاو رادیوئی مراحل اولیه و آزمایشی خودرا طی میکند و در آینده نزدیك کاملترین و بهترین‌وسیله برای‌انجام‌معاینات دقیق طبی خواهد شد.

فرانس سوار

تازه‌های علمی

زنان فضا شناس : سربرناردلاول دنشمند فضائی انگلستان و مدیر رصدخانه جودرل‌بانك ضمن بازدید از شوروی بانهایت تعجب مشاهده کرد که تقریبا نیمی از دانشمندان فضائی شوروی را زنها تشکیل میدهند.

ذخیره اورانیوم : در آمریکا، شوروی و انگلستان میزان‌تولید اورانیوم خیلی بیش‌از میزان لازم برای مصارف جنگی است وبهمین جهت این سه کشور قصد دارند راههائی برای استفاده صلحجویانه از اورانیوم پیدا کنند واز جمله برمیزان تولید رآکتور های اتمی بیفزایند.

پارکینگ : درآمریکا حساب کرده‌اند که‌در شهر های بزرگ هر مغازه‌باید در ازاء یك‌متر مربع ازمساحت خود ۲متر مربع محل پارکینگ برای اتومبیل مشتریان داشته باشد وبهمین علت بفکر افتاده‌اند که مراکز تجارتی را بخارج شهر هامنتقل سازند.

سیانس اوی

ضد پارتیکول : کمیسیون انرژی اتمی آمریکا اعلام داشت که وجود یك «ضد پارتیکول» محقق شده است. یادآوری میکنیم که الکترون، پروتون و نوترون پارتیکولها یااجزاء اتم هستند این کشف نظریه دایر بروجود ضد پارتیکول درمقابل هرپارتیکول راتایید میکند. تابحال بااستفاده هائی‌از دستگاههای ایجادشتاب توانسته‌اند اجزاء ضد پروتون و ضد نوترون را ایجاد نمایند.

همزیستی پارتیکول ها و ضد پارتیکول ها غیر ممکن است چون وقتیکه آنها باهم برخورد میکنند نابود میشوند و فورا تبدیل بنور واشعه میگردند. **وتمام جرم آنها طبق نظریه انشتین بمقدار بسیار زیادی انرژی تبدیل می شود. کشف جدید نظریه دایر بروجود ضد دیناها در جهانرا هم‌تایید میکند.** این اجزاء ازهم جدا هستند ووقتی که بیکدیگر نزدیك میشوند ایجاد شعاع هائی میکنند که توسط رادیو تلسکوپ ها رؤیت میشود.

فرانس سوآر

عبور از پنج قاره

این زن ۲۲ ساله میگوید :

من در انتظار فرزندی از دکتر وارد هستم

دکتر وارد بزودی پدر میشد و من انتقام پدر فرزندم را از دشمنانش میگیرم.

ژولی گولیور ۲۲ ساله بخبرنگاران گفت : «من منتظر فرزندی از دکتر وارد هستم.» این خبر که در روزنامه پیوپل چاپ شده بار دیگر هیجان مردم انگلستان رادر مورد خودکشی وارد برانگیخته است.

ژولی گفت : اگر این کودك پسر باشد اورا بیاد پدرش استفان نام‌می گذارم ژولی گولیور افزود دکتر وارد موقعیکه خود کشی کرد نمیدانست که بزودی پدر خواهد شد.

ژولی گولیور تنها کسی بود که دکتر وارد را ترك نگفت وبعد ازمرگ او گفت : «انتقامش را خواهم گرفت»

ژولی گولیوراظهار داشت که‌فرزند او و دکتر وارد احتمالا در ماه مارس آینده بدنیا خواهد آمد.

پیوپل

اخبار کوتاه سینمائی

*چین‌مانسفیلد، الکساندراستوارت، دوریان‌گری و آلدوفابریزی سرگرم تهیه قراردادی‌بافرانتز آنتل کارگردان اطریشی هستند. آنهاطبق این قرارداد درفیلم «قلب‌هوسبازوجیب‌خالی» شرکت خواهند جست.

این‌فیلم سرگذشت جوانی‌است که باجیب خالی قلب زنهای رمرا تسخیر میکند وهمین باعث موفقیتهای بزرگی برای او میشود.

آغاز راه حماسه نبرد استالینگراد

نوشته : ویسیلی چویکوف

افسر فرمانده کنونی نیروهای زمینی شوروی

۲۸۰

باجملات سخت بآنها اخطار کردم که کارشان را بزدلی میدانم و در آینده نظیر آنرا بعنوان‌خیانت و فرار از میدان جنگ تلقی خواهم کرد. فرمان دادم که قرارگاه خود را تا ساعت چهار بامداد به تپه شماره ۱۰۷۵ باز گردانند.

«گوروف» تصمیم مرا با «درست است» کوتاه خود تصدیق کرد و به کمیسر دستور داد که وی را در پناهگاه ملاقات کند. من نمیدانم درچه باره سخن گفتند، لکن هنگامی که دوباره یکدیگر را دیدیم «گوروف» گفت : «بیائید در آینده نیز چنین رفتار کنیم ...»

ژنرال «گولیکف» معاون فرمانده جبهه وارد شد. از دیدن او برفراز «مامایف کورگان» هنگامی که فرماندهی‌ارتش شصت و دوم را بدست میگرفتم بسیار خوشحال شدم.

مابکدیگر را بارها در میدان جنگ دیده بودیم. او پیوسته در حرکت بود و شخصا وضع همه ارتش ها ی‌جبهه را میدانست و همیشه وضع را عاقلانه بررسی میکرد و نظریات خود را پیرامون پیشرفت یك نبرد و جنگ بطور کلی، باصراحت بیان میداشت. «گولیکف» این بار نیزاطلاعات و توصیه های گرانبهائی برای من داشت.

فرمانده واحد تانك را باو معرفی کردم و علت احضارش را به قرارگاه شرح دادم. ژنرال «گولیکف» نیزبنوبه‌خود او راسخت مذمت کرد و بی رودربایستی گفت‌چنان‌عملی کارآئی جنگی ارتشها را نابود میسازد.

«گولیکف» زود ما را ترك گفت و قول داد به شورای نظامی جبهه گزارش دهد که ارتش شصت و دوم به چند لشکر جدید نیازمند است.

تا ساعت ۲ بعد از نیمه شب به «کریلف» که مشغول کار بود مینگریستم، معاونان خود را شناختم و اطلاعات اصلی را پیرامون اوضاع بدست آوردم، گواینکه هنوز جزئیات فراوانی بود که در نیافته بودم.

شب ۱۲ سپتامبر وضع بقرار زیر بود :

ارتش شصت و دوم زیر حمله ارتش ششم صحرائی آلمان و چندین لشکر ارتش چهارم زرهی قرار داشت. بعضی از واحد های دشمن در شمال «رینوك» و جنوب شهر در «کوپوروسنویه» به ولگا رسیده بودند. ارتش ماازجلو و جناحین بوسیله یك قوس نیرومند از ارتشهای آلمان به کنار ولگا رانده شده بود. شمال بخشی که از «لاتیشانکا» تانقطه ۱۳۴۵ ادامه داشت در اشغال لشگر زرهی ۱۶ آلمان بود که رو بجنوب داشت. لشکر ۶۰ پیاده موتوری دشمن، بخش شمال را بطرف غرب از نقطه ۱۳۵۴ تا ۱۴۷۶ اشغال کرده بود. از نقطه ۱۴۷۶ و ۱۰۸۸ تا تپه شماره ۱۲۹۱ رو بشرق، لشکر ۳۸۹ پیاده موضع داشت. از تپه ۱۲۹۱ که «گورودیسچه» را نیز در برمیگرفت، لشکر ۱۰۰ پیاده آرایش گرفته بود. این لشکر های تقویت شده جبهه ای را که ۱۲ میل و نیم امتداد داشت، اشغال کرده بودند لکن علامت هیچ‌فعالیت خاصی‌ازخود بروزنمیدادند. صفوف آنها در جنگهای سابق کاملا تهی شده و اکنون دوباره آنها را تکمیل کرده بودند و موقتا حالت دفاعی‌داشتند.

یك گروه ضربتی مرکب از سه لشکر پیاده ۲۹۵ ـ ۷۶ ـ ۷۱ با نیروی امدادی عظیم در جنوب در امتداد جبهه ای بطول بیش از سه میل و نیم مشغول عملیات بودند که «گورود یسچه»، «الکساندرو ـ رورفکا» و یك بیمارستان را در برمیگرفت. این حمله‌متوجه «مامایف کورگان» ایستگاه مرکزی وانگرگاه مرکزی بود.

از نقطه ۱۴۷۵ تا اطراف «مینینا» و «کوپور سنویه» در امتداد جبهه ای بطول سه میل و نیم، بوسیله گروه ضربتی جنوب مرکب از لشکر های ۲۴ زرهی، پیاده ۹۴ و ۱۴ زرهی و ۲۹ موتوریزه آلمان اشغال شده بود. هدف این لشکر ها رخنه مستقیم بسوی شرق و رسیدن به ولگا بود.

طبق گزارش مامورین اکتشاف ما نزدیکترین واحد های احتیا طدشمن مجاور گومارك (یك لشکر) و در اطراف «وورو پونووو»، «کارپونکا» و «مالایا ـ روسوشکا» (۲ تا سه لشکر) بود.

تمام این گروه که مرکب از ۱۱ تا ۱۲ لشکر بود همراه نیرو ی‌امدادی بجنگ علیه ارتش شصت و دوم مشغول بود و بوسیله سپاه چهارم هوائی تقویت میشد این سپاه از هزار هواپیمای عملیاتی انواع مختلف تشکیل میشد. این گروه نیرومنداوتش های آلمان صریحا وظیفه داشتند که استالینگراد را بگیرند و با رسیدن بولگا و سه تا ۶ میل پیشرفت ما را به رودخانه بریزند.

تعداد لشکر ها و تیپ هائی که ارتش شصت و دوم از آنها ترکیب شده بود تصویر دقیق و کاملی از تعداد نفرات بدست نمیدهد. فی المثل در بامداد ۱۴ سپتامبر، یك تیپ زرهی فقط یك تانك داشت، دو تیپ دیگر زرهی اصلا تانك نداشتند و زود به کنار غربی رودخانه منتقل گشتند تا تجدید سازمان یابند. هنك مرکب پیاده لشکر «گلازکوف» در شب ۱۴ سپتامبر در حدود صد نفر داشت که کمتر از یك گروهان است. تعداد کل نفرات لشکری که در کنار لشکر «کلازکوف» قرار داشت ۱۵۰۰ نفر بود و تعداد پیادگان این لشکر بیش از نفرات یك گردان عادی بود. تیپ پیاده موتوری ۶۶۶ نفر داشت که فقط ۲۰۰ نفر از آنها پیاده بودند. لشکر گارد سرهنگ «دوبیانسکی» در جناح چپ بیش از ۲۵۰ سرباز پیاده نداشت. فقط لشکر سرهنگ «سارایف» و دو تیپ زرهی کم و بیش از نظر سازمانی کامل بودند.

ارتش شصت و دوم ارتباط مخابراتی کامل با همسایگان راست و چپش نداشت. لنگر جناحین ما ولگابود. در حالیکه هواپیما های آلمانی میتوانستند روزانه تاسه هزار بار پرواز کنند، نیروی هوائی ما قادر نبود حتی بایکدهم این مقدار نیز بمقابله بپردازد.

دشمن از تفوق کامل هوائی برخوردار بود و همین روحیه سربازان مارا بیش ازهرچیز دیگر خراب می کرد وما جدا دراندیشه بودیم که‌این کارت برنده را از دست دشمن خارج سازیم. لکن چگونه و باچه شیوه تاکتیکی؟ پاسخ مسئله وقتی در نظر میگرفتیم که دفاع ضد هوائی شهر، اساسا ضعیف شده است، آسان بنظر نمیرسید. دشمن قسمتی از توپخانه‌ضد هوائی مارا منهدم ساخته وباقیمانده آن نیز به‌ساحل چپ ولگا منتقل‌شده‌بود تا محافظ رودخانه وباریکه‌ای در امتدادکرانه شرقی رودخانه‌باشد. ازاینرو هواپیما های آلمانی از بامداد تاشام برفراز شهر، واحدهای نظامی ماو ولگا در پرواز بودند.

یك فرصت عالی

جرمن هتل

بعلت‌مسافرت مدیر باتمام وسائل وتجهیزات‌واگذار

وبازمین قابل کشاورزی، و مقداری نقد نیز مبادله میشود

خیابان کوشك ـ ارباب جمشید تلفن ۳۴۸۷۸ و۳۶۶۸۴

با هواپیمای سابنا به

استانبول سفر نمائید

جت های سابنا هفته‌ای دوبار شما رابه این شهر تاریخی میرسانند

برای کسب اطلاعات بیشتر به‌آژانس مسافرتی‌خود یا سابنا

خیابان ویلا شماره ۵۲ تلفن ۴۱۲۵۷ ـ ۶۸۵۱۵ مراجعه فرمائید

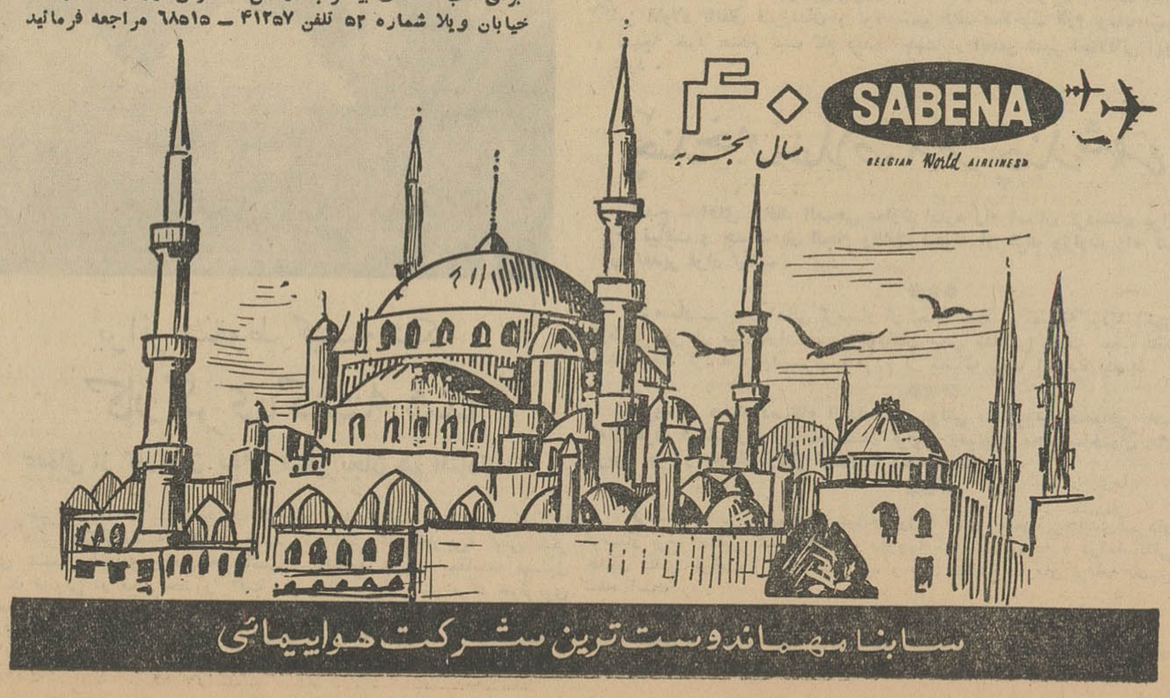

سابنا مهماندوست‌ترین شرکت هواپیمائی

بادبزن

توشیبا

۱۵۰۰۰ ساعت بدون روغنکاری کارمیکند

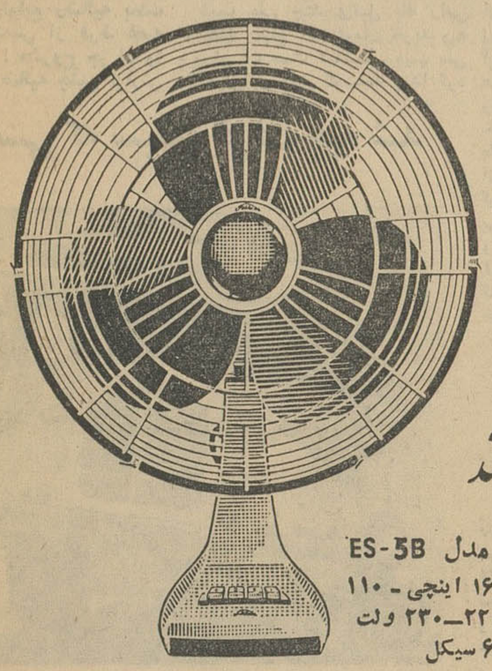

مدل ES-5B

اندازه ۱۶ اینچی - ۱۱۰

۲۰۰ـ۲۲۰ـ۲۳۰ ولت

۵۰ یا ۶۰ سیکل

با این خصوصیات هنوز بادبزنی عرضه نشده است :

- محکم وبادوام ودرعین حال شیك وزیباست.
- دارای رنگهای بدیع وگوناگون است.
- با ابتکار جدیدی که در آن بکار رفته روغنکاری آن‌خود بخود انجام میگیرد.
- تا پنج سال احتیاجی بروغن زدن ندارد.
- پره‌ها کامل میچرخد وهمه جا را یکنواخت خنك میکند.

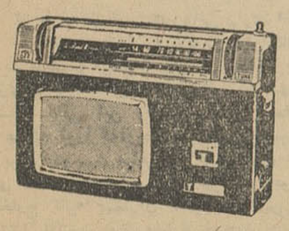

مدل 8TL-463R

رادیو ترانزیستوری توشیبا

باگیرنده وبلندگوی قوی خود دورترین

ایستگاه‌ها رابدون پارازیت‌میگیرد.

توشیبا برترین نام در صنایع الکتریکی

Tokyo Shibaura Electric Co., Ltd. Tokyo, Japan Toshiba Quality Since 1875

برای باد بزن برقی ویا هرگونه لوازم الکتریکی به‌فروشگاه‌های معتبرمراجعه کنید.

بنام نامی شاهنشاه توسط استاندار خوزستان

اولین کلنگ ساختمان راه سوسنگرد ـ هویزه بزمین زده شد

بیمارستان ۵۰ تختخوابی سوسنگرد مورد بازدید قرار گرفت

خبرنگار ما در اهواز مینویسد چند روز قبل تیمسار سرتیپ صفاری استاندار خوزستان بمنظور زدن اولین کلنگ ساختمان راه سوسنگرد ـ هویزه بآن منطقه عزیمت کرد هنگام ورود استاندار به سوسنگرد عده‌ای از عشایر و طبقات مختلف مردم از استاندار استقبال کردند و چند تن از اهالی مستدعیات این شهرستان راباطلاع استاندار رسانیدند. سپس تیمسار صفاری و همراهان در محل مراسم حضور یافت و بنام نامی شاهنشاه اولین کلنگ ساختمان راه سوسنگرد ـ هویزه را بزمین زد و بلافاصله کارگران مشغول کار شدند . سپس استاندار در محل فرمانداری دشت میشان حضور یافت و باتفاق روسای ادارات دولتی از بیمارستان ۵۰ تختخوابی سوسنگرد دیدن نمود و سپس بطرف اهواز حرکت کرد عکس بالا استاندار خوزستان را هنگام زدن اولین کلنگ ساختمان راه سوسنگرد ـ هویزه نشان میدهد .

استاندار فارس در تخت جمشید

بنا بگزارش خبرنگار ما درمرودشت چند روز قبل آقای پیرنیا استاندار فارس باتفاق آقای فریدون توللی سرپرست آثار باستانشناسی این استان وارد مرودشت شد . هنگام ورود استاندار بشهر آقای سلحشور شهردار مرودشت ضمن خیر مقدم مستدعیات اهالی را باطلاع استاندار رسانید و آنگاه آقای پیرنیا پس از توقف کوتاهی بقصد بازدید آثار باستانی بطرف تخت جمشید عزیمت کرد استاندار فارس ضمن بازدید آثار باستانی پیرامون تامین آب آشامیدنی تخت جمشید و شهرستان مرودشت دستوراتی صادر نمود.

جشن قیام ملی ۲۸ مرداد در شهرستانها

دهسال ازقیام ملی بیست وهشت مرداد میگذرد .

درچنین روزی همبستگی مردم موجب شد که کشور از سقوط حتمی نجات یابد ودست اجامر واوباش ازجان ومال وناموس مردم کوتاه گردد و شاهنشاه ایران که بعنوان اعتراض باعمال حکومت وقت جلای وطن فرموده بودند بکشور بازگردند خاطره این روز تاریخی هرسال بابزرگداشت برگزار میگرددو امسال نیز باشور وهیجان خاصی درسراسر کشور خاطره این روز فرخنده واین قیام ملی جشن گرفته شد .

گزارشهای تلفنی و تلگرافی خبرنگاران مادرشهرستانها حاکیست : دیروز بمناسبت این روزفرخنده درکلیه شهرستانها جشنهای مجللی برگزار گردیدو مردم وطن پرست میهن ما ضمن شرکت دراین جشنها یکبار دیگر پیوند ناگسستنی خودراباشاهنشاه اعلام داشتند. دیروز دراغلب شهرها سردر مغازه ها وادارات دولتی آذین بندی و چراغانی شده و به‌تمثال شاهنشاه مزین بود و طی اجتماعات پرشوری که برپاگردید باردیگر ثابت شد که ملت حق‌شناس ایران هیچگاه خدمات ارزنده و برجسته اعلیحضرت همایونی را ازیاد نمیبرد و همه‌وقت آماده جانبازی وفداکاری درراه شاهنشاه میباشد .

نمایندگان اطلاعات در خدمت مردم

مردم شهرستانها بوسیله نمایندگان اطلاعات خواسته‌ای خود را شرح میدهند

سه ماه است حقوق نگرفته‌ایم

جمعی از کارمندان مرکز مبارزه باسل شهرستان سنندج در دفتر نمایندگی اطلاعات حضور یافتند و اظهار داشتند مدت سه ماه است حقوق و مزایای خود را دریافت نداشته ایم با این وصف خود و عائله مان با هزینه سنگین زندگی سخت در مضیقه هستیم و بطور کلی عدم پرداخت حقوق ماناراحتی و مشکل بزرگی شده است که بیش ازاین نمیتوانیم آنرا تحمل کنیم . اینعده اضافه کردند از بسکه از کسبه و اصناف جنس نسیه برده ایم دیگر خجالت میکشیم پیش آنها برویم از مقامات مسئول تقاضا داریم بوضع ما توجهی بشود تا بیش‌از این ناراحت نشویم .

آنجا که شهردار رفتگری می کند

در شماره گذشته اطلاع دادیم برای مقابله بااعتصاب رفتگران شهردار اصفهان جاروبدست گرفت وبادیگر کارمندان خیابانها راجارو کرد واین عمل در اصفهان نقل محافل و مجالس شد وهمه اهالی این طرز فکرآقای سمیعی شهردار اصفهان راتایید کردند .

شهردار اصفهان پس‌از جارو کشی و نظافت میدان شهرداری که خود بعهده گرفته بود تعدادی از دویست جاروی تهیه شده را روی بارینده اتومبیل شخصی خود گذاشت و به بخشهای دیگر شهر رفت و بکارمندانیکه مشغول جمع‌آوری زباله های خیابانها بودند تحویل داد تابا جارو اقدام بجمع‌آوری زباله و رفتگری خیابانها کنند.

عکس بالا آقای سمیع شهردار اصفهان را باتفاق آقای استیفا یکی از کارمندان شهرداری هنگام نظافت یکی‌از جویهای خیابان نشان میدهد.

شهردارسابق ساوه از محل پس‌اندازدخترش

چاه پر آبی را حفر کرد

آب آشامیدنی شش‌هزار نفر تامین گردید

خبرنگار مادرساوه مینویسدچندی قبل که بمنظور احداث فلکه‌ای درسه راه اصفهان ـ تهران وهمدان خانه‌های این حدود راخراب میکردند آقای‌علی اکبر ذکائی شهردار مستعفی این شهرستان که در آن زمان تصدی شهرداری را برعهده داشت هنگام ارزیابی منازل خراب‌شده متوجه‌چاهی که‌درحدود ۱۵ مترعمق‌داشت‌ودر گوشه‌ای ازمیدان قراردارد شد.

آقای‌ذکائی‌تصمیم گرفت‌باحفاری‌های لازم‌این‌چاه‌را تکمیل نماید تاآب‌اهالی این منطقه را تامین کند. روی این اصل ازمحل‌پس انداز دخترش‌دوشیزه شهلا شروع بکار کرد و پس ازیك سلسله‌حفاری‌ونصب‌لوله‌وپمپ‌مخصوص چند روز قبل بهره برداری ازآن آغاز گردید وبدین ترتیب آب آشامیدنی قریب شش هزارنفراز ساکنین محله قاسم‌آبادتامین گردید ودرجات‌خشنودی ورضایت آنان فراهم شد و مردم‌از شهردار سابق که ازپس اندازدخترش چنین کار مفیدی را انجام داده است سپاسگزارند .

آقای ذکائی شهردار سابق ساوه باتفاق دخترش شهلاخانم دیده میشود

در غم گوسفند گمشده

مردی باسم پاراتیون خود را کشت

سه روز در بدر بدنبال گوسفند گمشده خود گشت و نتیجه نگرفت

مردیکه عاشق بیقرار گوسفند بودچگونه خود را از بین برد ؟

مرد سی ساله ای بنام غیبعلی‌ساکن دهکده بهنق ازتوابع رضائیه بعلت گم شدن گوسفندش از فرط غصه خود کشی کرد ! مشروح جریان را خبر نگار مادر رضائیه چنین گزارش میدهد .

غیب علی چند ی‌قبل یك راس گوسفند بمبلغ ۱۵۰ تومان خرید وبه پرورش آن همت گماشت . غیب علی علاقه زیادی باین گوسفند پیدا کرد و مرتب بآن میرسید و در نظر داشت از محل فروش این گوسفند آذوقه زمستان منزلش را فراهم کند . روی این اصل سعی داشت این گوسفند را هر روز بیش از روز پیش چاقترنماید وبرای اینکار روز ها گوسفند را با خود بمزرعه میبرد وشبها دو سه‌بار بآن سر میزد چند روز قبل که‌غیبعلی از خواب بیدار شد متوجه گردید گوسفند محبوب وی‌در محلش نیست. بی اندازه ازاین جریان ناراحت شد و مدت سه‌شب‌و روز بدنبال گوسفند گمشده خود همه جا را گشت وبهر کس که رسید سراغ گمشده عزیز خود را از آن میگرفت و بالاخره گوسفند محبوبش پیدا نشد که نشد! چون همسایه ها از میزان‌علاقه‌غیبعلی به گوسفندش اطلاع داشتند اورا نصیحت میکردند که غصه نخورد و گوسفند دیگری بخرد ولی غیبعلی نتوانست در غم هجران گوسفند عزیز خود بسر برد و باتهیه مقداری‌سم پاراتیون اقدام بخود کشی کرد وخود را از بین برد. جنازه غیب علی به پزشك قانونی حمل گردید و بدستور دادستان پس‌ازانجام تشریفات قانونی بخاك سپرده شد . از غیب علی که خود را فدای گوسفند کرده دوفرزند و یك همسر باقیمانده است .

اتوبوسی که سبقت گرفت چپه شد

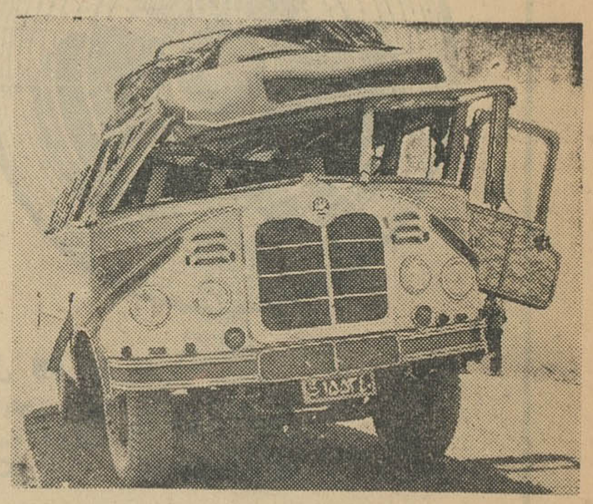

قبلا اطلاع دادیم در ۹ کیلومتری زنجان در محل قره‌بلاغ دو اتوبوس که‌میخواستند ا زیکدیگر سبقت گیرند براثر سرعت زیاد باهم تصادف کردند و اتوبوس شماره ۸۹۳۷۷ واژگون شد و سرنشینان اتوبوس های مزبور بسختی مجروح شدند که برای معالجه به بیمارستان انتقال یافتند و باتوبوسها هم خساراتی وارد آمد .

عکس بالا اتوبوس واژگون را که خسارت کلی دیده نشان میدهد .

سارقین در بین راه بندرعباس و لار به شش کامیون دستبرد زدند

خبرنگار ما در لارستان گزارش میدهد . چند روزقبل دربین‌راه بندرعباس‌ولار تعداد شش دستگاه کامیون‌مورد دستبرد سارقین‌واشرارقرار گرفت‌وکلیه‌اجناس‌بغارت‌رفت.

اهالی این منطقه از اولیای امور انتظار دارند ترتیبی داده شود که ازاین قبیل سرقتها جلوگیری شود تا اهالی باخیال راحت مسافرت نمایند.

انجمن شهر مسجد سلیمان منحل شد

چندروزقبل شورای‌شهرستان مسجد سلیمان تشکیل‌گردید ودراین جلسه باتفاق‌آراء رای بانحلال انجمن شهر داده شد .

خبرنگار ما در اهواز راجع به انحلال انجمن شهر مسجدسلیمان گزارش‌داد در تماسی‌که باتیمسارصفاری استاندار خوزستان در این باره گرفته شدآقای استاندار راجع بانحلال انجمن شهر مسجد سلیمان اظهار داشت پس از رسیدگی بازرس عالی کشور از شهرستانهای خوزستان در شهرستان مسجد سلیمان شکایات مردم مورد رسیدگی قرار گرفت و چون عده‌ای از اهالی از وضع انجمن شهرشکایت داشتند و چند نفر از اعضای انجمن شهر فاقد صلاحیت لازم بودند بهمین جهت در انجمن شهر اختلافاتی ایجاد شده بود .

پیرزن کثیر الاولاد

با ۱۲۴ نفر فرزند ونوه و نتیجه خود در انتخابات شرکت میکند

این پیرزن کازرونی باتفاق اعضای خانواده خودکارت الکترال گرفت

خبر نگارما درکازرون مینویسداین روزها مردم کازرون باعلاقه خاصی بمنظور ثبت نام و گرفتن کارتهای الکترال به حوزه های انتخابی‌مراجعه مینمایند . تاکنون عده زیادی از زنان کازرون ضمن ثبت نام خود کارت های مخصوص دریافت داشته‌اند .

نکته جالبی که در چند روز اخیر در یکی‌ازحوزه های‌انتخاباتی کازرون بچشم میخورد این بود که پیرزنی با ۱۲۴ نفر فرزند و نوه و نتیجه خود برای‌گرفتن کارت الکترال‌مراجعه کرده‌اند که در عکس مقابل این پیرزن کثیر الاولاد باتفاق فرزندان و نوه و نتیجه خود هنگام ثبت نام دیده میشود .

زیر کامیون جانسپرد

خبر نگار ما در رضائیه اطلاع می دهد چند روز قبل در دروازه عسکر خان پسر بچه شش ساله ای را یك کامیون زیر گرفت و این طفل بابدن نحیف خود در زیر چرخهای بزرگ و سنگین کامیون با وضع رقت باری جانسپرد . بااطلاع جریان بمقامات مسئول طبق دستور آقای دادستان پزشك قانونی‌وبازپرس درمحل حضور یافتند و پس از معاینه جسد اجازه دفن صادر نمودند . راننده کامیون نیز دستگیرو تحت تعقیب قرارگرفت.

بازدید استاندار

طبق گزارش خبر نگار ما درشیراز چند روز قبل آقای پیرنیا استاندار شیراز باتفاق آقای‌بهمن بیگی رئیس فرهنگ‌عشایری از مناطق ییلاقی‌عشایر بازدید کرد در میسر راه‌ایل فارسی‌دان ودانش آموزان‌صمیمانه نسبت‌بشاهنشاه ابراز احساسات میکردند. استاندار فارس در این بازدید در باره تامین بهداشت و نیاز مندیهای عشایر دستورات لازم صادر کرد

توضیح مسئولین امر در بارهٔ تقاضاهای مردم

گرگان

از طرف بیمارستان روانی رازی امین‌آباد درباره‌خبری که‌تحت عنوان «اتوبوس دیوانگان در گرگان» دراین صفحه منتشر گردید توضیح میدهند یکی از وظائف قانونی شهرداری هر شهرستانی نگاهداری و معالجه بیماران روانی آن شهرستان میباشد واگر بعلت نداشتن وسائل کافی این وظیفه رابااین بیمارستان محول نماید میبایستی حداقل هزینه اورا که‌درچند سال‌قبل بجمیع جهات هفتاد ریال درروز تعیین‌شده بپردازدوچون مبلغی‌راکه شهرداری تهران باین‌بیمارستان میپردازد بدشواری کفاف مخارج بیماران تهران و حومه‌را مینماید بطریق اولی نمیتواند مخارج کلیه بیماران کشور راتامین بنماید . شهرداری گرگان از سال ۱۳۲۸ تاکنون طبق مدارك موجود چند صد بیمار معرفی نموده که بستری و معالجه و مرخص شده‌اند و باوجود مکاتبات مکرر ومخابره تلگرافهای متعدد دراینمورد علاوه براینکه در پرداخت هزینه بیماران اقدام ننموده حتی حاضر نشده است که پاسخ نامه ها وتلگراف های این بیمارستان را بدهد وچون ادامه این رویه از لحاظ مالی برای این بیمارستان غیر مقدور است ناگزیر پس از کسب اجازه مقامات صلاحیتدار همانطور که اطلاع دارند ۱۹نفر از آنها راکه قدرت و مقاومت این سفر را داشتند بوسیله اتوبوس بیمارستان بگرگان اعزام شدند . از چندین سال قبل مطلقا زنجیر در هیچیك از زوایای این بیمارستان وجود ندارد و بند و بست بیماران از نظر کارکنان این موسسه برخلاف‌اصول پزشکی وبیمارستانی است . بنا براین بستن بیماران بازنجیر به پایه صندلی اتوبوس و بیحال شدن و غش کردن آنها منتفی میشود .

چند خبر خلاصه از چند شهر

سنندج ـ آقای حافظ الصحی معاون اداره راه استان کردستان براثر براز لیاقت و جدیت در انجام وظائف محوله از طرف وزارت راه کتبا مورد تقدیر قرار گرفت .

***

گرمسار ـ چون اهالی گرمسار از لحاظ نفت در مضیقه بودند اخیرا ازطرف یکی از نیکوکاران این شهرستان محل مناسبی جهت نصب تانکر نفت ایجاد گردید و بدینترتیب مردم از مضیقه نفت آسوده شدند.

***

شاهرود ـ هفتاد دستگاه ازخانه‌های دولتی بشاهرود اختصاص یافته که‌از طرف فرمانداری این شهرستان کروکی زمینهای محل ساختمان های مزبور تهیه و بفرمانداریکل ارسال گردیده است .

***

گرمسار ـ براثر فعالیت شبانه روزی آقای اسمعیل خالدی‌شهردار گرمسار نرخ اجناس تثبیت شده و باوجود نداشتن بودجه و درآمد کافی جدول بندی خیابان و لوله کشی آب و برق باکمك سازمان برنامه تکمیل شده است .

***

طالقان ـ چندی است حوزه نظام وظیفه وارد طالقان شده و مشغول رسیدگی بامور مشمولین میباشد .

حریق یك ساختمان با اثاثیه سوخت

این حادثه براثر اتصال سیم برق ایجاد گردید

خبرنگار مادر شهسوار گزارش داد دوساعت بعد از نیمه شب‌پریشب یکی از ساختمانهای شهسوار متعلق به آقای قربانعلی آشوری فروشنده لوازم اتومبیل واقع در خیابان «گلیجان» این شهرستان آتش گرفت و چون اتومبیل آتش نشانی شهرداری شهسوار برای تعمیر بتهران‌فرستاده شده بود از شهرداری رامسر کمك خواسته شد ولی موقعی اتومبیل رسید که همه ساختمان غرق درآتش شده وتمام اثاثیه منزل وی خاکستر گردیده بود . ازسرایت این حریق مدهش که براثر اتصال سیم برق ایجاد شده بود بسایر ساختمانها جلوگیری شد

براثر سقوط کیسه شکر کارگری کشته شد

عده‌ای از کارگران تخلیه شکر بجان هم افتادند

خبرنگار ما در بنادر جنوب گزارش میدهد چند روز قبل کارگری بنام صفر هنگام تخلیه شکر از کشتی در لنگر گاه خارجی، گونی شکر روی شکمش افتادو بلافاصله جانسپرد بااطلاع جریان بمقامات مسئول پزشك قانونی در محل حضور یافت و پس از معاینه علت مرگ خونریزی داخلی تشخیص داده‌شد واجازه دفن صادر گردید . همچنین بین عده‌ای ازکارگران تخلیه شکر زد وخورد شدیدی درگرفت که چند نفر زخمی‌شدند وبرای معالجه بدرمانگاه اعزام گردیدند .

نیازمندیها

استخدام

درمانگاه شبانه روزی

ازساعت ۸ صبح الی ۱۳ و از ساعت ۱۵ الی ۱۷ و نیم نیازمند پزشك است . طالبین‌از ساعت ۱۶٫۵ الی ۱۷٫۵ با تلفن ۶۲۲۶۶۶ مذاکره نمایند .
۱ـ ٤ ۱ ٤۸۳

کاریابی تهران

تعدادی ماشین نویس زن، پرستار خدمتکار وآشپز زن احتیاج داردتلفن ۳۷۳۳۱
۱ـ ۷ آـ ۱٤٤۰

کارخانه‌چیت‌سازی تهران

به سه نفر کمك طراح (نقاش)نیازمند است از واجدین شرایط خواهشمند است به محل کارخانه واقع در جاده آرامگاه مقابل سیلو باداره‌کارگزینی مراجعه نمایند .
آـ۹٦٤۷ ۱ـ ۳

ویزیتور با سابقه

دکترداروساز جهت ویزیت‌استان ششم (خوزستان) که در مرکز استان اهواز سکونت نماید مورد احتیاج است . داوطلبان به صندوق پستی شماره ۲۸۹ یا به تلفن ٦۱۱۰۹۱ تماس حاصل نمایند .
۱ـ ۲ آـ۱۵۷۲۰

تکنیسین رادیولژی‌مرد

برای تمام روز مورد نیاز است . عصر ها بین ٦ و ۷ بمطب دکتر گیدفر خیابان فرصت شاهرضامراجعه نمایند .
۱ـ۲ آـ۹٦٤۵

مهندس مکانیك

مهندس مکانیك با تجربه و آشنا به یکی از زبانهای انگلیسی یاآلمانی برای اداره کردن‌کارگاههای صنایع فلزات از قبیل یخچال وکولر وبخاری استخدام می شود .
ازساعت ۸ الی ۳بعد از ظهر به آدرس خیابان شوش شرقی کارخانه ارج مراجعه فرمایند .
آـ۱۵۸۳۲

سالن مد و آرایش

آموزشگاه آرایش هنگامه

دیپلمه پاریس ورم برای دوره جدید هنرجو میپذیرد‌وبا ٤۰۰ تومان‌درصورت از عهده بر آمدن امتحان یك ماهه دیپلم میدهد خیابان شاه جنب‌ایران کالا خیابان دقیقی شماره ۱۵۵
۱ـ۱۵ آـ۱۳۰۲

سالن آرایش فرشته افتتاح شد میزانپلی ۷۰ ریال رنك ودکولره و ناخن باقیمت نازل ـخیابان آذربایجان بین سلسبیل و خوش
۱ـ۱۰ آـ ۱۳۹۲

میزانپلی با ۲۰ ریال

آموزشگاه یاسمن خیابان جمشیدآباد شمالی چهار راه فرصت تلفن۶٦۷۸۹
۱ـ ۱۰ آـ ۱٤۰٤

در سالن آرایش‌آنابل

میزانپلی عالی‌با تافت ۸۰ ریال شاگرد جهت تعلیم آرایش پذیرفته میشود جاده قدیم شمیران ـ مقابل کلانتری سوار اول پله

آموزشگاه آرایش یلدا

دیپلمه هامبورك برای دوره جدید هنرجو میپذیرد اول خیابان ایزنهاورتلفن ٤۵۷۷۱
۱ـ۱۵ آـ۱۵۰۸

مومك زیبائی

بهترین وسیله از بین‌بردن موهای پاو دست و صورت فروش درتهران وشهرستان ها داروخانه و لوازم آرایش فروشی های معتبر . تلفن۶۲۳۳۵۱

تلفنهای اطلاعات

مرکز تلفنخانه از ۳۰۰۱۱ تا۳۰۰۱۹
سرویس اقتصادی ۳۰٤۵۹۱
سرویس حوادث ۳۰۳۵٦۹
مجله اطلاعات هفتگی۳۰٤۸۷۸
مجله اطلاعات بانوان ٦۹۷۱۵
مجله اطلاعات کودکان ۳۰۳۳۱۳
مجله الاخاء (عربی) ۳۱۰۸۹
شعبه آگهی ها ۳۰۲٦۳۳
نیازمندیها ۳۱۵۳۳
سازمان شهرستانها ۳۱۵۳۲

فروش اتومبیل

بازرگانی امیرکبیر مرتضوی یزدی خرید وفروش هرنوع اتومبیل‌سواری وباری مقابل کوچه میرزامحمود وزیر تلفن ۳۹۰۳۲
۱ـ۲٦ آـ۱۳۸٦

اولین بازار اتومبیل‌درایران

آقای محترم برای خرید و فروش ومعاوضه اتومبیل خود فقط به‌بازار ۹٤۰ مراجعه فرمائید ـ سرچشمه مقابل مسجد محمودیه توقفگاه کاروان تلفن ۳۱۳۲۷

کالج بار
باروا‌سباب‌کشی شهروحومه
تلفن ٦۱۱۱۱۱

در نمایشگاه جبهه دار

هرنوع وهرسیستم اتومبیلی دارید بعنوان پیش قسط داده فولکس‌مدل ٦۳ دریافت نمایند تلفنهای ۵۲۲٤۳ و٦۱۱۰۰۲

کارگاه فنی رحمانی

سازنده همه نوع سپر اتومبیل و نقاشی‌باناز‌لترین قیمت ودر اسرع‌وقت اول نظام آباد تلفن ۷۳۳۵٤

کرایه اتولوکس

اتومبیلهای مدرن سواری کرایه با راننده برای داخل وخارج تهران میدان فردوسی تلفنهای ٦۱۱۲۷۰ و ٤٤٦۰۵

تعمیرات

الکترو سرویس آسیا

متخصص تعمیر انواع یخچالهای برقی دراسرع وقت تلفن ۲۸۰۵۳
۱ـ۳۰ آـ ۱۱۱۸

سرویس یخچالهای نفتی

متخصص یخچالهای نفتی خیابان گرگان چهارراه عظیم‌پور یخچالهای سازی هراند پلاك ٦۱۰

کارگاه فنی کرمانی

مرکز تهیه و تعمیر انواع دوربین های عکاسی فیلمبرداری تلفن۳٦۵۰۸
۱ـ۳۰ آـ۱۲۰۱

تعمیرگاه یخچال اردشیر

متخصص ازایتالیا تلفن ۷۳۳٦۰
۱ـ۳۰ آـ۱۳۱۷

شهپر ومارگاریان تلفن ٦۱۲۹۲۰

نماینده سرویس تلویزیون پای سیلوانیا تعمیرانواع دستگاه‌الکترونی نادری پاساژ رستم‌آبادیان
۱ـ۲٦ آـ ۱۳۸٤

سرویس الروند (مجانی)

متخصص تعمیرات انواع‌یخچالهای برقی‌و کولر با تضمین نشانی جاده پهلوی خیابان تخت‌طاوس تلفن ۲۱۰٦۸ ٦
۱ـ۰ ۳ آـ۱٤۷۰

تعمیرگاه‌ویخچالسازی‌آرشاك

متخصص فنی‌سابق یخچالهای‌نورژ تلفن ۷۵۰٤۸
۱ـ۰ ۳ آـ۱۵۰۵

سرویس تلویزیون پارس

تعمیر تلویزیون ورادیو گرام در منازل باسرویس مجهزسیار۷۵۸۰۹٤ و۳۳٦۹۲
۱ـ ۳ ۱۵۰۷

الکتروکولدرتلفن ٤۹۷۵۹

تعمیرات یخچال و کولر با تضمین پذیرفته می شود . خیابان ایزنهاور چهارراه جمشید آباد کاشی ٤۸
۱ـ۰ ۳ آـ۱۵۲۱

ساختمان

دفترساختمانی فرزانه

پشت شهرداری‌پاساژفتوت۳۰٤۸۳۲
۱ـ۲٦ آـ۱۲۸۸

مصالح ولوازم ساختمانی

بطور نمایندگی یا قطعی خریداریم با تلفن ٦۰۱٤٦ مذاکره فرمائید .
۱ـ۵ ۱ آـ۱۳۳۸

مستغلات

نارمك . معاملات املاك وپول بازرگانی‌امینی‌تلفن ۷۹۰۰۹۰

از شاهرضا تاتخت طاوس

خانه دربست وآپارتمان اجاره لازم است تلفن ٦۲٤٤٦۰
۱ـ۲۰ آـ۱٤۲٦

کاتی بازار املاك ٤۹۸۹٦

آـ ۱۱۳۱ ۱ـ۳۰

هرنوع مستغل وخانه وزمین نقدا و معاوضه موجود است ٦۸۷٦۸

۱ـ۱۵ آـ۱٤۵٤

برای خرید وفروش املاك برای تهیه وبهره دادن پول

باکوشان ۳۹۷۸٤ مشورت فرمائید
۱ـ۸ آـ۱٤٤۳۰

برای اجاره

روز اول سفارش تلفنی
روزدوم مراجعه وبازدیدمحل
روزسوم تنظیم اجاره‌نامه
برنامه همیشگی موسسه کاتی٤۹۸۹٦
۱ـ۱۰ ۱٤٦٦

یك خانواده انگلیسی

منزل مدرنی‌در شهریاشمیرانات که برای استخر وباغ باشد اجاره مینمایند تلفن ۳۲۳٦۸و ۳۳۲۷۷
۱ـ۵ آـ۱۵۱۸

محل سفارتخانه

ساختمانی که دارای حدود ۱۸ اطاق وفضای وسیع باشد درشمال شهر اجاره میشود تلفن ۳۲۳٦۸ و ۳۳۲۷۷
۱ـ۵ آـ۱۵۱۹

واگذار میشود

یکباب مغازه نزدیك‌سینماساانترال واگذار می شود تلفن ۸۳۵٦ ٤
۱ـ۳ آـ۱۵۰۱

اجاره داده می شود

یك آپارتمان پنج اطاقه

باکلیه وسائل در کوچه فروشگاه فردوسی‌باجاره فوری داده می شود طالبین با تلفن ۳۲۱۰٤ صحبت کنند
۱ـ۲۰ آـ۹٦۰۳

آپارتمان اجاره ۳ تا ۸ اطاق کابل درشمال شهر موجود تلفن ٦۲٤٤٦۰
۱ـ۱۰ آـ۱۵۱۰

چندباب منزل مدرن مستقل برای اجاره موجود تلفن ٦۲٤٤٦۰
۱ـ۱۰ آـ۱۵۰۹

خیابان شاهرضا ساختمان آلیتالیا مقابل ولا
شش دستگاه آپارتمان کامل یکجا یا جداگانه باشوفاژ وآسانسور اجاره داده میشود
تلفن: ٤۱۵۲۷

بفروش میرسد

در بهترین نقطه خیابان

سپهبد رزم آرا
سی هزار متر زمین دوبر باچاه آب ـ تلفن و برق وسایر تاسیسات برای فروش یامعاوضه آماده می‌باشد طالبین به تلفن ۲۰۸۱۲مراجعه‌نمایند
۱ـ۵ آـ۱٤۹۵

معاملات تلفن

فروش تلفن نقد واقساط ٦۰۰۲۵
۱ـ۲٦ آـ ۱۲۱۲

تلفن بدون پیش قسط ۵۳۸٤۰
۱ـ ۲٦ آـ ۱٤۰۱

شماره تلفن نقدا خریداریم ۵٦۳۲۹
۱ـ ۲٦ ۱٤۰۲

پول درمقابل تلفن

در مقابل شماره تلفن پول داده‌خواهد شد. تلفن ۲۷۷٤٤
۱ـ ۲٦ آـ ۱٤۰۰

تلفن‌نقدو اقساط فروشنده‌ایم۵۵٤۹٦
۱ـ۲٦ آـ۱٤٦۱

تلفن‌وفیش تلفن خریداریم ۵۵٤۹٦
۱ـ۲٦ آـ۱٤٦۰

تلفن ۳ و۷

نقد و اقساط فروشنده ایم۷۱۰۷۰
۱ـ۱۰ آـ۱٤۷۲

تلفن ۳ و۷

نقدا خریداریم تلفن ۷۱۰۷۰
۱ـ۱۰ آـ۱٤۷۳

٦۱۲۷۷٦ مخصوص معاملات تلفن
۱ـ۱۰ آـ۱۵۰٦

معاملات پول

از ده هزار تومان تا یکمیلیون تومان در مقابل مبیع ارزنده‌نیازمندیم ٦۹۷۵٤
۱ـ۵ ۲ آـ۱٤٤۵

تومانی‌دوشاهی‌ونیم ۷۳۲٤۲

۱ـ۱۸ ۱ـ۱۲۷۵

پول‌شرطی‌نیازمندیم ۷۳۲٤۲

۱ـ۱۸ ۱ـ۱۲۷٦

چند فقره پول برای

شمال شهر لازم است ٦۹۳۲۷
۱ـ ۲٦ آـ ۱٤۰٦

تومانی ۲٫۵ شاهی موجود ٦۹۳۲۷
۱ـ ۲٦ آـ ۱٤۰۷

پول تومانی دوشاهی و دوشاهی‌و نیم همیشه بدون سرگردانی موجود است ٦۹۷۵٤
۱ـ۵ ۲ آـ۱٤٤٦

آموزشگاههای فنی و فرهنگی

تلفن ۳۰۲۸۰۹

بهترین کلاس‌رادیو تلویزیون‌درایران
۱ـ ۳۰ آـ ۱٤۳٤

کلاس سنتور ملك

برای کلیه سازها شاگرد میپذیرد تلفن ۷۵٦۷۰۳
۱ـ۲٦ آـ۱۰۰۲

آموزشگاه عالی خیاطی زرین

بامتد گرلاوین برای دوره جدید هنرجو میپذیرد نشانی تخت‌جمشید چهار راه بهار- بهار جنوبی‌پلاك ۱۱۱
۱ـ۱۵ آـ ۱۳٦٤

موسسه فرهنگی دکتر میرزاده

برای دبستان از اول تا ششم و هفتم‌دبیرستان روز های‌شنبه دوشنبه وچهارشنبه هر هفته صبح و عصر ثبت‌نام می نماید وسیله رفت‌وآمد مهیا است . خیابان ری دوراه‌مهندس تلفن ۵۲۹۲۸
۱ـ ۸ آـ۱٤۱۹

دبستان ملی دخترانه شیوا

ثبت نام میکند امیر آباد خیابان نصرت‌تلفن ٦۱۱٦٤۲
۱ـ۳۰ آـ۱۳۱۵

فیزیك ـ شیمی ـ ریاضیات

از ٤ تا ۷بعد از ظهر تلفن٤۱۱۱۵
۱ـ۰ ۱ کـ۱۳٤۷

کلاس انگلیسی نژاد

زیر نظر مربیان انگلیسی (شاه‌ـ مقابل بانك بیمه بازرگانان) ٤۱۸۵۹
۱ـ ۳۰ آـ ۱٤٤۲

آموزشگاه ماشین‌نویسی‌فائز

تعلیم ماشین نویسی‌بامتد جدید شاه‌آباداول اکباتان تلفن ۳۵۷۵۷

آموزشگاههای رانندگی

هنرستان عالی‌رانندگی‌بدیع

یکدوره رانندگی کامل را تا اخذ گواهینامه طبق پیمان نامه‌ای که در هنرستان منعقد میگردد فقط بمبلغ ۳۵۰۰ ریال در سه قسط تضمین‌می‌ـ نماید . نشانی خیابان شاه نبش چهار راه سیمتری تلفن ٦۸۷۹٦
۱ـ۲٦ آـ ۱۳۸۹

دفترهنرستان‌رانندگی‌شهاب

جنب سینمای دیانا بخیابان امیر آباد انتهای جلالیه ساختمان شهاب تلفن ٦۰۱٤٦ انتقال یافت .
۱ـ ۳۰ آـ ۱٤٤۱

گم شده

یك برك چك بمبلغ ۲۰۰۰۰ ریال باضافه سر رسید چند چك و رسید چای که متعلق به اینجانب حسین تبریزیان میباشد در تاریخ ۲۰٫۵ ٤۲ مفقود شده واز درجه اعتبار ساقط است ازیابنده تقاضا دارم که باتلفن ۲۱۹٤٦ تماس گرفته ویا به‌نشانی ـ شهباز انتهای غیاثی کافه حسین تبریزیان‌مراجعه نموده مژدگانی دریافت دارند .
حسین تبریزیان
آـ۱۵۲۰

گواهینامه رانندگی

وبرك خاتمه خدمت‌امرالله شاطری‌گم شده از یابنده خواهش داردبراهنمای شماره ۲ روزنامه اطلاعات بفرستندو مژدگانی دریافت دارند .
آـ۹۷۰۵

جویای کار

دبیر خصوصی

بدوشیزگان شما تا سوم دبیرستان انگلیسی‌تدریس می نماید
براهنمای شماره ۱٤۷ اطلاعات مراجعه شود ـ ع ـ میر غدیری

آگهیهای متفرقه

حل یك مشکل عمده

اگرمیخواهید که پس از خاتمه کارهای‌ساختمانی‌خودتان‌دچار امراض عصبی‌نشوید .
اگر بوقت‌و سلامتی خود ارزش قائل هستید .
برای ساختن هر نوع خانهای مسکونی و مستقلاتی و تعمیرات آن به سازمان تهران تعمیر تلفن٤۸۳۲۸ که دارای صلاحیت فنی و حقوقی ومجهز به کلیه کارگاههای موردلزوم می باشد مراجعه فرمائید .
آـ۳۰ آـ۱٤٤۳

جرثقیل توکل

میدان شاه تلفن ۵۵۸۲۸ـ۵۰٦۹۱
۱ـ۲٦ آـ۱۲٤۳

شمین آب

آب تصفیه شده تلفنهای ۷۵۷۸۲۵ و ٦۲۲۹۹۷
۱ـ۳۰ آـ۱۲۸۹

یك ابتکار جدید

مبلهای کثیف‌بوسیله‌تلفن ٦۱۳۵٦۷ سرجای خود شسته می‌شود .
۱ـ۳۰ ۱ـ۱۲۷۱

باستان بار
٦٤۹۲۱ـ٦۵۹۲۱

شرکت آب تصفیه‌شده

خیابان شهباز چهارراه صفا کاشی ۱۲۹ تلفن ۷۵۹۱۰۱

تریلی فروشی

یکدستگاه تریلی سه تن ساخت آمریکا مناسب بفروش میرسد تلفن ٦۲۰٤۲۰
۱ـ ۱۰ آـ ۱٤۳٦

کارپل دشمن شماره یک حشرات
تلفن ٦۲۱٤۹۹

مبل ارجمند

پرده دوزی وپیراهن مبل ارجمند خیابان سعدی تلفن ۳۷۳۷۰
آـ۱٤۸۱ ۱ ۱۰ـ۱

باکپیه از اسناد

ومدارك بهادار آنها را همیشه حفظ نمائید فتوپرسپولیس اسناد شمارا حضوری عکسبرداری مینماید لاله زارنو نرسیده بچهار راه کنت جنب کوچه یاسمی تلفن ۳۳۷۵۷
آـ۱۵۱۳

سرویس
جنرال
برای نصب وتعمیر آب گرم کن جنرال
دراختیار شماست
تلفن: ٦۹۷۲۰ - ٤۷٤۸۹

پیشگوئی میکند

اگر مایلید آینده‌خود رابدانید واگر هدفی دارید که از رسیدن بآن ناامیده شده‌اید اسم خودومادر وسالی که تولد شده‌اید پیوست ده‌تومان باپست‌سفارشی به‌نشانی‌زیر بفرستید بدون آنکه شمارا ببینیم انشاءالله راه‌رسیدن‌بمقصودوحوادث آینده و سرنوشت شمارا کتبا خواهیم گفت نشانی چهار راه‌سید علی خیابان کاشف روبروی مسجد بی‌بی یزدی خواربارفروشی جمشید اسکندری ـ عیسی
۱ـ۲ ۱ـ۱۵۲۲

کارخانجات صنعتی طلوع
تلفن ۵۷۹۳۱
آشپزخانه ولوازم دفتری طلوع
زینت‌بخش اشپزخانه و دفتر شما است صدی پنجاه مرغوب‌تر ازاجناس مشابه صدی سی ارزانتر ازاجناس مشابه فروشگاه و نمایشگاه ـخیابان خیام پائین‌تر از وزارت صنایع معادن پلاك ٦۸۳ تلفن ۵۷۹۳۱ـ۵۷۳۷٦

صاحب امتیاز و مدیر مسئول دعباس مسعودی
جای اداره خیابان خیام چاپخانه اطلاعات

کشیك امشب پزشکان

دکتر امیر نجم‌ابادی
متخصص بیماریهای کودکان
خیابان ایرانشهر ـ جلال بایار حشمت‌الدوله غربی نرسیده به چهارراه گلشن تلفن ٦۵۳۲۰

دکتر نبوی
خیابان قصرالدشت چهار راه قصرالدشت هاشمی

دکتر میرزا محمدنجفی حائری
خیابان امیریه‌چهارراه گمرك جنب داروخانه شهلا

دکتر ایرج ناصری سینا
بی‌سیم نجف‌آباد هشت متری‌خاکی

پزشکان جنوب و غرب تهران

دکتر محمدعلی نواب
خیابان بوذرجمهری نو بلازرچه نایب‌السلطنه کوچه کرمابه قبله

دکتر علیرضا طیاری
خیابان امیریه چهارراه مختاری

دکتر حسین فرهمندی
سه‌راه امین حضور اول خیابان‌ری تلفن ۵٤۰۳۰

دکتر عابدی‌پور
خیابان ژاله ایستگاه سرداروبهنام

دکتر وحید معانی حصاری
شاه خیابان سلسبیل شمالی یا رودکی شمالی پلاك ۹۳۰

دکتر علی‌اصغر اکبری حساس
متخصص بیماریهای داخلی
خیابان صبا عیوبی پلاك ۱۹ تلفن ٦٦۰۹٦

دکترافضل‌الله رشتی- متخصص‌جراحی سرپل تجریش اول خیابان مقصودبیك

دکتر مصطفی فیاض ـ متخصص‌جراحی
شهرارا بلوك ۱۱

دکتر علومی ازمایشگاه
سی‌متری نزدیك مجسمه شاهرضا مقابل خیابان ناهید .

دکتر موسوی‌زاده
خیابان پهلوی بلوار کرج مقابل سینما امپایر جنب داروخانه

دکتر داود افتخار معنوی
انتهای اسفالت خیابان امین‌الدوله چهارده‌متری حسینی تلفن ۷۳۷۷۷

دکتر امین صادقیه
امیریه نرسیده به چهارراه‌مختاری تلفن ۲۸٤۷۱

دکتر احمد رحیم‌زادگان
متخصص بیماریهای کودکان
خیابان‌شاه‌جنب مسجد سجادابتدای فخررازی بیست‌متری سوم چهارراه‌تیر تلفن ٤۲٦٤٤

دکتر حسین احمدی
میدان لریا کوچه پلیس شماره۱۷

دکتر خلیل رسولی متخصص جراحی
خیابان امیرآباد خیابان نصرت‌کاشی ۹۵ تلفن ٤۵۳۲۵

دکتر حبیب اله حاتمی
متخصص جراحی بیماریهای زنان
خیابان ایزنهاور کوی‌پیرامان‌شماره

دکتر امان‌الله فتوحی رادیولوك
خیابان نادری کوچه نوبهار تلفن ٤٦۵۳۸

پزشکان جنوب وغرب‌تهران

دکتر علی نصیری
خیابان ری ایستگاه ابشار تلفن ۵٤۳٦۵

دکتر شاهپور سیاهپوش
امیریه ایستگاه البرز جنب مسجد فخریه تلفن ٦۹۲٤۳

دکتر نعمت‌الله مقبلی
نیاوران کوچه سرچه حصار

دکتر بیژن ریاحی
خیابان نواب چهارراه اناری جنب بانك رهنی تلفن ۵۲۱۳۷

دکتر عباس ریاحی
خیابان نواب چهارراه شکوفه مقابل داروخانه سیما تلفن ٤۹۸۲۵

دکتر علی‌نقی رستگار تهرانی
خیابان شاه‌آباد اول کوچه‌ظهیرالاسلام تلفن ۳۰۳۱۳۱

دکتر محمد روحی
خیابان شمیران اول خیابان‌سلیم

کشیك امشب داروخانه ها

داروخانه اشرافی-خیابان‌ارم یا بچار
داروخانه هوشفر ـ تهران پارس کارخانه برق .
داروخانه پورمند ـ دلگشت جنب خیابان بیژن .
داروخانه مجد ـ میدان بروجردی خیابان پرنده .
داروخانه پروین ـ خیابان‌شاهرخ سه راه اکبرآباد سلسبیل .
داروخانه جاودان ـخیابان‌حشمت‌الدوله حاکی تلفن (٤۰۲۵۱).
داروخانه شماره ۳ بنگاه داروئی میدان شهر ری .
داروخانه اصل شعاع ـ خیابان مازندران سرپل .
داروخانه شماره یك بنگاه داروئی خیابان سیمتری مقابل ژاندارمری کل کشور .
داروخانه شماره ٦ خیابان سیمتری نظامی ایستگاه کوچه قنات جنب انبار بنگاه کل داروئی ایران .
داروخانه اسفار خیابان فرح‌آباد تهران نو چهار راه بابا طاهر .
داروخانه وثوق ـ خیابان جمال‌ـ الحق نزدیك چهارراه سید عبداله.
داروخانه نیرسینا ـ خواجه نظام‌ـ الملك ایستگاه افخمی .
داروخانه شبدیز- جاده ری‌حسین‌آباد
داروخانه سلامت خواه‌ـ خیابان شهباز ایستگاه خرابات تلفن(۵۰۹۳٦)
داروخانه مرکزی شمیران مقابل برزن .
داروخانه شماره ۲ بنگاه داروئی بوذرجمهری مقابل بازار انتهای‌کوچه تکیه دولت .

راهنمای پزشکی اطلاعات

دکتر میر فخراتی

متخصص بیماریهای مقاربتی‌ـمجاری ادرار وتناسلی منوچهری مقابل‌کوچه ژاندارك پذیرائی عصر ها از ٤ تا ۸

درمان کامل سوزاك و عوارض خطرناك سوزاك

با دستگاههای جدید طبی وبرقی درمان سستی و ناتوانی مردان‌نازائی زنان ـ ضعف اعصاب (دکتر احتیاطی دیپلمه امریکا) سلسبیل-قصرالدشت چهارراه هاشمی صبح و عصر تلفن ٦۸۸۲۹

درمان قطعی‌سوزاك تازه و کهنه وتقویت قوای‌تناسلی

دکتر عباس‌جناب راده‌دارای گواهینامه از دانشکده طب فرانسه ـ خیابان‌منوچهری مقابل‌کوچه ژاندارك اول کوچه مهر صبح وعصر.

دکتر محمد رضا مسدد

دارای گواهینامه از بروك مدیکال امریکا درمان بیماریهای مقاربتی‌زنان دروازه دولت روبروی کمپانی فیات پذیرائی‌عصرها ۵ تا ۸ تلفن۳۰۲۵٤۸

ترك تریاك دکتررحمانی

متخصص امرا ض‌اعصاب و روح‌از دانشگاه لندن خیابان پهلوی بالاتر از چهار راه امیراکرم تلفن٤۵۱۱٤

پلی کلینیك دکترمجاهدی دکترصدیقی

روزیدنت سابق بیمارستان های امریکا پزشك‌سازمان بیمه‌های‌اجتماعی کارگران بیماری های داخلی اطفال‌ـ مقاربتی ـ ترك‌تریاك و سایر مواد مخدره ـ ترك‌الکل مجهز بدستگاههای رادیو اسکپی لانتازول‌ترابی ـاثروسل ترابی ـدیاترمی وبخور پنی‌سیلین و غیره پذیرائی بعداز ظهرها خیابان شاه‌روبروی مسجد سجادتلفن٤۹۵۲٦

دکتر عباس نیك نژاد

متخصص از دانشگاه پاریس‌بیماری های معده، روده، کبد، لوزالمعده ، درمان بواسیر بدون عمل ، فیستول فیستور ، متدمولر دروازه شمیران خیابان‌گرامی پذیرائی ۳تا۷ بعدازظهر

دکتر دانشگر

امراض مقاربتی و جلدی و سوزاك تازه و کهنه ورم پرستات ضیق مجرا سستی وبواسیر امراض‌زنانه‌ونازائی خیابان سپه‌مقابل‌پستخانه ۳۰۲٤۱٦

دکتر در طب پولوسا

متخصص بیماری های مقاربتی ؛ (سوزاك تازه و کهنه و سفلیس) امراض مجاری ، ادرار و تناسلی ـ خیابان فردوسی شمالی کوچه صادق پذیرائی ۹تا۱۲ و۵تا۸ تلفن ٤٦۵۸٦

دکتر احمد جواهری

متخصص و جراح گوش، گلو و بینی از دانشگاه پاریس خیابان شاهرضا نزدیك میدان فردوسی کاشی ۳۸٦ تلفن ٤۷۹٦۸

دکتر حسن بطحائی

شاهرضا لاله‌زار نو تلفن ٦۷۹٦۹ ازبیماران محترم پذیرائی می نماید .
۱ـ ۳ آـ۱۵۱۱

ترك معتادین تریاك‌وهروئین

بیماریهای جهازهاضمه درونی یا داخلی دکتر صفائی سعدی جنوب شرکت بیمه عصر ها٤الی ۷ تلفن ۳۰٤۱۵۳
آـ۱۵۱٤

دکتر کرامت‌اله فرهودی

بعدازظهرها و همه شب تا صبح شاهرضا پل چوبی تلفن ۷۵٦۲۸۳

شمیرانات دکترنادر کاوسی

کشیك امشب و هرشب ۸٤۱۹۹

درمانگاه های خصوصی

بیمارستان و زایشگاه مادر

خیابان روزولت تلفن ٦۲۲۳٤٤

بیمارستان وزایشگاه خصوصی‌شهناز

در تمام اوقات شبانه روز آماده پذیرائی می باشد تلفن ۷۱۸۳٤

راهنمای دندانپزشکی اطلاعات

دکتر پیامی دندان پزشك

شرق میدان فوزیه تلفن ۷٤۳۳۷

دکتر آساطوریان

جراح‌دندانپزشك ازانگلستان‌متخصص بیماریهای دهان‌و دندان نادری جنب حمام نادری ۲۸۷ اوقات پذیرائی صبح ۸تا ۱۲عصر ٤ تا۷ تلفن ٤۸٦۲۰

دکتر امیر منصور نوربخش
خیابان آستخر ـ تلفن ٦٤۱۹٤

فروش اثاثیه

نمایشگاه ایران کالااولین موسسه بازارخریدوفروش لوازم منزل دست‌دوم‌درایران خیابان شاه چهارراه گلشن تلفن‌های ٤۵٦۸٦ـ٤۵٦۸۹

همه روزه مقداری لوازم منزل که از منازل ایرانی و خارجی خریداری مینماید با سود بسیارناچیز بفروش میرساند چنانچه شما تصمیم بخرید لوازم منزل از قبیل ـقالی-قالیچه یخچال ـ تلویزیون ـ رادیوگرام- ضبط صوت ـ اجاق‌گاز ـ سرویس اطاق خواب-سرویس اطاق پذیرائی مبل ـ اشکاف ـ میزو صندلی ـ تختخواب و غیره دارید قبلا باین نمایشگاه مراجعه نموده ولوازم منزل مورد نیاز خود را که بسیار نو و آخرین مدل سال میباشد بانازلترین قیمتی که باور نمیفرمائید خریداری نمائید یا اشیائیکه لازم ندارید با اثاثیه مورد لزوم خود تعویض‌کنید پس خرید وفروش ومعاوضه لوازم منزل فقط درایران کالا تلفنهای ـ ٤۵٦۸٦و٤۵٦۸۹احتیاجات‌شمارا تامین مینماید .

آنتن تلویزیون

الکترو عرب تلفن ٤۹٤٦۹

آنتن تمام کانال فرنگی با لوازم‌و مخارج نصب بوسیله متخصص فنی بشرط رضایت کامل فقط ۹۰ تومان
۱ـ ۳۰ آـ ۱٤۰۳

خرید اثاثیه

نمایشگاه و فروشگاه ایران کالااولین موسسه خرید و فروش لوازم منزل در ایران تهران خیابان شاه‌چهار راه گلشن تلفن ٤۵٦۸۹ـ٤۵٦۸٦

هرنوع لوازم منزل از قبیل قالی قالیچه ـ تلویزیون ـیخچال‌ـ رادیو گرام ـاجاق‌گاز‌ـ ضبط‌صوت‌واشیاء دیگر منزل را؛ هر اندازه و مبلغی که باشد نقد خریداری میشود .
هموطنان عزیز چنانچه‌تصمیم دارید لوازم منزل خودرا طوری بفروشید که مغبون نشوید فقط به نمایشگاه ایران کالا مراجعه فرمائید چون ما سعی مینمائیم چه‌در خرید چه در فروش وچه در معاوضه رضایت ـ مراجعین محترم را فراهم نمائیم‌پس خرید- فروش- معاوضه لوازم منزل فقط‌درایران کالا تلفن های٤۵٦۸٦ ٤۵٦۸٦

برای خرید و فروش

فرشهای نو وکهنه فرش رضوی‌تلفن ٦۳۱۸۵۵ مراجعه فرمائید
۱ـ۲٦ آـ۱۲۵۹

فروشگاه حاجیان

یخچال ـ قالی ـ تلویزیون رادیوگرام- ضبط صوت
وسایر لوازم منزل شما را عادلانه خریداریم سه‌را امین‌حضور ۳۸۸۳۸
۱ـ۲٦ آـ۱۲٦۰

نمایشگا ه و فروشگاه پارس

یخچال ـ تلویزیون ـاجاق‌گاز ضبط‌صوت ـرادیو گرام شمارا نقدا میخرد خیابان آذربایجان ایستگاه آسیاب ٦۱۳۸٤۷
۱ـ۳۰ آـ۱۲۱۳

فروشگاه فردوست۷۵۷٦۸۵

ناحسن‌شهرت۱۰ ساله خریدارهرنوع یخچال ـ تلویزیون ـ اجاق‌گاز ـ رادیوگرام ـ ضبط صوت ـ فرش خیابان شهناز بالاتر از میدان‌ژاله

فروشگاه و نمایشگاه آسیا تلفن ٦۱۲۸۳۲

قالی ـ تلویزیون ـیخچال ـ اجاق‌گاز وسایر لوازم منزل شما را عادلانه خریداریم‌خیابان شاه چهار راه‌پیروز

فروشگاه محمد حسان

تنها فروشگاهی‌است که میتواند کلیه اثاثیه منزل شمارا به قیمت عادلانه خریداری کند تلفن ۵۸۱۵۵۸
۱ـ۳۰ آـ۱۲۸۷

فروشگاه حریری ۳۳۸۳٤

۱ـ۳۰ آـ۱۲۸٤

فروشگاه وسمساری صمد

خریدار کلیه لوازم منزل و اشیاء قدیمی خیابان شاه بیست متری دوم تلفن ٤۹۹۸۵
۱ـ۳۰ آـ۱۳۰٤

نیازمندیهای روزنامه اطلاعات
تلفن: ۳۱۵۳۳

اطلاعات برای جوانان

بحث آزاد جوانان — از : علی‌اصغر بامری «کرمان»

ایجاد کار برای نسل جوان

درج مقالات متعدد «بحث آزاد ـ جوانان» مرا برآن داشت که عقیده خود را ضمن مقاله کوتاهی ذیلاعرضه نمایم تا شاید مورد توجه قرار گیرد.

البته شك‌نیست که قریب باکثریت مقالاتی که تاکنون دراین زمینه‌نگاشته شده است همه درخورتوجه‌و مستدل بوده‌اند ولی متاسفانه یك مسئله‌ی مهم که تاکنون که این سطور نوشته وشاید تاموقعیکه چاپ میشود بدان اشاره نشده و مورد توجه قرارنگرفته است مشکل «فقدان کار» در مملکت ما است و این درد بزرگ عموم‌جوانان مارا از دانشجو گرفته تا کارگر ساده تحت فشار قرار داده و روح یاس و بدبینی را دروجود آنهاتقویت میکند برای اینکه نمونه‌ئی ازنتایج شوم این مشکل مهم رادرك کنیم کافی است خبر های یکماه یایك هفته جراید را در مد نظر آوریم .و متوجه شویم که عامل مهم جنایتها ، شرارتها ، خود کشیها و .. نبودن کاردر کشور ما است و اکثر بلاتکلیفی ها وفساد های نسل جوان از همین فقدان کار میباشد .

امیدوارم که همین مختصر مورد توجه قرار گرفته موسسات ملی ـ هیئت دولت و آنهائی که حرفشان خریداری دارد و کسانیکه عملی می توانند انجام دهند همه و همه شعار «ایجاد کار برای نسل جوان» راسر‌لوحه اعمال وافعال خویش قرارداده اقدامات اساسی ولازم‌را انجام دهند.

بافتخار قهرمانان درانجمن دوشیزگان و بانوان جشنی برگزار میشود

در مسابقات قهرمانی کشور که در هفته گذشته انجام یافت قهرمانان انجمن دوشیزگان و بانوان پیروزیهای درخشانی بدست آوردند. تیم‌بسکتبال انجمن قهرمان بسکتبال بانوان کشور شناخته شد .

تیم پینك بنك تهران که دو تن از ورزشکاران انجمن عضو آن‌بودند نیز بمقام قهرمانی رسید . دوشیزه ژانت کهن صدق دردوصد متر بانوان مقام اول را بدست آورد و درشیزه نازی بیات ماکو بابدست آوردن‌چهار مدال طلا برجسته‌ترین قهرمان ورزش بانوان ایران شناخته شد .

دوشیزه نازی بیات ماکو در چهار رشته پرش طول ، پرش ارتفاع ، دو امدادی و بسکتبال مقام قهرمانی یافت و چهار مدال طلا گرفت

وی درپرش طول رکورد سابق‌خود را باندازه ۷ سانت و در پرش ارتفاع رکورد پیشین را بمقدار یك سانت شکست‌بهمین‌مناسبت‌انجمن‌دوشیزگان وبانوان ومجله اطلاعات بانوان برای تجلیل از این دختر قهرمان و سایر قهرمانان سازمان ورزشی انجمن دوشیزگان و بانوان روز سه شنبه سوم شهریور ماه (هفته آینده) جشن باشکوهی در سالن اجتماعات انجمن برگزار میکند .برنامه جشن از ساعت ٦بعد از ظهر شروع میشود که شامل قسمت های متنوع ورزشی و هنری است . در این جشن جوایزی بین قهرمانان انجمن توزیع میگردد .

ورزشکاران گیلان

که در مسابقات قهرمانی ایران شرکت کردند ودر چند رشته قهرمان‌شدند

سرپرست تیم دو ومیدانی دوشیزگان خانم پروین سمیعی ومربی خانم مهین راه پیمائی بازیکنان پروین شوکتی ، شهربانو ربانی ، نسرین دلجوئی و نزهت دلجوی و پسران عبارتند از قربانعلی درختی پرویز آفتی ، فیاض فیاضی ، اردشیر کریم ، میر کاظم یونائی ، سید محمد میرفیضی

والیبال

دوشیزگان ملوك مرادی رفعت‌پاك ضمیر ، ساریه آهنگی ، پری آهنگی، لیدا کاروان ، اکرم هادیان وگلی‌صدر گیلانی

تیم پسران عبارتند از باقر پیشه احسان ، احمد دهقانزاده غلامحسین نسیم، مرتضی محمدنژاد سیگارودی کاظم اسپروز ، محمد قلاجی ، محمد پرستنده چهر ، فریدون رافع ،محمد تقی نافذی

بسکتبال

مربی‌خانم‌ساریه‌شوکتیان وبازیکنان عبارتند از فرخنده داداشی ، فرشته داداشی ، مریم وکیل منفرد ، هما خوش صحبت ، معصومه کوتوله ، شهناز عزیز پور و بازیکنان تیم‌پسران عبارتند از حمید گیلزاد ، کریم بختیاری ، اله‌الهدینی، سلیمان یگانه رخجوان ، حمزه علی پور ، شاهرخ اندیش ، اسکندر شریعتی

ناتمام

اداره سرپرستی دانشجویان در آمریکا میگوید :

ترجمه مدارك بعهده مترجم رسمی وزارت دادگستری است

بطوریکه‌ازاداره‌سرپرستی دانشجویان ایرانی در امریکا اطلاع میرسدعده‌ای از دانشجویان ایرانی جهت ترجمه مدارك خود بسرپرستی مراجعه می نمایند در صورتیکه این امر بعهده مترجم رسمی وزارت دادگستری ایرانست و دانشجویان باید قبل از مسافرت مدارك خود را در ایران ترجمه نمایند .

٤هنرجوی خردسال

ایرانی در «وین» موفقیتهای جالبی کسب کرده‌اند

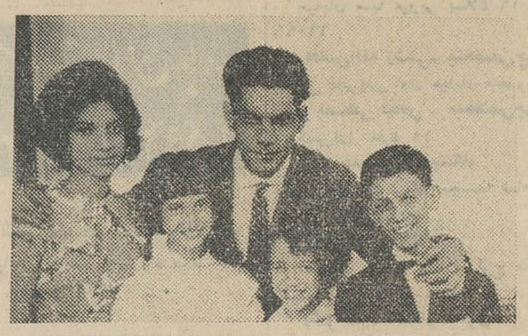

طبق گزارش خبر نگار ماز وین ـ فرشته ـ بیژن ـ میترا و مریم خادم میثاق چهار کودك هنر جوی‌ایرانی که از طرف اداره هنر های زیبای کشوردر اطریش (آکادمی‌موسیقی وین) به تحصیل موزیك اشتغال دارند در مدت کوتاهی ذوق واستعداد ذاتی خودرا نشان‌داده مورد تشویق فراوان اهالی اطریش و مقامات دولتی قرار گرفتند و رئیس آکادمی موزیك وین شخصا از آنها تقدیر نمود .

در کنسرت های مختلفی‌که توسط نامبردگان در شهر های مختلف‌وین ـ گرادس ـبادن اجراءگردید باموفقیت فراوان آهنگهائی‌از آهنگسازان‌معروف دنیا از قبیل شوپن ـ شوبرت ـ بتهوون اجراء نمودند و در شب ژانویه در تلویزیون وین برنامه های آنها پخش گردید موفقیت این‌کودکان خرد سال مدیون زحمات شبانه‌روزی پدر هنرمند آنان‌میباشد که جهت سرپرستی از کودکان‌خوددر وین مقیم میباشد .

اینست قضاوت اجتماع

بقیه از صفحه ۷

میشوند ابناء میهن هستند حقی‌مسلم براین آبو خاك و محیط دارند ،بعلت فقر مالی که گریبانگیر کسان آنهااست نمی توان آنانرا با فقر اخلاقی نیز مواجه ساخت .

شیرو خورشید سرخ در این راه تاحال گامهای موثر و مفیدی برداشته که قابل انکار نیست و شاید تنها موسسه‌ای است که در این کشور درد ی‌از آلام مردم فقیر و مستمند برداشته‌وهرروززخمی‌ازشکستگی‌هارا التیام می بخشد آنانکه موسسات شیرو خورشید سرخ را در اقصی‌نقاط کشور دیده‌اند شهادت میدهند‌که‌همه جابابودجه های‌قلیل‌وبراساس‌فداکاری وحسن خدمت نمونه هائی ایجاد گردیده که در نوع خود بی نظیر و از هر حیث در خور تمجید و قابل تعمیم است ، این موسسات از آن مردم فقیر و مستمند این کشوراست که نمی توان‌تحمیلی به آنان وارد کرد و یا آنانرا بکلی محروم‌از این‌مختصر فیض نمود .

جای آن دارد که جنابعالی که یکی از اعضای موثر و برجسته این‌جمعیت هستید تا آنجا که مقدور است همت بگمارید و چون هیچگونه نظر مادی دربین نیست خداوند متعال پشتیبان شما بوده و جنابعالی را موفق وموید خواهد گردانید .

باتقدیم احترامات

سرپرست خانه کودکان نائین‌ـپایور

شماره ۲۰

کتاب جیبی دختران وپسران

اینهفته منتشر میشود

قابل توجه مقاطعه کاران محترم

ویبراتورهای سوئدی ۱ـ۵ر۱ ـ۲ـ۵ر۲ اینچ برقی و بنزینی موتور بمپهای انگلیسی خود کاریك الی٦ اینچ متحرك موتورهای برقی انگلیسی یك الی ۵۰ کیلو وات ثابت و متحرك

ارسطو زاده وپسران خیابان فردوسی شماره ۵٦۲ مقابل خیابان ثبت‌اسناد تلفن ۳۵۸٤۱

آگهی دادگستری گرگان

پسری درحدود ١٤ الی ١٥ ساله حدود یك کیلومتری قریه جلین علیا از توابع گرگان بقتل رسیده است که درنتیجه معاینات پزشکی معلوم‌شد مقتول بعداز عمل لواط بایك نوار لاستیکی سیاه رنك که محکم بگردن او پیچیده بودخفه شده‌است نظربااینکه جنازه مقتول بعد ازسه الی چهار روزپس ازمرگش مشاهده شد صورت وی بعلت سیاه و له شدن گوشت قابل عکسبرداری نبوده مشخصات لباسش بشرح زیر درج واز کلیه بستگان‌وآشنایان مقتول‌تقاضا میشود بمنظور کشف‌موضوع‌ودستگیری قاتل یاقاتلین خودرا بشعبه ۳ بازپرسی گرگان معرفی نمایند مشخصات لباس که‌عینا در پاسگاه ژاندارمری ضبط میباشد باین شرح است

١ـ کت سیاه رنك و مستعمل

٢ـ شلوار از جنس پارچه پشمی کازرونی طوسی رنك (شبیه لباس محصلین مدارس)

٣ـ پیراهن از جنس پارچه چهارخانه اسپرت متن سفید دارای راه راه چهارخانه برنگهای‌سرمه‌ای وقرمز وسبز

٤ـ زیر شلوار از پارچه چلوار سفید رنك ـ توضیح اینکه این قتل درحدود تاریخ ١٨ر٤ر٤٢ اتفاق افتاده است .

بازپرس شعبه ۳ دادسرای گرگان نخجیری

آگهی مناقصه زاج

سازمان آب وفاضل آب خرمشهر پیروآگهی های‌شماره۷۳۱ر۲ـ ١٦ر٤ر٤٢ و۹۲۲ر۲ ـ١٢ر۵ر٤٢ مدت قبول پیشنهادات مناقصه خرید ۲۰۰ تن زاج راباهمان شرایط تاآخر وقت اداری روز شنبه نهم شهریور ماه ۱۳٤۲ تمدید مینماید .

پیشنهادات واصله ساعت ۱۰ صبح روز یکشنبه دهم شهریور ٤۲ باحضور کمیسیون باز وقرائت

۱ـ۲ آـ۱۵۷۱٤ سازمان آب و فاضل آب خرمشهر

آگهی مناقصه

انحصار دخانیات ایران بارگیری و چیدن حدود هیجده هزار ۱۸۰۰۰ تن در کامیون و تخلیه چهار هزارو پانصد تن انواع کالای دخانیه حاضر بمصرف ومتفرقه رااز کامیون بشرح‌مشخصات آگهی حاضر بمناقصه میگذارد .

داوطلبان میتوانند همه روزه باستثناء ایام تعطیل رسمی باداره باربری اینمؤسسه مراجعه نموده و پس ازدریافت شرایط‌مشخصات براساس مفاد آن پیشنهاد تنظیم و بپیوست مشخصات امضاء شده تاساعت نه صبح مورخه ١٠ر٦ر٤٢ باداره دفتر انحصار دخانیات ایران تسلیم و رسید اخذ نمایند تا در جلسه‌ایکه‌ساعت ده صبح همانروز در مؤسسه تشکیل خواهد شد مورد رسیدگی قرار گیرد . حضور پیشنهاد دهندگان درجلسه مناقصه آزاد ومؤسسه در رد و قبول یك یاکلیه پیشنهادات مختار است ضمنا به‌پیشنهادات مبهم و مشروط و یااینکه بعد ازساعت مقرر برسد ترتیب اثر داده نخواهد شد . الف ۳۱۰۹

آـ۱۵۷۷۰ ۱ـ۲ **مدیر کل انحصار دخانیات ایران**

آگهی تجدید مناقصه شماره ٤٦١

شهربانی کل کشور دستمزد دوخت و قیمت پارچه مصرفی پنجاه دست بلوز و شلوار و پنجاه طاقه کلاه و پنجاه ثوب پالتورا برطبق نمونه‌های ممهور و مشخصات مربوطه آنها باپارچه وسایر متعلقات و لوازم مربوطه آنها که بقامت افراد دسته موزیك دوخته شود به مناقصه میگذارد ـ داوطلبان میوانند برای دریافت برك شرایط و دیدن نمونه ها و نوع پارچه مصرفی باین اداره مراجعه وپیشنهاد خود را تاآخر وقت اداری روز ١٢ر٦ر٤٢ بدائره دفتر تسلیم و رسید دریافت دارند و پیشنهادات رسیده در ساعت ١٨ همان‌روز ١٢ر٦ر٤٢ در کمیسیون خرید بازو قرائت خواهد شد حضور پیشنهاد دهندگان در جلسه کمیسیون الزامی است و کمیسیون در رد یا قبول یك یاکلیه پیشنهادات مختار است .الف ۳۰۸۹

۱ـ۲ آـ۱۵۷٦۸ **رئیس اداره کارپردازی ـ سرهنك ناظمی افشار**

آگهی مناقصه

شرکت سهامی کارخانجات ایران قسمت صنایع قند هفتادقلم (۷۰ قلم) بلبرینك مورد نیاز را از طریق مناقصه خریداری‌مینماید.

شرایط ومشخصات مناقصه دراداره معاملات داخلی قسمت واقع در خیابان ویلا خوشبین موجود بوده و پیشنهاد واصله تاساعت نه‌صبح روز ١٦ر٦ر٤٢ پذیرفته میشود و درساعت ده صبح همانروز رسیدگی خواهد شد .الف ۳۰۸۸

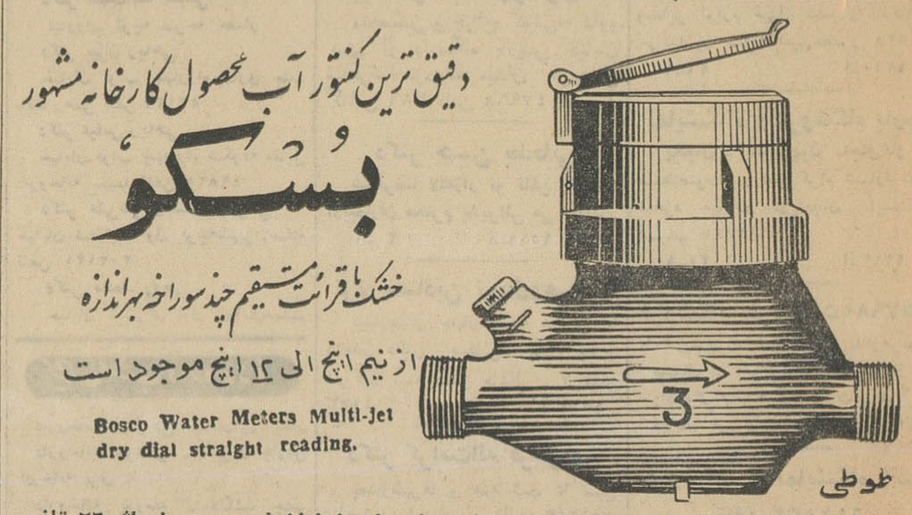

نماینده انحصاری درایران شرکت سهامی انتصار خیابان فردوسی پاساژ ۲٦ تلفن ۳۰۳۲۸٦ـ۳۱۵۰۵ نشانی تلگرافی (انتصار)

انواع شیر فلکه و لوازم لوله‌کشی ووسائل مختلف‌حمام و لوازم بهداشتی ساخت کارخانجات معروف انگلستان ـ آلمان ـ ایتالیا وهمچنین تیغ‌اره دم قرمز (سیموند) ساخت امریکا در شرکت‌سهامی انتصار نماینده انحصاری کارخانجات مذکور موجود است .

۲۰,۰۰۰,۰۰۰ بنفع شما

۲,۰۰۰,۰۰۰ جایزه برای شما

و ۲۰,۰۰۰,۰۰۰ بزیان ما، برای خدمت بشما

هم‌میهن عزیز! این تبلیغ نیست حقیقتی است که در روز ٤ مهر باطلاع شما خواهد رسید

تصحیح اوراق کنکور پایان یافت

بقیه از صفحه اول

آقای دکتر جهانشاه صالح رئیس دانشگاه تهران بخبرنگار ما اظهار داشت که در سال تحصیلی آینده علاوه بر جشنی که بافتخار دانش جویان رتبه‌اول دانشگاه ترتیب‌داده میشود جشن دیگری نیز در آخر سال تحصیلی برای دانشجویانی که موفق باخذ دیپلم خود شده‌اند برگزار میشود که در این مراسم فارغ‌التحصیلان طی مراسمی در حالیکه دسته موزیك قطعاتی اجراء خواهد کرد سوگند یادخواهند نمود وضمنا دراین مراسم رئیس دانشگاه و کلیه روسای دانشکده هاشرکت خواهند داشت .

رئیس دانشگاه گفت بدنبال دستوراتی که‌درباره ایجاد کتابخانه وتهیه کتب به دانشکده‌ها داده‌ام از کشورهای ژاپن و هندوستان‌نامه هائی بدانشگاه تهران فرستاده‌شده که مقامات این کشور ها تقبل کرده‌اند که کتب‌موردلزوم‌دانشگاه رابایك سوم قیمت در اختیار ما بگذارند .

اوراق رسید

بطوریکه یکی از مقامات مطلع سازمان کنگره بخبرنگار ما اظهار داشت اوراق داوطلبان کنکورعمومی شهرستانها روز گذشته توسط استادان دانشگاه که بشهرستان های تبریز ، اصفهان ، مشهد ، عزیمت کرده بودند بتهران رسید وبعداز اینکه سربرك های اوراق از ورقه‌ها جداشد آنها را تحویل مسئولین سازمان کنکور دادند.

بقرار اطلاع آقای دکتر نصفت که برای توزیع تست های‌امتحانی به‌تبریز رفته‌بود حین استحمام دستش میشکند و در بیمارستان تبریز بستری میشود و اوراق‌توسط آقای دکتر پریمن بتهران آورده شده است

خبرنگار ما می‌نویسد که تصحیح اوراق بعدازظهر روز گذشته باتمام رسید وشمارش اوراق داوطلبان رشته طبیعی از صبح امروز شروع میشود ولی تعدادی‌ازاوراق‌داوطلبان تبریز که عصر روز گذشته به تهران رسیده است ازامروزتصحیح خواهد شد واوراق دوشهرستان مشهد واصفهان که کارتصحیح آن باتمام رسیده است از امروز آغاز خواهد شد .

برای شمارش اوراق داوطلبان کنکور عمومی از ۵۰۰ تن از دانشجویان برجسته استفاده‌خواهد شد ونحوهٔ کار بدین ترتیب‌است که بعداز اینکه ورقه‌داوطلبی‌توسط دانشجوئی تصحیح شد مجددا از نظر بازبین اول و سپس از نظر بازبین دوم میگذرد و آخرین‌بار توسط یکی از اعضای مطلع‌سازمان کنکور مورد بررسی و مطالعه‌قرار میگیرد و بااین ترتیب ٤ نفرهربرك امتحانی رابررسی میکنند.

خبرنگار ما می‌نویسد که مسئولین سازمان کنکور برای اینکه نتایج را زودتر بداوطلبان ابلاغ نمایند از امروز در تمام مدت ۲٤ ساعت مشغول بکار خواهند بودوانتظار میرود که تاروز یکشنبه نتایج داوطلبان کنکور عمومی اعلام‌گردد درشهرستانها

بطوریکه یکی از مامورین سازمان کنکور که برای بردن‌تست‌ها به شهرستانها رفته است بخبرنگارما اظهار داشت امتحان کنکور عمومی بانظم و ترتیب‌درشهرستانهابرگزار شده است ولی درچندموردداوطلبان شهرستانها بواسطه بی‌اطلاعی از بعضی نکات اشتباهاتی مرتکب شده‌اند .

ضمنا یك مقام مطلع بخبرنگار ما اظهار داشت که چنانچه‌داوطلبی در امتحان کنکور عمومی قبول‌شود ولی بعداز بررسی کامل مسئولین کنکور متوجه شوندکه استحقاق شرکت در کنکور عمومی‌رانداشته است بدون هیچگونه‌ارفاقی‌ازامتحان اختصاصی محروم خواهد شد .

این مقام افزود همانطوریکه‌اعلام کردیم یکی از مسائلی که مورد توجه‌است‌اینست که‌فقط داوطلبانی حق شرکت در کنکور عمومی دانشگاه هاراداشته‌اند که‌حداکثر تاخرداد ٤۲ مدرك قبولی دردست داشته باشند ضمنااسال‌فقط‌شماره کارت داوطلبانی که در امتحان‌قبول شده باشند اعلام خواهد گردید. برعکس گذشته اسامی آنان اعلام نخواهد شد .

دانشکده بازرگانی

بطوریکه خبر نگار ما اطلاع‌میدهد مدت ثبت نام دانشکده بازرگانی‌باتمام رسید و تا آخرین روز جمعا ۸۱۳نفر تقاضای شرکت در کنکور عمومی‌این دانشکده را نمودند .

از این تعداد ۱۹۹ داوطلب دختر و ٦۲۱ داداوطلب پسر میباشد و امتحان کنکور عمومی این دانشکده روزجمعه اول شهریورانجام میگردد و نتیجه امتحان روز ٦ شهریوربداوطلبان ابلاغ خواهد شد .

خبرنگار مامی نویسد ۲۰۰ نفر اول حق شرکت در کنکور اختصاصی‌این دانشکده را خواهند داشت و از میان این عده ۵۰الی ٦۰ دانشجو انتخاب خواهد شد .

رفتگران

بقیه از صفحه‌اول

بگویم اما این مصاحبه شما مرا از مخابره تلگراف بی نیاز کرد .

بنظر من آقای شهردار اصفهان تنها شهرداری است که بوظیفه اساسی‌خود عمل کرد و برای‌اولین بار درسی بکارمندان شهرداریها داد که هیچ تفاوتی میان رفتگر و شهردار و رئیس و مرئوس دراین دستگاه وجود ندارد .

شهردار تهران گفت برای‌قبولاندن تقاضای شخصی حق این نیست‌که ما از خدمت بمردم دریغ کنیم گو اینکه حق رفتگر هم بسیار محترم است و باید باو داده شود اما در قبال تامین این حق نباید وظیفه تنظیف‌شهر را که با زندگی‌هزاران انسان ارتباط دارد رها ساخت .

بنظر من ابتکار شهرداراصفهان بهترین وسیله برای خنثی ساختن این تصمیم تا صحیح رفتگران‌بوده و من دستور دادم که‌در صورت‌ادامه اینکار از تهران هر چند نفررفتگر که‌لازم باشد باصفهان حرکت‌دهند.

غرض اینست که ماموران دولت وشهرداریها متوجه عظمت مسئولیت خود باشند و بدانند که باید برای تامین آسایش مردم‌تاحد جاروکشی در خیابان نیز فدا کاری کرد و این همان چیزی است که مملکت وملت ما در شرائط کنونی به آن احتیاج دارد .

خبرنگار ما در اصفهان بدنبال‌گزارش ها ی‌قبلی در مورد اعتصاب رفتگران شهرداری و رفتگری شهرداراصفهان که در دو شماره گذشته باستحضار رسید امروزاطلاع‌داد بمناسبت‌سالروز قیام ملی ۲۸ مرداد از طرف آقای سمیعی شهردار اصفهان موافقت شد که ماهیانه مبلغ ۲۰۰ ریال بحقوق هریك از رفتگران شهرداری اصفهان افزوده شود . بهمین جهت رفتگران شهرداری اصفهان که تا دیروز از رفتن بر سرکارونظافت‌شهر خودداری میکردند از امروز یادعا بسلامتی شاهنشاه بر سرکار رفتند . امروز صبح خیابانهای شهر اصفهان توسط رفتگران شهرداری جاروو نظافت‌شد.

درکنگره انتخابات

بقیه از صفحه‌اول

از طرف آقای نفیسی شهردارتهران انتشار یافت ، این اعلامیه بشرح زیر است :

هم‌میهنان عزیز

پیرو ماموریتی که از طرف اجتماع مردم‌درمیتینك بزرك میدان امجدیه پس از اعلام تشکیل نهضت آزاد زنان وآزادمردان ایران بعهده اینجانب واگذار گردیدباستحضار عموم هموطنان میرساند که کمیته تدارك برگزاری کنگره ملی‌نهضت تشکیل گردید ووظیفه ملی خودرا آغا کرد تاریخ قطعی‌تشکیل کنگره از طرف این کمیته هرچه‌زودتر اعلام خواهد شد .

شهردار تهران ـ نفیسی به نمایندگی از طرف مردم

گزارش خبرنگاران ما حاکی است که افراد شرکت کننده در کنگره‌از مراکز استان های‌مملکت به نمایندگی از طرف طبقات کارگر کشاورز ، اصناف ، پیشه‌ور ، فرهنگیان و روشنفکران وطبقات مختلف دیگر در کنگره شرکت‌می جویند .

این افراد به نمایندگی ازطرف مردم استان خود در کنگره بزرك انتخاباتی تهران ائتلاف‌ملی‌انتخابات را بوجود خواهندآورد و تصمیمات لازم برای انجام انتخابات‌مجلسین اتخاذ خواهند کرد .

کاندیدا های ملی

خبرنگارما گزارش می دهد : که‌کاندیدا های نمایندگی مجلسین بوسیله مردم هر شهر طبق تصمیم و اراده قاطبه اهالی هر محل در مراکز استان و یاشهر های تابعه هراستان معرفی می گردند این کاندیداها بایدمورد تاییدوپشتیبانی اکثریت رای دهندگان حوزه ای باشند که ازآنجا نامزد نمایندگی می‌شوند ودرمحل خود موقعیت و صلاحیت آنان محرز باشد و مورد قبول قاطبه طبقات ملت قرار داشته باشند .

خبرنگاران ما در گزارش خود می افزایند که پیش بینی میشود از مناطق کارگری و کشاورزی مملکت بیشتر نمایندگان کارگران وکشاورزان‌درکنگره تهران‌شرکت خواهند کرد .

تشکیل کمیته تدارك کنگره

خبرنگار ما قبل از ظهر امروز باآقای نفیسی رئیس کمیته تدارك کنگره تماس گرفت و در باره چگونگی تشکیل کنگره نهضت اطلاعاتی از ایشان خواست . آقای نفیسی اظهار داشت :تصمیم‌تشکیل کنگره بمدت سه‌روز در اجتماع عظیم وبی‌سابقه میدان‌امجدیه گرفته شد درآنجا باینجانب ماموریت‌داده شد که بنمایندگی از طرف مردم پایتخت مقدمات راهنمائی و تنظیم برنامه و تعیین محل کنگره را فراهم کنم و اینجانب نیز با کمك سازمانهای مختلف که‌باکار دهقانان وکشاورزان وکارگران و سایر طبقات مردم ارتباط دارند کمیته تدارك برگزاری کنگره راتشکیل دادم تا این ماموریتی که از طرف مردم باینجانب داده شده و کاملا جنبه ملی دارد ببهترین صورتی انجام شود وباید بگویم که برای اینکار صرفا از قوای مردم شهر تهران وهمکاری طبقات مختلف استفاده میکنم زیرا نهضتی که‌در سراسر کشور برپاشده و آن اجتماع عظیمی که درامجدیه‌بوجود آمد نشان میدهد که تاچه‌حدنیروی خود مردم پشتیبان این کار بزرك اجتماعی و ملی و تاریخی است .

چهارم یاپنجم شهریور

آقای نفیسی سپس در باره مدت وتاریخ برگزاری کنگره گفت : کمیته تدارك دیروز وامروز صبح‌تا عصر جلسه داشته و مشغول‌مطالعه است تصور میکنم کنگره درهمان روز چهارم یاپنجم شهریور که در میدان امجدیه اعلام شده تشکیل شود.این بسته‌باینست که‌نمایندگان استانها بموقع بتوانندبادرنظر گرفتن محدودیت فرصت بتهران برسند، بهرحال روز قطعی آن در عرض ۲٤ ساعت آینده اعلام خواهد شد وتصور میکنم مدت کنگره سه‌روز از طرف کمیته تدارك درنظر گرفته شده باشد ، بهرحال تمام این‌نکات وبرنامه راهنمائی وپذیرائی و محل تشکیل کنگره در کمیته تدارك در دست بررسی است و نتیجه تصمیمات اعلام خواهد شد .

آنچه قابل توجه است تعداد نمایندگان شرکت کننده درکنگره است که باتوجه بهدف انقلاب متناسب باجمعیت ایران و طبقاتی که این جمعیت راتشکیل میدهند خواهد بودوطبیعی است که‌دهقانان اکثریت خواهند داشت کارگران بانوان ، فرهنگیان ، وروشنفکران اصناف و سایر طبقات به صورت متناسبی از طرف کمیته تدارك کنگره نهضت از نقاط‌مختلف‌دعوت خواهند شد .

برای تشکیل خانه انصاف همکاری کنید

بموجب بخشنامه‌ای که امروز صبح از طرف آقای وزیر دادگستری صادر گردید تشکیل سازمان سر پرستی امور اداری خانه های انصاف باطلاع روسای دادگستری های استان و شهرستان و دادگاه های بخش‌کشور رسید . در این بخشنامه بمقامات قضائی تاکید گردید که در موردکلیه مسائلی که از حیث‌سازمان یا تشکیل خانه های‌مذکور درروستا ها بهمکاری آقایان قضات‌و کارمندان اداری‌احتیاج حاصل شود با سازمان سرپرستی تشریك مساعی نمایند . ضمنا در تعقیب این بخشنامه بکلیه مقامات قضائی کشور دستور داده شد که‌با استفاده از اطلاعات روسای دادگاه‌های بخش حوزه خود و همچنین مقامات وزارت‌خانه های کشور و کشاورزی حداکثر تا ۱۵ شهریور ماه صورت جامعی از روستا های‌کشور را که‌نیاز بیشتری بتشکیل خانه های انصاف دارند تهیه و بسازمان سرپرستی مرکز ارسال دارند .

نمودار پیشرفتهای کشور

بقیه از صفحه اول

تا کنون در تاریخ ، سابقه نداشته است...»

گزارشی که ذیلا بنظر خوانندگان میرسد آماری‌است که‌از طرف‌سازمان های مربوطه تهیه‌شده وبخوبی نمودار پیشرفتی است که در مدت ده‌ساله اخیر در زمینه های مختلف نصیب کشور گردیده‌است قسمت اول‌این آمار در شماره امروز درج شدوبقیه آن از فردا بتدریج در صفحه‌اقتصادی بنظر خوانندگان خواهد رسید :

صنایع

محصولات نساجی‌کشور در ۱۳۳۲: ٦۰ میلیون متر در ۱۳٤۲ : ۲٤۰ میلیون متر

محصول قندو شکر در ۱۳۳۲ : ٦۰ هزار تن در ۱۳٤۰ : ۱٦۰ هزارتن

محصول سیمان کشور در ۱۳۳۲: ٦۵ هزار تن در ۱۳٤۲ : ۷٤۵هزارتن

محصول نخ‌کشور در ۱۳۳۲ :۲۷۰ هزار بسته در ۱۳٤۲: ۳٫۲۹۰٫۰۰۰ بسته

محصول پنبه کشور در ۱۳۳۲ : ٤۹٫۰٦۰ تن در ۱۳٤۲ : ۱۰۰٫۸۸۷تن

ارزش تولید سیمان‌و قندوخانیات و قماش‌نخی‌در ۱۳۳۲: ٤ میلیاردریال و درسال ۱۳۳۸ ده میلیارد ریال.

رشد سالانه تولیدات صنعتی‌کشور (بدون نفت از ۱۳۳٤ تا ۱۳۳۸ : ۸ تا۱۰ در صد ۲۵ رشته از صنایع بوجود آمده که در ۱۳۳۲ اصولا وجود نداشته است.)

تعداد کل کارخانه های ماشینی در ایران در ۱۳۳۲ : ۳۰۰را با ۷۵٫۰۰۰ کارگر تعداد کل کارخانه های ماشینی در ایران‌در ۱۳٤۲ : ۱۰۰٫٦۰ با ۱۳۹٫۰۰۰ کارگر از بهترین کارهای صنعتی ده ساله تاسیس کارخانه کود شیمیائی‌شیراز با ظرفیت سالانه ۱۸۰ هزارتن ـ تاسیس کارخانه های‌یخچال سازی ،اجاقهای گاز و نفت ـ مونتاژ اتومبیل و اتوبوس و باری و رادیو تلویزیون با ظرفیت تامین احتیاجات تمام کشور .

نفت

مقدار تولید در ۱۳۳۲ : ۱٦۰۰۰۰۰ تن ـ در ۱۳٤۲ : ٦٦۰۰۰۰۰۰ تن جمع تولید نفت در ده ساله ۱۳۳۲ تا ۱۳٤۲ ۳۵۰ میلیون تن

درآمد نفتی کشور در این ده ساله ۱٤۲۰۰۰۰۰۰۰۰ ریال

تولید نفت در پالایشگاه آبادان‌در یك‌ساله‌گذشته : ۱۷ میلیون‌تن‌متریك مصرف نفت کشور در ۱۳۳۲ : ۸۰۰۰۰۰ تن در ۱۳٤۱ ۳۸۰۰۰۰۰ تن مصرف سرانه نفت در کشور در ۱۳۳۲ : ۷۰ لیتر در ۱۳٤۲ : ۲۱۵ لیتر (مقام دوم در آسیا) .

کارهای مهم شرکت

قرار دادبا شرکت ایتالیائی آجیب مینراریا و شرکت پان آمریکن‌براساس تقسیم منافع ۷۵ در صد و ۲۵ در صد ـ کشف میدان نفت بحرگانسر توسط آجیب‌مینراریا میدانهای نفت کورش و داریوش توسط پان‌آمریکن ۵ میدان جدید توسط شرکتهای عامل نفت ایران . میدانهای نفت البرز و سراجه توسط کارشناسان ایرانی ـ ایجاد بندر صادراتی خارك ـ توسعه بندر معشور ، نصب بیش از ۲۰۰۰ کیلومتر لوله حمل نفت بین آبادان ـ تهران و ازنا ـ اصفهان ـ تهران ـ مشهدو قزوین ایجاد بالایشگاهی به ظرفیت ۵ میلیون تن برای تصفیه نفت البرز و دستگاههای تفکیك نفت از گاز در سراجه (دردست ساختمان)

سرمایه گزاری و درآمد ملی

سهم سرمایه گزاری دولتی ازدرآمد ملی در سال ۱۳۳٤ :۷٫۸ در صد ـ در ۱۳۳۸ـ۱۷٫۸ در صد رقم سرمایه گزاری خصوصی در سال ۱۳۳٦ : ۱۰۰٫۱ میلیون تومان در ۱۳۳۸ : ۳۰۰۰ میلیون تومان

سرمایه گزاری دولتی در سال ۱۳۳٦ـ۱۷۰۰ میلیون تومان در۱۳۳۸ ۲۰۰۰ میلیون تومان افزایش سالانه در آمد ملی در سال ۱۳۳۵: ۲٫٦در صد در ۱۳۳۸ :۱۳٫٤ در صدافزایش سالانه در آمد ملی در سال ۱۳۳۵ : ۲٫٦ در صد در ۱۳۳۸ :۱۳٫٤ درصد نسبت افزایش سالانه درآمد ملی‌در ده ساله اخیر : ٦ در صد

در آمد ملی کشور در سال ۱۳۳٤: ۱۹ میلیارد تومان در سال ۱۳٤۰ ۲٦ میلیارد و نیم تومان

امور عمرانی

دربرنامه هفت ساله دوم ۸ میلیارد تومان صرف هزینه های عمرانی شده ٤۰در صد برای ساختمان شاهراه و راه ها و راه آهن ها و بنادر وفرود گاه ها و اصلاح مخابرات ۳۵ در صد برای امور کشاورزی و آبیاری ۱۲ در صد برای صنایع و معادن ۱۳ در صدبرای بهداشت‌وفرهنك‌و شهر سازی

سد سازی

سد کرج دو دستگاه ژنراتور آبی ۳۵ هزار کیلو واتی سد سفید رودبا اضافه شلتوك گیلان‌بمقدار ۱٤۰ هزار تن بیشتر تنها در عرض یکسال

سد محمد رضا شاه پهلوی مرتفع ترین سد خاور میانه‌و ششمین سد بلند دنیا نیم میلیون کیلو وات‌نیروی برق که هم اکنون از ۱۳۰ کیلو وات آن استفاده میشود .

سد های گلپایگان و همدان و شبکه‌های آبیاری مغان و کرخه ساخته شده و بزودی در روی رود ارس نیز با موافقت شوروی‌سدسازی خواهد شد .

راه سازی

راه آهنهای ساخته شده از۱۳۳۲ تا۱۳٤۲ ـ۹۹۳ کیلو متر

راه آهنهای تعویض شده ـ۸۱۹ کیلو متر شاهراههای ساخته شده درجه یك درین مدت۲۷۰۰ کیلو متر

راه های اصلی شنی ساخته شده ۱٤۰۰کیلو متر ، راههای درجه دو توسط وزارت راه ۲۲۵٦کیلو متر راه های درجه ۲ توسط سازمان برنامه ۲۳۱٦ کیلو متر راههای سرتاسری خرمشهر پهلوی و همدان کرمانشاه خسروی تهران آمل و تهران ،ساوه اصفهان برنامه‌ساختمان ۷۰۰۰کیلو متر راههای فرعی بین دهات در دست اجراء است . بر اثر ترمیم و تقویت خطوط فرسوده و خرید واگنها ولوازم جدید قدرت کشش راه آهنی درسال ۱۳۳۲: روزی ٤۰۰۰تن درسال۱۳٤۲ روزی ۱۵۰۰۰تن بر اثر ترمیم‌وتوسعه بنادر خرمشهر و شاهپور و پهلوی و ساختمان انبار ها و اسکله های‌جدید و خرید یدککشهاو تاسیسات دریائی ظرفیت بار گیری این بنادر در سال ۱۳۳۲: ۸۰۰هزار تن در سال ۱۳٤۲ : یك میلیون‌و نیم تن در سال ؛

کنفرانس سازمان های رسمی جهانگردی

امروز اطلاع حاصل شد هیئتی بریاست آقای مهندس اربابی‌معاون وزارت‌راه‌و رئیس‌هواپیمائی کشوری و عضویت خانم پاکروان دبیر کل سازمان جلب‌سیاحان‌و آقای‌هوشنك آموزگاررئیس‌روابط عمومی‌سازمان جلب سیاحان برای شرکت در کنفرانس سازمان های رسمی‌بین ـ المللی جهانگردی که در رم‌تشکیل خواهد شد امشب بکشور ایتالیا عزیمت خواهند نمود .

بودجه سازمان ذوب آهن

جلسه هیات رئیسه سازمان ذوب آهن ایران با حضور آقای بهنیا وزیر دارائی امروز در وزارت‌اقتصاد تشکیل گردید دراین جلسه‌پیرامون بودجه‌سال ۱۳٤۲ سازمان ذوب‌آهن مذاکراتی‌صورت گرفت‌وتوافق‌نهائی بعمل آمد .

درجلسه دادگاه‌تجدیدنظر نظامی سیفعلی ترکه‌دادستان گفت:

بسیفعلی ارفاق‌بیموردشده‌است

ساعت ده بامداد امروز دادگاه‌تجدید نظر فرمانداری نظامی بریاست‌تیمسار سرتیپ‌ناصراسکوئی‌برای‌رسیدگی به اتهام سیفعلی محمودی معروف به سیفعلی ترکه تشکیل شد .

تیمسار اسکوئی پس از توضیح در باره علت تاخیر تشکیل دادگاه دستور داد صورتجلسه قبل قرائت‌شود وسپس به سر کار سرهنك بهرون دادستان دادگاه گفت به بیانات‌خود ادامه دهد

سرهنك بهرون ـ محترمامعروض میدارد در جلسه گذشته بعرض‌رسید که ریاست محترم دادگاه از متهم سئوال فرمودند که آیا پیشینه کیفری دارید یا خیر؟ ایشان‌صراحتا بعرض رسانیدند که ندارم و آقای وکیل مدافع نیز دراین باره بیاناتی ایراد کردنددر صورتیکه پیشینه های‌کیفری متهم را بشرح برگهای ۱۳ و ۱٤ پرونده بالغ بر ۱٦ فقره که ازکلانتری ۲۰واصل شده و سوابقی که ازاداره زندان بشرح برگهای ٦۸و ۲۹ بالغ بر۲۵ فقره چاقوکشی اخلال نظم دایر کردن قمار خانه و خرید مال مسروقه ایراد ضرب پاسبان‌و اهانت بمامورین دولت در حین انجام وظیفه قرائت شد آقای وکیل مدافع محترم مطلبی‌ندارند که عنوان کنندو چندین ساعت‌متوالی وقت گرانبهای دادگاه را تلف‌فرمودند

متهم حاضر دارای پرونده های مختلف و متعدد چاقو کشی و اخلال نظم است که بعضی از آنها منجربه صدور رای قطعی گردیده و بعضی‌در دادسرا تحت رسیدگی است اینکه عرض میکنم نقص دستگاه قضائی ما یکی کندی‌یکی کم بودن مجازات است در اینجاست اگر متهم حاضر بازاء هر جرمی که مرتکب شده‌بود طبق مقررات قانونی متناسب با عملش مجازات میشد وارفاق‌بیموردباو نمی‌ـ دادند واو رابه ۱۱ روززندان‌قابل‌ابتیاع محکوم نمیکردند مطمئن باشید جرائم بعدی را مرتکب نمیشد وامروز بعلت قتل غیر عمد در دادگاه حضور نمی یافت

دادستان در حالیکه اوراق پرونده را ورق می زد خطاب به رئیس دادگاه گفت باید تمام مدارك را ارائه دهم تا این که سرکار وکیل مدافع نگوید که دادستان ازخودش چیز در می آورد .

شهود اظهار میدارند علی‌خلیلی در آن حال فریاد می زد آهای پاسبان به فریاد من برس سیفعلی مراکشت .

متهم مرتبا به‌علی خلیلی می گفت که‌تو باعث شده‌ای که‌دست من قطع شده و سیفعلی متهم‌مرتبا ازوی کلاشی می‌کردو کرارا بوی گفته‌بود که بالاخره من توراخواهم کشت‌جز کسبه درآنموقع‌شب‌هنگام وقوع قتل در آن نقطه کس دیگری وجود نداشت نمی‌توانستیم که‌برای دو میلیون جمعیت تهران دعوت‌نامه بفرستیم که دراین محل اجتماع کنند و جریان امر را ناظرباشند که‌آقای وکیل مدافع می فرمائید کسی درآنجا نبوده است .

دادستان پس‌از جواب بایرادات وکیل مدافع و بیان ده دلیل برای اثبات جرم متهم گفت :

بنا بمراتب معروض باتوجه‌باین که مقتول جوانی بوده کاسب‌آرام بیرحمانه و ناجونمردانه وبلادفاع و بطور غافلگیری به قتل رسیده واز خود چند فرزند دختر و پسر باقی گذارده این فرزندان چشم بانتظار رای عادلانه دادگاه و قصاص خون پدر خودرا طالبند .

من مطابق کیفر خواست تنظیمی و همچنین دلایل ذکر شده تقاضای تائید رای دادگاه بدوی رامینمایم.

درساعت ۱۲ جلسه بعنوان تنفس تعطیل شد و بساعت ۵ بعد از ظهر امروز موکول شد .

٤ هزار ساعت

از انبار گمرك آبادان برداشته و جای آن سنگریزه گذاردند

امروز آقای دکتر کیانپور معاون وزارت اقتصاد بخبرنگارما گفت‌اخیرا بمن اطلاع دادند که درگمرك آبادان‌دو صندوق محتوی چهارهزار عددساعت را خالی‌کرده و بجای آن سنك‌ریزه پرکرده‌اند .

موضوع فورا تحت تعقیب‌قرارگرفت ومعلوم شد پسر انباردارگمرك کلید انبارگمرك را از پدر خود سرقت‌کرده وساعتها را از انبار خارج‌کرده‌است.

پس‌از کشف قضیه مراتب باطلاع دادستان آبادان رسید و پسرانباردار بزندان رفت و پدرهم بعلت سستی درانجام وظیفه منتظر خدمت‌گردید .

جویای حال

بقیه از صفحه اول

بیمارستان شیراز از آقای استاندار که مجروح‌وبستری است عیادت‌کرد، آقایان نخست‌وزیر و وزیر کشور تلگرافی جویای حال آقای پیرنیا استاندار فارس شدند .

آقای استاندارضمن‌تشکر ازآقایان نخست‌وزیر و وزیر کشور اظهار داشت گرنگهدار من آنست که من میدانم شیشه‌رادربغل سنك‌نگهمیدارد

خبرنگار ما اضافه کرد که امروز روسای ادارات دولتی ، محترمین‌شهر و نمایندگان طبقات مختلف مردم از آقای استاندار عیادت کردند .

داوطلبان شغل ممیزی مالیات

فردا در وزارت دارائی امتحان‌خواهندداد

صبح فردا از داوطلبان شغل‌ممیزی سازمان تشخیص در محل وزارت دارائی امتحان بعمل خواهد آمد.

داوطلبان فوق بیش از ٦۰۰ نفر بودند که طبق مقررات سازمان تشخیص سوابق اداری آنها مورد رسیدگی سازمان مخصوصی قرار گرفت و در حدود بیش از ۲۰۰ نفر که سوابق اداری آنها برای تصدی کار ممیزی و سرممیزی و ممیزی کل کافی نبود از امتحان محروم شدند .

بقیه داوطلبان که قریب ٤۰۰ نفر میباشند فردا امتحان خواهند شد .

سازمان جدید تشخیص

سخنگوی وزارت دارائی امروزگفت اداره‌کل وصول تهران و دارائی‌کل حومه در تیر ماه سال جاری مبلغ ۳۸۱٫۷۷۹٫۹۷۸ ریال مالیات وصول کرده‌اند که با مقایسه وصولی مدت مشابه سال‌قبل ۳۵٫۹۰٫۳۵۵ اضافه وصولی داشته‌اند .

اداره‌کل وصول تهران در اجرای تصویب‌نامه‌قانونی‌کلیه وزیران‌مقدمات تشکیل سازمان‌جدید تشخیص‌رافراهم کرده و مالیات سال ٤۲ مطابق‌سازمان جدید وصول میشود .

مغازه‌دارانیکه مایل‌اند مغازه آنها تبدیل به فروشگاه اسکاچ شود به شرکت شبرنك نماینده کل محصولات اسکاچ

خیابان تخت جمشید مقابل سفارت آمریکا تلفن ٦٦۹٦٦ـ ٦٦۹۷۷

اطلاع دهندتاترتیب نصب تابلو مخصوص اسکاچ داده شود

وقتی پاکسی دست‌میدهید

وقتی کتابی راورق میزنید

وقتی سوار اتومبیل میشوید

وقتی پول میدهید یا میگیرید

وقتی دستگیره دری را بدست میگیرید

وقتی کفش بپا میکنید

دست شما مرتکب گناه میشود.

یا گنهش پاک کن
یا بزنش دستبند

عروس
پاک، خوشبو و لطیف مثل عروس

صابون عروس

فاکوپا

گناه دستهای خود را با صابون عروس پاک کنید

مرکز پخش: شرکت سهامی صنعتی بهشهر سرای حافظ تلفن ۵۰۰۹۱ الی ۵۰۰۹۵

نوه‌ها مادر بزرگ خود را زندانی کردند

پیرزن باکمك رختخوابها خودرا به لب پنجره رسانید واز همسایگان کمك خواست و ازآنها غذا واب گرفت

ظهر دیروز عده کثیری از اهالی خیابان سلسبیل در کوچه پدرامی که در جنوب این خیابان واقع است جمع شده بودند . خبرنگار ما که از این خیابان میگذشت وارد کوچه شد و مشاهده کردجمعیت‌مقابل خانه شماره ۱۳ این کوچه ایستاده‌اند . در خانه شماره ۱۳ قفل بود ولی پیر زنی‌روی پنجره یکی از اطاقهای خانه که‌بکوچه متصل بود نشسته‌بود و از پشت‌نرده پنجره با اهالی محل صحبت میکرد. پیر ز ندر حدود ۷۰ سال داشت‌رنگی زردو موئی سرخ داشت و اهالی‌محل باو آب یخ میدادند .

زنی که مقابل خانه این پیر زن سکونت دارد بخبرنگار ما گفت این پیرزن سالهاست که در این خانه زندگی میکند. این‌خانه سال‌پیراوست ولی‌از روزیکه پسرش‌مرده، نوه‌هایش آنطور که‌باید احترام‌او را رعایت‌نمی کنند واخیرا نیز بااو بنای بدرفتاری را گذاشته‌اند، بطوریکه امروز در را بروی او قفل‌کرده و از خانه خارج شده‌اند.پیرزن پس‌ازرفتن‌آنها ناراحت شده‌و با اینکه بیمار است و پایش لنك میباشد با هزار زحمت رختخواب هارا روی هم پیچیده وخودش را به پنجره رسانیده و آنجا نشسته و ما از صبح تابحال‌او را تنها نگذاشته‌ایم وبرایش غذا وآب یخ برده‌ایم.

مرا حبس کرده‌اند

خبرنگار ما با این پیرزن صحبت کرداو گفت پس‌ازمردن پسرم‌نوه‌هایم که‌هنوز زن نگرفته‌اند نسبت بمن بی‌اعتنائی میکنند و باوجود اینکه‌می دانند من «آفتاب لب بوم» هستم و بهمین زودی ها میمیرم با وجود این هروقت ازآنهادرخواستی‌میکنم ترتیب اثر نمیدهند .بسرم موقعیکه پایان عمرش نزدیك شد سفارش مرا به بچه‌هایش کرد ولی آنها بتوصیه پدرشان هم اعتنائی نمیکنند . سه روز پیش یکی از آنها مرا زدو پایم را شکست و امروز نیز برای اینکه بیرون نروم و حرفشان را باین‌و آن نگویم مرا درخانه زندانی کردند . پیرزن میگفت من از این خانه ارث میبرم چرا بامن چنین رفتار میکنند .

مرتکب چند جرم شده‌اند

در همین موقع از طرف کلانتری۱۱ تهران ماموری بمحل آمد و پس از گفتگو با پیرزن واهالی محل بکلانتری رفت. این مامور میگفت نوه‌های این پیرزن اورا غیرقانونی توقیف‌کرده‌اند واین موضوع جرم است زیرا جزبا رای دادگاه و بموجب قانون نمیشود کسی را توقیف کرد و اگر این‌پیرزن شکایت کند نوه هایش را توقیف میکنیم‌از طرفی‌این‌پیرزن واجب‌النفقه است و نوه‌هایش باید خرجش را بدهند و اگر اورا کتك هم زده‌باشند قابل تعقیب هم میباشد .

د رهرحال تا ساعت سه‌بعد ازظهر دیروز پیرزن همچنان پشت پنجره‌بود و نوه‌هایش بخانه برنگشته بودندتا اورا از وضعی که برایش ایجاد کرده بودند نجات دهند .

مادر بزرك درکنار نرده پنجره روی‌رختخوابهانشسته وباخبرنگار ما مشغول صحبت است

پدرخواستگار قلابی بود!

دیروز مردی بژاندارمری مرکزمراجعه کرد و علیه شخصی که همراه خود آورده بود شکایت کرد .

این مرد گفت من شخص ثروتمندی هستم و فقط یك دختر دارم ، چند روز پیش جوانی نزد من آمد و خود را تحصیل کرده خارج معرفی کرد و درخواست ازدواج با دختر مرا نمود باو گفتم تا پدرش را نبینم دخترم‌را باو نمیدهم این جوان دو روز بعد با مرد شیك پوشی نزد من آمد و اورا بعنوان پدرش معرفی‌کرد پدرش گفت که ملاك و ساکن یکی از شهر های شمالی‌است‌و قرارشد چندروز دیگر مراسم عقدکنان انجام گیرد .

از آن تاریخ‌دو روز گذشت وامروز من در دفتر کارم نشسته بودم که مستخدمم کارت یکی از دوستانم را بمن داد. روی کارت ، دوستم مردی را بمن معرفی‌کرده بودکه او رابعنوان مستخدم استخدام کنم من این مرد را بداخل اطاقم دعوت کردم ولی از تعجب نزدیك بود شاخ دربیاورم‌برای اینکه متوجه شدم شخص بیچاره‌ای که بمن معرفی شده همان کسی است که خود را پدر خواستگار دخترم معرفی کرده است!

تا چشم این مرد بمن افتادپابفرار گذاشت‌ولی کارمندان‌من‌اورا گرفتندو حالا اورا باینجا آورده‌ام .

در نقش پدر

مردی که این شخص اورا بژاندارمری آورده بود میگفت : سه روز پیش جوانی مرادیدوضمن گفتگوی‌مختصری یك دست لباس برایم خرید و چون سرزبان‌دار هستم ۵۰ تومان هم بمن داد تابجای‌پدرش‌از دختری‌خواستگاری کنم ولی ازبخت بدآن جوان من امروز بتله افتادم وراز او فاش شد .

چون شاکی برشکایت خود باقی بود، از طرف‌فرمانده ناحیه یك‌دستور رسیدگی صادر شد . شاکی میگفت این جوان باین‌ترتیب میخواست‌ثروت مرا تصاحب کند .

چندحادثه

* دیروز زن ۵۳ ساله‌ای بنام لیلا ارجمندی در اثر سقوط از بلندی در خیابان شهباز کشته شد .

* دیروز مردی بنام احد که به بیابان های کمرد رفته بود تا خودکشی کند بوسیله ژاندارمری‌مرکز نجات یافت . او خود را با الکل صنعتی و تریاك مسموم کرده بود . علت خودکشی این مرد اختلاف با برادرش بر سر ارث پدرش بوده است .

* دیروز بانو صفورا عباسی ۵۰ ساله که‌دراثر سقوط‌ازبلندی‌مجروح شده و در بیمارستان سینا بستری بود درگذشت .

*دیروز زن ۱۷ ساله‌ای‌بنام رقیه حسین زاده که درخانه‌ای‌در جوادیه در اثر سوختگی مجروح شده بود در بیمارستان سینا درگذشت .

* دیروزطفل‌دو ساله‌ای‌بنام‌نسرین فرزند ذبیح‌اله در حوض خانه‌پدرش در جوادیه افتاد و خفه شد .

* دیروز حسین شکری ۷ ساله در اثر سقوط از بلندی کشته‌شد.

* دیشب ژاندارمری مرکز جسد نوزاد دیگری را در نزدیکی فرح‌زاد پیدا کرد .

* دیشب دو دزد درونك در اثر تیراندازی‌مامورین ژاندارمری‌مرکز دستگیر شدند .

یکی از این دزدان در اثر اصابت گلوله کارابین مجروح شده است. این دو نفر ازخانه‌ای‌در شهرمرتکب سرقت شده بودند .

دختری درباره قتل صدیقیان اطلاعات جالبی ببازپرس داد

امروز خبرنگار ما کسب اطلاع کرد دختر خانمی که ماشین‌نویس مرحوم صدیقیان بود اطلاعات قابل توجهی در اختیار آقای منصوری بازپرس پرونده گذاشته است .

بقرار اطلاع امروز این دختر خانم‌بعنوان مطلع به‌بازپرسی‌احضار گردید وبازپرس قریب یکساعت از وی تحقیق نمود و سپس بازپرسی را ترك کرد . خبرنگار ما گزارش میدهد که گویا بازپرس برای‌ادامه تحقیقات‌ازچندنفردیگرازداد گستری خارج شده است .

خوشبین است

خبرنگار ما در باره نتیجه‌اقدامات بازپرس پرونده از آقای ناصحی دادستان تهران سئوال کرد .

آقای ناصحی اظهارداشت :آقای بازپرس خلاصه‌ای از اقدامات خود را بمن گزارش داده است‌وبه کشف جریان قتل بسیار خوشبین میباشد دادستان تهران اضافه کرد : از مجموعه تحقیقاتی که تاکنون‌بعمل آمده‌بازپرس‌سوءظنش متوجه‌پروین است و تاچند روز آینده قرارنهائی بازپرس صادر میشود .

۶ نفر مجروح شدند

در ۲۴ ساعت گذشته ۵ نفرباسامی محمد ابراهیم مقدادی فرزند محمد یوسف ۶۰ ساله ، غلامرضاجعفری فرزند نقی ۶۰ ساله ، غلامرضالطفی فرزند غلامعلی ۱۳ ساله بخشعلی سلطانی فرزند قربانعلی ۵۵ساله ، ربابه اردستانی فرزند یداله ۲۳ساله در اثر حوادث رانندگی و یکنفر باسم هوشنك محمودی فرزند ایوب ۲۵ ساله در بخش ۸ در اثر چاقو خوردگی مجروح شدند .

*** قربانی تصادف**

دیروز رمضان مسجدی ۶۰ ساله که در اثر تصادف مجروح شده بود در بیمارستان سینا فوت کرد .

*** در حوض افتاد**

دیروز علی اکبر رحیمی ۲ ساله ساکن خیابان فرهنگ در حوض افتاد و خفه شد .

*** پسربچه سوخته درگذشت**

دیروز بهزاد کمانگر ۱۲ ساله که دراثر سوختگی در یك حادثه مجروح‌و دربیمارستان‌بستری‌بود بعلت‌جراحات وارده فوت شد .

شوهرم گم شده است

یوسف کرم‌زاده (صاحب عکس بالا) که زن و ۶ فرزند دارد از چهار ماه پیش از منزل خارج شده و دیگر مراجعت نکرده است . همسر او درخواست میکند هر کس از شوهر گمشده وی خبری دارد به نشانی کوی خزانه ، چهار راه مقدم دست راست کوچه سوم پلاك شماره ۲۱۹ اطلاع دهد .

درتصادفات دو روز اخیر در جاده‌های کشور :

۲۱نفر کشته‌وجمعی مجروح شدند

گزارش خبرنگاران ما در شیراز و فسا حاکیست پریروز کامیون‌شماره ۱۷۳۲۵۵ حامل مراسلات پستی به رانندگی میرزا محمد یوسفی که بیست ویکنفرمسافرو سر نشین داشت واز طرف شیراز بطرف فسا حرکت می‌کرد در فاصله چهل کیلو متری فسا در محلی بنام بیدك‌بیدك هنگام عبوراز گردنه عرفه بر اثر بریدن ترمز و شکستن کارتل واژگون گردید.

کامیون مزبور علاوه بر حمل‌مسافر و محمولات پستی یکدستگاه تراکتور مقداری برنج‌و شکر نیز حمل میکرد و پس از واژگون شدن آن‌تراکتور و بار ها بروی مسافرین و سرنشینان‌آن افتاد و در این حادثه ۱۶ نفر از مسافرین و سرنشینان کامیون کشته شدند و پنج نفر نیز بسختی مجروح گردیدند از این عده مقتولین دونفر ژاندارم مامور حفاظت محمولات پستی بودند که روی بار ها نشسته بودند زیرا طبق اطلاع قسمتی از محمولات پستی‌مبالغ معتنابهی پول بانك بوده است .

با اطلاع این جریان به مقامات مربوطه بلافاصله دادستان وبازپرس دادسرای فسا باتفاق رئیس‌و پزشکان بهداری بمحل رفتند و مجروحین را برای معالجه‌بشیراز اعزام داشتند

راه بابلسر- بابل

خبرنگار مادر بابل گزارش داد نیمه‌شب گذشته در یك حادثه اتومبیل که درراه بابلسر - بابل اتفاق افتاد یك‌پلیس شرکت نفت شاهی کشته و معاون تربیت‌بدنی آن شهرستان‌ویکنفر دیگرمجروح شدند .

دوساعت بعداز نیمه شب گذشته اتومبیل سواری شخصی شماره ۲۷۶۸۷ برانندگی صفر گلشنی پلیس شرکت نفت شاهی که فاقد گواهینامه بود و بادونفر سرنشین از بابلسر ببابل می آمد درنزدیکی کارخانه برق امیرکلا ٤ کیلومتری بابل براثر سرعت زیادباتیرسیمانی برق تصادف کرد . دراین حادثه تیر سیمانی برق خردشد و اتومبیل در گودال دومتری کنار جاده واژگون گردید .

دراین حادثه راننده کشته‌شدو دونفر سرنشینان اتومبیل یکی‌بنام آقای جلیل پیرزاد معاون تربیت بدنی شاهی و صاحب اتومبیل بنام پاپاتوپولوس اهل تهران مجروح گردیدند .

صاحب اتومبیل آقای پاپاتوپولوس برای گردش‌ازتهران بشاهی آمده بود وبادونفر دوستانش آقایان جلیل پیرزاد و صفر گلشنی‌برخورد کرده وآنانرا به‌بابلسر برده‌بود.

راه شبستر- تبریز

خبرنگار ما در تبریز گزارش داد نیمه‌شب گذشته کامیون‌شماره ۱۵۵۶۵۲ برانندگی حسن حامل گوجه‌فرنگی و چهارنفر سرنشین که از شبستر عازم تبریز بود در فاصله سه کیلومتری فرودگاه‌تبریز در اثر خواب‌رفتن راننده‌ناگهان کامیون بسمت راست جاده منحرف وواژگون شد .

دراین حادثه دونفر ازسرنشینان کامیون باسامی علی و محمد علی صاحبان بار مقتول و دونفر دیگر مجروح شدند . راننده پس از تصادف متواری گردید .

در راه ساوه

خبرنگار مادر ساوه گزارش‌داد ساعت شش و نیم صبح امروزاتوبوس سواری فیات شماره ۱۸۵۸۲٤ متعلق به آقای علی ربیعی در فاصله شش کیلو متری ساوه در جاده‌ساوه- اصفهان با کامیون شماره ۱۲۵٤۳۰به رانندگی اکبر همدانی بشدت تصادف کرد. شدت تصادف باندازه‌ای بودکه کامیون و اتومبیل سواری هر دو واژگون شدو دو نفر از سر نشینان اتوبوس سواری یکی بنام همایون ربیعی و یکنفردیگر کشته شدند و سه نفر از سر نشینان اتومبیل سواری بنام شهلا ربیعی ۱٤ ساله‌سیربد و مهران ربیعی شش ساله بشدت‌مجروح و در بیمارستان فرح ساوه بستری شدند راننده کامیون متواری گردید هنوز هویت یکی از مقتولین نگردیده‌و مجروحین بستری هستند

مسافر دراتوبوس مرد

قبل از ظهر دیروز راننده اتوبوس شماره ۷۰۲۰۰ شرکت واحد بنام حبیب الله رفقا زاده بکلانتری ۱۸ اطلاع داد مسافری که از باقر آباد ورامین سوار کرده بود در سه راه ورامین در اتوبوس مرده است .

و برای دستگیری راننده فراری‌فعالیت میشود

نگهبان، همکاران خودرا لو داد

امروز سازمان آب و برق کرج در باره چگونگی دستگیری کسانی که‌بانبار سازمان دستبرد زده‌اند توضیح‌زیر رافرستاد توطئه‌ای‌برای سرقت توسط یکی از نگهبانان و چند نفر دستیار وی بعمل می‌آید و آنان برای اجرای مقصود خود در مقام تطمیع یکی دیگر از نگهبانان انباربرآمدند ولی‌شخص اخیرالذکر با اعلام موضوع به مسئولین مربوط موجب خنثی کردن اعمال سارقین و دستگیری آنها شد . بدین توضیح که چون از تاریخ و ساعت وقوع دستبرد و آوردن کامیون به محوطه انبار قبلا اطلاع حاصل شده بود ، طبق‌تمهیدات قبلی حوالی ساعت ۱۰ بعد از ظهر روز یکشنبه ۲۰ مرداد مامورین سازمان باحضور مامورین ژاندارمری در اطراف‌انبار به‌مراقبت پرداخته و اتومبیل شماره ۲۶۷۲۳ را پس از بارگیری در محوطه‌انبار توقیف و ضمنا سه نفر عاملین امر رادستگیر کرده واز طریق مراجع قضائی‌تحت تعقیب‌جزائی قراردادند.

سقوط کرد ومرد

دیروز پسر بچه ۱٤ ساله ای بنام ابراهیم یعقوبی‌ساکن خیابان‌مخصوص که در نتیجه سقوط از بلندی مجروح شده بود در بیمارستان درگذشت.

نقش سیاه دستهای گناهکار که طی هشت ماه گذشته در رادیو ، تلویزیون ، روزنامه ها و سینما توجه شما را بسوی خود جلب کرد جهت ایجاد یك شبکه ارتباطی ذهنی ، برای حفظ سلامت شما هموطنان عزیز بوده است .

با ایجاد این شبکه ارتباطی ذهنی ازاین پس هروقت بخواهید با دستهای آلوده بتناول غذا بپردازید ، شعار «یا گنهش پاك کن یا بزنش دستبند» در مغز شما طنین میافکند . و نقش سیاه دستهای گناهکار در مقابل دیدگانتان مجسم میگردد و نمیگذارد که‌با دستهای آلوده بصرف غذا بپردازید و بدین ترتیب‌باایجاد این شبکه ارتباطی ذهنی موجبات سلامت شما فراهم میگردد .

هموطن : قبل از هرغذا گناه دستهای آلوده خودرابا صابون عروس‌پاك کن وکودکان خودرا نیزازکودکی باین‌روش صحیح‌ترغیب‌نما.

مرکز پخش - شرکت صنعتی بهشهر سرای حافظ تلفن ۵۰۰۹۱ الی ۵۰۰۹۵

ازهمین هفته درسینماهای

ادئون- آسیا- رادیوسیتی- سهیلا

پل نیومن درآخرین اثردراماتیک تنسی ویلیامز.

پرنده شیرین جوانی

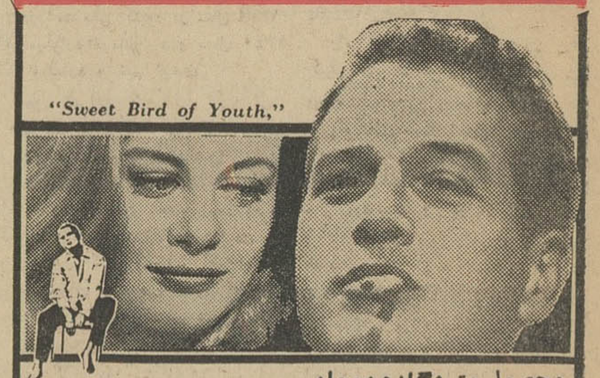

محصول متروگلدوین‌مایر

جرالدین پیج

شرلی نایت

MGM

سینماسکوپ - رنگی - دوبله بفارسی

شاهین‌تهران باشاهین شهرستانها مساوی کرد

بعد از ظهر دیروز تیمهای فوتبال شاهین‌تهران‌و منتخب‌شاهین‌شهرستان های ایران بداوری آقای موزون از اصفهان و کمك‌داوری حاج ابوالحسن و زمانی از تهران با حضور متجاوز ازده هزارنفر تماشاچی مسابقه دادندو بانتیجه ۲ ـ ۲ مساوی‌کردند.

در دقایق اول بازی دکتر صفویان از تبریز با زدن اولین گل پیروزی را نصیب تیم شهرستانی ها کرد. بازی ادامه پیدا کرد در دقیقه ۳۵ دهداری از شاهین تهران‌نتیجه مسابقه را مساوی کرد بازی با شوروهیجان خاصی ادامه پیدا کرد در اواخر وقت اول مدنی از اصفهان گوش راست شهرستانیها دومین گل را بتهران زدو هافتایم اول بانتیجه ۱ـ۲ خاتمه یافت

دروقت دوم بازی همایون بهزادی از تهران دومین گل رابه ثمررسانید و نتیجه مسابقه را مساوی کرد و تا آخر وقت گل دیگری ردو بدل‌نشد وبازی بانتیجه ۲ـ۲ خاتمه یافت در مسابقه دیروز آقای برزمهر گلر اصفهانی بعلت مجروح شدن در روز مسابقه اصفهان‌تهران نتوانست بازی کند و دروازه بان مشهدی جانشین‌او بود.

بازیکنان شاهین شهرستانها

اسمعیل رضاپور و محمد بزرمهری دروازه بان احمد صادقی بك راست حبیب محقق زاده بك چپ عطاالله‌پژند هافبك راست عباس کیشوئی سنتر هافبك غملارضا صفریان هافبك چپ کامبیز مدنی پور گوش راست حبیب دائی اوغلی بغل راست فریدون‌شورشی سنتر فوروارد ناظم گنجاپور بغل چپ رضا هیربد گوش چپ حسین عبدالعیان و صادق زاده ذخیره تیم

بازیکنان تهران

جمشید محمدی ،حاج‌ابوالحسن دروازه‌بان‌ناصر ابراهیمی و اکبر خشکباری بك راست ایرج دبیرسیاقی بك چپ عزت‌اله وطن خواه هافبك‌راست حمید جاسمیان سنتر هافبك منوچهر حبیبی هافبك چپ بهمن نوروزی و کاشانی گوش راست‌حمیدشیرزادگان بغل راست دیروز دهداری سنترفوارد همایون بهزادی بغل چپ اصغرشرقی و رضا جلالی پور گوش چپ

بازرسان نخست وزیر
درباره جاده آهار گزارش تهیه میکنند

بدنبال بازدید آقای علم‌نخست‌وزیر از جاده آهار که بطور غیر رسمی در تعطیلات سه روز چندی قبل صورت گرفت‌هفته گذشته دوتن ازبازرسان و کارشناسان نخست‌وزیری از جاده مزبور دیدن کردند

بازرسان مزبور گزارشی‌از بازدید خود به آقای نخست‌وزیر خواهند داد و از طرف نخست‌وزیر در مورد ترمیم این جاده دستوراتی صادر خواهدشد.

رژه ارتش

بقیه از صفحه اول

بمناسبت قیام ملی بیست‌و هشتم مرداد ماه عصر دیروز واحد های‌نیرو های سه گانه ارتش شاهنشاهی ، ژاندارمری و شهربانی کل کشورونیز نیروهای سازمان مقاومت ملی در خیابانهای تهران رژه رفتند و در شهرستانهاو پایتخت طبقات مختلف مردم بیاد بود این روز مراسمی‌بر پا داشتند.

*** رژه تهران**

مراسم رژه واحد های ارتش‌ژاندارمری و شهربانی کل کشور از ساعت سه‌و نیم بعد از ظهر دیروز آغاز شد و واحد های مذکور در خیابانهای‌مختلف تهران رژه رفتند و مورد استقبال‌مردم قرار گرفتند.

*** دسته گل**

خبرنگار ما گزارش داد که هنگامی که واحد های دانشکده افسری پلیس برای رژه از برابر تمثال شاهنشاه به میدان ۲۸ مرداد رسیدند دوشیزه علم دختر آقای نخست‌وزیر حلقه‌گلی بگردن فرمانده این واحد آویخت و آنگاه از طرف جمعیت بی شماری‌که میدان را احاطه کرده بود دسته های گل نثار قدوم سربازان شد.

همچنین مقارن رژه این نیروها چندین فروند از هواپیما های جت نیروی هوائی شاهنشاهی بر فرازتهران در ارتفاع کم نمایشاتی اجرا کردند.

در محلات مختلف پایتخت و جلو کلانتریها نیز که بطرز زیبائی‌چراغانی شده بود مراسمی بیاد بود قیام ملی ۲۸ مرداد بر پا گردید.

*** در زندان قزل قلعه**

عصر دیروز به مناسبت قیام ملی ۲۸ مرداد جشن با شکوهی در زندان قزل قلعه بر گزار گردید. برنامه جشن با سرود شاهنشاهی آغاز شدو بعد از آقایان ظاهری ،حاجی انصاری. داود داد خواهان به ترتیب سخنرانی های مهیجی در مورد اهمیت قیام ملی ۲۸ مرداد و خرابکاریهای حزب منحله توده ایراد نمودند. انگاه آقای‌شریفی قطعه شعری را که به مناسبت این روز فرخنده سروده بود قرائت کردکه مورد‌توجه حضار قرار گرفت.

درپایان جشن آقای سرهنك‌جناب رئیس زندان مطالب مشروحی پیرامون اهمیت این روزتاریخی بیان داشت و زندانیان و خانواده های آنان را به عنایات اعلیحضرت همایون شاهنشاه امیدوار ساخت بعد از سخنرانی هااز مدعوین و زندانیان‌وخانواده های آنان پذیرائی گرمی بعمل آمد و مجلس جشن پس از اجرای برنامه های هنری و نمایش یك حلقه فیلم در ساعت‌ده بعد از ظهر در میان ابراز احساسات شدید زندانیان و خانواده آنان‌نسبت به شاهنشاه و والاحضرت ولیعهدپایان یافت.

*** در شمیران**

ازساعت ٦بعد از ظهر دیروزبمناسبت رستاخیز ملی ۲۸ مرداد مراسم جشنی درمنزل خانم فولادوند برپا بود. در آغاز خانم فولادوندضمن اشاره‌ای به تاریخچه قیام ۲۸ مرداد گفت: شاهنشاه ما تا کنون همواره پرچمدار قیام های ملی بوده‌اند و در راه‌سعادت‌ملت‌شجاعانه گام‌برداشته‌اند ناطق درپایان پشتیبانی خود وسازمان رفاه زنان کارگر را از انعقاد کنگره ملی که روز چهارم شهریور ماه در تهران تشکیل میشود اعلام‌کرد

*** کارت بگیرید**

سپس خانم نزهت نفیسی همسر شهردار تهران ضمن اشاره به‌گذشته تاریك زنان ایران گفت پس ازسالها تن دادن به اسارت زنجیرها گسسته شدو بند ها از پای زنان گشوده گردید و زن ایرانی از خواب گران سالها و قرنهابیدار شد.

حالاموقعی‌است که‌میبایدجبران گذشته‌را بکنیم‌وآنچه‌راکه‌گم کرده‌بودیم‌بازجوئیم اولین قدمی که زنان باید در راه پیشرفت‌جامعه بردارند، شرکت آنان در انتخابات است، از همین امروزباید در گرفتن کارتهای انتخاباتی بر یکدیگر سبقت جوئیم

ناطق‌ضمن اشاره به لوایح‌ششگانه شاهنشاه گفت آنچه که اکثریت‌قریب باتفاق مردم ایران در پی آن بودند اکنون بدست آورده اند و اولین‌قدم برای نگاهداشتن این حقوق رفتن و گرفتن‌کارت انتخابات برای شرکت‌در این کار ملی است.

*** سخنران دیگر**

سپس خانم زهرو رئیس جمعیت زنان کارمند پیرامون نحوه شرکت زنان در انتخابات صحبت کرد.

و بعد خانم نیر سعیدی رئیس روابط عمومی جمعیت های زنان در اطراف قیامهای ملی و از جمله قیام ۲۸مرداد مطالبی گفت:

همچنین‌خانم‌دکتر منوچهریان‌رئیس اتحادیه زنان حقوقدان در اطراف لزوم‌شرکت زنان‌در انتخابات‌مطالبی بیان داشت و زنان راتشویق کرد که‌بروند وکارت‌انتخابات بگیرند

*** کاندیداهای زنان**

خانم دکتر مهر انگیزدولتشاهی رئیس جمعیت راه نو گفت جای بسی خوشوقتی است که جمعیت های زنان در نیل به هدفهای عالی اجتماعی فعالیت هائی دارند مابايد ضمن این گونه فعالیت های انتخاباتی و شناساندن شخصیت های زنان سعی کنیم که از تعداد کاندیدا های خود بکاهیم یعنی عده‌ای از خانم ها بایستی از خودـ گذشتگی به خرج دهند و به نفع یکدیگر تا حدامکان کناربروند.

سپس‌خانم بامداد درباره زن وخانواده و اجتماع سخن گفت و ضمن اشاره‌به نقش‌زنان درپیشرفت اجتماع گفت:

در کشور ما نهضتی بر پاشده که مابايد پرچم و پرچمدار این نهضت را حفظ کنیم و پیش برویم

*** در حزب ملیون**

خبرنگار ما گزارش میدهد: که شب دوشنبه در محل حزب ملیون نیز مراسمی به مناسبت سالگرد قیام ملی ۲۸ مردادبرپابود که جمعی‌از سران حزب مذکور در آن شرکت داشتند.

همچنین عصر دیروز در کوی نیروی هوائی جشن بزرگی‌بمناسبت روز ۲۸ مرداد برپابود که عده‌ای ازمردم این منطقه در آن شرکت داشتند.

*** در شهرداری**

دیروز و پریروز در مقابل شهرداری تهران به مناسبت روز ۲۸ مرداد مراسم باشکوهی‌ازطرف اداره اجرائیات شهرداری بر گزار شد که جمعی دراین مراسم‌شرکت کردند همچنین در انبارسازمان‌چای ازطرف کارکنان انبار مراسمی به مناسبت روز ۲۸ مرداد برپا شد.

*** در باشگاه جعفری**

بعد از ظهر روز ۲۷ مرداد جشن مفصلی با شرکت کلیه ورزشکاران سازمان های ورزشی جعفری در محل باشگاه برپا بود دراین جشن ابتدا آقای شعبان جعفری پیرامون قیام ملی ۲۸ مرداد بیاناتی ایراد کرد و سپس یکی از ورزشکاران به‌نمایندگی‌ازطرف کلیه‌ورزشکاران سازمان‌های‌ورزشی جعفری‌پیرامون این‌روز تاریخی مطالبی اظهارداشت

*** در شهرستانها**

خبر نگاران ما ازمراکز استان ها و شهرستان ها گزارش دادند که عصر دیروز مراسم رژه پیش‌آهنگان ، ورزشکاران ، کارگران ، کشاورزان ، عشایر و فرهنگیان ازبرابر تمثال شاهنشاه برگزار شد.

درمشهد ،اصفهان ، سنندج ، گرگان ، اهواز ، کرمان ، زاهدان کرمانشاه ، رشت عصر دیروز مردم بار دیگر گردهم آمدند و مجالس پر شکوهی بمناسبت پیروزی‌قیام ملی ۲۸ امرداد ترتیب دادند.

در بسیاری از مساجد مجالس دعا برای سلامت شاهنشاه باحضور آقایان علماء و روحانیون برپاشد.

در اجتماعات مردم و مجالس جشن استانداران ، فرمانداران وروسای سازمان های اداری نیز شرکت داشتند و پیرامون اهمیت قیام ملی ۲۸ امرداد نطق های موثری ایراد گردید. سپس مراسم رژه‌آغاز شدو مردم‌احساسات بسیار صمیمانه ای نسبت بشخص اول مملکت ابراز داشتند.

*** اهدای خانه**

آقای قاسم حسینی بمناسبت روز ۲۸ مرداد خانه‌ای‌را در سیدملك‌خاتون بدو کودك بی‌سر پرست که‌سرپرست خودرا ازدست داده‌اند هدیه نموده و در اختیار شهرداری گذاشته است.

کنفرانس اتحادیه بین‌المللی مدارس طرفدار ملل‌متحد

دومین کنفرانس اتحادیه بین ـ المللی مدارس طرفدار ملل متحد در اوایل شهریور ماه دز شهر رم تشکیل خواهد گردید.

در این کنفرانس نمایندگان دبیران و دانش آموزان طرفدارملل متحد جهان پیرامون اقداماتی که بایستی‌در زمینه توسعه مرام‌سازمان ملل متحد بین دانش آموزان‌جهان صورت گیرد بحث خواهند نمود. ازطرف‌ایران خانم‌دکتر اختر‌الملوك رحمانی دبیر دبیرستان های تهران و دوشیزه فرزانه میلانی دانش‌آموز دبیرستان رازی با همکاری‌سازمان دانشجویان طرفدار ملل متحد در این کنفرانس شرکت خواهند کرد.

درود

آقای علی وکیلی رئیس اطاق بازرگانی تهران از سفر اروپا به تهران بازگشت

آقای کیخسرو نامورنامی (مدیر داروخانه نامی)و بانو از اروپا

تقویم اطلاعات

سه‌شنبه بیست ونهم مرداد ماه ۱۳۴۲ـ سی‌ام ربیع‌الاول ۱۳۸۳ ـ بیستم اوت ۱۹۶۳

اذان صبح ساعت ۳و۴۸ دقیقه
طلوع آفتاب ساعت ۵و۲۵ دقیقه
غروب آفتاب ساعت ۱۸و ۵۲دقیقه

برنامه امشب

تلویزیون ایران

۵٫۳۰ اعلام برنامه
۵٫۳۲ فیلم آموزشی
٦ انجمن رودکی
٦٫۳۰ بخش اول اخبار
٦٫۴۵ فیلم اخبار ژاپن
۷ بحث آزاد در حضور آقای دکتر خانلری وزیر فرهنك
۸ هنر های زیبا
۸٫۳۰ اعانه ملی
۹ بخش دوم اخبار
۹٫۱۵ تعلیم خیاطی و گلدوزی
۹٫۳۰ مارگارت آستور
۱۰ ارکستر اوجینو
۱۰٫۳۰ فیلم سینمائی بنام دختر دلخواه آمریکائی دوبله بفارسی
۱۲٫۱۵ پایان برنامه

برنامه امشب

تلویزیون آمریکا

۱۵٫۵۹ اعلام برنامه
۱٦ فیلمهای کارتون (قلمی)
۱٦٫۳۰ ارتش امریکا
۱۷٫۳۰ برنامه استیوکزین (ازماجراهای یك خلبان)
۱۸ سفری به کلورادو
۱۸٫۳۰ «خاطرات روزهای دره مرك» (وسترن) مستند
۱۹ شکاردریائی (ازماجراهای یك غواص)
۱۹٫۳۰ قرن بیستم (فیلم مستند)
۲۰ واریته کری‌مور
۲۱ برنامه جودی کارلند (موسیقی وآواز)
۲۲ مسابقه بوکس بین‌لوئیزرادیگویز وجونی کیامبرا
۲۲٫۴۵ خبر های نیروی هوائی
۲۳ پایان برنامه

پیش بینی وضع هوا

پیش بینی وضع هوای ایران تا ظهر فردا بدین قرار است :

هوای سواحل دریای مازندران و شهرستانهای شمالی کمی ابری‌گاهی قسمتی ابری خواهد بود.

هوای شهرستانهای جنوبی و جنوب شرقی در روز غبار آلودو هوای تهران و بقیه نقاط صاف گاهی همراه با مقداری ابر پیش بینی میشود.

گرمترین نقاط‌در ۲۴ ساعت‌گذشته آبادان با حداکثر ۴۷ درجه و خنك ترین نقطه شهر کرد با حداقل ۱۲ درجه بوده است.

حداکثر درجه حرارت تهران در۲۴ ساعت گذشته ۳۷ و حداقل آن ۲۵ درجه بوده است‌درجه حرارت آب‌دریا بندر پهلوی ۲۳ درجه گزارش شده است.

من امشب پول پارو میکنم

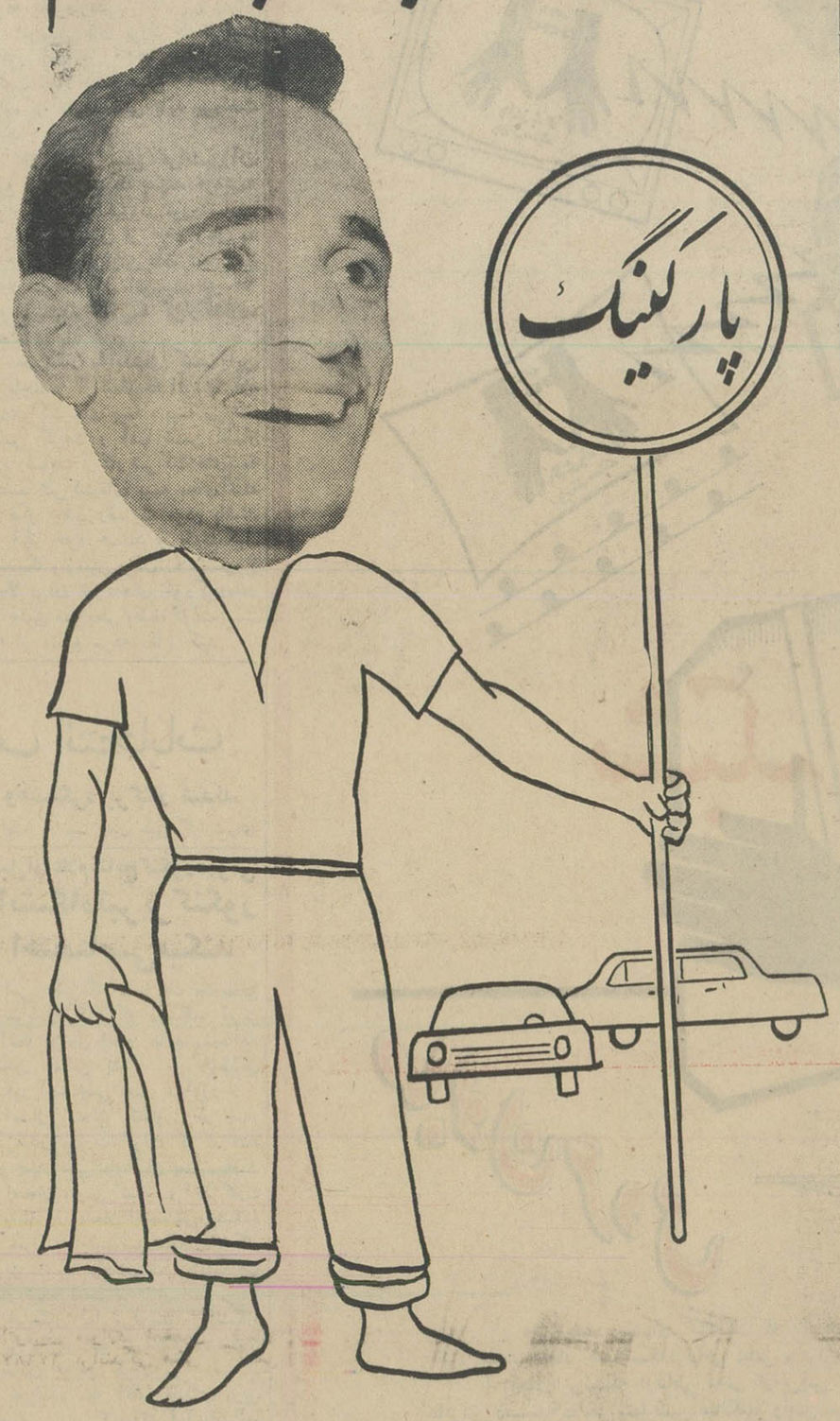

امشب ساعت ۸ونیم آقای اسدالله ثمری برنده ممتاز بلیطهای اعانه ملی سری ٦٦۰ در استودیوی تلویزیـزیون‌ایران برای خود پول پارو میکند.
بینندگان عزیز تلویزیون ایران‌وعموم علاقمندان را بتماشای این برنامه‌جالب‌دعوت‌میکنیم.

نماینده ایران
به جلسه کمیته‌اجرائیه سازمان همبستگی آسیاـ افریقا میرود

قاهره ـ ۱۹ اوت ـ خبرگزاری فرانسه ـ سخنگوی دبیر خانه سازمان همبستگی ملت های آسیا وافریقااعلام کرد که کمیته‌اجرائیه سازمان مذکور از روز دهم تا ۱۲ سپتامبر در قبرس تشکیل جلسه خواهد داد.

دراین کنفرانس مسئله کمك به ملت های آسیائی و افریقائی در مبارزه برضد سیاست امپریالیستی ومسائل مربوط بصلح موردبررسی قرار خواهد گرفت دراین کنفرانس نمایندگان ایران الجزایر چین‌ملی شوروی سیلان کنگو و چندین کشور دیگر جهان شرکت خواهند کرد.

بپاس خدمات ۳٦ ساله فرهنگی

کمتر کسی است که بانوبدرالملوك بامداد را که دینی عظیم بتعلیم وتربیت زنان این کشور داردنشناسد. سی‌وشش سال پیش نخستین کتابهای خانه‌داری و تربیتی و اخلاقی را تالیف و باکمال مرارت منتشر کرد. از اولین‌زنانی است که وارد دانشگاه ایران شد و درپی‌حل مسائل تربیتی جوانان رهسپار امریکا گردیده از دانشگاه کلمبیا دانشنامه گرفت. در تاسیس‌رادیو ایران‌تنها زنی‌بود که افتخار عضویت اصلی تهیه گفتارها را یافته خدمات زیاد کرد. دبستان نمونه راجهت تغییر سبك تربیت کودکان تاسیس کرد. هدف او همواره هدایت‌نسل جوان بحقوق اجتماعی است که نسبت بخانواده و میهن دارند در این راه از هرگونه پیشقدمی وفداکاری مضایقه نکرده است به‌پاس همان خدمات در سال ۱۳۳۹ درجلسه رسمی فرهنگی بااکثریت آراء کلیه‌مدیران دبیرستانها و دبستانهای پایتخت بنمایندگی شورای فرهنگی‌استان تهران برگزیده شد. اکنون جمع کثیری از فرهنگیان وسازمان زنان طرفدار اعلامیه‌حقوق بشر وابسته بجمعیت ایرانی طرفدار سازمان ملل متحد بانوبدرالملوك بامداد را برای نمایندگی‌مجلس شورای ملی از تهران کاندیدا میکند تاهرکس مراتب بالا را قبول دارد بایشان رای بدهد.

معرفی کاندیدای اراك

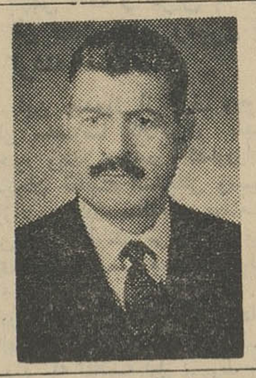

ماکشاورزان ودهقانان‌شاه‌دوست شهرستان اراك آقای‌قاسم یادگاری راکه پشتیبان کامل منشور شش ماده‌ای شاهنشاه معظم‌وخدمت‌گزار واقعی مادهقانان است کاندیدای مجلس شورای ملی معرفی مینمائیم

اطلاعیه جمعیت راه نو

بدینوسیله از اعضای محترم جمعیت راه‌نو و جمعیتهای دوست وهمکار دعوت بعمل می‌آید که در جلسه انتخاباتی روز ٤شنبه سی‌ام مرداد در ساعت ٦ بعدازظهر (خیابان صبا جنوبی شماره۳۱) حضور بهمرسانند و هیئت مدیره جمعیت راسپاسگزار فرمایند.

رئیس جمعیت راه‌نو ـ دکتر مهرانگیز دولتشاهی

شماره ۲۰
کتاب جیبی دختران وپسران
همین هفته

جامعه فرهنگیان بیدار

درانتخاب شایسته‌ترین عناصر میهن‌پرست برای نمایندگی‌سناو مجلس شوری جلسات پرشوری تشکیل داده و تاامروز استقبال وعلاقهٔ خودرا نسبت‌بانتخاب چندتن از شخصیت‌هائی که در خدمت ومجاهدت برای ترقی کشور سوابقی تابناك دارند اعلام داشته است ما باین مردان نامی رای میدهیم و انتخاب ایشان رابشما هم‌میهنان گرامی خصوصا فرهنگیان عزیز توصیه مینمائیم:

برای نمایندگی سنا

۱ـ جناب آقای عباس مسعودی
۲ـجناب‌آقای مهندس شریف‌امامی
۳ـ جناب‌آقای دکتر عیسی صدیق
٤ـ جناب آقای دکتر محمودحسابی
۵ـ جناب آقای دکتر متین‌دفتری
٦ـ جناب آقای دکترخانبابیانی
۷ـ جناب آقای دکترفریدون‌فرشاد
۸ـ جناب‌آقای مطیع‌الدوله حجازی

برای مجلس شورایملی

۱ـ جناب آقای رضامعرفت
۲ـجناب آقای محمدعبداله‌گرجی

شورای جامعه فرهنگیان بیدار

میتینك دعوت ازطرف اهالی شهرری

بمنظور پشتیبانی از منشور شش‌ماده که‌بابتکار خردمندانه شخص شخیص اعلیحضرت همایون شاهنشاهی ابداع و ازطرف قاطبه ملت ایران پذیرفته شده وبرای اینکه کارگران و دهقانان وصنوف مختلف شهرری هم بنوبت خود ایمان و تبعیت کامل‌خود رانسبت به‌پدر تاجدار ورهبر عظیم‌الشان رسما اعلام دارند روز چهارشنبه سی‌ام مردادماه (فردا)ساعت ۵ بعدازظهر میتینگی از کلیه طبقات شهرری وحومه در خیابان بیست‌وچهارمتری شهرری تشکیل میگردد ضمنا **(ازجناب آقای مهدی مشایخی)** کاندید محترم شهرری که سالها در مشاغل مختلف اداری وسه‌دوره نمایندگی مجلس شورای ملی شاهپرستی ووطن‌دوستی وهمچنین دفاع از حقوق طبقات کارگر و دهقانان را به‌ثبوت رسانیده‌اند دعوت شده است که در میتینك مزبور حضور بهمرسانند.

از طرف جمعیت شیروخورشید سرخ شهرری وصنف قناد و آب‌نبات‌ریز حاج‌حسین رضائی ـ از طرف کشاورزان شهر ری عزیزاله‌قنبری‌فرد ـ ازطرف‌صنف‌ماست‌بند ولبنیات فروش‌شهرری حسین اسلامی‌مهر ـازطرف اهالی حسین‌آباد علی ملائی ـازطرف صنف معمار و مقاطعه‌کار علی لاجوردی ـازطرف صنف بارفروشان شهرری غلامحسین خلیلی ـاز طرف هیئت آذربایجانیها عمران طرب‌انگیز ـ از طرف اصفهانیهای مقیم شهرری مصطفی مشرف از طرف کاشانیهای مقیم شهرری شکراله خوش‌نظر ـ از طرف صنف‌سقط‌فروش محله نفرآباد داود ایرانیان ـ از طرف کوی محتشم‌پور عبداله تهرانی ـ از طرف صنف الکتریك حاج علی اصغر لسانی ـ از طرف طبقه سبزیکارهای شهرری محمدارباب هراتی زاده کارگر ـ وصدهاامضای دیگر.

آـ۹٦۷۷

قابل توجه

چون اهالی شرافتمند شهرستان آباده در نظر گرفته‌اند در دوره بیست‌ویکم مجلس شورای‌ملی کسی را انتخاب نمایند که صددرصد به لوایح‌ششگانه که‌ازطرف‌اعلیحضرت همایون شاهنشاه‌پیشنهاد شده‌ایمان کامل داشته و پشتیبان واقعی کارگران و کشاورزان وزحمتکشان باشد بنابراین اهالی آباده صریحا اعلام میدارند که‌**جناب آقای‌عنایت‌اله امام** کاندیدای‌نمایندگی‌این‌شهرستان میباشند .مابجزبایشان‌بکس‌دیگری رای نخواهیم داد.

نمایندگان جمعیت طرفداران بی‌قید وشرط انقلاب شاه و ملت محمدعلی کریمی ـمحمدعلی منصوری ـ حبیب‌اله صادقپور ـعزیز منصوری ـ کمال شاکری ـ جلال نامور ـ مهدی یداللهی ـ احمدزاده آباده ـ غلام مهدی‌امامی ـحمید فرمود ـ محمدصادق کریمی و چندین امضاء دیگر

آـ۹٦۹۵

جمعیت آزادزنان باابراز خوشوقتی از تعیین کاندیدای انجمن بانوان فرهنگی مخصوصا بانو مهروش صفی‌نیا مستوفی موسس جمعیت این‌انتخاب راتائید مینماید.

آـ۱۵۸٦٦ رازیه پناه‌ایزدی

مردم شرافتمند اهواز

اکنون که بنابارادهشاهنشاه‌مفخم ومعظم انتخابات درمحیطی کاملا آزادو عاری از تقلب انجام خواهد پذیرفت کشاورزان و کارگران زحمتکش شهرستان اهواز وحومه که معتقد باصول ششگانه اصلاحی شاهنشاه میباشند آقای صدام‌باوی راکه ازعشایر وطن پرست و شاه دوست میباشد بعنوان وکیل شهرستان اهواز انتخاب می‌نمایند

آـ۱۵۷۸۸

مسابقه اختصاصی دانشکده ادبیات اصفهان

دانشکده ادبیات اصفهان درسال تحصیلی ٤۲ ـ٤۳ برای‌هریك از رشته‌های زبان و ادبیات فارسی ـ فلسفه وعلوم تربیتی ـ زبان وادبیات انگلیسی ـ فرانسه ـ عربی ـ ارمنی تعدادی‌دانشجو از طریق مسابقه میپذیرد.

۱ـ داوطلبان میتوانند از تاریخ دوشنبه ۱۸ تاپنجشنبه ۲۸ شهریور ماه همه‌روزه صبح‌ها (باستثنای روزهای تعطیل)بادردست داشتن مدارك زیر :

الف ـ گواهینامه ششم متوسطه (ریاضی ـ طبیعی ـادبی ـ علمی سابق) یاپروانه قبولی
ب ـ عکس ٤×٦ دوقطعه
ج ـ رونوشت شناسنامه یکبرك
د ـ مبلغ ۲۵۰ ریال حق‌ثبت‌نام
ه ـ گواهی‌پذیرفته‌شدن درامتحانات عمومی دانشگاهها

بدبیرخانه دانشکده ادبیات اصفهان مراجعه و ثبت‌نام‌نمایند.

۲ـ داوطلبان شهرستانها میتوانند مدارك فوق راباپست‌سفارشی بطوری ارسال دارند که تاروز ۲۵ شهریورماه بدبیرخانه‌دانشکده رسیده باشد.

۳ـ مواد اختصاصی که ازداوطلبان ورود بهرشته امتحان میشود بشرح زیر است :

الف ـ رشته فلسفه و علوم تربیتی ـ مقدمات فلسفه و منطق وروانشناسی واخلاق
ب ـ رشته ادبیات فارسی ـ زبان و دستور تاریخ ادبیات فارسی وزبان عربی
ج ـ رشته زبان انگلیسی ـ زبان ودستور وانشاءو املاءانگلیسی
د ـ رشته زبان فرانسه ـ زبان ودستور وانشاءو املاءفرانسه
ه ـ رشته‌زبان ارمنی ـ زبان ودستور وانشاءواملاء ارمنی
و ـ رشته زبان عربی ـ زبان و دستور وانشاء واملاء عربی

٤ـ امتحان مسابقه روز شنبه ۳۰ شهریورماه بعمل خواهدآمد

۵ـ ساعت و محل امتحان برای هریك از رشته‌ها از روز پنجشنبه ۲۸ شهریورماه در محل دانشکده آگهی خواهدشد.

تبصره ـ قبول‌شدگان در امتحان اختصاصی برای ثبت‌نام‌در دانشکده باید قبلا شهریه وسایر وجوهی راکه میزان آن از طرف وزارت فرهنك تعیین میگردد بطور کامل و یکجا درموقع نام‌نویسی بپردازند

رئیس دانشکده ادبیات اصفهان ـ دکتر فاروقی

آـ۱۵۸٦٤ ۱ـ ۲

اطلاعات

۳شنبه ۲۹ مردادماه ۴۲
۳۰ ربیع الاول ۱۳۸۳
شماره ۱۱۱۷۰

تلگراف نخست وزیر به رئیس جمهوری پاکستان

حضرت فیلدمارشال محمدایوب‌خان
رئیس جمهوری پاکستان

باتاسف واندوه فراوان‌خبردرگذشت مولوی تمیزالدین خان رئیس مجلس ملی پاکستان را دریافت کردم و بدینوسیله مایلم از طرف خودوملت ایران تسلیت صمیمانه و همدردی برادرانه خویش را نسبت باین فقدان جبران‌ناپذیر بحضور آن حضرت‌ابراز دارم . **نخست‌وزیر ـ اسداله علم**

سفرای جدید ژاپن‌وسوئیس باوزیر خارجه‌ملاقات کردند

ساعت نه صبح امروز سفیر کبیر جدید سوئیس و ساعت ده سفیر کبیر جدید ژاپون در وزارت‌خارجه حاضر شده ورونوشت استوارنامه های خودرا تسلیم آقای آرام‌وزیر امور خارجه کردند .

رئیس شهربانی عازم فنلاند شد

ساعت ۳بامداد امروز تیمسار سپهبد نصیری رئیس شهربانی کل کشور وفرماندار نظامی تهران با کسب اجازه از پیشگاه شاهنشاه برای‌شرکت درکنفرانس بین‌المللی سالانه پلیس که در شهر هلسینکی تشکیل می شود با هواپیمای اس. آ. اس بفنلاند عزیمت نمود .

رئیس شهربانی کل کشورچند روز دیگر مراجعت مینماید .

وزیر کشور ترکیه تهران راترك گفت

بامداد امروزآقای حفظی‌اوغوزبکاتا وزیر کشور ترکیه باتفاق همسر و همراهان خود تهران را پس از یك اقامت هشت روزه ترك کرد . در فرودگاه آقای دکترسید مهدی‌پیراسته وزیرکشور و بانو پیراسته و آقای احمد نفیسی شهردار تهران ومعاونین وزارت کشور و چند تن از مدیران‌کل وزارت کشور و اعضای سفارت ترکیه حضور داشتند .

آقای دکتر پیراسته یك‌قطعه قالیچه که تمثال اعلیحضرت همایون شاهنشاهی بر روی آن باظرافت و هنرمندی نقش یافته‌بودبه‌آقای وزیر کشور ترکیه هدیه کرد .

حق‌بیمه اتومبیل

ازاول شهریور افزایش یافت

*** سهم بیمه گذار در خسارت تصادف دوبرابر شد و در موردخسارت سرقت ۲۰ در صدبعهده بیمه گذار است**

امروزخبرنگار مااطلاع‌یافت که بموجب تصمیم سندیکای‌بیمه گران ایران حق بیمه اتومبیل درشرکت های بیمه افزایش یافته است و تعرفه حق بیمه جدید ازاول‌شهریور ماه‌بمورد اجراء گذارده می شود.

یك عضو عالی رتبه بیمه در این باره گفت نظر باین که میزان خسارات اتومبیل از جمله حادثه شخص‌ثالث‌وخصوصا سرقت‌اتومبیل افزایش یافته‌و موجب زیان های زیادی برای‌شرکت های بیمه شده است شرکت های بیمه این مساله را در سندیکای بیمه‌گران ایران که از کلیه شرکت های‌بیمه کشور تشکیل شده مطرح کردند .

سندیکا افزایش میزان خسارات اتومبیل را مورد بررسی قرارداد و نظر شرکت های بیمه راتاییدنمود

سندیکای بیمه گران ایران برای جبران خسارات شرکت های بیمه تغییراتی در تعرفه حق بیمه اتومبیل منظور نموده بدین معنی که اتومبیل های کوچك که ظرفیت موتور آنها از ۱۱۰۰ الی ۲۵۰۰ سانتی متر مکعب باشد از این پس باید مبلغ ۷۵۰ ریال اضافه‌بر تعرفه به‌پردازند.

اتومبیل های بزرك که ظرفیت موتور آنها از ۲۵۰۰ سانتی متر مکعب به‌بالا باشد مبلغ ۱۰۰۰ریال علاوه بر تعرفه قبلی باید پرداخت کنند.

در ضمن مبلغ فرانشیز(آن مبلغ از خسارت که بعهده خودبیمه گزار می باشد) نیز در موردتصادف و حادثه اتومبیل از ۵۰۰ ریال به ۱۰۰۰ ریال افزایش داده شد . در مورد سرقت کل اتومبیل نیز ۲۰ درصد بعهده خودبیمه گزارگذارده شد .

خبرنگار ما بدنبال کسب این خبرباچندتن ازکسانیکه اتومبیلشان نزدشرکت های بیمه ، بیمه میباشد تماس گرفت و آنها ضمن اظهار عدم رضایت ازکار شرکت های‌بیمه گفتند شرکت‌های بیمه بجای‌آنکه به فکر جلب رضایت مردم باشند در فکر خود هستند و با تشکیل سندیکا واز بین بردن رقابت‌شروع به‌بالا بردن تعرفه‌های خود کرده‌اند در چنین شرایطی وظیفه دولت است که از منافع مردم دفاع کند .

بدستور وزیر کشور :

دومامور متخلف انتخابات

درحوزه‌های ثبت‌نام شهرکرد وهشتگرد برکنار شدند

امروز سخنگوی‌وزارت کشوربخبرنگارما اظهار داشت چون طبق گزارشهای رسیده دونفر از ماموران ثبت احوال در شهر کرد و هشتگرد باسامی محمود کبیریان و احمد عباس کلانی درانجام وظایف خود غفلت کرده بودند بدستورآقای دکتر سید مهدی‌پیراسته وزیر کشور بخدمت آنان خاتمه داده شد وپرونده آنان جهت رسیدگی تسلیم وزارت دادگستری شد سخنگوی وزارت کشور افزودهمانطور که بارها تذکر داده شده است هر یك از ماموران وزارت کشور وثبت احوال که در مورد توزیع کارتهای انتخاباتی ماموریت دارند در انجام وظائف خود کوچکترین اهمالی نمایند واز رویه بیطرفی خارج شوند بلادرنك تحت تعقیب قرار گرفته و بخدمت‌آنان نیز خاتمه داده خواهد شد .

قبل‌ازاعلام‌نتایج کنکورعمومی

دانشگاه‌تبریز کنکور اختصاصی میکند

امروز خبرنگار ما از یك مقام‌مطلع کسب‌اطلاع کرد که دانشگاه تبریز بی‌آنکه منتظر اعلام نتایج امتحانات کنکور عمومی بشود از داوطلبان کنکور اختصاصی بعمل می‌آورد .

امسال امتحان کنکور در چهار شهرستان صورت گرفت که در تمام این چهار شهر داوطلبان بعدازموفقیت در امتحان عمومی کنکور و اخذ کارت میتوانند در امتحان اختصاصی‌دانشکده ها شرکت‌نمایند‌درصورتیکه‌دردانشگاه تبریز درست برخلاف سایردانشگاهها رفتار شده است .

خبرنگار ما می‌نویسد دانشگاه تبریز با این تصمیم مبالغ بیشتری‌از داوطلبان خواهد گرفت .

خبرنگار ماازآقای خانلری وزیر فرهنك سئوال کرد که آیا دانشگاه تبریز میتواندبدون‌کسب دستورازوزارت فرهنك مبادرت بچنین عملی بنماید وزیرفرهنك‌در پاسخ خبرنگارماظهار داشت که‌تاکنون گزارشی دراین‌مورد بمن نرسیده است و بمحض اینکه گزارش رسید نظر خودرا خواهم گفت.

راهروی زیر زمینی بازار

فردا نخست‌وزیر ساختمان این راهرو را افتتاح میکند

بامداد فردا آقای اسداله علم نخست‌وزیر در سبزه‌میدان اولین کلنك ساختمان راهروی زیرزمینی بازاررا بزمین خواهدزد . در این مراسم شهردار تهران ومهندسان مربوطه وجمعی ازمعتمدان بازار شرکت خواهند کرد.

محل راهرو درست مقابل‌ساختمان بانك ملی شعبه بازار است و این محل از پررفت‌وآمدترین مناطقی است که پس‌ازمطالعات کافی‌جهت ساختمان راهرو انتخاب شده‌است.

چندروز پس از آغاز ساختمان راهرو دراین نقطه کار ساختمان راهروی زیرزمینی مقابل شهرداری وروبروی مسجد شاه نیز شروع خواهد شد .

راهروها در مدت چهارماه و با صرف یك میلیون‌تومان هزینه ساخته خواهد شد .

شکاف

بین درآمد سرانه‌درکشورهای صنعتی وغیر صنعتی عمیق تر میشود

پاریس ـ ۲۰ اوت ـ خبرگزاری فرانسه‌ـمدیر سازمان توسعه‌اقتصادی درگزارشی‌که امروز در باره توسعه اقتصادی کشور های درحال توسعه انتشار داده نوشته است شکافی که بین درآمد سرانه کشورهای صنعتی و غیر صنعتی وجود دارد با وجود کوششهائی‌که برای پرکردن آن‌بعمل می‌آید پیوسته عمیق‌تر میشود دراین گزارش گفته شده است که درسال ۱۹۶۲ درآمد متوسط افراد درکشور های صنعتی ۱۹۰۰ دولار بود درحالی که درآمد سرانه درکشور های غیر صنعتی (فقیر) از ۱۳۰ دولار تجاوز نمی‌کرده است .

برای تامین بهداشت و یك زندگی مرفه برای مردم‌این کشورهالازم‌است که میزان درآمد سرانه آنها حداقل‌به ۷۰۰دلار درسال برسد درحالیکه‌درآمد سرانه درهند ، پاکستان ، اندونزی، کنگو بین ۵۰ و ۷۵ درمراکش ایران مصر و چین ملی بین ۱۰۰ تا ۱۵۰ دولار و دریوگوسلاوی ، الجزایر ، اسپانیا بین ۲۰۰ تا ۳۰۰ دولار است تنها درکشور اسرائیل میزان درآمد سالانه افراد درسال ۱۹۶۱ به ۱۰۳۷ دولار رسیده‌بود .

تغییرات در دادسرای دیوان کیفر

امروز حکم این تغییرات‌دردادسرای دیوان‌کیفر ابلاغ شد .

آقایان حسین تبریزی ، علی وکیل‌زاده دادیاران دادسرای دیوان کیفر بسمت بازپرس دیوان کیفر . آقای‌محی‌الدین‌کاظمی دادیار دادسرای تهران بدادیاری دادسرای دیوان‌کیفر

بانك کار گشائی

بقیه از صفحه‌اول

خیابان ری وامیریه فرش قبول کنند.

دراین دوشعبه چند انبار خالی شده واکنون آماده قبول فرش میباشد .

کارکنان این بانك ها در مورد قبول فرش بانهایت‌دقت‌عمل‌خواهند کرد وسعی میکنند فرش کسانی قبول شود که به مبالغ کمتری احتیاج دارند و در حقیقت احتیاج آنها بیشتر تشخیص داده میشود.

مدیر کل بانك ملی ایران‌افزود در تمام انبارهای شعب بانك کارگشائی جدیدترین دستگاههای اطلاع‌دادن حریق نصب شده‌است این دستگاهها بمجرد کوچك‌ترین آتش که در نتیجه آن دود ایجاد خواهد شد متاثر شده و صدای زنك ماموزین را متوجه جریان میکند . اهمیت این دستگاه دراین است که ماموزین پس‌ازچندلحظه که از ایجاد حریق یا مختصرآتش سوزی گذشته باشد میتوانند با استفاده از دستگاه راهنما خودرابه محل حریق برسانند و دیگر در انبار بزرك سرگردان نباشند .

آقای خوش‌کیش در پایان گفت کار بانك در مورد فرش‌های‌سوخته وآسیب‌دیده تادوسه‌روز دیگرپایان خواهد یافت و تکلیف کلیه‌صاحبان فرشها روشن خواهد شد .

نقش سیاه دستهای گناهکار که طی هشت ماه گذشته در رادیو ، تلویزیون ، روزنامه ها و سینما توجه شمارا بسوی‌خود جلب کرد جهت ایجاد یك شبکه‌ارتباطی ذهنی ، برای حفظ‌سلامت شما هموطنان عزیز بوده است .
با ایجاد این‌شبکه ارتباطی ذهنی ازاین‌پس هروقت بخواهید بادستهای آلوده بتناول غذابپردازید ، شعار «یاگنهش پاك‌کن یابزنش دستبند» درمغز شما طنین میافکند. ونقش سیاه دستهای گناهکاردرمقابل دیدگانتان مجسم میگردد ونمیگذارد که با دستهای آلوده‌بصرف غذا بپردازید وبدین ترتیب با ایجاد این‌شبکه ارتباطی ذهنی موجبات‌سلامت شما فراهم میگردد .
هموطن : قبل‌از هرغذا گناه دستهای آلوده خودرابا صابون‌عروس پاك‌کن وکودکان خودرا نیز ازکودکی باین روش صحیح ترغیب‌نما .

مرکز پخش: شرکت سهامی صنعتی بهشهر سرای حافظ تلفن ۵۰۰۹۱ الی ۵۰۰۹۵

کارمندان‌مؤسسه اطلاعات بانهایت تاسف بمناسبت درگذشت ناگهانی **جلال‌زرین** یکی از همکاران ارزنده خود و همسر ایشان مجلس ترحیمی درمسجد فخرالدوله (دروازه‌شمیران) ازساعت ۵ تا۷بعدازظهر روزسه‌شنبه۲۹مرداد (امروز) منعقد ودوستان آنمرحوم‌رابشرکت‌در این مجلس تذکر دعوت‌میکنند.

از خبرنگار اطلاعات دربندر معشور:

برنامه‌کارآقای مهندس‌قادسی‌منتشرشد

درقسمتی ازاین‌برنامه «فلسفه‌انقلاب مقدس ششم بهمن ماه» و طریق به ثمر رسانیدن نتایج ششگانه آن تحت لوای رهبری شاهنشاه مورد بحث قرار گرفته است .

دراین چندروز از طرف وجوه اهالی مخصوصا کارگران بندر شاهپور وبندر معشور وکشاورزان هندیجان فعالیت انتخاباتی وسیع وروزافزونی در منطقه‌ای بوسعت شش‌هزار کیلومتر مربع ، به‌نفع آقای مهندس‌قادسی همچنان‌جریان دارد .

درروزهای **۲۴و۲۶و ۲۸** مرداد سه‌اعلامیه جالب و مفصل منتشر گردید **که اعلامیه اول** مربوط به سوابق و مشخصات‌ودلائل‌شایستگی آقای مهندس قادسی و **اعلامیه‌دوم** شامل فهرست خدمات عمرانی و اجتماعی مشارالیه در چهارده سال متمادی نسبت به شهرستان معشور واهالی آن بود و **دراعلامیه‌سوم** برنامه کار آینده ایشان بطرز جالب وبیسابقه‌ای تشریح گردیده بود . اهالی مخصوصا کارگران وکشاورزان بطور کلی به‌آینده خود و شهرستان‌خود امیدوارشده و باعلاقمندی روز افزونی فعالیت می‌نمایند و این امیدواری و علاقمندی وقتی به منتها درجه خود رسید که درپیام تاریخی ۲۸ مرداد اززبان شاهنشاه خود شنیدند که :

«عموم افراد این مملکت خواهند توانست در انتخابات‌شرکت کنند ومطابق تشخیص وسلیقه خود ، منافع خود ، وجدان و وطن‌پرستی خود ، افراد منتخب خویش را بمجلسین شورا و سنا بفرستند . »

آگهی پذیرش دانشجو

دانشکده صنعتی (پلی تکنیك تهران) درسال تحصیلی ۴۳ ـ ۴۲ تعداد ۲۱۶ نفر دانشجو برای‌سال اول رشته های مهندسی ساختمان ـ الکتروتکنیك و الکترونیك ـ مکانیك‌ـ نساجی و شیمی بشرح زیر می‌پذیرد :

۱ـ ساختمان ۴۸ نفر ۲ـ مکانیك ۴۸ نفر ۳ـ نساجی ۲۴ نفر ۴ـ الکتروتکنیك ـ الکترونیك ۴۸ نفر ۵ـ شیمی ۴۸ نفر .

۱ـفارغ التحصیلان متوسطه شعبه ریاضی که جمع نمرات کتبی مواد دهگانه خرداد ماه آنها از یکصد و بیست نمره کمتر نباشد میتوانند درنام نویسی شرکت نمایند .

۲ـ مدارك لازم‌عبارتند از :

الف‌ـ ریز نمرات مواد دهگانه امتحان کتبی خرداد ماه شعبه ریاضی که بمهر و امضاء رئیس فرهنك محل رسیده باشد .

ب‌ـ رسید بانکی بمبلغ سی و دو هزار ریال که بحساب شماره ۵۰۰۰۴۴ دانشکده صنعتی در بانك ملی شعبه دانشگاه پرداخت شده باشد .

ج‌ـ ۱۲ قطعه عکس ۴×۶ .

د‌ـ چهار برك رونوشت مصدق شناسنامه .

ه‌ـ مدرك قبولی ششم ریاضی .

و‌ـ برك معافی نظام وظیفه برای مشمولین (برای کسانیکه ترك تحصیل داشته‌اند) .

۳ـ متقاضیان بایستی مدارك فوق را بوسیله پست سفارشی به آدرس دبیرخانه دانشکده صنعتی خیابان شیراز (شمال دبیرستان البرز) ارسال دارند .

۴ـ قبول تقاضا از روز شنبه بیست و ششم مرداد ماه شروع و به‌تقاضا هائی که‌تاآخر وقت اداری روزپنجشنبه ۲۱ شهریور ماه تحویل پست گردد ترتیب اثر داده خواهد شد .

۵ـ دانشکده از بین درخواست‌های رسیده‌تعداد مورد احتیاج را که دارای بهترین معدل باشند انتخاب مینماید ووجه سپرده بقیه متقاضیان را مسترد خواهد داشت .

از قبولشدگان برای معاینه پزشکی ومصاحبه درمورد انتخاب رشته تحصیلی و صلاحیت تحصیل در دانشکده صنعتی دعوت‌بعمل خواهد آمد .

۶ـ درشرایط مساوی فارغ‌التحصیلان دوسال اخیر حق تقدم خواهند داشت .

۷ـ وجوه داوطلبانیکه باین ترتیب انتخاب میشوند بهیچوجه مسترد نخواهد شد .

۸ـ بتقاضاهائیکه مدارك آنها طبق صورت فوق کامل نباشد ترتیب اثر داده نمیشود .

۹ـازنظر تشویق محصلین با استعداد به‌چهارنفر از دانشجویانی که در امتحانات هر کلاس در هر رشته دانشکده بهترین معدل و نمره انضباط را بدست آورند بیست تاسی هزار ریال بنابدرجه انضباط و استعداد جائزه نقدی داده خواهد شد .

۱ـ ۳ آ‌ـ۱۵۵۱۴ سرپرست دانشکده صنعتی

کاندیدای مردم اردستان

حسن طباطبائی‌است که خدمات اورا به آبادی و عمرانی محل همه بیاد دارند. آ‌ـ۱۵۲۲۴

همین‌هفته

کتاب جیبی دختران وپسران

شماره ۲۰

آگهی استخدام

سازمان آب وبرق خوزستان برای تصدی مشاغل مهم‌حسابداری طرحهای عمرانی خود در خوزستان تعدادی حسابدار درجه یك با حقوق مکفی استخدام مینماید . داوطلبان باید دارای درجه لیسانس درامورداری یا مالی‌ویادرجه تخصص دررشته حسابداری‌یاحسابرسی صنعتی باشند وبزبان انگلیسی آشنائی کامل داشته باشند .

داوطلبان‌میتوانند تا پنجم شهریور ۱۳۴۲ بادردست داشتن معرفی نامه سازمان هدایت فارغ‌التحصیلان کشور یااداره کل مشاغل و کاریابی وزارت کار به قسمت تشکیلات و آموزش این سازمان واقع درخیابان علائی شماه ۴۳ مراجعه نمایند .

۱ـ۳ آ‌ـ۱۵۴۶۲ سازمان آب وبرق خوزستان

کنسرت پیانو در انجمن ایران وآمریکا

توسط پیانیست معروف‌آمریکا **هیوماك‌گینتر**
روز چهارشنبه ۳۰ مرداد ساعت ۸ بعداز ظهر
جاده عباس‌آباد ـ خیابان انجمن ایران وامریکا
ورود برای عموم آزاد است

مردم شرافتمند تهران ـ کارگران عزیز ـ تاوقت باقی‌است برای گرفتن کارت انتخاباتی به‌پیش کمیته اجتماع واحد کارگران