اطلاعات

یکشنبه ۷ مهرماه ۱۳۵۳ ـ شماره ۱۴۵۲۱ تکشماره ۱۰ ریال

ایران و زلاندنو

یک قرارداد بازرگانی امضا میکنند

مذاکرات رسمی رهبران ایران و زلاندنو فردا آغاز میشود .

اعلیحضرتین سه‌شنبه به اندونزی عزیمت خواهند کرد .

صفحه ۱۳

استقبال شورانگیز ایرانیان مقیم استرالیا بهنگام تشریففرمائی اعلیحضرتین، خاطره‌ی فراموش ناشدنی باقی گذارد . عکسی که ملاحظه میفرمائید ازین لحظات پرشکوه درفرودگاه «ملبورن» گرفته شده‌است.

نظامیان دست چپی بر پرتغال مسلط شدند

باتوقیف ۳۰۰ نفر از سیاستمداران و نظامیان دست راستی

- نخست‌وزیر دست چپی پرتغال ، اززندان ژنرال های دست راستی آزاد شد .
- ژنرال‌های دست‌راستی هوادار اسپینولا از کابینه اخراج میشوند .
- رادیو پرتغال گفت : ارتجاع دست راستی شکست خورده است .
- چندژنرال و وزیرسابق به اتهام مداخله در حوادث اخیر به زندان افتادند .
- رادیو پرتغال نطق رئیس جمهوری را پخش نکرد و علیرغم منع تظاهرات بوسیله اسپینولا ، کمونیستها در برابر کاخ وی‌دست به تظاهر زدند .
- تفنگی کشف شد که میخواستند نخست‌وزیر پرتغال را با آن به‌قتل رسانند .

درصفحه ۲

اضافه اعتبار برای پرداخت اشتباه محاسبه کارمندان به‌تصویب رسید

با ۳۰ میلیون ریال اعتبار تازه ، احکام کارمندان بابت سالهای ۲۹ تا ۳۶ صادرمیشود

درصفحه‌آخر

اسپینولا درمیان دشمنان خود

این عکس، درجریان مسابقه گاوبازی در «لیسبون» ، چند ساعت قبل از آغاز بحران پرتغال برداشته شده است . ژنرال اسپینولا و نخست وزیرش ژنرال «واسکو ـ گونکالوس» در این مراسم شرکت‌جستند . مردمی که در این‌میدان حضورداشتند شاهد مشاجره‌ی رئیس‌جمهوری‌بانخست وزیر بودند ودر همین مراسم بود که طرفداران اسپینولا نخست‌وزیر را «هو» کردندو چند ساعت بعدنخست وزیر برای مدت ۲ ساعت بازداشت شد.

درعکس اسپینولا هنگام پاسخ دادن به‌ابراز احساسات‌جمعیت درمیان ژنرال واسکوگونکال وس نخست وزیر (نفر سمت چپ)وژنرال «کالوائودوملو» (نفرسمت راست) دیده میشود. این دو نفر هر دو دیروز توقیف و بعد از پیروزی‌دست چپی ها آزاد شدند.

هشدار سازمان بنادر و کشتیرانی: بنادر جنوب انباشته از کالاست

درصفحه‌آخر

هویدا ، دیشب برصفحه تلویزیون فرانسه ظاهر شد و گفت :

کمپانیهای نفتی سود کلان میبرند

وما تصمیم گرفتیم قسمتی از منافع باد آورده آنهارا بگیریم

راههائی وجود دارد که تورم جهانی را پیش از رسیدن‌به مرحله‌انفجار، متوقف سازیم .

کشورهای‌مصرف‌کننده و تولید کننده نفت باید مبارزه با تورم را هدف اقدامات مشترک خود قرار دهند .

در صفحه ٤

کارشناسان امور مسکن‌وشهر سازی‌عقیده‌دارند

توسعه محدوده تهران امکان پذیر نیست

در صفحه ٤

بانوی اول امریکا براثر ابتلا به سرطان ، تحت عمل جراحی قرار گرفت .

پستان همسر فوردرا قطع کردند

این عکس قبل از عمل جراحی و هنگام بستری شدن «بتی‌فورد» همسر جرالدفورد در بیمارستان گرفته شده.جرالد فورد با بوسه‌ای همسرش را در جلوی اتاق اودر بیمارستان بدرقه میکند.

عکس رادیوئی آسوشیتد پرس

★ پس از خاتمه کار جراحان که سه‌ساعت طول‌کشید جرالدفورد باقیافه‌اندوهگین و گرفته بیمارستان را ترک گفت و در کنفرانس اقتصادی واشنگتن حضور یافت .

در صفحه ۲

چریکها تهدید کردند : اگر پلیس فورا به عملیات خودخاتمه ندهد و درخواستهای‌آنهاعملی‌نشود

دیپلمات امریکائی وسایر گروگانها اعدام میشوند

مقامات امریکائی گفتند: دولت امریکا عادت‌ندارد به تروریستهاباج‌بدهد.

درصفحه ۲

مذاکرات سری ۵ کشور صنعتی در واشنگتن انجام گرفت

فرانسه ، ژاپن و آلمان با جبهه‌بندی در برابر صاحبان نفت مخالفت کردند و امریکا را از توسل به اقدامات خشن برحذر داشتند .

ژاپن و متحدین‌اروپائی امریکا ابراز امیدواری کردند که مذاکره با کشور های تولیدکننده نفت‌هرچه زودتر آغاز شود .

در صفحه ۲

درمیان زائران حج ، امسال زنان خانه دار اکثریت دارند

امسال زنان خانه‌دار بالاترین رقم زائران حج‌را تشکیل میدهند.

سازمان اوقاف امروز آمار زائران حج سال ۵۳ رااعلام کرد براساس این آمار در سال جاری ۱۷ هزارو ۹۱۷نفر زن خانه‌دار ، ۱٤ هزار و ۲۹۹ نفر کشاورز ، یکهزار و ٦۱٦ نفر پیشه‌ور و اصناف دو هزار و ۷۲٤ نفر کارمند دولت ، یکهزار و ٦۵۱ نفر کارگر ، یکهزار و ۳٤۱ نفر بازنشسته ، یکهزار و ۷۸ نفر بازرگان ، ۸۱۲ نفر روحانی ، ۲۲۹ نفر ارتشی از سراسر کشور به حج میروند .

بدین ترتیب جمع کل زائران حج امسال ۵۰ هزار و ۸۳۳ نفر اعلام شده است که با در نظر گرفتن خدمه رقمی متجاوز از ۵٦ هزار نفر را تشکیل میدهند .

سن اکثریت زائران امسال بالاتر از ۵۰ سال میباشد . و ترکیب نسبی زائران عبارتست از ۲۲ هزار و ۷۹۳ نفر بالای پنجاه سال ، ۱٦ هزار و ۲۰۸ نفر بین ٤۰ تا پنجاه سال ، ۹ هزار و ۲۵٦نفربین۳۰تا ٤۰ سال و دوهزار و ۳۸۸ نفر تا ۳۰ سال .

مهندس بامزایای فوق‌العاده قابل توجه

صفحه نیازمندیها

کارگردان ایرانی «بالاتر از خطر» به‌تهران آمد

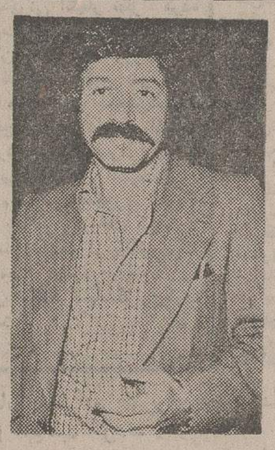

رضا بدیعی

رضابدیعی : هنوزبرای تهیه فیلمی در ایران تصمیم نگرفته‌ام

رضا بدیعی کارگردان ایرانی سریال های‌تلویزیونی«بالاتر از خطر» ، «شعبده‌باز»و «هاوائی» دیشب به تهران آمد.

وی در فرودگاه به‌خبرنگار ما گفته‌که‌بدعوت وزارت‌فرهنگ و هنر ، برای بازدید از ایران وآشنائی‌باسینمای ملی به‌ایران آمده و بیست روز در تهران ماندگار خواهد شد .

رضا بدیعی از هیجده سال قبل در آمریکا بسر میبرد و در این مدت تنها دوبار به ایران آمده و هر بار هم‌فقط سه‌یا چهار روز در ایران بسر برده است .

وی در پاسخ این سئوال که علاقمند به بازگشت به ایران هست یانه ،گفت: تردید نیست که‌هرایرانی علاقمند است که در کشور خود زندگی کند من نیز این‌آرزورا دارم‌اما باتوجه به‌اینکه زندگی‌من‌درآمریکا پا گرفته مشکل میتوانم به قصد ماندن به‌ایران‌بازگردم. . ولی مسئله مهم اینست که‌یک‌ایرانی در هرکجاهست برای‌کشورش و بنام کشورش کار کند .

رضا بدیعی سریال های‌دیگری نیز برای تلویزیون تهیه کرده که‌درحال‌حاضراز فرستنده‌های تلویزیونی آمریکا نمایش داده میشود این سریال ها بعدا در تلویزیون ایران نیز نمایش داده میشود

رضا بدیعی در سال ۱۹٦۸ جایزه اول فستیوال میلان را بخاطر بهترین فیلمبرداری در فیلم «پارکهای میسوری» و در سال ۱۹٦۹ جایزه بهترین فیلم سال رابخاطرفیلم «مزرعه‌داران آمریکا» برد.

رضا بدیعی در پاسخ این سئوال که آیا قرار است در ایران فیلم بسازد یانه گفت: مسلما درباره فیلم وفیلمسازی بامقامات مسئول مذاکراتی خواهم کرد وشاید هم تصمیم بگیرم که فیلمی در ایران‌بسازم اما بااین‌قصدبه ایران نیامده‌ام.

یک‌جاده اتومبیل‌رو تهران را به امامزاده داود متصل خواهدکرد

در صفحه ٤

مدرسه عالی موزه‌داری تاسیس میشود

در صفحه ٤

مدرسه‌عالی ساختمان

اسامی قبولشدگان و ذخیره

در صفحه ۱٤

مدرسه‌عالی‌علوم کاشان اطلاعیه مربوط به‌مسابقه ورودی

در صفحه ۱۵

جناب سرهنگ مهدی ساعی

ارتقاء درجه سرکار را تبریک عرض نموده وتوفیق خدمت به‌شاهنشاه آریامهر ومیهن عزیز را برای شما آرزو میکنم .

سید مهدی عربشاهی

آگهی اجاره

آپارتمانی در طبقه سوم شعبه‌اکباتان بانک داریوش واقع در ضلع شمالی خیابان اکباتان با ورودی مستقل بمساحت ٦۰۰ متر مربع شامل ۵ اطاق و دو سالن یکصدو پنجاه متری با سرویس شوفاژ و کولر باجاره واگذار میشود . طالبین با تلفن ۸۳۵۹۲۲ تماس حاصل فرمایند .

درگذشت همکار عزیز آقای فریدون داروگر را به خانواده محترم داروگر تسلیت میگوئیم .

شرکت نسبی لابراتوار بلنداکس

جناب آقای هوشنگ داروگر

باتاثر و تاسف فراوان درگذشت نابهنگام شادروان فریدون داروگررابجنابعالی و خانواده ارجمندتان صمیمانه تسلیت میگوئیم و خود را در غم بزرگتان شریک میدانیم.

هیئت مدیره شرکت تبلیغاتی سیته

درگذشت نابهنگام و اندوهبار دوست عزیزم آقای فریدون داروگر را باطلاع میرساند .

مجلس ختم مردانه وزنانه روز دوشنبه هشتم‌مهرماه در خانقاه صفی علیشاه ازساعت ٤ تا٦ بعداز ظهر برگذار خواهد شد .

دکتر منوچهر اقبال

درگذشت غم‌انگیز دوست عزیزم فریدون داروگر را بخانواده محترم داروگر وبدوست گرامی جناب آقای نورالدین نوری صمیمانه تسلیت میگویم .

پورنگ

جناب آقای دکتر احمد قاضی نوری وبانو

صمیمانه در مصیبت شما سهیم هستیم .

ناهید و نعمت‌اله جهانبانوئی

جناب آقای دکتر عزت‌اله عاملی

ریاست هیئت امناء مدرسه عالی ساختمان

مصیبت وارده را از صمیم قلب تسلیت گفته سلامتی آنجناب را از خداوند خواستارم .

سیامک قمیشی ـ رئیس مدرسه عالی ساختمان

باکمال تاثر درگذشت اندوهبار شادروان فریدون داروگر را بخاندان محترم داروگر ومدیران وکارکنان شرکت‌سهامی کف تسلیت میگوید .

گوه صنعتی کی بی سی

درگذشت شادروان فریدون داروگر را به خاندان محترم داروگر و مدیران و کارکنان شرکت سهامی کف تسلیت میگوید .

شرکت سهامی کارتن ایران

سپاس از مراحم ملوکانه

در عصری که تحت توجهات شاهنشاه آریامهر رهبر خردمند ایران پیشرفتهای روزافزونی نصیب ملت ایران میشود ، دولت خدمتگزار هویدا با افزایش نرخ برگ سبز چای و اجرت خشک کارخانه‌های چایسازی، گام بزرگ دیگری برای رفاه طبقه زحمتکش چایکاران برداشت. باتقدیم سپاس فراوان به پیشگاه رهبر اندیشمند ایران، برای دولت هویدا و حزب ایران‌نوین موفقیت بیشتری در راه خدمت به شاهنشاه آریامهر و ملت نجیب ایران آرزو مینماید .

لنگرود ـ ناصر پزشک

شماره مخصوص پائیزی جوانان باصفحات اضافی ـ تقویم رنگی بدون افزایش قیمت در ۷۲ صفحه خبر ـ حادثه مطالب جالب‌وآموزنده فردا شماره مخصوص‌مجله جوانان را درساعت روز تهیه کنید چون نایاب میشود

اطلاعیه

بیمه‌حافظ

(شرکت سهامی عام در شرف تاسیس)

ضمن اظهار تشکر از استقبالی که کلیه علاقمندان در پذیره‌نویسی سهام شرکت بعمل آوردندبدینوسیله باطلاع میرساند که کلیه سهام این شرکت بفروش رسیده است .

تاریخ و محل تشکیل جلسه مجمع عمومی‌موسس‌بعدا آگهی خواهدشد

مؤسسین بیمه حافظ (شرکت سهامی عام در شرف‌تاسیس)

یکی‌ازگروگانهای حادثه کنسولگری ونزوئلا فرار کرد

ربایندگان دیپلمات امریکائی تهدید کردند گروگانها را قتل عام میکنند

سن‌دومی‌نیک ـ خبرگزاری فرانسه ـ چریکهای مسلح که کنسولگری ونزوئلا را در « سن‌دومی‌نیک » اشغال کرده و عده‌ای رابه‌گروگان گرفته‌اند اعلام کردند که اگر درخواست های آنها هرچه زودتر برآورده نشود کلیه گروگانهای خود را اعدام خواهند کرد .

رهبر چریکهاهمچنین اطلاع داده‌است که اگر ماموران پلیس و نظامیان که در اطراف ساختمان کنسولگری اجتماع کرده‌اند به عملیات خود ادامه دهند کماندوها مجبور خواهند شد از سلاح های خود استفاده کنند. وی همچنین تهدید کرده است که اگر ماموران پلیس وارد محوطه ساختمان شوند جان گروگانها بخطر خواهد افتاد .

کماندو هائی که ساختمان کنسولگری را اشغال کرده‌اند درخواست میکنند که ۳۶ زندانی سیاسی ونزوئلا هرچه‌زودتر آزاد شده ودولت آمریکا در ازای‌آزادی گروگانان آمریکائی یک میلیون دلار به آنها تحویل دهد .

ولی مقامات‌آمریکائی گفته‌اند که دولت آمریکا عادت ندارد در برابر این‌گونه درخواستها تسلیم شود .

رهبرکماندو های « نهضت آزادی‌بخش ۱۲ ژانویه » در یک گفتگوی تلفنی به خبرنگار خبرگزاری فرانسه اظهارداشته است که یکی از گروگانان بنام«پابلوکائو» خود را از پنجره بخارج پرتاب کرده و فرار نموده است .

باین ترتیب اکنون تعداد گروگانها به شش نفر رسیده است . پابلوکائو که هنگام‌پریدن از پنجره زخمی شده اکنون در بیمارستان بستری است .

دیپلمات زن امریکائی در اسارت مردان مسلح

این عکس از داخل کنسولگری ونزوئلا در پایتخت دومی‌نیکن که روز جمعه به تصرف تروریستهای مسلح‌ونزوئلائی درآمدگرفته شده و خانم « بارباراهوچیسون » دیپلمات به گروگان گرفته شده امریکائی‌را در میان اسیر کنندگان خود نشان میدهد . نفر سمت راست « رادامس مندزورگاس » رهبر مردان مسلح است . و شخصی که بین « باربارا » و رهبر مردان مسلح‌دیده میشود کنسول ونزوئلا است که او نیزاسیر شده است .
عکس رادیوئی یونایتدپرس

سناتورهای امریکائی : اکنون زمان عادی شدن روابط امریکا وکوبا فرا رسیده است

هاوانا ـ یونایتدپرس ـ جیکوب جاویتس سناتور جمهوریخواه آمریکائی که از کوبا دیدن میکند دیروز در هاوانا اعلام کرد که ظاهرا فرصت مساعدی فرارسیده‌است تا آمریکا روابط خود را با رژیم کمونیست کوبا عادی کند و شواهدی در دست است که نشان میدهد رهبران کوبا نیز دارند در سیاست خود درقبال آمریکا تجدید نظر میکنند .

سناتور جاویتس و همکار دمکرات وی سناتور «کلربون پل» که هردو از اعضای‌کمیته روابط خارجی سنای آمریکا هستند دیروز مذاکراتشان را با رهبران سیاسی کوبا در هاوانا آغاز کردند ، و انتظار میرود که سناتور های آمریکائی با فیدل کاسترو نخست‌وزیر کوبا نیز ملاقات کنند .

سناتور جاویتس بعد از مذاکراتی که دیروز با «رائول روآ» وزیر خارجه کوبا انجام‌داد به خبرنگاران گفت: من ایمان دارم که اکنون شرایط زمانی برای عادی کردن روابط آمریکا و کوبا مناسب است .

فورد : امریکا برای روابط دوستانه‌اش باشوروی اهمیت زیادی قایل است

مسکو ـ یونایتد پرس ـ جرالد فورد رئیس جمهور آمریکا تلگرافی برای نیکلای پادگورنی صدر هیئت رئیسه شورای عالی اتحاد شوروی فرستاد و اطمینان داد که آمریکا برای دوام روابط دوستانه‌اش با اتحادشوروی اهمیت زیادی قایل است.

خبرگزاری رسمی شوروی ـ تاس ـ که این گزارش را مخابره کرده نوشته است‌که جرالد فورد در پیامی برای پادگورنی اظهار نظر کرده است‌که‌وجودروابط سازنده میان آمریکا و شوروی می تواند نقش عظیمی در کمک به مستحکم‌تر ساختن‌شالوده صلح جهانی داشته باشد . فورد این تلگرافرادر جواب پیامی که پس‌از انتصابش به مقام ریاست‌جمهوری آمریکا از پادگورنی‌دریافت کرده‌بود ارسال کرده‌و از پادگورنی‌که ریاست جمهوری فورد را تبریک‌گفته سپاسگزاری‌کرده است .

رقابت بیرحمانه فرانسه وامریکا برای فروش هواپیمای جنگی

واشنگتن ـ یونایتدپرس ـ مقامات وزارت دفاع و صنایع اسلحه سازی آمریکا دیروز ابراز امیدواری کردند که این کشور در رقابت بیرحمانه‌اش بافرانسه برای فروش هواپیما های مدرن‌جنگنده و بمب افکن به چهار کشور اروپائی عضو پیمان آتلانتیک شمالی (ناتو) پیروز شود. رقابت فرانسه با آمریکادر این زمینه بسیارشدید است چون دراین رقابت پای بزرگترین معامله فروش اسلحه در طول تمام تاریخ در میان است.

چهار کشور بلژیک‌ـدانمارک‌ـ هلندو نروژ که همه ازاعضای ناتو هستند اخیرا در صدد برآمده‌اند هواپیما های مدرنی خریداری‌کنندو آنها راجایگزین فانتوم های اف ۱۰۴ آمریکائی که دیگر از مد افتاده است نمایند. فرانسه بشدت تلاش‌می کندتابه‌این چهار کشورهواپیما های میراژاف ۱ راکه یکی از مدرن‌ترین هواپیما های‌شکاری وبمب‌افکن عصر حاضرشناخته شده است بفروشد در حالیکه آمریکا در تلاش است تا هواپیما های فانتوم مدرن آمریکائی را به کشور های مذکورعرضه‌نماید. چهارکشور اروپائی جمعا ۳۵۰ فروند هواپیمای جنگی‌جدید که‌ارزش آنهادرحدود ۳٫۵ بیلیون دلار برآورده شده است خریداری خواهند کرد.

ژاپن ، فرانسه و آلمان بانظر امریکا برای جبهه‌بندی در برابر اوپك مخالفت کردند

درکنفرانس نفتی امریکا اختلاف افتاد

واشنگتن ـ رویتر ـ نمایندگان ثروتمند ترین ۵ کشور جهان سرمایه‌داری دیروز کنفرانسی در باره اثرات گرانی قیمت نفت تشکیل دادند و اظهار امیدواری نمودند که میان آنها و دولتهای ممالک تولید کننده نفت مذاکراتی آغاز شود . این کنفرانس قرار بود در کمپ‌دیوید تشکیل شود اما بر اثر بدی هوا در واشنگتن تشکیل شد .

در کنفرانس‌نفتی امریکا وزیران‌خارجه و دارائی و روسای بانکهای مرکزی آمریکا ـ ژاپن ـ فرانسه ـ آلمان غربی و انگلستان شرکت داشتند .

شب گذشته کار وزیران خارجه‌کشور های شرکت کننده در این کنفرانس پایان یافت ولی قرار شد وزیران‌دارائی و روسای‌بانکهای مرکزی ۵ کشورامشب جلسه جداگانه‌ای‌تشکیل دهندومذاکراتی را که در جلسه دیروز با شرکت‌وزیران خارجه انجام گرفته است دنبال کنند.

در تاریخ‌روابط دیپلماسی عصر مدرن این اولین بار است که وزیران خارجه و دارائی و روسای بانکهای مرکزی ثروتمند ترین ۵کشور دنیای‌غیرکمونیست در یک کنفرانس مهم گرد آمده‌اند .

طبق اطلاعاتی که بدست آمده است مباحثات‌کنفرانس که مطلقا جنبه‌محرمانه داشت باسخنرانی ویلیام سایمون وزیر خزانه‌داری آمریکا آغاز شد و وی در باره سه نکته اساسی سخن گفت :یک‌ـ اثرات گوناگون افزایش قیمت نفت ۲ـ مسائل ناشی از سرشکن کردن مجدد « دلار های نفتی » یعنی مازاد درآمد های ارزی ممالک تولید کننده نفت که بصورت وجوه سرمایه گزاری به بانک های‌ممالک ثروتمند باختری باز میگردد و سود این سرمایه‌گزاریها مجددا به کشورهای تولید کننده نفت تعلق‌میگیرد. ۳ـ وضع دشوار کشور های فقیر مخصوصا درزمینه تدارکات موادغذائی مقامات‌آمریکائی که در آستانه کنفرانس اخطار های شدیداللحنی علیه کشورهای صادر کننده نفت عنوان کرده بودندبعدا کوشیدند از اثرات ناخوشایند این آخطارها در ممالک تولید کننده نفت بکاهند .

با اینحال اکنون تردیدی نمانده که دولت آمریکاامیدوار است کنفرانس‌نفتی تظاهری ازیکپارچگی کشور های‌صنعتی مصرف کننده نفت و نوعی جبهه بندی‌از طرف آنان در برابر کشور های تولید کننده‌نفت تلقی شود چون از نظررهبران آمریکا چنین‌تظاهری در آستانه گشایش احتمالی مذاکرات دولتهای ممالک‌مصرف کننده و صنعتی با دولتهای کشور های تولید کننده نفت لازم است .

بطوریکه هانس‌آپل وزیر دارائی‌آلمان غربی دیشب اظهار داشت وزیران المان غربی‌فرانسه و ژاپن در کنفرانس‌امریکا را از بوجود آوردن یک جبهه وصف آرائی‌خصمانه در برابر کشور های‌تولید کننده نفت برحذر داشتند بدون آنکه با نظررهبران آمریکا در مورد ضرورت بکار بستن تدابیر عاقلانه برای پائین آوردن قیمت نفت مخالف باشند.

با اینحال ناظران سیاسی در واشنگتن تردید دارند که متحدین اروپائی امریکا حاضر شده باشند برخی از تدابیر پیشنهادی آمریکا را که جنبه انتقامی بضد کشور های عرب تولید کننده نفت دارد قبول کنند . ظاهرا آمریکا در این کنفرانس پیشنهاد کرده است که ممالک صنعتی‌باختری برای تلافی کردن گرانی نفت خام ـ متقابلا قیمت ماشین آلات صنعتی و اسلحه‌وکالاهای صنعتی دیگری را که به کشور های غرب تولید کننده نفت میفروشند افزایش دهند .

وزیران خارجه و دارائی کشور های اروپائی و ژاپن در این کنفرانس ابراز امیدواری کردند که مذاکرات دولتهای ممالک صنعتی مصرف کننده نفت ـ با دولتهای ممالک تولید کننده هرچه زودتر آغاز شود و در جریان آن‌قبل از هرچیز (در صورت ارزان نشدن قیمت نفت) موضوع نحوه توزیع مازاددرآمد کشور های‌صاحب نفت در ممالک‌صنعتی مصرف کننده مورد بحث قرار گیرد.

۳۰۰ نفرازسیاستمداران‌ونظامیان دست راستی پرتغال بازداشت شدند

طرفداران اسپینولا دربرابر دست‌چپیهاشکست‌خوردند

لیسبون ـ خبرگزاری فرانسه ـ رویتر ـ اسوشیتدپرس زور آزمائی بین جناح های چپ وراست که پرتغال را با شدید ترین بحران‌سیاسی پس از کودتای ۲۵ آوریل روبرو ساخته است با شکست جناح راست و افراطیون دست راستی طرفدار اسپینولا پایان یافت . ولی اوضاع در لیسبون و شهرهای دیگر پرتغال همچنان آشفته و بحرانی است .

بدستور ژنرال « اسپی‌نولا » تظاهرات (اکثریت ساکت) که قرار بود بعد از ظهر دیروز در لیسبون‌انجام شود ممنوع شد و در عوض یک هزار نفر از اعضای حزب کمونیست در برابر کاخ ریاست جمهوری دست بتظاهرات زدند . باین ترتیب عناصر مارکسیست جنبش نیرو های مسلح پس از دو روز بحران سیاسی فوق‌العاده جدی به عناصر دست راستی پیروز شدند .

در این ساعات بحرانی که هر لحظه انتظار میرفت شیرازه رژیم جدید متلاشی شود هیئت دولت بطور مداوم جلسه فوق‌العاده داشت .شورای وزیران که از عصر روز جمعه تشکیل‌شده‌بود تا بعد ازظهر دیروز پیوسته به بحث و گفتگو در باره بحران ادامه داد ژنرال « اسپی‌نولا » که ساعت سه بامداد دیروز کلیه اختیارات را در پرتغال بدست گرفته ساعت یک بعد از ظهر مخالفت خود را باهر گونه تظاهرات عمومی اعلام داشت و افراطیون را بشدت محکوم کرد .

در عین حال نهضت نیرو های‌مسلح بسرعت و بطور موثر برای کنترل اوضاع اقدام کرد و برای جلوگیری از ورود اسلحه به پایتخت مراقبت شدیدی در راههائی که‌به‌لیسبون‌منتهی‌میشودبرقرار کرد و نیرو های دولتی ساختمان های رادیو وتلویزیون رامحاصره نموده و به روزنامه های روزشنبه اجازه انتشار نداد .

ژنرال « کلاوودملو » عضو دولت نظامی جمعه شب خطاب به پرتغالی‌ها گفت که مخالفت با تظاهرات توسط عناصر ضد دموکراتیک عنوان شده است . و اضافه کرد : مردم پرتغال : رئیس جمهوری شما وظیفه دارد و مایل است خود تنها تمایلات شما را برآورد . ولی اظهارات وی از رادیو انتشار نیافت و روزنامه‌هانیز به آن اشاره نکردند . قبلا رادیو چند بار گفته بود که اظهارات مهم این ژنرال را چند لحظه دیگر پخش‌میکند. با اینکه تظاهرات از جانب رئیس جمهوری ممنوع شده بود بعد از ظهردیروز یکهزار نفراز اعضای حزب‌کمونیست در برابر کاخ « بلم » که مقر رئیس جمهوری است‌اجتماع کردند . آنها فریاد میزدند : ملت پیروز خواهد شد . مرگ بر ارتجاع .

برعکس عناصردست راستی بدستور رئیس‌جمهوری از هرگونه تظاهرات خودداری کردند

رادیو ملی پرتغال در ساعت دو بعد از ظهر اعلام داشت که تا چند دقیقه دیگر ژنرال « اسپی نولا » نطقی خطاب بملت ایراد خواهد کرد ولی ساعتها گذشت و پیام رئیس جمهوری پخش نشد .

آزادی نخست‌وزیر

یک منبع مطلع‌اظهارداشت‌که‌ژنرال «واسکوگونکال‌وس» نخست وزیر و ژنرال « اتلوساراویا » دیروز برای مدت کوتاهی که کمتر از دو ساعت طول کشید تحت نظر قرار گرفته بودند و ارتباط لیسبون با خارج قطع شده بود.

همین منبع اضافه کرد . که دیشب فعالیت‌شدیدی در لیسبون حکمفرما بود و جلسات متعددی تشکیل گردید و کمیته های هماهنگی سیاسی نهضت نیرو های مسلح و دولت نظامی برای رسیدگی به آخرین تحولات اوضاع جلسات فوق‌العاده تشکیل داد .

عجالتا مسئله‌تغییر و تبدیل در سازمان های‌سیاسی فعلی کشور منتفی شده است معذلک برخی از اعضای کمیسیون هماهنگی نیرو های مسلح معتقدند که باید ازسه ژنرال عضو دولت نظامی از جمله ژنرال « کلاوودملو » درخواست شود که هرچه زودتر از کار خود استعفا کنند .

بازداشت ۳۰۰ دست راستی

یک گزارش دیگر حاکی است که‌ظرف بیست‌وچهارساعت سیصد نفر در پرتغال بازداشت شده‌اند که نوزده نفر آنها از نظامیان هستند . منابع آگاه لیسبون اظهار عقیده می‌کنندکه در قمار سیاسی اخیر دست‌راستی‌ها بطور قطع شکست خورده‌اند . ژنرال بازنشسته «کلزادو آریاگا» که دارای‌تمایلات افراطی دست‌راستی بود نیز جزو بازداشت شدگان‌میباشد.

«فرانکونوگویرا» وزیر امور خارجه دولت سالازار و ژنرال« دسلاندسی» رئیس ستاد دولت «کاتانو» و ژنرال کاسترو ازگارد ریاست جمهوری نیز جزو بازداشت‌شدگان هستند.

در تمام مدت پیش ازظهر دیروز یک اتومبیل حزب کمونیست که‌سرنشینان‌آن حامل پرچم‌حزبی‌بودند درخیابانهای لیسبون در حرکت بود و بابلندگو فریاد می‌زدند : «نهضت نیروهای مسلح پیروز است» .

فرستنده رادیو کلوپ پرتغال که دیروز برنامه خودرا قطع کرده بود در ساعت هشت بعد ازظهر پخش برنامه‌خود را ازسر گرفت.

رادیو ملی پرتغال که ساعت دوازده بعد ازظهر دیروز اعلام داشت تاچند لحظه دیگر ژنرال «اسپی‌نولا» پیامی خطاب بملت خواهد فرستاد پس از نواختن چند آهنگ موسیقی تفسیر مفسر سیاسی خود را پخش کرد.

رادیو ملی پرتغال گفت ارتجاع دیگر جان نخواهد گرفت و ملت میتواند اطمینان داشته باشد مردانی که «انقلاب گلها» را بوجود آوردندبشدت به‌ارتجاع و ارتجاعیون پاسخ‌خواهند داد.

رادیو پرتغال افزود : فعالیت عناصر مرتجع ، نهضت نیروهای مسلح را وادار می‌کند که بار دیگر نقش تاریخی خود را در ساختمان دموکراتیک کشور ایفاء کند.

مفسر رادیو ملی پرتغال در پایان گفت پس ازساعتهای وحشت و اضطراب اکنون ساعت سرور و نشاط فرا رسیده است.

شکست آنهائی که میخواستند برای مانورهای ارتجاعی خود از نام ژنرال «اسپی‌نولا» استفاده کنند قطعی است. رادیو ملی پرتغال از «اسپی‌نولا» بعنوان سمبول ارزش‌های نهضت نیروهای مسلح پرتغال نام برد.

اما «اسپی‌نولا» پس از صدور دستور منع تظاهرات «اکثریت ساکت» مهر سکوت برلب زده ووجود یک هلیکوپتر در محوطه کاخ ریاست جمهوری شایعات زیادی برسرزبانها انداخته است .

ولی بازار شایعات در این روزها آنقدر در لیسبون‌رواج یافته که تشخیص اخبار و گزارش‌های ساختگی از حقیقت اوضاع بسیار دشوار است .

«ماریو سوارس» وزیر امور خارجه پرتغال و رهبرحزب سوسیالیست که اکنون برای شرکت در شورای اروپا در استراسبورگ بسر می‌برد اظهار داشت بحرانی که درلیسبون روی داد به‌سود نیروهای دموکراتیک پرتغال پایان‌خواهد یافت. سوارس که در یک کنفرانس مطبوعاتی شرکت کرده بود گفت که نتیجه بحران کنونی دموکراسی کردن کشورو سیاست ضد استعماری دولت را تسریع خواهد کرد.

وزیر امور خارجه پرتغال گفت : من نمی‌گویم که‌بحران پایان یافته است ولی میگویم که درجهت بسیار مساعد برای عناصر دموکرات وترقیخواهان پرتغال تحول یافته است .و اکثریت باصطلاح ساکت که درحقیقت اقلیت منفوری بیش نیست و جرات ندارد نام خود را برزبان بیاورد شکست خورده است .

سوارس که بعدازظهر پیوسته بوسیله تلفن با مقرحزب خود و معاون وزارت امور خارجه تماس داشت افزود:که تصور نمی‌کنم پرزیدنت «اسپی‌نولا» تمام اختیارات را بدست گرفته باشد، او اگر به دولت ونیروهای مسلح اعتماد داشته باشد هرگز چنین کاری نمی‌کند.

سوارس گفت که حزب وی مخالف با تظاهرات«اکثریت ساکت» است و از اینکه در آخرین لحظه این تظاهرات ممنوع شد بسیار خوشوقت است .

«سوارس» از هرگونه اظهاری در باره اختلاف نظر احتمالی باژنرال «اسپی‌نولا» خودداری کرد.

خبرگزاری تاس در گزارشی که پیرامون اوضاع‌لیسبون انتشار داد نوشت که نهضت نیروهای مسلح کنترل اوضاع را در دست دارد و کلیه اتومبیل‌هائی که به‌پایتخت وارد میشوند یا از آن خارج میشوند بدقت مورد بازرسی قرار می‌گیرند.

خبرگزاری تاس افزود: سحرگاه دیروز نیروهای‌ارتجاع کوشیدند در لیسبون یک برخورد مسلحانه راه بیاندازند و فرستنده رادیو ملی را اشغال کنند ولی تلاش آنها توسط واحدهای وفادار به‌نهضت نیروهای مسلح شکست خورد.

سوارس وقوع کودتا را تکذیب کرد

تفنگی که قرار بود نخست وزیر پرتغال بوسیله آن کشته شود کشف شد

لیسبن ـ رویتر ـ رادیوی دولتی لیسبن گزارش داد که نظامیان پرتغالی تفنگی را که به دوربین مجهز بوده و بوسیله یک تروریست بالقوه در پنجره یک‌خانه در روبروی خانه‌واسکوکونکال‌وس‌نخست وزیر دست چپی پرتغال نصب شده بود کشف کرده‌اند .

منابع مطلع گزارش دادند که پس از کشف این تفنگ ۷ نفر افراد مشکوک بازداشت‌شده‌اند و مقادیری فشنگ و مهمات نیز کشف و مصادره شده است.

خانه‌ای که تفنگ در پنجره آن نصب شده بود دیروز درحالیکه اوضاع‌پایتخت پرتغال بحرانی و آشفته بنظر میرسید بوسیله نظامیان اشغال شد.به‌سخنگویان دولت پرتغال برای کسب نظر آنان در باره این ماجرا دسترسی پیدا نشد و یکی از سخنگویان نظامی پرتغال نیز دیروز در برابر پرسشهای خبرنگاران در باره این ماجرا سکوت کرد .

نخست وزیر پرتغال که روز گذشته خبر برکنار شدن وی بوسیله ژنرال اسپینولا در گزارش های رادیوئی و مطبوعات انتشار یافت یکی از اعضای برجسته هماهنگی‌نیرو های مسلح‌پرتغال است و از جمله کسانی شناخته میشود که در برپا کردن کودتای ۲۵ آوریل گذشته و سرنگون کردن رژیم سابق‌این کشور نقش‌رهبری کننده‌ای داشته‌است.

روز ۵شنبه گذشته مردمی که به تماشای یک نمایش‌گاوبازی در لیسبن‌رفته بودند از نزدیک مشاهده کردند که ژنرال اسپینولا با نخست وزیر خود ـ سرتیپ کونکال‌وس ـ بشدت جر و بحث می ـ کند .

این مشاجره لفظی در لژ مخصوص مقام ریاست‌جمهوری و هنگامی پیش‌آمد که دسته موزیک میدان گاوبازی سرود کمونیستهای پرتغالی راکه‌رفیق پیشقراول نام دارد اجرا کرد.

هنگام نواخته شدن این آهنگ‌واجرای سرود کمونیستی در حدود ۸هزار نفر پرتغالی های عضو اکثریت خاموش هیاهوئی در جایگاه های اطراف میدان گاو بازی برپا کردند و نخست وزیر دست‌چپی کشورشان را « هو » کردند.

در این حال « ماریو سوارس » وزیر خارجه سوسیالیست پرتغال اعلام کرد که در پرتغال کودتائی روی نداده است.

در نبرد شدیدی که روی‌داد ۲ نفر از فلسطینی ها اسیر شدند

فلسطینی‌ها گروهی ازاسرائیلی‌ها را گروگان گرفتند

تل‌اویو ـ خبرگزاری فرانسه ـ سخنگوی نظامی اسرائیل‌اظهار داشت که یک واحد گشتی اسرائیلی دیروز دوتن از فدائیان فلسطینی راکه در منطقه دریای سرخ وارد خاک اسرائیل شده بودند اسیرکرده‌اند.

وی افزود : در جریان زد و خورد دیگری که بین یک‌واحد گشتی اسرائیل و گروهی از فدائیان در نزدیکی مرز های لبنان روی داد یک ستوان ارتش اسرائیل ویکی از فدائیان کشته شدند.

از سوی دیگر توپخانه اسرائیل دیروز یک منطقه جنوب لبنان را که پایگاه‌عملیات فلسطینی ها بود زیر آتش گرفت.

در بیروت خبرگزاری وفا گزارش داد که گروهی از رزمندگان فلسطین جمعه شب یک اتومبیل اسرائیل را در جنوب منطقه «وادی اراداء» درنزدیکی الیات پس از زدو خورد شدیدی که بین فدائیان و اسرائیلی ها روی داد به غنیمت گرفتند.

در این نبرد طرفین از راکت و مسلسل سنگین و نارنجک استفاده کرده‌و اسرائیلی ها هلی‌کوپتر های خودرا نیز وارد میدان کردند . در این پیکار که شش ساعت طول کشید به اسرائیلی ها تلفات سنگینی وارد شد و نزدیکی های سپیده دم کماندو های فلسطین به پایگاههای خود بازگشتند.

خبرگزاری وفا اعلام کرد که فدائیان پس از آنکه یک اتومبیل اسرائیلی را به غنیمت گرفتند سرنشینان آنرا بعنوان گروگان نگهداشتند و از دولت اسرائیل خواستند که دوستان زندانی آنها را آزاد کند اما سربازان اسرائیلی به آنها حمله کردند و در نبرد شدیدی که روی داد دو نفراز فدائیان اسیر شدند. سخنگوی ارتش اسرائیل گفت در نزد فدائیان علاوه بر اسلحه و مهمات تعدادی اعلامیه کشف شد که در آنها آزادی ۲۰ نفر از فدائیان در برابر آزادی اشخاصی که قصدداشتند به گروگان بگیرند تقاضا شده بود.

اخبار کوتاه جهان

حمله ولی‌خان به دولت پاکستان

● کراچی ـ رویتر ـ خان عبدالولی خان رهبر حزب اقلیت ناسیونال عوامی پاکستان دیروز دولت این کشور را متهم کرد که طبق برنامه‌ای منظم و حساب شده شروع به قتل عام کردن مردم در استان‌دورافتاده بلوچستان پاکستان کرده است .

ولیخان هنگام ورود به کراچی به‌خبرنگاران گفت که مردم بلوچ برای‌رسیدن به حقوق دمکراتیک خود مبارزه میکنند .

استراق‌سمع بی‌فایده بود

● واشنگتن ـ رویتر ـ برنامه‌جنجالی نصب‌کردن ضبط صوتهای مخفی در شورای امنیت ملی‌آمریکا که چند ماه پیش نزدیک بود به سقوط کی‌سینجر از مقام وزارت خارجه آمریکا منجر شود طبق مدارکی که دیروز در واشنگتن انتشاریافته‌است و طبق اعتراف شخص کی‌سینجر بهیچوجه کمکی به جلوگیری‌ازدرز کردن اسرار امنیت ملی آمریکا به جهان خارج و انتشار و انعکاس این اسرار در روزنامه‌ها نکرد . بعبارت دیگرهدفی که انگیزه نصب ضبط صوتهای محرمانه در شورای امنیت ملی‌آمریکا بود ابدا با این تمهید اجابت نشد .

اختیارات کامل برای خانم پرون

● بوئنوس آیرس ـ خانم «ماریا استلاپرون »رئیس جمهوری‌آرژانتین‌باکثریت آراء بریاست حزب «ژوستی سیالیست » انتخاب گردید .

پرون قبل‌از مرگ ریاست این حزب را بعهده‌داشت وهمسرش باعنوان‌معاونت رئیس حزب انجام وظیفه می‌کرد . ضمنا کنگره آرژانتین نیز برای مبارزه با تروریستها به‌خانم‌پرون اختیارات کامل داد .

تغییرات نظامی در اتیوپی

● ادیس‌ابابا ـ شورای‌نظامی اتیوپی اعلام داشت که ژنرال « امان‌میکائل‌اندوم» رئیس شورای نظامی پست ریاست ستاد را ترک‌گفته و ژنرال «جیز ـ اوبلاینه » بجای وی به ریاست ستاد نیرو های مسلح اتیوپی برگزیده شده است .

تغییرات دیگری نیز در پست های فرماندهی اتیوپی داده شده ،

پستان سرطانی همسرفورد را قطع کردند

واشنگتن ـ یونایتد پرس ـ خانم بتی‌فورد بانوی اول آمریکا و همسر رئیس جمهوری این کشور دیروز در بیمارستان نیروی دریائی آمریکا در بتسدا تحت عمل جراحی قرار گرفت و پستان راست وی را که در آن غده‌سرطانی پیدا شده بود قطع کردند . جراحی که بوسیله گروه بزرگی از پزشکان جراح درجه اول نیروی دریائی آمریکا انجام گرفت بیش‌از سه ساعت طول‌کشید و جرالدفوردواعضای خانواده‌اش بعدازپایان عمل جراحی اعلام کردند که به بهبود حال بانوی اول آمریکا خوشبین و امیدوارند با اینحال رئیس جمهور آمریکا هنگامی که بیمارستان را ترک می گفت تا در کنفرانس اقتصادی واشنگتن شرکت کند چهره افسرده و گرفته‌ای داشت .

فورد از قول پزشکان جراح گفت که همسرش عمل جراحی بزرگی را که به قطع پستان راست او منتهی شده بخوبی تحمل کرده است و اکنون امیدواری زیادی وجود دارد که حالش بهبود یابد و بعداز گذراندن دوره نقاهت که ۱۰ روز تا ۲ هفته طول خواهد کشید از بیمارستان مرخص شود.فورد وقتی در کنفرانس‌اقتصادی واشنگتن حاضر شد قبل‌از هرچیز خبرداد که هم‌اکنون ازبیمارستان بتسدا آمده و همسرش را بعداز آنکه از اطاق عمل به اطاق استراحت انتقال یافت ملاقات کرده است.

ناصر جانش را برسر وحدت و مبارزه با اسرائیل گذارد

سادات : اعراب مسئول بحرانهای اقتصادی وسیاسی دنیا نیستند

قاهره ـ خبرگزاری‌فرانسه ـ دیروز بمناسبت چهارمین سالگرد درگذشت جمال عبدالناصر مراسمی درقاهره انجام شد و صدها نفر از مصریها به آرامی از جلوه مقبره رئیس جمهوری فقید رژه رفتند .

عظیم ترین راه پیمائی از طرف سازمان جوانان سوسیالیست‌وابسته به حزب اتحادیه سوسیالیست عرب‌که در آن بیش از یکهزار نفراز دختران و پسران جوان شرکت داشتند انجام شد .

مارشال اسماعیل علی وزیر جنگ مصر نیز بامداد دیروز به آرامگاه ناصر رفت و بنام ارتش تاج گلی نثار کرد

پرزیدنت انورالسادات نیز ضمن‌نطقی بمناسبت‌چهارمین سالگرد درگذشت جمال عبدالناصر گفت : حالت نه صلح و نه جنگ که تا قبل از جنگ اکتبر ادامه داشت بهیچ وجه تجدید نخواهد شد .

رئیس‌جمهوری مصراضافه کرد : ما قبل از جنگ اکتبر ۱۹۷۳ صبر و شکیبائی‌زیادی از خود نشان دادیم ولی متاسفانه بسیاری ازکشورها به مفهوم این صبر وحوصله پی‌نبردند و امیدوارم که‌جنگ اکتبر برای آنها درس سودمندی باشد و از این‌پس کسی در قدرت و توانائی ما برای‌جنگ شک و تردیدی بخود راه ندهد

سادات گفت : آرمان ما چیزی نیست که در باره‌آن گفتگو و بحث شود . ما خواهان صلح عادلانه در منطقه هستیم که بدون تخلیه کامل سرزمین های اشغالی و شناسائی‌حقوق ملت‌فلسطین امکان پذیر نخواهد بود . ما برای تحقق بخشیدن به هدفهای‌خودروی هیچ‌کشوری و روی کار آمدن هیچ‌رئیس جمهوری حساب نمی‌کنیم . ما میکوشیم که‌با همه‌کشورها روابط‌صمیمانه داشته باشیم و نمی‌خواهیم که‌آسمان‌منطقه ما بر اثر ابر های یک‌جنگ سرد یا گرم تیره شود .

رئیس جمهوری مصرضمن بحث از اوضاع فعلی ،یک گفت صهیونیستها به تبلیغات وسیعی در جهان دست زده و میکوشند چنین وانمودکنند که روش پایتخت های عربی عامل اصلی کلیه بحران‌های سیاسی ، اقتصادی‌واجتماعی جهان را تشکیل میدهد و مسلما این ادعا درست‌نیست.

کسانی که قانون عرضه و تقاضا را اختراع کرده‌اند حق‌ندارندوقتی‌که این قانون به نفع آنها اجرا نمی‌شود شکایت کنند . اعراب نمی‌خواهند اساس اقتصادی جهانی را آنطور که‌بعضی‌ها وانمود می‌کنند درهم بریزند. بلکه فقط میخواهند حقوق آنها محترم شمرده شود .

پرزیدنت سادات پس از اشاره باینکه یکی از نتایج جنگ اکتبر ظهور کشورهای جهانی در صحنه سیاست عربی بعنوان چهارمین‌قدرت بین‌المللی بود گفت امروزه برای جهانیان تردیدی باقی نمانده که بدون حل مسئله فلسطین صلح در خاورمیانه برقرار نخواهد شد . تنها پس گرفتن صحرای سینا و بلندیهای جولان این مسئله را حل نمی‌کند . اکنون‌برای نخستین بار ما می‌بینیم که همه جهانیان وجود یک‌ملت فلسطین را که دارای حقوق قانونی است برسمیت می ـ شناسند .امروزه‌برای‌نخستین بار پس از یک ربع قرن مسئله فلسطین در دستور ذاکرات مجمع‌عمومی‌سازمان ملل متحد قرار گرفته‌است.

رئیس جمهوری مصرسپس از صدا هائی که از برخی کشور های عربی بلند می‌ـ شود و به آرمان عرب لطمه وارد میکند اظهار تاسف کرد و گفت این صداها با اینکه‌تنها از حلقوم برخی‌ها خارج‌میشودمعذلک به آرمان ما صدمه میزند زیرا هرچه باشد صدای عرب است .

سادات سپس به انقلاب ۲۳ ژوئیه ۱۹۵۲ اشاره کرد و گفت جمال عبدالناصر سازمان دهنده این انقلاب بود و ضمن ستایش‌ازرئیس جمهوری فقید گفت ناصر جانش‌رابرسر و حدت‌عرب‌و مبارزه با اسرائیل گذارد .

یکی از رهبران شورشی عمان تسلیم شد

مسقط ـ خبرگزاری فرانسه ـ ارتش عمان اعلام داشت که «علوی‌فاضل» یکی از اعضای مهم جبهه خلق آزادی‌بخش شورشیان عمان خود را به نیروهای دولتی تسلیم کرده است .

فاضل که پست خود را در یمن جنوبی ترک گفته است هنگام ورود به پایتخت عمان گفت که سیاست تروریسم سازمان کمونیستی را که خود یکی ازاعضای آن بود طرد میکندو میخواهدوفاداری خود را به دولت عمان ثابت کند .

فاضل در جبهه خلق آزادی‌بخش عمان دارای پست های‌مهمی‌بود. و مدتی ریاست دفتر این سازمان رادر قاهره بعهده داشت و پس‌از بازگشت به عدن بریاست سرویس‌های اطلاعاتی داخلی جبهه‌آزادی‌ـ بخش منصوب گردید .

شرح زندگانی عارف ربانی
پهلوان پوریای ولی
تاکنون از زندگانی این مرد نامی و عارف ربانی بطور معمول اطلاعی در دست نبوده ، در بعضی از رسائل‌وتواریخ اشاره شده‌آقای حمید حمید که از نویسندگان و محققین‌بنام هستند در صدد جمع آوری احوالات و شرح‌زندگانی این شخصیت معروف برآمده و اینک بصورت کتابی منتشر شده قیمت ۲۰۰ ریال .
کتابفروشی خیام تلفن ۳۰۰۶۹

مؤسسه زبانهای خارجی
فرانسه — کلاسهای زبان آلمانی انگلیسی
از مقدماتی تا عالی
کلاسهای ترمی: مقدماتی میانه پیشرفته مکالمه
کنکور اعزام دانشجو بخارج و مدارس عالی
کلاس های پری تافل و تافل و لورکمبریج و پروفیشنسی
پهلوی ـ بالاتر از چهارراه تخت جمشید شماره ۱۵۹ ـ تلفن ۶۶۶۶۵۰ ـ ۶۶۰۶۷۸
خیابان شاه ـ ساختمان آکومینیوم ـ طبقه پنجم تلفن : ۶۶۰۸۲۹
خیابان تخت جمشید ـ روبروی هتل امپریال کوچه خوشبختی تلفن : ۶۶۵۵۶۳

جزیره با قلعه فروشی
واقع در دریاچه‌ای نزدیک مرز سوئیس و اطریش با مبلمان قدیمی (قرن‌هیجدهم) و مجموعه‌ای از هنر های‌ظریفه ـ چندین قایق و اتومبیل فاصله تا فرودگاه و اتوبان ۲۵ کیلومتر ـ برای کسب اطلاعات بیشتر با راهنمای ۱۲۶۸ روزنامه اطلاعات مکاتبه فرمائید .
آ ـ ۹۴۶۴۳

پارکر ۴۵ خودنویس دانش پژوهان
پارکر ۴۵ درعین ظرافت و زیبائی روان مینویسد ونوک طلای آن خط شما را زیباتر میسازد.
PARKER
پارکر سازنده مطلوبترین قلمهای جهان
نماینده انحصاری درایران: شرکت سهامی ادکا
ساختمان پارکر ـ خیابان ـ سپهبد زاهدی شماره ۲۴۵
تلفن: ۸۳۰۵۲۸ ـ ۸۲۶۳۰۴
جوهرسوپرکوئینک پارکر در ۶ رنگ زیبا باشیشه‌های پلمپ شده عرضه میشود

چاپ‌دوم جامعه‌شناسی معاصر
تالیف دکتر محمدمهدی صالحی
منتشر شد
مرکز پخش کتابفروشی سپهر ـ روبروی دانشگاه تهران

موزائیک ماشینی ناهید
تلفن ۶۲۱۰۵۲ ـ ۶۲۱۰۵۳

فرانک اوفارل به لندن رفت

فرانک اوفارل سر مربی تیم های ملی فوتبال ایران برای یک مرخصی کوتاه‌مدت ،دیروز راهی لندن شد. اوفارل که در چند ماه گذشته بطور متوالی سرگرم تدارک تیم ملی ایران جهت شرکت درمسابقات فوتبال جام ایران و مسابقات فوتبال بازیهای آسیائی بود، گویا این مرخصی را بعنوان تشویق از جانب فدراسیون فوتبال دریافت داشته است. تیم ملی ایران برهبری او فاتح هردو مسابقات جام ایران و فوتبال بازیهای آسیائی میباشد.

اوفارل دربازگشت از لندن باهمکاری حشمت مهاجرانی مربی تیم ملی جوانان ایران، کار تدارکو آماده ساختن این تیم را جهت شرکت درمسابقات بین‌المللی جام‌ولیعهد در ایران و مسابقات‌فوتبال جوانان آسیا در کویت آغازخواهدکرد ، از جمع بازیکنان سال پیش تیم ملی جوانان‌ایران که‌دربانکوک بهمراه‌هند بمقام قهرمانی‌رسید، تنها ٤ تن حق حضور درتیم امسال را نیز دارند . ١٤ تن بقیه را بازیکنان جدید تشکیل میدهند.

ابراهیم آشتیانی راهی «کلن» است

ابراهیم آشتیانی مدافع‌راست تیم ملی فوتبال وتیم‌پرسپولیس روز دوشنبه ٢٢ مهر عازم شهر کلن‌درآلمان غربی‌خواهد شد. آشتیانی که برای مدت٤ ماه به کلن میرود در دانشکده ورزش این شهر بعنوان کمک مربی فوتبال‌استاد فوتبال این دانشکده دوره مخصوصی را خواهد گذراند.

آشتیانی که در مدرسه‌عالی ورزش‌استادفوتبال‌دانشجویان پسر میباشد ، بعنوان مربی تیم فوتبال این دانشکده نیز خدمت میکند.

در گفتگو با آلن راجرز مربی‌تیم پرسپولیس ،وی‌اظهار داشت که در غیبت آشتیانی‌از وجود اسماعیل حاج رحیمی پور در پست بک راست سود خواهد برد.

آشتیانی در روز سفر به آلمان، ٣ هم سفر دیگر نیز خواهد داشت . ماری تت کاپیتن سابق تیم ملی والیبال زنان ایران ، نسرین بختیاری قهرمان سابق تیم ملی والیبال وهوشمند مربی ژیمناستیک مدرسه ورزش که این هر سه نیز برای‌طی‌دوره های‌مربیگری وکارآموزی در رشته مربوط بخودبه‌دانشکده کلن میروند.

ایتالیا ۰ ـ ۱ مغلوب شد

باتنها گل سورجاک بازیکن تیم ملی فوتبال یوگوسلاوی که در دقیقه ٤١ زده شد ،تیم ملی فوتبال ایتالیا با نتیجه۰ـ۱ مقابل یوگوسلاوی مغلوب گردید. این دیدار دوستانه بعدازظهر دیروز در «زاگرب» یوگوسلاوی انجام شد . در تیم ملی ایتالیا از اعضاء ثابت تیم جام جهانی این کشور تنها دینوزوف دروازه‌بان ، فاکتی وبونین‌سنا حضور داشتند . چهل هزار تماشاگر از این مسابقه دیدن کردند.

فوتبال باشگاهی انگلیس و آلمان

دیروز بعدازظهر مسابقات فوتبال قهرمانی باشگاههای آلمان غربی وانگلیس روزهای ششم ونهم خود را پشت‌سر گذاردند . نتایج بازیهای‌انجام شده روز پیش از این قرار است :

آلمان

دویزبورگ ـ فرانکفورت	۱ـ۳
بوخوم ـ وردر برمن	۳ـ۱
بایر مونیخ ـ شالکه	۰ـ۲
هامبورگ ـ اشتونگارت	۱ـ۰
دوسلدروف ـ برانشویک	۲ـ۲
هرتابرلین ـ کلن	۱ـ۱
اسن ـ مونشن گلادباخ	۱ـ۳
کایزرزلاوترن ـ برلین	٤ـ۱
اوفن باخ ـ وویرتال	۳ـ۱

انگلستان

بیرمنگهام ـ آرسنال	۳ـ۱
وستهام ـ برنلی	۵ـ۳
وولوز ـ چلسی	۱ـ۰
اورتون ـ لیدز	۳ـ۲
کاونتری ـ لیترسیتی	۱ـ۰
لوتون ـ کارلایل	۳ـ۱
نیوکاسل ـ ایپسویچ	۱ـ۰
منچسترسیتی ـ کوئینزپارک	۱ـ۰
شفیلد ـ لیوربول	۱ـ۰
استوکسیتی ـ دربی	۱ـ۱
میدلزبرو ـ توتنهام	۱ـ۲

مسابقات وزنه برداری قهرمانی جهان (مانیل)

روسها امشب قهرمان میشوند

درمبارزات دسته سنگین وزن ۲ روسی ۲ مدال طلا، ۱ نقره و ۳ برنز گرفتند

امشب با نبرد غولهای وزنه‌برداری جهان در مانیل پایتخت فیلیپین، بیست و هشتمین‌دوره مسابقات جهانی این رشته پایان می‌پذیرد . با وجود همه‌تهدیدی که تا قبل از مسابقات دیشب در دسته سنگین وزن، از جانب بلغارها برای تیم مدافع عنوان قهرمانی، شوروی صورت گرفت‌ـ با پیش‌بینی حکومت و اسیلی آلکسیف در دسته فوق سنگین دیگر تردیدنیست بار دیگرروسها برار یکه‌قهرمانی‌جهان‌تکیه‌خواهند زد .

تا قبل از مسابقات دسته فوق سنگین ، بلغارستان همچنان با ۱۰ امتیاز بیشتر از شوروی‌در صدرجدول رده‌بندی قرار دارد. امتیازات بلغارستان ۷۲وامتیازات شوروی ٦٢ است. تیم سوم جدول رده‌بندی تا مسابقات‌دیشب لهستان است که ۵۰ امتیازدارد.

قهرمان تازه

در مبارزات دسته سنگین‌وزن که شب گذشته انجام شد والری اوستیوژین قهرمان تازه وارد روسی با مجموع ۳۸۰ کیلو صاحب مدال طلای مجموع این وزن‌شد. این‌اوکرائینی ۲۹ساله در حرکت یکضرب نیز برنده‌مدال طلا شد و در دو ضرب بخاطر اندکی اضافه وزن در رقابت با «سیسکی» وزنه‌بردار سنگین‌وزن آلمان شرقی اجبارا در سکوی دوم ایستاد ومدال نقره گرفت.

هردو نفر در دو ضرب ۲۱۲٫۵ کیلو وزنه برداشتند.روسها در مسابقات این دسته نیز با دو وزنه‌بردار شرکت کرده بودند که یوری زایتسف نفر دوم آنها در این دسته صاحب ۳ مدال برنز گردید. جورگن سیسکی‌از آلمان شرقی بجز مدال طلای

واسیلی آلکسیف قهرمان‌دسته فوق‌سنگین جهان امید بزرگ روسها در آخرین شب مسابقات است . آلکسیف‌باتجدیدعنوان‌قهرمانی‌اش، قهرمانی تیم شوروی را هم سبب‌خواهد شد. عکس اورا درحالیکه دو فرزند خود را در بغل داردنشان میدهد .

دو ضرب در یکضرب و مجموع مدال نقره گرفت، این قهرمان در مجموع فقط ۲٫۵ کیلوکمتر از اوستیوژین قهرمان این‌دسته وزنه بلند کرد .

در مبارزات حرکت یکضرب مدال‌برنز زایتسف نفردوم‌روسها بخاطر سبکی‌وزن بدنش درمقابل «کاکس» قهرمان‌دیگرآلمان شرقی نصیب او شد. این هر دونفر ۱۶۰ کیلو وزنه بلندکرده بودند. امشب مبارزات دسته فوق‌سنگین با شرکت ۱۳ نفر انجام خواهد گرفت .

ردەبندی تکحرکات و مجموع دسته سنگین وزن ازاین قرار اعلام شد :

یکضرب: ۱ـ والری‌اوستیوژین از شوروی ۱۶۷٫۵ کیلو (طلا) ۲ـ جورگن سیسکی از آلمان شرقی ۱۶۵ کیلو (نقره) ۳ ـ یوری زایتسف از شوروی ۱۶۰ کیلو (برنز) ٤ـ پیترکاکس از آلمان شرقی ۱۶۰ کیلو.

دو ضرب : ۱ـ جورگن‌سیسکی ازآلمان شرقی ۲۱۲٫۵ کیلو(طلا) ۲ـ والری‌اوستیوژین ازشوروی ۲۱۲٫۵ کیلو (نقره) ۳ـ یوری زایتسف از شوروی ۲۰۷٫۵ کیلو (برنز) ٤ـ دیترو ستفال از آلمان غربی ۲۰۲٫۵ کیلو.

مجموع: ۱ـ والری‌اوستیوژین ازشوروی ۳۸۰ کیلو (۱۶۷٫۵+ ۲۱۲٫۵)طلا ۲ـ جورگن‌سیسکی از آلمان شرقی ۳۷۷٫۵ کیلو (۱۶۵+۲۱۲٫۵) نقره ۳ـ یوری زایتسکی از شوروی ۳۶۷٫۵ کیلو (۱۶۰+۲۰۷٫۵) برنز ٤ـ دیتر وستفال از آلمان غربی ۳۶۰ کیلو (۱۵۷٫۵+۲۰۲٫۵) ۵ـ پیترکاکس از آلمان شرقی ۳۶۰ کیلو (۱۶۰+۲۰۰) ٦ ـ تادئوژروتکوفسکی از لهستان ۳۵۰ کیلو (۱۵۰+۲۰۰)

تیم تنیس جام دیویس انگلیس پیروز شد

تیم تنیس‌جام دیویس‌بریتانیا بایپروزی دردو مسابقه‌انفرادی باقیمانده با ایران در مجموع بانتیجه ۵ـ۰ به پیروزی دست یافت واز سال ۱۹۶۹ تاکنون برای اولین بار قدم بدورسوم مسابقات تنیس جام دیویس گذارد.

در دو مسابقه انفرادی دیروز برخلاف انتظار انگلیسیهامسابقه منصور بهرامی با جان لوید یک نبرد پرهیجان و غیر قابل پیش‌بینی بود، بطوریکه‌قهرمان انگلیسی بزحمت توانست در۳ ست بانتیجه ۵ـ۷، ۵ـ۷ و ٤ـ٦ برحریف ایرانی‌اش غلبه کند. لیکن در مسابقه بعدی راجر تیلور جهرمتامدارتنیس بریتانیا به آسانی ۱ـ٦، ۳ـ٦ و۱ـ٦ علی مدنی را شکست داد و حساب امتیازات تیم خود را مقابل ایران در پایان مبارزات ۳ روزه دوتیم به ۵ـ۰رسانید.

انگلیس با این پیروزی ، اکنون به‌انتظارتیم تنیس‌اتریش بعنوان حریف بعدی خود خواهد نشست. مسابقه‌بریتانیا ـ اتریش ماه «مه» آینده انجام خواهد شد.

کشتارگاه قهرمان فوتبال کارگران

بعد از ظهر دیروز در زمین شماره ۲ استادیوم امجدیه دیدار فینال مسابقات فوتبال واحدهای کارگری تهران بین تیم های کشتارگاه و فیلیپس انجام شد، در پایان این مبارزه تیم کشتارگاه باشکست ۲ـ۳ فیلیپس بمقام قهرمانی رسید.

پیش از نبرد فینال ، تیم های ناسیونال و راه آهن‌نیز مسابقه رده‌بندی را برگزار کردند که تیم ناسیونال بابیرزی ۱ـ۰ بمقام سوم دست یافت.

مسابقات فوتبال قهرمانی کارگران تهران را ۳۵ تیم آغاز کرده بودند که بترتیب در ۳ مرحله مسابقات آنها انجام شد و بپایان رسید.

ایران عضو جدید فدراسیون جهانی هاکی

در جلسه عمومی فدراسیون بین‌المللی هاکی که روز گذشته در بروکسل پایتخت بلژیک انجام شد، ایران نیز به عضویت این فدراسیون پذیرفته گردید. دیگر کشورهائی که بهمراه ایران بعضویت این فدراسیون پذیرفته شدند عبارت بودند از بنگلادش ـ کوبا ـ قبرس ـ سوئد و زئیر.

دیروز همچنین‌بمناسبت پنجاهمین سالگرد تاسیس‌فدراسیون بین‌المللی هاکی مسابقه تیم های منتخب اروپا و آسیا در برابر ۲۵۰۰ تن تماشاگر در بروکسل انجام شد که در پایان دوتیم بدون گل مساوی کردند . مهرداد دهخدا، ستاره تیم ملی هاکی ایران نیز یکی از اعضاء تیم منتخب آسیابود.

تلویزیون رنگی بر جام جهان نما

تسمه نقاله

نقاله زنجیری

ساخت شرکت ایران جک

اولین سازنده و پرفروش‌ترین تسمه نقاله در ایران

خیابان آیزنهاور ٦٤٦ تلفن ٤ـ۹۵۰۰۸۱

شرکت سهامی تولیما

Poclain

پوکلین

تهران ـ خیابان آیزنهاور ـ مقابل وزارت کار تلفن‌های: ۹۵۹۲٤٤ ـ ۹۵٤٤٦۰

از غرفه شرکت اخترماشین

برای بازدید

انواع غلطکهای گلارک

در نمایشگاه آسیائی دیدن فرمائید

دنیای ورزش

شنبه‌ها منتشر میشود

اطلاعیه مرکز آزمون شناسی

درباره انتخاب دانشجو برای کادر فنی ارتش شاهنشاهی (بصورت نظامی یا غیرنظامی) قابل توجه شرکت کنندگان در امتحانات گروه دوم (مهندسی و علوم ریاضی ـ مسابقه ورودی سراسری) مرکز آزمون شناسی برای تکمیل کادر فنی ارتش شاهنشاهی تعدادی دانشجوی مرد برای تحصیل در رشته های فنی بشرح جدول زیر به ترتیب تقدم مجموع نمرات داوطلبان انتخاب میکند :

عنوان رشته تحصیلی	دانشگاه تهران	دانشگاه آذر آبادگان	دانشگاه جندی شاپور	دانشکده پلی‌تکنیک	دانشکده علم و صنعت ایران	دانشکده کشاورزی رضائیه	دانشگاه ملی ایران	جمع
برق	۲٦	۱۳	ـ	۳۹	٤۲	ـ	ـ	۱۲۰
برق و الکترونیک	ـ	ـ	ـ	ـ	۳۱	ـ	ـ	۳۱
راموساختمان	۱٤	۷	ـ	۱۷	۳۵	ـ	ـ	۷۳
مکانیک	۲۱	۷	ـ	۳۱	ـ	ـ	ـ	۵۹
شیمی	۹	ـ	ـ	ـ	ـ	ـ	ـ	۹
متالورژی	۵	ـ	ـ	ـ	۲۰	ـ	ـ	۲۵
معدن	۱	ـ	ـ	ـ	ـ	ـ	ـ	۱
نساجی و رنگرزی	ـ	ـ	ـ	۱	ـ	ـ	ـ	۱
تولید	ـ	ـ	ـ	ـ	۱۷	ـ	ـ	۱۷
طراحی ماشین	ـ	ـ	ـ	ـ	۱۳	ـ	ـ	۱۳
مکانیک تاسیسات حرارتی	ـ	ـ	ـ	ـ	۲۵	ـ	ـ	۲۵
مکانیک‌ماشینهای حرارتی	ـ	ـ	ـ	ـ	۲۰	ـ	ـ	۲۰
مکانیک‌ماشین	ـ	ـ	ـ	ـ	۳۱	ـ	ـ	۳۱
معماری	ـ	ـ	ـ	ـ	۱۹	ـ	۳٦	۵۵
آبیاری وآبادانی	۳	ـ	ـ	ـ	ـ	۵	ـ	۸
اقتصاد کشاورزی	۱	ـ	ـ	ـ	ـ	ـ	ـ	۱
باغبانی	۲	۳	٤	ـ	ـ	۳	ـ	۹
ترویج و آموزش کشاورزی	۱	۱	ـ	ـ	ـ	ـ	ـ	٤
خاکشناسی	۱	ـ	۱۱	ـ	ـ	ـ	ـ	۱۳
گیامیزشگی	۱	ـ	ـ	ـ	ـ	٦	ـ	۱
دامپروری	۱	۱	ـ	ـ	ـ	ـ	ـ	۸
زراعت و اصلاح نباتات	۲	ـ	ـ	ـ	ـ	ـ	ـ	۲
لیسانس دامپزشگی	ـ	ـ	۲	ـ	ـ	ـ	ـ	۲
ماشینهای کشاورزی	۳	۳	ـ	ـ	ـ	ـ	ـ	٦
منابع طبیعی	۳	ـ	ـ	ـ	ـ	ـ	ـ	۳
جمع کل	۹٤	۳۵	۱۷	۸۸	۲۵۳	۱٤	۳٦	۵۳۷

شرایط اختصاصی :

۱ـ تابعیت دولت شاهنشاهی ایران

۲ـ متدین بودن بیکی از ادیان اسلام ، مسیحی، کلیمی، زرتشتی

۳ـ داشتن صحت مزاج برابر گواهی بهداری‌ارتش‌شاهنشاهی

٤ـ سپردن تعهد لازم برای انجام معادل سه برابر مدت‌تحصیل (حداکثر ده سال)

۵ـ دارا بودن مجموع نمرات ٤۰۰۰ یا بیشتر در گروه دوم (مهندسی و علوم ریاضی) مسابقه ورودی سراسری تیرماه ۱۳۵۳

٦ـ انتخاب فقط یک رشته دریک دانشکده

۷ـ حداکثر سن :

الف ـ برای داوطلبان کادر افسری ۲۲ سال و کسانیکه خدمت زیر پرچم را انجام داده‌اند ۲٤ سال تمام خواهد بود .

ب ـ برای کسانیکه بصورت کارمند غیرنظامی استخدام خواهند شد ۲۵ سال خواهد بود .

مزایای استخدامی

الف ـ برای داوطلبان کادر افسری ارتش شاهنشاهی :

۱ـ دانشجویان طبق مقررات استخدامی نیروهای مسلح شاهنشاهی استخدام می‌شوند و مشمول کلیه مقررات‌ومزایای مربوط خواهندبود.

۲ـ دانشجویان تاپایان سال سوم دانشکده مربوط در سازمان های نظامی محل تحصیل شبانه‌روزی بوده وکلیه هزینه‌های آنان از قبیل خوراک، پوشاک، وسایل زیست، هزینه تحصیل از طرف ارتش شاهنشاهی تامین میشود .

۳ـ میزان کمک هزینه تحصیلی پرداختی بدانشجویان سالهای یکم، دوم وسوم به ترتیب ۹۰۰۰، ۱۰۰۰۰ و ۱۱۰۰۰ریال‌خواهدبود.

٤ـ دانشجویان پس از موفقیت در سال سوم دانشکده مربوطه‌بدرجه ستواندومی و از حقوق ومزایای مربوط استفاده خواهندنمود و ترفیعات بعدی آنان طبق مقررات عینا مشابه سایر افسران ارتش شاهنشاهی خواهد بود .

۵ـ فارغ‌التحصیلان ممتاز از تسهیلات ارتش شاهنشاهی برای احراز تخصص در رشته‌های مربوط در داخل یاخارج‌کشور استفاده خواهند نمود .

ب ـ برای کسانیکه تمایل خدمت بصورت کارمندغیرنظامی‌دارند:

۱ـ کلیه هزینه‌های تحصیلی داوطلبان ازطرف ارتش شاهنشاهی تامین میشود وعلاوه‌برآن اقداماتی در جریان‌است که برای‌دانشجویان در سالهای تحصیلی مبلغی به‌عنوان کمک هزینه تحصیلی با توجه به مبالغی که به دانشجویان نظامی تعلق می‌گیرد ماهانه پرداخت شود

۲ـ کسانیکه دوره‌های تحصیلی مربوطرا باموفقیت طی نموده باشند به‌عنوان کارمند رسمی استخدام و حقوق و مزایای آنان باتوجه به تخصص ومدارک تحصیلی برابر قوانین و آئین‌نامه‌های‌استخدامی مربوط پرداخت خواهد شد

۳ـ برابر مقررات تبصره ۳ ماده ۸ قانون خدمت وظیفه عمومی این قبیل پرسنل پس‌از انجام تعهد مربوط دهسال از خدمت زیرپرچم معاف خواهند شد .

٤ـ فارغ‌التحصیلان ممتاز از تسهیلات ارتش شاهنشاهی برای‌احراز تخصصی در رشته‌های مربوط در داخل و یا خارج کشور استفاده خواهند کرد .

ثبت‌نام

داوطلبان باید فرم زیر این اطلاعیه را تکمیل و فقط یکرشته را انتخاب کنند وآنرا باپست سفارشی طوری ارسال دارند که تا روز یازدهم مهرماه به مرکز آزمون شناسی تهران واصل شود. به‌مدارکی که بعد از موعد مقرر برسد ترتیب اثر داده نمیشود .

ترتیب انتخاب :

برگ درخواست داوطلبان هر رشته به ترتیب تقدم مجموع کل نمرات مسابقه ورودی آنان مرتب شده و تعدادی معادل دو برابرتعداد موردنیاز در هررشته انتخاب و اسامی آنان در جراید آگهی می‌شودو خودآنان نیز به دانشکده افسری نیروی زمینی شاهنشاهی معرفی خواهند شد. روز سیزدهم مهرماه برای معاینه ومصاحبه‌پذیرفته‌شدگان‌در دانشکده افسری تعیین وقت می‌شود و پذیرفته شدگان در موقع مصاحبه تمایل خود را در مورد اینکه داوطلب کادر افسری یاکارمندغیرنظامی میباشند اعلام خواهند نمود. وبرگ ریز نمرات‌بقیه داوطلبان درصورت حضور به‌آنان مسترد والا با پست سفارشی به نشانی آنها ارسال خواهد شد .

مرکز آزمون شناسی

اینجانب: نام خانوادگی ..... نام ..... دارای شناسنامه شماره .....

صادره از ..... متولد ..... با ارسال عین برگ ریز نمرات گروه دوم (مهندسی‌وعلوم‌ریاضی)

مسابقه سراسری، داوطلب تحصیل در رشته ..... دانشکده ..... دانشگاه .....

بمنظور ادامه خدمت در ارتش شاهنشاهی ایران هستم . قبض‌رسید مبلغ پانصد ریال پرداخت شده به بانک ملی ایران بابت حساب شماره ۷٤۸ در بانک مرکزی ایران ضمیمه است. همچنین‌پاکتی که نام و آدرس کامل خودرا پشت آن نوشته‌ام به‌ضمیمه ارسال میدارم .

نشانی داوطلب ـ شهر ..... خیابان ..... کوچه ..... پلاک .....

تلفن ..... تاریخ ارسال این برگ ..... امضاء داوطلب

تذکار :

پشت پاکت نوشته شود مربوط است به کادر فنی ارتش شاهنشاهی: شماره داوطلب در مسابقه سراسری ..... ترتیب تقدم ..... داوطلب رشته ..... دانشکده ..... دانشگاه .....

انواع ماشین آلات

راه وساختمان برای اجاره موجود

تلفن: ۹۵۱۸۴٦

پیمانکاری

ماه شهر

مجهز بوسایل خاکبرداری وراهسازی واجاره لودر ، بلدوزر و کامیون تلفن: ۱٦ تا ۸۳٤۳۱٤

آگهی تجدید مناقصه

شرکت دخانیات ایران شانزده تن دی‌اتیلن گلیکول مورد نیاز خود را می‌انداف یکی از بنادر و یا مرز جلفای ایران از طریق مناقصه خریداری مینماید . داوطلبان شرکت در مناقصه میتوانند با دریافت مشخصات و شرایط و مفاد و طرح پیمان مربوطه از اداره خرید خارجی این شرکت واقع در خیابان ایرانشهر شمالی پیشنهاد های صریح و قطعی خود را همراه با مبلغ سی هزار ریال‌وجعنقد یا ضمانتنامه بانکی به عنوان سپرده شرکت در مناقصه طوری ارسال دارید که حداکثر تاساعت ۹ صبح روز ۹ آذر ماه ۱۳۵۳ مطابق با ۳۰ نوامبر ۱۹۷٤ بدفتر اینشرکت واصل گردد. جلسه مناقصه در ساعت ده صبح همانروز در اداره خرید خارجی تشکیل میشود . حضور پیشنهاد دهندگان یا نمایندگان آنان در جلسه مناقصه آزادو شرکت در مناقصه بمنزله قبولی کلیه شرایط مناقصه میباشد سپرده نفردوم تا قطعیت معامله با نفر اول آزاد نخواهد شد .

م‌الف ۱۳۱۰۵ شرکت دخانیات ایران

از امشب در سینماب.ب

توجه

بعلت تولید داخلی قیمت شیشه های خاکستری و برنز تقلیل یافت

شرکت سهامی شیشه قزوین اقدام به ساخت شیشه‌های ضد حرارتی مناسب با آب و هوای ایران در سطح جهانی نمود .

با استفاده از شیشه های برنز و خاکستری علاوه بر زیبائی خاص آن هزینه سوخت را در زمستان پائین آورده ونیز در تابستان از نفوذ حرارت به داخل ساختمان جلوگیری مینماید .

تلفن : ٦۲۷۰۰۷ ـ ٦۲۷۰۰٤

بزرگترین مرکز آموزش کنکور ششم طبیعی و ریاضی در ساختمان آلومینیوم

برای مهرماه ثبت نام میکند

شروع کلاسها : ۱۰ مهرماه

خیابان شاه ساختمان آلومینیوم طبقه پنجم

تلفن : ٦٦۱۱۵۵ ـ ۴۸۴۸۲

آموزشگاه نخستین دهه انقلاب

آگهی استخدام

یك شرکت وابسته بدولت به یك نفر مترجم با تجربه زبان انگلیسی که واجد شرایط کلی استخدامی باشد نیاز دارد ، متقاضیان میتوانند فرم زیر را تکمیل نموده بانضمام‌دو قطعه عکس ٤ × ٦ حداکثر تا تاریخ۱۵٫۷٫۵۳ با پست سفارشی بصندوق پستی شماره ۳٤۳۷ ارسال دارند.

از داوطلبان جهت شرکت در مصاحبه‌و آزمایش استخدامی کتبا دعوت بعمل خواهد آمد ، به تقاضا هائی که پس از تاریخ‌فوق به پست تحویل گردد ترتیب اثر داده نخواهد شد .

نام ..... نام خانوادگی ..... تاریخ تولد .....

شماره شناسنامه ..... وضع خدمت وظیفه .....

آخرین مدرك تحصیلی ..... محل تحصیل .....

سابقه کار با ذکر مدت و محل‌آن .....

نشانی محل سکونت : ..... تلفن :

اخبار، رویدادها، شایعات و گفتگوها و

بازار سیاست

مذاکرات سری نفت

مذاکرات پنج کشور بزرگ مصرف کننده نفت در اختفای کامل جریان دارد . وزرای شرکت کننده برخلاف سر و صدا های اولیه امریکا بی سر و صدا به سالن کنفرانس رفتند ، فقط این اطمینان را به‌کشورهای صاحب نفت دادند ، که هدف از شرکت در کنفرانس مقابله با اوپک و کشور های تولید کننده نیست .

این مطالب اگر نتواند حقایق داخلی کنفرانس را روشن کند ، حداقل روحیه شرکت کنندگان و سیاست دولتهای آنها را با کشور های صاحب نفت آشکار میسازد . بنظر میرسد که دسته‌ای از جمله همه اروپائی‌ها مایلند کنفرانس مشترکی با تولید کنندگان تشکیل دهند ، ولی زودتر از آن‌کوشش‌خواهند کرد طرحی برای تقلیل مصرف در سطح ملی و داخلی تصویب کنند .

طرح فرانسه اینست ، که برای جلوگیری از برهم خوردن تراز پرداختها هر دولت حداکثر مبلغی که می‌تواند برای نفت بپردازد تعیین و اجراکند . در حقیقت مصرف را در سطحی تثبیت و محدود نماید . این طرح مورد استقبال کشور های نفتی هم قرار گرفت . شاهنشاه مدتها است عنوان میکنند در مصرف نفت که یک ماده با ارزش حیاتی برای آینده بشر در پتروشیمی است ، باید هرچه ممکن است صرفه جوئی نمود . ظاهرا طرح فرانسه با تغییراتی مورد قبول قرار خواهد گرفت.

طرح دیگر که بطور نهائی کنار گذاشته شده اینست که کشور های بزرگ صنعتی قیمت کالا های خود را در مقابل ترقی بهای نفت افزایش دهند ، یا از صدور آن به کشورهای نفتی جلوگیری کنند . این طرح علاوه بر آنکه در اجرا عملی نیست ، این خطر را به وجود می‌آورد که گروکشی دو طرفه بالا بگیرد ، ودراین میان هردو طرف ضرر به‌بینند،وبخصوص کشور های بزرگ صنعتی دچار رکود صنعتی و بحران های اجتماعی شدید بشوند . بهمین جهت برای این طرح با همه خطراتش در حال حاضر هیچگونه نگرانی نیست چون بهیچوجه عملی نیست .

جزایر باب‌المندب در اجاره مصر

گزارش‌های مطبوعات غربی از دستیابی مصر به جزایری متعلق بیمن جنوبی واقع درباب‌المندب حکایت دارد. اگر این گزارش‌ها صحیح باشد ، هنوز معلوم نیست چگونه این تحول بدون سروصدا بوده است. اهمیت دستیابی مصر به جزایر واقع در باب‌المندب در این است که از طریق این جزایر میتوان دروازه دریای سرخ راکنترل کرد. گزارش‌های تائید نشده‌ای میگوید مصریان معتقدند بادستیابی به‌این جزایر استراتژیکی، میتوانند اسرائیل را وادار به‌بازپس دادن شرم‌الشیخ کنند و در مذاکرات آینده در زمینه تخلیه قوای‌اسرائیل ازسینا، مصر در موقعیت محکم‌تری قرار گرفته است . اما مصرچگونه بجزایر مورد اشاره دست یافته است ؟ گزارش نیوزویک میگویدکه مصر، عربستان وابوظبی بنمایندگی از جانب اتحادیه عرب جزایر را از یمن جنوبی اجاره ۹۹ ساله کرده‌اند و اجاره‌بها را ابوظبی وعربستان مشترکا پرداخت میکنند . گزارش نیوزویک آنچنان با اطمینان از این تحول یاد میکند که افزوده است ، باپه‌اجاره در آوردن ۹۹ ساله جزایر، کشتی‌های شوروی هفته گذشته این‌جزایر را ترک کردند و نیروهای مصر شروع به پیاده شدن و مستقر شدن در آنها نموده‌اند.

تلاش برای ورود به هیئت رئیسه

بانزدیک شدن گشایش چهارمین اجلاسیه پارلمان ،فعالیت های پارلمانی چشم‌گیرتر میشود . از هم‌اکنون جمعی ازنمایندگان برای‌عضویت در هیئت‌رئیسه آخرین سال از عمر چهارساله مجلس شورایملی کاندیدا شده‌اند که سرانجام فعالیتهای آنان ، روز چهارشنبه در جلسه عمومی گروه پارلمانی ایران نوین روشن میشود . بامداد فردا اعضای پانزده حوزه پارلمان از طریق قرعه انتخاب میشوند و در جلسه روز سه‌شنبه حوزه‌ها ، پس ازانتخاب هیئت‌رئیسه ، نسبت به انتخاب کاندیداو عضویت درهیئت رئیسه اخذ رای مخفی بعمل می‌آید و در جلسه روز چهارشنبه که با حضور دبیرکل حزب اکثریت تشکیل خواهد شد ، نتیجه آن اعلام میشود .

انتخاب هیئت‌رئیسه گروه پارلمانی حزب ایران‌نوین نیز روز چهارشنبه تجدید میشود و گفته میشود دکتر مصطفی الموتی یکبار دیگر باتفاق آراء به رهبری این گروه پارلمانی انتخاب خواهد شد .

برای کسب عنوان «منشی» در هیئت‌رئیسه شورا علاوه بر شش عضو قبلی که یکبار دیگر خود را کاندیدا کرده‌اند ،چهار تن از نمایندگان : دکتر مهین صنیع ، دکتر خسروی کردستانی، دکتر غلامرضا بهادری ، دکتر مظفر زعفرانلو ، نیز برای عضویت در هیئت رئیسه و کسب عنوان «منشی» فعالیت دارند . برای کارپردازی مجلس ، علاوه بر سید کاظم مسعودی ، اسمعیل معینی زند و سید حسن مصطفوی نائینی ، شش تن دیگر نیز کاندیدا شده‌اند که البته با موقعیتی که کارپردازان مجلس دارند ، تغییر نخواهند کرد . ممکن است در کاندر منشی ها ، یکی دو نفر تغییر کنند . تقریبا روز چهارشنبه، این هفته چهره هیئت‌رئیسه مجلس شورایملی در چهارمین اجلاسیه مشخص میگردد و مهندس ریاضی ، دکتر خطیبی ، دکتر جواد سعیدنیز برای یکبار دیگر کاندیدا هستند .

آمار رشد ، خلاف این می‌گوید

افزایش بهای نفت برخلاف نظر پاره‌ای از علمای اقتصادی غرب که هر حادثه جهانی را اخیرا به‌حق خواهی تولید کنندگان نفت‌و کنترل منابع طبیعی این کشورها ارتباط میدهند در همه نقاط‌صنعتی جهان یکسان اثر نگذاشته.حتی جالب اینکه فعل و انفعالهای بازارنفت موجب گشایش اقتصادی بعضی از ممالک صنعتی نیز شده است . نمونه این را از بیلانی که بتازگی نشریه گزارشات آلمان چاپ‌تهران انتشار داده می‌توان دریافت. دراین گزارش گفته شده، ترازبازرگانی خارجی آلمان فدرال در ژوئن سال‌جاری‌به۴٫۶ میلیاردمارک رسیدو در ۷ماه نخست سال ۱۹۷۴ باایجاد توازن بین هزینه‌ها وقیمت فروش کالاهای صنعتی، ۱۵ میلیارد مارک (معادل ۳۷۵ میلیارد تومان)بر ذخائر ارزی این کشور افزوده شده است . بااین آمار ستوالی‌که مطرح است، این است که چگونه یک کشور صنعتی توانسته علیرغم ادعای آمریکا و سایر خریداران نفتی براه اقتصادی خود ادامه‌بدهد وحتی بازده درآمدش را فزونی بخشد؟ . اینکه‌تردیدی نیست آمریکا و دیگر ممالک صنعتی برای توجیه بحرانهای داخلی خود مسئله نفت را بهانه کرده‌اند وپرداخت هزینه جنگها و تورم ناشی ازکاهش ارزش پول خود را میخواهند به موضوع نفت ارتباط داده و بدین‌سان کشورهای تولید کننده نفت را مقصر جلوه بدهند.

● سیاست نفتی عربستان در پشتیبانی از کاهش بهای نفت بتدریج در محافل غربی مورد شک و تردید قرار میگیرد و همه شواهد حکایت از آن دارد که عربستان تاکنون چیزی جز حرف «تقدیم» مشتاقان کاهش بهای نفت نکرده است . اتفاقا همزمان با این بحث ، نیویورک تایمز نیز در مقاله‌ای براین شک مهر اطمینان میزند و میگوید عربستان در زمانی که ظاهرا از تقلیل بهای نفت پشتیبانی میکرد، بطور محرمانه بهای فروش نفت خام «بازخرید» خود را به شرکت آرامکو افزایش داد . بهای نفت بازخریداری را که عربستان به آرامکو میفروخت تاکنون براساس ۹۳ در صد به ماخذ بهای اعلان شده در هر بشکه نفت بود . اما اینک عربستان بهای این نفت را به ۹۴٫۸۶ در صد بهای اعلان شده بالا برده است . در نیویورک نیز یک سخنگوی آرامکو این مطلب را تایید کرد .

● روزنامه «ایون تیل» چاپ بروکسل به توافق اخیر ایران وشوروی درمورد بهای گازعنوان «پیروزی کشور های جهان سوم و درحال توسعه» داده است .این روزنامه مینویسد مسکو به تقاضای ایران در افزایش بهای گاز صادراتی ایران به شوروی پس از یک مبارزه محسوس پاسخ مثبت گفت و این پیروزی برای ایران ، نشان داد که قدرت های بزرگ دیگر توانائی ندارند در برابر تقاضا های مشروع کشور های جهان سوم که خواستار برقراری عدالت سیاسی و اقتصادی در جهان هستند پافشاری کنند .

● در حالیکه مبارزات انتخاباتی احزاب در بریتانیا برای‌انتخابات عمومی ۱۸ مهر به‌اوج میرسد یک روزنامه جنجالی لندن خبر دادکه بوفه پارلمان انگلیس در سال گذشته ۱۷۰ هزار لیره ضرر داده‌است باخواندن این خبر یک شیر فروش انگلیسی در ابراز شک وتردید نسبت به توانائی هریک از احزاب به حل وفصل مشکلات‌اقتصادی بریتانیا اظهار نظر کرد از کسانی که نمی‌توانند یک بوفه را اداره کنند چگونه میتوان توقع داشت مملکتی را بچرخانند !

اختلاف ارضی در دادگستری رسیدگی میشود

بموجب لایحه‌ای که دردست بررسی است، وظایف رسیدگی بشکایات واختلافات ارضی از وزارت تعاون و امور روستا ها مجزا و به وزارت دادگستری محول خواهد شد .

با تصویب و اجرای این لایحه ، کمیسیون سه نفری‌حل اختلافات ارضی که از بدو شروع کار اصلاحات ارضی در وزارت تعاون و امورروستاها مستقر بود ، منحل و سوابق کمیسیون حل اختلافات ارضی به وزارت دادگستری احاله خواهد شد .

تهیه این لایحه بامداد امروز بوسیله آقای مهندس صدقیانی وزیر تعاون و امور روستا ها اعلام شد . وی که در مراسم افتتاح کنفرانس آموزشی روسای تعاون و امور روستاها سخنرانی می‌کرد ، اضافه کرد وظیفه این وزارتخانه با خاتمه یافتن اجرای مقررات اصلاحات ارضی پایان نپذیرفته‌بلکه براساس برنامه های مملکتی وظایف سنگینی بردوش مسئولان این وزارتخانه قرار گرفته است .

وزیر تعاون و امور روستاها ضمن برشمردن وظائف گسترده این وزارتخانه نتیجه گرفت‌که اگر وظائف فعلی مهمتر از اجرای مقررات اصلاحات‌ارضی نباشد ،لااقل‌با آن برابر است که مهمترین آن تغییر چهره روستاهای مملکت است .

★ هزار حوزه عمرانی

صدقیانی در کنفرانس سه روزه مسئولان اصلاحات ارضی و عمران‌و نوسازی و خانه‌های فرهنگ روستائی شهرستانهای تابعه استان مرکز ، پیش‌بینی کرد که تا پایان برنامه عمرانی پنجم یکهزار حوزه عمرانی تشکیل میشود و چهل هزار کیلو متر راه روستائی ساخته خواهد شد . وی در مورد هزینه های‌عمرانی دهات‌یادآور شد که در سال ۵۴ این وزارتخانه باید ۴۲ میلیاردریال پول در روستاها خرج کند تا چهره روستا های این مملکت عوض‌شود.

کنفرانس سه روزه مسئولان اصلاحات ارضی و عمران و خانه های فرهنگ روستائی تا عصر سه شنبه آینده ادامه خواهد داشت‌و خط مشی‌لازم برای پیشرفت کار ها تعیین خواهد شد .

سربازان پرتغالی درجستجوی اسلحه‌هستند ...

دولت پرتغال که نگران ورود اسلحه از شهرها به‌پایتخت کشور است. ازدیروزکاربازرسی مسافران‌و چمدان‌های آنها را در لیسبون‌آغاز کرد . در عکس سربازان پرتغالی‌در حال بازرسی چمدان‌های‌مسافرانی‌که وارد لیسبون شده‌اند دیده میشوند. عکس رادیوئی یونایتدپرس

قرارداد جدید بازرگانی ایران‌وچین امضاء شد

مقارن ظهر امروز پروتکل مبادله کالابین‌ایران‌وجمهوری خلق‌چین در وزارت بازرگانی با حضور آقای‌معمارزاده‌معاون بازرگانی خارجی‌و آقای «چین چن‌سین‌ژن» سفیرجمهوری‌خلق چین‌به‌امضاءرسید این‌پروتکل را از طرف‌ایران مرتضی‌زمانی مدیر کل بازرگانی خارجی و از طرف جمهوری خلق‌چین شی‌یه‌شونگ مدیر کل‌وزارت بازرگانی خارجی چین امضاء کردند .

بموجب این پروتکل حجم مبادلات دو کشوردر سال‌جاری ۳۰ در صد نسبت بسال قبل افزایش خواهد یافت و از ۲۴۰۰ میلیون ریال به ۳۲۰۰ میلیون ریال خواهد رسید . اقلام عمده واردات‌ایران‌ازچین عبارت است از انواع کاغذ ـ آهن آلات ، مواد شیمیائی و پتروشیمی، موادرنگی،گوشت، چینی‌آلات و انواع ماشین‌آلات و تجهیزات مورد نیاز صنایع کشور .

به‌اتحادیه شهرداریها اجازه استخدام داده‌شد

وزیر کشور ، پایان سرپرستی این وزارتخانه را بر اتحادیه شهرداریها اعلام کرد . دکتر آموزگار که‌درجلسه‌دیروز شورای اتحادیه شهرداریها این موضوع را عنوان کرد خطاب‌به‌شهرداران گفت : شما شهرداران سراسر ایران که اکنون در تهران گرد آمده‌اید ، باید اعضای اتحادیه شهرداریها را انتخاب کنید، چرا که از این پس امور مربوط به اتحادیه‌را شهرداران اداره‌خواهند کرد ، نه وزارت کشور ..

وزیر کشور تاکید کرد که کادر جدیدوزارت‌کشورخواستار مداخله در امور شهرداریهانیست‌وعلاقمند است که امور محلی و شهری بدست مردم و شهرداریها محول شود بهمین جهت هم وزارت کشور طی مدتی کوتاه کلیه اختیارات مربوط به اداره‌شهرها را به مقامات محلی واگذار کرده و برای خود تنها نقش ارشادی را باقی گذاشته است .

★ تقاضا های شهرداران

در جلسه دیروز شورای‌اتحادیه شهرداریها وزیر کشور با درخواست واگذاری اجازه استخدام به اتحادیه شهرداری‌ها موافقت کرد و به شهرداران‌گفت: امیدوارم از این اختیار برای بهتر شدن وضع شهرها استفاده‌کنید.

در همین جلسه شهردار تبریز درزمینه نیاز فراوان این شهر به طرحهای نوسازی بحث کرد و گفت : برای اجرای این طرحها وعده کمک داده‌اند ولی‌هنوزکمکی داده نشده است .

شهردار تبریز نداشتن کادر ورزیده در سازمان شهرداریها را از اهم مشکلات ذکر کرد .

شهردار اهواز به افزایش‌سریع جمعیت این شهر اشاره کرد و گفت : اهنگ جذب جمعیت در شهر اهواز دوبرابر بیشتر شده ولی اعتبارات شهرداری هنوز دویست میلیون ریال در سال است .

شهردار اهواز نیزماتند شهردار تبریز ازدولت‌درخواست کمک‌کردو گفت : بدون کمک دولت اجرای برنامه‌های وسیع شهری دراهواز دشوار خواهد بود .

شهردار ساری وضع پیچیده مقررات شهری را مورد بحث‌قرار داد گفت: یکشهردار کمتشهرزار و پانصد تومان حقوق میگیرد ، اجازه خرج پنجهزار تومان را ندارد . برای پیشرفت کار در شهرها باید بشهرداران‌اختیارات کافی داده شود .

در اولین جلسه شورای‌اتحادیه شهرداریها وزیرکشوردر انتخابات هیات رئیسه شورامداخله قانونی کرد و پس از آنکه‌شهردار همدان بسمت دبیر شورا تعیین شدچون اکثریت به وی رای نداده‌بود ، این انتخاب را مردود اعلام کرد. وزیر کشور که در صف اول‌جلسه شورا نشسته بود ، پس ازاعلام حصول اکثریت بوسیله رئیس‌سنی جلسه بپاخاست و اعلام کرد که برخلاف گفته رئیس ، اکثریت حاصل نشده است . در این‌موقع حاضران بخاطر دقت نظر وزیر کشور برای او ، کف زدند . بعدا و طی یک رای‌گیری مجدد آقای دلیر حقیقی به سمت دبیر شورا انتخاب شد .

درباره انتخابات شهسوار

اقلیت واکثریت چه نظری دارند

انجمن نظارت بر انتخابات شهسوار،ده روز برای دریافت شکایت ها ، وقت دارد ، پس از آن اعتبارنامه دکتر منصور خلعتبری را تنظیم و به مجلس شورای ملی تقدیم میکند .

ستاد های انتخاباتی احزاب ایران نوین و مردم به فعالیت خود در شهسوار خاتمه دادند و گروه نمایندگان اعزامی هر دو حزب ، بتهران مراجعت کردند . پس از ۲۲ روز مبارزه انتخاباتی بین نامزد های‌حزب حاکم و حزب اقلیت ، سرانجام حزب ایران نوین به پیروزی رسید . در حالیکه کاندیدای حزب مردم با برخورداری از هواداران روستائی خود ، از جمع کل ۱۶۱۲۸ رای توانست ۷۷۳۶ رای را بنفع خود کسب کند .

امروز روزنامه های ارگان هر دو حزب از دیدگاه خود به بررسی‌مبارزات‌انتخاباتی‌شهسوار پرداخته‌اند از جمله روزنامه «ایران‌نوین» تلویحا ازمحبوبیت محلی‌کاندیدای حزب رقیب خود جانداری‌کرده است در حالیکه روزنامه «مردم» ضمن تائید بیطرفی مقامات بالا در وزارت کشور ، اشاره به چگونگی وضع بعضی از صندوق های رای گیری در مناطق کوهستانی کرده است و ادعائی برای شکست کاندیدای خود پیش آورده .

آنچه مسلم است ، حزب مردم در انتخابات شهسوار در دو جبهه فعالیت داشت . یکی برای‌موفقیت‌کاندیدایش ودیگری درزمینه گسترش کمیته حزبی و شناسائی آن به مردم منطقه . زیراتاپیش ازمبارزات انتخاباتی شهسوار ،حزب اقلیت تشکیلات پابرجائی‌درشهسوار نداشت‌اما حزب اکثریت در این انتخابات بیشتر روی تشکیلات حساب نشده خود تکیه داشت و سعی میکرد تا اعضاء سازمان های وابسته بحزب خود را برای شرکت در انتخابات بسیج کند.

درهر حال مبارزه شهسوار، آخرین آزمایش «ایران نوین» و «مردم» برای نمایش قدرت در انتخابات بود،زیرا تا انتخابات عمومی تابستان ۵۴ هیچیک از احزاب فرصت دیگری برای‌این گونه مبارزات نخواهندداشت.

هویدا: کمپانیهای نفتی سود کلانی میبرند

پاریس ـ رویتر ـ خبرگزاری فرانسه ـ امیرعباس هویدا نخست وزیر ایران طی یک مصاحبه تلویزیونی‌که دیشب‌در پاریس پخش شد ،اعلام کرد: «ایران درنظردارد مازاددرآمد های نفتی خود را که از محل دریافت بهره مالکانه ازشرکت های نفتی دریافت می کند ،در کشور های متعدد ازقبیل‌آلمان غربی ، فرانسه وحتی استرالیا و زلاند نوسرمایه گذاری کند.» هویدا اظهار نظر کرد که به عقیده وی اکنون کشور های تولید کننده ومصرف کننده‌نفت مخصوصا در مبارزه برضد تورم با یکدیگر منافع مشترک دارند .

نخست وزیر ایران خاطرنشان کرد که سازمان کشور های صادر کننده نفت (اوپک) به کشور های مصرف کننده نفت برای بالا بردن مجدد قیمت نفت فرصت‌داده است تابتوانند وقت بیشتری برای مقابله با مشکلات اقتصادی خود داشته باشند .

هویدا گفت :به‌نظر من لازم است کشور های تولید کننده نفت به ممالکی که احتیاج به یاری دارند ـ خواه این کشور ها از ممالک صنعتی توسعه یافته‌یی باشند که اکنون به نقدینه احتیاج دارند تاکسری موازنه پرداخت‌های خارجیشان را مرتفع کنند و خواه کشور های درحال توسعه که برای پیشرفت اقتصادیشان‌به پول نیاز دارند ـ کمک کنند .

بموجب گزارش خبرگزاری فرانسه ، درجواب پرسش هائی که «ژان‌فرانسوا بوآیه» مطرح کرد ، آقای‌هویدا ابتدا به‌درس هائی که از کنفرانس اخیر وزیران «اوپک»گرفته‌شده است، اشاره کرد و گفت :

ـ «در وین فکر کردیم که لازم است در زمینه قیمت ـ گذاری مجدد نفت فرصتی به کشور های مصرف کننده بدهیم. با اینحال ما از این نکته‌غافل نماندیم که‌شرکت های نفتی سود های کلانی بدست می آورند و بنابر این تصمیم گرفتیم که قسمتی ازاین‌سود های بادآورده را از شرکت های نفتی بگیریم و من تصور نمی کنم افزایش مالیات و بهره مالکانه‌بصورتی که اوپک برای‌دریافت از شرکت های نفتی تعیین کرده است ، لزوما موجب شود مصرف کنندگان بهای بیشتری برای خرید فرآورده های نفتی بپردازند .»

درباره تورم‌موجود درجهان غرب ، نخست وزیر ایران رابطه قیمت نفت از یک طرف و قیمت فرآورده های کشاورزی و صنعتی ممالک

فریدون هویدا :

تورم‌غرب به‌گردن اوپک نیست

فریدون‌هویدا سفیر و نماینده دائمی ایران در سازمان ملل متحد دریک‌مصاحبه تلویزیونی که دیروزدرنیویورک باوی نجام گرفت بتشریح سیاست ایران در برابربحران‌مصرف‌کنندگان بزرگ نفت و کشور های صنعتی پرداخت و موضع اقتصادی و سیاسی ایران را یادآور شد .

نماینده دائمی ایران در پاسخ خبرنگار تلویزیون « ا . بی . سی » که عقیده او را پیرامون خطر تورم جهانی و انگیزه های بروز این بحران اقتصادی پرسیده بود گفت :

«تورم اقتصادی غرب یک حادثه‌ناگهانی‌نیست و باید ریشه آنرادرسالهای پیش ازتصمیمات اوپک جستجو کرد .

اوسپس‌افزود : اگر به آمار سالهای ۷۲و۷۳ مراجعه گردد بخوبی مشاهده میشود که آمریکا در آن دوران نیز با چنین بحرانی روبرو بوده‌است و در حقیقت طرح مسئله نفت و مرتبط کردن این نوسان اقتصادی را به افزایش قیمت مواد سوختنی نمیتوان صحیح‌و منصفانه دانست .

هویدا همچنین یادآور شد : از فزونی قیمت کالا های‌صنعتی وفرآورده های صادراتی کشور های‌پیشرفته که‌مصرف کنندگان اصلی آن جامعه‌های روبرشد هستندکمتر سخنی گفته میشود و اکنون که صاحبان ذخائر طبیعی‌قصد حفظ منابع خودرا دارند و با واکنش کشور های صنعتی روبرو شده‌اند . در صورتیکه بخوبی میدانیم نفت کالائی نیست که باردیگر بتوان آنرا ایجاد کرد و کمبود آنرا بوسیله‌ای جبران نمود .

وقتی از هویدا پرسیده شد: آیاشما سخنان جرالد فورد را تهدید آمیز میدانید جواب داد : من‌گفته های «فورد» رایک نوع اخطار کلی میدانم زیرا روی سخن او به همه جهان بود .

فریدون هویدا باردیگر در سخنان خود به ریشه های‌تورم جهانی اشاره کرد و یادآورشد که‌بانگاهی به آمار سال ۷۲ و ۷۳می‌بینیم‌پیش از افزایش‌قیمت نفت دنیا با خطر تورم روبرو بوده است و از این جهت نمیتواند با نظر کسانی که«نفت» راعامل‌این بحران میدانندموافق باشد .

مدرسه‌عالی‌موزه‌داری تأسیس میشود

★ وزارت فرهنگ و هنر به موسسین سینما در شهر ها و تولیدکنندگان فیلم های ایرانی وام میدهد

مدرسه عالی موزه‌داری‌برای امور مربوط به‌موزه‌ها بوسیله وزارت فرهنگ و هنر ایجاد خواهد شد .

مطالعات برای ایجاد این مدرسه عالی و همچنین مسائل آموزش فرهنگی و هنری در بررسی برنامه پنجم برای‌تامین اعتبارات لازم در بودجه کل کشور آغاز شده است .

وزارت‌فرهنگ و هنر دربرنامه پنجم‌عمرانی به آموزش‌فرهنگی هنری توجه بسیاری خواهد کردودراین‌قسمت عمده‌اقدامات پیش‌بینی شده عبارتند از : افزایش تعدادپذیرش هنرجویان به دو برابر تعداد فعلی ،تکمیل و تجهیز ساختمانهاو تجهیز مراکز آموزش هنری ، ایجاد باشگاههای فعالیت های‌فرهنگی و هنری ، ایجاد مدرسه عالی موزه‌داری ، تکمیل موزه های موجود وایجاد موزه های‌جدید و احداث ساختمان جدید کتابخانه ملی‌با گنجایش۳میلیون جلد کتاب‌واحداث ۲۰۰کتابخانه درجه۱و۲و۳ در سراسرکشور.

همچنین وزارت فرهنگ و هنر برای‌گسترش امورسینمائی و تولید فیلم در طول برنامه پنجم به موسسین سینما در شهرستانها و شهرکها وتولید کنندگان فیلم های ایرانی با ضوابط معینی وام خواهد داد .

توسعه محدوده تهران امکان پذیر نیست

توسعه محدوده شهر تهران و یا دادن‌امتیازات داخل‌محدوده به قطعاتی از اراضی خارج از محدوده نه تنها مشکل گرانی زمین و مسکن را حل نخواهد کرد ، بلکه موجب خواهد شد که زمینهای ارزان دیگری به جمع اراضی گرانقیمت داخل محدوده اضافه شود.

این خلاصه نظر کارشناسان در باره پیشنهادیست که در انجمن شهر تهران مطرح‌شده است در انجمن شهر تهران پیشنهادشده بود که‌برای‌مبارزه با گرانی مسکن و زمین در داخل‌محدوده ، اجازه‌ساختمان به زمین های قطعات کوچک خارج از محدوده داده شود، تا کسانیکه خانه ندارندبتوانند با ساختمان اراضی خود در خارج‌محدوده‌صاحب‌خانه‌شوند.

کارشناسان امور مسکن و شهرسازی معتقدند که این‌راه حل نمیتواندیک راه حل‌اصولی ومنطقی باشد بلکه استفاده از امتیازات داخل محدوده فقط باید به اراضی داده شود که برای آن طرحهای ساختمانی بزرگ ویامجتمع های‌آپارتمانی در نظر گرفته شده‌است .دولت میتواند براساس طرحی که در دست داردقسمت هائی‌ازاراضی خارج محدوده را با قیمت‌روز از مردم خریداری کند و در عوض به آنها پول نقد و یا واحد مسکونی که در محل ساخته خواهد شدواگذار کند.

باین ترتیب علاوه بر تثبیت قیمت زمین‌وجلوگیری از بورس بازی های سودجویانه ، راه خانه‌دار شدن مردم هموار خواهد شد .

جسد چند ایرانی در ساحل کویت کشف شد

کویت ـ خبرگزاری فرانسه ـ نگهبانان ساحلی‌کویت جسدچهار نفر را که در نزدیکی سواحل کویت شناور بودند کشف کردند.

در نزدیکی اجساد یک قایق‌نیز بگل نشسته است . اسنادی که از داخل قایق بدست آمده متعلق به‌ایرانی‌ها است .

مامورین‌کویت معتقدند که‌قایق قبل از رسیدن به سواحل کویت دچار حادثه شده است .مامورین مشغول تحقیق در باره تعداد سرنشینان قایق‌هستند .سرنشینان این قایق احتمالا همه ایرانی بوده‌اند که بطور غیر قانونی‌به کویت میرفته‌اند.

فیدل کاسترو تهدید فورد علیه کشورهای تولید کننده نفت را محکوم کرد

هاوانا ـ رویتر ـ فیدل کاسترو نخست‌وزیر کوبا امروز در یک اجتماع صدها هزار نفری در هاوانا پرزیدنت فورد را بخاطر تهدید هائی که اخیرا علیه کشور های تولید کننده نفت بعمل آورده بود ، بشدت مورد انتقاد قرار داد .

خبرهای کوتاه

ملاقات با نخست‌وزیر

ساعت ۱۲ امروز آقای پرفسور آندره پیتر اقتصاددان و استاد دانشگاه‌پاریس وعضو آکادمی‌فرهنگستان علوم‌سیاسی واخلاقی فرانسه با آقای هویدا نخست‌وزیر ملاقات‌و مذاکره کرد . در این دیدار آقای دکتر نهاوندی نیزحضور داشت.

توصیه به شهرداری در باره اسفالت و اتوبوسرانی

در جلسه فراکسیون‌انجمن شهر پایتخت از شهرداری خواسته شد در کار اسفالت خیابانها تسریع کند . در این جلسه کار شهرداری‌در زمینه خلع‌ید از شرکت‌سازنده تونل میدان شهناز مورد تائید قرار گرفت و به شهرداری توصیه شد که خود کار ساختمان تونل‌را با سرعت انجام دهد .

آقای یوسف کهن‌پیرامون اقدامات شرکت واحدصحبت کردو از این‌شرکت‌خواست برای منظم‌کردن سرویسهای خود اقدام کند . آقای فرهنگ فرهی درمورد‌توجه شهرداری به تذکرات کارشناسان شهر سازی دانشگاه به‌شهرداری‌و پیرزاده درمورد نقشه ها و برنامه‌های صاحبان صنایع‌و بازرگانان مطالبی بیان کردند .

پنج گروه کارشناس چینی بایران می‌آیند

بامداد امروز سه نفر از کارشناسان «بامبو» بافی که‌از جمهوری خلق چین بایران آمده بودند در ملاقاتی باوزیر تعاون وامور روستاها پایان برنامه کار خودرا اعلام‌کردند.

بدنبال پایان کار این کارشناسان ، اعلام شد که‌پنج گروه دیگر از کارشناسان جمهوری‌خلق‌چین برای‌آموزش کارهای دستی در روستاها بایران وارد خواهند شد .

کارشناسان چینی در مدت یکسال اقامت در ایران در شرکت‌سهامی‌زراعی «ورديش» گیلان طرز بکار بردن نی و بامبو را در ساختن وسائل زندگی به روستائیان آموزش دادند.

سخنرانی پرفسور شارل‌مرازه

بامداد امروز آقای پرفسور شارل‌مرازه رئیس انستیتو مطالعه توسعه اقتصادی و اجتماعی پاریس که به دعوت دانشگاه تهران به ایران آمده است ، با دکتر نهاوندی رئیس دانشگاه تهران ملاقات کرد . وی در طی اقامت خود ، در مرکز مطالعات عالی بین‌المللی دانشگاه تهران تحت عنوان «مسائل تمدنی و استعداد ایران» سخنرانی خواهد داشت .

پرداخت ۹۳۲ میلیون خسارت

بیمه ایران امروز اعلام کرد : در شش ماهه اول سال جاری بیش از ۹۳۲ میلیون ریال ، خسارت‌انواع بیمه را در سراسر کشور پرداخت کرده است. میزان خسارت پرداختی بیمه‌ایران در ۶ ماهه اول سال‌گذشته ۶۷۵ میلیون ریال بوده است .

سخنرانی درباره انتقال خون

در جلسه هفتگی روتاری مرکز که ظهر فردادر پارک‌هتل تشکیل میشود، آقای دکتر فریدون علاء مدیرعامل‌سازمان ملی انتقال خون ایران‌پیرامون اهمیت انتقال خون درجامعه امروز سخنرانی میکند.

دوره برای تدریس و اداره مدارس نمونه

برای تدریس‌و اداره‌مدارس نمونه در سطوح ابتدائی و راهنمائی متوسطه جامع که باهمکاری یونسکو از سال آینده تحصیلی در بعضی از مراکز استانها تاسیس میشود، عده‌ای از معلمان به دوره های کار آموزی و باز آموزی پذیرفته میشوند.

شرایط پذیرفته شدن دراین دوره ها به ادارات آموزش‌و پرورش اعلام شده است.

حداکثرسن برای داوطلبان احراز پست های مدیریت ۴۰ سال و برای احراز پست های آموزشی ۳۰ سال خواهد بود.

نان بولکی کم است

مصرف نان بولکی در تهران بعلت اجرای طرح تغذیه رایگان‌در مدارس افزایش یافته است اما به میزان تقاضا به بازار عرضه‌نمی‌شود . مصرف کنندگان می گویند در نتیجه پیش آمد این وضع ، تولید کنندگان‌از وزن نانهاکاسته‌اند.

در این مورد امروز شرکت تعاونی نانوایان هم اعلام کرد که کمبودنان بولکی محسوس است برای تامین نان مصرفی اقدامبه خرید و نصب کارخانه تولید نان بولکی شده است.

شرکت چین در فستیوال تهران

امروز اعلام شد برای‌اولین بار جمهوری خلق چین در فستیوال بین‌المللی فیلم تهران که ازسوم تا چهاردهم آذرماه در تهران برگزارمی‌شود شرکت خواهد کرد .

فیلم های این کشور در چشم‌انداز سینمای اسیا شرکت داده میشود .

تشییع جنازه مرحوم داروگر

پیش از ظهر امروز ، مراسم‌تشییع جنازه شادروان فریدون داروگر بنیانگذار صنعت‌لوازم‌بهداشتی‌درایران، با حضور جمعی از معاریف در بهشت زهرا انجام شدو جنازه با انتقال به امامزاده عبداله،در مقبره خانوادگی آنمرحوم دفن گردید .

کارکنگره معماری تمام شد

دومین کنگره بین‌المللی معماری ایران امروز بکار خود خاتمه داد و کار تهیه قطعنامه را آغاز کرد .

در این کنگره ۴۱ نفر از برجسته ترین معماران جهان در کنار بیش از یکصد معمار ایرانی موضوع نقش معماری وشهر سازی در کشور های در حال صنعتی شدن‌رامورد بررسی قراردادند .

اعضای خارجی کنگره ظرف امشب و فردا راهی کشور های خودخو اهندشد. در مورد شرکت کنندگان در کنگره و عقاید آنهارپورتاژی داریم که در صفحه۵ امروز درج شده است .

پیش بینی هوا

آسمان سواحل دریای مازندران قسمتی ابری است که در استان گیلان ابری همراه بابارندگی میشود .

حداکثر درجه حرارت تهران نسبت بروز گذشته‌یک درجه کاهش خواهد یافت . گرمترین نقاط ایرانشهر ، آغاجاری ، بندر ماهشهر و دزفول با حداکثر ۴۰ درجه وخنک ترین نقطه همدان با حداقل ۵ درجه بالای صفر حداکثردرجه حرارت تهران ۲۹ وحداقل آن ۱۵ درجه بوده است .

بین تهران ـ امامزاده‌داود راه‌اتومبیل روساخته‌میشود

در آخرین جلسه انجمن شهرستان تهران اعلام شد که تهران ازطریق یک راه‌اتومبیل روبه امامزاده داودمتصل‌می ـ شود . درهمین جلسه‌نمایندگان درخواست کردندعده نمایندگان انجمن های شهر و شهرستان افزایش یابد و در محلات خارج ازمحدوده ساختن‌حمام، مدرسه ، بیمارستان ، پارک و تاسیسات عمومی آزاد اعلام شود .

روسای انجمن های شهر ، شهرستان و انجمن های‌محلی تهران‌دیروز یک جلسه‌مشترک در محل حزب ایران نوین تشکیل دادند . در این جلسه درخواست شدکه ضمن اصلاح مواد قانون انتخابات انجمن های شهر و شهرستان ، در برابر هر صد هزار نفر جمعیت یک نماینده برای انجمن های شهر و شهرستان تهران‌انتخاب شود . اگر این پیشنهاد عملی شود تعدادنمایندگان انجمن‌ها افزایش خواهد یافت .

مظفر زنگنه رئیس انجمن شهرستان اعلام‌کردکه‌ساختمان راه امامزاده داود بزودی با نظارت انجمن شهرستان آغاز خواهد شد . او گفت :

انجمن‌شهرستان از قاطرچیها و چهار پا داران این راه که در این مسیرمسافربری میکنند، آمارگیری کرده و پس از ساختمان راه‌امتیاز مسافربری امامزاده به این افراد تفویض خواهد شد .

رئیس انجمن شهرستان‌سپس پیشنهاد کرد در محلات

معماران ازدنیای فردا سخن میگویند:

• یك معمار می‌خواهد شهری بسازد که خیابان و کوچه نداشته باشد

• معمار پیر آمریکائی برای دفاع از طرح‌خود ۵۵ ساعت سخنرانی کرد! در آینده شهرهای قابل حمل و نقل ساخته میشود!

• معماران ژاپنی روی آب شهر می سازند

سقف خانه شما حیاط منزل من خواهد بود!

در شهرهای آینده طی چند دقیقه‌و بوسیله‌آسانسورهای‌سریع‌ازاتاق خوابتان به بیابان خواهید رفت

گزارش از : همایون فروزان

اگر برای انسان دو قرن پیش، تمائی از شهر ها و اجتماعات امروزی تصویر میشد ، باور این مطلب که نوه های او در شهر هایی زندگی‌خواهند کردکه‌عمارات چند ده‌اشکوبه‌ای دارد و در خیابان هایش انبوه آدمیان‌درمیان صد ها هزار مرکوب آهنین می‌لولند ، و شب ها ،نه پیه‌سوزها، که میلیون ها چراغ رنگارنگ که از منبعی دوردست نیرو می ـ گیرند ، شهر را چون روزروشن میکنند ، غیر ممکن بود. اماعلیرغم بی‌باوری پدران ما ، شهر هاتغییر چهره داده‌اند و بصورتی‌درآمدند که ما امروز می بینیم و حیرت‌هم نمی کنیم .

اما آیا در ده یا پنجاه یاصد سال آینده شهرنشینی درجهان همین شکل کنونی را خواهد داشت یا زندگی بشر دستخوش تحولات تازه‌ای میشود ؟

میانه روها معتقدند تحولی آرام ، تغییراتی تازه را در شکل شهر ها و محل زندگی بشرموجد خواهد شد،اماتندروها مخصوصا معماران پیشرو و صاحب نام . از شهر های آینده ، تصویری ترسیم می کنند که برای ماهمانقدر حیرت آور است که تصویر شکل شهر های‌امروزین برای پدربزرگ های ما :تصویرشهر های‌زیرآبی، شهر های متحرک و قابل انتقال وعجیب و غریب ...

سازندگان فردا ..

دنیای فردا ، جامعه‌فردا و شهر های فردا نیازمند یک دگرگونی بنیادی و اساسی است و آنچه بشر امروز به آن مباهات‌میکند ، برای نسل فردا ، پدیده های بی‌اعتباری است .

هیچکس نمی‌داند جهان‌فرداچه شکل و نمائی خواهد داشت ...

هیچکس نمی تواند با قاطعیت از محتوای تحولات جهان‌آینده یاحداقل جهان سال ۲۰۰۰ سخن گوید . آیا میتوان برای آن دنیا فکر کرد و طرح نقشه ریخت ؟ آنچه در تسریع و شتاب‌تحولات آینده نقش اساسی دارد ، این است که صنعت و تکنیک به مبداء جهش های پیاپی خود رسیده است .ازسوی دیگر جمعیت‌جهان نیز سرسام‌آور بسوی فزونی و تراکم پیش‌میرود.در هیچ‌دوره‌ای از تاریخ بشر ، جمعیت جهان به مرزمیلیارد نرسیده بود که امروز به ۳٫۵ میلیارد رسیده است .

تصویری که در این زمینه از جهان آینده پیش رو داریم در حقیقت یک هشدار است : این جمعیت ، سرانجام به مرزغیرقابل تحمل و انفجارآمیز خودخواهد رسید .رقمی که کارشناسان برای جمعیت سال ۲۰۰۰ پیش بینی می کنند ، چیزی است در حد ۶٫۵تا ۶٫۷ میلیاردنفر.و در چنان‌روزی آیا می‌توان جائی ، حداقل برای استراحت وخواب جمعیتی در مرز ۷ میلیاردنفر بر روی نقاط قابل سکونت کره خاکی فراهم آورد ؟

دانشمندان دنیای آینده

هم اکنون در چهار گوشه‌دنیا، مهندسان و شهر سازان و معماران بسیار برجسته‌ای وجود دارند که چنین برداشت ها و تصوراتی را از جهان آینده ، بعید نمی دانند سهل است ، انرا امری حتمی و الزامی بشمار می اورند . ساندی ، تانگه ، استرلینگ ، فولر ، کاندار ، سولری و کسان دیگر ، از این دسته‌اند. کسانی همچون ژول ورن که‌او را بحق باید دانشمند برجسته متعلق به قرن بعد از خود ـ قرن بیستم ـ به حساب‌آورد، دانشمندان دنیای آینده‌هستند.

اینان هر کدام در زمینه شهر های دنیای سال ۲۰۰۰ و بعداز از آن ، فکر و اندیشه وطرحی خاص دارند اندیشه ها وطرح هائی که هم چون طرح های ژول ورن، هم جالبو تخیلی‌اند و هم بااندیشه های دقیق تر ، بسیار محتمل می نمایند .

اینان هم اکنون در شیراز ـ تخت جمشید ـ گرد هم‌آمده‌اند. ۴۱معمار ، فیلسوف ودانشمند برجسته جهان همراه با یکصد معمار نامی ایران در دومین کنگره بین‌المللی ایران که در هتل داریوش برگزار می گردد با هم تبادل نظرمی‌کنند وطرحی را که برای جهان بسیارمتحول و بسیار مدرن اینده ریخته‌اند، باز می گویند .

پای صحبت آنها می ـ نشینیم :

آپارتمان های‌دهها هزار نفره !

پائوسولری ، در میان‌طراحان شهر های آینده جهان یک نام بزرگ است . یک ایتالیائی لاغراندام‌باچهره‌ای استخوانی، بسیار فروتن و بی افاده و قدری هم درویش مسلک . می گوید :

ـ دنیای ما بسیار شلوغ‌شده و تمدن بلای جان‌بشر گردیده است . اولین فکر برای آینده بشر این است که باید او را از این سرگردانی و شلوغی که گرفتار آنست نجات‌داد .

سولری با قاطعیت می‌افزاید:

ـ بزرگ شهر های امروز خوشبختی اور نیستند ، باید این شهرها را بکلی درهم ریخت و شهر های دیگری با حجم و شکل و قامت متفاوت وجود آورد .

سولری با فروتنی خاص خود ادامه میدهد :

ـ باید برای زندگی بشر آینده طرح دیگری ریخت که با خلق و خوی و فکر واندیشه و احساسات شخصی که در کنار ۷ میلیارد و ۸ میلیارد همنوع خود زندگی می کند ، متناسب باشد . دنیای آینده بسیار شلوغ تر و پرصداتراز دنیای امروز خواهد بود . این شلوغی و سر و صدا آنقدرزیاد است که ابدا نباید آنرا با شلوغی امروز قیاس کرد . ۷ میلیارد نفر در اوائل قرن بیست و یکم در کنار هم زندگی می کنند .اینها را باید درساختمان هائی جا داد که هر کدام دهها هزار نفر ظرفیت داشته باشد ، اگر می خواهید اسم این ساختمان ها را آپارتمان بگذارید ، مختارید ، اما مطمئن باشید که دنیای آینده نیاز به آپارتمان های امروزی نخواهد داشت که طبقات آن رویهم چیده شده و سر بفلک کشیده باشند .

طرحی که من ارائه میدهم از ساختمان‌هائی درست شده که همچون قوطی های‌متعدد کبریت، پس‌وپیش رویهم قرار گرفته‌اند و پشت‌بام خانه بائینی ، حیاط طبقه بالائی است. باین ترتیب است‌که میتوان مردم یکشهر چندمیلیونی رافقط در چند ده ساختمان ازاین دست سکنی داد .

این طرح شهری است که‌ژاپنی‌ها می‌خواهند برروی خلیج‌توکیوبسازندشهری که پایه هایش برآب استوار است

ترافیك شهر های سال ۲۰۰۰

سولری از ترافیک شهری که طرح آنرا می‌ریزد غافل نیست . کسیکه در شهر سولری زندگی میکند فقط بایک آسانسور ازشهر خارج میشود و چند دقیقه بعد، از فضای شهر نیز دور خواهد شد.دراین شهر ، نه‌ترافیکی‌مزاحم است و نه‌هیاهو وسرو صدائی.

معمار برجسته ایتالیائی که حتی بداطوی لباس خود نیز توجه ندارد و از ۳۱ سال پیش جلای وطن کرده، درایالت آریزونای آمریکا زندگی می‌کند . ازوسائل تفریح و راحت مردم شهر آینده نیز غافل نیست . در شهرسولری، همه نوع وسائل تفریح‌وسرگرمی واحتیاجات دیگر همچون سینما ، سالن های ورزشی ، مغازه ها ، بیمارستان‌ها، ادارات ومراکز کار پیش‌بینی شده است ، وهمه‌کارها هم در محدوده شهر ودرفواصل کمی صورت میگیرد . دیگر نیازی نیست که همه مردم برای هر کاری بکوچه و خیابان بریزند وبا سرو صدا وهیاهو واجتماع خود شهر را شلوغ وسرسام‌زده کنند.

سولری به طبیعت ارج بسیار می‌گذارد و عاشق‌آن است و به همین جهت در حالیکه فضای‌باز شهر سرسبز و پرگل وگیاه‌است، در عین حال بسیاری از مظاهر طبیعت درآن دست نخورده باقی خواهد ماند.

سولری درصحرای آریزوناخانه هائی برروی زمین و زیر آن ساخته که هم‌اکنون خود و شاگردانش و گروهی‌ازمردم‌عادی درآن زندگی می‌کنند . جدا از این خانه ها، سولری باهمکاری شاگردانی که شیفته فروتنی و خلاقیت فکری استاد هستند ، ساختمان اولین نمونه‌طرح‌انقلابی خود را آغاز کرده است که‌پس‌از اتمام، سه هزار نفر درآن زندگی خواهند کرد .

برنامه واحد برای جهان

باغ می‌نیستر فولر نیز درارائه طرح های انقلابی برای جهان انقلابی فردا یک نام بزرگ‌است. او که معماری است بسیارمعروف، در سخنوری نیز یک استادچیره دست بشمار میرود . وقتی فولر آغاز سخن میکند هیچ کس‌نمی‌داند سخنرانی استاد هفتاد ساله آمریکائی چند ساعت دیگر تمام خواهد شد .

فولر باوجودیکه بسیار پیر و سالخورده مینماید ، هروقت پشت میکروفون میرود باحرارت یک لیدر جوان یک حزب افراطی ، وهمیشه بیش از ٤تا ٥ ساعت صحبت می‌کند.در حالیکه طولانی ترین سخنرانی او دریکی ازمجامع علمی ۵۵ ساعت هم بدرازاکشیده است !

فولر ، جدا از سخنرانی های پرجاذبه‌و طولانیش ، باساختمان گنبدها به شهرت جهانی رسید ، گنبدهائی که در دنیای خارج ، «ژئودزیک» نام گرفته است و با ساده ترین مصالح ، دربزرگترین فضای ممکن ساخته میشود وهوا درآن تحت کنترل کامل قراردارد و کاملا یکنواخت است.

طرح های فیلسوف و معمار پیر آمریکائی در قطب شمال وجنوب، آزمایش بسیار امیدوار کننده‌ای پس داده‌اند که در مقابل طوفان وسرمای طاقت فرسای قطب ها کاملا مقاومند.

از خصوصیات ساختمان های فولر ، قابلیت‌انتقال آنها ازنقطه‌ای به‌نقطه دیگر است .همه چیز به اختیار باز می‌شود و بعد ،مجددا رویهم سوار میگردد . بعبارت دیگر ، «هست»، نیست میشود و «نیست» مجددا شکل می‌گیرد و بحالت نخست بازمیگردد.

فولر می‌گوید : قرن بیست و یکم ،قرن تحرک و جابجا شدن هاست واین ساختمانها براساس همین خصوصیت طرح ریزی شده است .

فولر می‌افزاید : آنچه برروی کره زمین ،در دل آن و درفضای خارج آن قرار دارد ، نامحدود نیست ،تنها در استفاده ازمواهب و داده‌های‌سخاوتمندانه طبیعت‌باید صرفه‌جو بود،اگر میخواهیم‌برای نسل های آینده بشر میراثی بجا بگذاریم ، هیچ میراثی مطمئن‌تر وقابل استفاده‌تر از طبیعت سالم ودست نخورده نیست . باقبول چنین فلسفه‌ای ، باید برای‌جهان یک برنامه واحد تنظیم کرد . باید همه کشورها و همه‌جهانیان در چهارچوب یک طرح جامع جهانی قرار گیرند و همه آنها به نحوی از طبیعت استفاده کنند که کمبود های یکدیگر را جبران سازند ، تاحد اکثر صرفه‌جوئی در مصرف اعمال شود . عدم رعایت اصل صرفه‌جوئی تجاوزبه طبیعت است واین در ضمن‌تجاوز به نسل های آینده بشری است.

سخنران پرحرف آمریکائی ، درکنگره بین‌المللی معماری تهران یکی از فشرده‌ترین و کوتاهترین سخنرانیهای خود را باتاکید بر جلوگیری از تجاوز به طبیعت بپایان رساند . وقتی آخرین جمله استاد بپایان‌میرسید ، فقط یکساعت و چند دقیقه از آغاز سخنرانی او گذشته بود ! فولر، یکی از انقلابی‌ترین معماران و دانشمندان جهان است و برای آینده شهر های جهان، هدف های دور ودرازی درسردارد . او میخواهدتمام شهر نیویورک را در زیر یک سقف ببرد ، هوایش را کنترل کند، بارانها و برف های مزاحم راخنثی کند ، از نیویورک صنعتی و پردود وپر سروصدا یک شهر بسیار آرام و بسیار سرسبز و خرم و پر نشاط بسازد .

شهری برروی آب

« کنزوتانگه » معمار مشهور ژاپنی نیز یکی از معماران بزرگ جهان است . وی قدوتوارهای همچون اکثر ژاپنی‌ها کوچک و جمع وجور دارد.ازخصوصیاتش ابروهای پرپشتی است که توجه انسان را بخود جلب میکند .

پائوسولر :

فولر

تانگه‌باهمسرش به تخت‌جمشید آمده است ودر همین مدت کوتاه به مظاهر معماری ایران توجه زیادی پیدا کرده است .

تانگه‌کارهای زیادی ارائه داده که از جمله آنها باید به طرحی که برای ساختن شهری برروی خلیج‌توکیو یعنی بر روی آبتهیه کرده است اشاره کرد .

این شهر درصورت لزوم قابل انتقال است و میتوان آنرا باز کرد و در محل دیگری برروی هم سوار کرد .

وی همانند شهری که طرحش را ارائه داده معتقد است که هنگام خلق هنرمعماری بایدطرحی بوجود آورد که قابل انتقال باشد ،هیچگاه نباید ساختمانی ساخت که مدتی بعد قابل استفاده نباشد . اگر قرار است خیابانی در محل خانه شما کشیده شود، آیا بهتر نیست که این خیابان‌به انهدام و خرابی خانه شما نیانجامد و شما بتوانید آنرا در محل دیگری دوباره برپا کنید و ودر همان محیطی که‌به‌آن عادت کرده‌اید و ماهها و سالها در آن زندگی میکنید به زندگی خود ادامه دهید ؟

تانگه از پایه‌گذاران معماری بدون جهان است‌وطرح مجموعه المپیک ژاپن از شاهکار های او است .

کسب علم ودانش پایه معرفت و پس انداز زیربنای اقتصاد استوار شماست

صندوق پس انداز بانک ملی ایران

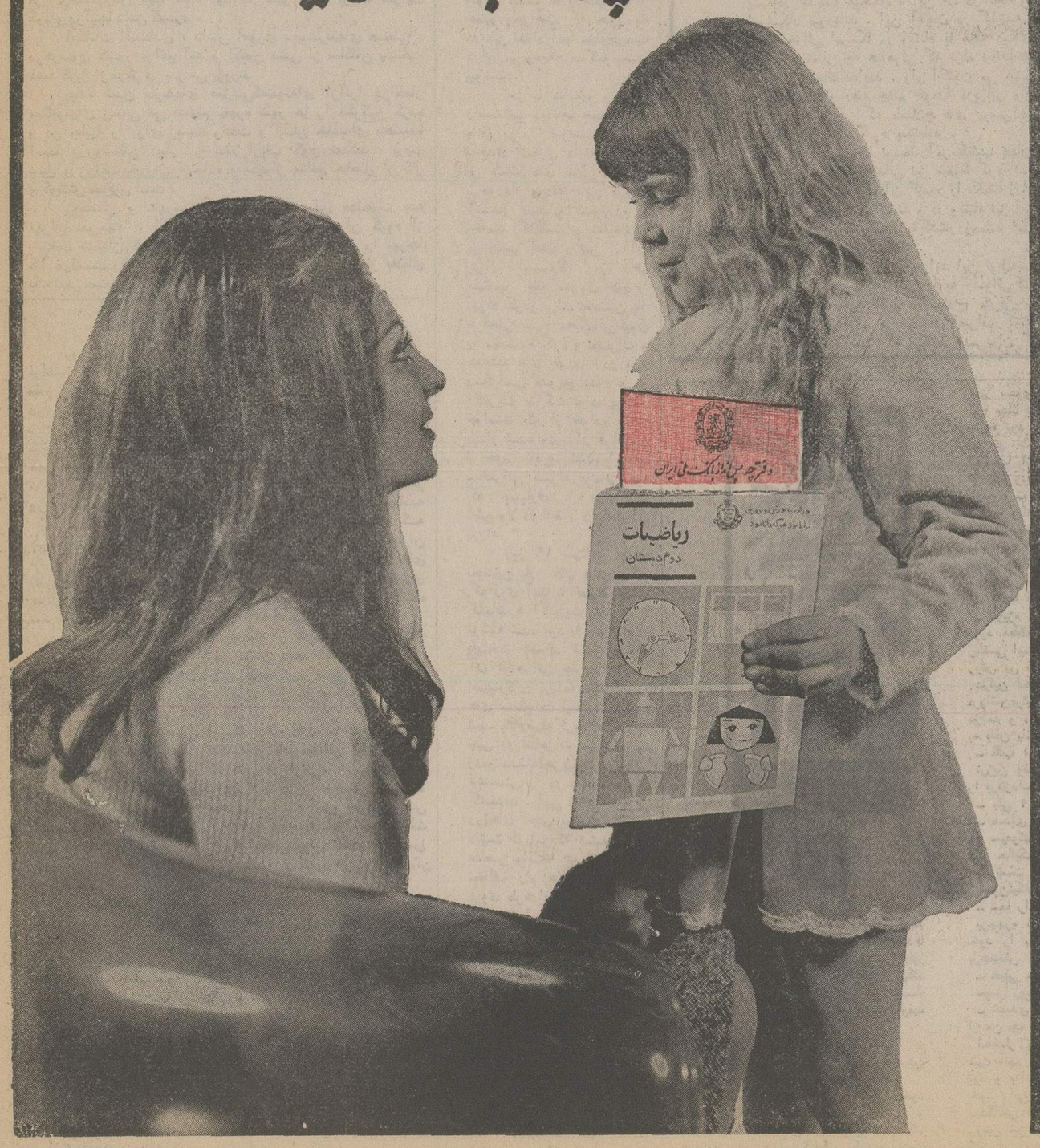

سایه
علی دشتی
چاپ چهارم
مجموعه‌ای از مقالات نویسندهٔ نامداری که افق دیدگاهش بی انتهاست.
مؤسسه انتشارات امیرکبیر

آگهی شرکت سهامی خاص آگری کانسالت ایران‌ثبت شده بشماره ۱۸۰۸۷

برابر صورتجلسه هیئت مدیره شرکت سهامی خاص‌آگری‌کانسالت ایران مورخ ۵۳٫۶٫۲ کلیه اسناد ومدارک تعهدآور شرکت از قبیل چکها ـ سفته ها ـ بروات باید بامضای تنهای آقای فرخ سرمد تهرانی مدیر عامل شرکت رسیده وممهور به مهر شرکت باشد . ولی کلیه قراردادهای شرکت‌باید بامضای متفق مدیر عامل ویکی‌از آقایان پرویز یگانگی‌ـ ایرج‌هدایت وبیورن آلم کویست (اعضای هیئت‌مدیره شرکت) رسیده‌وممهور بمهر شرکت باشد .

م‌الف ۱۳۱۸۱

مدیر کل اداره ثبت شرکت ها و مالکیت صنعتی . حمید جمشیدی

آگهی انتخاب بازرس ، تصویب ترازنامه و تعیین روزنامه روفیتال (شرکت سهامی خاص)ثبت شده بشماره ۱۶۹۳۱

برابر صورتجلسه مورخ۵۳٫۴٫۱۵ مجمع عمومی عادی سالیانه‌شرکت مذکور آقای مهندس سعید کمپانی بسمت بازرس اصلی و خانم‌فائزه گلشن بسمت بازرس علی‌البدل برای مدت یکسال انتخاب شدند ترازنامه سال ۱۳۵۲شرکت‌تصویب وروزنامه اطلاعات جهت درج آگهی های شرکت تعیین شد.

م‌الف ۱۳۱۸۲

مدیر کل اداره ثبت شرکت ها و مالکیت صنعتی . حمید جمشیدی

آگهی استخدام سرپرست انبار

جمعیت شیرو خورشید سرخ کاشان برای سرپرستی انبار های خود یکنفر متخصص امور انبارداری با حداقل سه سال سابقه کار آشنا به سیستم کارتکس با حقوق‌مکفی‌استخدام مینماید، از متقاضیان خواهشمند است در خواست خودرا شامل گواهی تحصیلی و سابقه‌اشتغال‌و پیشنهاد شرایط استخدام با ذکر آدرس و شماره تلفن تا تاریخ۱۵ مهرماه جاری بدفتر جمعیت واقع در خیابان بابا افضل کاشان ارسال نمایند .

مدیرعامل جمعیت شیرو خورشید سرخ‌کاشان حسین ارباب سلیمانی

جمعیت شیروخورشید سرخ‌اصفهان

آگهی برای پذیرش دانشجو

جمعیت شیرو خورشید سرخ اصفهان برای دوره های مدرسه عالی مربی مامائی در سطح آموزشی لیسانس که جمعا ۱۴۰ واحد درسی میباشد تعداد ۳۰نفر دانشجو بطورشبانه روزی باشرایط زیر میپذیرد:

۱ـ داشتن سن بین ۱۸تا۲۵ سال .
۳ـ داشتن دیپلم طبیعی یاریاضی
۳ـ مجرد بودن
۴ـداشتن سلامت جسمی وروحی
۵ـ آشنائی به زبان‌انگلیسی.

مدارك لازم برای ثبت نام:

۱ـ فتوکپی مدرك تحصیلی
۲ـ فتوکپی برگ‌اول ودوم شناسنامه عکس‌دار.
۳ـ اصل برگ معافیت‌دائم «غیرپزشکی» یا خاتمه خدمت «برای دیپلمه های قبل از شهریور ۱۳۵۳».
۴ـ عکس ۴×۶چهار قطعه.

مواد امتحانی

امتحان جمعیت شیرو خورشید سرخ در سه مرحله زیرانجام میگیرد.
۱ـ آزمایشات طبی توسط پزشك جمعیت شیرو خورشید سرخ‌اصفهان .
۲ـ مصاحبه.
۳ـ امتحان کتبی شامل:
معلومات عمومی زبان فارسی ، زبان انگلیسی ، فیزیك و شیمی ، علوم طبیعی .

شرایط اختصاصی:

۱ـ درصورت قبول‌شدن درکلیه‌امتحانات ورودی.
داوطلب‌باید تعهدنامه‌ای بسپارد که پس از دوران تحصیل بمدت چهار سال در هر نقطه‌ای که تعیین شده با دریافت حقوق کامل خدمت نماید.
۲ـمد تتحصیل بمدت چهار سال شبانه روزی طبق برنامه و ضوابطی که وزارت علوم و آموزش عالی ابلاغ‌خواهدکرد میباشد و از دانشجویان دراین‌مدت هیچگونه شهریه‌ای دریافت نمیگردد ،ضمنا دانشجویان در این مدت از مزایای‌زندگی اجتماعی‌ودرمانی‌رایگان برخوردار خواهندبود.
۳ـمدرك تحصیلی دوران آموزش مقرر لیسانس رشته مربی مامائی خواهد بود.

تاریخ ثبت نام :

داوطلبین میتوانند برای ثبت‌نام شخصا ویا مدارك خودرا تاتاریخ۵۳٫۷٫۲۵ به جمعیت شیرو خورشید سرخ اصفهان بولوار آئینه‌خانه ارسال دارند.
تاریخ دریافت کارت ورودی ساعت ۸صبح روز ۵۳٫۷٫۲۷ بوده‌وامتحان درتاریخ۵۳٫۷٫۲۹ ساعت ۸ صبح‌در محل جمعیت شیرو خورشید سرخ اصفهان برگزار خواهد شد.

تذکر :

توجه علاقمندان را معطوف میدارد که قبل از گذشت‌زمان قانونی معرفی برای خدمت سپاهی اقدام به‌ثبت‌نام نمایند. آ ـ ۹۳۶۶۸

اطلاعات
سال چهل و نهم
بنیانگذار : عباس مسعودی
صاحب‌امتیاز ومدیر : فرهاد مسعودی
سردبیر : احمد شهیدی
محل اداره : خیابان خیام . ساختمان اطلاعات . تهران
تلفن : ۳۱۱۰۷۱ تا ۳۱۱۰۷۹
تلکس : ۲۳۳۶ ـ تلگرافی : اطلاعات ـ تهران

این، قضاوت دنیاست

دنیا ، بیانات شاهنشاه ایران را در کلوب ملی مطبوعات استرالیا ، بعنوان یک نظریه صریح و منطقی و حائز اهمیت تلقی‌کردو این درخور مصاحبه مهمی است‌که‌از وسعت‌اطلاعات و اصابت نظر شاهنشاه نسبت به مسائل بین‌المللی حکایت داشت. رویروشدن باانبوه روزنامه‌نگاران در باشگاههای مطبوعاتی برای مجربترین و کهنه‌کار ترین سیاستمداران نیز دلهره‌آور است . زیرا مصاحبه کننده ناگهان با رگباری ازسئوالات‌مختلف روبرو میشود که دهها روزنامه‌نگار با نیت به دست آوردن یک پاسخ جنجال برانگیزقبلادرذهن خود مهیا کرده‌اند . کشانیدن بحث به موضوعات حساس ، از «شگرد» های کار مطبوعاتی است که روزنامه‌نویس صرفنظر از زرنگی ذاتی ، درس آنرا میخواند و حرفه اوست . حال آنکه مصاحبه کننده به دلیل محظورات فراوان ، ناچار است همه جوانب را بسنجد و روی هرکلمه از پاسخهای خود تامل کند . ازینروبسیار اتفاق افتاده است‌که‌شخصیت های برجسته و رهبران و زمامداران قدرتمند جهان در کنفرانسهای مطبوعاتی ،سخن گفته‌اندوهمان سخن‌برایشان اسباب دردسر شده است .

شاهنشاه ایران یکی از معدود شخصیت های دنیای امروزند که مصاحبه های بزرگ مطبوعاتی را در حساسترین شرایط به‌راحتی و آرامی برگزار میکنند و از عهده پاسخ گفتن به سئوالات مختلف‌برمی‌آیند . بی‌آنکه جوابهای‌دوپهلو وکشدار و مبهم را به کمک بگیرند . این احاطه و تبحر و نکته‌سنجی شاهنشاه ایران در جریان مصاحبه مطبوعاتی اخیر ، برای روزنامه نگاران استرالیا و نمایندگان خبرگزاریها و مطبوعات معتبر بین‌المللی آنقدر جالب توجه‌وهیجان انگیز بود که چندین بار سخنان ایشان را با کف زدن و ابراز احساسات قطع کردند.

درمحافل سیاسی و اقتصادی‌جهان نیز بخصوص آن قسمت از سخنان شاهنشاه که بعنوان پاسخ به اطلاعات اخیر رئیس جمهوری و وزیر امور خارجه امریکا اظهار فرمودند ، با حسن‌قبول و اهمیت فراوان تلقی‌شد . به دلیل آنکه در عین استحکام و صراحت،از منطق قوی برخوردار بود، و پیشنهادی بهمراه داشت که ناظران ، آنرا «مهمترین پیشنهاد» درزمینه قیمت نفت و تورم جهانی نامیده‌اند و طبق گزارشهای‌واصله، از طرف مراجع ذیصلاحیت در جهان غرب با دقت بسیار مورد مطالعه قرار گرفته است .

شاهنشاه ، آنجا که اظهارات دیگران رنگ تبعید دارد ، به صراحت پاسخ میدهند : «هیچکس نمیتواند عقیده خود به ما دیکته کند و یا مشت خود را بطرف ما گره کند ، زیرا ما نیز متقابلا این کار را خواهیم کرد .» ولی ، در اظهار این مطلب نیز لحظه‌ئی درنگ نمیکنند که : «ما میتوانیم آمریکا را نادیده بگیریم ... دوستی ما با امریکا بعلت وضع خاص دنیایی که درآن زندگی میکنیم ، مطلقا جنبه حیاتی دارد» . آنگاه با یکرشته دلایل منکی به‌ارقام‌و آمار ، استدلال میفرمایند که افزایش قیمت نفت ، موجب تورم جهانی نبوده بلکه خوداز عوارض و نتایج تورم است . بااینحال «ایران آمادگی دارد که مذاکرات جدی» را برای تثبیت قیمت نفت بشرط تثبیت قیمت ۲۰ تا ۳۰ قلم کالا با کشور های صنعتی غرب آغاز کند .»

در جاذبه گریز از مرکز

به گواهی آمار مهاجرت شهرستانیها به تهران کاهش یافته است و این نشانه بهبود یافتن از بیماری «تهران زدگی» است . روزگاری همه عناصر تمدن شهری درتهران جمع بود . دانشگاهها ، دبیرستانهای نمونه ، ادارات مهم ، شرکت های بزرگ ، کارخانه ها همه در تهران بود و هرکسی بهوای دانش‌و مال و شهرت راهی تهران میشد و درجاذبه این‌شهر گرفتار می‌آمد تاآنجا که این مهاجرت روستا ها را بی‌کشاورز و شهر ها را خالی از مردمان کاری و کوشا کرد .

دولت باطرح سیاست عدم تمرکز ، بسیاری از ادارات مهم و مراکز تجارتی و حتی کارخانه های مهم را به خارج از تهران منتقل کرد ، در مراکز استان و بسیاری از شهر ها، دانشگاه ساخته شد وسائل رفاه و مراکز آموزش تفریحی تجاری در استانهای مختلف مستقر گردید و تفاوت فاحش مدنی که بین تهران و سایر شهرستانها بود بتدریج کمرنگ شد . چنانکه‌بندرعباس از یک بندرمتروک بصورت یک مرکز تجاری مهم درآمد شیراز قطب فرهنگی شد ، اصفهان مرکز کسب و کار و تبریز و اراک پایگاه صنایع ماشینی گردید . بدینگونه شهرستانیها که آرامش توام با رفاه را درزادگاه خود دیدند رنج مهاجرت به تهران آکنده از جمعیت وتنگ نفس گرفته را بخود هموار نکردند . رفاهی که درپایتخت برا ی‌همشهریان مهیا شده بود به شهر های بزرگ سرایت کرد و درآنجا دامن گسترد .

امکانات اقتصادی ، دانش آموزی ، پیشرفتهای صنعتی ، درهرسوی کشور فراهم آمد و اکنون نیمی از ساکنان پایتخت قصد گریز از مرکز در سر می پرورند .

پیاده شدن طرحهای عمرانی‌که‌نمونه‌ای ازآنرا دراخبار مسافرتهای رسمی می شنویم چهره شهر ها را دگرگون کرده و آن جایها را برای زیست راحت و آسان جاذبه‌ای بخشیده است . روستائی دیگر از ستم ارباب کوچ نمیکند برسر نسق و زراعت خویش ایستاده و نگهبان منافع حاصل از کار و کوشش خویش است .

روستائی و شهرستانی دیگر دلیلی برای مهاجرت به تهران نمی‌بینند ، اکنون هنگام آن رسیده که آن گروه از پایتخت نشینان که میتوانند دامنه کسب و کارشان را بهرجا که خواستند بکشانند ، به شهرستانها روی آورند و از بلایای یک شهر صنعتی شده امان یابند .

کنفرانس نفتی کمپ‌دیوید

روز شنبه وزیران خارجه و دارائی امریکا ، ژاپن ، فرانسه ، آلمان غربی و انگلستان دراستراحتگاه کوهستانی مقام ریاست جمهوری آمریکا در کمپ دیوید اجتماع کردند تا دراین باره که چگونه میتوان از مخارج تامین نفت وارداتی برای کشور های صنعتی مصرف کننده نفت کاست مشورت کنند . این کنفرانس که طبق گفته منابع رسمی واشنگتن صرفا جنبه مشورتی داشته و قرار بوده است درآن هیچ نوع تصمیمی گرفته نشود به ابتکار و دعوت هنری‌کی‌سینجر وزیر خارجه امریکا برپا شد . گزارش هائی که درآستانه کنفرانس‌انتشار یافت وسیما حکایت از این داشت که کی‌سینجر پیشنهاد های بکری برای مقابله با تورم و بحران نفتی دارد و از جمله دراین مورد نیز به باندازه درآمد های نفتی ممالک تولید کننده نفت و یا باصطلاح بانکداران باختری «دلارهای نفتی» باید چگونه میان کشور های مصرف کننده نفت توزیع شود ، نقشه‌ای طراحی کرده است .

دربرابر این اخطار ها بیدرنگ از طرف رهبران ممالک تولید کننده نفت بشدت واکنش نشان داده شد و چون از سخنان فورد و کی‌سینجر بوی تهدید به مشام میرسید حتی برخی از دولت های اروپای‌باختری نیز که متحدین آمریکا در پیمان ناتو بشمار میروند یکه خوردند .

گرچه مقامات رسمی امریکا اعلام کرده‌اند که در پایان کنفرانس کمپ‌دیوید هیچ اعلامیه‌ای که منعکس کننده دقیق نتایج تبادل نظرهای وزیران خارجه و دارائی ۵ کشور باشد انتشار نخواهد یافت ، بسیاری از ناظران سیاسی تردید ندارند که لااقل چند نکته مهم دراین کنفرانس مورد بررسی قرار گرفته است و یکی‌ازاین‌نکات مهم تصمیم اخیر دولت فرانسه دایر برمشخص کردن رقم قطعی پولی است که این کشور در سال ۱۹۷۵ برای خرید نفت از کشور های‌تولیدکننده‌آن خواهد پرداخت .

تصمیم فرانسه احتمالا خواهد توانست سرمشقی برای سایر کشور های صنعتی مصرف کننده انرژی باشد . موضوع توزیع دلار های نفتی در ممالک مصرف کننده نفت نیز باحتمال فراوان یکی‌دیگر از مهمترین موضوعات بحث کنفرانس نفتی کمپ‌دیوید بود است .

هفته گذشته بعنوان پیش درآمد کنفرانس نفتی ۵ کشور بزرگ صنعتی ، جرالدفورد رئیس جمهوری آمریکا و وزیر خارجه‌اش هنری کی‌سینجر در سخنرانیهای جداگانه‌ای به ممالک تولید کننده نفت اخطار کردند که با فشاری آنها برای بالا نگهداشتن قیمت نفت یکفاجعه جهانی بوجود خواهدآورد.

آنچه مسلم است کشور های صنعتی غربی چاره‌ای‌ندارند جز آنکه با تورم و بحران اقتصادی خود مقابله کنند و آنجا که کار مربوط به کشور های تولید کننده نفت میشود بجای هرگونه تهدید دست همکاری بسوی آنها دراز کنند .

پرتغال در آستانه جنگ داخلی است

خیابانهای لیسبون پایتخت پرتغال بار دیگر صحنه تظاهرات گروه های مختلف مردم و رفت و آمد سربازان و تانکها شده است .

بحران سیاسی جدیدی که بار دیگر دامنگیر پرتغال‌شده نتیجه ناراحتی و بهم‌خوردگی شدیدی است که از چند ماه قبل دراین کشور بوجودآمده است .ریشه این بحران را باید در مبارزه و اختلاف نظر شدیدبین عناصر کمونیست، مارکسیست ها، چپ و چپ افراطی از یکسو و سایر احزاب سیاسی و مردم عادی پرتغال از سوی دیگرجستجو کرد.

پس از فرو نشستن هیجان عمومی نخستین روز های کودتای نظامی ۲۵ آوریل که به رژیم دیکتاتوری‌دراسیبون پایان داد موج رقابت گروه های سیاسی بالا گرفت .

نخستین حادثه در سلسله زنجیر حوادث پرتغال‌استعفای «پالماکارلوس » نخست وزیر دولت موقت بود.

«پالماکارلوس » در مقام نخست وزیری درخواست اختیارات وسیع‌تری را کرده بود و لی نظامیان مارکسیست که در کمیسیون هماهنگی سیاسی اکثریت دارند درخواست او را رد کردند . دومین حادثه چند روزبعدروی داد .ژنرال‌اسپینولا ازسرهنگ دوم «ماریومیگوئل»درخواست کرد که کابینه جدیدتشکیل دهد ولی «میگوئل» شایدبه سبب این‌که مرد بسیارمحافظه روی است نتوانست بر اثر مخالفت کمونیست ها دولت جدید را معرفی کند. در این هنگام بود که سرهنگ «واسکوگونکالوس » باارتقاء بدرجه ژنرالی بعنوان نخست وزیر به «ژنرال اسپینولا » تحمیل شد. علاقه مارکسیست ها به ژنرال واسکو برای همه روشن بود ، با انتصاب اوبه نخست وزیری بنظر میرسید که جناح چپ در مبارزه بر رقیبان خود پیروز شده است. از آن پس اوضاع وارد مسیر تازه‌ای شدو جناح راست و حتی افراطیون راست علم طغیان برافراشتند . در این هنگام بود که مانور های دامنه‌داری برای منزوی کردن حزب کمونیست آغاز شد ، کمونیست ها پیوسته توطئه های ارتجاعی را محکوم می‌کردند و طولی نکشید که سوسیالیست ها و بسیاری از جمهوریخواهان که هنوز به درستی تعداد آنها معلوم‌نیست دراین‌مبارزه‌به‌حزب کمونیست پیوستند.

احزاب میانه‌رو و جناح راست نیز دور هم جمع شدند و در برابر کمونیست‌ها صف واحدی تشکیل دادند . آنها از کمک های مالی هنگفتی برخوردار بودند باین ترتیب آتمسفر سیاسی کشور رو به وخامت گذاشت و شایعاتی بر زبانها افتاد و پس از آن ژنرال اسپینولا روز دهم سپتامبر نطق معروف خود را ایراد کردو برای نخستین بار با لحنی بسیار محکم‌اقراطیون را محکوم کرد و نظرات و اندیشه های خودرا در باره دمکراسی تشریح نمود و از اکثریت ساکت مردم پرتغال خواست که از خواب غفلت بیدار شده ودربرابراقراطیون از خود دفاع کنند. این سخنرانی بمنزله فرمانی بود که بسیاری از طرفداران اسپینولا در انتظار دریافت آن بودند.

روز ۱۹ سپتامبر برای نخستین بار اعلان های‌بزرگی که روی آنها با خطوط درشت کلمات « اکثریت ساکت » نوشته شده بود به دیوار های پایتخت الصاق شدو بدنبال آن تظاهراتی بطرفداری از اسپینولا و برنامه نهضت‌نیرو های مسلح در لیسبون انجام شد. بلافاصله‌گروه های‌دست چپی به تظاهرات متقابل‌دست زده‌و مسئله‌تحریکات ارتجاعی فاشیستی را در کشور بمیان کشیدند . این تظاهرات در روزهای اخیر پیوسته ادامه داشت تا این‌که شنبه شب عناصر وابسته به جناح های مخالف راه های پایتخت را بروی طرفداران‌رئیس‌جمهوری که میخواستندبنفع وی دست به تظاهرات بزنند بستند و دولت پس‌از یك جلسه‌فوق ـ العاده که چهار ساعت طول کشید اعلامیه‌ای انتشارداد‌که در آن

گزارش و رویدادهای هنری

برنامه‌های هفتمین جشن‌فرهنگ وهنراعلام شد.

تکنولوژی بدون فرهنگ، ویرانگر است

★ چند جشنواره ، شش نمایشگاه هنر ملی ، دهها برنامه تئاتر وفیلم،چندین کنگره فرهنگی و ایجاد موزه های سیار از برنامه های ویژه امسال است

در جلسه مطبوعاتی که روز گذشته در وزارت فرهنگ وهنر تشکیل شد در باره هدف هفتمین جشن فرهنگ و هنر گفته شد :

«. . . جشن فرهنگ و هنر امسال وظایفی فرهنگی ، با میدان بردی خاص برای خود در نظر گرفته است . ما در روزگار رشد اقتصادی فعالیت فرهنگی را یک ضرورت ناگزیر برای تعدیل زمختی های پیشرفت مادی و عنصر تنظیم کننده آن تلقی می کنیم . ما فرهنگ رابعنوان بارزترین‌نشانه هویت ملی و عاملی بسیار مهم در تقویت وهمبستگی ملی‌می‌دانیم ، مگر نه اینکه دلبستگی و احساس تعلق بیک ملت نیز خود یکی از عناصر سازنده فرهنگ به منزله یک نهاد ملی است ؟ میدانیم که تکنولوژی بدون وجود فرهنگی که همتای آن‌پیش‌رود ویرانگرخواهد بود .

امسال‌جشن‌فرهنگ وهنربرنامه های خودرا بطور گسترده‌تری حتی در دور ترین نقاط روستا های‌کشوربرگزار خواهد کرد و بمنظور هم آهنگی این برنامه ها کمیته هائی براجرای آنها نظارت می کند .

فرهنگ و هنر طی برنامه‌ای که اعلام داشته است علاوه‌بر برگزاری برنامه های سال قبل ، برنامه های جدیدی در آموزش و شناخت بیشترمردم از فرهنگ و هنر ملی و بومی مملکت تدارک دیده است .

برنامه های فرهنگی

خط اصلی هفتمین جشن فرهنگ و هنر همچنان مساله «خانواده و فرهنگ است» و بهمین جهت سمینار خانواده و فرهنگ در زمان برگزاری جشن تشکیل خواهد شد .

ضمنا کنگره تاریخ و فرهنگ ایران ، سمپوزیوم باستان ـ شناسی ، سمینار بررسی‌مسائل آموزش فرهنگ در روستا ها ، برگزاری هفته کتاب در تهران برگزار می شود.

در شهرستان ها نیز جلسات بحث و سخنرانی در باره شاهنامه (مشهد) در باره زبان فارسی (رضائیه) ، شعر خوانی (کرمانشاه) ، وسمینار انجمن های حفظ آثارباستانی (شیراز) ترتیب می یابد .

از اقدامات جدید جشن فرهنگ و هنر اعزام یک موزه سیار در چند خانه فرهنگ روستائی است و در ضمن موزه سنندج ، موزه صبا در خانه صبا گشایش می یابد .

از برنامه های دیگر فرهنگی جشن فرهنگ وهنر روز پوریای ولی است که در تهران و شهرستان ها برگزار خواهد شد .

نمایشگاه‌ها

در زمان برگزاری جشن مثل نمایشگاه زری و مخمل درزاهدان نمایشگاه هنر های ملی در اهواز ، نمایشگاه کار های چوبی‌درسنندج، نمایشگاه ساز های ملی در کرمان ، نمایشگاه گلیم در شیراز و نمایشگاه سرامیک در ساری دایر خواهد کرد .

در هفتمین جشن فرهنگ و هنرمثل سال گذشته نمایشگاه کتاب‌در مراکز استانها و غرفه فروش کتاب در تهران دایر خواهد بود و کتاب ها با سی درصد تخفیف به علاقمندان فروخته میشود .

برنامه های هنری

جشن فرهنگ و هنر از برنامه‌های‌هنری آکنده است . تالار رودکی‌با موسیقی ایرانی شب‌مولوی، باله سیمرغ ، باله شهرزاد، اپرای نامزد فروخته شده ، برنامه مخصوص نوجوانان،رقصهای فولکلوریک و برنامه ارکستر سنفونیک از آغاز تاپایان آبان ماه برنامه دارد .

ضمنا نمایشنامه بنگاه تئاترال دررضائیه ، تبریز ، همدان، کرمانشاه نمایشنامه خسیس‌در بندرعباس ، شیراز ، بوشهر ، آبادان ، تئاتر روحوضی و نقالی دربوشهر و بنادرروستا های گیلا ن و استان کردستان برگزار خواهد شد .

حضورگروه هنرمندان برای اجرای نمایشنامه ها و برنامه های هنرمندان در روستا ها و نقاط دور افتاده کشور بمنزله یک حادثه هنری بزرگ برای هر منطقه محسوب میشود و بهمین منظور مسئولین جشن فرهنگ و هنر فعالیتهای هنری را در روستا ها و شهرک ها توسعه داده‌اند .

جشنواره ها

جشنواره ها ، رقص های محلی کردی در کرمانشاه و جشنواره سینمای جوان‌ایران درپنج‌مرکز وتهران ازبرنامه های‌جالب این جشن هستند .

درزمان‌برگزاری جشن فرهنگ و هنر فیلمهای سینمائی کوتاه در پانزده سینمای تهران نمایش‌داده‌خواهدشد ومروری برآثار فیلم سازان جوان محصوص دانشجویان دربرنامه های فرهنگ و هنر است .

تئاتر برای کودکان در تالار ۲۵ شهریور ، نقالی در تمام قهوه خانه های‌کشور ، تخته حوضی ، ترنابازی و نمایشگاه های‌هنری و برنامه های دیگر ازهنرهای‌سنتی و بومی کشور و نمایشگاه هائی از عکس و اسلاید نیز از برنامه های‌جشن فرهنگ و هنر است .

جشنواره رقصهای محلی ، بخشی ازبرنامه های هفتمین جشن فرهنگ و هنر است .

تازه چه خبر؟

فیلم‌مشترک‌ایران‌وترکیه‌وپاکستان

قرار است یک فیلم با شرکت کشور های ایران ، ترکیه و پاکستان در تهران تهیه شود .

در این فیلم که یک سوژه اجتماعی دارد از ایران ناصر ملک مطیعی از ترکیه جونیت آرگین و از پاکستان محمد علی در این فیلم شرکت خواهند داشت .

قرارداد تهیه این فیلم بین شرکت های سینمائی کشورهای تهیه کننده فیلم امضاء شده است و کار فیلمبرداری از مهر ماه آغاز خواهد شد .

فستیوال مد

گوشه‌ای از نمایشگاه مدل لباس

روز جمعه گذشته هشتمین فستیوال مد گلبانگ در هتل آریاشراینون برگزار شد . دراین فستیوال هفتاد مدل زیبا از طرحهای ابتکاری و کاردست هنرمندان ایران عرضه شد . از مد های جالب این فستیوال دختر طلائی پائیز عروس‌ایران و رمئوژولیت بود .

درضمن نمایش‌مد مرضیه ، وفائی نیز برنامه اجرا کردند .

موسیقی ایرانی

امروز و فردا (یکشنبه و دوشنبه) برنامه موسیقی‌اصیل ایرانی با ارکستر ساز های ملی در تالار رودکی (تالارکوچک) اجرا میشود .

این برنامه از ساعت ۸ بعداز ظهر با شرکت عهدیه و شجریان برگزار خواهد شد .

هفته فیلم سینمای شوروی

درهفته فیلم سینمای شوروی از امروز ساعت های ۱۱ صبح ۳ـه‌ـه‌ـ۷ـه‌ـ۹ بعداز ظهر فیلم های بلند و کوتاه‌سینمای شوروی در سینما ریولی نمایش داده میشود .

برنامه امروز نمایش فیلم کوتاه دیدار نخست وزیر ایران از شوروی و فیلم بلند یاکوف بوگومولف است و برنامه‌فردا فیلم کوتاه جزیره و فیلم بلند نامادری نمایش داده خواهد شد.

باله کلن

گروه باله کلن که یکی از معروفترین گروه های باله مدرن در آلمان است بزودی برای اجرای برنامه بتهران‌می آیند و در روز ۲۲ مهر برنامه ویژه‌ای در تالار رودکی اجرا میکنند . برنامه گروه باله کلن با همکاری انستیتوگوته تهران برگزار خواهد شد .

برنامه‌اول

یکشنبه

۱۷ـ۳۵ اخبار
۱۷ـ۴۰ مسائل فقهی
۱۸ـ۰۵ دعای‌قبل‌از افطار
۱۸ـ۱۰ اذان
۱۸ـ۱۵ اسلام و خانواده
۱۹ـ۰۰ اخبار ورزشی
۱۹ـ۱۰ چهره ایران
۱۹ـ۳۵ خانواده دیویس
۲۰ـ۰۰ موسیقی ایرانی
۲۰ـ۳۰ اخبار
۲۱ـ۰۰ آیرون ساید
۲۲ـ۰۰ اندیشه‌های روبرو
۲۲ـ۳۰ آقای شهردار

نیمروز دوشنبه

۱۲ـ۰۰ اخبار
۱۲ـ۰۵ قرائت قرآن
۱۲ـ۱۵ روش تدریس قرآن
۱۲ـ۴۰ رازیقا
۱۳ـ۰۰ وکلای جوان
۱۴ـ۰۰ اخبار

برنامه‌دوم

یکشنبه

۱۹ـ۳۰ موسیقی و تصویر
۲۰ـ۰۰ اتاق اخبار
۲۰ـ۰۵ مجموعه فیلمهای جغرافیائی ملی
۲۰ـ۵۵ واریته
۲۱ـ۰۰ مرزهای دانش
۲۱ـ۳۰ اخبار از برنامه دوم
۲۲ـ۰۰ تسخیرناپذیران
۲۲ـ۵۰ موسیقی کلاسیک

تلویزیون آموزشی

یکشنبه ـ کانال ۱۱

۱۵ـ۳۰ آهنگها و چشم‌اندازها
۱۵ـ۵۵ اعلام برنامه
۱۶ـ۰۰ زبان فرانسه
۱۶ـ۱۵ شیمی برای همه
۱۶ـ۳۵ گریدد انگلیش
۱۶ـ۵۰ مروری در علوم دوم راهنمائی
۱۷ـ۱۰ فیلم آموزشی
۱۷ـ۲۵ مروری در ریاضی دوم راهنمائی
۱۷ـ۴۵ فیلم آموزشی

تلویزیون امریکا

یکشنبه

۱۶ـ۰۰ اخبار
۱۶ـ۰۵ خیابان سسام
۱۷ـ۰۰ سرزمین جادوئی
۱۷ـ۳۰ کمپانی برق
۱۸ـ۰۰ اخبار
۱۸ـ۳۰ بحث و گفتگو
۱۹ـ۰۰ سوزنها وسنجاقها
۱۹ـ۳۰ سانی‌وشر
۲۰ـ۳۰ تعقیب
۲۱ـ۳۰ ماد
۲۲ـ۰۰ مشروح اخبار
۲۲ـ۱۰ شرلوک‌هولمز

ستاره بخت شما

فروردین ـ یکبرخوردناگهانی امید تازه‌ای در شماپدیدمی آورد .

اردیبهشت ـ پیشنهادی که به شما میشودقابل قبول‌نیست.

خرداد ـ یکی از اطرافیان‌شما در رشته تحصیلی یاهنری موفقیتی بدست می آورد.

تیر ـ یک خبر غیرمنتظره تا لحظاتی شما را ناراحت می کند .

مرداد ـ مضیقه مالی شما به کمک یکی از دوستان تان برطرف می شود .

شهریور ـ با شخص موردنظر به تفاهم کامل می رسید.

مهر ـ اگر قولی می دهید به انجام آن نیز بیاندیشید .

آبان ـ در کار تجارت و دادو ستد موفقیت نصیبتان می‌شود .

آذر ـ با شخصی در راه دور مکالمه یا مکاتبه می کنید.

دی ـ یک ملاقات شیرین و خاطره انگیز برای شما پیش بینی می کنیم .

بهمن ـ یک اشکال کوچک کمی شما را نگران میکند .

اسفند ـ موفقیت و پیروزی شما حسادت‌چند نفر رابرمی انگیزد .

لیفت تراکهای دستا

ساخت چکسلواکی بظرفیتهای از ۱۰۰۰ الی ۳۲۰۰ کیلوگرم موجود درتهران

مجهز به دو شاخه بارگیری که در ۳۲ کشور جهان بفروش میرسد

سهولت عمل وبازدهی فزاوان دستگاه

مجهز به دو چرخ درجلو، سقف کابین راننده پوشیده

بقیمت های بسیار مناسب

جرثقیل‌های سیار ساخت چکسلواکی

ظرفیت ۱۰ تن و ۱۶تن باراندمان بسیار زیاد

عملیات دستگاه جرثقیل بوسیله نیروی هیدرولیک انجام میشود

ضمنا یدکی‌های مکانیکی ـ غلطک های جاده سازی سنگ شکن ، پمپ های آب، الکتروموتور موتور دیزل و دستگاه های دیزل ژنراتور لیفت تراکهای مجهز به دوشاخه بارگیری و سایرماشین آلات وابزاردرانبارایرن‌شرکت واقع‌درخیابان‌شوش موجودمیباشد

نماینده‌انحصاری:

شرکت تجارتی ایران‌واشکودا تهران خیابان تخت جمشیدشماره۱۶۲

تلفنهای:۸۲۵۰۳۶۰ ـ ۸۲۹۴۲۷ تلگرافی: اشکودا ورکس

از ماشین‌آلات چکسلواکی در سالن شماره ۷ نمایشگاه بین‌المللی دیدن فرمائید .

ضد یخ بتون

CERYGEL

تجارتخانه م ـ ژ ـ محمودی : صندوق پستی ۸۸۷

تلفن : ۷۵۰۱۷۲

بنیاد فرهنگ ایران

تاریخ خانی

به اهتمام

دکتر منوچهر ستوده

گویای حوادث چهل ساله گیلان از ۸۸۰ تا ۹۲۰ هجری است.

مرکز آموزش زبان

KHARAZMI'S LANGUAGE CENTER

گروه فرهنگی خوارزمی

برای ترم پائیزی در چهار شعبه ثبت نام میکند

شعبه شماره ۱ـ خیابان آناتول‌فرانس روبروی درشرقی دانشگاه‌شماره ۲۵

تلفن ۴۳۴۰۶ ـ ۴۷۷۱۹

شعبه شماره ۲ـ خیابان شهناز ـ ایستگاه کلانتری ـ تلفن ۳۰۲۰۹۲

شعبه شماره ۳ ـ خیابان رودکی (سلسبیل) چهارراه‌وثوق ـ تلفن ۹۵۲۱۹۴

شعبه شماره ٤ ـ شمیران ـ پل تجریش ـ خیابان ارم ـ تلفن۸۷۱۹۲۲

کاشی البرز

کاشی سندی

پیشرو صنعت سرامیک ایران

پیشگاه‌مبارک‌اعلیحضرت همایون شاهنشاه آریامهر

او امرملوکانه درمورد افزایش نرخ خرید برگ سبز چای و اجرت‌خشک ، شور و شعف زیادی درمیان چایکاران وکارخانجات چایسازی بوجود آورده و آنهارا به آینده درخشان‌تر امیدوار ساخته ، مدیر وکارکنان کارخانه چایسازی گرجی بدینوسیله مراتب سپاس و قدردانی خود را به پیشگاه شاهانه تقدیم میدارند.

مدیر شرکت سهامی چای واجارگاه ـ کارخانه گرجی ـ عبدالعلی مشکی .

پیشگاه اعلیحضرت همایون شاهنشاه آریامهر

خاضعانه وبانهایت احترام بعرض‌میرساند که ترقی وتجدید نظر بهای برگ سبز چای که بنابفرمان شاهنشاه بزرگ بسود کشاورزان چایکار بعمل آمده است ،برای هزارمین‌بار بما کشاورزان ثابت گردانید که ملجاء همه افراد ملت ایران بویژه کشاورزان ،مقام معظم سلطنت است که همیشه بهبود و اعتلاء وضع ملت ایران وجهه همت و ملحوظ نظر شاهنشاه بزرگوار میباشد ، وظیفه خود میدانیم تا تشکرات قلبی خود را از عنایات شاهنشاه مفخم بخاکپای همایونی عرضه داشته ، استدعا کنیم تا لطف عمیم شاهنشاه همیشه برسر چایکاران مستدام بماند . از خدای بزرگ مسئلت داریم تا شاهنشاه بزرگ و شهبانوی گرامی و ولیعهد و الانتبار وخاندان جلیل سلطنت‌رامثل همیشه در کنف حمایت خود قرارداده وبرطول عمر و سلامت وموفقیت‌های شاهنشاه آریامهر بیفزاید.

جان‌نثاران دعاگو : کشاورزان منطقه کارخانه چایسازی آستانه‌ای ـ اعضاء ده ـ سطلسرو سرچشمه ـ مهدی آستانه‌ای ـ صفرعلی‌محبی ـ کاکاظمی ـ علی مقصودی ـ جعفر قلی‌زاده ـ شعبان دولتی ـ جمال‌فرضعلی‌زاده ـ فیض‌الله عباسی و صدها امضاء دیگر .

پیشگاه اعلیحضرت همایون شاهنشاه آریامهر

مدیر وکارکنان کارخانه چایسازی کهنسال درودوسپاس‌خودرا بپیشگاه رهبر عالیقدر که امر بافزایش نرخ برگ سبز چای و اجرت خشک کارخانجات چای صادر فرموده‌اند تقدیم ، بدین وسیله مراتب جانبازی و حقشناسی خود را بخاکپای ملوکانه تقدیم میدارند.

مدیر کارخانه چایسازی کهنسال ـ واجارگاه ـ حاج یدالله‌کهنسال

پیشگاه اعلیحضرت همایون شاهنشاه آریامهر

مدیر و کارکنان کارخانه چایسازی هاشمی ، درود و سپاس خودرا به پیشگاه رهبر عالیقدر که‌امر بافزایش نرخ برگ سبزچای و اجرت خشک کارخانجات چای صادر فرموده‌اند تقدیم، بدین وسیله مراتب جانبازی و حقشناسی خود را بخاکپای ملوکانه تقدیم‌میدارند.

مدیر کارخانه چایسازی ضیاء هاشمی‌ـ واجارگاه ـ حاج محمد داغبندان

جناب آقای هویدا نخست وزیر محبوب ایران رونوشت آقای مهدوی وزیر محترم بازرگانی رونوشت آقای علیزاده ریاست محترم هیئت مدیره سازمان غله و قند و شکر و چای کشور

دراین موقع که بفرمان مبارک شاهنشاه آریامهر بوضع‌نابسامان جای خاتمه داده شد ودر اجرت ساخت وبهاء برگ سبز تجدید نظر بعمل آمده ورفاه وآسایش دارندگان چای از فرمان شاهنشاه آریامهر تامین گردیده ، خواهشمند است بشکرانه این موهبت مراتب حقشناسی و سپاسگزاری فدوی مدیر کارخانه چای دیوشل و کارگران وابسته را بپیشگاه ملوکانه عرضه بدارید .

مدیرکارخانه چایسازی دیوشل لنگرود ـ محمد فهیم

آگهی مناقصه

شرکت دخانیات ایران یکهزار و پانصد تن مقوای برگی مورد نیاز خود را سی‌انداف یکی از بنادر و یا مرز جلفای ایران از طریق مناقصه خریداری مینماید . داوطلبان شرکت در مناقصه میتوانند با دریافت مشخصات و شرایط و مفاد و طرح پیمان مربوطه از اداره خرید خارجی این شرکت واقع در خیابان ایرانشهر شمالی پیشنهاد های صریح و قطعی خود را همراه با مبلغ پانصد هزار ریال و جمعنقد یا ضمانتنامه بانکی به عنوان سپرده شرکت در مناقصه طوری‌ارسال دارند که حداکثر تاساعت نه صبح روز ۱۰ر۹ر۱۳۵۳ مطابق بایکم دسامبر ۱۹۷۴ بدفتراین شرکت واصل گردد .

جلسه مناقصه در ساعت ده صبح همانروز در اداره خرید خارجی شرکت تشکیل میشود . حضور پیشنهاد دهندگان‌یانمایندگان آنان در جلسه مناقصه آزاد و شرکت در مناقصه به منزله قبولی‌کلیه شرایط مناقصه میباشد سپرده نفر دوم تا قطعیت معامله با نفر اول آزاد نخواهد شد . مالف ۱۳۱۰۶ شرکت دخانیات ایران

اطلاعیه

خدمات کمپیوتری

(مرکز آموزش)

بدینوسیله باطلاع کلیه کارمندان ارشد مراکزمحاسبات الکترونیکی‌میرساندکه کلاسهای

Systems analysis and design
Data base design
Telecommunications
Management seminars

از اول آبان ماه ۱۳۵۳ در مرکز آموزش خدمات کمپیوتری تشکیل میشود . این کلاس‌هاتوسط‌گروهی از کارشناسان‌امریکائی‌بزبان‌انگلیسی تدریس‌خواهدشد. خواهشمند است جهت کسب‌اطلاع و مصاحبه با این گروه همه روزه از ساعت ۸صبح الی ٦ بعداز ظهر به اداره مرکزی مراجعه فرمائید .

شاه عباس اول کوی سام

آگهی مناقصه

شماره ۱۸ تاریخ ۲۷ر٦ر۵۳

فرماندهی لجستیگی ژاندارمری کشور جهت مصرف سال ۵۳ یک قلم اجناس مشروحه زیر را

۱ـ گوشت مرغ یک قلم تمام بمقداری که در برگ شرائط‌مناقصه قید گردیده .

از طریق مناقصه خریداری مینماید .

پیشنهاد دهندگان میتوانند با مراجعه به مدیریت تهیه وخرید واقع در پادگان ونک و ملاحظه نمونه اجناس و دریافت برگ شرایط و مشخصات معامله پیشنهاد خود را طبق مفاد مندرج در شرایط معامله تنظیم و تاساعت ۱۰ صبح روز ۱۷ر۷ر۵۳به دبیرخانه ستاد ژاندارمری واقع در میدان ۲٤ اسفند تسلیم نمایند .

اداره مناقصه‌گذار : فرمانده لجستیکی ژاندارمری کشور

آگهی استخدام

جمعیت شیر و خورشید سرخ شهرستان الیگودرز بمنظور تکمیل کادر درمانی بیمارستان ۲۵ شهریور افرادی بشرح زیر با حقوق مکفی استخدام مینماید علاقمندان میتوانند برای کسب اطلاعات لازم در محل به جمعیت‌شیرو خورشید سرخ‌ودر تهران بسازمان خدمات‌درمانی بهجت‌آباد چهارراه رودسر مراجعه نمایند.

۱ـ پزشک عمومی	یکنفر
۲ـ تکنیسین آزمایشگاه	یکنفر
۳ـ تکنیسین رادیولژی	یکنفر
٤ـ تکنیسین بیهوشی	یکنفر
۵ـ پرستار	٤ نفر
٦ـ بهیار ماما	۲ نفر
۷ـ بهیار	۱ نفر
۸ـ آمارگر و متصدی مدارک پزشکی	یکنفر
۹ـ ماشین نویس و بایگان	یکنفر
۱۰ـ تکنیسین برق و شوفاژ	یکنفر
۱۱ـ تکنیسین لباسشوئی	یکنفر

عبداله توکلی

مدیرعامل جمعیت‌شیرو خورشیدسرخ شهرستان الیگودرز آـ ۹٤٦۵٦

واقعی

بعداز شش ماه تا

۲۵۰۰۰۰

ریال بشما وام میدهد

بانک رهنی ایران

۳۱۱۵۸۵

مجله دنیای ورزش روزهای شنبه منتشر میشود

اثاثیه

فروش دست‌دوم

بعلت مسافرت مقداری اثاثیه‌و لوازم منزل و پوشاک زنانه بفروش میرسد ۷۷۹۳۷۰

مقدار زیادی پالتو و مانتو و کت و لباسهای پشمی تریکو زنانه که بعضی ها دست اول و بقیه تمیز ومرتب (بمدت سه روز) بقیمت ارزان بفروش میرسد تلفن ۸۴۸۸۷۰ آ ـ ۱۳۹۹۹

وسایل منزل شامل موکت‌آئینه شمعدان گرام تلویزیون و ظروف چینی بعلت مسافرت بفروش میرسد ۶۲۱۷۴۹ آ ـ ۱۹۹۹۲

یک آمپلی‌فایر با۲بلندگوبفروش میرسد تلفن ۸۶۴۳۱۳ آ ـ ۱۴۰۲۱

میزگرد و تابلو های آنتیک بسیار قدیمی‌ازنقاشان اروپائی ومقدار لباسهای زنانه‌و بعلت مسافرت بفروش میرسد تلفن ۴۷۸۱۶ و ۴۲۷۷۲

بعلت مسافرت‌بخارج‌اثاثیه‌منزل فرش ولباس فرنگی‌و ودست دوم فوری بفروش میرسد . خیابان‌پهلوی‌بالای پارکساعی مقابل داروخانه پارس کوچه فرخ‌بد دست‌چپ‌بعدازپلاک۳۰ منزل دوم‌طبقه دوم ۶۸۰۳۹۵ آ ـ ۱۴۰۲۰ ۱ـ۲

خرید

بازرگانی فرش کیهان ۸۳۰۹۰۴ و ۸۲۳۷۷۶

خریدار نقدی‌همه رقم فرش کهنه‌ونوجهت صادرات‌وروزلت میدان ۲۵ شهریور .

نمایشگاه فرش سابان تلفن ۶۶۱۰۶۹ بهترین خریدار فرش وقالیچه های کهنه و نو با قیمت عادلانه جهت صادرات

گالری فرش کارلو فرشهای شما را ارزیابی وبیش‌ازدیگران‌خریداریم تلفن ۴۲۶۴۱

ایران فرش ۷۷۴۹۷۲

فرشهای‌کهنه و سایرلوازم‌منزل بهرمبلغ نقدا بیشتر ازسایرین خریداریم تلفن ۷۷۷۰۲۵

فروشگاه آسیا۹۲۲۸۳۲ خریدارفرش یخچال‌برقی و نفتی .تلویزیون و غیره ...

جهان کالا ۹۲۵۴۵۸ خریدارفرش یخچال‌تلویزیون و لوازم منزل شما .

فرش کرمانشاهی ۸۴۶۵۲۴ خریدار و فروشنده انواع‌فرش

فروشگاه بختیاری‌تلفن۷۵۹۳۲۹ بهترین خریدار کلیه‌لوازم‌منزل

فروشگاه آریا۹۲۹۳۹۳ خریدارفرش و سایرلوازم‌منزل

فرش زنجانی ۳۴۹۴۳۸

کرایه

تایپ ناصر

کرایه انواع ماشین تحریرتلفن ۸۲۶۲۰۵ دروازه‌دولت مقابل سعدی .

شستشوی مبل وفرش

دوراکلین‌سرویس‌امریکا با تکنیک برنر گرانتر مطمئن‌تر تلفن‌های ۸۴۸۳۹۵ و۸۴۸۳۹۶و ۸۴۵۶۸۳

کلین‌سرویس خشکشوئی مبل فرش موکت با دستگاه و پرده بانصب‌مجانی تلفن ۹۵۲۵۴۶

کارخانه‌قالیشوئی اطلس تلفن ۹۵۲۵۴۶ و ۹۷۵۴۳۰

کارخانه قالیشوئی ادیب تلفن هـای ۹۵۶۵۶۵ ۹۵۸۹۵۰ و ۹۵۲۴۵۴

خشکشوئی مبلمان ادیب یکدست ۵۰ تومان

خشکشوئی پرده پارچه وکرکره **بانصب مجانی ۹۵۶۵۶۵**

سرویس‌آلمان بزرگترین خشکشوئی مبلمان فرش‌موکت پرده **در محل ۷۹۵۳۰۷**

قالیشوئی و رفوگری شمسائی تلفن ۳۱۲۸۱۹

تعمیرات

تلویزیون

تعمیرگاه تلویزیون الکترون با تائیدوزارت‌کار۷۶۳۶۸۲ تعمیرتلویزیونهای R.C.A-R.T.I شاوب‌لورنس . فیلیپس . سیرا تلفونکن و سایر مارکهاسرویس مجهز سیار درشهرو شمیرانات

تعمیرگاه مجاز شماره ۱۱ شاوب لورنس

سرویس سیار فوری برای کلیه نقاط تهران و شمیرانات

تلفنهای ۶۶۷۱۷۱ ۶۶۹۵۱۴ ۴۲۷۳۳

SCHAUB-LORENZ

سرویس تلویزیون گارانتی تلفن ۶۲۸۳۷۱

سرویس‌سیار R.C.A-R.T.I سیرا مدیاتور جنرال الکتریک وگراندیک بویژه شمیرانات .

JOINT TECHNICAL SERVICES ORGANISATION

موسسه فنی سرویس مشترک

تعمیرانواع واقسام‌تلویزیونهای لامپی‌وترانزیستوری‌قدیمی‌وجدید

سیستم رنگی با ۱۰۰ تومان

نصب آنتن های تمام کانال و ضد زنک جی‌ـبی‌ـسی

۳۴۵۶۶۱ ۹۶۳۵۸۷

SCHAUB-LORENZ

شاوب‌لورنس سرویس فوری۸۸۳۲۶۲

تعمیرگاه تلویزیون های تلفنکن، شاوب لورنس فیلیپس ، آر، تی ، ای‌و سایر مارکها ۷۷۶۹۴۴

شاوب‌لورنس SCHAUB-LORENZ تلفن ۳۴۲۴۶۳

تعمیرگاه‌تلویزیون‌اکبری داودیه میرداماد ۷۷۲۴۲۹ ۱ـ۱۰ آ ـ ۱۳۹۴۷

شوفاژ

نصب و تعمیرات شوفاژ

۷۹۳۸۹۷

شرکت هاتکول۸۴۷۶۵۱ نصب سرویس نگهداری شوفاژ تهویه سردخانه کولر

عامل نصب و سرویس کولر ـ آبگرمکن نفت سوز وگاز سوز ـ اجاق گاز ـ یخچال ـ ماشین لباسشوئی ـ کانال‌کشی ساختمان

تلفن ۸۳۱۸۰۷

تکنیکال شوفاژ تعمیر و گارانتی تهویه‌مطبوع، تهویه سیستم آبی ، کوره هوای گرم .

تلفن ۷۹۳۸۱۱ ۱ـ۲۰ آ ـ ۱۳۸۲۶

نصب شوفاژ ـ تهویه و تاسیسات‌آبرسانی‌وبرق ساختمان اکتیویته تلفن ۶۶۵۰۷۵ ۱ـ۱۵

نصب‌وسرویس نگهداری شبانه روزی شوفاژ ۷۹۶۱۰۳

سرویس آبگرمکن ۴۷۷۹۹

سرویس آبگرمکن‌فوری ۷۶۵۲۴۴

کولر

تعمیرگاه‌مجاز ۱۳۱ ارج سرویس نصب رنگ‌آمیزی آبگرمکن بخاری و روکش برزنتی کولر و کانال کشی ساختمان عباس‌آباد نظامی **۸۵۲۵۶۸ و ۸۴۱۱۲۵**

سرویس‌مجازارج نصب و تعمیر همه نوع کولر آبی کانال کشی ساختمان آبگرمکن ۵۴۷۹۰۴

نصب وسرویس کولر و یخچال در کمترین مدت ۳۴۰۱۰۶

سرویس و نصب کولر کانال‌کشی‌فوری۷۹۶۱۰۳

سرویس کولر۴۷۷۹۹

یخچال

تعمیرات یخچال شوفاژ کولر گازی آبسردکن فوری ۷۹۳۸۹۷

تعمیرگاه سیدحسین تعمیرهمه‌نوع‌لباسشوئی یخچال‌آبگرمکن۸۸۲۴۳۸

تعمیرگاه یخچال‌فریجیدر اثاث یدکی موجودتلفن۸۴۸۷۵۶

تعمیرگاه یخچال‌واژگن تعمیرات یخچال ،کولر، سردخانه‌فوری۸۴۶۷۹۳

تعمیر یخچال فریژیدر۸۳۹۲۲۵

فروش اتومبیل

بی . ام . و ۲۰۰۲ مدل ۱۹۷۴ شرایط مناسب‌بفروش میرسد **تلفن ۸۴۴۹۷۲**

ب . ام . و ۳۰۰۰ CF مدل ۷۲ هیدرولیک عوارض گمرکی پرداخت شده تازه‌وارد بیواسطه تلفن ۷۷۵۴۵۸

ب.ام.و ب.ام. و ۷۳ ـ ۵۲۰ مقطوع ۸۵ هزار تومان تلفن۹۵۶۰۲۶ ۱ـ۵ آ ـ ۱۳۸۵۳

اتومبیل‌ب‌ام‌و ۲۸۰۰مدل ۱۹۷۰ بفروش میرسد جهت‌مشاهده به‌پارکینگ شهرفرنگ‌واقع‌درخیابان عباس‌آباد مراجعه و پیشنهادات را در پاکات سربسته با ذکر جمله «مربوط بفروش اتومبیل ب‌ام‌و» بعنوان نماینده کل ارائه نمایند .

ب‌ام‌و ۲۰۰۲ باشرایط آسان بفروش میرسد تلفن ۴۰۷۷۴و ۶۶۵۴۴۴ ۱ـ۲ آ ـ ۱۴۰۱۳

بی‌ام‌و۲۰۰۲ مدل ۷۴ نارنجی نمره نشده فروشی ۸۵۴۸۸۵ از۱۲تا۸ بعدازظهر . آ ـ ۱۴۰۲۶

پژو پژو ۷۴ رنگ شیری G-L دانشجوئی تمیز مرتب تلفن ـ ۹۴۱۲۰۰ آ ـ ۱۳۷۵۶

پژو ۴۰۴ مدل ۷۱ فوق‌العاده تمیز فروشی ۱ـ۹ تلفن ۶۲۱۲۸۶

پژو ۴۰۴ و ۵۰۴ مدل ۷۱ بیواسطه فروشی ـ ۸۲۲۵۰۴ ۱ـ۲ آ ـ ۱۳۹۸۷

پژو ۵۰۴ نقره‌ای وآبی‌متالیک تلفن ۶۶۵۳۸۵ آ ـ ۱۴۰۲۲

بنز

اتومبیل سواری مرسدس‌بنز نومدل۷۳ باتمام‌تجهیزات رنگ سفید شیری تلفن بعدازظهرها ۸۴۱۲۳۵ ۱ـ۳ آ ـ ۹۱۷۹

بنز ۲۵۰ مدل ۶۶ بسیار تمیزبعلت‌مسافرت‌بفروش میرسد قیمت مقطوع ۴۸۰۰۰ تومان‌تلفن۷۹۶۴۹۴ ـ۳۱۲۹۴۴ ۱ـ۲ آ ـ ۱۳۸۷۰

بنز ۴۵۰ SE فول اتوماتیک مدل ۱۹۷۴ بفروش میرسد تلفن ۸۵۶۶۰۰ ـ ۸۵۷۷۰۰

مرسدس بنز ۲۵۰ مدل ۱۹۶۸ کاملا تمیز دنده گیربکسی بعلت‌مسافرت بفروش میرسد تلفن ۸۸۱۹۹۹ از ساعت ۲ الی ۸ بعد از ظهر ۱ـ۵ آ ـ ۱۳۹۶۵

بنز ۱۹۰ بعلت مسافرت‌فوری ۳۱۲۹۵۵ و ۳۱۲۹۶۶ آ ـ ۳۹۸۰

بنز ۲۰۰ مدل ۷۳ نمره ترانزیت تلفن ۷۹۰۰۶۰ آ ـ ۱۳۸۸۴

بنز۲۳۰ اس مدل۶۶ سفارشی باردیو ـ کولر ـ رنگرزشکی فرمان و ترمزهیدرولیک ولوازم اضافی بدون واسطه مقطوع ۳۸هزار تومان‌ازه‌تا۸بعدازظهر تلفن ۸۹۲۶۲۳ ۱ـ۲ آ ـ ۱۴۰۳۹

مرسدس‌بنز ۲۰۰ مدل ۶۸ ترانزیت بسیار تمیز اخیرا توسط یکنفرخارجی وارد شده تلفن ۷۸۲۳۶۱ـ۷۰ شرکت بایرایرانشیمی از۷صبح تا ۲ بعدازظهر . ۱ـ۳ آ ـ ۹۴۱۳

بنز ۲۵۰ مدل ۶۶ فرمان هیدرولیک دنده‌گیربکس بسیار تمیز فوری‌بفروش‌میرسد تلفن ۴۳۱۵۰ ۱ـ۲ آ ـ ۱۴۰۳۰

اپل

مدل ۶۸ اپل رکورد۱۷۰۰ استیشن‌مدل ۶۸ بیواسطه فوری بفروش میرسد ۶۲۱۷۴۹ آ ـ ۱۳۹۹۰

شورلت یك اتومبیل شورلت مدل ۶۹ باکولر ورنگ متالیک بفروش میرسد تلفن ۶۲۴۵۵۴ ۱ـ۲ آ ـ ۱۳۹۹۵

فورد

یك دستگاه فورد کاپری مدل ۷۴ با قیمت مناسب بدون واسطه بفروش‌می رسد تلفن ۸۸۵۶۰۸ ۱ـ۳ آ ـ۱۳۸۴۳

دو اتومبیل فورد کاپری مدل ۷۱ ـ یکی ۱۷۰۰ یکی ۲۰۰۰ ترانزیت نمره شده به فروش میرسد تلفن ـ ۷۵۲۰۳۳

اتومبیل فورد آمریکائی مدل۷۳ ۸ سیلندر کاملا مجهز رنگ طلائی متالیک فروشی تلفن ۸۷۳۶۷۱

فورد مدل ۷۰ شش سیلندر اتوماتیک با کولر بیواسطه فروشی تلفن ۷۷۳۲۲۷ آ ـ ۱۴۰۱۸

تریمف

یکدستگاه اتومبیل تریومف (استگ) مدل ۱۹۷۴ برنگ‌سفید باشیشه اتوماتیک رنگی‌ه‌دنده دارای اوردرایـــووپست‌سری ۸سیلندر بقیمت ۱۳۰ هزار تومان بفروش میرسد . تلفن ۴۹۹۵۹ ۱ـ۴ آ ـ ۱۳۸۷۳

دوج

دوج کرونت شیری مدل ۷۲ تمیز بدون بخاری در گمرک تهران ۶۸۰۰۰ تومان با آریا ۵۰هم تعویض میشود۷۹۲۱۰۹ آ ـ ۱۲۵۵۹

فورد موستانگ مدل ۷۲ فورد موستانگ مدل ۷۲ رنگ قرمز بسیار تمیزتلفن۷۶۱۰۸۶ ۱ـ۲ آ ـ ۱۳۸۵۱

اتومبیل فورد موستانگ ۶۸ آبی متالیک کامل وبسیارمرتب بفروش میرسدتلفن۸۷۶۴۶۴

پونتیاک اسپرت مدل۶۵ فول اتوماتیک بیواسطه‌فروشی‌تلفن ۷۷۳۲۲۷ آ ـ ۱۴۰۱۹

دوج چلنجر مدل ۷۱ ۸سیندر رنگی و برقی فرمان هیدرولیک سقف‌چرمی بفروش میرسدتلفن۸۵۰۱۷۱و۸۴۶۲۱۶ ۱ـ۳ آ ـ ۱۳۸۷۸

پورشه ۹۱۱ تی مدل۷۱ فروشی تلفن ۸۴۴۵۱۴

مدل ۷۳ پونتیاك‌فایربرد صبحها از ساعت ۸الی ۱۲ تلفن ۳۱۸۳۶۶

یکدستگاه‌فولکس‌استیشن مدل ۶۹ بفروش میرسد تلفن ۶۶۹۷۹۵

اتومبیل استیشن بیوک مدل ۶۴ باکولر رادیو وپخش صوت اتومات فروشی بدون واسطه تلفن ۸۴۲۳۶۴ ۱ـ۲ آ ـ ۱۳۸۹۰

فروشگاههای اتومبیل

فروشگاه‌برادران گلپایگانی

مرکز فروش اتوبوس و مینی‌بوس تلفن ۲۷۹۰۰ و ۵۳۶۳۰۱

بنام خدا

اولین موسسه تحویل فوری پیکان ۵۳ جوانان . دولوکس، کار، وانت در ایران نمایشگاه برادران منصوری آریانا بین کارون و فصرالدشت

تلفن ۹۵۰۹۰۵ و ۹۵۶۲۲۵

پیکان

پیکان نو آماده نقد و اقساط شاهرضا چهارراه گرگان‌پلاک ۱۰۶۸ ۱ـ۲ آ ـ ۱۲۸۸۷

پیکان نو آماده نقد واقساط شاهرضا اول نظام‌آبادپلاک۵۸ ۱ـ۲ آ ـ ۱۳۸۸۶

برای اتومبیل شما

امپریال سرویس مجهز به (کارواش)

اتوماتیک افتتاح شد روشوری در ۲ دقیقه . سرویس کامل در ۲۰ دقیقه جاده تهران‌ـنو جنب پمپ بنزین قاسم‌آبادتلفن ۷۹۲۵۹۸

کرایه

اتولوکس

اتومبیلهای تشریفاتی با راننده برای داخل و خارج از تهران میدان فردوسی تلفن۸۲۱۲۷۰ و ۸۲۶۶۰۵

گیتی بار

بارکش شهر و شهرستان تلفن **۹۵۶۴۰۵**

کالج بار

بارکش شهر و حومه **۶۶۱۱۱۱ـ۴۱۱۱۱**

ماشین آلات

موتور ژنراتور

دست دوم از ۶۰ اسب ببالا با سمانت کار و نصب موجود ست تلفن ۶۲۸۰۸۹ ۱ـ۲۶ آ ـ ۱۰۹۶۲

یك دستگاه موتور برق ۲۵۰ ـ ۲۰۰ کیلووات رادیاتوردار جهت نصب روی‌شاسی‌یامستعمل‌قابل استفاده خریداری می شود دارندگان با تلفن ۸۲۱۶۱۵ یا ۸۲۳۰۰۳ تماس بگیرند .

استخدام

استخدام کارگر ساده

بیکنفر زن یامرد جهت کارگاه سراجی بدون سابقه کار با حقوق مکفی ومزایای کامل نیازمندیم از ۹ الی۴ بعدازظهر به آدرس خیابان آریامهر خیابان کاج زیر بانگ پارس مراجعه شود .

آ ـ ۱۳۷۹۱

آشپز مرد وارد به غذا های ایرانی و فرنگی استخدام‌میشود‌راهنمای ۱۲۵۶ روزنامه اطلاعات تلفن ۳۱۲۴۰۱ تماس گرفته شود .

یکنفر راننده پایه دوشخصی مورد نیاز است تلفن۶۶۹۷۹۵ آ ـ ۱۳۸۹۶ ۱ـ۲

یکنفر سکرتر آشنا بماشین نویسی فارسی نیازمند است داوطلبین به شرکت موبی‌دیک میدان ولیعهد خیابان شقاقی شماره ۵۵ مراجعه نمایند . ۱ـ۵ آ ـ ۱۳۹۵۴

استخدام

بچندنفر راننده پایه‌دوشخصی آشنا بزبان انگلیسی نیازمندیم مرمر تاکسی تلفن ۷۷۳۸۴۵ و ۷۷۳۶۴۱ ۱ـ۲ آ ـ ۱۳۹۵۳

استخدام میشود

برای لابراتوار دارو ـ سازی دکتر داروساز با سابقه کار در آزمایشگاه کنترل جوان با سواددر حدوددیپلم‌طبیعی‌دوشیزه برای‌بسته‌بندی‌استخدام میشود به تلفن۹۷۶۰۶۰ مراجعه شود .

خدمتکار زن شبانه روزی مورد نیاز است تلفن ۷۶۱۶۲۵

انستیتو می‌ماکس برای فروش ماشین‌حساب بعده‌ای سلزمن‌ورزیده‌وباتجربه با حقوق مکفی و پورسانتاژ نیازمند است . ساختمان آلومینیم طبقه چهارم ازساعت ۹صبح الی۵بعدازظهر آ ـ ۱۲۲۱۸ ۱ـ۳

تعمیرگاه دوروش به‌بانوئی جهت‌جوابگوئی به تلفن احتیاج داردتلفن ۶۳۹۱۴۹ ۱ـ۲

چند نفر کارگر لوله‌کش و چدنکار مورد احتیاج است داوطلبین‌به‌خیابان ثریا شماره ۲۵ شرکت نوید مراجعه نمایند . ۱ـ۲

به چندنفر کارگر لوله‌کش‌آبو شوفاژوهمچنین جوشکار برق وکاربلیت ماهر و یکنفر کارگر ساده نیازمندیم طالبین به‌تلفن ۴۴۵۴۳ تماس حاصل نمایند.

ماشین‌نویس دوشیزه یا بانو برای تمام وقت استخدام میشود تلفن ۸۳۷۰۰۴

آژانس‌فرخ‌کمیسیونر استخدام میکند۷۷۹۱۱۸ ۱ـ۲ آ ـ۱۳۹۵۹

خیاط سری دوز زنانه نیازمندیم تلفن۶۶۹۶۹۷

یک کارخانه بزرگ صنعتی واقع درکیلومتر ۲۷ جاده‌کرج بیکنفر دوشیزه یا بانوی‌دیپلمه که بماشین نویسی فارسی و لاتین مسلط باشدنیازمنداست واجدین شرایط باتلفنهای ۲۷ـ۹۷۰۰۲۶ تماس بگیرند . ۱ـ۲ آ ـ ۱۴۰۰۸

مهندس دیپلمه راه و ساختمان برای محلهای زیر باحقوق‌خوب‌استخدام میشود .

۱ـ با حداقل ۳ سال سابقه کار ساختمانی برای شهرهاوزوزاهدان

۲ـ باحداقل ۳ سال سابقه کار راه‌سازی‌برای کارگاهی در نزدیك بم

۳ـ به تعدادی نقشه کش و نقشه بردار و تکنیسین ساختمانی و راه سازی نیز احتیاج است .

آدرس میدان‌فردوسی خیابان پارس کوچه جهانگیر شرکت باستان ۱ـ۲ آ ـ۱۳۹۶۹

هنرپیشه زن و مرد

آموزشگاه هنری پاترا باامتیاز رسمی از وزارت فرهنگ وهنر عده‌ای خانم و آقا جهت تعلیم هنرپیشگی . فن بیان . گریم وشرکت درفیلم سینمائی و سریال تلویزیونی میپذیرد‌ضمنا چندنفر نوازنده و خواننده زن ومرد مورد نیاز است‌داوطلبان همه روزه از ساعت ۱۰ صبح الی ۱۱٫۵ واز ۴٫۵ الی ۷٫۵ بعدازظهر مراجعه نمایند . احمدکاشانی کارگردان تئاتر نشانی . دروازه‌دولت روبروی بمب‌بنزین کوچه حمیدالدوله تلفن ۳۱۴۵۳۹ آ ـ ۱۳۹۵۸

سرویس کار شوفاژ و تهویه

موسسه اطلاعات به دو نفر سرویس‌کار شوفاژ و تهویه نیازمند است . از داوطلبان خواهشمند است به اداره کارگزینی موسسه اطلاعات ـ میدان سپه اول خیابان خیام ساختمان روزنامه اطلاعات مراجعه فرمائید .

آ ـ ۱۲۷۹۱

کارخانجا صنعتی مهندس موسی بهبار (زاگرس)

به‌تعداد بیست‌نفرکارگر ساده مرد فوری نیازمند است داوطلبین به جاده مخصوص کرج کیلومتر ۲۲ مراجعه نمایند .

۱ـ۳ آ ـ۹۴۴۴۱

بیکنفر دوشیزه یا بانو جهت تلفنچی و یکنفر دوشیزه برای ماشین‌نویسی فارسی و لاتین نیازمندیم ، لالهزارنو چهارراه مهنار ساختمان شماره‌یک‌البرز طبقه اول شماره ۳ بین ساعت ۱۱الی ۱ بعدازظهر . ۱ـ۳ آ ـ ۱۳۸۸۲

تعداد ۵۰نفرجوشکار وبرشکار مورد احتیاج است نارمک الکترومتال بابائی‌تلفن۷۹۰۰۸۷ ۱ـ۲ آ ـ ۱۳۹۲۵

به چندنفر شاگرد برای‌کارهای صحافی و یکنفر فراش‌جهت حمل‌ونقل‌کاغذونظافت‌نیازمندیم تلفن ۳۰۴۷۲۸ آ ـ ۱۳۹۶۷

مهندس راه‌وساختمان بامزایای فوق‌العاده قابل توجه جهت آسفالت راه سازی حدود شهرستان ساوه موردنیازاست تلفن ۶۶۵۰۹۸ ۱ـ۴ آ ـ ۱۳۹۲۴

جهت نظارت

به تعدادی نقشه‌بردار و تکنیسین فارغ‌التحصیل انستیتو تکنولوژی‌رشته راه و ساختمان مورد احتیاج است واجدین شرائط با تلفن۸۴۹۷۱۹ تماس حاصل فرمایند .

یک مستخدم شبانه روزی که آشپزی‌هم بداند با ضامن‌معتبر استخدام میشود صبحهاباتلفن ۸۲۴۱۰۴ تماس بگیرند .

استخدام

بدونفر کارگر تراشکار که در کارگاه قالبسازی‌کارکرده‌باشند مورد نیاز است‌آدرس‌تهران‌نو ایستگاه مدرسه‌خیابان۱۵متری میرفخرائی شماره ۱ + ۱۲تلفن ۷۹۳۸۴۵ ۱ـ۲ آ ـ ۱۳۹۷۳

بیک خانم برای کار در مطب دندانپزشکی نیازمندیم تلفن ـ ۶۶۹۰۳۳ آ ـ ۱۴۰۱۵

کارگر ریخته‌گر وقالبگیر و کارگر تراشکار وسط کار مورد نیاز است

کارخانه ریخته‌گری و تراشکاری مخصوص خیابان قزوین اول‌خیابان مخصوص پلاك ۶۶ و ۶۴ تلفن۵۴۵۲۶۴ـ۵۴۳۸۰۵

فروشگاه‌وروجك

بیکنفر خانم جهت صندوقداری فروشگاه و چند نفر چرخکار ودست دوز زن‌نیازمند است‌بین شاه و امیراکرم ۱ـ۲ آ ـ۱۴۰۰۳

یکنفر تکنیسین با تجربه در امور راه سازی‌برای منطقه خوزستان‌با حقوق مکفی استخدام میگردد تلفن ۴۸۳۰۲و ۶۶۰۰۳۷

سالن آرایش یگانه به دو نفر کارگر آرایشگر زن‌نیازمند است لطفا با تلفن ۹۷۶۸۷۹ تماس گرفته شود ۱ـ۳

بچند نفر کارگر خیاط زن نیازمندیم تلفن ۷۷۹۸۷۲

دوشیزه یابانو

ماشین نویس فارسی و لاتین با سابقه کار با حقوق مکفی برای تمام وقت نیازمندیم به‌آدرس: خیابان تخت طاوس نبش نادرشاه ساختمان ۱۴۰ طبقه سوم شرکت‌ماستر مراجعه فرمائید .

پرستار شبانه روزی باحقوق مکفی مورد احتیاج است با تلفن ۹۵۳۴۲۶ ـ ۹۵۳۲۴۷در ساعات اداری تماس بگیرید . ۱ـ۶ آ ـ ۱۲۸۰۳

مهندس راه‌وساختمان بامزایای فوق‌العاده قابل توجه جهت آسفالت راه سازی حدود شهرستان ساوه موردنیازاست تلفن ۶۶۵۰۹۸ ۱ـ۴ آ ـ ۱۳۹۲۴

جهت نظارت

به تعدادی نقشه‌بردار و تکنیسین فارغ‌التحصیل انستیتو تکنولوژی‌رشته راه و ساختمان مورد احتیاج است واجدین شرائط با تلفن۸۴۹۷۱۹ تماس حاصل فرمایند .

یک مستخدم شبانه روزی که آشپزی‌هم بداند با ضامن‌معتبر استخدام میشود صبحهاباتلفن ۸۲۴۱۰۴ تماس بگیرند .

استخدام

بدونفر کارگر تراشکار که در کارگاه قالبسازی‌کارکرده‌باشند مورد نیاز است‌آدرس‌تهران‌نو ایستگاه مدرسه‌خیابان۱۵متری میرفخرائی شماره ۱ + ۱۲تلفن ۷۹۳۸۴۵ ۱ـ۲ آ ـ ۱۳۹۷۳

بیک خانم برای کار در مطب دندانپزشکی نیازمندیم تلفن ـ ۶۶۹۰۳۳ آ ـ ۱۴۰۱۵

یکنفر مهندس راه و ساختمان برای محلهای زیر باحقوق‌خوب‌استخدام میشود .

۱ـ با حداقل ۳ سال سابقه کار ساختمانی برای شهرهاوزوزاهدان

۲ـ باحداقل ۳ سال سابقه کار راه‌سازی‌برای کارگاهی در نزدیك بم

۳ـ به تعدادی نقشه کش و نقشه بردار و تکنیسین ساختمانی و راه سازی نیز احتیاج است .

آدرس میدان‌فردوسی خیابان پارس کوچه جهانگیر شرکت باستان ۱ـ۲ آ ـ۱۳۹۶۹

سالن آرایش یگانه به دو نفر کارگر آرایشگر زن‌نیازمند است لطفا با تلفن ۹۷۶۸۷۹ تماس گرفته شود ۱ـ۳

بچند نفر کارگر خیاط زن نیازمندیم تلفن ۷۷۹۸۷۲

دوشیزه یابانو

ماشین نویس فارسی و لاتین با سابقه کار با حقوق مکفی برای تمام وقت نیازمندیم به‌آدرس: خیابان تخت طاوس نبش نادرشاه ساختمان ۱۴۰ طبقه سوم شرکت‌ماستر مراجعه فرمائید .

پرستار شبانه روزی باحقوق مکفی مورد احتیاج است با تلفن ۹۵۳۴۲۶ ـ ۹۵۳۲۴۷در ساعات اداری تماس بگیرید . ۱ـ۶ آ ـ ۱۲۸۰۳

مهندس راه‌وساختمان بامزایای فوق‌العاده قابل توجه جهت آسفالت راه سازی حدود شهرستان ساوه موردنیازاست تلفن ۶۶۵۰۹۸ ۱ـ۴ آ ـ ۱۳۹۲۴

کارخانجا صنعتی مهندس موسی بهبار (زاگرس)

به‌تعداد بیست‌نفرکارگر ساده مرد فوری نیازمند است داوطلبین به جاده مخصوص کرج کیلومتر ۲۲ مراجعه نمایند .

۱ـ۳ آ ـ۹۴۴۴۱

بیکنفر دوشیزه یا بانو جهت تلفنچی و یکنفر دوشیزه برای ماشین‌نویسی فارسی و لاتین نیازمندیم ، لالهزارنو چهارراه مهنار ساختمان شماره‌یک‌البرز طبقه اول شماره ۳ بین ساعت ۱۱الی ۱ بعدازظهر . ۱ـ۳ آ ـ ۱۳۸۸۲

تعداد ۵۰نفرجوشکار وبرشکار مورد احتیاج است نارمک الکترومتال بابائی‌تلفن۷۹۰۰۸۷ ۱ـ۲ آ ـ ۱۳۹۲۵

به چندنفر شاگرد برای‌کارهای صحافی و یکنفر فراش‌جهت حمل‌ونقل‌کاغذونظافت‌نیازمندیم تلفن ۳۰۴۷۲۸ آ ـ ۱۳۹۶۷

یك کارگر با سواد کمتر از۲۰ سال‌برای داروخانه نیازمندیم تلفن۸۲۷۲۷۳ ۱ـ۲ آ ـ۱۳۹۶۶

شرکت مهندسی‌تکنوتار تعدادی کارگر ساده و پرس‌کار استخدام می نماید طالبین به کارخانه شرکت واقع درجاده‌قدیم کرج روبروی شیر ـ پاستوریزه خیابان کاوه روبروی انبار های شرکت لایم مراجعه و یا با تلفن ۹۶۰۷۶۴ تماس حاصل نمایند . ۱ـ۲

ویزیتوردارویی

با سابقه برای بعدازظهر ها خیابان پهلوی‌بالاتراز تخت‌جمشیدخیابان‌دمشق شماره ۲۱ از ۴٫۵ تا ۷٫۵ بعد از ظهر

بچنددوشیزه یابانوی دستکار نیازمندیم تلفن ۵۳۶۳۵۱ آ ـ ۱۳۹۷۰

نقشه بردار ـ مهندس سرپرنست ـو دیپلم‌برای آموزش ۳ تا ۷ تلفن ۹۳۹۶۳۸

یک موسسه تربیتی ونگهداری اطفال خردسال‌احتیاج‌بتعدادی پرستار و مربی تحصیل‌کرده دارد تلفن ۶۳۷۴۳۰ آ ـ ۱۳۹۲۸

یکنفر مستخدم مرد جهت اموزشگاه مورد نیاز است ـ ۸۵۳۹۸۰

یك کارگر با سواد کمتر از۲۰ سال‌برای داروخانه نیازمندیم تلفن۸۲۷۲۷۳ ۱ـ۲ آ ـ۱۳۹۶۶

شرکت مهندسی‌تکنوتار تعدادی کارگر ساده و پرس‌کار استخدام می نماید طالبین به کارخانه شرکت واقع درجاده‌قدیم کرج روبروی شیر ـ پاستوریزه خیابان کاوه روبروی انبار های شرکت لایم مراجعه و یا با تلفن ۹۶۰۷۶۴ تماس حاصل نمایند . ۱ـ۲

ویزیتوردارویی

با سابقه برای بعدازظهر ها خیابان پهلوی‌بالاتراز تخت‌جمشیدخیابان‌دمشق شماره ۲۱ از ۴٫۵ تا ۷٫۵ بعد از ظهر

بچنددوشیزه یابانوی دستکار نیازمندیم تلفن ۵۳۶۳۵۱ آ ـ ۱۳۹۷۰

نقشه بردار ـ مهندس سرپرنست ـو دیپلم‌برای آموزش ۳ تا ۷ تلفن ۹۳۹۶۳۸

یک موسسه تربیتی ونگهداری اطفال خردسال‌احتیاج‌بتعدادی پرستار و مربی تحصیل‌کرده دارد تلفن ۶۳۷۴۳۰ آ ـ ۱۳۹۲۸

یکنفر مستخدم مرد جهت اموزشگاه مورد نیاز است ـ ۸۵۳۹۸۰

یك کارگر با سواد کمتر از۲۰ سال‌برای داروخانه نیازمندیم تلفن۸۲۷۲۷۳ ۱ـ۲ آ ـ۱۳۹۶۶

برای انبار های شرکت سیکلت پارت‌افرادزیر مورد نیاز است :

کمك حسابدار یك نفر
کارمند انبار یدکی و فروش دونفر
ماشین نویس فارسی ولاتین یکنفر
کارگر با سواد (خواندن ونوشتن) ٤ نفر
متقاضیان‌میتوانند همه روزه غیر از ایام‌تعطیل بنشانی زیر مراجعه نمایند.
سه راه‌آذری ـ جاده قدیم کرج ـ روبروی تولیددارو تلفن ۹۵۷۷۷۹

شرکت جامکو (سهامی خاص) واحد تولیدی پوشاك ایران و ایتالیا عده‌ای کارمند بشرح زیر برای فروشگاه های لباس استخدام مینماید.

۱ـ مسئول فروشگاه دارای تضمین کافی .
۲ فروشنده زن دارای تضمین کافی .
۳ـ فروشنده مرد دارای تضمین کافی
داوطلبانیکه‌خدمت‌نظام‌انجام داده باشند میتوانند تقاضای خود را به صندوق پستی شماره ۳۲۵۸ تهران ارسال نمایند.

تالار بزرك پارچه

پارچه فروش مرد با حقوق مکفی استخدام می نماید چهارراه شاه ساختمان رویال . ۱ـ۲

استخدام پرستار کودک

«آهو» و «صحرا» کودکان ما بیك پرستار با تجربه که زبان انگلیسی را بخوبی مکالمه نماید برای تمام وقت (شبانه روز) احتیاج دارند . به بانو یا دوشیزه‌ایکه برای این منظور انتخاب می شود وواجد شرایط باشد هر مقدار حقوق‌که‌لازم داشته باشد پرداخت میگردد . علاقمندان‌میتوانند همه‌روزه در ساعات اداری با تلفن۶۶۳۴۹۵تماس گرفته تاترتیب ملاقات‌ومذاکره‌حضوری‌داده‌شود.

BORBOR

Consulting Architects, Engineers, City planners

موردنیاز

* آرشیتکت
* مهندس و تکنیسین کارگاه
* نقشه‌کش معماری
* نقشه‌کش استراکچر
* رئیس کارگزینی
* سکرتر فارسی و انگلیسی

حقوق و مزایای عالی

ساعات کار : ۸ الی۱و۲ الی ۵

باستثنای پنج‌شنبه ها و جمعه ها

تلفن : ۸۶۵۰۵۳ محل دروس

استخدام فوری سرویس‌کار یخچال وسایروسایل برقی خانگی

تعمیرگاه جنرال الکتریک ایران واقع‌در جاده مخصوص کرج احتیاج به‌سروی

به یک جوان که دارای حداقل معلومات سیکل اول متوسطه و معافیت یا نظام وظیفه انجام داده باشد مورد نیاز است از ساعت ۵ تا ۸ بعدازظهر به خیابان قدیم شمیران جنب سینما مولن روژ شماره ۴۴۵ طبقه اول مراجعه شود .
حداکثر سن ۲۲ سال .
آ ـ ۱۳۹۲۲

اتواسپورت
بیکنفر ویزیتور لوازم اتومبیل دارای گواهینامه رانندگی با ضامن معتبر که حداقل معلومات سوم متوسطه و سن مابین ۲۵ تا ۴۰ سال باشد باحقوق مکفی استخدام میشود تلفن ۶۲۳۲۹۲
آ ـ ۱۳۹۳۹

راننده تمام وقت
حداقل تحصیلات ششم ابتدائی گواهینامه قبل از سال ۱۳۵۰ تلفن ۷۹۱۲۲۲
آ ـ ۱۳۹۳۴

مهندس معدن
بیکنفر مهندس معدن جوان (حداکثر ۳۰ سال) برای نیمه وقت استخدام میشود سیخابان سپهبد زاهدی شماره ۱۰۲ طبقه پنجم مراجعه فرمایند .
۱ـ۲ آ ـ ۱۳۹۴۳

به دوشیزه یا بانوی تلفنچی و ماشین‌نویس نیازمندیم تلفن ـ ۶۶۱۹۶۹ ـ ۶۶۷۷۸۳
۱ـ۲ آ ـ ۱۳۹۵۱

به چند دوشیزه
و چند جوان سن ۱۸ تا ۲۲ سال برای فروشندگی نیازمندیم تومانجیان لالهزار تلفن ۳۱۵۱۹۰
۱ـ۲ آ ـ ۹۴۵۰۶

شرکت نفت پارس
یکنفر کارمند کاردکس با شرایط زیر استخدام مینماید:
۱ـ دیپلم کامل متوسطه و آشنایی به زبان انگلیسی .
۲ حداقل سه سال تجربه داوطلبین میتوانند با دردست داشتن مدارک از ساعت ۹ صبح تا ۴ بعدازظهر بمبالایشگاه نفت پارس در کیلومتر ۲۷ جاده کرج مراجعه نمایند .
آ ـ ۱۴۰۱۰

سکرتر مسلط به زبان انگلیسی فرانسه ـ آلمانی دوساعت صبحها یا عصرها باتلفن ۶۲۱۱۷۶ صبحها و عصر تماس بگیرید .
آ ـ ۱۴۰۲۹

دوشیزه یا بانو

شیک‌پوش وخوش بیان جهت فروشندگی باحقوق مکفی فوری استخدام میشود تلفن ۸۲۶۱۲۶
۱ـ۳ آ ـ ۱۴۰۲۴

شرکت راه‌سازی وساختمانی صباح تبریز بیکنفر مهندس راه وساختمان ودونفر نقشه‌بردار احتیاج دارد . خواهشمند است باتلفنهای ۶۲۱۰۵۷ و ۶۲۵۲۲۳ مذاکره فرمائید .
۱ـ۲ آ ـ ۱۴۰۱۷

۲نفر راننده پایه دوم همگانی ساکن نزدیک بمیدان شاهپور مورد نیاز است صبحها از ساعت ۹ تا ۱۲ بمیدان شاهپور خیابان مهدیخان پلاک ۳۳۳ تعمیرگاه مدرسه امامیه تلفن ۵۲۷۴۶۳
۱ـ۲ آ ـ ۹۳۷۹

جندنفر دوشیزه یا بانو جهت تدریس انگلیسی در دبستان برای ساعت ۱ر۵ تا ۴ مورد نیاز است منیریه کوی ارجمند دبستان دنیای دانش .
آ ـ ۱۴۰۳۹

کارخانه دوزندگی و بافندگی یمینی

بچند نفر خیاط دوشیزه یا بانوی ورزیده احتیاج دارد .
تلفن ۴۰۶۸۷

استخدام

روابط عمومی تالار رودکی یکنفر مصحح فارسی و لاتین باتجربه استخدام میکند از ساعت ۱۰ تا ۱۲ صبح دوشنبه ۸مهر به روابط عمومی تالار رودکی ، خیابان شاهرضا خیابان خارک ، کوچه نصیر طوسی مراجعه شود .
م الف ۱۳۱۳۷
آ ـ ۹۴۶۲۶

بیکنفر دوشیزه یا بانو جهت امور تلفنچی و دفتری نیازمندیم تلفن
۶۶۹۸۶۵ ۱ـ۳

یکنفر راننده باسابقه مورد احتیاج است تلفن ۸۸۱۷۸۵
۱ـ۲ آ ـ ۱۳۸۹۶

استخدام سرپرست کارگر شب تلفن ۹۵۴۷۸۴

دکتر دارو ساز جهت معرفی فرآورده های ـ آزمایشگاهی استخدام می شود تلفن ۶۶۱۶۵۲

تعدادی علاقمند از سیگل بیالا جهت کارآموزی نقشه‌کشی ساختمان پذیرفته میشوند ـ ۳۱۴۸۰۵

استخدام حسابدار
حسابدار زن یا مرد از ساعت ۳ الی هشت بعداز ظهر نیازمندیم :
تلفن ۳۱۵۷۰۳

استخدام شوید
تعمیرات مونتاژ رادیو وتلویزیون نقشه‌کشی برق و فشارقوی و رسم فنی ماشین‌نویسی فارسی وانگلیسی را بیاموزید و با معرفی مجانی ماکار کنید. کار وآموزش تلفن ۴۹۴۹۴

شریک

شریک
بیکنفر شریک باسرمایه یك تا ۲ میلیون تومان برای کار های تولیدی و صنعتی نیازمندیم تلفن ۸۳۶۳۹۱ و ۸۳۶۳۹۲

جویای کار

جوانی با گواهینامه ۲ شخصی با سواد و پیکان شخصی و معافی دائم جویای کار است تلفن ۳۴۲۸۵۸ جواد قدمگاهی

لیسانسیه حسابداری بعداز ظهرها آماده کار تلفن ۵۴۴۷۷۸

راننده دوشخصی بابرگ‌چایان خدمت و مدرک ششم ابتدائی راهنمای ۱۲۶۹ اطلاعات تلفن ۳۱۲۴۰۱

جوانی با اتومبیل و کمی آشنا بزبان انگلیسی تلفن ۳۱۲۴۰۱ راهنمای ۱۲۷۰ اطلاعات .

آموزشگاهها

ماشین نویسی ربانی
شما را بابهای کم درزمانی کوتاه برای استخدام اماده میکند شاه‌آباد مقابل سینما حافظ ۳۱۷۱۳

ماشین نویس
بیژن همتاندارد
میتوانید امتحان کنید میدان ژاله تلفن ۳۴۸۳۸۴

تدریس خصوصی

مکالمه انگلیسی ۳۰ ساعته
تلفن ۹۳۶۱۸۱

زبان

تضمینی ۶۲۲۴۵۷

انگلیسی کنتراتی
۸۵۰۷۳۶

اعزام

تضمینی ۸۳۳۳۱۹

انگلیسی توسط دانشجوی دانشگاه تهران ۳۱۴۹۰۰

امتحان سوم متوسطه تضمینی توسط دبیر ریاضی ۷۷۶۳۵۹
آ ـ ۱۳۹۲۹

تدریس دروس راهنمائی و دبیرستانی توسط دانشجوی آریامهر و فنی تلفن ۳۴۰۴۱۴

کلیه دروس دبیرستانی تضمینی ـ توسط دانشجویان با چهارسال سابقه تدریس تلفن ۹۲۶۱۲۷

انگلیسی کنتراتی تضمینی
۶۲۲۴۵۷

انگلیسی توسط بانوی انگلیسی ۴۷۱۴۱

انگلیسی فرانسه آلمانی ۸۳۳۳۱۹

انگلیسی کنتراتی تضمینی ۸۳۳۳۱۹

املاک و مستغلات

فروش

خانه فروشی
خانه‌ای کلنگی بمساحت ۲۲۷ متر واقع در نظام‌آباد فروشی یا معاوضه میشود تلفن ۷۶۰۶۴۵ ۵۳۰۲۸۳
آ ـ ۱۳۷۵۶

خانه فروشی یا اجاره
در بهارستان با ۲۶ اطاق و پارکینگ فروشی یاکجا اجاره ۳۵۱۳۴۲
۱ـ۴ آ ـ ۱۲۳۸۹

خانه‌ای دربهترین نقطه تهران پارس فروشی تلفن ۷۸۲۵۰۵ مهین‌بی .
۱ـ۲ آ ـ ۱۳۹۱۵

منزلی ویلائی واقع در دریان نو شخصی سازبا ۱۰ اطاق و سرویس مستخدم ۹۴۴ متر زمین ۴۰۰ متر زیر بنا فروشی قیمت یك میلیون و ۶۰۰ هزار تومان تلفن ۹۷۴۹۸۱
۱ـ۳

خانه‌ای بمساحت ۱۲۶ مترمربع سه طبقه جنوبی باتراکم زیاد محل کسب برای مطب یا مشاغل دیگر واقع درخیابان نوشیروان خیابان کاخ جنوبی پلاک ۴ تلفن ۶۶۱۸۱۱ بعدازظهرها از ساعت ۳ ببعد .
۱ـ۲ آ ـ ۱۳۸۸۸

ساختمانهای شخصی و مهندسی ساز ویلائی ومستغلاتی با مساحتهای ۳۰۰ الی ۳۰۰۰ متر در خیابانهای عباس‌آباد ـ وزراء گاندی ـ ونک ـ جردن پهلوی آماده فروش تلفنهای ۶۲۲۰۶۵ و ۶۲۰۱۰۷
شرکت تهیه مسکن آسیانکو
آ ـ ۱۳۹۸۶

خانه های نوساز تهران پارس ۴ تا ۱۲ اتاقه با وام بانکی ۷۸۱۹۱۸

خانه در خیابان پهلوی بمساحت ۵۰۰ متر مربع جنب لوستر شعله با منطقه تجارتی بعلت مسافرت فوری بفروش میرسد ۸۳۰۸۳۵ و ۸۲۸۳۴۹
۱ـ۳

خانه‌ای واقع درخیابان تهران‌نو حوالی پمپ‌بنزین قاسم‌آباد دارای ۴ اطاق کولر، حمام ، تلفن بیواسطه ۲۳۰ هزارتومان بفروش میرسد تلفن ۸۲۹۶۸۰
آ ـ ۱۳۹۱۶

واقع در سلطنت‌آباد
یک منزل مستغلاتی شخصی ساز مدرن ۸۰۰ مترزیربنا ۵۰۰ متر زمین ۳ طبقه که دو طبقه آن مستاجر خارجی سکونت دارند باسرویس کامل و ۳ شماره تلفن با استخر و کولروشوفاژ بفروش میرسد ویا بازمین معاوضه میشود تلفن ۸۴۲۳۱۹
۱ـ۲ آ ـ ۱۳۹۴۱

خانه‌ای واقع در شمس‌آباد با سه اتاق هال، زیرزمین حمام ـ کولر، برق و آب و تلفن و موکت و کاغذ دیواری به قیمت نازل بفروش میرسد تلفن ـ ۷۷۰۹۰۹ یا ۷۷۸۵۵۵
آ ـ ۱۳۸۹۷

محل مرغوب فروشی مستغلیکه ۹۸ هزار تومان اجاره میدهد یك میلیون میفروشیم رجوع فرمائید لاله‌زار ۳۱۹۷۸۴ به : بنگاه کوشان

اوکازیون
در شهرری منزلی در کوچه پاچنار سه برکوچه ۴ متری بمساحت ۶۰۰ متر مشجر ساختمان یك طبقه ۲۵۰ متر با آب و برق ـ تلفن بدون واسطه بفروش میرسد طالبین با تلفن ۵۳۶۸۵۴ تماس بگیرند .

خیابان قدیم شمیران خواجه عبدالله انصاری خانه جنوبی
بمساحت ۲۷۰ متر یکطبقه دارای ۵ اطاق با سرویس و تلفن قیمت مقطوع ۴۱۰ هزارتومان ۸۵۰۵۴۴
۱ـ۳ آ ـ ۱۳۹۸۵

باغچه مشجر بمساحت ۶۷۰ متر دارای منزل مسکونی ۴ اطاق خواب دوحمام باتمام لوازم بفروش میرسد تلفن ۸۹۱۹۵۳
آ ـ ۱۳۹۸۴

خانه‌ای ۵ اطاقه با سرویس کامل ودرب ماشین‌رو مقطوع ۳۵۰ هزارتومان میدان کاخ خیابان ابتهاج کوچه آیادیان پلاک ۱۱ تلفن ۶۶۸۷۴۴
۱ـ۳ آ ـ ۱۴۰۲۷

فروش خیابان فوری حقوقی عمارت چهارطبقه
باشوفاژ و چهارشماره تلفن مشتمل بر هشت آپارتمان چهار اطاقه با هال ولوازم مجزا بقیمت یک میلیون و هفتصد هزارتومان میفروشیم یابکجا باتکتک اجاره میدهیم رجوع فرمائید لالهزار ۳۱۹۷۸۴ به : بنگاه کوشان .
آ ـ ۴۷۲۰ ۹

خانه شخصی‌ساز دو طبقه مستغلاتی آیزنهاور ۳۴۰ هزار تومان .
۸۴۴۰۲۳ و ۸۴۵۲۰۱
آ ـ ۱۳۸۴۹ ۱ـ۶۵

آپارتمان فروشی

آپارتمان های فروشی نقدواقساط باپهره بانکی چهار راه شاه سیمتری ۴۵۴۲۶

آپارتمان‌های مجهز حوالی نادری مجاور پارك هتل آماده فروش شد ۶۶۵۵۱۹

آپارتمان فروشی
خیابان گاندی ۱۳۳۶۰۱، و ۶۳۳۴۲۶ و ۶۳۰۲۷۴

آپارتمان در بخارست
فوق‌العاده لوکس فروشی ـ ۸۲۲۰۳
۱ـ۲ آ ـ ۱۳۹۲۱

چند دستگاه آپارتمان
لوکس باکلیه تجهیزات مدرن میدان ۲۵ شهریور اول سینما تلفن ۸۵۰۱۴۳ و ۸۵۱۷۳۴
۱ـ۶ آ ـ ۱۳۹۰۶

آپارتمانهای مدرن نوساز باوسایل مجهز و آسانسور خیابان پهلوی نزدیك دبیرستان رازی بفروش میرسد تحویل آبانماه تلفن ۲۶۳۳۷

آگهی جدید فروش
آپارتمان
آپارتمانهای ۳ و ۴ و ۵ اطاقی لوکس باتراس و پشت بام و گاراژ و غیره بقیمت‌های ۱۶۰ و ۱۷۰ و ۱۸۰ و ۲۳۰ و ۲۳۵ هزار تومان در فلکه اول تهران پارس و خیابان فرجام نارمک موجود است
تلفن ۷۹۱۵۵۴
۱ـ۵ آ ـ ۱۳۹۷۵

یکدستگاه آپارتمان
۳ اطاقی با شوفاژ و حیاط بفروش میرسد تلفن ۹۷۹۴۰۰
آ ـ ۱۳۸۶۴

ویلای فروشی

توجه خیابان ظفر منزل
ویلائی شمالی شخصی‌ساز فروشی ۸۴۹۴۶۹
۱ـ۷ آ ـ ۱۳۹۳۲

ویلا های کوی ارم کرج نقد و اقساط ۳۱۶۹۲۱

زمین فروشی

زمینی به مساحت ۱۱۵۰ متر واقع در نیاوران جمال‌آباد بیواسطه بفروش میرسد تلفن ۸۲۶۳۵۷
آ ـ ۱۴۰۷

مژده مژده

بهترین منطقه باغ فیض و شهران جنب ساختمانها قطعات ۳۰۰ متری و کلیه اراضی شمال غرب تهران به نازلترین قیمت بفروش میرسد فلکه دوم آریاشهر دفتر ثلاث تلفن ۹۷۰۸۱۸ و ۹۷۶۸۶۶
۱ـ۶ آ ـ ۱۳۹۵۶

۱۲ کیلو متری میدان شهباد زمین باقساط
۲۵ ماهه
متری ۶۰ تومان
۹۷۳۲۶۴

زمین در جاده آرامگاه
بمساحت ۱۰۰۰ متر محصور دارای برق ۲۵ آمپر سه‌فاز و برق ۱۰ آمپر یک فاز ۱۲ استخر چاه نیمه عمیق و پمپ آب‌فروشی تلفن ۲۵۵۱۹۳
۱ـ۳ آ ـ ۱۳۹۷۷

اجاره داده میشود

چندین دستگاه
آپارتمان مبله و غیر مبله ۲ تا ۱۰ اطاقه در بهترین نقطه شمیران جهت سکونت آماده برای اجاره تلفن ۶۲۴۶۱۳ ـ ۶۲۲۹۰۴

قابل توجه شرکتها و دکترها
آپارتمان ۲ تا ۱۵ اطاقه در خیابان پهلوی ـ تخت‌جمشید ـ تخت‌طاوس ـ وزراء مبله وغیر مبله با سرویس کامل وتلفن مستقل جهت اجاره تلفن ۶۲۴۶۱۳

۱ تا ۲۰۰
آپارتمان ۱ تا ۲۰۰ اطاقه در بهترین نقطه تهران جهت دفتر کار و سکونت برای اجاره وزراء ترسیده به خیابان یازدهم ساختمان ۱۳۸ طبقه سوم سازمان دریچه تلفن ۶۲۲۹۰۴ و ۶۲۴۶۱۳
آ ـ ۱۲۴۹۲

اجاره
آپارتمان نوساز ۴ اطاق خواب پذیرائی . نهار خوری ، شوفاژ ، کولر، تلفن، گاراژ شمیران اوایل خیابان دولت ۸۲۸۳۴۷
وزین‌پور ۱ـ۲

چند دستگاه آپارتمان
۴ اطاقه باشوفاژ و پارکینگ وتلفن و کولر وموکت درحوالی ۲۴ اسفند جهت اجاره برای محل کار موجود است دفتر نصرت تلفن ۹۲۷۹۸۴
آ ـ ۱۳۹۹۶

فرمانیه دودستگاه آپارتمان با اطاق خواب سرویس اجاره‌ای صبحها تلفن ۳۱۴۲۸۹ نوعی
آ ـ ۱۳۹۷۸ ۱

یکدستگاه آپارتمان هم‌کف‌دارای حیاط بزرگ مشجر ۲ اطاق خواب سالن و نهارخوری ـ هال بزرگ و سرویس کامل ایرانی و فرنگی انباركولر تلفن مستقل و سایر لوازم خیابان پهلوی مقابل خیابان هنل هیلتون کوچه تورج شماره ۲۰ تلفن ۸۹۰۸۷۸
آ ـ ۱۳۹۸۳

ساختمان اجاره

ساختمانی با ۱۵۰ اطاق برای اجاره مورد احتیاج است تلفن ۷۹۱۰۵۴
۱ـ۵ آ ـ ۱۳۹۷۴

خانه اجاره

اطاق مبله بدانشجوی دختر اجاره داده میشود تلفن ۸۴۴۸۶۸
آ ـ ۱۳۸۳۳

اجاره داده میشود
امیرآباد جنوبی خیابان جواهری ۲۴ طبقه سوم ۵ اطاقه حمام آشپزخانه هال بالکن تلفن اختصاصی کولر تلفن ۹۲۲۸۲۷ بازدید ۲ تا ۷
۱ـ۲ آ ـ ۱۴۰۱۶

واقع در سلطنت آباد
طبقه دوم منزلی دارای ۴ اطاق خواب و یک سالن پذیرائی با دوحمام باتلفن و شوفاژ باکولر ماهیانه ۳۷۰۰ تومان اجاره داده میشود تلفن ۸۴۲۳۱۹
۱ـ۲ آ ـ ۱۳۹۳۸

زمینی حدود ۶۰۰ متر مربع واقع در پشت هتل ونک بفروش میرسد تلفن ۸۷۳۶۷۱ ـ ۶۲۴۶۱۳
آ ـ ۱۳۸۳۵

زمین فروشی درمحدوده متل‌قو مناسب برای ویلاسازی ۵۴۰ متر ۶۳۶۲۸۳
آ ـ ۱۳۹۱۳

اکازیون فوری
دوقطعه زمین جنوبی درفرمانیه ۳۰ متر برخیابان ۱۸ متری اصلاح شده متر مربعی ۱۱۵۰ تومان فروشی تلفن ۸۴۱۴۰۳
۱ـ۲ آ ـ ۱۳۹۱۸

زمین صنعتی کارخانه و انبار جاده قدیم کرج، جاده مخصوص ، جاده ساوه خریدار و فروشنده‌ایم تلفن ۹۵۹۷۵۵

واقعا فروشنده‌ایم
۴۲۰ متر زمین شمالی دربهترین نقطه نارمک چهاردیواری با آب و برق و جواز ساختمان وفیش تلفن بفروش میرسد تلفن ۵۳۹۱۷۱ و ۵۳۸۰۴۸ ـ ۸صبح تا ۱۲ـ ۴ تا ۷
۱ـ۴ آ ـ ۱۳۹۶۰

بر ۴۵ متری یوسف‌آباد ۴۰۰ یا ۲۰۰ متر زمین بفروش میرسد تلفن ۶۳۵۷۲۰
۱ـ۲ آ ـ ۱۳۹۹۷

فروش سرقفلی

مغازه واگذاری

یکباب مغازه واقع در سعدی شمالی واگذار میشود ۳۱۶۹۴۷
۱ـ۵ آ ـ ۱۴۰۰۱

ابتکار جالب
بجای پرداخت سرقفلی واجاره مالک مغازه خودشوید ۴۰۵۷۸
آ ـ ۱۳۶۳۹

واگذار قطعی

مستغل . نوساز شش طبقه اداری و تجاری مشتمل بر زیرزمین و دوباب مغازه تکمیل برشاهرضا بعد از صفی‌علیشاه جنب بانک ملی تلفن ۷۵۶۹۳۱ ـ ۷۵۶۲۹۵ از ۵ تا ۸ بعدازظهر.
آ ـ ۱۱۷۶۵

بازار اول پامنار کارخانه تولیدی نایلون و چاپ در موقعیت خوب با جواز کسب واگذار میشود تلفن ۲۱۵۸۲
۱ـ۷

کارگاهی بمساحت ۶۰۰ متر مربع با آب وبرق در کوی گیشا بفروش می رسد با تلفن ۶۲۵۸۱۷ تماس بگیرید .

در خیابان ری یك باب گاراژ با برق واگذار می شود ۴ تا ۷ تلفن ۳۵۰۰۴۶
۱ـ۳ آ ـ ۱۳۹۷۳

سالن غذا خوری با جواز رستوران بعلت مشغله کاری واگذار می شود . نادری پاساژ عباسیان سالن غذاخوری روز
۱ـ۲

ویلای اجاره

جهت اجاره ویلاهای مدرن با سازمان تهیه مسکن دریچه تماس بگیرید تلفن ۶۲۲۹۰۴ و ۶۲۴۶۱۳
آ ـ ۱۲۴۸۶

ویلای ۵ اطاقه در گوهردشت اجاره ـ ۴۴۳۱۲

مورد نیاز برای اجاره

در نواحی خیابان تاج آیزنهاور ـ نواب ـ آریاشهر
یک خانه دربست باتلفن که قابل استفاده جهت دفتر باشد برای اجاره مورد نیاز است ۸ صبح الی ۶ بعدازظهر تلفن ۴۹۰۰۶
۱ـ۳ آ ـ ۱۳۹۰۰

ساختمانی با حداقل ۱۰ اطاق شمال تخت‌جمشید برای محل کار موردنیاز است تلفن ۴۴۷۱۹ ـ ۶۶۹۶۶۸

آپارتمان دوطبقه ۴ـ۳ اطاقه دریک طبقه و یا دوطبقه بالا و پائین یا خانه دربست دوطبقه ورودی مجزا حدودضلع‌شمالی و جنوبی بولوار وکریم‌خان‌زند تاشاهرضا با تلفن برای‌سکونت ودفتر مورد نیاز است صبحها ۶۲۱۱۷۶ بعداز ظهر و شب ۹۲۶۶۱۱
آ ـ ۱۴۰۲۸

فرمانیه آپارتمان با اطاق خواب سرویس اجاره‌ای صبحها تلفن ۳۱۴۲۸۹ نوعی
آ ـ ۱۳۹۷۸ ۱

یکدستگاه آپارتمان هم‌کف‌دارای حیاط بزرگ مشجر ۲ اطاق خواب سالن و نهارخوری ـ هال بزرگ و سرویس کامل ایرانی و فرنگی انباركولر تلفن مستقل و سایر لوازم خیابان پهلوی مقابل خیابان هنل هیلتون کوچه تورج شماره ۲۰ تلفن ۸۹۰۸۷۸
آ ـ ۱۳۹۸۳

ساختمان اجاره

ساختمانی با ۱۵۰ اطاق برای اجاره مورد احتیاج است تلفن ۷۹۱۰۵۴
۱ـ۵ آ ـ ۱۳۹۷۴

خانه اجاره

اطاق مبله بدانشجوی دختر اجاره داده میشود تلفن ۸۴۴۸۶۸
آ ـ ۱۳۸۳۳

اجاره داده میشود
امیرآباد جنوبی خیابان جواهری ۲۴ طبقه سوم ۵ اطاقه حمام آشپزخانه هال بالکن تلفن اختصاصی کولر تلفن ۹۲۲۸۲۷ بازدید ۲ تا ۷
۱ـ۲ آ ـ ۱۴۰۱۶

واقع در سلطنت آباد
طبقه دوم منزلی دارای ۴ اطاق خواب و یک سالن پذیرائی با دوحمام باتلفن و شوفاژ باکولر ماهیانه ۳۷۰۰ تومان اجاره داده میشود تلفن ۸۴۲۳۱۹
۱ـ۲ آ ـ ۱۳۹۳۸

بنگاههای معاملات املاک

خانه‌ها و آپارتمانهای
مدرن بهر قیمت موجود
۶۳۴۲۵۵

دفتر مرکزی جلالی
خرید اراضی سعادت‌آباد و عباس‌آباد و دره قشلاق و شمیرانات و مبارک‌آباد تلفن ـ ۶۲۴۶۱۱ ـ ۶۲۴۱۹۳

قبل از تصمیم خرید یا فروش واجاره آپارتمان ملک یامستغلات خود در شمیرانات و شمال شهر باما تماس حاصل فرمائید بنفع شماست ۷۷۶۵۲۸ و ۷۶۵۶۹۵

برای خرید وفروش خانه و زمین و مستغلات و آپارتمان بیش از یك میلیون تومان با ماتماس بگیرید ۶۶۰۲۰۰ ـ ۶۶۴۶۱۸ و ۶۶۶۲۶۳

خانه های دست دوم و نوساز شمال شهر را خریدار و فروشنده‌ایم .
۹۳۷۰۶۲
۹۳۸۴۴۹

خرید و فروش اراضی یافت‌آباد جاده قدیم کرج تلفن ۹۵۶۵۴۳ طهماسبی

بورس املاك شمیران
دفتر براتی ۸۷۳۵۷۵ ـ ۸۷۷۸۷۵

نیازمندیهای اجاره

سازمان نیازمندیهای خاورجیان
خانه شاهرضا اجاره سیدحسن
۸۲۳۱۵۵ ـ ۸۲۳۹۳۹
۸۲۳۱۰۶ ـ ۸۲۳۹۳۹

یك قطعه زمین
در حدود ۵۰۰ متر واقع در فرمانیه نیاوران ـ آژدانیه‌غربی مورد نیاز است تلفن ۸۴۲۳۱۹
۱ـ۲ آ ـ ۱۳۹۴۰

اراضی عباس‌آباد خریداریم
۸۳۲۷۴۱ ـ ۸۳۴۵۷۰

خریدار زمین تهران‌پارس ـ ۷۸۱۵۹۵
۱ـ۱۲ آ ـ ۱۴۰۳۶

خریدار زمین تهران‌پارس ـ ۷۹۱۳۶۶
۱ـ۱۲ آ ـ ۱۳۹۷۶

خریدار زمین تهران‌پارس تلفن ۷۸۱۹۲۶

زمین تهران‌پارس خریداریم تلفن ۷۹۳۰۲۰

خریدار اراضی ساحلی و جنگلی شمال تلفن ۴۵۰۱۶۸ و ۶۶۲۴۵۹

زمین افسریه خریداریم ۳۴۱۳۵۹

اجاره خانه بخارجیان

مؤسسه نیازمندیهای خارجیان
خانه بخارجیان اجاره میدهد
۸۳۰۰۸۱ ـ ۸۳۰۰۸۲
۸۲۱۸۱۱ ـ ۸۲۱۷۲۳
۳۶۱ خیابان هشت حائل خارجیان آمریکا

مرکز اجاره به خارجیان
خرید و فروش املاک ۷۷۶۶۲۵

در بازکن برقی اف پاکس
با فندبرقی اف اف
ساخت آلمان غربی
با گوشی نشکن و مغناطیسی شخصی بسیار
نماینده انحصاری و مرکز پخش ، شرکت کاردو میدان ۲۵ شهریور
با تلفنهای : ۸۲۳۳۸۴ ـ ۸۲۳۶۹۸ ـ ۸۳۱۸۷۷
سفارش دهید تا در اسرع وقت نصب و تحویل گردد .

خانه اجاره‌ای

عده‌ای از دانشجویان دانشگاه تهران جهت اجاره احتیاج به اطاق های ارزان قیمت دارند . دارندگان منازل می‌توانند نشانی و مشخصات کامل خانه خود را به امور دانشجوئی دانشگاه تهران واقع در خیابان ۲۱ آذر تلفن‌های ۹۳۴۵۰۰ ـ ۶۱۱۲۶۶۹ اطلاع دهند .
م الف ۱۲۲۹۳

اطلاعیه

یکی از شرکاء موسسه اسپیکو بنام ولی‌الله حلیمی زنجانی معروف به (مهندس شریف) از تاریخ ۵ر۶ر۵۳ بعلت عدم سازش از این موسسه اخراج و هیچگونه سمتی ندارد .
موسسه ساختمانی اسپیکو

آگهی استخدام

مرکز ملی آموزش بزرگسالان
به یکنفر گرافیست و یکنفر کارشناس زبان فارسی، باحداقل درجه لیسانس برای تمام وقت نیاز دارد .
متقاضیان در ساعت ۸ الی ۱۴ هرروز باتلفن شماره ۶۶۵۴۷۲ بامسئول امور اداری تماس بگیرند .
آدرس : خیابان وصال شیرازی شماره ۴۴۹

شرکت ساختمانی جهان‌بین

افراد زیر را جهت کار در کارگاههای خارج از مرکز خود استخدام مینماید .
۱ـ مهندس راه و ساختمان با ۵ سال سابقه کار در امور راه‌سازی با حداقل حقوق ۱۲۵۰۰ تومان در ماه
۲ـ نقشه بردار با ده سال سابقه کار درامور جاده سازی با حداقل حقوق ۵۰۰۰ تومان در ماه متقاضیان با تلفنهای ۷۵۱۸۹۷ و ۷۵۲۵۶۰ و ۷۵۱۴۷۲ بین ساعات ۹ صبح الی ۴ بعداز ظهر تماس حاصل فرمائید.
۱ـ۳

آگهی استخدام پزشك عمومی

سازمان بیمه های اجتماعی برای خدمت در لاوان بیکنفر پزشک عمومی باحقوق مکفی نیازدارد :
داوطلبان میتوانند بمنظور آگاهی از شرایط استخدام به اداره کل کارگزینی سازمان واقع درخیابان آیزنهاور مراجعه نمایند. ۱۷ر۲۵
م الف ۱۳۱۹۲

سازمان بیمه های اجتماعی

آگهی استخدام

کانون پرورش فکری کودکان و نوجوانان جهت تامین کادر کتابرسانی در شهرستان قزوین به یك نفر دیپلمه مرد و یك نفر راننده که دارای شرایط زیر باشند نیازمند است:
۱ـ کتابرسان :
الف ـ حداقل دیپلم کامل متوسطه
ب ـ دارا بودن شرایط عمومی استخدام
ج ـ ساکن قزوین
د ـ آشنا و علاقمند به مسائل فرهنگی
۲ـ راننده :
الف ـ حداقل داشتن تحصیل دوره ابتدائی
ب ـ دارابودن گواهینامه رانندگی پایه ۲ همگانی
ج ـ داشتن شرایط عمومی استخدام
د ـ ساکن قزوین
علاقمندان میتوانند حداکثر تا ۲۰ر۷ر۵۳ درخواست خود را با ذکر مشخصات کامل ویك قطعه عکس به قسمت پرسنل کانون واقع در تهران خیابان تخت‌طاووس ـ خیابان جم ـ شماره ۳۱ ارسال دارند .
از واجدین شرایط جهت مصاحبه دعوت بعمل خواهد آمد .
۱ـ۳

فامیلین

گروه بهداشتی فامیلین
عرضه کننده لوازم آرایش بی‌با ساخت انگلستان جهت ویزیت و فروش لوازم آرایش تعدادی مشاور زیبائی خانم با شرایط زیر استخدام می نماید :
۱ـ خوش برخورد ، خوش بیان ، و دارای ظاهر آراسته .
۲ـ سن بین ۲۰ الی ۳۵ سال .
۳ـ قادر بانجام مسافرتهای کوتاه مدت به مراکز استانها
۴ـ قادر بدادن تضمین مالی .
۵ـ نداشتن موانع استخدامی .
افرادیکه در امر فروش وویزیت دارای سابقه باشند حق تقدم خواهند داشت. باستخدام شوندگان حقوق و مزایای مکفی پرداخت خواهد شد .
واجدین شرایط میتوانند از روز انتشار آگهی الی دوازدهم مهر ماه بخیابان پهلوی مقابل سینما آتلانتیك کوچه هراز گروه بهداشتی فامیلین مراجعه نمایند .
۱ـ۲

موسسه عالی علوم سیاسی و امور حزبی به چند تن ماشین‌نویس با تحصیلات دیپلم متوسطه نیازمند است . از واجدین شرایط خواهشمند است همه روزه به استثناء پنجشنبه از ساعت ۸ر۳۰ الی ۵ بعدازظهر به دبیرخانه موسسه واقع در خیابان فرح شمالی، خیابان عرب شیبانی شماره ۳۰ مراجعه نمایند .
موسسه عالی علوم سیاسی و امور حزبی

آگهی استخدام

شرکت تولیدی لرد بمنظور گسترش و توسعه کارخانه تابلو سازی به افراد زیر نیازمند است.
حداکثر سن ۳۵ سال
داشتن ورقه خاتمه خدمت یا معافیت دائم
داشتن حداقل ششم ابتدائی
۱ـ فلزکار (فابساز) ۳ نفر با دو سال سابقه کار
۲ـ مونتاژ کار نئون ۴ نفر با پنج سال سابقه کار
۳ـ سیم کش تابلو ۵ نفر
۴ـ طراح تابلو سازی ۳ نفر با پنج سال سابقه کار
ضمنا به ۱۰ نفر جوان واجد شرایط برای کارآموزی در قسمتهای مختلف نیز مورد نیاز است
واجدین شرایط با تلفن ۶۲۰۳۶۸ یا جاده پهلوی جنب هتل میامی شرکت تولیدی لرد تماس بگیرند.

آگهی استخدام

موسسه مهندسین مشاور چند نفر دوشیزه و یا بانو ماشین نویس راکه دارای تجربه کافی در ماشین‌نویسی فارسی و لاتین و همچنین تسلط به زبان انگلیسی داشته باشند با حقوق مکفی استخدام مینماید. لطفا باصندوق پستی ۱۱۲۸ر۱۴ تهران مکاتبه و یا باتلفن های ۶۶۲۴۶۷ و ۴۰۰۶۹ تماس بگیرید .

«آگهی استخدام»

یك شرکت تولیدی جهت تکمیل کادر پرسنلی خود افراد واجد شرایط زیر را استخدام مینماید.
۱ـ فروشنده :
آشنائی کامل به محیط تهران ، دارا بودن مدارك تحصیلی دیپلم یا اول متوسطه داشتن گواهی نامه موتورسیکلت ـ دارا بودن معرف و ضامن معتبر .
۲ـ راننده پایه یکم :
آشنائی کامل به محیط تهران ـ داشتن سواد و برك خاتمه خدمت و ضامن معتبر .
۳ـ کارگر ماهر :
حداقل سواد ششم ابتدائی ـ دارا بودن برك خاتمه خدمت و آشنائی بامور فنی سابقه کار در کارخانجات تولیدی
واجدین شرایط میتوانند همه روزه باتلفنهای ۵ـ۹۶۲۰۸۱ امور اداری تماس بگیرند .

آگهی استخدام

انجمن توانبخشی جهت خدمت در یکی از واحدهای تابعه (سرای سالمندان) بیک نفر آشپز و یکنفر کمک آشپز که دارای تجربه کافی درامور آشپزی باشد نیازمند است، متقاضیان میتوانند از تاریخ نشر این آگهی بمدت ۳ روز به کارگزینی انجمن توانبخشی واقع در خیابان شاهرضا ،بین کالج وویلا کوچه سرشار شماره ۳۴ مراجعه نمایند. ـ ح‌رس

انجمن های ادبی

آذرآبادگان از روز چهارشنبه دهم مهر ومولوی از شنبه ۱۳ مهر ساعت ۷ بعداز ظهر هرهفته تشکیل خواهد یافت بدین وسیله از دانشمندان محترم وشعرای گرامی دعوت میشود .
آذرآبادگان ـ امیرآباد شمالی خیابان کاشانک کاشی ۱۱۷ مولوی ـ پهلوی ایستگاه محمودیه شماره ۳۳۶

آگهی استخدام

**نیروی دریائی ش

نیازمندیهای اطلاعات تلفنی آگهی قبول میکند

۳۱۱۲۲۴-۳۱۱۲۲۵
۳۱۱۲۲۹-۳۱۱۲۳۰

پول

در مقابل چك كارمندی ملك ـ تلفن ـ اتومبيل

۴۳۵۲۸

پول

فوری روی خانه و مستغلات با بهره‌بانکی
۸۳۰۸۳۵ ۱ـ۲۰

وام

قبل از اینکه‌میخواهیداز موسسه‌ای روی

چک کارمندی

تلفن ـ اتومبیل ـ ملك خود وام بگیرید با ما تماس حاصل فرمائید مقابل تالار رودکی نبش خیابان خارك و ارفع ساختمان شماره ۲۰ شرکت ایران‌سکام

بنفع شماست

۴۷۴۵۱ ـ ۴۶۳۵۷ ـ ۴۱۵۱۰ داخلی ۲۲

برای تهیه وام از یك میلیون ریال ببالا با ما تماس بگیرید پاکپور ۶۶۰۲۰۰ ـ ۶۶۴۶۱۸ و ۶۶۶۳۶۳ ۱ـ۴

پول فوری با سودبانکی در مقابل خانه مستغلات ۹۲۸۴۶۵

پول راکد شما باانتقال مبیع هزاری ۵۰ تومان سود میدهیم ۷۵۶۴۲۵

موسسه امپایر ۷۷۷۵۰۰ خانه بخارجیان اجاره میدهد ۷۷۸۹۵۵-۷۷۲۲۲۲

موسسه امور خارجیان مرکز اجاره تخت جمشید جنب بیمارستان ۵۰۴ ۷۵۱۷۸۲-۷۵۲۳۵۸

موسسه خطوط ۷۷۷۷۴۶ خانه بخارجیان اجاره میدهد ۷۷۸۶۰۰-۷۷۸۵۸۹

سازمان مسکن پارس مرکز ۸۵۳۸۵۳ ۸۴۸۴۲۴ اجاره ۸۵۷۵۸۵ بخارجیان

موسسه کوثیک خانه بخارجیان اجاره میدهد ۸۵۵۵۵۶-۸۵۵۶۰۵

۲۴ ساعته سازمان نیازمندیهای بین‌المللی اجاره بخارجیان ۷۷۸۷۹۹ ۷۷۹۱۱۸

۸۲۹۷۶۶-۸۳۵۱۲۰ سازمان کورش اجاره منازل بخارجیان

جهت اجاره بخارجیان

هر نوع مستغلات در شهر و شمیرانات خصوصا طبقه اول با استخر نیاز فوری است ـ ۸۲۳۹۶۴ و ۸۳۰۸۴۱

معاملات پول

پول موجود

وام بهر طریق

۹۳۱۷۳۱

دانشگاه تهران
دانشکده پزشکی پهلوی
آگهی استخدام استادیار

گروه روان پزشکی دانشگاه تهران به دوتن استادیار نیاز مند است از دارندگان دیپلم تخصصی روان پزشکی که بتائید وزارت علوم و آموزش عالی رسیده باشد تقاضا میشود در خواست اشتغال و فتوکپی مدارک تخصص خود را تا تاریخ ۱۳۵۳/۸/۱۵ بگروه آموزشی روان پزشکی‌دانشگاه‌تهران (بیمارستان روزبه) ارسال دارند . ضمنا داوطلبانی که سابقه کار در روان پزشکی کودک ، رفتار درمانی و روان درمانی داشته باشند مقدم خواهند بود ..

تاریخ امتحان و مصاحبه بعدا باطلاع خواهد رسید .

م‌الف۱۳۱۰۰

استخدام فوری

شرکت سهامی معادن مس سرچشمه کرمان جهت اشتغال در معدن مس سرچشمه کرمان به افراد زیر نیازمند است .

تعداد ۱۰ نفر برقکار درجه یك

تعداد ۱۰ نفر مکانیك ماشین‌آلات سنگین درجه‌یك ودو

تعداد ۱۰ نفر برقکار تعمیرات ماشین‌آلات سنگین درجه یك ودو

تعداد ۱۵ نفر راننده پایه یك و دوهمگانی

ازمتقاضیان دعوت میشود جهت انجام‌مصاحبه به‌دفتر مرکزی شرکت واقع‌درخیابان‌بلوارالیزابت دوم شماره ۵ مراجعه فرمایند .

داوطلبان مقیم استان کرمان میتوانند مستقیما بدفتر شرکت در رفسنجان مراجعه فرمایند .

آگهی استخدام

نیروی هوائی شاهنشاهی تعدادی غیر نظامی در تخصص های زیر را جهت خدمت درمرکز و خارج از مرکز استخدام می نماید .

۱ـ متخصص تهویه مطبوع .
۲ ـ متخصص شوفاژ
۳ ـ متخصص مولد برق
۴ ـ راننده پایه یکم

شرایط استخدام

داوطلبان خدمت در مشاغل فوق باید دارای شرایط زیر باشند :

۱ـ تابعیت‌ایران
۲ ـ دارا بودن صحت مزاج طبق گواهی بهداری نیروی هوائی
۳ ـ نداشتن سوء پیشینه
۴ ـ دارا بودن گواهینامه پایان تحصیلات ابتدائی
۵ ـ متدین بودن بیکی ازا دیان (اسلام ، مسیحی، کلیمی ، زردشتی)
۶ ـ سن داوطلبان بایستی کمتر از ۱۸ سال و بیشتر از ۳۵ سال نباشد .
۷ـ دارابودن برگ پایان خدمت یا معافیت (باستثنای معافی پزشکی).

داوطلبان واجد شرایط میتوانند از تاریخ ۵۳/۷/۹ تا تاریخ ۵۳/۷/۲۳ همه روزه باستثنای روز های پنج‌شنبه و ایام تعطیل از ساعت ۸ الی ۱۱ با در دست داشتن عین مدرک تحصیلی و فتوکپی آن ، عین دفترچه پایان‌خدمت یا معافی غیر پزشکی و فتوکپی آن ، عین شناسنامه عکس‌دار و فتوکپی آن و ۴ قطعه عکس ۳×۴ بفرماندهی لجستیکی نیروی هوائی شاهنشاهی واقع در خیابان فرح آباد ژاله (دوشان تپه) مراجعه نمایند .

م الف ۱۳۱۲۸

نیروی هوائی شاهنشاهی

۱ ـ ۳

آگهی استخدام مربی واستادیار در دانشگاه فردوسی

دانشگاه فردوسی برای خدمت در دانشکده دندانپزشکی به عده‌ئی مربی و استادیار برای رشته‌های پروتز ـ دندان پزشکی ـ ترمیمی ـ دندانپزشکی اطفال احتیاج دارد که از طریق انجام مسابقه و مصاحبه میپذیرد . داوطلبان واجد شرایط بایستی مدارک خودرا بشرح زیرحداکثر تاتاریخ ۵۳/۷/۱۵ بپست سفارشی تحویل و به نشانی «مشهد دانشگاه فردوسی دانشکده دندانپزشکی» ارسال نمایند.

۱ـ فتوکپی دکترای دندانپزشکی — یک برگ
۲ـ فتوکپی مدرک نظام وظیفه — یک برگ
۳ـ فتوکپی شناسنامه — یک برگ
۴ـ درخواست استخدام و بیوگرافی تحصیلی

تاریخ انجام مسابقه و مصاحبه وسیله نامه وتوسط پست بنشانی که داوطلبان در درخواست استخدام خود تعیین می‌نمایند از طرف دانشگاه فردوسی دانشکده دندانپزشکی ارسال خواهد شد .

م‌الف۱۳۱۳۳

دانشگاه فردوسی

آگهی خرید خدمت

ژاندارمری کشور احتیاج به خرید خدمت یک نفر مترجم زبان انگلیسی و ۲ نفر آشپز درجه ۱ بطور موقت دارد داوطلبان میتوانند برای اطلاع بیشتر و ثبت نام در ساعات اداری بستاد ژاندارمری کشور واقع در میدان ۲۴ اسفند دایره کارگزینی غیر نظامیان مراجعه نمایند .

م الف ۱۳۱۰۲

ژاندارمری کشور

آگهی استخدام مهندس برق و مکانیك

نیروی هوائی شاهنشاهی تعدادی مهندس برق و مکانیک را جهت یگان های مرکز و خارج از مرکزاستخدام می نماید .

داوطلبان واجد شرایط میتوانند از تاریخ ۵۳/۷/۶ روز های زوج از ساعت ۸ الی ۱۱ با در دست داشتن مدرک تحصیلی عین شناسنامه دفتر چه پایان خدمتی یا برگ معافیت دائم غیر پزشگی و دو قطعه عکس پرسنلی ۴×۳ بستاد فرماندهی نیروی هوائی شاهنشاهی واقع در خیابان فرح آباد ژاله (پرسنلی ـ دایره غیر نظامیان) مراجعه نمایند .

م الف ۱۳۱۲۳

نیروی هوائی شاهنشاهی

آگهی استخدام

سازمان بیمه های اجتماعی برای خدمت در بیمارستان خزانه تهران خود بیکنفر پزشك متخصص اورلژی نیاز دارد .

داوطلبان می توانندبمنظور آگاهی از شرایط استخدام به اداره کل کارگزینی سازمان واقع در خیابان آیزنهاور مراجعه نمایند .

م‌الف ۱۲۸۷۰ ۱ـ۳

سازمان بیمه های اجتماعی

پول شرطی درمقابل‌خانه مستغلات فوری‌نیازمندیم

۹۲۸۴۶۶

پول درمقابل خانه‌ارزنده نیازمندیم

۷۵۶۴۲۵

قبوض

وام درمقابل

فرش و جواهر و مازادارزیابی قبوض فرش زمین و مستغل و جواهر بانک کارگشائی تلفن ـ ۴۵۱۶۸ و ۶۶۲۴۵۹ و ۴۳۴۹۹

خریدارقبوض‌شهرداری ۴۵۹۵۷

معاملات تلفن

خرید

تلفن‌در هر منطقه خریدار با نصب فروشنده‌ایم . ۸۵۳۰۳۱

تلفن ۳و۶و۷

خریداریم ۳۰۳۲۳۷

تلفن ۴ و ۶ و ۸۹ خریداریم ۸۹۴۰۵۰

تلفن ۲ و ۵ فوری خریداریم ۵۳۵۷۴۴

خرید تلفن در هر مکان فوری تلفن ۷۷۰۰۵۸

خریدار تلفن ۲۳۰۳۰

تلفن خریداریم تلفن ۹۶۰۱۰۲

فروش

فروش تلفن در هرمکان فوری تلفن ۷۷۰۰۵۸

فروش تلفن ۵۳۳۰۳۰

بورس تلفن شاهین ۳۱۱۷۷۱

تلفن با نصب فروشنده‌ایم ۹۶۰۱۰۲

خریدو فروش‌انواع‌تلفن با نصب ۶۶۷۸۵۰

خرید فروش هر نوع شماره تلفن با نصب ۸۲۰۸۴۱

مورد نیاز

پیول راکد شما درمقابل سفته و چك‌معتبرهزاری ۸۰ تومان‌بهره‌با تضمین میدهیم تلفن۹۳۱۷۳۱ ـ ۹۳۱۷۲۱ و ۹۳۱۸۲۱

پول شرطی نیازمندیم ۸۲۲۶۵۹

پیول راکد شما هزاری ۵۰ تومان سود میدهیم ۷۶۳۸۴۰

پول در مقابل خانه نیازمندیم‌تلفن ۷۶۳۸۴۰ ۱ـ۱۰ آ ۱۳۹۹۵

پول شرطی نیازمندیم ۸۳۹۵۰۰

پول شرطی نیازمندیم ۸۲۸۳۴۹

پول

نیاز پولی شما را به اسرع وقت در مقابل چك ـ اتومبیل ـ ملك و غیره برآورده میسازیم تلفن ۴۲۲۲۷

پول‌فوری بابهره‌ارزان در مقابل خانه‌ومستغلات ۸۳۹۵۰۰

وام درمقابل تلفن قبض بانکی و فرش .

تلفن ۴۴۹۸۱

آ ـ ۱۰۹۰۰

قلك وام میدهد

درمقابل مبیع ارزنده قلك‌فورا وام میدهد تلفن ۷۶۵۷۴۵

پول شرطی باسودبانکی در مقابل خانه و تلفن : ۹۲۳۵۰۴

پول ارزان و فوری موجود است‌دفترسام ۸۲۲۶۵۹

پول‌ه۱ر۱ شاهی۶۲۴۸۷۳

بورس پول شرطی تلفن ۶۶۷۱۰۸

وام به اتومبیل و چك ۴۴۲۲۰

خانه پول ـ فرح شمالی مرکز معاملات پول تهران ۸۴۸۳۸۸

پلاستر

تزئین نمائید شعبه‌مرکزی‌پهلوی بالاتر از چهارراه امیر اکرم ساختمان‌شرکاء جنب‌کوچه‌بیدی

تلفن ۶۶۶۶۶۵

۴۴۰۴۱،۴۸۷۵۱

شعبه بازار بازار بین‌الحرمین بازار تحریر پاساژ زردوز تلفن ۵۳۳۷۹۷

شعبه‌کیشا ـ سی‌متری‌اول‌کیشا ۶۳۱۹۴۷ و ۶۳۲۹۱۴

شعبه باغشاه سی متری سپه میدان باغشاه

تلفن ۶۶۰۷۷۲

دلخواه

فقط با یک تلفن در اسرع‌وقت متخصصین ماازنزدیکترین‌شعبه شرکت پلاستر دراختیار شما میباشند و شما میتوانید با شرایط دلخواه منزل و محل کار خود را با بهترین انواع کاغذ دیواری ، موکت،کفپوش تزئین‌فرمائید تزئینات مارال۹۷۵۰۱۸

نقدواقساط

پرده‌مکرکره با ۵ سال ضمانت وکاغذ دیواری با ۲۰ درصد تخفیف موکت و کفپوش و اف‌اف منزل تزئینات‌مهران‌تلفن ۹۳۷۷۶۱ ۱ـ۴ آ ۱۳۹۳۶

موکت

متری ۲۴ تومان

پرده‌کرکره

کاغذ دیواری با تخفیف بیشتر. تعمیرات‌پذیرفته میشود تزئینات هومن

۹۷۰۸۸۸

نقد و اقساط

تزئینات الهام

پرده کرکره آمریکائی‌با نصب متر مربعی ۴۷۰ ریال کاغذ دیواری‌و موکت ایرانی و خارجی با ۲۰ در صدتخفیف پرده پارچه‌با دوخت و نصب مجانی ، اف اف درب کشوئی با تخفیف کلی تلفن ۹۵۶۹۸۰

کاغذ دیواری و نقاشی ساختمان با تخفیف کلی فوری ۹۷۸۴۲۰

تزئینات‌ساحل۸۴۳۱۹۶ کلیه بنائی رنگ‌آمیزی‌ساختمان

کاغذ دیواری فوری ۷۷۵۷۷۱

دیوارکوب پلاستیکی ۷۷۵۷۷۵

موکت فوری تلفن ۷۷۵۷۷۵

کفپوش همه‌نوع‌فوری ۷۷۵۷۷۵

برای ساختمان شما

پاکتان

انجام کلیه امور نظافتی نقاشی و دکوراسیون ساختمان ۸۳۸۱۷۲ و ۷۵۴۷۵۳

۳تومان

با روزی ۳ تومان و بایکتلفن انواع کاغذ دیواری ـ موکت ـ کفپوش وسایرمحصولاتتزئینی ساختمان برای منزل‌ومحل‌کار شما نصب میشود تلفن های ۶۶۰۷۷۲ و ۵۳۳۷۹۷ و ۶۳۲۹۱۴ و ۴۴۰۴۱ و ۶۳۱۹۴۷

سرویس ونصبو نگاهداری

تاسیسات تهویه مطبوع حرارت مرکزی (شوفاژ) وسردخانه وتاسیسات برق شرکت‌مهندسی فن‌کویل تلفنهای ۸۳۶۳۹۱ و ۸۳۶۳۹۳

اکوستیک

فروش و نصب سقفهای کاذب صادکو تلفنهای ۸۱ـ۷۶۱۲۸۰

اسفالت وعایق

شمیران قلهك ـ تلفن

۸۶۱۳۲۷

طرح وتهیه نقشه تاسیسات ساختمان جهت شهرداری ـ ۷۷۵۱۹۲ ۱ـ۲ آ ۹۴۰۳

آسفالت و نقاشی ۶۲۵۷۳۲ آ ۱۳۷۲۱

شرکت ساختمانی آسیا

سازنده. آپارتمان ویلا بیمارستان در تهران و شهرستانها تلفن ۸۴۷۲۸۸

تعمیر ساختمان‌واسفالت در اسرع وقت تلفن ۹۵۳۵۰۴

ساختمان زمین شمارا نقد و اقساط میپذیریم‌تلفن۶۶۰۴۷۹

اسفالت و تعمیرات بیشروتلفن ۶۶۰۴۷۹

آسفالت نقد و اقساط ۹۷۹۴۱۳

لوله بازکنی

لوله‌بازکنی ولوله‌کشی مقدم ۹۲۵۲۷۴

لوله بازکنی یکساعته ۷۶۵۲۴۴

لوله بازکنی ولوله‌کشی دروازه دولت ۸۲۷۴۰۸

رفع گرفتگی هرنوع لوله‌ساختمانی باد ستگاه تراکم مواد تلفن ۷۸۷۲۷

لوله‌بازکنی روزوشب شبانه‌روزی ۴۷۱۴۳

لوله بازکنی ،لوله‌کشی تخلیه چاه تلفن

۷۵۹۷۲۱

لوله بازکنی فوری تلفن ۸۵۲۵۶۸ و ۸۴۱۱۲۵

تخلیه چاه

تخلیه چاه لوله‌بازکنی لوله‌کشی تهران شمیران حومه هوری ارزان ۵۴۹۶۱۱ شهاب آ ۱۳۸۰۸

تخلیه چاه لوله بازکنی تلفن ۵۳۷۸۸۵ ۱ـ۵ آ ۱۴۰۱۴

تخلیه هر نوع چاه ارزانتر از همه جا

۶۶۹۸۶۵

تخلیه چاه فوری

تلفن ۹۲۳۳۵۹

تخلیه چاه ولوله‌بازکنی فوری ۸۷۰۵۹۱

گاز

پرسی گاز گازوسرویس ازساعت ۷ صبح الی ۱۰ شب ۹۶۳۰۳۱-۶ ۹۵۰۰۰۱-۶ سرویس و تعمیرات اجاق ۹۶۳۰۳۰

بوتان گاز BUTANE بوتان قبول سفارشات گاز از ۷ صبح تا ۱۰ شب

باشماره‌های	۹۵۳۰۵۱-۰۹
صدورکارت‌اشتراك	۳۱۳۱۶۳
سرویس وتعمیرات	۳۱۳۱۶۱-۲
دفترمرکزی وفروش	۳۰۴۷۱۱-۱۵
شکایات‌گازرسانی	۹۶۲۰۶۰

بوتان

گمشده

چك شماره ۹۹۲۱۶۵ مربوط به بانك پارس شعبه‌اسلامبول در تاریخ ۵۳/۶/۲۵ مفقودشده واز درجه اعتبار ساقط است آ ـ ۱۲۹۶۳

برگ سهمیه تانوائی بشماره ۱۲۵۱ بنام یعقوب ملاثیان در تاریخ ۵۳/۷/۶ واقع‌درعلی‌آباد مجیدالدوله بیست متری‌مهناز مفقود گردیده از یابنده تقاضا میشود به شرکت تعاونی نانوایان واقع در باغ‌صبا ـ روبروی خیابان‌ملك‌تحویل‌دهند آ ـ ۹۴۱۱

یکبرگ‌چك بشماره۹۳۳۲۷۹ بحساب جاری‌شماره ۱۱۴۸۹ بانك ملی شعبه میدان شوش به مبلغ ۲۷۰۰۰ ریال بتاریخ ۵۳/۶/۲۴ دروجه حامل مفقود گردیده از درجه اعتبار ساقط است .

سیف‌اله شامزیدی

آ ـ ۹۴۰۹

آگهیهای متفرقه

اسناد صعب‌الوصول شما را خریداریم بعد از ظهرها تلفن ـ ۶۶۰۴۷۹

B.K.D بکد

دربازکن برقی ۲۵۰ تومان

بوسیله تلفن سفارش دهید . شرکت پکد الکتریک تلفن ۱۵ الی ۶۸۱۰۱۱

فروش درکلیه الکتریکی ها درتهران وشهرستانها

آگهی استخدام مربی واستادیار

دانشگاه فردوسی جهت خدمت در دانشکده علوم داروئی و تغذیه این دانشگاه برای هریک از گروههای زیرین یک نفر مربی و یک نفر استادیار استخدام‌مینماید.

۱ـ فارماکولوژی
۲ـ ساخت و کاربرد دارو
۳ـ شیمی داروئی
۴ـ فارماکوگنوزی

مربیان باید دارای‌دیپلم دکترای داروسازی‌بانمرات خوب و استادیاران باید درجه دکترای ارزنده‌ازدانشگاه های معتبر کشورهای خارج باشند .

داوطلبان می‌توانند حداکثر تاهجدهم مهرماه ۵۳ تقاضای خودرا به ضمیمه فتوکپی آخرین مدرک‌تحصیلی به دبیرخانه دانشکده علوم داروئی وتغذیه واقع درمشهد خیابان جهانبانی تسلیم نمایند ویا اینکه مدارک خود را طوری‌بایست سفارشی ارسال نمایند که تا تاریخ‌فوق‌الذکر به دبیرخانه آن دانشکده واصل‌گردد. به درخواست‌هائی که بعداز تاریخ ۵۳/۷/۱۸ به‌دانشکده تسلیم و یا ازطرف پست واصل گردد ترتیب‌اثر داده نخواهد شد .

م‌الف ۱۳۱۳۲

دانشگاه فردوسی

آگهی استخدام در نیروی هوائی شاهنشاهی

نیروی هوائی شاهنشاهی تعدادی غیر نظامی که دارای شرائط زیر باشند جهت خدمت در بیمارستان و درمانگاه های تابعه استخدام می نماید . داوطلبان واجد شرائط میتوانند ازتاریخ ۵۳/۷/۱۳ از ساعت ۸ الی۱۱(باستثنای روزهای پنجشنبه و ایام تعطیل) با دردست داشتن‌مدارك تحصیلی ، عین شناسنامه ، دفترچه‌پایان خدمت بستاد فرماندهی نیروی هوائی شاهنشاهی (پرسنلی ـ دایره غیر نظامیان) مراجعه نمایند.

نیروی هوائی شاهنشاهی

شرایط

۱ـ داشتن مدرك تحصیلی‌ششم ابتدائی‌یاپایان نامه ابتدائی .
۲ـ داشتن ورقه خاتمه خدمت سربازی برای آقایان .
۳ـ حداقل سن ۱۸ و حداکثر ۲۵ سال

م‌الف ۱۳۹۸۵ ۱ـ۳

آگهی استخدام

کارخانه‌ای که‌زیر نظر متخصصین فرانسوی اداره‌میشود بچند نفر متخصص فنی‌ماشین آلات صنعتی بامشخصات زیر نیازدارد

۱ـ الکتروسین درجه یك ماشین آلات صنعتی
۲ـ مکانیك درجه یك ماشین آلات .
الف ـ حداقل تحصیلات سیکل اول متوسطه
ب ـ حداقل ۸ سال تجربه‌در رشته مربوطه

از داوطلبان خواهشمنداست بادر دست داشتن مدارك وسوابق کار به‌آدرس کیلومتر ۲۴ جاده اصلی تهران ـ کرج **کارخانه کفش بلا** مراجعه ویا ازساعت ۴٫۳۰ الی ۶ بعداز ظهر **باتلفن ۹۷۷۰۶۰ تماس بگیرند**

امشب در سینماکسری : دورفیق

برنامه‌سینماها

تماشای فیلمهائی که با علامت (×) مشخص شده برای‌اشخاص کمتر از ۱۸ سال ممنوع‌است

★ **اژدها واردمی‌شود ـ رنگی ـ جان‌ساکون**
امپایر (۶۲۳۹۴۲)۱۵ر۱۱ـ۱ر۱۰ـ۳۰ر۳ـ۵ر۳۰ـ۷ر۳۰ـ۹

★(×) **اولین شب آرامش ـ رنگی ـ الن‌دلون**
بولوار (۶۶۰۲۹۲) ۱۱ـ ۱ـ ۳ـ ۵ـ ۷ر۱۵ـ ۹ر۱۵

★ **بروبریم جنگل ـ رنگی ـ جیم‌براون**
سینموند (۴۸۳۲۲) ۱۱ـ ۳ـ ۵ـ ۷ـ ۹

★ **بی‌تا ـ گوگوش ـ انتظامی**
کاپری (۹۲۸۴۰۱) ۱۱ـ۳ـ۵ـ۷ـ۹ر۱۵

★ **بالاتر از عشق ـ رنگی ـ فاطمه‌گریك**
اونیورسال (۹۲۶۹۰۳) ۱۱ـ۱ـ۳ـ۵ـ۷ـ۹ر۳۰

پاسیفیک (۷۵۳۳۱۱) ۳۰ر۱۱ـ۳ر۳۰ـ۵ر۳۰ـ۷ر۳۰ـ۹

ایران (۳۱۶۳۵۴) ۹ـ۱۱ـ۱ـ۳ـ۵ـ۷ـ۹

سایتا (۳۵۲۴۴۲) ۹ـ۱۱ـ۱ـ۳ـ۵ـ۷ـ۹

تیسفون (۹۵۸۸۸۲) ۱۰ـ۱۲ـ۲ـ۴ـ۶ـ۸

رنگین‌کمان (۳۴۶۷۶۰) ۱۰ـ۱۲ـ۲ـ۴ـ۶ـ۸ر۳۰

موناکو (۷۹۵۰۹۶) ۹ـ۱۱ـ۱ـ۳ـ۵ـ۷ـ۹

پرسپولیس (۵۳۸۰۸۳) ۸ـ۱۰ـ۱۲ـ۲ـ۴ـ۶ـ۸

کارون (۹۵۵۱۶۵) ۱۰ـ۱۵ـ۱۲ر۱۵ـ۲ر۱۵ـ۴ر۱۵ـ۶ر۳۰ـ۸ر۳۰

دریا (۳۴۱۷۴۶) ۹ـ۱۱ـ۱ـ۳ـ۵ـ۷ـ۹

آستارا (۸۷۴۰۲۲) ۳۰ر۱۰ـ۲ر۳۰ـ۴ر۳۰ـ۶ر۳۰ـ۸ر۳۰

★ **بینوایان ـ کشیش های فوتبالیست**
ستاره (۵۳۹۷۲۱) ۹ـ۱۱ـ۲ـ۳ر۳۰ـ۶ر۳۰ـ۸ر۳۰

★ **پاپیون ـ رنگی ـ استیومك کوئین**
شهرتماشا (۹۲۸۶۸۶) ۱۵ر۱۱ـ ۲ـ ۴ر۴۵ـ ۷ر۳۰ـ ۱۰ر۱۵

★ **۵ نخاله فوتبالیست ـ رنگی ـ گروه شارلو**
ب.ب (۸۲۹۶۴۱) ۱۱ـ۲ـ۴ـ۶ـ۸ـ۱۰

★ **پدرتیرانداز ، پسر لنك‌دراز ـ رنگی**
سانترال (۹۲۸۶۸۶) ۱۱ـ ۱ـ ۳ـ ۵ـ ۷ـ ۹

متروپل (۳۱۹۴۱۰) ۹ـ ۱۱ـ ۱ـ ۳ـ ۵ـ ۷ـ ۹

رویال (۸۲۹۷۸۵) ۱۰ـ۱۲ـ۲ـ۴ـ۶ـ۸ـ۱۰

★(×) **تابستان پرماجرا ـ رنگی ـ الیوریدر**
پارامونت(۴۸۳۲۱)۳۰ر۱۱ـ۳۰ر۱ـ۳۰ر۳ـ۳۰ر۵ـ۳۰ر۷ـ۹ر۳۰

★ **تند و تیز ـ آقامهدی کله‌پز**
آسمان‌آبی (۳۴۱۶۶۸) ۹ـ ۱۱ـ ۱ـ ۳ـ ۵ـ ۷ـ ۹

★ **ترینیتی ـ زن و شمشیر**
پردیس (۳۰۴۲۵۹) ۹ـ۱۱ـ۱ـ۳ـ۵ـ۷ـ۹

★ **حرفه‌ای خشن ـ رنگی ـ جرج‌هیلتون**
برلیان (۳۹۳۵۳۵) ۹ـ ۱۱ـ ۱ـ ۳ـ ۵ـ ۷ـ ۹

★ **حقه‌های من ـ رنگی ـ لاندوبوزانکا**
پارك (۳۱۹۶۳۷) ۹ـ ۱۱ـ ۱ـ ۳ـ ۵ـ ۷ـ ۹

★ **دیوانه فوتبال ـ رنگی ـ لاندوبوزانکا**
ونک (۶۸۴۱۱۶) ۳۰ر۱۱ـ۲ـ۴ـ۶ـ۸ـ۱۰

★ **دورفیق ـ رنگی ـ آنتونی‌کوئین**
کسری (۸۲۶۹۳۹) ۳۰ر۱۰ـ ۲ـ ۴ـ ۶ـ ۸ـ ۱۰

★ **دو مرد در شهر ـ رنگی ـ آلن‌دلون**
بولیدور(۴۲۶۳۱) ۳۰ر۱۱ـ۳۰ر۱ـ۳۰ر۳ـ۳۰ر۵ـ۳۰ر۷ـ۹ر۴۵

★ **دلیجان خوشبختی ـ رنگی ـ لی‌ماروین**
گلدیس (۶۲۸۷۱۳) ۲۰ر۱۲ـ۳۰ر۳ـ۳۰ر۶ـ۶ر۳۰

★ **دوجوانمرد استثنائی ـ رنگی ـ بوداسپنسر**
دروازه‌طلائی (۳۵۲۱۶۰) ۹ـ۱۱ـ۱ـ۳ـ۵ـ۷ـ۹

★ **دوست پدرخوانده ـ رنگی ـ ریچاردهریسون**
آریا (۳۱۹۸۸۴) ۹ـ۱۱ـ۱ـ۳ـ۵ـ۷ـ۹

★ **رابطه لطیف ـ رنگی ـ میافارو ـ توپول**
شهرقصه (۶۲۷۲۹۰) ۱۱ـ۲ـ۴ـ۶ـ۸ـ۱۰

★ **رابی‌جاکوب ـ رنگی ـ لوئی‌دوفونس**
تخت جمشید (۴۳۵۵۰) ۱۱ـ ۲ـ ۴ـ ۶ـ ۸ـ ۱۰

★ **زمستان داغ ـ رنگی ـ سیدنی‌پواتیه**
رادیوسیتی (۴۳۳۲۰) ۱۵ر۱۱ـ۳۰ر۳ـ۳۰ر۵ـ۳۰ر۷ـ۹ر۴۵

★ **زیر درخت نارون ـ رنگی**
تراس آتلانتیك ۸ ـ ۱۰

★ **زنجیر های گسیخته ـ رنگی ـ ژان‌میشل**
مولن‌روژ (۷۵۲۹۲۹) ۱۱ـ ۳۰ـ ۳۰ـ ۵ر۳۰ـ ۷ر۳۰ـ ۹ر۳۰

★ **سربلند ـ رنگی ـ جودون‌بیکر**
شهرفرنگ (۶۲۷۶۲۸) ۱۱ـ۱ـ۳ـ۱۵ر۵ـ۳۰ر۷ـ۹ر۴۵

★ **سرباز آبی ـ رنگی ـ سینماسکوپ**
ادئون (۳۱۸۱۱۸) ۳۰ر۱۰ـ۲ر۳۰ـ۴ر۳۰ـ۶ر۳۰ـ۸ر۳۰

★ **شیلا ـ رنگی ـ راکل‌ولش ـ جیمزکابرن**
دیاموند (۸۲۸۴۰۰) ۱۵ر۱۱ـ ۳ـ ۱۵ر۵ـ ۷ر۳۰ـ ۹ر۴۵

★ **شمشیر زن پرنده ـ سینماسکوپ ـ رنگی**
سهیلا (۳۱۶۴۲۴) ۴۵ر۱۰ـ۴۵ر۲ـ۴۵ر۴ـ۴۵ر۶ـ۸ر۴۵

پلازا (۴۴۲۵۵) ۳۰ر۱۱ـ۳ر۳۰ـ۵ر۳۰ـ۷ر۳۰ـ۹ر۳۰

مراد (۷۵۳۳۸۲) ۳۰ر۱۱ـ۲۰ر۳ـ۳۰ر۵ـ۲۰ر۳۰ـ۷ر۳۰ـ۹ر۳۰

ناهید (۳۴۹۵۰۹) ۱۰ـ۱۲ـ۲ـ۴ـ۶ـ۱۵ر۸

داریوش (۲۶۲۵۰۰) ۹ـ۱۱ـ۱ـ۳ـ۵ـ۷ـ۹

★(×) **عشق نامادری ـ سینماسکوپ ـ رنگی**
ایفل (۳۱۱۴۷۷) ۱۰ـ۱۲ـ۲ـ۴ـ۶ـ۸ـ۱۰

★ **فاجعه عشق ـ رنگی ـ آلن‌دلون ـ سیدنی‌دم**
آتلانتیك (۶۲۷۱۷۱) ۱۵ر۱۱ـ ۲۰ر۳ـ ۳۰ر۵ـ ۳۰ر۷ـ ۹ر۳۰

★ **فستیوال فیلمهای بیك ایمانوردی**
رکس (۳۱۵۲۹۳) ۳۰ر۱۰ـ ۲۰ر۲ـ ۳۰ر۴ـ ۳۰ر۶ـ ۸ر۳۰

میامی (۷۵۴۳۲۹) ۱۱ـ ۱ـ ۳ـ ۵ـ ۷ـ ۹

الوند (۳۵۶۰۳۸) ۱۰ـ ۱۲ـ ۲ـ ۴ـ ۶ـ ۸

کیهان (۹۵۷۳۶۰) ۹ـ ۱۱ـ ۱ـ ۳ـ ۵ـ ۷ـ ۹

مارلیك (۹۶۶۶۱۶) ۳۰ر۱۰ـ ۲۰ر۲ـ ۳۰ر۴ـ ۳۰ر۶ـ ۸ر۳۰

اسکار (۹۲۰۸۸۸) ۱۰ـ ۱۲ـ ۲ـ ۴ـ ۶ـ ۸

ارانوس (۲۷۹۷۱) ۳۰ر۱۰ـ ۳۰ر۲ـ ۲۰ر۴ـ ۳۰ر۶ـ ۸ر۳۰

شهرام (۸۴۴۰۵۹) ۹ـ ۱۱ـ ۱ـ ۳ـ ۵ـ ۷ـ ۹

شرق (۵۳۴۰۲۴) ۳۰ر۱۰ـ ۲۰ر۲ـ ۳۰ر۴ـ ۳۰ر۶ـ ۸ر۳۰

سیلوانا (۳۹۳۷۷۷) ۹ـ ۱۱ـ ۱ـ ۳ـ ۵ـ ۷ـ ۹

★ **فداکار ـ رنگی ـ جی‌تندرا**
همای (۳۱۱۶۶۹) ۳۰ر۱۰ـ۳۰ر۲ـ۳۰ر۴ـ۲۰ر۶ـ۳۰ر۸

★ **فرودگاه ـ در پناه قانون**
البرز (۳۰۴۲۵۸) ۳۰ر۸ـ ۳۰ر۱۲ـ ۳۰ر۴ـ ۳۰ر۸

★ **مزدجسارت ـ رنگی ـ رابرت دوال**
گلدن‌سیتی (۶۶۳۳۶۹) ۱۵ر۱۱ـ۳۰ر۳ـ۳۰ر۵ـ۳۰ر۷ـ۹ر۴۵

★ **ممل آمریکائی ـ بهروز وثوقی ـ گوگوش**
اروپا (۳۰۳۱۷۹) ۳۰ر۱۰ـ۳۰ر۲ـ۳۰ر۴ـ۳۰ر۶ـ۸ر۳۰

آسیا (۴۲۹۰۹) ۱۱ـ ۱ـ ۳ـ ۵ـ ۷ر۱۵ـ ۹ر۳۰

شهوند (۳۵۴۰۴۰) ۱۰ـ ۱۲ـ ۲ـ ۴ـ ۶ر۱۵ـ ۸ر۳۰

لیدو (۹۵۱۲۸۲) ۹ـ ۱۱ـ ۱ـ ۳ـ ۵ـ ۷ـ ۹

نپتون (۷۶۰۱۳۶) ۹ـ ۱۱ـ ۱ـ ۳ـ ۵ـ ۷ـ ۹

ژاله (۳۰۴۱۲۰) ۹ـ ۱۱ـ ۱ـ ۳ـ ۵ـ ۷ـ ۹

توسکا (۵۳۹۰۴۴) ۱۰ـ ۱۲ـ ۲ـ ۴ـ ۶ـ ۸

المپیا (۹۲۶۷۹۷) ۱۰ـ ۱۲ـ ۲ـ ۴ـ ۶ر۱۵ـ ۸ر۳۰

چرخ‌فلك (۹۵۰۵۵۸) ۹ـ۱۱ـ۱ـ۳ـ۵ـ۷ـ۹

فیروزه (۷۵۷۶۶۹) ۱۰ـ ۱۲ـ ۲ـ ۴ـ ۶ـ ۸

پاسارگاد (۳۴۲۷۸۲) ۱۰ـ ۱۲ـ ۲ـ ۴ـ ۶ر۱۵ـ ۸ر۳۰

★ **۱۲ مرد خبیث ـ رنگی ـ لی‌ماروین**
مازستیك (۶۶۸۴۶۱) ۳۰ر۱۱ـ۲ـ۳۰ر۴ـ۷ـ۹ر۳۰

★ **مفول‌اعظم ـ رنگی ـ دلیپ

دردومین نمایشگاه بین‌المللی تهران

ماشین‌های عظیم راهسازی، ساختمانی و کشاورزی درغرفه شوروی به نمایش گذارده شد

شرکت تضامنی شالچی نماینده انحصاری ماشین‌آلات عمرانی و خدماتی ساخت شوروی است

شرکت‌تضامنی شالچی نماینده انحصاری‌ماشین‌های‌راهسازی، عمرانی و کشاورزی ساخت شوروی است که همه ساله تعدادمعتنابهی‌از اینگونه‌ماشین ها را برای‌اجرای برنامه های راهسازی ، خدماتی و عمرانی بکشور وارد میکند .

در وضع موجود که‌ایران بسوی تمدن‌بزرگ‌گام برمیدارد و مبادرت‌به اجرای طرحهای بزرگ عمرانی‌وراهسازی کرده است نیاز به ماشین های‌مدرن راهسازی‌و عمرانی وساختمانی بیش ازهرموقع دیگرضروری بنظر میرسد و از این رو ورود اینگونه ماشین آلات می تواند در جهت پیشرفت‌سریع طرحهای عمرانی ، ساختمانی و کشاورزی نقش‌موثر داشته باشد .

محصولات‌شوروی در نمایشگاه

دومین نمایشگاه بین‌المللی تهران امسال تکمیل تر از سال گذشته از ۲۷ شهریورتا ۷مهر ماه در تهران دایر بود و همه روزه صبح و عصر هزاران‌نفر ازطبقات مختلف‌از غرفه های متعدد نمایشگاه که متعلق به کشور های مختلف جهان است دیدن کردند .

امسال‌اتحادیه جماهیر شوروی با محتوای بیشترو محصولات فراوانتر در نمایشگاه تهران شرکت کرد و محصولات خود را درمعرض نمایش گذاشت مصنوعاتی که‌درغرفه شوروی بنمایش گذارده شده است ، حاصل‌سعی‌وکوشش‌متخصصین ورزیده اتحادیه های عظیم صنعتی‌با شهرت جهانی است ازجمله اتحادیه کل «تراکتور اکسپورت» را باید نام برد . این‌اتحادیه عرضه کننده بیش از ۳۰۰ نوع ماشین آلات کشاورزی و راهسازی است . اتحادیه کل«ماشین اکسپورت» که متجاوز از ۱۵ هزار نوع محصول به بازار های دنیا عرضه میکنند و اتحادیه کل «زابچاست‌اکسپورت» که صادر کننده لوازم یدکی انواع ماشین آلات میباشد . از دیگر شرکت های شرکت‌کننده در نمایشگاه بودند . همچنین باید از اتحادیه «سودی – ایمپورت» که تولید کننده‌انواع قایق های موتوری ساخت شوروی است‌نام برد .

نمایندگی ماشینهای ساخت شوروی :

شرکت تضامنی‌شالچی‌نماینده انحصاری انواع ماشین های راهسازی کشاورزی و عمرانی ساخت شوروی است که در دومین نمایشگاه بین‌المللی تهران نمونه هایی از ماشین آلات‌مزبور را در غرفه شوروی بمعرض نمایش گذارد و در دوره برگزاری نمایشگاه هر روز گروه زیادی ازبازرگانان و

بیل هیدرولیکی مدل EQ-2621A قدرت موتور ۶۵ اسب بخار – دور موتور ۱۷۰۰ دردقیقه
حداکثر سرعت ۱۹ کیلومتر در ساعت ظرفیت جرثقیل ۵۰۰ کیلو گرم ظرفیت باکت بیل ۲۵٪مترمکعب

گریدر مدل (۱–۵۵۷– D) قدرت موتور ۱۳۰ اسب بخار – عمق برش ۲۵۰ میلیمتر –ارتفاع تیغه۷۱۰میلیمتر –طول تیغه ۳۷۰۰ میلیمتر –دور موتور ۱۷۰۰ در دقیقه

مدیران و مسئولان شرکت‌های ساختمانی و مقاطعه کاران از این ماشین آلات دیدن کردند. **ماشین آلات ساخت شوروی و لوازم یدکی آنها که شرکت تضامنی شالچی نمایندگی انحصاری آنها را دارد عبارتند از انواع بولدوزر – گریدر – لودر – آلسکا واتور (پیل مکانیکی) – نهرکن –جرثقیل– غربال میکانیکی ، ماشین‌پخت– اسفالت – قیرپاش –اسکریپور– (صاف کننده) لیفتراك (بالابر) سنك شکن و انواع قایق های موتوری .**

لوازم یدکی :

نکته مهمی که همیشه برای مشتریان و دارندگان ماشین‌آلات مطرح‌بوده و هست‌موضوع لوازم‌یدکی می باشد باین معنی که اگردسترسی به لوازم‌یدکی ماشینی آسان‌بود بیشك مشتری آن‌ماشین زیادتراست واستفاده بیشتر از آن عایدمی گردد و در مواقعی که بعلت نقص فنی نیاز به تعویض قسمتی از ماشین پیش می آید با تعویض بموقع آن از وقفه بیمورد در اجرای طرحها جلوگیری می‌شود .بهمین مناسبت اتحادیه «زابچاست اکسپورت» کلیه لوازم و قطعات یدکی ماشین آلات شوروی را در اختیارایران می گذارد . خوشبختانه ماشین آلات ساخت شوروی در حال حاضر دارای مقدارکافی لوازم یدکی است و دسترسی باین گونه لوازم در کمترین مدت ممکن برای تمام مشتریان‌امکان پذیر است .

شرکت تضامنی شالچی با توجه باین مطلب سعی کرده است که همیشه باندازه کافی و حتی بیش‌ازحدنیاز لوازم‌یدکی در تهران و شهرستانها‌دراختیار مشتریان خود قرار دهد .

سابقه ۳۰ ساله !

آقای حسین شالچی مدیر عامل شرکت تضامنی شالچی‌درگفتگوئی در زمینه اقدامات و فعالیت های این شرکت اظهار داشت :

این شرکت سابقه ۳۰ ساله‌دارد ودرطی این مدت سعی کرده‌است که انواع واقسام ماشین آلات مورد نیاز شرکت های ساختمانی وسایر موسسات را وارد کندو افتخار دارد که همپای سایر پیشرفت های مملکت توانسته‌است در زمینه تامین وسایل راهسازی و پیشبرد طرح های عمرانی قدم های موثری بردارد . بطوریکه هم اکنون انواع و اقسام ماشین آلات این شرکت در طرح های مختلف راهسازی عمرانی و کشاورزی مشغول فعالیت‌میباشد.

بازبینی مهندسان شرکت !

مدیر عامل شرکت افزود شرکت تضامنی شالچی دارای مهندسان‌و افراد متخصص است که در همه حال آماده سرکشی وبازدید از ماشین آلات این شرکت‌و راهنمایی مشتریان میباشد . جهت رضایت بیشتر مشتریان خود نیزطرحی در دست اجراء داریم که با انجام آن فعالیت متخصصان‌و مهندسان شرکت برای بالا بردن سازده کار ماشین هاو آماده بکار نگهداشتن آنها بمیزان‌وسیعی گسترش‌میابد.

بولدزر مدل (۵۷۲– D) قدرت موتور۳۰۰ اسب‌بخار ، حداکثر شعاع خاکبرداری ۴۰۰ میلیمتر –ارتفاع بین ۱۵۵۰ میلیمتر – طول بین ۴۵۴۰ میلیمتر

نهرکن مدل ETV - 354 A قدرت‌موتور ۶۲ قوه اسب بخار – دور موتور ۱۵۰۰ در دقیقه حداکثر عمق برش ۳٫۵ متر باعرض‌دومتر

قایق های ساخت شوروی !

آقای شالچی آنگاه اشاره به ورود قایق های ساخت‌شوروی کرد و گفت شرکت شالچی علاوه برنمایندگی ماشین آلات ذکرشده نمایندگی قایق های‌ساخت‌شوروی رانیز دارد که این نوع قایق ها بعلت مزایای خاص خود مشتریان زیادی دارد و هر سال تعداد زیادی از این نوع قایق ها را وارد میکند .

قایق های مزبور دارای سرعتی معادل ۶۰ کیلومتر در ساعت‌است که علاوه‌براستفاده تفریحی‌میتوان از آن برای گشت و تعقیب نیز استفاده کرد قایق های ساخت شوروی با نام «ولگا» ساخته‌می‌شودو همگونه وسایل راحتی برای سرنشینان آن تامین گردیده و از نظر فنی‌طوری ساخته‌شده‌اند که تکان آن دراموج بسیارناچیز است و ضمنا مصرف سوخت‌آن کم و قیمتش نسبت به سایر قایق های مشابه ارزانتر میباشد .

حلقه اول

بقیه از صفحه ۶

– «گب ویکنیتچ» بنشینید .

«یاکونوف» همیشه اسم‌وگیت اشخاصی که به دفترش وارد میشدندبر زبان می‌اورد و مخاطب آنرا حمل بر حافظه قوی و ادب او میکرد در حالی‌که‌زیر شیشه روی‌فهرست نام و نشان تمام زندانیان روی ورقه کاغذ همیشه پیش چشمش بود و «یاکونوف» زحمتی به حافظه خود برای به‌یادآوردن‌نام زندانیان نمیداد .

«نرژین» به نشابه ادیسری فرود آورد و نزدیك میز «یاکونوف» بروی صندلی نشست .

– نیمساعت قبل من بفکر شما افتادم و از خود پرسیدم چه شده است که شما را مامور آزمایشگاه آکوستیک برای مطالعه در باره اصوات‌زیرفرمان «رو اتمن»کرده‌اند. وقتی «یاکونوف» نام «رو اتمن» را برزبان می‌آورد لحنی تحقیرآمیز داشت . همه در زندان میدانستند مناسبات‌میان رئیس‌انستیتو و معاون اولش خوب نیست .

نرژین ناراحت بود میدید ملاقات آغازی نامطلوب دارد .

«یاکونوف» در دنباله سخنان خود گفت :

– ... البته من به ارزش شخصی شما و کاری که انجام میدهید واقفم ...

«نرژین» بخوبی متوجه لحن تمسخرآمیز «یاکونوف» بودواو همچنان ادامه میداد :

– ... با اینحال من‌میل‌دارم از مطالعات شما بهره بیشتری گرفته شود میدانید که گرچه من به علم و دانشمندان احترام می‌گذارم اما به عمل بیشتر معتقدم و بهمین جهت اجازه میخواهم بپرسم راستی شما در آزمایشگاه چه‌میکنید ؟و به کجارسیده‌اید؟ و چرا وقت خود را با این مسائل‌بی‌ارزش تلف میکنید به بازی باکلمات‌پرداخته‌اید شما که یک ریاضیدان و دانشگاهی هستید از این مطالعات بیهوده خسته نشده‌اید ؟

دراین‌موقع «یاکونوف» به«نرژین» گفت:

– برگردید !

نرژین سر خود را بر گرداند بعد از جا برخاست شخص سومی وارد دفتر «یاکونوف» شده بود مرد به طرف «نرژین» آمد و«نرژین»راشناخت‌پرفسور پیوترونیف بود استاد دانشگاهی که «نرژین» پیش از جنگ در آن تحصیل میکرد .

«نرژین» بر حسب عادتی که در زندان یافته بود نه چیزی گفت و نه حرکتی کرد زیرا میترسید تازه وارد نیز یک زندانی باشد و اگر با او اظهار آشنائی کند برای خودش و برای او دردسر ایجاد گردد .

«ورنیف» نیز لبخندی بر لب آورد ولی او نیز بنظر میرسید که وحشت دارد .

«یاکونوف» با صدائی که در اتاق طنین می‌افکند گفت :

ناتمام

آگهی استخدام حسابدار

جمعیت شیرو خورشید سرخ کاشان برای اداره امور مالی خود یکنفر لیسانسیه حسابداری که حداقل دارای سه سال سابقه کار باشد بمنظور مسئولیت امور حسابداری جمعیت با حقوق مکفی استخدام می‌نماید .

از متقاضیان تقاضا دارد درخواست خودرا تاتاریخ ۱۵مهر ماه جاری با ذکر آدرس پستی وشماره تلفن و مدرك تحصیلی وسابقه اشتغال وپیشنهاد شرایط استخدام بدفتر جمعیت کاشان واقع در خیابان باباافضل ارسال دارند .

مدیر عامل جمعیت شیرو خورشید سرخ کاشان
حسین ارباب سلیمانی

آگهی مناقصه

آستان مبارکه حضرت عبدالعظیم درنظر دارد فرش کف شبستان های مسجد جامع را بمساحت حدود ۸۰۰متر مربع از سنگ چینی مرمر ویا ازسنگ مرمر مرغوب قصلان مطابق بانمونه های موجود در دفتر آستانه بابعاد ۴۰×۴۰ وضخامت حداقل ۳ سانتیمتر مفروش نماید .

داوطلبان باصلاحیت میتوانند جهت اطلاع بیشترو دریافت برگ شرایط شرکت در مناقصه از این تاریخ بدفتر آستانه مراجعه و پیشنهادات خودرابرای هرکدام از سنگها بطور جداگانه حداکثر تاساعت ۱۳روز ۱۴ مهرماه جاری بدفتر آستانه تسلیم و رسید دریافت دارند. قرائت پیشنهادات واصله در ساعت ۱۸عصر همانروز خواهد بود .

آستانه مبارکه حضرت عبدالعظیم

اعلامیه‌شهرداری پایتخت

مفاد تصویبنامه نود و هفتمین جلسه رسمی انجمن شهر پایتخت مورخ ۱۷ شهریور ۵۳ را که بنا به پیشنهادشهرداری در جهت زیباترکردن پایتخت اتخاذ شده است ذیلا باطلاع ساکنان محترم پایتخت میرساند :

۱– نمای ساختمان های مشرف به معابر شهری‌باید با مصالح مرغوب ساختمانی نماسازی گردد .

۲– سطوح جانبی ساختمان هائی که درآینده بوسیله ساختمان های مجاور پوشانده خواهد شدویا در حال‌حاضر ارتفاع ساختمان مورد نظر بیش از ساختمان مجاور بوده و ساختمان های جنوبی که اکثرا باآجرگری چیده شدو منظره نازیبائی برای ساختمان های شمالی با مجاورین ایجاد نموده است و از نظر زیبائی بشهر لطمه وارد میسازد باید بند کشی ویا (باسیمان های الوان که ازنظر رنگ هماهنگ باساختمان های اطراف باشد) نماسازی شده .

۳– در مورد ساختمان هائی که تا این تاریخ بصورت فوق نماسازی نشده است پس از اخطار شهرداری مالکوظیفه دارد حداکثر تا یکماه نسبت به انجام نماسازی سطوح‌مجور یا شمالی خود اقدام نماید در غیر اینصورت شهرداری‌میتواند اینکار را با هزینه خود انجام داده و طبق ماده۱۱۰مصوبه ۱۳۳۴ که مجددا در سال ۱۳۴۵ تائید گردیده وصول نماید.

شهرداری پایتخت صمیمانه از ساکنان محترم پایتخت تقاضا دارد نسبت به رعایت ضوابط مذکور اقدام فرمایند تا اصولا احتیاجی نباشد که شهرداری پایتخت بوظیفه قانونی خود عمل نماید .

م‌الف ۱۳۰۹۹

شهردار پایتخت

کانون آموزش زبان
(کلاسهای پروفیشنسی)

The Institute for English Language Proficiency

آغاز دوره‌های پائیزی خودرا که‌همراه باروش‌نوین وتوام با آموزش سمعی وبصری‌است به ترتیب زیراعلام مینماید :

۱– کلاسهای مقدماتی Basic 1 — Basic 2 — A Level
۲– کلاسهای متوسطه B Level — C Level — D Level
۳– کلاسهای پیشرفته لورکمبریج – تافل – پروفیشنسی (استادان‌خارجی)
۴– کلاسهای اعزام بخارج و کنکور دانشگاه ها و مدارس عالی
۵ – کلاسهای مکالمه در سطوح‌مختلف (استادان آمریکائی وانگلیسی)

نشانی‌شماره۱–خیابان‌پهلوی بالاتر از تخت‌جمشید– نرسیده به رادیوسیتی‌شماره ۱۶۹ تلفن ۴۹۷۶۹– ۴۲۷۹۷

شماره ۲– خیابان روزولت میدان ۲۵ شهریور شماره ۶۸ تلفن ۸۲۰۸۲۶

آگهی استخدام کارآموزافزارمندی

نیروی هوائی شاهنشاهی بمنظور تکمیل کادر افزارمندخود تعدادی کارآموز افزارمند که واجد شرایط زیر باشند از طریق مسابقه ورودی استخدام می‌نماید داوطلبین در مدت دوسال کارآموزی از کمك هزینه تحصیلی (سال اول ۳۰۰۰ ریال و سال دوم ۴۰۰۰ ریال) و غذای بین روز استفاده نموده وپس از طی‌دوره مربوطه و گذراندن آزمایش درتخصص های مختلف‌بسمت‌افزارمنددائم‌استخدام واز مزایای‌طبقه و درجه تخصص‌مربوطه خوداستفاده خواهندنمود داوطلبین‌واجد شرایط می توانند جهت ثبت‌نام‌از تاریخ ۱۳ر۷ر۵۳ الی ۲۰ر۷ر۵۳ همه روزه به استثناء پنجشنبه و جمعه و روز های تعطیل از ساعت ۸ الی ۱۱ با در دست داشتن مدارك‌لازم بکارگزینی‌غیر نظامیان فرماندهی لجستیکی هوائی شاهنشاهی واقع‌در دوشان تپه (خیابان‌فرح‌آبادژاله) مراجعه نمایند .

شرایط استخدام

۱– تابعیت ایران
۲–دارابودن‌صحت مزاج طبق گواهی بهداری نیروی‌هوائی شاهنشاهی
۳– نداشتن سوء پیشینه
۴– متدین بودن بیکی از ادیان (مسلمان ، مسیحی ، زردشتی ، کلیمی)
۵–سن داوطلبان از ۱۵ سال‌کمتر واز ۲۵ سال بیشتر نباشد دارندگان برك خاتمه خدمت یا معافیت از خدمت زیر پرچم باستثناء معافیت پزشکی‌مقدم خواهند بود .
۶–دارا بودن گواهی نامه سوم متوسطه(فارغ‌التحصیلان‌مدارس‌حرفه‌ای ودارندگان مدارك تحصیلی بالاتر در صورت‌تساوی‌شرایط حق تقدم دارند.

مدارك موردنیاز

۱–عین شناسنامه عکس‌دارو دو برك فتوکپی آن
۲– عکس ۴×۳ چهار قطعه
۳– عین مدرك تحصیلی و یکبرك فتوکپی آن

م الف ۱۳۱۲۴ ۲–۹۴۵۹۲

Employment
Sar-Cheshmeh Copper Mining Company

has the following vacancies:

Position	Experience	Minimum Education	Location
1. Shift Truck Supervisor	5-10 Yrs.	High-School or College Degree	Sar-Cheshme
2. Shift Shovel Supervisor	5-10 Yrs.	High-School or College Degree	Sar-Cheshme
3. Contracts Control & Change Order Super.	5-10 Yrs.	Eng. Degree in Const.	Sar-Cheshme
4. Mechanical Supervisor	5-10 Yrs.	University Grad.	Sar-Cheshme
5. Training Supervisor-Professional	5 Yrs.	University Grad.	Sar-Cheshme
6. Trainnig Supervisor-Test & Evaluation	5 Yrs.	University Grad.	Sar-Cheshme
7. Office Service Supervisor	5 Yrs.	High-School	Sar-Cheshme
8. Welfare Supervisor	5 Yrs.	High-School	Sar-Cheshme
9. Legal Adviser	10 Yrs.	B.A. Law	Rafsanjan
10. Staff Store Supervisor	2 Yrs.	High-School	Rafsanjan
11. Safety Instructor	2 Yrs.	High-School	Sar-Cheshme
12. Personnel Assistant	4 Yrs.	B.A. Business	Sar-Cheshme
13. Junior Accountant	4 Yrs.	High-School	Kerman
14. Purchasing and Office Assistant	3-5 Yrs.	High-School	Kerman
15. Assistant Safety Engineer	5 Yrs.	Univ. Grad. Eng.	Sar-Cheshme
16. Mine Warehouse Stock Supervisor	5 Yrs.	High-School or College Degree	Sar-Cheshme
17. Inventory Control Supervisor	5 Yrs.	High-School or College Degree	Sar-Cheshme
18. Power Supervisor	10 Yrs.	Univ. Grad.	Sar-Cheshme

Employment Requirements:
A. Exemption from Military Service.
B. Good Knowledge of Written and Spoken English.
C. Iranian Nationality.

Applicants are invited to refer to Personnel Dept. of the company at 5 Elizabeth II Blvd., between 8:30 and 16:00 up to October 5, '74.

مذهبی

شمشیر علی(ع)

مردی در آنسوی مرزهای اندیشه ۱۰

نوشته : س . سالور

درِ دوزخ را به روی عمروبن عبدود گشود

در فاصله جنگ شوم احد و جنگ خندق چند سپاه کشی رخ داد که امیرالمومنین علی (ع) در آن شرکت داشت .. باید گفت تا پس از جنگ خندق چون دایره فعالیت مسلمین وسیع نبود لذا علی (ع) نیز نمی توانست آنطور که باید شخصیت ممتاز خود را آشکار کند . نه تنها آن بزرگمرد بلکه دیگر مسلمانان نیزبهمچنین باز مولای متقیان در بدر درخشید و ارزش جنگی خود را نشان داد و در احدنیزنشان داد درفداکاری و جانبازی بی مانند است ..باری ما اینک به جنگ خندق توجه می کنیم ، جنگی‌که نبردی قاطع‌بود.. جنگی که نشان داد دیگر هیچ نیروئی‌قادرنیست‌با شمشیرمسلمین را تهدید کند ..پس از جنگ‌خندق بود که اعراب دانستند مسلمین را نمی توان بزور شمشیر از پای درآورد .

جنك خندق
(سال پنجم‌هجرت)

چند تن از یهودیان بنی‌النضیر به مکه میروندوقریش را بجنگ با مسلمین تحریک میکنند .

دشمنان سپاهی در حدود ده هزار نفر برای‌حمله به مدینه‌آماده میسازند . عربستان تا آنروز سپاهی به بزرگی و شکوه سپاه احزاب ندیده بود . این سپاه را احزاب نامیدند زیرا ازفرق و قبایل مختلف عربستان‌تشکیل شده بود. پشت وپناه این‌سپاه دوجنگجوی نامی بودند . یکی‌عمروبن‌عبدود (عبدودینمی بندمود که نام بتی بود) و نوفل‌بن‌عبدالله‌وده هزار مرد . همچنین کسانی که چون حی که از یهودیان مدینه بود کوشید کعب رئیس(بنی‌قریظه) را که قبیله‌ای از یهود ساکن مدینه بودند و با مسلمین پیمان عدم تعرض داشتند به سوی‌مهاجمین جلب کند .

از سوی‌دیگر مسلمین‌براهنمائی سلمان پارسی‌گرد مدینه خندق‌حفر کردند تا سپاه مهاجم نتواند به شهر هجوم آورد .

باری سپاه کفار رسیدند ، در محلی بنام (رومه) توقف کردند. سپاه اسلام هم روبروی آنان در آنسوی خندق جای گرفتند .قبیله عطفان که متحد قریش بودند کمی دورتر ازقریش‌جای گرفتند.بقولی یک ماه بقولی بیست روز دوسپاه در برابر هم‌قرار گرفتند و بسوی یکدیگر تیرافکندند ولی کفارجرئت نکردند از خندق‌بگذرند زیراخندق ژرف بود و تیراندازان مسلمان‌در تیراندازی بی مانند بودند .. ولی بالاخره طاقت‌عمروبن‌عبدود تمام شد . او را جنگاوری میگفتندکه با هزار سوار برابر است .

عمروبن‌عبدود ازآن قسمت خندق که تنگ بود اسب را جهاند .. مسلمانان وحشت‌کردند. عمروفریاد زد و مبارزخواست .. فریادعمرو لرزه برتن جنگاوران اسلام‌افکند. علی(ع) برخاست. برخی‌ازمورخین گفته‌اند چون او برخاست‌حضرت فرمود بنشین این عمروبن عبدود است علی (ع) میفرماید منهم علی‌ـ ابن‌ابیطالب هستم . ولی حضرت با رفتن او به جنگ عمرو مخالفت کرد بار دیگر عمرو فریاد زد و مبارز خواست ،کسی جوابنداد. علی(ع) برخاست اینکار سه بار تکرار شد . بالاخره حضرت‌اجازه فرمود علی (ع) پیاده بسوی ،ن سوار رفت ...

چقدر باشکوه و غرورانگیز بود و چقدر ارجمند.. .جوانی بیست و هفت ساله که در همه عمرش در دو جنگ شرکت‌کرده.. هرگز برموز و حیله های جنگ تن به تن آشنا نیست .. با مردی کهنه‌کار ، جنگجوئی‌که دربسیاری جنگ ها شرکت کرده ، کهنه ـ سواری است نامدار ، روبرو شد.

علی (ع) در برابر عمرچون نهالی تازه و نورسته بود که در برابر چناری کهنسال .. عمروبا پدر علی (ع) دوست بود . دوستی‌عمیقی بین آنان بود .. علی (ع)در برابر عمروقرار گرفت عمرو گفت تو کیستی ...

علی(ع) گفت من علی‌بن‌ابیطالب هستم ...

ـ دانستم ، تو پسر دوست من ابوطالب هستی .. من نمی‌خواهم ترا که پسر دوستم هستی بکشم

علی (ع) خشمگین جواب داد:

ولی من میخواهم ترا بکشم ..

عمرو بخشم آمد ، او درمیان دلیران عرب‌مانندخودنمیشناخت، اکثریت اعراب‌هم همین عقیده را داشتند ... قبل از اینکه عمرو پاسخ دهد صاحب ذوالفقارگفت: عمرو شنیده‌ام که توهمیشه‌گفته‌ای اگر دشمنی که بانو سینه‌بسینه قرارمیگیرد . هردرخواست ازتو بکند قبول میکنی ...

عمرو جواب داد : آری .

علی(ع) گفت : پس من از تو دوخواهش میکنم .

ـ بسیار خوب‌کن .

ـ نخست اینکه بت‌پرستی‌رارها کنی و بخدای یگانه ایمان‌اوری.

ـ نه من به اسلام احتیاج ندارم .. خواهش دوم توچیست ؟

ـ بسیار خوب اما خواهش دوم ... گذشته ودوستی پدرم را از یاد ببری و شمشیرت را از غلاف بکشی و بجنگی . . .

عمرو از اسب فرودامد ، سخت خشمگین بود.آن مرد خودخواه باورنمیکرد که جوانی بدان سزو سال و کم سابقه در جنگ و گمنام درمیان دلاوران چنین‌گستاخ باشد ، عمرو فرودامد،شمشیرش را از نیام کشید . دودست‌اسبش را قطع کرد ... این کاردران زمان بسیار رسم بود و نشانه آن بود که جنگاور قصد دارد بماند تادم مرگ باهرکس که پیش آید بجنگد ... ودلیل دوم آن‌بود که جنگاورمیخواست بگوید من تن‌بمرگ نهاده‌ام ، آنقدر می جنگم تا بمیرم و نمیخواهم تکاور من نصیب دیگری شود ...

یاری عمرو شمشیر خون‌آلودش را دورسر چرخاند و بسمت علی (ع) حمله کرد . علی (ع) چابک و سریع خود را از زیر تیغه شمشیر کنار کشید ... شمشیر عمرو بخاک نشست ... عمرو خشمگین فریاد زد ،دوباره شمشیرش را بسمت علی (ع) افکند . علی (ع) باز جاخالی کرد ... اینکار چندبارتکرار شد، دلاور سنگین و تناور عرب‌خسته شد ، نفس‌نفس میزد . لبخندی روی لبان حیدر نشست ...

پیامبر خدا واصحاب جنگ دو هم‌آورد نامساوی را مینگریستند وزیر لب دعا میخواندند وآرزوی پیروزی اسداله را داشتند . شیرخدا که دشمن راخوب خسته کرده بود اینبار چون طوفان براوتاخت‌شمشیرش چون صاعقه فرودآمد،پای راست عمرو را از بالای زانوقطع‌کرد.. عمرو فریادی از درد برآورد و چون کوه گوشت‌فروافتاد ... ضربت دوم درهای دوزخ را بروی پرستنده بت (ود)گشود .

درهمین موقع نوفل بن‌عبداله که متوجه کشته شدن عمروشده بود خواست با اسب از روی خندق بجهد ولی نتوانست و بدرون خندق افتاد . تیراندازان اسلام اورا تیرباران کردند نوفل از خشم بخود می پیچید و فریاد میزد بامن چون دلاوران رفتار کنید ، ولی کسی توجه نکرد و نوفل کشته شد . یکی از اعراب مسلمان به علی (ع) گفت سلاح عمرو ازآن تواست برگیر . علی(ع) جوابداد نمیخواهم ، مرد عرب خواست سلاح از تن عمرو خارج‌کند .علی (ع) باو نهیب زد و فرمودای ناپاکارحرمت مردان را نگهدار ... مرد عرب دست برداشت و چون ابوسفیان کسی را بخدمت حضرت رسول برستاد تا فدیه معلوم کند و فدیه پرداخت شود واجسادنوفل‌وعمرو به مکیان تحویل گردد .حضرت فرمود برای اجساد نجس کفار فدیه نمیگیریم ، آنها را ببرید...

باری وقتی‌علی(ع)بسوی‌حضرت بازگشت پیامبر اسلام برخاست و درآغوشش گرفت و همیشه‌تازنده بود میفرمودضربت علی درجنگ خندق باجنگهای همه مسلمانان برابر است . ویا ازعبادت‌ثقلین برتر .

کشته شدن دونن نامدار عرب وهمچنین هوشیاری مردی یهودی که بدین اسلام گرویده بود ولی اسلامش را پنهان کرده بود و توانست بین کفار مهاجم و یهودیان متحد آنان تفرقه اندازد باعث شدکه مکیان‌دلسردشوند. همان شب طوفان شن برخاست چادرهای‌مکیان فروافتادند اسبان افسار گسیختند، شتران خروش برآوردند،مکیان بوحشت افتادند وهمان شبانه بسوی مکه‌گریختند. بدینسان سپاه ده هزارنفری کفار پراکنده شد واین آخرین هجوم کفار به مدینه بود . پس از جنگ خندق حضرت فرمود اینک نوبت ماست که به کفار حمله کنیم و دشمنان را از پای درآوریم و عربستان را برای مسلمانان‌صاف وبی‌خطر کنیم ... جنگ خندق نقطه عطفی بود دروضع‌عربستان و آغاز پایان‌دوران گردنفرازی کفار بود ...

واین اسداله حیدرکرار بود که نقطه پایان رانهاد .

مجالس ومحافل مذهبی پایتخت

درهیت‌های مذهبی

- آقای مجتهد زاده از ساعت ۹ تا ۱۰ و آقای حاج‌شیخ رضا سراجی از ساعت ۱۰ الی ۱۱ در خیابان ابوسعید کوچه افشارمنزل‌آقای‌مرندی سخنرانی می کنند .
- آقای حاج آقا روح یزدی از ساعت ۹٫۵ تا ۱۰٫۵ در میدان بروجردی خیابان ولیعهد کوچه سروقتی سخنرانی میکند .
- در هیئت انصار ابوالفضل (جاده قدیم شمیران‌ـخیابان مطهری) آقای علوی‌تهرانی پیرامون « ولایت» وعظ خواهد کرد .

در مساجد

- مسجد سلطانی : آقای‌دکتر مهاجرانی دانشمند معروف پس از نماز عصر قرآن‌کریم را تفسیر میکند .
- مسجد امام حسن: سخنران آقای حاج شیخ محمدجواد صالحی همدانی از ساعت۱ تا ۲ بعداز ظهرخیابان‌بریانک
- مسجد الرضا : آقای سید محمدباقرینی‌سعد لنگرودی از ساعت ۸ الی ۱۰ شب سخنرانی میکنند . آدرس خیابان آپادانا ـ نیلوفر
- مسجد وکیل : سخنرانان آقایان موحدی کرمانی و طباطبائی قمی ساعت ۹ تا۱۰ وبعد از ظهر۱ الی ۲ ،جاده دماوند .
- مسجد امام عصر:سخنران آقای سید مهدی مهدوی‌از ساعت ۷٫۵ تا ۸٫۵ خیابان هزار دستگاه نازی آباد.
- مسجد الرحمن : سخنران آقای احمد کافی از ساعت ۲ بعد از ظهر تا ساعت ۳ خیابان سپهبد زاهدی .

جدول‌های اطلاعات

جدول عادی — شماره ۷۸۵۱

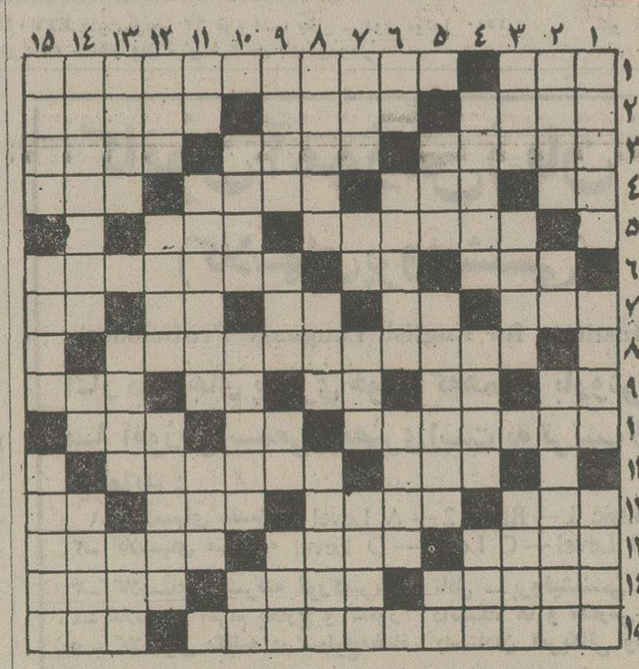

افقی :

۱ـ قسمتی از تن ـ از معروفترین شاعران دوره‌افشاریه که‌ترجیح بند های زیبائی دارد ۲ـ می‌زنند تا سرعت گیرند ـ یکی ازاستان های ایران ـ خیالها ۳ـ مزه بساط مشروب خور ـ بیابان بی‌آب و علف ـ بسنده ٤ ـ طرف و جهت ـ بر او نماز خوانند ـ زمزمه کردن آواز ـ یکی از امپراطوران رو می ٥ـ درمانده ـ مرضی که گریبان ریه‌را میگیرد ٦ـ روزی به پیازطعنه زده بود ـ گونه ـ پیشباز کسی رفتن ۷ـ بی‌هوا ـ عددی در هندسه ـ درراه عزیزان دهند ـ به زائو می‌زند ـ ضمیر جمع ۸ـ مرد آزاده سرزمین هند ۹ـ قسمت اعظم جهان را گرفته ـ از خیابان های قدیمی تهران ـ مادر ـ مخف شاه ـ پایتختی در اروپا ۱۰ ـ شایسته و زیبنده ـ برآن مو نتوان دید ـ حرف‌استثناء ۱۱ـ ضایع وباطل ـ مرضی که‌عطش فراوان می‌آورد ۱۲ـ ستاره‌یی در دب‌اصغر ـ زلزله پدیدش آورد ـ مارکی برسیگاری ـ برای قمارجور می‌کنند ۱۳ـ جائی‌که خیمه زده‌باشند ـ دزدی ـ وسایل کار کردن ۱٤ـ جای کارو فعالیت ـ پایدان خم شود ـ از خروسهای معروف ۱۵ ـ از فرمانروایان آلزیار ـ از خود راضی .

عمودی :

۱ـ یکی از انواع پارچه ـ مستی‌اش ازحدگذشته‌ـ ازمکیدنی‌ها ۲ـ شکر کننده ـ کلید مشهور ـ صدقه را جز این نباید داد ۳ـ توانائی ـ غلاف شمشیر ـ نقطه مقابل ذهاب ٤ـ درد می کشد و تنی رنجور دارد ـ بیهوده و بکار نیامدنی ـ شهری در آسیا ٥ـ علامت و نشان ـ برقرار و جاویدان ـ آخرین نازی ٦ ـ حرف دلتنگی ـ عهده‌داری‌املاک موقوفه ـ یکی از نواحی‌شمیران ۷ـ درخت انگور ـ بالا به زبان انگلیسی ـ چهره‌اش از دورچه زیباست ـ قیمت ۸ـ جزتواضع از او نتوان دید ـ از باد های خطرناک ـ با اعداد هم می‌نشیند ۹ـ در جنگ میگیرند ـ ساز کلیسا ـ شخص ـ شیشه شربت ۱۰ـ گیاهی است ـ پریشان و منقلب ـ ضمیر مفرد ۱۱ـ حرفی در زبان موسیقی ـ طریقه‌گریه شاعرانه ـ آسمان ۱۲ـ ضربه‌یی در رینگ ـ تقلید کننده ـ روبرو ۱۳ـ بلی به زبان بی‌ادب ـ از انواع ورزش ـ پدرستم ۱٤ ـ بدعاقبت ـ زمین ـ ذهی پول از آن بالا رود ۱۵ـ سمت‌راست ـ از گلهای بهاری ـ زمانی‌عروس شهرهای اروپا بود .

حل جدول شماره ۷۸۵۰

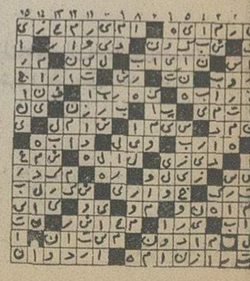

جدول ویژه — شماره ۲۱۱

افقی

۱ـ پسر زئوس خدای خدایان ـ صاحب کتاب تاریخ‌جهانگشا ۲ـ معروف و بلندآوازه ـ نوعی شراب باشد ـ پرنده‌ایست خوشرنگ که پرهایش گرانبهاست ۳ـ شهری درشمال ـ برابر نشسته ـ جهتی است ٤ـ دست به زبان عربی ـ خویشاوندی ـ از آتش افروزان ـ عضوی در درون ٥ـ دربدر است و جائی آرامش نیست ـ داری که عیسی مسیح را برآن آویختند ٦ـ بلندکردن آواز ـ گاهی شکری میشود ـ شبه جزیره‌یی‌دراقیانوس هند ۷ـ درون حاشیه نشسته ـ ریشه ـ بوسه برآن نهند ـ آب باک ـ خوب وخوش ۸ـ اثری از آندرمژید ۹ـ کشتی‌خطرناک ـ خدای خورشید ـ بوی پشم سوخته ـ طایفه بزرگ ـ برای نقاشی لازم می افتد ۱۰ـ یکی از جشنهای ایرانیان باستان ـ حرفی در زبان موسیقی ـ تنها ۱۱ـ واحد شیشه ـ اول جوانی ۱۲ـ میرغضب محکوم را به روی آن می نشاند و سرمی‌برید ـ بیم ـ عطرش معروف است ـ صورت ۱۳ـ دوستداران ـ پی‌و بنیاد ـ استخر است و آبگیر ۱٤ـ گاهی مزاج گرفتارش شود ـ رنج‌وسختی برخود تحمل کردن ـ گردنکش وباغی ۱۵ـ مخترع رادیو متر ـ از انواع سلاح کمری .

عمودی :

۱ـ ظرف شراب ـ لیقه دوامش می‌داد ـ از زدنی‌ها ۲ ـ جز زرنگی نتوانند ـ پرنده آهنین بال ـ کتابی است افسانه‌ای ۳ـ خوک وحشی ـ گوارا ـ برگشتن ٤ـ پیرتر ـ دهانه قنات ـ رنگ آسمان ٥ـ از نویسندگان فرانسوی ـ غفلتا ـ حرف فاصله ٦ـ علم‌الابدان ـ یکی از مرکبات ـ فرمانروایان ۷ـ حرف شرط ـ خداوند ـ پایه و اساس ـ گوشت خالص سرخ شده ۸ـ نیست کننده است ودم از مخالفت می‌زند ـ بادام ـ لشگرها و سپاهها ۹ـ «ولی» آمد ـ از بی ـ صنعت و هنر ـ ساز تنها ۱۰ـ با او سر نتوان کرد ـ جبران کردن ـ لولای صورت ۱۱ـ در ماشین‌به کار آید ـ بمراد دل رسیده ـ از پرندگانی که در کنار آب جا خوش می‌کند ۱۲ـ حرف درد ـ دو زن که از یک مادر شوهر بهره‌برده باشند ـ شهری در ایران ۱۳ ـ جناحی در جنگ ـ امکان‌دارد؟ ـ حیوانی تاابد بر پشت باید بکشد ۱٤ـ از بنادر بزرگ دنیا ـ عددیست ـ دانشمند آزادیخواه انگلیسی ۱۵ـ بی‌ریا و صاف و ساده ـ از پهلوانان افسانه‌یی‌که تیری با پایش نشست و هلاکش کرد ـ پزشکی‌که برای اولین بار پایه حیوان شناسی را بنیاد نهاد .

حل جدول شماره ۲۱۰

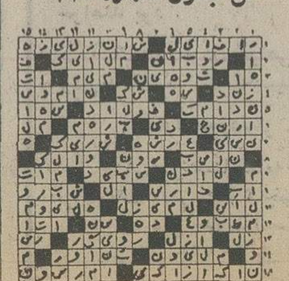

آگهی مزایده

بانك تعاون كشاورزی ایران شعبه شهریار ملك‌زیررا كه مشخصات آن باین شرح است .

همگی وتمامی ششدانك اعیانی یك قطعه باغ پلاك شماره ۷۳ فرعی از۷٦ ـ اصلی واقع‌در قریه شفیع‌آباد شهریارتهران.

كه سند مالكیت آن ذیل شماره ۳۱۵۵ـ۲۹ـ۷ـ۴۸ دفترخانه ۲ شهریار ثبت و صادر گردیده است از طریق مزایده كتبی و با رعایت شرایط زیر بفروش می رساند :

۱ـ داوطلبان باید مبلغ ۲۵۲۰۰ ریال بعنوان سپرده بصورت وجه نقد ویا ضمانتنامه بانكی مورد قبول بانك بصندوق شعبه تودیع ورسید آن‌را در دو نسخه دریافتو یك‌نسخه از آن را با قید این كه در صورت‌برنده شدن چنانچه از انجام معامله عدول نماید بانك حق دارد مبلغ سپرده را بنفع خود ضبط كند . ضمیمه پیشنهاد خود نموده و حداكثر تا آخر وقت اداری روز ۲۰ـ۷ـ۵۳ بدفتر شعبه تسلیم ورسید دریافت دارند .

۲ـ سپرده نفر اول و دوم برنده مزایده تا انجام‌معامله‌نزدبانك باقی خواهد ماند تا در صورت انصراف برنده مزایده از انجام معامله سپرده او بنفع بانك ضبط گردد وبانك حق دارد معامله‌را بانفر دوم أنجام دهد و در صورت انصراف نفر دوم سپرده وی نیز بنفع بانك ضبط خواهد شد .

۳ـ به پیشنهادات مشروط و مبهم و همچنین پیشنهادات فاقد قبض سپرده ونیز پیشنهاداتی كه خارج‌از موعد مقررتسلیم گردد ترتیب اثر داده نخواهد شد .

٤ـ پیشنهادات واصله در ساعت ۱۰ صبح روز ۲۸ـ۷ـ۵۳ در كمیسیون مزایده كه در محل شعبه تشكیل می گردد باز و قرائت‌خواهد شد حضور پیشنهاد دهندگان و یا نمایندگان آنها در جلسه مزایده آزاد است .

۵ـ نتیجه مزایده حداكثر ظرف مدت دو ماه از تاریخ‌تشكیل كمیسیون مزایده بنفع برنده مزایده ابلاغ خواهدشد برنده مزایده موظف است پس از ابلاغ از طرف‌بانك ظرف مدت ده روز برای انجام معامله‌در دفترخانه‌ای كه بوسیله بانك تعیین میشودحضور بهمرسانیده و ضمن پرداخت نقدی بهای مورد مزایده سنداتقال را امضاء نماید .

٦ـ بانك در رد یك‌یا كلیه پیشنهادات مختار است .

۷ـ كلیه هزینه های مربوط به معامله ازقبیل هزینه‌ثبت‌بیمان ومالیات و عوارض وغیره بعهده برنده مزایده خواهد بود .

۸ـ شركت داوطلبان خرید در مزایده و دادن پیشنهاد بمنزله قبول اختیارات بانك می باشد .

م الف ۱۲۴۹۷

بانك تعاون كشاورزی ایران ـ شعبه شهریار

از دیروز تا امروز

چهل سال قبل درهمین روز

ورود نمایندگان ایران در کنگره و نمایشگاه بین‌المللی لنین‌گراد

گوشه‌ای از سالون نمایشگاه صنایع ایران در لنین‌گراد ـ آقایان اعتصام، سپهبدی، وزیری و دو نفر امریکائی مشغول تماشای ظرف بزرگی هستند که از ترکستان به نمایشگاه حمل‌شده واز دو متر بلندتر است. این ظرف کار صنعتگرماهرایرانی استادمحمود تبریزی است ودر زمان امیر تیمور گورکانی ساخته شده .

«اطلاعات» در سرمقاله مینویسد: هیئت نمایندگی ایران که برای شرکت‌دردومین کنگره‌و نمایشگاه بین‌المللی صنایع ایران‌به لنین‌گراد عزیمت کرده بودند،دیروز وارد مرکزشدند . نمایندگان ایران هنگام مراجعت از این مسافرت بیست و هفت، هشت روزه که میتوان‌آنرا علاوه‌بریک مسافرت علمی تاریخی جزء تاریخ روابط مدنی و معنوی ایران و اتحاد جماهیر شوروی دانست، حامل مسرت‌وخشنودی زیاداز پذیرائی های دوستانه و مهمان نوازیهای صمیمانه دولت اتحاد جماهیر شوروی بوده و خاطره های شیرین و مسرت انگیزی همراه آوردند . ملل اتحاد جماهیر شوروی یقین داشته باشند که زحمات علماءومحققین‌آن سرزمین وحسن توجهی‌که نسبت به علوم وصنایع و آثار نفیس تاریخی ایران و ابراز علاقه صمیمانه‌ای‌که نسبت بترقیات روز افزون ایران نو مینمایند ، از نظر ملت حق شناس ایران محو نخواهدشد..

در امریکا . خانم مارکویتوز امریکائی که از خانمهای فاضل امریکا محسوب میشود. خانم راونستال انگلیسی‌که از خانمهای دانشمند انگلستان‌و علاقمند بتاریخ وادبیات شرق میباشد . خانمهای ذیل باتفاق آقایان ذیل : مسیو شوید امریکائی ، مسیو روبیه فرانسوی ، و مسترارل اوف واروویک انگلیسی برای دیدار ایران حرکت نموده قصد دارند فردا بسیاحت اصفهان و شیراز بروند.

شرکت سهامی فنی

اخیرا در طهران شرکتی بنام شرکت‌سهامی فنی و تجارتی نیرومند برای ساختمان راه و غیره با سرمایه نهصد هزار ریال تاسیس گردیده است. اساسنامه شرکت تهیه و به ثبت رسیده و شرکت مشغول کار شده است.

کارخانه‌ریسندگی هراتی

اخیرادر یزدکارخانه ریسندگی جدیدی بنام کارخانه ریسندگی هراتی تاسیس‌شده است که‌دارای ۲۸۵۰ دوکخواهد بود . نصف ماشین آلات این کارخانه که از چندی باینطرف شروع شده بود قریبا خاتمه یافت

تهیه حوض شناوری

از اهواز اطلاع میدهند : از طرف ایالت خوزستان برای تهیه حوض محل شناوری اقدامات‌لازم بعمل آمده است و چنین تصمیم گرفته شده‌که‌محل شنا را درطرف غربی شط در مجاورت باغ ملی آنجا احداث نمایند.

نمایش ورزشی

از مشهد اطلاع میدهند : شب جمعه نمایشی از طرف کلوب فردوسی‌درسالون‌شیر وخورشید سرخ داده شد.این نمایش گذشته از نظم و ترتیبی که از هر جهت داشت عملیات ورزشی آقایان اعضاء کلوب مورد تمجید واقع شدو نمایشات‌محیرالعقول‌غلامرضا سیاح جالب توجه بود. بین پرده سوم‌وچهارم سید حسین‌آموزگار خطابه‌ای از طرف اعضاء انجمن مبنی بر فوائد ورزش اظهار و سپس دوعددگدان نقره کدانجمن فردوسی برای تشویق وقدردانی از بنائی و شهپور تهیه نموده بود بوسیله آقای سرهنگ فرزانه به آنان اهداء شد.

«نقل از اطلاعات ۷ مهر ۱۳۱٤»

موتور پمپ دیزل

مارگو

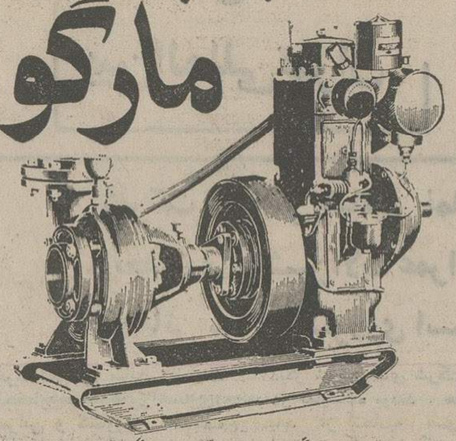

موتورپمپ دیزل «مارگو» موتور و مولد برق مارگو ـ قوی ، ساده ، ادزان موتورپمپ دیزلی «مارگو» با صرفه‌ترین و محکمترین پمپ برای آبیاری است. موتورپمپ دیزلی مارگو بصورت ثابت و سیار در اندازه وقدرتهای مختلف و بالوازم یدکی فراوان وادزان، درتمام نقاط ایران در دسترس شماست.

باداشتن موتورپمپ «مارگو» هرگز نگران کم آبی نخواهید بود . ۱۰ انواع مختلف موتورپمپ های دیزلی «مارگو» سوپاپ سرخود و گل کش ساخت کارخانجات معظم کرلوسکار اویل انجینز لیمیتد ـ پونا ـ ایندیا، برای استفاده مقاطعه کاران نیز موجود است.

Kirloskar

نماینده انحصاری :

شرکت ایران مارگو محدود

خیابان آبزهاورد ـ شماره ۲۲۲

بین چهارراه اسکندری وکندی

ساختمان مارگو تلفن ۹۲۱۰۸۴ـ۹۲۱۰۸۳

(issued in conjunction with the Engineering Export Promotion Council, Calcutta INDIA)

نفت منبع انرژی وچیزهای دیگر است

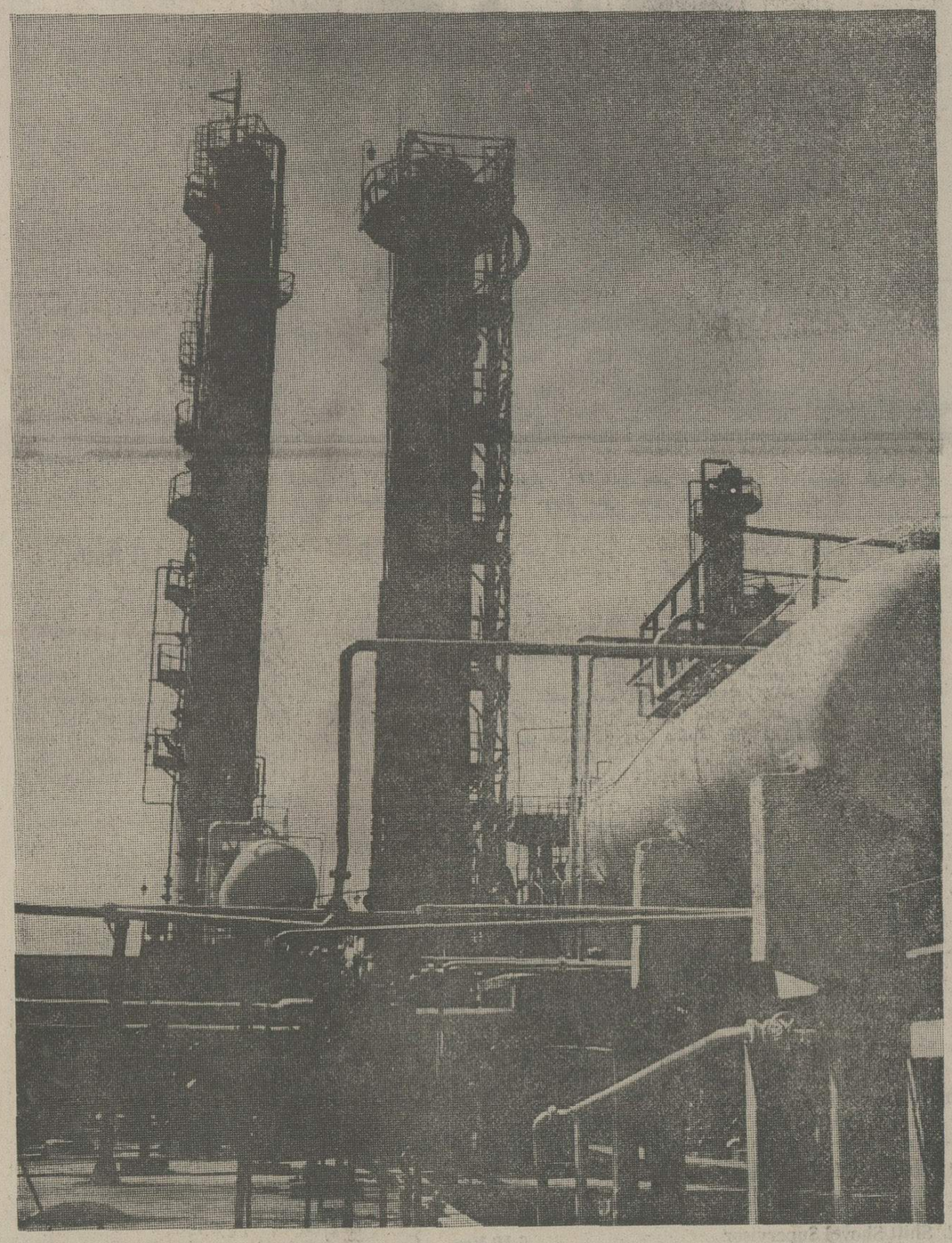

نفت خام ..

بنزین با اکتان بالا برای اتومبیل و سوخت هواپیما ...

مازوت ...

نفت روشنائی و سایر مواد نفتی ...

انواع و اقسام روغنهای نفتی و روغنهای‌مخصوص‌وسائل هیدرولیکی ترانسفورماتور ، ماشینهای نساجی و امثال آن پارافین ـ سرسین ـ اوزوسریت ...

اینها فقط قسمتی از محصولات نفتی قابل صدور هستند

فهرست کالاهای «سایوز نفت اکسپورت» دراختیارمشتریان خارجی گذاشته میشود

ـ تحقیقات و بررسیهای بی پایان و ایجاد زمینه‌های‌جدید

ـ صنایع مدرن و نیرومند تولید مواد نفتی .

زمینه های اساسی را برای فعالیتهای «سایوزنفت اکسپورت» تشکیل میدهند .

هر نوع تولیدات و مشخصات مطابق با استانداردهای بین‌المللی هستند

شرایط تحویل و تاریخ بادقت اجرا ومنظور میشود .

سازمان بازرگانی خارجی «سایوز نفت اکسپورت » طرف معاملات بازرگانی قابل اعتماد شما

V/O SOJUZNEFTEEXPORT

V/O SOJUZNEFTEEXPORT
32/34 Smolenskaya-Sennaya Pl.
121200 Moscow G—200, USSR
Tel.: 244-40-48, 244-40-49
Cables: NAFTA MOSCOW
Telex: 148, 149

ایران و زلاندنو یک قرارداد تجاری امضاء می کنند

★ مذاکرات رسمی رهبران ایران و زلاندنو فردا آغاز میشود .

★ اعلیحضرتین سه‌شنبه رهسپار اندونزی خواهند شد .

شاهنشاه آریامهر و علیاحضرت شهبانو امروز درسومین روزدیدار رسمی خویش از نیوزیلند درمیان استقبال گرم مردم ولینگتون وارد این شهر شدند . هنگام تشریف فرمائی شاهنشاه و شهبانو به پایتخت نیوزیلند ، فرماندار کل و همسرش از اعلیحضرتین استقبال کردند .

شاهنشاه صبح فردا رئیس مجلس نیوزیلند و نخست وزیر این کشور را به حضور خواهند پذیرفت و سپس به پارلمان این کشور تشریف فرما میشوند .

عصر فردا اعضای کابینه نیوزیلند برای مذاکره شرفیاب میشوند و گفته میشود که در پایان این مذاکرات وزرای خارجه دوکشور یک قرارداد تجاری امضاء میکنند .

شاهنشاه و شهبانو صبح دیروز از کالج کشاورزی و دامداری لینکن واقع در نزدیکی شهر کرایست‌چرچ بازدید فرمودند .

اعلیحضرتین درحالیکه ادوارد رولینگ نخست وزیر زلاندنو و بانو آیشان را همراهی میکردند وارد کالج شدند و رئیس‌شورای کالج لینکن به اعلیحضرتین خیرمقدم عرض کرد . در محوطه کالج علاوه بر مقامات عالی‌دولت زلاندنو کلیه استادان‌ودانشجویان حضور یافته بودند و با ابراز احساسات گرم و صمیمانه خود مقدم اعلیحضرتین را گرامی داشتند .

هنگامیکه اعلیحضرتین ازاتومبیل پیاده شدند دو کودک زیبا دسته گلهای زیبائی تقدیم داشتند .

اعلیحضرتین سپس به بازدیداز کالج لینکن پرداختند و نمونه‌های نژادهای مختلف گوسفند را مورد بازدید قرار دادند . شاهنشاه و شهبانو سپس به انجمن تحقیقات درباره پرورش گوسفند و مزارع نمونه کالج لینکن تشریف‌فرما شدند و نمونه‌هائی از نژادهای مختلف گوسفند را که در زلاندنو پرورش داده میشود، مورد بازدید قرار دادند و سپس در ضیافت ناهاری که بافتخارشان ترتیب یافته بود ، شرکت فرمودند .

★ دیدار از مانیپوری

عصر دیروز شاهنشاه آریامهر و علیاحضرت شهبانو باتفاق نخست وزیر زلاندنو و بانو از شهر کرایست‌چرچ به منطقه مانیپوری عزیمت فرمودند و برفراز سلسله جبال پوشیده از جنگلهای آلپ جنوبی واقع در جزایر جنوبی زلاندنو با هواپیما پرواز کردند.

مانیپوری و دریاچه زیبای آن استراحتگاه تابستانی مردم‌زلاندنو محسوب میشود شاهنشاه آریامهر و علیاحضرت شهبانو پس از تشریف‌فرمایی به مانیپوری بایک هواپیمای مخصوص پرواز در مناطق کوهستانی به منطقه «میلفوردساند» عزیمت فرمودند . دراین‌جا اعلیحضرتین به اسکله دریاچه میلفوردساند تشریف‌فرما شدندوبوسیله‌قایق مخصوص‌بمدت نیم‌ساعت بر روی دریاچه میلفورد ساند که از زمره زیباترین‌دریاچه های زلاندنو است به گردش پرداختند . دریاچه میلفوردساند را سلسله کوههای رفیع پر از جنگل دربرگرفته و انعکس‌تصویر کوهستان‌ها بر سطح‌دریاچه‌مناظر بدیعی به‌وجود می‌آورد.

دیدار از این منطقه بسیار مورد توجه قرار گرفت و اعلیحضرتین در ساعت ۱۸ به وقت محلی به مانیپوری بازگشتند .

★ انعکاس مطبوعاتی

سفر رسمی اعلیحضرتین به نیوزیلند انعکاس وسیعی‌در وسایل ارتباط جمعی جهان داشت و خبرگزاریهای مهم دنیا درباره مسافرت اعلیحضرتین به نیوزیلند گزارشهای مفصلی مخابره‌کردند. فرستنده‌های رادیو تلویزیون شهرهای مختلف زلاندنو همچنین مطبوعات اینکشور نیز خبر ورود و جریان‌بازدیدهای‌اعلیحضرتین‌را همچنان به تفصیل گزارش میکنند جریان ورود اعلیحضرتین به فرودگاه کرایست‌چرچ مستقیماز تلویزیون کرایست‌چرچ پخش شد و دوبار دیگر نیز در جریان‌پخش اخبار تکرار گردید . رادیو ولینگتون (پایتخت زلاندنو) نیز بعد از ظهر دیروز جریان تشریف فرمایی اعلیحضرتین به کالج لینکن را به تفصیل پخش کرد و افزود که در جریان دیدار اعلیحضرتین نخست‌وزیر زلاندنو به نمایندگی از طرف دولت این کشور چهل رأس میش (گوسفند ماده و یک رأس قوچ) از نوع کوریدلی به ایران هدیه کرد . احتمال دارد از گوسفندهای نوع کریدلی برای بهبودنسل‌گوسفندان ایران استفاده شود .

همچنین روزنامه کرایست‌چرچ پرس روزنامه صبح شهر ولینگتن که تیراژ آن ۱۶۰ هزار نسخه است ، دوسوم صفحه اول خود را اختصاص به انتشار خبرورود اعلیحضرتین به کرایست‌چرچ‌داده ودوعکس‌بسیاربزرگ‌ازاعلیحضرتین چاپ کرده است .

★ سفر اندونزی

سفر اعلیحضرتین به زلاندنو سه‌شنبه پایان‌می‌یابدواعلیحضرتین عصر این روز رهسپار اندونزی خواهند شد و پس از دیدار از اندونزی ، هند مورد بازدید قرار میگیرد .

اعلامیه مشترک

در اعلامیه مشترکی که‌درپایان دیدارعلیحضرتین از استرالیا دیروز درتهران و کانبرا انتشار یافت، اهمیت حیاتی نیل به هدفهای خلع سلاح جهانی تحت نظارت موثر بین‌المللی و لزوم جلوگیری از انتشار سلاح های هسته‌ای مورد تاکید قرار گرفت . در این اعلامیه گفته شده در مذاکراتی که هنگام بازدیداعلیحضرتین از استرالیا صورت‌گرفت،«شاهنشاه آریامهر ونخست‌وزیراسترالیا بار دیگر علاقه‌مشترک‌خودرابه‌حفظ‌صلح و امنیت بین‌المللی بر اساس اصول‌منشور ملل‌متحدوهمچنین به پیشرفتهای‌اجتماعی‌واقتصادی مردم استرالیا وایران ابراز نمودند . طرفین بخصوص‌غیر مجاز بودن تهدید و یا توسل بزور در مناسبات بین‌المللی و لزوم حل‌مسالمت آمیزاختلافات بین‌المللی را خاطر نشان ساختند .

در اعلامیه مشترک اضافه شده که شاهنشاه آریامهر و نخست وزیر استرالیا همچنین موضوع امنیت خلیج فارس و اقیانوس هند را مورد مذاکره قرار داده و بازرگانی آزاد را در خطوط تجاری بین‌المللی برای بهبودوضع‌اقتصادی‌جهان دارای اهمیت دانستند .

دراعلامیه‌خاطر نشان گردیده که امنیت‌خلیج فارس‌واقیانوس هند بایستی در وهله اول از طرف کشور های ساحلی تامین گردد و نیز بایستی بین ایران و استرالیا و سایر کشور های ساحلی همکاری‌بیشتری درمورد مسائل مربوط به حفظ صلح و امنیت این مناطق بعمل اید.

★ استقبال

جاکارتا ـ آسوشیتدپرس ـ وزارت اطلاعات اندونزی اعلام کرد که پرزیدنت سوهارتو رئیس جمهوری‌این‌کشور روزشنبه شبه در فرودگاه از شاهنشاه ایران‌که برای یک دیدار دو روزه وارد اندونزی‌میشوند استقبال خواهد کرد.درمراسم استقبال ازشاهنشاه ایران که برای نخستین‌بار از اندونزی بازدید میکنند ۲۱ گلوله توپ شلیک خواهدشد. فرماندار جاکارتا از مردم خواسته است که در مدت اقامت شاهنشاه ایران پرچمهای اندونزی را برفرازتمام ساختمانهای شهر برافرازند .طبق برنامه‌ایکه‌وزارت‌اطلاعات اندونزی منتشر کرده شاهنشاه وشهبانوی ایران از فرودگاه به مهمانسرای دولتی در کاخ رئیس جمهوری تشریف فرما خواهند شد وسپس باسوهارتو ملاقات‌خواهند کرد.

شاهنشاه آریامهروعلیاحضرت شهبانو در ضیافت شامی که فرماندار ملبورن هنگام دیدار اعلیحضرتین‌ازاسترالیابافتخارشان برپا کرد دیده میشوند .

استقبال لهستانی‌ها از اعلیحضرتین

امروز هنگام تشریف‌فرمائی شاهنشاه‌آریامهر و علیاحضرت شهبانو به ولینگتن‌که دورترین نقطه سفر شاهنشاه است ، عده‌ای از اعضای خانواده‌های لهستانی که در دوران جنگ جهانی دوم به‌ایران پناهنده شده بودند ، از اعلیحضرتین استقبال کردند.

نماینده خانواده‌های لهستانی معروض داشت « من یکی از فرزندان خانواده‌های لهستانی هستم که در اصفهان به دنیا آمدم و بمدرسه رفتم. ماهمگی از لطف و مرحمت شاهنشاه‌در دورانی که در ایران زندگی کردیم‌سپاسگزاری میکنیم.»سپس کودکان لهستانی‌بزبان لهستانی‌برای شاهنشاه و شهبانو خوش‌آمدی خواندند ومورد لطف و مرحمت اعلیحضرتین قرار گرفتند.

۲۰ تا ۹۶ در صد سرطانها قابل درمان است

هفته مبارزه با سرطان از روز پنجشنبه آینده در تهران و شهرستانها برگزار میگردد . طی این هفته یک سلسله فعالیت های بهداشتی‌در زمینه شناسائی انواع سرطانها بمنظور تشخیص بموقع سرطان و درمان‌آن‌ازطرف جمعیت ملی مبارزه با سرطان انجام می گیردو گروهی از پزشکان کشور از طرف وسایل ارتباط جمعی برای آگاهی مردم از چگونگی بیماری و تشخیص بموقع آن سخنرانیها ایرادو مطالب بهداشتی انتشار خواهند داد.

آماری که امروز از طرف‌جمعیت ملی مبارزه‌با سرطان انتشار یافت نشان میدهد که امروز بین ۲۰ تا ۹۶درصدانواع‌سرطانها درصورتی که بموقع تشخیص و نسبت به معالجه آنها اقدام شود قابل درمان است.

این سرطانها عبارت‌اندازسرطان رحم ۸۰ درصد ـ سرطان پوست ۶۹ درصد ـ سرطان حلق و گلو ۶۳ درصد ـ سرطان پستان ۸۰ درصد ـ سرطان ریه ۲۶ درصد ـ سرطان معده ۲۰ درصد.

خبرهای تلفنی شهرستانها

برکنار شدند

قزوین ـ از طرف وزارت کشاورزی و منابع طبیعی ،به خدمت دوتن از کارمندان سازمان عمران دشت قزوین‌به اسامی مهندس حسین سام‌و جلیل ساسان ، خاتمه دادەشد.

این دو متهم به تبانی و سوء استفاده در فروش محصول باغهای میوه عمران دشت قزوین شده‌اند .

مهندس سام مدیریت عامل شرکت «تک» و ریاست اداره بازریابی سازمان عمران قزوین را نیز بعهده داشت . پرونده این دونفر برای رسیدگی،به دادسرای دیوان کیفرفرستاده شد.

اعتبار اگو سازی

شیراز ـ برای اگوسازی شهر شیراز ، سیصد میلیون تومان اعتبار اختصاص‌یافته ومقدمات ساختمان آن ،فراهم شده است.

آقای پیروز استاندارفارس، ضمن عنوان این‌مطلب درجلسه انجمن‌استان‌که بمناسبت‌سالروز «سروش آریامهر» در شیراز تشکیل شده بود . گفت :با احداث اگو درشیراز ،بسیاری ازمشکلات شهری حل خواهد شد.

آقای‌پیروزافزود: دانشجویان شرکت کننده در عمران ملی،با هزینه بیست میلیون تومان، اقدامات پرثمری در روستاهای فارس انجام داده‌اند.

خانه برای دبیران

ملایرـ بەپنج دبیر غیربومی در ملایر ،خانه داده میشود. ساختمان این‌خانه‌ها پایان‌یافته وبزودی به دبیران غیربومی واگذار خواهد شد.

آقای‌عسکری، رئیس‌آموزش وپرورش ملایر ، ضمن عنوان این مطلب،به خبرنگار اطلاعات گفت :

اعتبار ساختمان ۱۲ خانه دیگر در ملایر تامین گردیده است که بزودی ساختمان‌این خانه‌ها نیز شروع خواهدشد.

کشف ۳۰ تن آرد

ملایر: مقدار ۳۰ تن آرددر یکی از انبارهای بخش«سامن» ملایر توسط آقای‌ابوسعیدی، بخشدار «سامن» کشف شد.

حاج حسن‌فضنفری صاحب آردها مشغول بارگیری وحمل آن به شهرهای دیگر بود که بدام افتاد. آردها با قیمت عادلانه بین‌اهالی توزیع‌گردید.

تاسیس مرکز کاریابی

شیراز : دانشگاه پهلوی شیراز بمنظور تامین شغل مناسب برای فارغ‌التحصیلان خود یک مرکز کاریابی‌تاسیس می‌کند.

از برنامه‌های دیگر این‌دانشگاه اجرای طرح ورزش اجباری است و از این پس‌دانشجویان باید در ۳ رشته ژیمناستیک،دو ومیدانی و شنا که در برنامه تحصیلی آنها گنجانیده شده است فعالیت کنند.

این روزنامه‌ها مرا بدام انداختند

بقیه از صفحه حوادث

بعد وی و مهوش در اصفهان دستگیر شدند

★ دومین فرار ...

هنگامی که ماموران ، عباس را با اتوبوس به اصفهان بر می ـ گرداندند ، بین راه ، برای‌صرف غذا توقف کردند ، عباس پس از صرف غذا از ماموران اجازه خواست تا به توالت بروند . ماموران نیز به او این اجازه را دادند . اما عباس از پنجره توالت گریخت و دیگر اثری ازاو بدست نیامد .

پس از فرار عباس ، ماموران مهوش را که او نیز در اصفهان مفتودالاثر شده بود دستگیر کردند و مهوش اعتراف کرد که عباس به کشور های عربی‌گریخته است .

عباس بدینگونه به کویت‌فرار کرد و در حالیکه ریش و سبیل انبوهی گذاشته‌و لباس عربی‌به‌تن کرده بود تاشناخته نشود ،وقتی وارد کویت شد، ایرانیان مقیم کویت ـ که از طریق روزنامه اطلاعات در جریان فرار او قرار گرفته بودند ، وی راشناختند.

لیکن وقتی به عباس مراجعه کردند ، او خود را «ابوسعید» معرفی کرد، بااین حال‌ایرانیان مقیم کویت‌او راشناختند وجریان رابه پلیس کویت اطلاع دادند.

پلیس کویت با سفارت ایران در کویت ، در این مورد تماس برقرار کردو پس‌از تاییدموضوع از طرف سفارت ایران ، پلیس بین‌المللی وارد ماجرای شد و موضوع به‌ایران اطلاع داده‌شد.

★ ده ساعت تحقیق

وقتی خبر شناسایی عباس‌به اصفهان رسید، بازپرس شعبه۳ دادسرای اصفهان ، با توجه‌به احراز دلایل کافی نسبت‌به موارد اتهام‌کمدر پرونده موجوداست‌ـ حکم جلب وی را صادر کردو توسط دو پلیس بین‌المللی از ایران به کویت‌فرستادو بدینگونه عباس دستگیر وبه ایران اعزام شد.

خبرنگارمادر اصفهان‌مینویسد: دیروز به‌محض ورود عباس به زندان شهربانی ، آقای تقدیر بازپرس شعبه ۳ دادسرای‌اصفهان در زندان حاضر شد و ده ساعت تمام به تحقیق از متهم پرداخت.

تحقیق از عباس کاملامحرمانه است و هنوز کوچکترین مطلبی در باره جزئیات این تحقیق در اختیار مطبوعات‌قرار نگرفته‌است.

بنابرگزارش خبرنگار ما در اصفهان : ظرف امروز وفردا، کار تحقیق برای‌تکمیل این‌پرونده، از متهم به‌قتل رسما آغاز میشود وامکان دارد تاپایان هفته ،عباس اسنگی با سید مهدی اراکی ـ همپیمان عباس و متهم دیگر پرونده ـ مواجهه داده شود تا اسرار دیگری از ماجرای قتل مرتضی شیرانی و فرار عباس به‌کویت فاش شود.

برنامه سخنرانی در دانشکده هنرهای زیبای دانشگاه تهران

توسط شرکت کنندگان خارجی در کنفرانس بین‌المللی معماری

دوشنبه ۸ مهر	ساعت ۱۱ صبح	Mr. L. Benevolo
دوشنبه ۸ مهر	ساعت ۵ بعداز ظهر	Mr. O. Ungers
دوشنبه۸ مهر	ساعت ۷ بعدازظهر	Mr. B. Zevi
چهارشنبه ۱۰مهر	ساعت۵ ½ بعدازظهر	Mr. J. Stirling
پنجشنبه ۱۱ مهر	ساعت ۶ بعدازظهر	Mr. M. Safdie
سه‌شنبه ۱۶ مهر	ساعت ۵ بعدازظهر	Mr. L. Sert

اطلاعیه مرکز آزمون‌شناسی

در باره پذیرفته شدگان مدرسه عالی امور اداری و بازرگانی کرمان پذیرفته شدگانی که اسامی آنها در زیر اعلام شده است باید با در دست داشتن مدارک لازم جهت ثبت نام به مدرسه عالی کرمان‌مراجعه کنند .

پذیرفته‌شدگان مدرسه عالی امور اداری وبازرگانی کرمان

نام خانوادگی و نام شماره شناسنامه

ابراهیمی حسن ۴۷۴
طباطبایی فر مصطفی ۱۹۳
شریف آباد عباس ماشاالله ۸۰۳
بهرام پور عصمت ۵۲۷
ابراهیمی عراقی‌زاد هوشنگ ۲۰۵
کاظمی نوقابی محمد علی ۱۰
سادات منصوری‌سید احمد ۴۹۰۶۰
مدرس مصدق سیدمحمد صادق ۱۴۴
ستوده‌نیا احمد ۲۰
امیر شکاری کورش ۶۱۶
باقری زنوز پرویز ۴۸۰۷
صالح پور علیرضا ۳۸
کریمی‌فر مرضیه ۱۰۹
حسن زعیم علی‌اکبر ۴۱۲
نوری کوهبنانی‌افاق ۴۵۷
هنری بیژن ۷۰۵
خانجان زاده مسعود ۳۳۸
میرتاج‌الدینی سید محمدرضا ۵۳۹
حکیمی پور محمد حکیم ۲۵۱
احمدی اردکانی احمد ۱۹
امین دهکردی سید مهدی ۵۴۸
ابرانمنش مهدی ۳۷
کوثر سید محمد حسین ۵۳۴
لرستانی پرویز ۱۶
کورکچی هاشم ۱۰۷۸
بابامیر سید حسن ۴۷۹
بهرامی حسین ۲۰۷
فرزانه همایون ۸۷۷
ذرانی نعمت‌اله ۲۰۹۹۷
مرتضوی ثقانه ۴
کامیابی عبدالرضا ۲۹۵
ورعی محمود ۴۴۵۲۴
حمزه‌بی نژاد حمیده خاتون ۲۶۲
کاظمی رنجبر یداله ۲۴
منتظری مطلق بهرام ۲۲۳۳۵
صفدار تیمور ۳۸
سلطانیان فتح‌اله ۱
رمضانی زین‌آباد احمد ۴۳۱۵۱
غلامحسین پور محمود ۵۶
خوبی‌ارانی رضا ۲۰
بحرانی اصل عبدالهادی ۴۰۶
عباسی علیرضا ۳۷
جدیدی عبدالمجید ۸۰
کاظم زاده کفاشی زهرا ۶۹۲
سیرانی حسن ۲۴۷
بابایی کرمانشاهی پرویز ۴۶۰
بساق عبدالرحیم ۱۰۶۶
عبیداوی دعیر ۱۱
فتوحی اردکانی محمد رضا ۱۷۳
محمدخانی ژینوس ۶۷۵۱
باقری قادیکلایی سید مجتبی ۲۷۹
پروانه بروجنی جهانگیر ۴۳
سلیمانی هونی مختار ۱
ضیایی سید حسین ۷۷۹
کاشفی قاسم آبادی منصور ۶۴
طهماسبی خیابانی‌صادق ۶۶۵۰۶
پور رحیمی احمد ۴۲۹
رشیدی زرندی حسین ۱۴۸
کلانتری خاندانی حکیمه ۲۱۵
ادبی محسن ۳۲۶
معتمدی میرحسینی سید حسین ۸۹۰
فطری نژاد پاقلعه غلامعباس ۷
مشار زاده مهرابی محمد حسن ۴۵۶
جوانمردی مبارکه شاهرخ ۳۵۸
نصیری دولت‌آباد پروین ۲۶۱۸
برهانی زرندی فروغ ۱۱۶
صالحی منشادی سید جلیل ۲۶۳
خالقی احمد ۷
اشراق محمد مهدی ۶۷۹
قاسم نژاد فرسنگی حمید ۱
باقری گلوسالار حبیب‌اله ۶
فاتحی راویز محمد ۱۲۹۴
میر طهماسب فروغ ۳۷۱
مطیعی درزیکلایی داریوش ۸
فرقانی محمدعلی ۱۰۳
رستمی زاده علی ۲۰۷
ایزدپناه داوری بتول ۵۶۵
جعفر زاده مسعود ۸۳۶
سبزپلوچ‌هم حمید ۵۱۱
عامری اختیار آبادی احمد ۱۰
صنعتنما محمد رضا ۷۵۲
نامدار جوان احمد ۵
احمدی علی اوسط ۹۲۲
صالحی ارشلوعلی ۸۵۱
ارمند مظفر ۶۴
حسنی کبوترخان علی ۱۴
نوبهار خسرو ۱۵۲
اخیری اردکانی حسین ۳۳۹
خادمی شریف آباد هرمزدیار ۱۸
ساویز غلامحسین ۴۰۶
بوستانی محمد ابراهیم ۱۱۳
خطیبی محمد رضا ۲۷۳
زینلی حیدر آبادی محمدحسین ۲۲۵
سلیمانی کریم آبادی مسعود ۳۵
یغمایی ابوالفضل وحید ۴۶۰۳۵
صدیق پور راینی زهرا ۶۱۶
کمالی زنوزی سیاوش ۶۸۷
محمدی قناتغستانی علی ۶۴
صابری شهربابکی ثریا ۵۴۲۶
فتاحی‌دهنوی حسین ۹۱
مسلمی‌زاده حبیب‌اله ۱۰۰
جهانشاهی جواران سید محمد ۲۴۶
دانای علمی منیژه ۳۶۳
سروریان مقدم سعید ۲۲۹
ضیایی سیدحسن ۳۲۱
عمرانی زرندی صدیقه ۱۰
نوشادی فرهنگ ۹۳۶۰
مرتضوی لاهیجان عصمت ۲۳۷
کمالی گوکی محمد ۹۱
رستم‌زاد عبدالرضا ۱۰۳
شکیبی مسعود ۲۸۵
سعیدا ازدکانی سکینه خانم ۲۶۳
خسروی محمدرضا ۲۲۹
ابراری محمدعلی ۳۴۳
پرناک ابراهیم ۴
عربپورداهویی محمدرضا ۱۹۲
خشایار فادر ۹
نجارزاده علی ۸۸۷
باقرزاده محمدرضا ۴۶
دره‌شیری محمدحسن ۱۶۳۰
معادتپور عزیز ۳۸۳
نخجوان فروغ‌اعظم ۷۰۸
روحانیان سید عبدالمجید ۲۱۵۷۷
عربزاده فیروز ۸۴
رجبی‌ابراهیم آبادی غلامرضا ۲۰
فرزادغلامرضا ۴۹
نورالهی مقدم علی‌اصغر ۷۷۳۲۲
طیاری گرکانی غلامحسین ۵
معتمدی مهدی ۷۳۹۴
حاجی‌پور ساردویی محسن ۶۳۳۰
اسدی خانوکی محمدرضا ۴۲۲
برزویی کوتنایی شیروین ۲۵
صالحی حسین ۱۲
بهرامی مسعود ۱۸۹۵
حیدری دارانی غلامرضا ۳۲
یارمند منوچهر ۷۲۴
میرحسینی راینی زمان ۱۱
احمدی عباس ۱۵۴۴
غفاری مقدم‌علی ۵۰۰
پورزند اتکه ۶
صرافان عبدالنبی ۱۵۴۴
کاظمیان عباس ۹۷۷
تقی محمدحسین ۸
علوی سیدعبدالمجید ۱۸۲۴۸
مدرسی سریزدی سید محمدمهدی ۳۵
ایرانمنش ماشاالله ۵
حکیمیان مسعود ۳۳۸
راستنژاد چترودی محمدرضا ۱۱۴
کدوری پروین ۴۴۱
محمودآبادی علی‌اکبر ۷۸
فاطمی قلعه شیری جلیل ۹۵۰
علوی شورکی سیدحبیب‌اله ۶۸
ژندشهلا ۲۲۴۴
فرجامی عزیز ۷۲۰
عدالتی حبیب‌اله ۲۶۹
هاشمی‌لیواری اسداله ۱۸۵۴۹
حاجیان مهدی ۵۷۹
نوریان اول نوقابی مهدی ۷۹
لحسایی‌زاده طیبه ۱۲۸۲۵
بی‌غم محمدعلی ۲۴۳
اسمعیلی کناری ناهید ۶۵۶
مزاجی‌رضا ۹۵۹
ماشین‌چی زهرا ۴۷۳
حسینی کشکوییه سید احمد ۱۴
مروتی شریف آبادی علی ۳۷
وزاوندی فروغ ۲۵۳
صابری آناری سیدحسین ۱
صباغی قنبرعلی ۹۵
پروین نبی‌ملیحه ۱۰۱۱۳۴
دماوندی پور ابراهیم ۱۲۸
گلشن قفقی محمد ابراهیم ۹۴
یار احمدی شیرزاد ۵
مجتهدزاده مسعود ۶۷۴۰
شریعتمداری مرتضی ۳۷۷
روشنی قابنده ۲۱۶
تیمورزاده عباسعلی ۹۵۶
غلامرضا بیگی عباس ۸۴
کریمی حسن‌آباد ظهیر ۸
یوسف مازندرانی محمدصالح ۱۱۸۵
منصوره ایران ۱۵۴۰
رحمانی موسوی مهوش ۶۹
ضرابی مجید ۷۸۲
خزاعی محمدرضا ۲۱۶
ضیاکاشانی سیدحسن ۴۲۹۷۴
درستاران محمدحسین ۴۷۰
کاویانی عباسعلی ۴۴
اکبری جور حسین ۱
چنگیزی محمد ۳۷۸
قنبر نژاد محمد ۲۶۷
شهابی طهران‌زاد عباس ۱۸۹۹
صالحی علی‌اصغر ۳۲۵
مظفری نژاد داوری رحمت‌اله ۱
باستانی‌اسدآبادی مهربان ۹
راسخی بختیار ۵
زارع مهرجردی محمدرضا ۶۳۳
پازکی سیف‌الله ۲۳۸
اسمعیل نژاد اکبر ۱۱۱
محمود شاهی ماهانی نصرت ۱۹۸
زارع زاده جواد ۶۶۳
معینیان باقری حمید ۲۹۸
مهمیزاده کوکی عباس ۴۵۵

ذخیره‌های مدرسه عالی امور اداری و بازرگانی کرمان

نام خانوادگی ونام شماره شناسنامه

مهدوی حمید ۹۲۲
اقتصادی شایسته ۱۳۴
نیازی مجید ۱۳
وهابی کوکی ملوک ۲۶
پاینده رخشانی فریدون ۵۳۸۱
نظری‌پور محمد ۷۶
مظفری سرجاز محمد ۱
بانک مرتضی ۱۲۷۵
مجیدی‌فر حسین ۵۳۱
روحی خبیصی حسین ۵۴
معارف دوست زهره ۵۲۵
میرحسینی محمود ۳۹۵
فرهبود یونس ۳۲۸۶۵
طلوع بهبود یوسف ۵۱۵
معتمد شفیعی مریم ۲۶۸
نعمت زهرا ۵۰۶
فروتن ابوالقاسم ۳۸۵
بهشتی محمدعلی ۲۳۴
مسیبی محبوبه ۱
کریمی بنی ابوالقاسم ۲۹۹
ظهیرسیداسحق ۲۷۳
لقمانی سعید ۲۱۸
نصیری محمد ۴۴۶
بهرام‌پور محمد رضا ۷۴۳
صفوی حجت ۱۹۸
امینی شریف‌آباد محمد ۴۲۸۴۵
ریگی نیک‌محمد ۱
خان‌ظدی جوزف ۲۲۰۴
نیک اندیش راوری داود ۱۶۶
انجم‌شعاع عباس ۳
خسروی موسی ۷۷۱
بیضایی کاوس ۴
گیلانی محمد ۱۱۴۹
آموزنده عبدالکریم ۳۳۲
کلانتری خاندانی محمد حسین ۱۱۴۴
نژاد عبدالهی سالار ۱۷۵
نظامی علی محمد ۲۳
ستوده ملک‌ارسلان ۱۹۶
نیل‌چی احمدعلی ۴۵
موسوی سیدعباس ۲۶۶۷۱
جان آقایی محمد ۲۱۱
میرحسینی وحید ۲۶۳
نجفی شجاعی سعیداله ۱
دهبادگاری محمود ۹۱
معینی قدسیه ۱۵۶
اخوان شریف مجید ۸۵۸
بوستانی منصور ۳۵۲
امام جمعه‌کوهبنایی سیدعبدالرسول ۲۷
ثمره شاه‌پسند مریم ۳۳۶۷۵
پورکرامتی حسین آقا ۱۲۵۳
پورمنجم‌زاده محمدعلی ۵۲۹
اسلامی هما ۷۷۲
سنمار سهیلا ۴۰
صادقی وزملایی سیدعلی ۱
پور رحیمی‌پوران ۵۴۰
سیامک حسن ۲۸۶
گرمی مومن آباد علی ۱۱
ترکزاده عراقی معصومه ۷۸
سید علاقه‌بند سید جلیل ۳۷۳
نکویی دهچناری خورشید ۲۴
هرندی علی ۲۸۷
مرادی شهربابک محمد رضا ۴۴۹۱
تاج‌الدینی جواد ۶
پاک فطرت علی ۱۱۷۶
نوری حمید ۱۱۴۹
فتح نجات غلامعباس ۲۲
گشتاسبی گوهر ریزی بیژن ۴۴۸
نوزری میترا ۱۱۵
ثمره غلامی احمد ۷
جمشیدی جم جواد ۲۴۶
مومنایی کرمانی مریم ۲۷۷
سپهوند میترا ۵۴۵
ایرانه‌نش اختر ۳۸
پور بهزادی محمد علی ۲۵۵
معین‌زاده میرحسینی عظیمه ۱۳۹۳
سیاح سینا مجوبه ۴۳۴
طوع بهبود یوسف ۳۹
معتمد شفیعی مریم ۸۶
ایرانه‌نش محمد حسین ۳۸۵
سعیدی فروغ ۲۳۴
تراز عباس ۱
امیری بهزادی محمد ۲۹۹
ضابطی محمد حسین ۱۰۰
ابوسعیدی رفعت ۱۱۵
میرزایی ساغندی محمد رضا ۱
لطفی‌زاده دهکردی محمد حسن ۴۹۴
محسنی منصور ۲۱۲۹۱
نوراتی‌زاده علیرضا ۳۸۸
کامکار علی اکبر ۲۲۵
ریشهری اشرف‌السادات ۱۴۹
خرازی محمد ۱۰۶۲
اکبریان محمد علی ۸۶۶
ایرانمنش صدیقه ۳۳۰۳۱
ساسانپور یزدی افلاطون ۲۹۴
لسانی فرخنده ۱۶
مهارت نصری علی اکبر ۱۲۷۸۱
برخورداری علی ۷
صنعتی لطف علی ۴۵۷
فردرو حمید ۳۴۶
فلاح عباس ۳۳۹
ثمره طاهری نسب طیبه ۱۰۴
ایزدی‌پور حسین ۲۰۹
پور ابراهیمی اندوهجردی بتول ۲۳
حسین پناه اصفهانی حسین ۱۰۴۵
نایبچی، ابراهیم ۲۵۳
امینیان احمد امیرناصر ۳۰۷
جهان شاهی جواران احمد ۷۱۶
اطمینان احمد ۴۶۱
رهنما ژینوس ۷۹
خالدی ابوالحسن ۷۱۳
ترابی موسوی اصغر ۲۱
ربیعی منصور ۹۳۱
طالع‌زاده لاری عبدالرحیم ۵۱
حاجی قاسمی عبدالوهاب ۳۰
سنمار فخر ایران ۱۹۱۱
ابراهیمی نژاد عزت ۱۳۸
افلاطونیان فرح ۵۳
شهبا محمد جواد ۱۲۵
حاجی احمدی یوسف ۷
دهقان طرز جانی رضا ۵۹۱
مزیدی شرف آبادی اکبر آقا ۷
حسنی ورکانه احمد ۱۶۴۵
صالحی مبارکه بیژن ۶۵۴
موسوی ندوشن سید مهدی ۷
سلجوقی کوهزاد ۱۴
نکویی مقدم محمود ۶۸۸
کردی محمد علی ۲۶۰۶
فروزان ابراهیمی سید محمد مهدی ۹
فرخی حسین آباد نصرت‌اله ۹۱
هدایتی مهدی آبادی ناهید ۵۲۵
مفیدی میرزا حسن ۳۶۰
خلیقی نادر ۳۲۳
یغمایی ایرج ۵۳
حبیب‌نیا قدرت‌اله ۱۲۰۴
میر حسینی محمود ۲۷۲
قنبرنژاد مهدی ۴۲۵
گلچین غلامحسین ۶۴
ملکپور افشار عباداله ۳
عشیق هوشنگ ۲۵۲۱۷
فخر جهانی یعقوب ۱۳۱
ذوالجود ناصر ۴۱۷
نوری پستی فریده ۱۰۱
رفیع‌زاده شاهی حمید ۳۹۱
زینال‌پور فاطمه صغرا ۳۸
حاج سید حسین‌خانی سید مجید ۱۱۸
معماریان محمد ۱۲۵
گلستان عطاله ۴۹۴
فیروزه بهرام ۷۱۸
میلانی محمد حسین ۸۵۶
ابراهیم حسینی شهر بابک غلامرضا ۱۰۶
ایرانه‌نش اختر ۳۸
پور بهزادی محمد علی ۲۵۵
معین‌زاده میرحسینی عظیمه ۱۳۹۳
سیاح سینا مجوبه ۴۳۴
معین وزیری سرور ۳۹
ارشادی مهدی ۱۴
ایرانه‌نش محمد حسین ۳۸۵
سعیدی فروغ ۲۳۴
صابری آناری سیدحسین ۱
صباغی قنبرعلی ۹۵
امیری بهزادی محمد ۲۹۹
ضابطی محمد حسین ۱۰۰
ابوسعیدی رفعت ۱۱۵
میرزایی ساغندی محمد رضا ۱
لطفی‌زاده دهکردی محمد حسن ۴۹۴
محسنی منصور ۲۱۲۹۱
نوراتی‌زاده علیرضا ۳۸۸
کامکار علی اکبر ۲۲۵
ریشهری اشرف‌السادات ۱۴۹
خرازی محمد ۱۰۶۲
اکبریان محمد علی ۸۶۶
ایرانمنش صدیقه ۳۳۰۳۱
ساسانپور یزدی افلاطون ۲۹۴
لسانی فرخنده ۱۶
مهارت نصری علی اکبر ۱۲۷۸۱
برخورداری علی ۷
صنعتی لطف علی ۴۵۷
فردرو حمید ۳۴۶
فلاح عباس ۳۳۹
ثمره طاهری نسب طیبه ۱۰۴
ایزدی‌پور حسین ۲۰۹
پور ابراهیمی اندوهجردی بتول ۲۳
حسین پناه اصفهانی حسین ۱۰۴۵
نایبچی، ابراهیم ۲۵۳
امینیان احمد امیرناصر ۳۰۷
جهان شاهی جواران احمد ۷۱۶
اطمینان احمد ۴۶۱
رهنما ژینوس ۷۹
خالدی ابوالحسن ۷۱۳
ترابی موسوی اصغر ۲۱
ربیعی منصور ۹۳۱
طالع‌زاده لاری عبدالرحیم ۵۱
حاجی قاسمی عبدالوهاب ۳۰
سنمار فخر ایران ۱۹۱۱
استاد ابراهیمی علیجان ۷۴
اسمعیلی زاده موسی ۱۸۰
صفی زاده چترودی عباس ۱۵۲
عباس پور فردوسیه حسین ۱۷۶
خاندانی منصور ۸
امانتیزدی اردشیر ۴۴۱۵۲
تیموری محمد ۳۴۰
الهی مقدم حبیب‌اله ۴۱۵
باران کرمانی علی ۳۶۹
دادبین منصور ۸۲
پری زادسرابی نصرت‌اله ۱۴۲
میرحسینی منوچهر ۳۴۹
میشر فاطمه ۶۸۱
نایبزاده حسین ۶۲۲
سرداری مسعود ۷۷۱
مشکی‌باف عباس ۶۲۲۸۱
ابراهیمی میمند حسن ۱

تلفن سرویس حوادث ۳۱۱۲۱۲

اسرار تازه‌یی از ماجرای فرار حیرت‌انگیز عباس استکی به کویت فاش می‌شود

عباس استکی ، متهم به قتل مرتضی شیرانی ، وقتی پس از ۵ ماه فرار دستگیر شد ، فریاد زد :

این روزنامه‌ها مرا بدام انداختند

★ عباس استکی ، در کویت ریش‌وسبیل گذاشت ، لباس عربی پوشید و خود را «ابوسعید» معرفی کرد تا شناخته نشود ، اما ایرانیان مقیم کویت او را شناختندوبه پلیس کویت معرفی کردند .

★ مهوش قویدل : زنی که‌همراه عباس استکی به مشهد گریخت .

عباس‌استکی،متهم گریزپای‌جنایت «کافه آفتاب» اصفهان ، هنگامی‌که پس از مدتها فرار و پنهان شدن، بدست ماموران پلیس بین‌المللی افتاد ، فریاد زد : لعنت بر خبرنگاران مطبوعات‌که یکبار دیگر سبب دستگیری من شدند .

عباس که پس از قریب ۵ ماه فرار و پنهان شدن ، سرانجام در کویت دستگیر شد ، یکبار پس از وقوع جنایت کافه آفتاب بمشهد فرار کرد اما پس از چند روز در آنجا دستگیر شد و هنگامی که او را به اصفهان بر میگرداندند در میان راه برای بار دوم موفق‌به فرار شد ، یکبار هم درماجرای فرار حیرت‌انگیز خود به کویت، از خطر غرق شدن دردریاگریخت، و به این ترتیب وی نخستین متهم به قتلی است که توانسته است سه‌بار بگریزد .

★ چگونه وارد کویت شد

خبرنگار اطلاعات از اصفهان گزارش میدهد : با دستگیری‌عباس استکی ، بار دیگر موضوع قتل مرتضی شیرانی ، جوان اصفهانی که عباس متهم به قتل اوست ، بر سر زبانها افتاده است و بار دیگر اصفهانیها همه‌جا از ماجرای این مرگ پر سر و صدا صحبت میکنند .

همزمان با این صحبت ها ، در برخی از محافل قضائی اصفهان ، به استناد اظهارات عباس ـ که بهنگام دستگیری فریاد زده بود «لعنت بر خبرنگاران مطبوعات‌که یکبار دیگر سبب دستگیری من شدند» ـ علت فرار مجدد عباس از چنگ ماموران و رفتن او به کویت را ، مطالبی میدانند که مطبوعات در باره این قتل نوشتند و در اطراف آن سروصدا به راه انداختند . در حالی که بیشتر صاحبنظران امور جنایی اصفهان عقیده دارند که اگر مطالب پرسرو صدای مطبوعات‌در باره این‌جنایت چاپ نمیشد ، عباس به این‌زودی دستگیر نمیشد ، چرا که هر بار، مطالب مطبوعات موجب‌دستگیری این متهم گریز پا را فراهم کرده است .

خبرنگار اطلاعات‌درگزارش خود می‌افزاید : امروز فاش شد که عباس استکی ، بطور قاچاق و وسیله یک موتور لنج به کویت فرار کرده است و هنگامی که ماموران محافظ دریا ـ پاسداران دریایی کویت ـ موتور لنج حامل عباس و همراهان اورا تعقیب میکرده ، همه سرنشینان موتور لنج ، خود را به داخل آب می‌اندازند . و عباس ، چون به فن شنا آشنائی نداشته ، نزدیک بوده است غرق شود که همسفرانش او را نجات میدهندودسته جمعی پس از مخفی‌شدن در لابلای‌نخلها شبانه وارد کویت میشوند .

★ نطفه جنایت

نطفه جنایت کافه آفتاب اصفهان، در کنار زاینده‌رود بسته شد . عباس که از مدتی قبل با مرتضی شیرانی ـ مقتول ـ اختلافات‌شدید داشت ، یک شب پیش از وقوع جنایت با دوستان‌خود سید مهدی اراکی ، عطاترکه ، علی رحمانی معروف به مرتضی و یکی دیگر از اهالی‌اصفهان‌به‌ساحل‌زاینده‌رود رفت ، آنها در آنجا بساط مشروبخوری بپا کردند و در لحظات میخوارگی ، هم پیمان شدند که مرتضی‌شیرانی رابکشند. آن شب ، سید مهدی اراکی با صدای بلند اورا صدا زد و در دیدن یک عکاس دورمگرد ، به حالی که همه‌گیلاس های‌مشروب خود را بلند کرده بودند گفت : «عکسی از تاریخی‌ترین لحظات زندگی ما دوستان بگیر» و عکاس دورمگرد از آنها یک عکس‌دسته جمعی گرفت که در این صفحه چاپ شده است .

★ قتل در خارج کافه‌درخ‌داد

خبرنگار ما دراصفهان مینویسد: عباس که یکبار بخاطر نزاع با مرتضی شیرانی به زندان افتادو تازه از زندان خارج شده بود ، شب بعد از میخوارگی و همپیمان شدن در کنار زاینده‌رود ، با دوستان خود به کافه آفتاب در ۳ کیلو متری اصفهان رفت .

آنها در کافه با مرتضی روبرو شدند و عباس و مرتضی با هم به مشاجره پرداختند ، عده‌ای از اطرافیان مانع از آن شدند که این دو در داخل کافه با هم نزاع کنند ، اما چند دقیقه بعد ، آن دو از کافه بیرون آمدند و با چاقو به جان هم افتادند.

هنوز چند دقیقه از شروع چاقو کشی نگذشته بود که مرتضی شیرانی ، ۳۲ ساله ، فریادی‌کشید و نقش بر زمین شد . او مرده بود .

پس از وقوع جنایت ، عباس به اتفاق مهوش قویدل ـ زنی که همراه او بود ـ باتومبیل یکی از دوستانش از محل حادثه گریخت و با او بمشهدرفت . اما چندروز

بقیه در صفحه ۱۳

★مرتضی شیرانی مقتول

در کنار زاینده‌رود اصفهان،چهار همپیاله برای قتل مرتضی شیرانی همپیمان شدند ! عباس استکی، متهم بقتل با علامت ضربدر مشخص‌شده است.

جسدی که در اهواز گم‌شده بود ، در کرمانشاه پیدا شد!

جسد مردی که در سردخانه یکی از بیمارستانهای اهواز ناپدید شده بود ، در کرمانشاه پیدا شد . شایع شده بود که این مرده شب‌هنگام زنده شده و از سردخانه فرار کرده است!

ماجرای گم‌شدن این جسد روز گذشته مورد بحث محافل و مجالس مختلف اهواز بودزیرا شباهت صاحب این جسد با جسد شخص دیگری که در سردخانه اهوازنگهداری میشد، باعث بوجود آمدن این واقعه گردید .

چند روز قبل «سند خمیسی» چهل ساله اهل اهواز ، فوت کرد که جسد وی به‌سردخانه یکی از بیمارستانهای این شهر سپرده شد . همزمان ، «مرتضی باغ ملکی» اهل کرمانشاه نیز که به اهواز سفر کرده بود هنگام شنا در رودخانه کارون غرق شد و جسد این شخص نیز به سردخانه مذکور انتقال یافت .

اما عجیب اینکه این دوجسد که صاحبان آن بایکدیگر شباهت ظاهری داشتند ، در سردخانه کنار هم قرار گرفتند و مسئولان سردخانه بدون‌اطلاع از این جریان در انتظاربستگان دوشخص متوفی بودند تا اینکه روز گذشته ، بستگان«مرتضی باغ‌ملکی» در حالیکه عزادار بودند از کرمانشاه وارد اهواز شدند ودر سردخانه، پس از مشاهده جسد خویشاوند خود آنرا طبق مقررات به کرمانشاه انتقال دادند.

ساعتی بعد بستگان «سند خمیسی» نیز برای دریافت جسد او به سردخانه مراجعه کردند و با کمال تعجب مشاهده کردند که در سردخانه جسدی مشابه جسد خویشاوند آنها قرار دارد ولی از جسد خود «سندخمیسی» اثری نیست !

این‌امر باعث ترس و وحشت بستگان «سند» شد و ظرف‌مدت کوتاهی در اهواز شایع شدکه مرده‌یی در سردخانه زنده‌شده و فرار کرده است !

خبرنگار ما در اهواز می‌نویسد : بالاخره تحقیقات ماموران سردخانه نشان داد بستگان «مرتضی باغ ملکی» بجای انتقال جسد وی‌بکرمانشاه به اشتباه ، جسد «سند خمیسی» را که باو شباهت داشته به کرمانشاه برده‌اند .

اکنون چندتن از بستگان «سندخمیسی»ازاهواز بکرمانشاه سفر کرده‌اند تا جسدخویشاوند خود را حتی‌اگر دفن شده‌باشد پس‌بگیرندو باهواز بازگردانند.

دریک نزاع دسته‌جمعی در شاهپور آذربایجان یک کشاورز بخاطر ۱۶ کیلو سنجد کشته شد !

شانزده کیلوسنجد باعث‌شد تاچندکشاورزروستای«برگشاد» در ۶ کیلومتری شهرستان شاهپور آذربایجان به جان‌هم بیفتند و در این نزاع جمعی کربلایی ایمان تهمرزاده با ضربات متعدد چاقو کشته‌شد.

خبرنگار اطلاعات درشاهپور آذربایجان گزارش میدهد :

برسر تصاحب شانزده کیلو سنجد میان کربلائی ایمان و همسایه‌اش مسیب پرویزی اختلاف افتاد. حبیب پسرمسیب و عیسی فرزند کربلایی ایمان به‌طرفداری از پدران خودوارد نزاع شدند. سرانجام مسیب‌با وارد کردن چند ضربه به‌بدن کربلایی ایمان‌به کار نزاع‌پایان داد و خود نیز مجروح در گوشه‌یی افتاد.

کربلایی ایمان در راه‌بیمارستان جان‌دادوأکنون‌مسیب پرویزی در بستر بیماری در انتظار اقدامات ماموران انتظامی است.

قاتل همسر سابق به‌اعدام محکوم‌شد

★ علی‌احمد که بدنبال یك عشق پرشور باخدیجه ازدواج کرده بود ، پس‌از کشتن‌اویك سال متواری بود ...

مردی که همسر سابق خود را با ضربات چاقو به قتل رسانده بود، به‌اعدام محکوم شد.

علی احمد احمدی ، جوان بیست ساله‌یی که به‌جرم قتل‌همسر سابقش (خدیجه یحیائی) ازبهار سال گذشته در بازداشت بسر میبرد، در تابستان ۱۳۵۰ بدنبال یک عشق پرشور در روستای «آدشته» اراک، با خدیجه‌ازدواج کرد. اما از ازدواج آنها مدت کوتاهی نگذشته بود که بر سر مسائل زناشوئی ، اختلافات‌علی احمد و همسرش شروع شد.با بروز این اختلافات ، بدخلقی‌های علی احمد، شروع شد و خدیجه نیز ناگزیر دوسال تمام بااخلاق علی احمد ساخت ولی سرانجام طاقت‌نیاورد و از وی جداشد.

هنوز «عده» خدیجه سپری نشده بود که علی‌احمد ،مجددا ازدواج کرد، اما باوجود این مامووران یک سال تمام بدنبال وی بودند، تا آنکه‌بالاخره او را دستگیر کردند و همراه پرونده تنظیمی به دادسرای‌اراک، فرستادند .

دادستان دادگستری اراک ، بدنبال تکمیل پرونده توسط بازپرس ، مطابق ماده ۱۷۰قانون مجازات عمومی تقاضای اعدام علی‌احمد را کرد.

قضات شعبه دوم دادگاه‌عالی جنائی مرکز (بمریاست آقای دکتر علی‌آراد) نیز پس از سه‌روز رسیدگی روی این پرونده ،علی احمد را مستحق مجازات اعدام دانستند.

اطلاعیه

دفتر گروه ملی سینماگران‌راستین
شرکت هنرمندان
صندوق تعاون‌هنرمندان

از این تاریخ به خیابان ویلا ـ کوچه سلمان پاک . پلاک ۳۴ منتقل شده است. تلفن ـ ۸۳۶۷۵۷
امان منطقی

اسامی قبول شدگان وافراد ذخیره رشته‌های ساختمان‌سازی ومعماری داخلی ودکوراسیون‌مدرسه‌عالی ساختمان

قبولشدگان به ترتیب حروف‌الفباو افراد ذخیره به ترتیب اولویت نمرات امتحانی

صورت اسامی قبولشدگان رشته ساختمان سازی

اسماعیل نادعلیرضا
افغان جان کاشانی محمدتقی
اخوان هزاوه محمد مهدی
اخوان فومنی رضوان
افسر دیرحبیب
الیاسی احمد
آذری مقدم محمدرضا
اعتماد دواچی شهرزاد
آقا ملك نسرین
افشار هما
احمدیان پوراندخت
آئینه‌چی‌مهدی
امین کامران
اوطاالعجم منصور
اسداله زاده لیلی
احمدی‌نیا مرتضی
اربابی بهمن
اسدصدیقه
آزاد رقیه
افضلی مهدی
آنت لیلا
اسدی حسین
ایروانی فریبرز
امیرخانی حسین
آبتین فرهاد
امیری علی
افشاری گرجی ناصر
آبادان جواد
بهبهانی تهرانی عبدالحسین
بدیعی شعاع‌اله
بیدی شهنام
بالازاده جاویدیانی آزال
بت آدم نیکچه مارلین
بیات اصغر
بحرالعلومی مهدی
بنائی محمد
بنکدار بیژن
بحری پورمحمد
بخشی بهزاد
بکائی محمد
برخورداری بیژن
برادران سیدعطاءاله
پروانه شیرازی فریدون
پاشاهی فراهانی فرزادایاق
پژوتن‌علی
پورمهدی سعید
پاکزاد اسماعیل
پهلوانی ایرج
پهلوانی محمد
پورالبوالقاسمی مینا
توکل مقدم غلامرضا
تجلی غلامرضا
ترابی محمدعلی
تفرشی رادمحمد مهدی
تاج‌بخش ژاله
تبریزی جمشید
جعفرنژاد سیاهکلرودی جهان بخش
جعفری نجف‌آبادی محمود
جلیلی فرزام
جعفری سید خلیل
چپ‌نویس محمد
چاوشی سید مصطفی
حمیدی نوامحمد حسین
حمیدی کیوان
حقیقی پوراندخت
حاجی حسین طلاساز علیرضا
حکیم فیلی محمدرضا
حیدری گلمیانی پریزاد
حسینی مدرسی سید مجید
حسینی یزدی سید مهدی
حسینیه فراهانی محمد
حسین مردی عباس علی
حسنعلی محمود
خلیل‌زاده اقدمی محمدحسن
خادمی حسین
خاجکیان انوش
خسرو پناه منصور
خالقی مجید
خطیب‌زاده ابراهیم
خدیوی غلامعلی
خواسته بهمن
خاوری‌هت‌مجید
دستوری جواد
دامیار امیر
دخیلی کیو
دلاوربلکار میرابراهیم
دال ودامنصور
دهقان حمیدرضا
درویش‌خانی عبداله
دولتشاهی
دانشور فیروز
ذاکر حبیب‌آبادی منصور
رضائی پوراحمد
رزاقی محمد حسین
رحمانی کوچکعلی
روحی دهکردی محمد تقی
رحیمیان مینا
رفائل شرف پروانه
رخشانی مقدم هومان
رجب‌فرد محمود
رحیم‌پور حسین
رفتاری مهرانگیز
رفعت محمدرضا
رضائی ارانوس
روشن ضمیر رضا
ربیع‌زاده ژوزف
زرین‌گوهر علیرضا
زمانی اصفهانی فهیمه
زمانی داریوش
زنگیان تهرانی هما
سریری عبدالمجید
سعیدی محمدرضا
سعیدیان گیتی
سلطانی طالقانی‌عباس
سهامی کیومرث
سرکیسیان واچق
سنجابی نسرین
سید اشرفی امید
ساعدی مریم
شکودیان تبریزی فاطمه
شهیدی جعفری منوچهر
شرکت رویین
شاملو قره‌داغ شهین
شاهنگیان مرتضی
شعارعلی
شادی‌لو شهریار
شرفی محمد
ضائمیان جمشید
صفری سیدرحیم
صمدی مظاهر
صالح پورژیان
صفا سید محمود
صالح آبادی سعید
صالحی طرخانی علیرضا
صدقیانی فریبا
صدقیانی بهرام
صادقی محمود
ضیغمی ناصر
ضیاء شیخ‌الاسلامی محمد
ظلی بهرام
طاهری عمید
طباطبائی یدك آبادهاشم
طلائی پور کاشانی فاطمه
عبدل پناه‌نوری اکبر
عدالتیان شهریاری جمشید
عاصمیان عباس
عدلی‌ناصر
عصار فرزاد
عدل پرور محمدرضا
عبدالملکی شیدا
عالمی احمدرضا
عماد قرائی مسعود
عزیزی مسعود
عبدالهی دمنه‌نوراله
علوی‌شش‌قمه سید محمود
عسگری شاهی محمد صادق
غفوری تهرانی افسانه
غفاری مقدم مرتضی
غیاثی حمید
غرزان عبدالرضا
فکوری محمدرضا
فرهومند ارمیتا
فیضی فرزین
فرجی علیرضا
فدائی اسمعیل
قراب سید محمد علی
قبادی محمد
قوامی سید مهدی
قمصری مصطفی
قاسمی مجتبی
قاسمی تفرشی حسین
قدسی قهفرخی علی
قلی هامحمد رضا
قاسمی تبار محمد رضا
قصری فریدون
قرائی مسعود
کسائی خسرو
کفایتی مصطفی
کیان بخش محمد تقی
کاسب زاده مطلق جهانگیر
کم زوریان رافیک
کتیرائی نادر
کامیاب علیرضا
کیذوری حسن
کرملو غلامحسین
کامکار علی
کیانی احمد
کوبیان موسی
گهرور سعید
گلابگیر محمد رضا
گرگانی عبدالسلام
لطیف زاده فرهیده
مشیر آقائی محمد
مقدم محسن
مزیدانی شهره
معتمدی شهرام
مهرورزی مهرداد
مرتضائی سمنانی مهدی
معید روح‌اله
معظمی عاطفه
ماردروسیان الک
محتشمی کاشفی هوشمند
مهرمهاجرانی سعید
مهدوی یزدی محمد مهدی
مسعودی بیژن
مبصری سید محمد
محمد خانی تبریزی محمد رضا
محمدی‌بهمن آبادی محمدرضا
مدرسی حسین
مرتضوی ماهرخ
ماهوتچی حسینی بهمن
ملکی محمود
مصباح مصطفی
مهاجر احمد
منتظرالقائم سیما
منظمی تهرانی طیبه
منشی مسعود
موثقی سهراب
مهاجر سلطانی فریبرز
محمودی نوبر ژاله
مهربان کلنتری شاهپور
مهدی رئیسی مزدآبادی محمد
مرادی پور حسن
میر محمدی عزیز
محمود کلایه اکبر
نیازی اکبر
ناظری سید محمد حسین
نوبسی فرزانه
نصر آورین
ناهیدی امیر ابادی فراهانی منیژه
نصیریان طاهره
نصیری سمنانی شهاب‌الدین
نیرومند مسعود
نباتی امید
نوبختی عباس
نادری ناصر
نیک روش حکیمی نجمه
نصیر مقدم محمد حسین
نخست لطفی
نورش اذران امیر هوشنگ
نوبخت رویا
ناظمیان حمید
وجدانی مقدم فریدون
وجدانی علیمحمد
وارطانیان هوسیک
همتی خدیجه
هوشمند داود
هوشیار آذر محمد
یاسینی فرد سیامک
یاراحمدی محسن
یزدانی جمشید

اسامی ذخیره های رشته ساختمان سازی

ابراهیمی‌راد مهرداد
خسرو جردی حمیدرضا
احسانی نهاد علی اکبر
اخلاص محمد ابراهیم
بنکدار مهدی
بابائی زهره
پوستچی‌غلامحسین
جهاندار علی رضا
درویش محمدی محمود
دهش رقیه
شجاعی ابوالوردی همایون
شاهین مقدم هاشم
فریدی فریبرز
مقدم محمد
مگرویچ نازاریان ـ شاهین ارسرونی
موسوی مدنی غلامرضا
مقدم سلیمی غلامرضا
محمد قاسمی موسی
نصیر بیکلی کامیار
هوشمند مظفر مژگان
میرخسروی فخرالدین
مهدیانی بهروز
تمجیدی محمد تقی
وارطانیان مدد
مستعری محمد
زری بافان اکبر
فرجی علیرضا
افخمی حسین
کشاورز منش محمد حسین
غنمی تقی
نهضتی محمد
والی حسین
بنی صدر علی فرخ
بی‌همتا طوسی غلامرضا
حافظ حسین
رحیمیان خسرو
شریعت زاده سعید
لاهیجانی بیژن
مقدم بهزاد
محمد جوادی احمد
مومنا مهدی
مهران سپهری محمود
هارطونیان گارنیک
اذرتاش نمین داریوش
ادیبی محمد رضا
بیات داود
داودی بهرام
زمردیان ناهید
آذرکیوان مریم
مستعری مصطفی
نابعلی هزاره ناصر
آزاد شاعباس
شورکایی حبیب‌اله
قدیری ابیانه فریدون
کلنتریان قرابت
مهرگان ترانه
مازاراتابکی حمیدرضا
توانا محمد هاشم
حمله‌خوان میرمحمد حسین
صفوی سعید
فتوحی شهرتاز
فرتاش اسماعیل
کسری مهرداد
بیات غلامرضا
دولو سیامک
سالخورده آمل فاطمه
محمد جوادی احمد
آودیان راز میک
بنیامین نژاد غراجانونیوس
کفائی کیوی ناصر
نیکنام مجیدرضا
نوری یلیان نورافشان
ادهمی فرمنه ماشاءاله
حصاری اصل بهرام
خسروی اسفندیار عنقاسعید
ملازادگان محمد صالح
فیاضی یزدان
دولت شاهی مقدم عباس
اهل حق‌ناهید
بخارائی محمد
فریور خسرو
امانی همدانی علی‌اکبر
امین‌زاده حمیدرضا
بشارت مهدی
بزرگپور حسین
تخته چیان حسن
جامه‌گری محمدجواد
رحیم‌پور نسرین
ساعدی فرعبدالمجید
ساداتی بالادهی سید جلال
سراجی سید حسین
ملامحمد طاهری عزت
متقی ابو القاسم
نژاد سنگدهی سید محمد حسین

اسامی قبولشدگان‌رشته دکوراسیون

ابراهیمی روشن بابک
ابو الحسنی ابوطالب
استاد عبدالله حسین
آقایغما مولود
اولیا شکوه
اعتمادی مهرناز
ایمانی سلیم
احمدی مهناز
اسدزاده زهرا
امیری رویا
امیری اعظم
اصلانی میترا
اسماعیل‌زاده نجاری مریم
احمدپور اسدالله
اربابی بهمن
اخوین فاطمه
ایران منش صدیقه
اصلانی وطن طلعت
اکبرزاده اعظم
بنی صدر علی فرخ
بالغی دماوندی فاطمه
بابائیان لیندا
بشردوست فرزانه
بیات شهره
بلوری سهراب
بختیاری محمود علی
بلوری نرگس
بزرگفر بهناز
بدیعی فرناز
بنائی کاشانی محمد
بقاء فرخ
بهنام نجابت سوسن
پورشهیدی جوهرالسادات
پرواستان فاطمه
پهلوان زاده ایرانی نوشاد
پروین پروین دخت
پورمند مینو
پژوتم فرزانه
پور جعفر محمد
ترابی ابو الفضل
توماسیان وارطان
تیبا فرشته
ترمیناسیان گیلوش
تقی گیلانی دماوندی لیلی
تقی شهرستانی فریده
جاسمی علی‌اصغر
جبلی جوان سورانه
جیحون عباس
جمال پورشیدا
جهان بخش سیما
جعفری‌نژادان لادن
جلالی خسرو
چمرادنیازهرا
چینی کوله کوله معصومه
حذب‌الهی مریم
حاج‌بیگی مرتضی
حسینی یزدی هما
جزء موقر فاطمه
حق‌پناه میترا
حسینی شجاع فرشته
حجازی سودابه
حاجبی عاطفه
خودسیانی جان محمد
خالقی دمدکان عباس
خوبیاری مزین
خرمی مرضیه
خلیل‌زاده نادر
خرمیان شایسته
خاج یاسمین
دستوری جواد
میرزا عابدینی شیرین
دزفولی روشنک
داوری ثریا
درآگاهی فرحناز
دهقان منیژه
رضائی داریوش
رضائی مودن صدیقه
رهگذر بهمن
رئوفالوئیز
رجبی فاطمه
رجبی ملایری گیتی
روستائیان احمد
روح‌افزائیان سعید
رئیسی حمیدرضا
رزاقی احمد
رهنما پریوش
ربیع‌زاده ژانت
رهبارگیتی
رزاقی میترا
رحیمیان باجگیری فریده
زمردی ناصر
زمانیان مهرزادملک
زمانی اصفهانی فریده
سلیمی سهیلا
سادات منصوری مهوش
سبط صدیقه اختراالسادات
سید حاجی سید حسین
سیدباقری مهرعلی
سلیمانی وایات
ستارزاده جاوید
سهرابی مبارك آبادی فرهاد
سبکبار محمدرضا
سعادت فرد سهیلا
سهامی بهروز
سعیدی مقدم ویولا
شیردلی مهدی آبادی حسین
شاهرخی امیری گیتی
شاهرخی امیری زهره
شاهانی مینو
شاهرخی محمد حسین
شاهمرادی سوسن
شیفته‌فرسعید
شایگان رامبه
صباموش
صفوی مینو
صبری حاجیه
صفائی دماوندی بهناز
صدوقی بهناز
صبوریان سوسن
صیادی‌فائزه
طوسی مطلق مریم
عبدی منوچهر
عبدالملکی پارسا
عامری مهناز
غیور احمد
غفاری زهرا
غفاری حسین
فیاض مرتضی
فلاتی فرزانه
فروغی مینا
فراهانی فرامرز
فروزش ویدا
فریدتهرانی مسعود
فقیه فرشته
قازمراد احمد
قدیمی سرجیك
قدسی قهفرخی علی
کاکاوند حسین
کهریزی شهین
کردنیان ثریا
کفائی (شهلا)
حکیمیان هما
کارآندیش مینو
کسائی خسرو
کوهنیم منیژه
کعبه آی زینت السادات
کیائی عشرت
کارآموز مینا
کاوه نائینی فاطمه حوریه
گریگوری پطروسیان
گرشاسبی مطلق فرشته
لطیف زاده فرهید
لاهیجانی مقدم غلامرضا
لواسانی فاطمه
لك بهروز
لارودی شهدخت
میریان افتخار السادات
میرزا عابدینی شیرین
محلی محمد کاظم
محسنی علی اصغر
معیری بی‌غم ملیحه
منصف سکینه
معینی فردوسی شاهپور
مقبلی آرزو
مینی‌زاده بهناز
مژد کانلو میترا
مسعودی ضمی
مرشدی‌زاده سیمادخت
مصباحی محمد حسین
معتضدی فرشاد
معصومی نژاد محمد حسین
مزینا فاطمه
موسی حسنخانی کورس
میرطباطبائی پریندخت
مرادی نیك حبیب‌الله
محمودداف منظر
مدنی فاطمه
مشیری آزرمیدخت
مستوفی حمیده
محتاط فهیمه
محلی غلامرضا
مدرس‌پور محمود
نویسی فرزانه
نورالهی زهرا
نیکپوش اعظم
نواب صفوی‌آزادانوشه
نصیربیگی آذر
ناصری مزگان
نجفی امین طاهره
وفابخش اکرم
وکیلی طالقانی نسریندخت
وثوق ناصر
وزیریان محمد رضا
هاشمی‌نژاد احمد
هایرابطتایان دیانا
هوشنگی خسرو
محمدحسینی باقری

صورت ذخیره های رشته دکوراسیون به‌ترتیب الویت

نیکبخت پرویز
محمدی پورعبدالله
خوش‌نیت محمود
یادگارشاهین آبادمانی
یگانه‌کاری محمد
اسکندری صدراله
امیرمینا
واثقی روح‌انگیز
قاجری فومنی حسین
پرنده‌پورمهرام مهدی
وهاب‌زاده نیکروز
آل‌هاشم محمد
نی‌داود مهناز
داودپور ساوجبلاغی محمد
سعیدی چهارباغی محمد
نامداری زندی کامران
صدیق مهوش
فرج‌الهی شهین
خداطلب محمود
حسین شیرازی زهرا
تهرانی اکرم السادات
معینی فردوسی پروین
گرانمایه فیروزه
دامیارامیر
نبوی حمید
طبیبی فاطمه
امانی ناهید
پیری ویکن
موسوی ماکوئی سیمرخ
خضیری ناهید
مهاجری نراقی مهردخت
صدیق مهین
نایب‌زاده زهره
ترابی پور منوچهر
منصوری سوسن
فتوره‌چی‌لوعلیرضا
بوستانی مصطفی
علائی مینوش
منتظرحسن
هزاره نیامحمد
مهدی پوراکبری حسین
امین کامران
فلاحی غلامعباس
برجعلی گنگانی صدیقه
محیط سوزان
قسیمی احمد رضا
اسکوئی گلنار
لاچینی فریدون
یوسفی خسرو
دیوسالار پریرخ
پور صادقی رضوان
فامیل اسدی محمد تقی
شهدادارشد ویدا
گیاپاشا داریوش
مداخ شهناز
آهنگی رشتی علی اصغر
نهاوندی پرویز
نوبختی پریچهر
فولادی محمد باقر
رحمتیان محمود
عادلی کورش
محمودی تبریزی حمیده
سبحانی مهوش
فرح‌بخش تهرانی فهیمه
رحیمی محمد علی
هزار خانی فرزانه
بخشی بهزاد
فرشیدی فردخدیجه
محسنیان لیلی
واله حکمت‌اله
جهان پرورزهره
قراب شریفه
مدیری جاوید
بیابانی امیر مسعود
طایفه چمنی جواد
فرشی ژیلا
شیرمحمدی داود
صادق‌نیا محمد رضا
امام کورش سیدابوطالب
ادراکی ویدا
طاولی منصوره
محمودیان نغومه
دیانی محمدرضا
اجاقی گیتی
جدیری سرخابی یونس
جان‌پناه شاهرخ
ایمانی هما
مقدم محسن
صابرقدیم لنگرودی صغری
نصیری ابریشم‌چی‌آذر
شیرزاد حمیده
حاجی حسین طلاساز علیرضا
سنایی عباس
سلطانی اردلان شهریار
اسماعیل رعیت محمدرضا
خاتمی مطلق گلبر
قاسم شاهی سیمین
عرفانی رودبشتی سوسن
پیروزی امیر مسعود
بتول یمینی‌پور فرد
صدیقه حیدرپور

قبولشدگان ساختمان سازی روز های دوشنبه ۸ر۷ر۵۳ و سه شنبه ۹ر۷ر۵۳ و قبولشدگان معماری داخلی ودکوراسیون روز های چهار شنبه ۱۰ر۷ر۵۳ وپنجشنبه ۱۱ر۷ر۵۳ با در دست داشتن مدارك زیر میتوانند برای ثبت نام مراجعه نمایند :

از قبولشدگانی که بعد از تاریخهای‌فوق مراجعه نمایند و یا مدارك کامل در دست نداشته باشند ثبت نام نخواهد شد وروز شنبه ۱۳ر۷ر۵۳ از افراد ذخیره رشته ساختمان سازی و روز یکشنبه ۱۴ر۷ر۵۳ از افراد ذخیره رشته معماری داخلی و دکوراسیون در صورت باقی بودن محل به ترتیب اولویت نمرات امتحانی ثبت‌نام‌بعمل خواهد آمد.

مدارك لازم برای ثبت نام

۱ـ فتوکپی دیپلم متوسطه و یا اصل جواز قبولی ششم متوسطه
۲ـ ۱۲ قطعه عکس ۴ × ۳
۳ـ فیش مربوط به تاییدیه تحصیلی ششم متوسطه
۴ـ فتوکپی برك خاتمه خدمت یا معافی از خدمت یا دفترچه آماده بخدمت
۵ـ فتوکپی شناسنامه ۴برك و برای افراد آماده بخدمت ۴ برك رونوشت شناسنامه
۶ـ افرادیکه مایل نیستند از آموزش رایگان استفاده نمایند فیش بانکی به‌مبلغ ۴۵۰۰۰ ریال بحساب شماره ۱۷۵ بانك تجارتی ایران و هلند شعبه ویلا شمالی ویا همان مبلغ را نقدا بحسابداری مدرسه در دفتر مرکزی پرداخت نمایند .

مجالس ترحیم

باکمال تاسف درگذشت نابهنگام آقای فریدون داروگر بنیادگذار گروه صنعتی داروگر را باطلاع میرساند .
مجلس ختم مردانه و زنانه روز دوشنبه هشتم مهرماه در خانقاه صفی علیشاه از ساعت ٤تا٦ بعد از ظهر برگذار خواهد شد .

اطاق بازرگانی و صنایع ومعادن ایران

باکمال تاسف درگذشت نابهنگام آقای فریدون داروگر بنیادگذار گروه صنعتی داروگر را باطلاع میرساند .
مجلس ختم مردانه و زنانه روز دوشنبه هشتم مهرماه در خانقاه صفی علیشاه از ساعت ٤تا٦ بعد از ظهر برگذار خواهد شد .

اطاق بازرگانی و صنایع ومعادن تهران

با کمال تاسف درگذشت نابهنگام دوست عزیز آقای فریدون داروگر بنیادگذار گروه صنعتی داروگر را باطلاع میرساند.
مجلس ختم مردانه و زنانه روز دوشنبه هشتم مهرماه در خانقاه صفی علیشاه از ساعت ٤تا٦ بعد از ظهر برگذار خواهد شد .

دکتر فرمانفرمائیان
مدیر عامل بانک اعتبارات صنعتی

باکمال تاسف درگذشت نابهنگام آقای فریدون داروگر بنیادگذار گروه صنعتی داروگر را باطلاع میرساند .
مجلس ختم مردانه و زنانه روز دوشنبه هشتم مهرماه در خانقاه صفی علیشاه از ساعت ٤تا٦ بعد از ظهر برگذار خواهد شد .

بانک توسعه و سرمایه‌گذاری ایران

باکمال تاسف درگذشت نابهنگام آقای فریدون داروگر بنیادگذار گروه صنعتی داروگر را باطلاع میرساند .
مجلس ختم مردانه و زنانه روز دوشنبه هشتم مهرماه در خانقاه صفی علیشاه از ساعت ٤تا٦ بعد از ظهر برگذار خواهد شد . **سندیکای صاحبان صنایع شیمیائی**

باکمال تاسف درگذشت نابهنگام آقای فریدون داروگر بنیادگذار گروه صنعتی داروگر را باطلاع میرساند .
مجلس ختم مردانه و زنانه روز دوشنبه هشتم مهرماه در خانقاه صفی علیشاه از ساعت ٤تا٦ بعد از ظهر برگذار خواهد شد .

سندیکای کارفرمایان صنایع داروئی وبهداشتی ایران

باکمال تاسف درگذشت نابهنگام دوست عزیز آقای فریدون داروگر بنیادگذار گروه صنعتی داروگر را باطلاع میرساند .
مجلس ختم مردانه و زنانه روز دوشنبه هشتم مهرماه در خانقاه صفی علیشاه از ساعت ٤تا٦ بعد از ظهر برگذار خواهد شد .

قاسم لاجوردی ـ گروه صنعتی بهشهر

باکمال تاسف درگذشت نابهنگام آقای فریدون داروگر بنیادگذار گروه صنعتی داروگر و رئیس هیئت مدیره شرکت سهامی خاص کف را باطلاع میرساند .
مجلس ختم مردانه و زنانه روز دوشنبه هشتم مهرماه در خانقاه صفی علیشاه از ساعت ٤تا٦ بعد از ظهر برگذار خواهد شد . **شرکت سهامی کف (سهامی خاص)**

باکمال تاسف درگذشت نابهنگام آقای فریدون داروگر مدیر عامل و موسس شرکت بازرگانی شیمی کو با مسئولیت محدود را باطلاع میرساند .
مجلس ختم مردانه و زنانه روز دوشنبه هشتم مهرماه در خانقاه صفی علیشاه از ساعت ٤تا٦ بعد از ظهر برگذار خواهد شد .

شرکت بازرگانی شیمی کو با مسئولیت محدود

باکمال تاسف درگذشت نابهنگام آقای فریدون داروگر رئیس هیئت مدیره وموسس شرکت شیمیکو فارماسوتیکالز (سهامی خاص) را باطلاع میرساند .
مجلس ختم مردانه و زنانه روز دوشنبه هشتم مهرماه در خانقاه صفی علیشاه از ساعت ٤تا٦ بعد از ظهر برگذار خواهد شد .

شرکت شیمیکو فارماسوتیکالز (سهامی خاص)

باکمال تاسف درگذشت نابهنگام آقای فریدون داروگر مدیر عامل و موسس شرکت شیمیکو با مسئولیت محدود را باطلاع میرساند . مجلس ختم مردانه وزنانه روز دوشنبه هشتم مهرماه درخانقاه صفی‌علیشاه از ساعت ٤تا٦ بعدازظهر برگذار خواهد شد .

شرکت شیمیکو با مسئولیت محدود

باکمال تاسف درگذشت نابهنگام آقای فریدون داروگر بنیادگذار گروه صنعتی داروگر و مدیر گروه صنعتی برنز (شرکت سهامی خاص) را باطلاع میرساند .
مجلس ختم مردانه و زنانه روز دوشنبه هشتم مهرماه در خانقاه صفی علیشاه از ساعت ٤تا٦ بعد از ظهر برگذار خواهد شد .

گروه صنعتی برنز (شرکت سهامی خاص)

باکمال تاسف درگذشت نابهنگام آقای فریدون داروگر رئیس هیئت مدیره وموسس شرکت تریتون با مسئولیت محدود را باطلاع میرساند .
مجلس ختم مردانه و زنانه روز دوشنبه هشتم مهرماه در خانقاه صفی علیشاه از ساعت ٤تا٦ بعد از ظهر برگذار خواهد شد .

شرکت تریتون با مسئولیت محدود

باکمال تاسف درگذشت نابهنگام آقای فریدون داروگر بنیادگذار گروه صنعتی داروگر ومدیر شرکت سهامی صنایع شیمیائی را باطلاع میرساند .
مجلس ختم مردانه و زنانه روز دوشنبه هشتم مهرماه در خانقاه صفی علیشاه از ساعت ٤تا٦ بعد از ظهر برگذار خواهد شد . شرکت سهامی صنایع شیمیائی

باکمال تاسف درگذشت نابهنگام آقای فریدون داروگر رئیس هیئت مدیره وموسس شرکت ایران بلدینگ (سهامی خاص) را باطلاع میرساند .
مجلس ختم مردانه و زنانه روز دوشنبه هشتم مهرماه در خانقاه صفی علیشاه از ساعت ٤تا٦ بعد از ظهر برگذار خواهد شد .

شرکت ایران بلدینگ (سهامی خاص)

باکمال تاسف درگذشت نابهنگام آقای فریدون داروگر رئیس هیئت مدیره و موسس شرکت ال ار سی ایران را به اطلاع میرساند .
مجلس ختم مردانه و زنانه روز دوشنبه هشتم مهرماه در خانقاه صفی علیشاه از ساعت ٤تا٦ بعد از ظهر برگذار خواهد شد .

شرکت ال ار سی ایران

باکمال تاسف درگذشت نابهنگام آقای فریدون داروگر بنیادگذار گروه صنعتی داروگر را باطلاع میرساند .
مجلس ختم مردانه و زنانه روز دوشنبه هشتم مهرماه در خانقاه صفی علیشاه از ساعت ٤تا٦ بعد از ظهر برگذار خواهد شد .

سناتور بلوری ـ مهندس افراشته ـ عبدالعلی ملی

خاندان داروگر و خانواده‌های وابسته درگذشت جانگداز و نابهنگام **آقای فریدون داروگر** برادر بزرگوارم را به‌اطلاع دوستان و خویشان میرساند .
مجلس ختم مردانه و زنانه روز دوشنبه هشتم مهرماه در خانقاه صفی علیشاه از ساعت ٤تا٦ بعد از ظهر برگذار خواهد شد . **هوشنگ داروگر**

با قلبی اندوهگین درگذشت اندوهبار و نابهنگام آقای فریدون داروگر دوست نازنین ومدیر شایسته وپیشگام خود را باطلاع میرساند .
مجلس ختم مردانه و زنانه روز دوشنبه هشتم مهرماه در خانقاه صفی علیشاه از ساعت ٤تا٦ بعداز ظهر برگذار خواهد شد .
جعفر آیتی. محمدعلی امجدی. مهندس مختاربانی‌سعید. مهندس برخان. غلام جنت‌سرا. نعمت‌اله جهانبانوئی. سرهنگ غلامرضا رحیمی. اسمعیل صارمی. حسین فروزانیان. مهندس فرهنگی. امیرگل‌آرا. علی‌اشرف گودرزی. دکتر فریدون‌مسن. محمدحسین ملک‌مرزبان. محسن منطقی. محمد علی‌نصرالهی. غلامرضا نظری. محمود هرمز. مهندس جمشید هرمز. دکتر منو چهر بظهری .

خانواده‌های : ضرابیان . قطاع . اخوان ضرابیان . حجازی. کاویانی. مجدم. صادقی. وکیلی. نخچیان. مکی . شاکر. شرف‌الدین. پاشا. رجائی. حاج صفری. شاهندپور. درمبینی . فشارکی . سلسبیل . اروجپور .
بانهایت‌تاسف‌وتاثر درگذشت‌شادروان‌حاج‌میرزا محمدضرابیان بزرگ خاندان را باطلاع دوستان وآشنایان میرسانند مجلس ترحیم مردانه ازساعت ۸ونیم تا ۱۱ونیم صبح روز دوشنبه ۸ مهرماه در مدرسه سلطانی چهارباغ اصفهان و مجلس‌ختم زنانه درهمانروز ازساعت۲تا۵ بعدازظهر درخیابان فردوسی کوچه خواجه نصیر طوسی پلاک ۳ منعقد میباشد .
آ-۹۴۸۱۰
مصیبت وارده را بعموم بازماندگان آنمرحوم مخصوصا فرزندان برومند ایشان تسلیت میدهیم .

بانهایت تاسف‌درگذشت **آقای حاج میرزا محمد ضرابیان** بزرگ خاندان ضرابیان را باطلاع میرساند .
مجلس ختم مردانه از ساعت ۸ و نیم تا ۱۱ صبح روز دوشنبه ۸ر۷ر۵۳ در مدرسه سلطانی چهارباغ اصفهان وزنانه بعد از ظهر همانروز در منزل شخصی واقع در خیابان فردوسی اصفهان کوچه خواجه نصیر طوسی پلاک ۳ منعقد است .

حیدرعلی ضرابیان . علی اصغر ضرابیان . حسین‌ضرابیان

باکمال تاسف درگذشت **بانو زهرا قاضی نوری** همسر برادر فقیدم را باطلاع بستگان و دوستان میرسانم .

محمد رضا قاضی نوری

گروه فرهنگی هدف

درگذشت مادر بزرگوار همکار ارجمند خود آقای سید محمد قاضی نوری را باطلاع همکاران محترم میرساند . و از طرف همه همکاران بایشان و سایر بازماندگان تسلیت عرض میکند .
مجلس تذکر مردانه و زنانه از ساعت ۱۶ تا ۱۸ روز سه‌شنبه ۹ مهر ماه در خانقاه صفی علیشاه برگزار خواهدشد.

درگذشت مادر بزرگوار و فداکارمان **بانو زهرا قاضی‌نوری** را به اطلاع دوستان و آشنایان میرسانیم. مجلس ترحیم زنانه ومردانه روز سه‌شنبه نهم مهرماه ساعت چهار تا شش بعد از ظهر در خانقاه صفی علیشاه خواهد بود .
محمد قاضی نوری. عصمت قاضی نوری (حبیبی) . عفت قاضی‌نوری. (زاهدی) . سلطنت قاضی‌نوری (مبینی). دکتر احمد قاضی‌نوری. خانواده‌های : قاضی نوری . حبیبی . زاهدی . مبینی. معتضدی. فیروزآبادیان. اعتصام. غروی . کورمچیان . تیشه‌یار .
مصیبت وارده را بخانواده‌های عزادار بویژه بازماندگان آن مرحومه تسلیت میدهیم .

دست بی‌رحم اجل غنچه نوشکفته ماراجید

ناکام دوشیزه **دکترس پروین‌دخت تمدن** فرزند و خواهر عزیزمان ناگهانی در آلمان بسرای جاوید شتافت.
مجلس ترحیم مردانه وزنانه آن عزیز از دست رفته روز سه‌شنبه نهم مهرماه از ساعت ٤ تا٦ بعد ازظهر در مسجد مجد برقرار خواهد بود.

باقلبی شکسته و چشمی اشکبار
آراسته تمدن . سیروس دخت تمدن . فریدون تمدن. بیژن‌تمدن.

خانواده‌های : تمدن . تمدنی جهرمی . کامران . آزاد. هاشمیان . کاویان . خردمند. حاذقی. افتخار. جاماسبی .جهرمی. صبا . وطن‌دوست . فمی‌زاده . مهاجری. ناصری. اهتدا.
باناثری فراموشی ناپذیر فوت ناگهانی ناکام عزیز دوشیزه **دکترس پروین دخت تمدن** را در آلمان باستحضار دوستان و آشنایان میرسانند.
مجلس ترحیم آن ناکام از ساعت ٤ تا٦ بعدازظهر روز سه‌شنبه نهم مهرماه جاری (مردانه وزنانه) در مسجد مجدبرقرار خواهد بود.
محمد عطار تمدن جهرمی . دکتر محمد حسین تمدن. دکتر محمد حسن تمدن . علی هاشمیان . کاویان .
مصیبت وارده را بخانواده‌های عزادار بویژه بازماندگان آنمرحومه تسلیت میدهیم.

خانواده های : اردلان ، زیبعی ، سرخه‌ای ، معین انصاری ، پورانصاری ، شریفی ، یوسفی ، سنجابی ،اعتماد، ایلبگیان ، وحیدی ، مکارمی ، خوش‌منش،علایور ، افتخاری، شفیعی ، ستایش ، بیانی ، لالی .
با کمال تاثر و تاسف درگذشت بانو **حاجیه قمرخانم** اردلان مادر گرامی بانوان پوراندخت و شهین‌دخت اردلان و آقایان اردشیر و اسفندیار اردلان و خواهر محترم آقایان مصطفی ربیعی و تیمسار سرلشگر امیرحسین ربیعی را به اطلاع میرسانند .
مجلس ترحیم زنانه و مردانه آن مرحومه از ساعت ۱۲ الی ۲ بعداز ظهر روز دوشنبه هشتم مهر ماه در خانقاه صفی‌علیشاه برگزار خواهد شد .

گروه فرهنگی خوارزمی شرق و کادر اداری وآموزشی دبیرستان دختران (الهام) درگذشت والده مکرمه سرکارخانم **پوراندخت اردلان** ریاست دبیرستان را به ایشان و عموم بازماندگان تسلیت گفته و باطلاع میرساند که مجلس ترحیم زنانه و مردانه آن فقیده سعیده ، روز دوشنبه هشتم مهر ماه از ساعت ۱۲ الی ۲ بعداز ظهر در خانقاه صفی‌علیشاه منعقد خواهد بود .
مدیرعامل گروه فرهنگی خوارزمی شرق ـ محمد فرنیا
مصیبت وارده را بعموم افراد خانواده های عزادار بویژه بازماندگان آن مرحومه تسلیت میدهیم .

فوت شادروان مرحومه **رقیه تقوی (امیرآن‌انتوت‌خازنی)** را باطلاع خویشان و آشنایان میرساند .
مجلس ترحیم زنانه و مردانه آن مرحومه از ساعت ۳ تا ٥ بعداز ظهر روز سه‌شنبه ۹ مهر ماه جاری در مسجد فخرالدوله برقرار میباشد . ضمنا مراسم شب هفت روز چهارشنبه دهم مهر ماه در سالن شماره یک بهشت‌زهرا برگزار خواهد شد .

بدری ، شمسی ، مریم و ملک‌تقوی ، جمال ، رسول ، و جواد تقوی ، شمس آفاق ، مهین‌بانو ابونقاب طباطبائی ، حاج سید حبیب‌الله تقوی ، عبدالله‌متولی، عبدالعظیم‌منصوری طالقانی ، سرهنگ مهندس محمد آیگانی .
خانواده های : تقوی ، ابونقاب طباطبائی ، متولی ، منصوری ، خازنی ، آیگانی ، هدایتی ، شمسا ، رزاقی ، برادر ،افسریان ، بیگلری،امیرعاطفی ، تربیت‌پیشه ، کارآگا ، قاضی‌زاده تهرانی ، جوکار، خزدوزیان و فامیل های‌وابسته.
مصیبت وارده را به خانواده های عزادار تسلیت میدهیم .

با نهایت تاسف و تاثر فاجعه جانگداز مرگ جانسوز نورچشم عزیزم نوه دلبند ابوالحسن سیادت را در آمریکا به اطلاع اقوام و دوستان محترم میرساند .
مجلس ترحیم زنانه و مردانه آن فرزند عزیز در روز دوشنبه هشتم مهر ماه جاری از ساعت ۱٤ تا ۱٦ در مسجد مجد برگزار میشود .

امان‌الله اردلان (حاج عزالممالک)

با تاثر فراوان فاجعه جانگداز و ناگهانی فرزند دلبند و برادر عزیزمان **مهندس ابوالحسن سیادت** را در آمریکا به اطلاع اقوام و دوستان میرسانیم .
مجلس ترحیم زنانه و مردانه آن جوان ناکام درروز دوشنبه هشتم مهر ماه جاری از ساعت ۱٤ تا ۱٦ در مسجد مجد برگزار خواهد شد .

ابتهاج‌الملوک اردلان (سیادت) ، افسر سیادت (پورهنگ)، دکتر ناصرعلی سیادت ، امیرشاپور سیادت ، پوران سیادت (خورزاد) ، دکتر منوچهر سیادت ، مهندس آذرسیادت (جهانی) .

بدین وسیله فوت جانگدازجوان ناکام **مهندس ابوالحسن سیادت** فرزند مرحوم عمادالسلطان سیادت را به اطلاع بستگان و دوستان میرساند .
مجلس ترحیم زنانه و مردانه آن مرحوم در روز دوشنبه هشتم مهر ماه جاری از ساعت ۱٤ تا ۱٦ در مسجد مجد برگزار میگردد .
خانواده های : سیادت ، اردلان ، امیرسلیمانی ،میرهادی، خورزاد ، پورهنگ ، جهانی ، بهرون ، دشتی ، دادجو ، کمرئی ، قوش‌بیگی و خانواده های وابسته .
مصیبت وارده را به خانواده های عزادار بویژه بازماندگان آن مرحوم تسلیت میدهیم .

با نهایت تاثر درگذشت **رضا برزین** را به اطلاع بستگان میرساند .
هزینه برگزاری مراسم صرف امور خیریه خواهدشد.
ضمنا مجلس تذکری در روز دوشنبه ۸ر۷ر۵۳ ساعت ۳ تا ٥ بعداز ظهر در منزل واقع در شمیران ـ خیابان خلیلی لاریجانی کوی برزین برگزار خواهد شد .
خانواده های : برزین ، تاجبخش ، اکبرپور ، کبیری.
مصیبت وارده را به خانواده های عزادار تسلیت میدهیم .

خانواده‌های نصیری. ناصری. حشمتی. اشرفی. علی‌آبادی. نوائی. امیری. پورهاشمی. حسنپور. جوهریان. حسینی نیکدل. حسینیان. دانش صمدی. رفاهی‌فرد و اهالی قریه متانکلای شاهی
با نهایت تاسف درگذشت ناگهانی شادروان **فضل‌اله نصیری علی‌آبادی** را باطلاع دوستان و آشنایان میرسانند ، مراسم یادبود شب هفت مردانه وزنانه ازساعت ٥ الی ۹ بعد از ظهر روز چهارشنبه ۱۰ مهر در منزل آنمرحوم واقع در متانکلا کیلومتر ٦ شاهی به شیرگاه منعقد خواهد بود.
مصیبت وارده را بعموم بازماندگان تسلیت میدهیم

پرسه

باکمال تاسف و تاثر درگذشت همکار عزیز شادروان دکتر **افلاون‌انوشیروانی** را باطلاع دوستان و آشنایان میرساند ضمن عرض تسلیت ببازماندگان مجلس پرسه آن شادروان از ساعت ۳تاه بعداز ظهر دوشنبه هشتم مهر ماه ۱۳۵۳ در سالن ایرج برگزار میشود . **شرکت آنترا (سهامی خاص)**

پرسه

با نهایت تاسف وتاثر درگذشت ناگهانی شادروان دکتر **افلاطون انوشیروانی** را باطلاع میرساند :
پرسه آن روانشاد از ساعت ۳ الی ٥ پس از نیمروز دوشنبه هشتم مهرماه ـ ۱۳۵۳ در تالار ایرج خیابان استالین کوچه زرتشتیان برگزار میگردد .
فریبرز. بزرگمهر. پروین انوشیروانی. گوهر. زمرد. کریمداد. همایون. ایراندخت انوشیروانی و خانواده های : انوشیروانی. زاوری. هورفردی. موبدشاهی. داوری. شیوا. معمارزاده کیانی. شهریاری. یزدانی .

مجالس وعظ وسوگواری

مجلس وعظ و سخنرانی در مسجد فرشته

بمناسبت ماه مبارک رمضان همه روزه برنامه زیر در مسجد فرشته اجرا میشود .
از ساعت ۹ صبح تا ۱۲ سخنرانی و قرائت و تفسیر قرآن توسط فاضله دانشمند خانم هاشمیان .
از ساعت ۱۲ تا ۳ بعد از ظهر فریضه نماز جماعت. سخنرانی امام جماعت مسجد حضرت حجت‌الاسلام حاج‌سید ابوالحسن موسوی همدانی .
از ساعت ۸ تا ۱۰ شب بعد از فریضه نماز جماعت سخنرانی دانشمند محترم آقای یاسینی .
شرکت عموم طبقات شعائر مذهبی خواهد بود.
آدرس : خیابان پهلوی ایستگاه محمودیه مسجدفرشته
هیئت امناء مسجد فرشته

یادبود

بدینوسیله به‌اطلاع خویشاوندان عزیز و دوستان محترم میرساند، روزیازدهم مهرماه ٥۳ شب‌جمعه‌مصادف‌باچهلمین‌روز درگذشت شادروان **بانو حاجیه کوکب‌السلطنه دیلمی معزی** (خلعتبری) میباشد. **بعلت ماه مبارک رمضان مراسمی درمنزل** اینجانب محمدرضا خلعتبری واقع در دریان‌نو خیابان پنجم پلاک ٦۲ برای افطار منعقد است. با تشریف‌فرمائی خودروح آنمرحومه را شاد فرمائید .
خاندان خلعتبری و بستگان

تسلیت

جناب آقای محمود ضرابیان
با نهایت تاسف وتاثر درگذشت شادروان پدر گرامیتان را از صمیم قلب تسلیت عرض نموده سعادت و سلامتی جنابعالی وسایر بازماندگان را ازخداوند خواستاریم .
مهندس حسین کردبچه . سید رضا کهنگی . سیدمهدی صادقی . کریم دلکش .

خانواده‌های محترم ضرابیان
بانهایت تاسف مصیبت وارده را تسلیت عرض نموده ما را هم در غم خود شریک بدانید .
محمد رضا وکیلی . حسین وکیلی . حسن وکیلی .

جناب آقای نورالدین نوری
ریاست محترم سازمان شهرستانهای موسسه اطلاعات
بدینوسیله مصیبت وارده را ازطرف کلیه کارکنان شرکت ایران چاپ و (موسسه اطلاعات) بجنابعالی وبانو صمیمانه تسلیت عرض می‌نمایم .
نماینده کارگران ـ محمدعلی حفظی‌فرد

جناب آقای مهندس صفابخش
ضمن ابراز تاسف خود و کارکنان شرکت سهامی مصیبت وارده را تسلیت گفته و خود را در سوک شما شریک میدانم. **ایرج غفوری**

دیاکو مصیبت وارده را به خاندان محترم داروگر ، مدیران و کارکنان شرکت سهامی کف تسلیت میگویم .
شرکت سهامی دیاکو ـ منوچهر نقره‌ای

سرور ارجمند جناب آقای نورالدین‌ـ نوری
بانهایت تاسف درگذشت شادروان فریدون داروگر را از طرف خود و فامیل عموزاده به حضور آن جناب وهمسر گرامیتان تسلیت عرض مینمایم .
فیروز کوه ـ فرج‌الله عموزاده

همکار گرامی آقای رضوان
از جانب کلیه کارکنان مصیبت واردەرا بەشما تسلیت گفته بقاء عمر و سلامتی بازماندگان آنمرحوم را از درگاه ایزد متعال خواستاریم.
روابط‌عمومی بانک تهران

مدرسه‌عالی علوم کاشان

اطلاعیه مربوط به مسابقه ورودی

مسابقه ورودی نیمسال اول تحصیلی ٥٤ـ٥۳ مدرسه عالی علوم کاشان که قرار بود روز پنجم مهر ماه انجام شود ، بعلت استقبال غیر منتظره داوطلبان بـه روز دوازدهم مهر ماه موکول شد .
ضمن سپاسگزاری از داوطلبان، باطلاع میرساند : جزئیات توزیع کارت و محل مسابقه بعدا آگهی خواهد شد .

اطلاعیه‌مرکز آزمون‌شناسی

قابل توجه شرکت کنندگان در گروه اول (پزشکی و علوم‌طبیعی) وگروه دوم (مهندسی و علوم ریاضی) مسابقه سراسری ۱۳۵۳

۱ـ داوطلبان پسری که در امتحانات گروه‌دوم شرکت کرده و مجموع کل نمرات آنان در برگ‌ریزنمرات چهارهزار یابیشتر است و مایل به ادامه تحصیل در رشته‌های مهندسی به منظور استخدام بصورت نظامی یا غیر نظامی در ارتش شاهنشاهی‌ایران هستند می‌توانند به آگهی مربوط به‌این موضوع که امروز در صفحه ۳ همین روزنامه چاپ‌شده است مراجعه کنند بدیهی است این داوطلبان نمی توانند در رشته‌های مربوط به گروه اول امتحانی (پزشکی و علوم‌طبیعی) که خاص داوطلبان گروه اول امتحانی است واسامی آن‌رشته‌ها در ذیل این آگهی مندرج است شرکت کنند .

۲ـ شرکت کنندگان پسری که در امتحانات گروه اول مسابقه ورودی سراسری ٥۲ (پزشکی‌و علوم طبیعی) که مجموع کل نمرات آنان چهار هزار یابیشتر است باتوجه به شرایط‌فوق‌الذکر نیز می‌توانند برای رشته های باغبانی، ترویج و آموزشی کشاورزی ، خاکشناسی ، گیاه پزشکی ، دامپروری ، زراعت و اصلاح نباتات، لیسانس‌دامپزشکی ومنابع طبیعی داوطلب شوند و بهمان ترتیب مندرج در آگهی‌روز شنبه ٦ مهرماه جاری در همین روزنامه اقدام کنند چون مدارک آزمون شناسی و اصل شده باشد به داوطلبان توصیه می‌شود که حداکثر در شهرستانها تا عصر هشتم و در تهران تا عصر ۹مهر ماه‌مدارک خودرا به‌پست‌سفارشی تحویل دهند .

SALES EXECUTIVES WANTED BY MAJOR INTERNATIONAL MANUFACTURER OF PRODUCTS FOR AUTOMOTIVE FIELD

PREREQUISITES:

1. Iranian nationality
2. Military service completion or exemption
3. Valid Iranian driver's license
4. College graduate with degree in marketing
5. Fluent English and Farsi
6. Willing to travel within Iran

Please send resume to
P.O. Box 692 Tehran
Reference SE/E3

گمشده

جواز تفنگ اینجانب علی صادقی کلاهی مفقود شده، از جوینده خواهشمند است جواز را به آدرس زیر:نکا مغازه حاجی‌محمد جلالی ارسال مژدگانی خود را دریافت دارد .
علی صادقی کلاهی

اطلاعیه‌مرکز آزمون‌شناسی

درباره‌ذخیره‌های‌دوم‌رشته زبان انگلیسی‌مدرسه عالی‌ترجمه

شرکت کنندگانی که اسامی آنها در زیر اعلام شده است باید حداکثر تا تاریخ ۱۱ر۷ر۵۳ جهت ثبت نام به مدرسه عالی ترجمه مراجعه کنند.

اسامی ذخیره های دوم رشته زبان انگلیسی مدرسه عالی ترجمه

نام خانوادگی و نام شماره شناسنامه	نام خانوادگی و نام شماره شناسنامه	نام خانوادگی و نام‌شماره شناسنامه
ناوی فریدون ۹٥	ناظریان ماریا ۸۳۰۷	معصوم پرست کنکلاهیجانی حسن ٦۷٦
خزالی عبدالمجید ۳۳۳۲	نجات بهمن ۱۰۸۲	اسلامی بلقیس‌آبادرسول ۲۰٥۹
علیائی بهمن ۷٥	منتخری‌صالح ریحانی منیرالسادات ۱٤۱٥	برومندی سهیلا ۲۹۹
علوی محمود ۲۹٥٤۱	موثقی میترا ۷۱٥	میدانشاهی منصور ٤٥٦
ذکائم گیتاکلیمیه ٤۲۲۳	اعرابی عباس ۱۱۳٤	فریدفر محمود ٥٤٥
مکی محمد مهدی ۳۸۰	امامقلی منوچهر ٤٦۱	اکبر زاده خوئی محمد ابراهیم ٤۰۳
مرتضوی نسرین ٥۹۳	ارزانی روح انگیز ۳۳٦	اعظمی ماندانا ۱٥۲۲
شیوائی مرضیه ۸۹٤	اورشان ژرمن ٤۲۰٦۹	آذرپی مهرداد ۲٦٦۹۷
برخوردار کاشانی کبری ٤۰٦	اشعری آستانی عبدالسعید ۲۸۰	رضوی محترم السادات ۲۷۹۳
صدرزاده جلگه حمید ۱۱۹۷	مولائی محمد ٤۱٥	ترنگان ابراهیم ٤٥٥٦۳
پوروطن احمد ٤۳۳۳۹	خاچیک وانیک ۷٥	قیامتی لنگبجاری اسماعیل ٤۳٤
صفدر زاده فروغ ۲۷۹۳	سرکار احمد ۱۱٤	کمانگر نازنین ٤٦۲
دولو تاجبخش‌یاسمین ۱۱۰٤	چشمه دوست عبدالرضا ۲٤۳۷	آرتوفیان میلاگردی خانلر ٦۷۰
دیلمی محمود رضا ۸۳۸	وخش علی ۳٤۳	ملک احمدی مهروز ٤۷۲
شرقی تقرشی مقدم مرتضی ۳۳۲۳	حکمی نیره ۱۱۰۹	وکیلی تبار فرشاد ٦٥٤
احمد هاشمی روزبه ٥٤٦۸۰	حاجی بشیری نادر ٦٦	مهجور خدیجه ٤٥۸۰
همایونی رسول ٤	میرزابیگی نائینی محمد علی ۱۱۱	حسن ابوالفضل ۱۱٦
مژدهی آزاد پرویز ۸٥٦٤	جمالان محمدرضا ۳٥۹	قراگوزلو رضا ۲۲
باصری سعید ۱٤۲۰	میرزا خانیان فلورا ۱۲٤۷	خوش‌کنش ابوالقاسم ۱۲٦
فلاح‌زیادانی روح انگیز ۱٤٥۷	کتابفروش محمد ۲٥٥	فروتن شیراز فروغ ۹۹۸۱۹
سپهری محمدجان ٦۲٤۲٥	صالحیه مریم‌بانو ۱٥٦	موسوی زاده دافچاهی‌صدیقه‌سادات ۱۰۲٦
چراغی حمید رضا ۷۲۲	حاجی بشیری نادر ٦٦	گلشن پور ژیبرت ۷۸
میرزا ابوالقاسم بزرگ جملیه ۱٤٥٥	مساوات سید هادی ۱۸٦	حسینی گیتی ۸٥٦
کاظمی نائینی عباس ۹٦۱	فداکار تقی ۲۸۳	یاسمی کیوان ٥٦٥
جعفری شهلا ۱۱۰۳	حنا لیله ٦۲٦۷۷	شکوهی رازی الهه ۱۳۳٥
وثوق محمد ابراهیم ۳۲٥	رحمانیم مینو ۱۲۳٤	نیک‌فر نوشین ٤٦٤
رشیدی مهلبانی غلامرضا ۸۳۸	میرهادی آذر ٦٥۲	سیف‌الهی‌باذرجانی عزیزآغا ۲۷۱٦
سهرابی سیما ٥٥	شهریاری نژاد آزاده ٥۹	خسروی نژاد اسداله ۲۷٤۷۷
وکیلی علی ۲۸۸	احمدی علی اصغر ۱۲۱٥	امیر قاسمی بختاور ٥٥۱
زارع عسگرخانی حوریه ٤۹۹۳۲	اشرفی فریدون ٦٦۱	ترابی ناهید ۱۰٤٤
زرافشان هرمز ۳٦٦۰	صائب مولود ـ فریبا ۲۰٥٦	توکلی‌نوری محمدکامران ۲۱۰٥
عبداله زاده آذر یوسف ٦٥۰	افسرطه ابراهیم ۷۷۲	کیاکجوری کیوان ۱
برادران رحمانیان امیر ۱۹۷۱	مهجوری مریم ۱٦۷٤	غفوریان پناهنده محسن ۸۳۲
صالحی علوی شهرام ۷۷۹	کشاورزی پور فرج‌اله ۸۷٤	شاهنواز زهره ۱۳۹۲
قاسمی محمد جواد ۳۳۱		

سپاسگزاری

بدینوسیله از سروران ، بستگان و دوستان گرامی که‌در مراسم سوگواری همسر وپدر عزیزمان شادروان **لطف‌الله‌محتشمی** شرکت نموده و بوسیله جراید وتلگراف و نامه‌های محبت‌آمیز همدردی فرموده‌اند صمیمانه سپاسگزاریم.
خانواده‌های محتشمی و منصور

باانده فراوان درگذشت فقید سعید، شادروان فریدون‌داروگر را به خانواده محترم داروگر و کارکنان شرکت کف تسلیت‌گفته بقاء بازماندگان را از خداوند متعال خواستاریم.
مدیران و کارکنان شرکت سلطان‌چاپ

جناب آقای نورالدین نوری
ضایعه تاثرانگیز درگذشت بهشتی روان مرحوم فریدون داروگر را از صمیم قلب بشما و همسر ارجمندتان تسلیت می‌گویم
علی عباسی

جناب آقای نورالدین ـ نوری
بانهایت تاثر و تالم مصیبت وارده را خدمت سرکار خانم‌و جنابعالی تسلیت عرض مینمایم.
ملایر ـ اصغر توکلی

آقای غلام شفیع بیگلی
کارمندان شعبه بیمه ایران در قزوین درگذشت عمه‌جنابعالی را تسلیت عرض نموده بقاء خاندان محترم را از خداوند بزرگ مسئلت دارند.
از طرف کارکنان شعبه بیمه ایران در قزوین‌ـ صمیمی

جناب آقای هوشنگ خان داروگر خاندان محترم داروگر
باتاثر فراوان مصیبت وارده را بجنابعالی و خانواده‌های محترم وابسته تسلیت عرض مینماید.
از طرف کارکنان مرکز پخش شرکت سهامی کف در غرب‌ـ علیرضا جاهد

همکار گرامی آقای‌علیرضا ساعی
مصیبت وارده از جانب کلیه کارکنان تسلیت‌می‌گوئیم.
روابط عمومی بانک تهران

دوست و همکار ارجمند سرکار سرهنگ دکتر اکبر حامد
در مصیبت درگذشت مادر گرامیتان خودرا شریک‌دانسته بقای عمر بازماندگان را ازخداوند متعال خواستارم .
دکتر حسام‌الدین خرمی

جنابان آقایان عبدالغفور سرتیپی ـ محمدعلی سرتیپی‌نژاد و عبدالغفار دباغی
بانهایت تاسف فوت والده گرامیتان را تسلیت عرض‌نموده، بقاء عمر وسعادت آن‌جنابان و خاندان محترم را از درگاه خداوند متعال مسئلت داریم .
اهواز ـ مهندس امیر محمود لریانی‌فرد وبانو

ابراز همدردی
بانهایت تاسف درگذشت نابهنگام شادروان **دکترافلاطون انوشیروانی** را بخانواده محترم وعموم بازماندگان به ویژه همکار ارجمندمان‌آقای‌خدایار هورفردی‌تسلیت‌گفته دبیرزیوشنی بازماندگان و آمرزش آنشادروان را از اهورامزدا آرمان داریم .
سازمان فروهر (جوانان زرتشتی)

دوست عزیزم جناب آقای نورالدین نوری
مارا در اندوه بزرگ خود و همسر گرامیتان که پدر بزرگوار خود را از دست داده است سهیم و شریک بدانید.
ر. اعتمادی وبانو

جناب آقای مهندس مظهر صفا بخش
درگذشت ناگهانی پدر بزرگوارتان را ببازماندگان آنجناب بویژه جنابعالی تسلیت عرض مینمایم.
معمار پرویز ناظریه

درگذشت تاثرانگیز شادروان فریدون داروگر را بعموم بازماندگان آن مرحوم بویژه دوست عزیزمان آقای نورالدین نوری و همسر داغدارشان صمیمانه تسلیت‌میگوئیم.
مریم و پرویز اعلمی

سال چهل و نهم ـ شماره ۱۴۵۲۱

اطلاعات

یکشنبه ـ هفتم مهر ماه ۱۳۵۳
دوازدهم رمضان ۱۳۹۴ ـ بیست‌و نهم سپتامبر ۱۹۷۴

ساعت شرعی	استخراج دکتر ریاضی کرمانی
توپ افطار	ساعت ۶ و ۱۰ دقیقه
توپ سحر (فردا)	ساعت ٤ و ۲۶ دقیقه
طلوع آفتاب (فردا)	ساعت ۵ و ۵۶ دقیقه
ظهر شرعی (فردا)	ساعت۱۱ و ۵۶ دقیقه
توپ سحر	

نخست‌وزیر: به کارهای عمرانی سرعت بیشتری باید داده شود

در سفر روز جمعه نخست وزیر به ایلام بیمارستان ۳۰ تختخوابی این شهر در حضور وی توسط یکی از پرستاران همان‌شهرافتتاح شد . در کنار هویدا پرستاران ومردم شهر و دکتر خطیبی مدیر عامل شیر و خورشید سرخ دیده میشوند . بدستور نخست وزیر این بیمارستان تا یکصد و بیست تختخواب توسعه می‌یابد .

نخست‌وزیر در آخرین روز اقامت خود در غرب از دو شهرک جدیدالاحداث برای روستائیان دیدن کرد . این شهرک ها که برای‌روستائیان چند روستا و ده‌اطراف ساخته می شود ، فعلا برای آوارگان و پناهندگان کرد عراقی مورد استفاده قرار خواهد گرفت و پس‌از عزیمت این پناهندگان به خانه هایشان ، شهرک به روستائیان داده می شود .نکته جالب در احداث شهرک ها اینست که هرکدام آنها درطول کمتر از سه‌ماه ساخته میشود. وقتی هویدا از این شهرک ها دیدن میکرد بین ٤۰ تا ۵۰ روز از صدور دستور احداث گذشته بود و کارهادر مرحله‌ای بود که بین ۲۰تا۳۰ روز دیگر بپایان میرسید . نخست وزیر همین مسئله را برخ معاونین وزارتخانه ها و کارشناسان همراه خود کشید و معتقد بود که اگر از مقررات دست‌وپاگیر دوری شود ، بقیه کار های عمرانی را هم می توان بهمین نسبت سرعت داد .

★ بازدید از اردوگاه

نخست وزیر در ادامه سفر خود به پاوه در سرراه از یک اردوگاه پناهندگان کرد عراقی که در آن بیش‌از ۱۳ هزارتن که اکثرا کودک و پیرمرد و پیرزن بودند ، دیدن کرد . در اردوگاه چند ده تن دختر و مرد جوان دیده می شدند که بعد معلوم شد دکتر و پرستار کرد هستند . این عده دست از کار رسمی خود از شهر های عراق کشیدندتا به کمک‌آوارگان بیایند . مسئولین‌ایرانی اردوگاه که تامین کننده همه مایحتاج اردوگاه هستند ، آنها راکمک موثری میدانستند . تا آنجا که در قدرت اکراد عراقی بود در کار های اردوگاه به ایرانیان کمک می کردند. در این‌اردوگاه اکراد از فشار های حکومت بعثی داستان ها داشتند . مهیج ترین آن نمایشی بودکه در همان میدان اردوگاه به صحنه آورده شد . داستان مربوط به هجوم‌سربازان بعثی به دهات و کشتار و تخریب زندگی آنان بود که نمایش دهندگان آنرا بسیار پرسوز و تکان دهنده عرضه کردند . در کنار اردوگاه مدرسه وبیمارستان و همه نوع تاسیسات اجتماعی تاسیس شده و در شهرک ها هم برای همین امر ساختمان هایی دردست بنا است .

نخست وزیر دیروز ظهر از پاوه شهر کوهستانی مرزی‌دیدن کرد . در این شهر به دستور نخست وزیر دو مهد کودک و دو دبستان،و ۲۰خانه سازمانی برای کارمندان و چند طرح آبادانی شهری و توسعه بیمارستان علاوه‌بر برنامه های عمرانی استان‌کرمانشاه ساخته می شود . نخست وزیر عصر دیروز پس‌از آنکه ٤۲ میلیارد ریال برنامه عمرانی دو استان کردستان وایلام را تصویب‌کرد و از مناطق مختلف کرمانشاه بازدید بعمل آورد ، بتهران بازگشت .

بدستور نخست وزیر چهار تن از معاونین وزارتخانه های کشور ، آبادانی و مسکن ،راه، تعاون و امور روستا ها برای پایان دادن به کار های معوقه دوباره به سنندج برگشتند .

در این سفر نخست وزیر برخلاف چند سفر گذشته از کار های انجام شده رضایت داشت بهمین جهت هرسه استاندار کردستان و ایلام و کرمانشاهان را مورد تقدیر قرارداد .

۶۲۰هزار نفراز نمایشگاه دیدن کردند

★ ۹۰ درصد کالا های نمایشگاه فروخته شد .

دومین نمایشگاه بین‌المللی‌امروز پس از ۱۲ روز بکار خود پایان داد. در این مدت بیش از ۶۲۰ هزار نفر از این نمایشگاه دیدن کردند و دهها میلیون تومان کالا خرید و فروش شد .

قراردادهای خرید و فروشی‌که ظرف ۱۲ روز برگزاری نمایشگاه بین تجار ایرانی و خارجی منعقد شد ، رکورد تازه‌ای در تاریخ تشکیل نمایشگاه در ایران بجا گذارده است .

یک مقام نمایشگاه بین‌المللی امروز رسما اعلام‌کرد: ۹۰ درصد از شرکت کنندگان ایرانی و خارجی تمام کالاهای غرفه های خود را به فروش رساندند و سفارشاتی نیز برای فروش‌های بعدی دریافت کرده‌اند .

غرفه شوروی بافروش ۱۹میلیون دلار و بلغارستان با ۳٫۵ میلیون دلار بیشترین و کمترین رقم را در فروش بدست آوردند .

یک مقام نمایشگاه گفت : در غرفه‌های ایرانی بیش از ۲۰۰ میلیون تومان کالا به فروش رفته است . باین ترتیب دومین نمایشگاه بین‌المللی‌تهران باموفقیت چشمگیری بکار خود خاتمه داد و صاحبان صنایع وبازرگانان ایرانی و خارجی برای تابستان ٥٤ که سومین نمایشگاه‌بین‌المللی تهران برگزار خواهد شد وعده دیدار گذاشتند .

هشدار سازمان بنادر و کشتیرانی

بنادرجنوب از کالاپرشده

سازمان بنادر و کشتیرانی ، به وزارت بازرگانی، اتاق بازرگانی‌و صنایع و معادن و دیگر سازمانها و موسسات ذیربط اطلاع داد ، محوطه بنادر جنوب خاصه بندر شاهپور و خرمشهر انباشته از کالا است و چنانچه در ترخیص کالا تسریع نشود احتمالامقررات سورشارژ کشتیها «اضافه‌بار» مجددا برقرار میشود .

سازمان بنادرو کشتیرانی‌همچنین با صدوراطلاعیه‌ای‌از کلیه‌صاحبان کالا در این بنادر درخواست‌کرد برای ترخیص کالا اقدام جدی‌و فوری بعمل آورند . بدنبال‌هشدار سازمان بنادر امروز یک مقام مطلع در گمرک ایران اظهار داشت ، گمرک به منظور ایجاد تسهیلات لازم برای تسریع در ترخیص کالا علاوه بر برقراری مقررات تقسیط سود بازرگانی کالا ، ساعات کار در گمرکات بنادر را ۲٤ ساعته کرده است . افزایش ساعات کارکارکنان‌گمرک شامل روزهای تعطیل و جمعه‌ها نیز میشود .

این مقام یادآور شد : هم‌اکنون صدها هزار تن کالا در محوطه بنادر جنوب انبار شده و همین امر موجبات عدم سرعت لازم در تخلیه کالا از کشتیها را فراهم ساخته و کشتیها یکی دو روزبه انتظار نوبت تخلیه می‌ایستند .

اعتبار پرداخت اشتباه محاسبه کارمندان تصویب‌شد

★ با ۳۰ میلیون ریال اعتبار تازه ، احکام کارمندان بابت سنوات ۲۹ تا ۳٦ صادر میشود

اضافه اعتبار مربوط به‌پرداخت اشتباه محاسبه حقوق کارمندان دولت در جلسه دیشب‌هیات دولت به تصویب رسید و امروز این تصویبنامه به وزارت‌اموراقتصادی و دارائی ابلاغ شد .

براساس تصویبنامه هیات‌دولت، سیصد میلیون ریال اعتبار تازه‌در اختیار وزارتخانه‌هاو سازمان‌های دولتی قرار میگیرد و از محل این اعتبار احکام اشتباه محاسبه‌کلیه سنوات ۲۹ تا آخر سال ۱۳۳٦ کارمندان شاغل و بازنشسته‌دولت صادر و به آنان پرداخت خواهد شد .

صدور احکام اشتباه محاسبه حقوق کلیه کارمندان در طی یک ماه آینده پایان می‌یابد وبلافاصله پرداخت آن شروع میشود. دولت در سال جاری نزدیک به یکصد میلیون ریال اعتبار جهت‌پرداخت اشتباه محاسبه حقوق کارمندان تامین کرده است و پرداخت این مبلغ اعتبار تمام مطالبات‌مربوط به اشتباه محاسبه حقوق‌کارمندان را تسویه خواهد کرد .

اعطای وام

درجلسه‌دیشب‌هیئت‌دولت‌هم‌چنین مورد پرداخت دوفقره وام جمعا بمبلغ ۷۰۰ میلیون ریال بدولت هاشمی اردن موافقت بعمل‌آمد.

هیات وزیران‌هم‌چنین آئین‌نامه اجرائی شش ماده‌ای تحصیل رایگان در دوره‌های تعلیمات متوسطه غیر حرفه‌ای را تصویب کرد.

در جلسه دیروزباعطای وامی بمبلغ یکصدوپنجاه میلیون‌دلار به بانک بین‌المللی ترمیم وتوسعه موافقت گردید.

در این جلسه همچنین تصمیم گرفته شد که بیست هزار متراز اراضی محدوده‌پارک شاهنشاهی برای احداث ساختمان بیمارستان سوانح سوختگی به جمعیت حمایت از آسیب‌دیدگان سوختگی واگذار گردد.

کنگره بین‌المللی حقوق تطبیقی افتتاح شد

نهمین کنگره بین المللی حقوق تطبیقی برای بررسی مسائل حقوق کشور های‌مختلف عصر دیروز در دانشگاه تهران گشایش یافت .

دکتر هوشنگ نهاوندی‌رئیس دانشگاه تهران ضمن بیان اهمیت تشکیل‌این کنگره گفت: اهمیت مسئله شناخت حقوق کشور های جهان سبب شد که در سال جاری موسسه حقوق تطبیقی‌در دانشگاه‌تهران‌تاسیس شود . وی‌اظهار امیدواری کرد که این کنگره بتواند در آشنا کردن حقوقدانان ایران‌بامسائل حقوق بین‌المللی نقش موثری ایفا کند .

در جلسه افتتاحیه پرفسور هامون استاد دانشگاه کمبریج و رئیس آکادمی حقوق‌تطبیقی ویکی‌از استادان دانشگاه‌پاریس ودبیر کل آکادمی حقوق‌تطبیقی نیز مطالبی بیان داشتند .

در خاتمه دکتر حسن افشار رئیس ایرانی‌این کنگره‌صحبت کرد .

دانشگاه ملی ایران

آگهی انتخاب دستیار (جهت طی دوره‌های تخصصی پزشکی)

دانشکده پزشکی دانشگاه ملی ایران بمنظور طی دوره تخصص در رشته‌های مختلف پزشکی بشرح زیر :

پاتولوژی ـ جراحی عمومی ـ بیماری های داخلی ـ بیهوشی ورآنیماسیون ـ رادیولوژی کودکان و نوزادان ـ چشم پزشکی ـ بیماریهای گوش و حلق و بینی ـ بیماریهای زنان و زایمان ـ آناتومی. در سال تحصیلی ۵۳ـ۱۳۵٤ تعدادی دستیار از طریق امتحان مسابقه ورودی کتبی‌ومصاحبه میپذیرد.داوطلبان واجد شرایط میتوانند بادردست‌داشتن مدارك از تاریخ نشر این آگهی لغایت ۱۸ مهر ماه ۵۳ همه‌روزه دراوقات‌رسمی بدفتر دانشکده پزشکی دانشگاه ایران (واقع در اوین) مراجعه‌وثبت‌نام نمایند.

مدارك لازم برای ثبت نام :

۱ـ فتوکپی دکترای پزشکی ۲برك
۲ـ فتوکپی یا رونوشت شناسنامه ۲برك
۳ـ فتوکپی برك انجام وظیفه یامعافی ازآن ۲برك
٤ـ عکس ٤×۳ ۲ قطعه

۵ـ رسید بانکی بمبلغ ۱۵۰۰ ریال که بحساب شماره ۱۰۰۲ دانشگاه ملی ایران واریز شده باشد . تاریخ‌برگزاری امتحان کتبی روز ۲۱ مهرماه ساعت۹ صبح در دانشکده پزشکی‌وتاریخ امتحان مصاحبه پس از امتحان کتبی‌اعلام‌خواهد شد .

کارتهای ورود به جلسه‌امتحان‌ساعت ۸صبح روز امتحان توزیع میشود

دانشگاه ملی ایران

آگهی پذیرش دانشجوی پرستاری

مدرسه عالی پرستاری شمس پهلوی وابسته به بنیاد نیکوکاری والاحضرت شاهدخت شمس پهلوی برای سال تحصیلی ۵٤ـ ۱۳۵۳ ازمیان دارندگان گواهینامه ششم متوسطه (طبیعی ـ ریاضی) تعداد ۳۵ نفر دوشیزه بین ۱۸ تا ۲۸ سال از طریق مسابقه ورودی‌که با نظارت مرکز آزمون شناسی انجام خواهد گرفت و نیز مصاحبه و معاینه پزشکی دانشجو میپذیرد.

شرایط تحصیل و مزایا

۱ـ دانشجویان در مدت سه سال تحصیل بطور شبانه روزی بسر میبرند و در پایان دوره بدریافت گواهینامه معادل لیسانس‌دررشته پرستاری‌عمومی نایل میگردند .

۲ـ بدانشجویان در سال اول ۲۵۰۰ ریال در سال دوم ۳۰۰۰ ریال ودرسال سوم ۳۵۰۰ ریال بعنوان کمك هزینه تحصیلی پرداخت خواهد شد .

۳ـ داوطلبان باید تعهد بسپارند که پس از پایان تحصیل مدت ۳ سال در واحد های درمانی بنیاد خدمت نمایند .

مدارك لازم جهت ثبت نام

۱ـ ٦ قطعه عکس همانند ٤×۳
۲ـ یك برك فتوکپی گواهینامه‌ششم متوسطه
۳ـ یك برك فتوکپی شناسنامه
٤ـ رسید مبلغ پانصد ریال بحساب شماره ٤٤۷ بانك تهران شعبه تخت طاووس
۵ـ یك برك‌فتوکپی پایان‌خدمت‌وظیفه و یا معافیت دائم برای فارغ‌التحصیلان قبل از خرداد ۱۳۵۳ .

داوطلبان میتوانند با دردست داشتن مدارك فوق همه روزه در ساعات اداری جهت ثبت نام بدفتر مدرسه عالی پرستاری شمس پهلوی واقع در خیابان تخت طاووس خیابان کوه نور کوی یکم شماره ۲٦ مراجعه‌ویا مدارك خودرا به وسیله پست ارسال دارند . مدارك داوطلبان شهرستانی باید حداکثر تا تاریخ ۱۵ مهرماه بدفتر مدرسه رسیده باشد . داوطلبان برای دریافت پروانه ورود بجلسه امتحان باید شخصا با در دست داشتن شناسنامه عکس‌دار در تاریخ ۱۷ مهر ماه به نشانی مدرسه مراجعه نمایند . تاریخ و محل امتحان هنگام دریافت پروانه ورودی باطلاع خواهد رسید .

مواد مورد آزمایش

عبارتند از : هوش و استعداد ـ علوم طبیعی و بهداشت ـ رغبت‌وخصوصیات خلقی ـ زبان فارسی و انگلیسی .

وجه دریافتی و کلیه مدارك بهیچوجه مسترد نخواهد شد .

پل جدید برروی زاینده‌رود

دوسوی زاینده رود درشهر اصفهان ، با یك پل جدید به یکدیگر مرتبط خواهد شد ، پلی مدرن که معماران‌ایرانی در جریان طراحی آن هستند . در حال حاضر پنج پل قدیمی‌و جدید برروی زاینده رود در شهر اصفهان قرار دارد که احتیاجات رفت و آمد مردم و اتومبیل های شهر را تامین‌می کند، ولی پیش‌بینی اینست که در سالهای آتی شهراصفهان احتیاج به پل دیگری خواهد داشت تا عبورومرور دراصفهان دچار اختلال نشود .

براساس طراحی که تا کنون توسط معماران ایرانی تهیه شده است‌میتوان برروی زاینده رودسدی ایجاد کرد که از سطح روئی آن بعنوان پل استفاده بشودوبدنه آن‌نیز برای مهار آب زاینده رود مورد استفاده قرارگیرد.امتیاز سوم این طرح آنست که با تونلی که درداخل آن پیش‌بینی شده ، پل بصورت یك جاده‌دو طبقه برای عبورو مرورعابران‌و وسائط نقلیه خواهد بود .

پرویزحجازی صیاد بزرك ستاره‌هاتقدیم میکند

ویگن دلکش جمیله

سه‌تکخال ارزنده هنر ایران همه‌شب‌در

کاباره باکارا

پیشرو کاباره های ایران

همراه با : فرشته ـ افشین ـ احمد نیك‌نژاد ـ برادران فضولباشی ـ بالت دختران‌انگلیسی ـ بالت‌دختران‌کره

تلفن های رزرو ۶۲۸۲۰۸ ـ ۶۲۵۱۷۷

«اطلاعیه»

دفتر طرح آپارتمان سازی رامسر

از لحاظ استحضار خریداران آپارتمانهای طرح‌شهرسازی رامسر اعلام‌میگردد که‌محل دفتر قبول تقاضاوتنظیم‌موافقتنامه‌های فروش‌وارائه نقشه‌هاوتوضیح‌مختصات ماکت آپارتمانهادر طبقه‌هم کف‌ساختمان بنیادپهلوی جنب‌درب‌ورودی‌شرقی واقع‌در خیابان پهلوی جنب‌میدان‌ولیعهد شماره۱۷۸ میباشد

طالبین میتوانند در تمام‌ساعات‌اداری بنشانی بالامراجعه‌فرمایند

آگهی استخدام مربی پرستاری

بنگاه حمایت مادران و نوزادان برای‌آموزشگاه های مامائی و بهیاری وابسته بخود ، به چند نفر خانم لیسانسیه پرستاری بعنوان مربی احتیاج دارد .

علاقمندان واجد شرایط میتوانند ظرف۲۰روز از تاریخ نشر این آگهی در ساعات اداری بادر دست داشتن مدارك لازم‌به‌دفتر آموزشگاه بهیاری فرح ،واقع‌در خیابان امیرآباد شمالی، چهارراه آریامهر ، خیابان پادگان‌جمشیدیه،مراجعه‌نمایند. داوطلبانی که‌بزبان انگلیسی کاملا مسلط‌باشند، حق تقدم خواهند داشت .

«بنگاه حمایت‌مادران‌ونوزادان »

انجمن دوستیرکان بانوان

فصل جدید وکلاس های جدید خیاطی

۳ ماهه و ٦ ماهه زیر نظر ٤ دبیر مبرز

آشپزی

در هر جلسه این کلاس ، طرز تهیه یکنوع سالاد ، سوپ ، خوراك و دسر یاد داده میشود.

آرایش وزیبائی

۳ ماهه و ٦ ماهه با تازه‌ترین روش

علاوه‌براین ، برای دوره جدید این کلاسها نامنویسی میشود .

انگلیسی ، ماشین نویسی منشیگری، کاراته، یوگاوفارسی

کسانی‌که در انجمن نامنویسی میکنند ، بطور رایگان از امکانات ورزشی ، جشنها و سایر تسهیلات آن بهره‌مند میشوند .

نشانی : خیابان بهارشمالی، بالاتر از نامجو، تلفنهای ۸۲٤۸۳۱ ، ۸۲۳۷۳۷

گروه فرهنگی دکتر هشترودی

برای کلاسهای آمادگی کنکور که‌ازروزشنبه ۱۳ر۷ر۵۳ شروع میشود در ٤ گروه

(پزشکی وطبیعی ـ اقتصاد وعلوم‌اجتماعی ـ ادبیات‌وعلوم‌انسانی) وبرای کلاسهای ششم متفرقه رشته‌های طبیعی ـ ریاضی ـ ادبی که‌ازروزدوشنبه ۱۵ر۷ر۵۳ شروع‌میشود

ثبت نام مینماید .

داوطلبان جهت ثبت نام میتوانند با دو قطعه عکس همه روزه از ساعت ۵ الی ۸ بعد ازظهر مراجعه نمایند .

نشانی ـ میدان کاخ دبیرستان دکتر هشترودی : تلفن های ٤۳۵۹۵ ـ ٤۳۵۷۹

دنیای ورزش باآخرین اخبارورزشی ایران‌وجهان شنبه‌هامنتشر میشود