

資本金及拂込

地方	事業者	資本金							
		十四年三月末		十五年三月末		二年三月末		三年三月末	
		資本金	拂込	資本金	拂込	資本金	拂込	資本金	拂込
全南	熊本電気	100,000	65,000	100,000	65,000	100,000	65,000	100,000	70,000
忠南	公州電気	100,000	75,000	100,000	93,647	100,000	100,000	100,000	100,000
成南	惠山嶺電気	150,000	75,000	150,000	75,000	150,000	75,000	150,000	75,000
平南	安州電気	50,000	25,000	50,000	25,000	50,000	25,000	50,000	37,500
成北	城津電気	100,000	51,000	100,000	51,000	100,000	51,000	100,000	51,000
慶南	蔚山電気	100,000	47,000	100,000	47,000	100,000	52,000	100,000	52,000
平北	滿鮮殖産電気	500,000	125,000	500,000	125,000	500,000	125,000	500,000	125,000
江原	金剛山電気鐵道	5,000,000	4,000,000	5,000,000	5,000,000	5,000,000	5,000,000	12,000,000	5,700,000
慶北	慶州電気	120,000	30,000	120,000	31,200	120,000	31,200	120,000	31,200
忠南	天安電燈	20,000	20,000	50,000	27,500	50,000	27,500	50,000	27,500
成北	雄基電気	100,000	40,000	100,000	40,000	100,000	40,000	100,000	50,000
黄海	沙里院邑	65,000	65,000	65,000	65,000	65,000	65,000	65,000	65,000
平北	江界電気	150,000	37,500	150,000	45,000	150,000	45,000	150,000	67,500
江原	春川電気	50,000	50,000	50,000	50,000	50,000	50,000	50,000	50,000
慶南	蔚山本府電気	—	—	100,000	25,000	100,000	25,000	100,000	25,000
慶南	河東電気	—	—	100,000	25,000	100,000	25,000	100,000	25,000
全南	順天電気	—	—	220,000	55,000	220,000	55,000	220,000	55,000
全南	全南電気	—	—	100,000	50,000	100,000	60,000	100,000	60,000
慶南	因城電気	—	—	100,000	32,000	100,000	32,000	100,000	32,000
平北	定州電気	—	—	150,000	37,500	150,000	37,500	150,000	37,500
慶北	安東電気	—	—	100,000	25,000	100,000	25,000	100,000	25,000
全南	清州電気	—	—	100,000	25,000	100,000	25,000	100,000	25,000
全南	茂橋電気	—	—	—	—	30,000	30,000	30,000	30,000
全北	南原電気	—	—	—	—	150,000	37,500	150,000	37,500
京畿	城南電燈	—	—	—	—	100,000	25,000	100,000	25,000

資本金累年比較 (續)

單位……圓

期	同 狀 況									
	四年三月末		五年三月末		六年三月末		七年三月末		八年三月末	
	資本金	拂込	資本金	拂込	資本金	拂込	資本金	拂込	資本金	拂込
100,000	70,000	100,000	70,000	100,000	70,000	100,000	85,000	100,000	100,000	
100,000	100,000	200,000	125,000	200,000	125,000	200,000	125,000	200,000	125,000	
150,000	75,000	110,000	55,000	110,000	55,000	110,000	55,000	110,000	55,000	
50,000	37,000	50,000	37,500	50,000	50,000	—	—	—	—	
100,000	51,000	100,000	64,000	100,000	70,000	100,000	77,000	100,000	100,000	
100,000	52,000	200,000	87,500	200,000	87,500	200,000	87,500	200,000	87,500	
500,000	125,000	500,000	125,000	500,000	125,000	—	—	—	—	
12,000,000	6,750,000	12,000,000	7,800,000	12,000,000	7,800,000	12,000,000	7,800,000	12,000,000	7,800,000	
120,000	31,200	120,000	31,200	120,000	31,200	120,000	31,200	120,000	31,200	
50,000	27,500	50,000	50,000	500,000	162,500	500,000	252,500	500,000	252,500	
100,000	100,000	200,000	150,000	200,000	150,000	200,000	150,000	500,000	275,000	
65,000	65,000	65,000	65,000	28,870	28,870	32,108	32,108	75,000	25,000	
150,000	67,500	150,000	67,500	150,000	67,500	150,000	60,000	150,000	60,000	
50,000	50,000	50,000	50,000	62,500	62,500	67,000	67,000	67,000	67,000	
100,000	25,000	—	—	—	—	—	—	—	—	
100,000	25,000	100,000	25,000	100,000	25,000	100,000	25,000	100,000	25,000	
220,000	55,000	220,000	55,000	220,000	70,400	220,000	70,400	220,000	70,400	
100,000	60,000	—	—	—	—	—	—	—	—	
100,000	32,000	100,000	32,000	100,000	32,000	100,000	32,000	100,000	32,000	
150,000	51,300	150,000	52,500	150,000	52,500	150,000	52,000	—	—	
100,000	35,000	100,000	25,000	100,000	25,000	100,000	25,000	100,000	25,000	
100,000	25,000	100,000	25,000	100,000	25,000	100,000	25,000	100,000	25,000	
30,000	30,000	30,000	30,000	30,000	30,000	30,000	30,000	30,000	30,000	
150,000	37,500	150,000	57,500	150,000	57,000	150,000	57,500	—	—	
100,000	25,000	100,000	43,150	100,000	44,018	100,000	44,158	100,000	45,375	

資本金及拂込

地方	事業者	資 本 金							
		十四年三月末		十五年三月末		二年三月末		三年三月末	
		資本金	拂込	資本金	拂込	資本金	拂込	資本金	拂込
成南	北青電燈	-	-	-	-	200,000	50,000	200,000	50,000
全南	靈法電氣	-	-	-	-	150,000	37,500	150,000	37,500
平北	宜川電氣	-	-	-	-	-	-	100,000	40,000
忠北	忠州電氣	-	-	-	-	-	-	100,000	30,000
慶北	甘浦電氣	-	-	-	-	-	-	80,000	20,000
忠南	溫陽電氣	-	-	-	-	-	-	50,000	12,500
忠南	忠南電氣	-	-	-	-	-	-	-	-
慶北	九龍浦電氣	-	-	-	-	-	-	-	-
黄海	西鮮電氣	-	-	-	-	-	-	-	-
慶北	盈德電氣	-	-	-	-	-	-	-	-
京畿	平澤電氣	-	-	-	-	-	-	-	-
平南	朝鮮總電	-	-	-	-	-	-	-	-
江原	江陵電氣	-	-	-	-	-	-	-	-
全南	昭和電氣	-	-	-	-	-	-	-	-
全南	羅老島電氣	-	-	-	-	-	-	-	-
忠南	大川電氣	-	-	-	-	-	-	-	-
成北	茂山電氣	-	-	-	-	-	-	-	-
成南	北鮮電力	-	-	-	-	-	-	-	-
忠南	瑞山電氣	-	-	-	-	-	-	-	-
全南	長興電氣	-	-	-	-	-	-	-	-
成南	朝鮮窒素肥料	-	-	-	-	-	-	-	-
慶南	巨濟電氣	-	-	-	-	-	-	-	-
京畿	利長電氣	-	-	-	-	-	-	-	-
成南	成南電氣	-	-	-	-	-	-	-	-
全南	寶城電氣	-	-	-	-	-	-	-	-
全北	南朝鮮水力	-	-	-	-	-	-	-	-
慶南	成安電氣	-	-	-	-	-	-	-	-
全南	莞島電氣	-	-	-	-	-	-	-	-
黄海	長潤電氣	-	-	-	-	-	-	-	-

資本金累年比較 (續)

單位……圓

期 別	狀 況									
	四年三月末		五年三月末		六年三月末		七年三月末		八年三月末	
	資本金	拂込	資本金	拂込	資本金	拂込	資本金	拂込	資本金	拂込
200,000	50,000	200,000	50,000	200,000	74,000	200,000	74,000	200,000	74,000	
150,000	60,000	150,000	60,000	150,000	60,000	150,000	60,000	-	-	
100,000	40,000	100,000	54,565	100,000	70,000	100,000	70,000	100,000	70,000	
100,000	30,000	100,000	30,000	-	-	-	-	-	-	
80,000	24,800	80,000	24,800	80,000	24,800	80,000	24,800	80,000	24,800	
50,000	12,500	50,000	12,500	50,000	25,000	50,000	25,000	50,000	25,000	
200,000	80,000	200,000	80,358	200,000	80,000	200,000	80,000	200,000	80,000	
100,000	25,000	100,000	25,000	100,000	25,000	100,000	25,000	100,000	25,000	
-	-	1,000,000	250,000	1,000,000	250,000	1,000,000	250,000	1,000,000	250,000	
-	-	100,000	25,000	100,000	34,000	100,000	34,000	100,000	40,000	
-	-	200,000	50,000	200,000	50,000	200,000	50,000	200,000	50,000	
-	-	500,000	150,000	500,000	180,000	500,000	260,000	500,000	500,000	
-	-	100,000	32,275	100,000	50,000	100,000	52,000	100,000	73,000	
-	-	-	-	500,000	125,000	500,000	125,000	500,000	125,000	
-	-	-	-	30,000	15,000	30,000	15,000	30,000	15,000	
-	-	-	-	50,000	22,500	50,000	30,000	50,000	30,000	
-	-	-	-	100,000	25,000	100,000	25,000	100,000	25,000	
-	-	-	-	500,000	125,000	500,000	125,000	500,000	125,000	
-	-	-	-	50,000	24,975	50,000	24,975	50,000	25,000	
-	-	-	-	50,000	18,500	50,000	18,500	50,000	23,500	
-	-	-	-	30,000,000	30,000,000	60,000,000	60,000,000	60,000,000	60,000,000	
-	-	-	-	-	-	100,000	25,000	100,000	25,000	
-	-	-	-	-	-	200,000	83,875	200,000	93,875	
-	-	-	-	-	-	200,000	76,000	200,000	76,000	
-	-	-	-	-	-	120,000	30,000	120,000	30,000	
-	-	-	-	-	-	2,500,000	1,125,000	2,500,000	1,125,000	
-	-	-	-	-	-	-	-	75,000	18,750	
-	-	-	-	-	-	-	-	50,000	12,500	
-	-	-	-	-	-	-	-	100,000	25,000	

借入金及固定

地方	事業者	借入金及固定							
		十四年三月末		十五年三月末		十六年三月末		十七年三月末	
		借入	固定	借入	固定	借入	固定	借入	固定
成北	朝鮮電氣	305,000	604,732 243,500	300,000	581,192 275,300	300,000	555,515 334,200	235,000	508,922 429,837
全南	木浦電燈	30,000	262,306	20,000	340,659	70,000	419,822	50,000	413,368
全北	南朝鮮電氣	-	-	-	-	-	-	323,000	1,539,355
平北	新義州電氣	50,000	189,124	46,116	205,872	37,967	238,956	83,325	259,530
京畿	同興電氣	41,557	167,594	37,800	160,574	103,239	245,505	98,430	293,062
黄海	同新嘉支店	-	-	-	-	-	-	-	-
慶南	晋州電氣	21,000	135,603	-	111,461	-	116,246	-	103,640
慶南	同原昌支店	-	-	33,000	30,044	29,000	28,327	25,000	33,242
成北	會亭電氣	69,646	153,489	67,000	152,933	63,000	156,417	67,000	154,906
成北	同鏡城支店	-	-	-	-	-	-	-	-
黄海	榮三浦邑	-	42,876	-	43,726	-	43,832	-	44,071
忠南	江景電氣	26,143	157,815	26,000	158,210	22,288	158,548	15,776	159,708
黄海	海州電氣	32,177	114,160	29,389	111,990	35,315	157,944	31,292	153,368
黄海	同延白支店	-	-	-	-	-	-	-	-
平南	朝鮮電氣興業	4,701,418	4,784,708 1,862,831	4,946,026	4,488,107 2,238,278	5,015,845	4,558,907 2,427,190	5,080,332	4,620,324 2,721,214
全南	麗水電氣	-	56,946	-	56,351	-	52,890	-	83,316
忠南	公州電氣	10,000	77,100	6,961	80,782	11,000	103,963	26,000	126,011
成南	惠山電氣 (舊北鮮商事)	5,273	49,532 22,275	6,161	?	15,050	58,965 42,965	11,879	61,556 24,083
平北	安州電氣	15,000	73,163	15,500	40,784	17,500	43,520	13,000	46,176
成南	城津電氣	28,566	74,070	24,578	17,315	20,158	71,361	15,286	68,554
成北	同吉州支店	-	-	-	-	-	-	-	-
成南	同編川支店	-	-	-	-	-	-	-	-
慶南	蔚山電氣	1,500	49,379	5,000	49,378	1,000	46,347	1,000	50,024
平北	滿鮮礦産電氣	14,000	54,257 87,713	20,000	51,831 103,787	-	?	50,615	152,293

資産累年比較 (續)

單位……圓

資	産	期 別 状 況									
		四年三月末		五年三月末		六年三月末		七年三月末		八年三月末	
		借入	固定	借入	固定	借入	固定	借入	固定	借入	固定
300,000	539,957 467,453	600,000	804,296 530,653	690,000	888,347 531,415	600,000	935,649 571,028	800,000	1,193,981 603,428		
50,000	453,381	45,000	438,539	135,000	573,215 110,711	90,000	547,689 110,711	80,000	566,152 98,110		
850,000	1,773,999	423,500 1,200,000	2,413,564	410,000 1,200,000	2,676,874 390,927	900,000 1,200,000	2,856,701 757,413	1,080,000 1,200,000	2,303,322 739,979 100,680		
340,000	581,000	340,000	603,190	340,000	614,803 77,964	370,000	692,072 53,251	325,616	818,459 43,410		
100,000	311,932 84,662	100,000	306,360 111,283	96,779	301,678 157,883	250,000	774,636	250,000	546,953 206,508		
64,000	167,727 31,961	210,000	445,978	-	-	-	-	-	-		
120,000	236,173	120,000	220,062	97,500	208,597	97,500	199,722	75,000	189,147		
-	44,780	-	45,162	-	46,886	-	47,303	-	47,816		
11,021	159,241	-	-	-	-	-	-	-	-		
19,189	150,114	36,500	169,698	36,500	178,623	48,298	171,105	81,500	246,660		
5,193,357	4,483,263 2,919,508	5,603,400	6,272,658	5,603,400	3,858,846 2,582,028 211,519 73,800	5,758,400	4,069,057 2,679,439 73,800	5,738,400	4,079,467 2,582,404 87,000		
-	83,281	-	75,663	-	156,701	-	155,656	-	158,878		
31,150	126,560	7,938	125,654	-	125,251	-	123,550 2,416	4,600	131,263 2,416		
19,189	73,501	6,922	66,565	1,056	61,144 120	-	58,813 170	20,500	88,628		
12,607	46,830	12,941	47,600	12,008	48,122	-	-	-	-		
9,914	62,922	53,000	-	-	-	-	-	-	93,136		
-	-	-	94,383 40,623	90,000	170,676	90,000	197,689	78,750	51,718		
-	-	-	-	-	-	-	-	-	56,182		
1,000	51,468	41,872	108,516	10,663	166,717	-	166,943	85,900	167,813		
-	18,585	-	28,102	-	31,285	-	-	-	-		

借入金及固定

地方	事業者	借入金及固定							
		十四年三月末		十五年三月末		二十年三月末		二十三年三月末	
		借入	固定	借入	固定	借入	固定	借入	固定
江原	金剛山電氣鐵道	3,700,000	2,837,311 4,780,591	3,900,000	2,064,503 6,109,422	5,000,000	10,000,170	100,000 5,000,000	10,659,858
慶北	慶州電氣	10,000	40,904	10,000	41,485	10,000	44,131	10,000	43,947
忠南	天安電燈	19,000	44,124	21,500	47,724	25,000	53,907	12,000	54,021
咸北	雄基電氣	20,000	64,549	25,500	66,009	22,000	69,340	27,213	85,204
咸北	同慶源支店	-	-	-	-	-	-	-	-
黄海	沙里院邑	-	54,869	-	61,829	-	64,414	-	63,491
平北	江界電氣	-	33,011	10,000	46,067	10,000	54,529	15,000	85,613
江原	春川電氣	20,000	76,415	25,000	71,548	22,908	75,050	20,602	72,731
慶南	蔚山本府電氣	-	-	25,010	41,165	30,186	54,136	19,100	55,250
慶南	河東電氣	-	-	19,822	43,856	27,300	44,539	26,757	45,633
全南	順天電氣	-	-	20,700	73,384	25,500	76,361	28,111	79,186
全南	全南電氣	-	-	22,557	67,268	15,000	73,205	15,000	74,549
慶南	固城電氣	-	-	1,000	31,065	-	30,888	13,000	31,134
平北	定州電氣	-	-	30,470	73,159	30,000	83,682	45,000	82,126
慶北	安東電氣	-	-	25,000	50,716	28,389	55,013	70,165	56,665
全南	濟州電氣	-	-	26,807	43,856	35,765	40,035	35,082	43,235
全南	茂橋電氣	-	-	-	-	-	29,416	-	29,067
全北	南原電氣	-	-	-	-	21,000	53,603	24,000	59,320
京畿	城南電燈	-	-	-	-	30,000	51,020	31,200	52,921
咸南	北青電燈	-	-	-	-	6,000	51,452	6,000	53,015
全南	密法電氣	-	-	-	-	13,300	47,739	20,000	49,201
平北	宜川電氣	-	-	-	-	-	-	20,000	55,480
忠北	忠州電氣	-	-	-	-	-	-	17,000	45,816
慶北	甘浦電氣	-	-	-	-	-	-	-	20,000

資産累年比較 (續)

單位……圓

地方	事業者	資産累年比較									
		四年三月末		五年三月末		六年三月末		七年三月末		八年三月末	
		借入	固定	借入	固定	借入	固定	借入	固定	借入	固定
江原	金剛山電氣鐵道	6,750,000	4,646,549 9,822,603	600,000 6,750,000	4,560,927 11,672,912	1,500,000 6,750,000	4,502,976 12,562,381 100,000	1,500,000 6,750,000	4,480,612 13,262,700 100,000	1,150,000 6,750,000	4,288,251 13,328,479 100,000
慶北	慶州電氣	10,000	45,974	10,000	46,373	13,900	51,258	11,000	51,839	-	115,221
忠南	天安電燈	30,071	58,751	131,225	160,339	28,816	174,575	-	236,030	40,350	305,008
咸北	雄基電氣	22,000	97,783	20,000	165,836	60,000	187,028	60,000	199,051	96,790	290,752
咸北	同慶源支店	-	-	-	-	-	42,182	-	69,209	-	70,079
黄海	沙里院邑	-	60,556	-	63,955	-	88,518	-	74,939	24,855	81,185
平北	江界電氣	15,000	97,369	30,401	99,670	14,200	101,422	14,100	103,626	13,542	93,172
江原	春川電氣	17,059	69,783	15,255	71,701	16,665	97,714	23,757	99,510	20,000	92,681
慶南	蔚山本府電氣	12,750	56,569	-	-	-	-	-	-	-	-
慶南	河東電氣	19,772	46,828	19,925	46,496	15,645	45,140	13,500	44,230	11,190	43,349
全南	順天電氣	43,018	92,373	61,499	119,853	43,530	116,527	36,904	115,262	32,876	100,135
全南	全南電氣	23,000	85,217	-	-	-	-	-	-	-	-
慶南	固城電氣	13,000	31,907	13,000	30,919	10,000	31,420	10,000	47,240	8,000	48,333
平北	定州電氣	23,722	78,414	22,325	74,617	16,617	70,730	12,206	67,899	-	-
慶北	安東電氣	15,000	59,876	24,000	57,768	10,000	60,159	10,000	59,644	8,000	55,394
全南	濟州電氣	30,000	53,189	29,000	52,248	23,215	52,491	23,549	52,265	19,725	51,590
全南	茂橋電氣	-	29,329	13,000	43,425	12,000	55,021	11,698	43,240	11,946	43,880
全北	南原電氣	24,000	59,929	38,600	89,101	23,000	91,372	23,000	92,293	-	-
京畿	城南電燈	21,250	52,865	16,000	50,840	15,206	50,350	15,948	52,331	15,793	53,292
咸南	北青電燈	15,000	60,791	20,017	72,461	80,311	160,137 870	103,000	180,159	103,500	170,805 870
全南	密法電氣	-	54,238	-	56,503	-	60,963	-	59,980	-	-
平北	宜川電氣	20,000	57,022	20,000	57,036	20,000	113,053	40,000	150,173	37,327	117,148
忠北	忠州電氣	17,000	46,637	18,453	46,118	-	-	-	-	-	-
慶北	甘浦電氣	-	23,169	-	21,781	-	20,280	-	17,586	-	15,184

借入金及固定

地方	事業者	借入金及固定							
		十四年三月末		十五年三月末		二十年三月末		二十三年三月末	
		借入	固定	借入	固定	借入	固定	借入	固定
忠南	温陽電氣	-	-	-	-	-	-	35,251	48,389
忠南	忠南電氣	-	-	-	-	-	-	-	-
慶北	九龍浦電氣	-	-	-	-	-	-	-	-
慶北	盈德電氣	-	-	-	-	-	-	-	-
江原	江陵電氣	-	-	-	-	-	-	-	-
平南	朝鮮送電	-	-	-	-	-	-	-	-
京畿	平澤電氣	-	-	-	-	-	-	-	-
黄海	西鮮電氣	-	-	-	-	-	-	-	-
全南	明和電氣	-	-	-	-	-	-	-	-
全南	羅老島電氣	-	-	-	-	-	-	-	-
忠南	大川電氣	-	-	-	-	-	-	-	-
成北	茂山電氣	-	-	-	-	-	-	-	-
成南	北鮮電力	-	-	-	-	-	-	-	-
忠南	瑞山電氣	-	-	-	-	-	-	-	-
全南	長興電氣	-	-	-	-	-	-	-	-
成南	朝鮮空素肥料	-	-	-	-	-	-	-	-
京畿	利長電氣	-	-	-	-	-	-	-	-
成南	成南電氣	-	-	-	-	-	-	-	-
全南	寶城電氣	-	-	-	-	-	-	-	-
慶南	巨濟電氣	-	-	-	-	-	-	-	-
全北	南朝鮮水力	-	-	-	-	-	-	-	-
全南	莞島電氣	-	-	-	-	-	-	-	-
慶南	成安電氣	-	-	-	-	-	-	-	-
黄海	長淵電氣	-	-	-	-	-	-	-	-

資産累年比較 (續)

資 産		期 別 状 況									
		四年三月末		五年三月末		六年三月末		七年三月末		八年三月末	
		借入	固定	借入	固定	借入	固定	借入	固定	借入	固定
40,000	53,231	41,500	55,693	29,500	58,226	29,500	57,839	29,500	60,732		
15,270	13,064	61,000	141,622	60,000	142,977	60,000	129,517	59,015	144,134		
15,000	39,801	15,000	40,518	15,000	39,884	13,388	29,737	11,592	29,565		
-	-	20,000	45,900	13,000	48,142	14,000	47,725	18,850	50,238		
-	-	29,000	51,431	-	50,756	28,000	81,149	26,129	101,399		
-	-	470,000	662,033	472,930	658,213	380,978	715,307	490,000	812,737		
-	-	34,000	105,152	-	115,555	28,675	109,514	33,801	110,893		
-	-	107,442	388,397	90,000	358,859	250,000	377,335	132,279	392,118		
-	-	-	-	13,000	134,907	10,000	131,618	6,000	128,657		
-	-	-	-	-	13,592	-	12,981	-	12,394		
-	-	-	-	12,500	31,691	26,441	33,287	20,000	62,710		
-	-	-	-	2,500	24,205	-	23,308	-	23,170		
-	-	-	-	260,000	392,467	260,000	392,655	277,000	388,848		
-	-	-	-	2,000	27,559	2,000	28,382	2,000	25,302		
-	-	-	-	5,000	24,646	5,000	23,261	-	21,666		
-	-	-	-	67,338,004	50,829,214 39,340,610	57,964,249	52,339,439 37,058,302	66,719,948	52,550,534 63,350,368		
-	-	-	-	-	-	40,000	149,016	45,000	158,144		
-	-	-	-	-	-	-	77,870	1,300	78,111		
-	-	-	-	-	-	-	22,758	-	22,112		
-	-	-	-	-	-	-	24,800	-	24,959		
-	-	-	-	-	-	-	1,161,149	1,000,000	1,166,428		
-	-	-	-	-	-	-	-	12,142	24,965		
-	-	-	-	-	-	-	-	16,500	26,080		
-	-	-	-	-	-	-	-	12,325	20,123		

電 燈 收 入

地 方	事 業 者	電 燈 收 入											
		十四年三月末			十五年三月末			二十年三月末			二十一年三月末		
		定額	從量	其ノ他	定額	從量	其ノ他	定額	從量	其ノ他	定額	從量	其ノ他
慶南	普州電氣	37,933	10,701	9,837	38,740	11,583	12,859	38,655	11,351	10,894	36,671	14,602	10,117
慶南	同 居昌支店	—	—	—	1,328	138	1,042	7,593	975	1,530	7,669	1,462	1,744
咸北	會 寧電氣	33,727	16,931	5,251	36,233	13,870	5,711	40,028	16,318	5,598	36,628	16,300	6,490
咸北	鏡 興支店	—	—	—	—	—	—	—	—	—	—	—	—
黃海	鎭 二 浦 邑	13,750	2,308	5,050	12,558	2,199	4,888	11,906	2,229	4,561	11,893	1,970	4,229
忠南	江 景電氣	31,695	5,878	5,309	30,313	5,727	4,397	30,130	5,454	5,612	31,793	5,573	5,630
黃海	海 州電氣	35,631	8,648	6,036	34,945	10,331	8,600	35,229	11,892	7,854	36,548	13,996	8,024
黃海	同 基 自支店	—	—	—	—	—	—	—	—	—	—	—	—
全南	麗 水電氣	16,963	2,141	3,613	17,428	2,194	3,728	19,954	2,747	3,717	19,031	2,824	3,590
忠南	公 州電氣	25,760	3,931	4,536	24,657	2,899	1,160	24,542	3,722	3,501	29,045	5,166	3,505
咸南	惠 山 鎮電氣	17,070	1,438	2,735	16,810	1,481	2,378	16,804	1,422	3,663	16,135	2,125	2,852
平南	安 州電氣	14,153	1,973	3,059	13,873	2,114	3,055	15,095	2,289	2,705	14,716	2,992	2,835
咸北	咸 津 本 店	25,727	5,007	8,001	22,470	6,373	5,977	21,731	7,711	6,193	22,789	8,455	5,638
咸北	咸 津 支 店	—	—	—	—	—	—	—	—	—	—	—	—
咸南	咸 州 支 店	—	—	—	—	—	—	—	—	—	—	—	—
慶南	蔚 山 電氣	17,074	3,084	2,191	16,444	3,186	1,724	13,179	3,330	2,876	11,880	3,808	2,433
平北	滿 鮮 殖 産電氣	2,759	409	637	3,643	249	851	3,378	96	862	3,842	217	987
江原	金 剛 山電氣鐵道	24,455	6,202	9,482	35,778	6,648	10,370	40,237	7,290	13,356	44,251	8,661	42,150
慶北	慶 州 電氣	11,626	1,056	3,410	12,196	1,146	3,383	12,897	1,481	3,519	13,871	2,511	3,304
忠南	天 安電燈	8,913	4,182	2,232	12,468	3,065	1,819	15,158	3,206	2,788	15,390	4,327	1,938
咸北	華 基電氣	15,597	3,019	4,272	21,114	3,741	5,965	25,648	3,978	4,209	23,780	3,284	3,805
咸北	同 慶 南支店	—	—	—	—	—	—	—	—	—	—	—	—
黃海	沙 里 院 邑	8,288	2,091	4,091	21,703	6,726	5,907	22,462	7,575	6,782	24,113	8,653	5,255
平北	江 界電氣	1,486	563	4,338	11,834	5,042	5,973	13,056	7,709	4,033	8,266	4,992	3,325
江原	春 川電氣	—	—	—	19,679	7,678	4,898	19,591	8,103	6,038	20,586	8,689	6,488
慶南	蔚 山 本 府電氣	—	—	—	8,486	580	4,884	11,977	906	2,948	12,542	1,167	2,849
慶南	西 康電氣	—	—	—	4,401	234	469	8,702	724	1,169	10,423	852	10,517
全南	順 天電氣	—	—	—	2,253	653	2,034	11,212	2,899	3,439	12,558	3,338	3,102
慶南	三 千 浦電氣	—	—	—	—	—	—	8,822	1,410	1,898	7,395	1,503	1,806
全南	全 南電氣	—	—	—	3,476	473	2,288	20,740	3,347	4,319	22,866	3,946	4,301
慶南	因 旼電氣	—	—	—	—	—	—	3,308	504	762	5,734	1,163	1,490
平北	定 州電氣	—	—	—	4,223	1,630	2,375	14,220	7,248	3,688	16,691	5,770	3,223
慶北	安 東電氣	—	—	—	2,373	306	1,966	14,005	1,135	3,013	15,098	1,601	2,321

累 年 比 較 (續)

單位……圓

入 期 別	狀 況														
	四年三月末			五年三月末			六年三月末			七年三月末			八年三月末		
	定額	從量	其ノ他	定額	從量	其ノ他	定額	從量	其ノ他	定額	從量	其ノ他	定額	從量	其ノ他
45,915	16,652	19,681	56,077	19,205	14,154	27,150	9,103	10,515	—	—	—	—	—	—	
8,926	1,887	1,825	9,258	2,011	1,924	—	—	—	—	—	—	—	—	—	
40,071	19,625	7,056	41,436	22,883	8,414	41,072	22,845	7,917	35,922	23,243	7,048	35,572	24,854	10,278	
—	—	—	—	—	—	—	—	—	—	—	—	—	4,087	1,613	3,858
12,181	2,575	4,842	11,894	3,083	4,002	11,068	3,531	4,145	10,012	3,032	3,919	9,977	3,291	4,056	
34,748	7,615	6,378	—	—	—	—	—	—	—	—	—	—	—	—	
36,747	16,241	10,921	42,512	21,743	12,953	44,370	24,414	19,328	36,648	22,316	12,840	—	—	—	
—	—	—	—	—	—	—	—	—	13,648	2,897	4,513	26,084	11,577	8,204	
20,838	3,913	4,127	22,104	6,425	5,030	23,728	10,877	6,922	34,756	13,697	9,214	24,270	15,503	9,036	
32,301	6,105	5,160	36,862	6,355	5,341	32,912	6,771	9,313	31,605	7,804	7,026	26,306	10,384	5,918	
16,573	3,163	3,113	17,715	4,162	3,020	18,073	4,657	2,375	15,996	5,037	2,116	14,252	5,255	2,064	
14,609	3,407	2,593	14,334	3,230	2,416	12,885	3,920	2,468	11,491	3,931	2,549	—	—	—	
24,074	10,595	5,925	23,507	14,342	6,984	32,076	19,541	10,237	19,335	16,652	5,650	19,225	15,071	5,952	
—	—	—	—	—	—	—	—	—	7,915	1,935	2,125	8,636	2,678	2,258	
—	—	—	—	—	—	—	—	—	7,614	1,428	1,891	7,345	1,198	1,665	
11,931	3,413	2,496	15,871	3,970	3,766	24,901	7,245	8,030	23,193	7,080	6,778	21,964	7,456	5,289	
3,722	177	820	4,229	411	1,676	10,743	2,650	2,977	—	—	—	—	—	—	
48,826	10,498	19,093	50,007	10,729	14,592	51,962	13,591	17,016	56,030	1,634	17,296	65,430	22,171	18,362	
14,911	3,738	2,956	13,154	4,240	2,812	14,353	4,873	2,760	16,795	5,059	3,460	19,023	5,923	4,125	
14,466	4,729	2,251	17,645	6,471	4,014	21,379	8,246	3,614	21,294	9,475	3,045	21,523	8,494	2,769	
39,286	7,109	7,118	46,110	11,855	9,243	43,750	13,261	9,816	33,536	12,933	8,388	43,599	15,035	8,777	
—	—	—	—	—	—	—	—	—	10,955	4,005	1,830	14,998	3,910	1,900	
24,225	9,628	5,317	22,468	10,353	5,833	23,811	12,468	8,103	26,881	16,497	7,739	23,806	19,847	8,812	
12,750	7,247	4,842	14,199	7,133	3,160	12,069	7,023	3,150	9,184	6,022	2,110	12,153	8,863	3,952	
22,257	8,340	5,043	24,168	8,681	5,538	26,060	9,823	5,926	25,169	10,439	6,447	24,283	13,290	6,339	
12,315	1,284	2,799	800	6,211	1,191	—	—	—	—	—	—	—	—	—	
10,517	1,082	3,672	11,600	1,055	2,102	11,035	1,845	1,662	8,027	2,089	1,800	7,680	2,377	1,647	
17,678	5,596	5,790	19,295	7,318	5,616	22,842	10,020	6,343	22,098	11,090	5,588	20,266	10,411	6,161	
3,685	622	989	—	—	—	—	—	—	—	—	—	—	—	—	
24,586	6,416	5,643	22,899	9,201	5,721	—	—	—	—	—	—	—	—	—	
6,936	1,597	1,998	6,962	1,908	1,683	6,513	1,675	1,465	6,644	1,680	1,551	6,085	2,316	1,812	
18,255	5,224	3,174	20,479	4,968	2,678	18,248	6,005	2,807	16,681	6,215	2,714	3,134	1,243	582	
15,587	2,011	2,589	15,187	2,393	2,259	15,509	3,525	2,411	15,944	4,165	3,537	16,170	4,340	2,675	

電 燈 收 入

地 方	事 業 者	電 燈 收 入															
		十四年三月末				十五年三月末				二年三月末				三年三月末			
		定額	從量	其/他	計	定額	從量	其/他	計	定額	從量	其/他	計	定額	從量	其/他	計
全南	濟州電氣								12,828	1,086	3,500	14,700	1,929	4,314			
全南	筏橋電氣								4,191	411	1,646	10,637	1,408	2,141			
全北	南原電氣								6,366	1,139	4,558	10,310	2,408	3,362			
京畿	城南電氣								9,568	2,124	3,615	9,345	2,616	2,511			
慶南	泗川電氣								2,607	90	1,209	7,281	188	1,603			
成南	北青電氣											18,921	3,188	3,009			
全南	雪法電氣								3,411	501	2,340	10,406	1,553	2,441			
平北	宜川電氣											10,957	3,333	2,376			
忠北	忠州電氣											12,111	2,607	3,277			
慶北	甘浦電氣																
忠南	溫陽電氣											2,923	1,343	1,085			
忠南	忠南電氣																
慶北	九龍浦電氣																
慶北	盈德電氣																
京畿	平津電氣																
江原	江陵電氣																
平南	朝鮮電氣興業																
黃海	西鮮電氣																
全南	順和電氣																
全南	羅老島電氣																
忠南	大川電氣																
成北	茂山電氣																
忠南	瑞山電氣																
全南	長興電氣																
成南	朝鮮窒素肥料																
成南	成南電氣																
全南	寶城電氣																
慶南	巨濟電氣																
平南	朝鮮造電																
成南	北鮮電力																
黃海	長岡電氣																
京畿	利長電氣																
慶南	成安電氣																
全南	莞島電氣																

備 考 其ノ他收入中ニハ機械器具賃料及賣買益金名義變更燭光變更手数料等其ノ他電燈ニ伴フ收入ヲ含ム

累 年 比 較 (續)

單位……圓

入	期 別												況			
	四年三月末			五年三月末			六年三月末			七年三月末			八年三月末			
	定額	從量	其/他	定額	從量	其/他	定額	從量	其/他	定額	從量	其/他	定額	從量	其/他	計
16,354	2,503	4,521	17,938	2,959	3,273	16,650	3,174	2,911	16,263	3,499	2,675	15,830	3,419	2,232		
17,063	980	1,344	7,485	1,981	1,604	8,407	2,652	1,829	8,224	2,289	1,895	7,329	2,234	1,596		
10,827	2,233	2,356	12,262	2,754	3,763	14,010	3,672	2,223	16,365	4,555	3,432	15,308	4,213	3,452		
6,975	2,692	2,229	6,929	2,870	1,424	8,720	3,114	1,784	8,135	3,079	1,807	7,945	2,936	1,482		
4,069	68	772														
18,587	3,533	2,336	19,725	7,803	5,046	22,915	8,853	4,757	20,293	11,923	7,139	23,169	10,000	5,071		
12,570	1,753	2,599	12,364	2,148	2,531	12,130	2,901	2,482	10,035	2,693	2,414	4,260	1,135	926		
15,016	5,631	2,991	14,731	7,037	3,733	18,638	7,799	4,880	19,224	8,500	5,303	20,279	9,463	5,051		
15,975	3,604	3,158	16,836	6,007	4,324	5,319	2,885	1,302								
6,775	2,587	915	8,237	2,653	1,962	8,528	2,455	2,131	7,875	2,749	1,812	6,396	2,526	1,766		
8,037	3,113	2,624	9,563	6,791	3,891	9,604	9,913	2,075	9,319	8,938	2,023	8,381	9,324	2,029		
10,440	131	3,715	25,607	5,135	5,023	22,212	5,411	4,937	19,328	5,752	4,388	23,064	7,000	5,401		
6,591	1,333	3,458	8,503	1,414	2,437	9,173	1,924	1,913	8,636	2,240	1,709	7,522	2,461	2,776		
			6,721	1,144	1,762	7,702	1,270	1,216	7,478	1,392	1,489	8,831	1,416	2,445		
			1,313	193	2,010	7,437	1,201	3,279	15,362	3,574	3,087	13,297	3,503	3,073		
			13,907	4,120	4,767	15,421	5,391	3,931	19,218	6,736	5,481	16,914	7,532	4,159		
			4,904		640	16,815	1,024	1,089	14,352	1,774	332	14,636	1,547	963		
						41,793	15,310	9,033	20,032	16,774	11,510	23,869	11,549	9,434		
						10,936	1,691	2,879	18,252	3,831	4,020	17,032	5,397	3,486		
						735	267	670	3,780	1,704	743	3,766	1,493	563		
						2,847	622	529	5,140	1,359	935	5,015	1,510	941		
						555	184	2,217	6,743	2,279	1,227	6,822	2,416	2,080		
						6,673	1,195	2,065	6,356	1,319	1,137	5,100	1,129	1,036		
						5,143	1,638	2,208	8,089	3,194	1,534	7,705	3,274	1,603		
						41,890	4,888	12,670	50,303	14,470	15,159	50,896	17,207	10,754		
									7,532	1,817	3,845	15,114	3,525	3,517		
									3,738	1,492	1,031	5,837	3,080	1,477		
									2,263	1,167	760	4,315	2,016	1,168		
									423	176	77	17,689	6,887	6,288		
									117		4	236				
												6,877		1,318		
												21,048	4,953	6,289		
												4,069	451	854		
												4,753	1,338	914		

第二十五表

電 燈 需 要 家

地方	事業者	需 要 家 數							
		十四年三月末		十五年三月末		二十年三月末		二十三年三月末	
		定 額	從量及併用	定 額	從量及併用	定 額	從量及併用	定 額	從量及併用
京 畿	京城本店	44,383	5,008	43,157	5,894	42,691	8,607	45,936	9,025
京 畿	仁川支店	5,503	394	5,341	455	5,719	741	6,005	745
慶 南	馬山支店	2,420	209	2,523	211	2,724	334	2,831	326
慶 南	靈海支店	1,163	175	1,156	187	1,139	206	1,166	212
京 畿	水原支店	—	—	—	—	—	—	—	—
慶 南	朝鮮瓦斯電氣	13,514	941	13,779	1,112	16,566	1,334	17,966	1,584
咸 南	元山水力電氣	3,802	269	3,900	302	3,306	331	4,360	389
平 南	靈南浦電氣	2,149	194	2,229	220	2,338	254	2,843	345
平 南	平壤府	—	—	—	—	—	—	10,960	1,186
忠 南	大田本店	1,438	112	1,643	112	1,764	132	1,815	151
忠 南	烏致院支店	—	—	—	—	422	33	434	46
忠 北	清州支店	1,091	60	1,180	62	820	45	949	65
忠 北	忠州支店	—	—	—	—	—	—	—	—
江 原	原州支店	—	—	—	—	—	—	—	—
慶 北	大邱本店	5,802	466	6,710	441	7,631	556	9,466	813
咸 南	咸興支店	2,772	60	3,484	84	3,700	120	4,041	174
慶 北	金泉支店	883	17	1,060	36	1,186	39	887	44
全 南	光州支店	1,917	74	1,960	97	2,521	149	2,879	221
慶 北	浦項支店	707	8	751	14	810	24	770	39
慶 北	尙州支店	—	—	556	11	574	10	611	12
慶 南	統營支店	743	15	769	23	825	24	1,374	37
忠 北	永同支店	—	—	—	—	—	—	—	—
全 南	榮山浦支店	—	—	—	—	—	—	—	—
全 南	求禮支店	—	—	—	—	—	—	—	—
全 北	南原支店	—	—	—	—	—	—	—	—
全 南	靈光支店	—	—	—	—	—	—	—	—
咸 北	朝鮮電氣	3,733	619	3,932	641	4,047	641	4,485	882
全 南	木浦電燈	2,604	79	2,768	116	2,955	157	2,923	267
全 北	南朝鮮電氣	—	—	—	—	—	—	8,456	665
平 北	新義州電氣	2,605	551	2,806	572	3,425	631	3,283	730
京 畿	同興電氣	2,496	79	2,590	97	2,717	107	3,252	131
黃 海	同新葛支店	—	—	—	—	—	—	—	—

數 累 年 比 較

期 別	狀 況									
	四年三月末		五年三月末		六年三月末		七年三月末		八年三月末	
	定 額	從量及併用	定 額	從量及併用	定 額	從量及併用	定 額	從量及併用	定 額	從量及併用
	57,801	10,239	55,730	10,800	63,533	11,501	62,533	12,335	61,517	13,839
	7,836	997	7,190	1,022	7,819	1,124	7,730	1,332	8,287	1,573
	3,444	417	3,483	434	3,759	486	3,682	523	3,523	693
	1,217	248	1,233	246	1,270	267	1,243	268	1,111	312
	1,235	92	1,734	156	1,926	211	1,879	219	2,097	313
	18,331	1,870	20,046	2,582	24,045	3,222	23,804	3,543	24,350	4,015
	4,914	435	5,548	539	6,498	645	6,005	233	5,778	787
	2,896	341	3,517	413	3,378	405	3,444	431	3,714	529
	11,949	1,351	12,782	1,105	14,062	2,032	14,510	2,453	16,466	2,633
	2,684	256	2,606	298	2,818	324	2,891	354	3,403	600
	626	67	554	67	536	75	630	78	819	117
	1,210	97	1,239	111	1,283	125	1,857	172	2,072	318
	—	—	—	—	536	63	938	91	1,226	123
	—	—	—	—	—	—	—	—	716	51
	10,819	1,122	12,288	1,238	10,696	1,188	12,345	1,293	13,020	1,404
	4,568	270	3,857	468	5,344	419	5,258	445	5,732	474
	928	61	996	85	1,023	92	1,086	94	1,132	103
	3,937	377	4,954	425	4,701	467	5,271	605	5,841	733
	883	53	1,051	61	1,057	69	6,106	80	1,150	87
	623	16	621	21	635	25	571	35	634	41
	1,619	45	1,495	70	1,547	100	1,521	104	1,497	122
	226	19	271	23	273	25	280	23	297	23
	—	—	820	114	783	126	870	123	978	118
	—	—	—	—	234	16	219	13	196	19
	—	—	—	—	—	—	—	—	687	45
	—	—	—	—	—	—	—	—	389	23
	4,826	731	5,406	823	5,816	785	6,883	863	7,048	869
	3,397	339	3,573	440	3,773	448	3,992	543	4,927	590
	8,813	1,115	11,570	1,393	12,404	1,706	12,140	1,958	12,554	2,231
	3,539	870	4,004	936	4,080	1,026	5,038	1,146	6,541	1,204
	3,785	140	3,801	203	4,000	200	4,300	211	4,650	191
	588	25	999	51	1,589	71	1,683	70	1,732	78

電 燈 需 要 家

地 方	事 業 者	需 要 家 數							
		十四年三月末		十五年三月末		二年三月末		三年三月末	
		定 額	從量及併用	定 額	從量及併用	定 額	從量及併用	定 額	從量及併用
慶南	晉州電氣	1,786	84	1,835	95	2,067	119	1,964	130
慶南	同 居昌支店	—	—	385	8	425	14	439	17
成北	會亭電氣	1,148	103	1,202	102	1,190	107	1,086	46
成北	同 鍾城支店	—	—	—	—	—	—	—	—
黃海	兼二浦邑	517	23	568	24	589	24	622	24
忠南	江景電氣	943	21	913	22	980	32	1,078	32
黃海	海州電氣	1,332	52	1,277	61	1,353	70	1,360	89
黃海	同 延白支店	—	—	—	—	—	—	—	—
全南	麗水電氣	628	12	684	11	715	13	720	14
平南	朝鮮電氣興業	—	—	—	—	—	—	—	—
忠南	公州電氣	717	16	724	16	880	23	706	22
成南	惠山鎮電氣	415	8	417	9	423	7	436	12
平南	安州電氣	517	11	531	11	463	16	487	19
成北	城津電氣	820	31	791	29	793	39	852	47
成南	同 錦川支店	471	18	453	18	435	23	450	23
成北	同 古州支店	—	—	—	—	—	—	—	—
慶南	蔚山電氣	122	4	215	2	203	2	197	3
平北	滿鮮殖産電氣	1,949	136	2,124	139	2,261	143	2,436	167
江原	金剛山電氣鐵道	495	7	511	7	528	11	578	19
慶北	慶州電氣	299	21	301	19	398	29	442	35
忠南	天安電燈	—	—	—	—	—	—	—	—
成北	雄基電氣	627	22	628	23	678	24	772	32
成北	同 慶源支店	—	—	—	—	—	—	—	—
黃海	沙里院邑	672	32	726	42	713	55	742	51
平北	江界電氣	347	33	528	45	475	31	430	27
江原	春川電氣	597	40	609	46	688	56	703	63
慶南	蔚山本府電氣	—	—	474	5	609	6	595	10
慶南	何東電氣	—	—	338	3	353	4	401	7
全南	順天電氣	—	—	370	17	436	24	505	26
全南	全南電氣	—	—	579	15	721	20	755	41
慶南	固城電氣	—	—	323	9	339	10	304	11
平北	定州電氣	—	—	577	27	464	27	489	26

數 累 年 比 較 (續)

期 別	狀 況									
	四年三月末		五年三月末		六年三月末		七年三月末		八年三月末	
	定 額	從量及併用	定 額	從量及併用	定 額	從量及併用	定 額	從量及併用	定 額	從量及併用
3,816	168	4,006	208	—	—	—	—	—	—	—
625	22	677	22	—	—	—	—	—	—	—
1,363	124	1,317	140	1,255	156	1,353	179	1,359	179	—
—	—	—	—	—	—	—	—	493	23	—
642	34	634	45	666	54	679	61	716	68	—
1,122	33	—	—	—	—	—	—	—	—	—
1,457	133	1,375	178	1,519	168	1,846	182	1,704	201	—
—	—	—	—	649	29	713	27	780	35	—
812	19	801	62	1,074	91	1,150	113	1,071	125	—
—	—	413	11	707	16	549	15	607	25	—
1,129	23	1,054	28	1,152	40	1,051	51	820	81	—
445	14	478	17	491	20	422	24	420	26	—
477	18	464	24	444	29	—	—	—	—	—
943	55	995	91	1,126	99	962	109	856	111	—
483	23	901	42	356	14	465	10	375	12	—
—	—	—	—	376	13	384	13	418	19	—
193	3	465	19	1,028	48	1,031	50	1,072	67	—
2,610	179	2,803	180	488	40	—	—	—	—	—
611	26	512	29	3,037	247	3,644	319	3,312	527	—
507	40	630	59	523	36	766	48	818	56	—
—	—	—	—	932	96	836	84	957	88	—
1,359	58	1,485	86	1,482	118	1,520	153	1,986	196	—
—	—	—	—	340	17	582	42	661	57	—
727	55	691	47	932	106	1,001	107	1,191	163	—
456	35	560	33	516	48	470	46	448	53	—
715	62	724	63	811	73	830	96	831	107	—
584	10	—	—	—	—	—	—	—	—	—
434	6	443	14	431	15	379	22	345	21	—
718	49	805	64	832	83	860	77	857	79	—
1,015	68	—	—	—	—	—	—	—	—	—
345	15	379	14	329	14	341	18	338	21	—
436	26	623	37	648	46	679	55	—	—	—

第二十六表

電燈定額從量取附

地方	事業者	電燈定額從量取附											
		十四年三月末			十五年三月末			十六年三月末			十七年三月末		
		定額	從量	燭光數	定額	從量	燭光數	定額	從量	燭光數	定額	從量	燭光數
京畿	京城本店	95,997	87,357	3,342,060	95,300	98,784	3,840,385	96,670	119,793	4,148,636	102,191	125,888	4,391,678
京畿	仁川支店	14,482	6,604	374,528	13,841	7,293	369,612	13,192	8,697	414,192	13,734	9,801	423,215
慶南	馬山支店	4,801	2,527	97,784	5,108	2,188	102,247	5,480	3,763	127,625	5,777	3,800	131,188
慶南	鎮海支店	2,053	2,056	57,510	2,049	2,158	53,690	2,105	2,412	67,034	2,278	2,533	70,625
京畿	水原支店	-	-	-	-	-	-	-	-	-	-	-	-
慶南	朝鮮瓦斯電氣	31,083	17,335	750,542	32,473	20,210	845,625	38,801	22,400	1,018,471	41,051	25,919	1,253,750
成南	元山水力電氣	8,623	4,904	235,102	8,531	5,396	232,269	8,501	5,649	256,995	9,615	5,938	286,893
平南	鎮南浦電氣	5,460	3,645	104,202	4,714	3,914	114,793	5,069	4,276	125,176	5,638	5,114	154,801
平南	平壤府	-	-	-	-	-	-	-	-	-	21,438	18,298	611,612
忠南	大田本店	3,883	2,166	82,402	4,153	2,102	96,562	4,591	2,542	117,332	4,886	3,038	125,920
忠南	鳥致院支店	-	-	-	-	-	-	1,070	435	23,910	1,115	588	29,900
忠北	清州支店	2,754	983	52,900	2,323	1,610	55,132	1,911	755	36,544	2,119	943	43,942
忠北	忠州支店	-	-	-	-	-	-	-	-	-	-	-	-
江原	原州支店	-	-	-	-	-	-	-	-	-	-	-	-
慶北	大邱本店	14,257	7,565	316,810	15,050	9,172	367,212	15,908	10,932	405,146	17,547	14,122	464,802
成南	成興支店	6,466	1,363	103,375	6,589	1,717	118,313	6,560	2,178	124,416	6,940	2,952	154,022
慶北	金阜支店	2,179	407	31,769	2,042	652	32,747	2,106	707	34,234	2,112	838	40,985
全南	光州支店	4,944	1,701	85,114	5,146	2,141	94,073	5,686	2,831	112,296	6,138	4,088	141,392
慶北	浦項支店	1,788	141	22,928	1,818	234	23,910	1,773	376	25,070	1,651	538	26,259
慶北	蔚州支店	-	-	-	1,242	184	16,692	1,284	188	17,414	1,372	189	19,573
慶南	統營支店	2,203	211	29,195	2,366	301	31,613	2,345	372	33,410	2,750	600	42,237
忠北	永同支店	-	-	-	-	-	-	-	-	-	-	-	-
全南	榮山浦支店	-	-	-	-	-	-	-	-	-	-	-	-
全南	求禮支店	-	-	-	-	-	-	-	-	-	-	-	-
全北	南原支店	-	-	-	-	-	-	-	-	-	-	-	-
全南	靈光支店	-	-	-	-	-	-	-	-	-	-	-	-
成北	朝鮮電氣	8,102	10,648	281,105	8,443	10,312	272,891	9,034	10,213	281,896	10,523	10,172	307,440
全南	木浦電燈	6,622	1,998	122,666	6,302	2,811	141,934	7,533	3,673	185,574	7,102	5,080	203,182
全北	南朝鮮電氣	-	-	-	-	-	-	-	-	-	18,197	10,874	441,680
平北	新義州電氣	5,278	8,123	230,854	5,577	8,315	233,185	6,822	9,042	299,417	8,539	10,128	315,571
京畿	開城電氣	4,197	1,891	78,026	4,341	2,283	83,550	4,410	2,434	98,099	5,377	2,753	115,467
黃海	同新支店	-	-	-	-	-	-	-	-	-	-	-	-

簡數及燭光數累年比較

光	數	期	別	簡數及燭光數累年比較														
				四年三月末			五年三月末			六年三月末			七年三月末			八年三月末		
				定額	從量	燭光數	定額	從量	燭光數	定額	從量	燭光數	定額	從量	燭光數	定額	從量	燭光數
125,965	141,271	5,002,327	133,977	155,804	5,539,752	145,717	183,060	5,791,725	145,706	177,799	5,889,789	155,857	192,508	6,740,060				
16,901	11,702	536,109	16,176	12,263	547,715	17,356	13,344	607,035	17,458	15,129	538,938	18,659	18,772	694,714				
6,222	4,718	159,267	6,865	4,705	174,708	6,893	5,437	215,089	6,750	5,898	207,256	6,542	6,884	256,820				
2,297	2,770	77,733	2,558	2,842	82,885	2,740	3,260	98,689	2,749	3,321	101,388	2,439	3,067	107,445				
3,185	1,335	60,130	3,903	1,741	83,368	4,235	2,173	102,925	3,898	2,300	98,575	4,675	2,949	119,474				
41,241	30,439	1,429,515	42,128	38,217	1,737,545	50,020	43,354	2,021,762	52,446	47,245	2,119,843	52,837	51,077	2,330,530				
9,930	6,636	326,676	11,075	8,136	402,664	12,279	9,123	484,360	11,369	10,408	445,632	11,123	10,432	453,332				
5,886	5,207	185,430	6,684	5,924	203,285	6,536	5,884	204,769	6,716	5,845	198,586	7,126	6,707	243,959				
22,721	15,480	562,722	25,019	24,033	769,903	24,905	31,179	933,394	24,321	31,180	1,008,806	27,222	38,568	1,074,690				
6,300	4,868	189,408	5,787	5,168	186,110	6,273	5,659	207,718	6,682	5,856	181,622	7,654	8,262	311,240				
1,331	868	29,922	1,279	955	38,700	1,184	1,044	39,484	1,403	1,138	44,744	1,799	1,333	52,046				
2,648	1,324	59,840	2,682	1,637	67,912	2,816	2,191	80,762	3,587	2,756	102,362	3,825	2,869	127,330				
-	-	-	-	-	-	882	820	27,030	1,688	1,092	38,398	2,119	1,520	50,096				
-	-	-	-	-	-	-	-	-	-	-	-	1,251	591	20,996				
18,516	17,734	577,829	18,745	18,177	615,980	22,735	18,791	657,293	26,311	20,352	731,595	28,581	22,781	838,720				
7,614	4,743	204,248	8,341	6,126	299,084	10,705	6,492	293,913	11,522	7,378	335,582	10,888	7,977	348,076				
2,106	1,116	43,863	2,097	1,231	46,291	2,049	1,279	47,653	2,732	1,301	50,555	2,491	1,472	59,495				
7,147	5,801	202,107	6,451	5,864	206,595	8,611	7,812	289,578	10,922	10,743	364,096	11,845	11,208	418,073				
1,890	698	31,365	2,113	795	36,536	2,127	920	37,867	2,189	1,063	43,293	2,432	1,153	47,148				
1,398	247	22,143	1,376	305	22,606	1,309	335	22,910	1,123	428	19,739	1,064	483	20,639				
3,123	679	49,819	3,171	1,076	58,152	2,884	1,372	54,480	2,908	1,299	56,508	2,874	1,465	64,587				
552	232	10,103	565	309	23,623	555	338	11,573	566	301	11,901	611	316	12,853				
-	-	-	1,567	1,348	43,170	1,498	1,521	48,294	1,626	1,514	52,379	1,912	1,427	53,484				
-	-	-	-	-	-	378	162	5,920	295	144	5,056	287	138	5,170				
-	-	-	-	-	-	-	-	-	-	-	-	1,334	655	29,046				
-	-	-	-	-	-	-	-	-	-	-	-	763	278	12,768				
11,238	10,653	344,250	12,070	11,546	403,833	12,749	11,996	501,308	13,364	11,935	499,756	14,634	12,829	545,762				
7,733	5,840	234,646	8,000	7,214	287,004	8,482	6,744	281,576	9,281	8,035	298,508	9,162	8,425	355,716				
19,416	16,121	564,836	22,638	19,748	686,543	23,805	23,107	772,509	25,236	24,806	829,076	26,448	26,924	941,163				
6,811	12,004	505,856	7,835	12,695	547,025	8,309	13,389	476,420	9,572	14,095	545,010	12,239	15,815	686,074				
6,007	2,989	127,975	5,997	3,456	144,393	6,199	3,264	144,029	6,435	3,369	149,041	6,383	3,327	157,349				
948	357	16,369	3,542	1,620	74,630	2,714	996	53,671	2,803	1,027	54,806	2,838	1,065	57,975				

電燈定額從量取附

地方	事業者	電燈定額從量取附											
		十四年三月末			十五年三月末			二十年三月末			二十三年三月末		
		定額	從量	燭光數	定額	從量	燭光數	定額	從量	燭光數	定額	從量	燭光數
慶南	普州電氣	3,089	1,195	24,172	3,272	1,261	45,891	3,205	1,544	52,038	3,730	1,761	67,055
慶南	阿居昌支店	—	—	—	670	86	6,727	667	143	7,310	783	181	8,627
咸北	會寧電氣	2,129	2,216	54,658	2,349	2,328	58,840	2,429	2,210	58,468	2,928	1,924	60,927
咸北	鍾城支店	1,350	556	23,627	1,399	593	24,977	1,318	574	22,914	1,414	550	23,586
咸南	兼二浦邑	—	—	—	—	—	—	—	—	—	—	—	—
忠南	江陵電氣	2,035	536	34,432	1,956	488	32,802	2,085	510	34,294	2,220	643	43,298
黃海	海州電氣	2,827	1,246	45,499	2,743	1,454	48,412	2,896	1,471	52,994	2,863	1,739	58,129
黃海	阿延白支店	—	—	—	—	—	—	—	—	—	—	—	—
平南	朝鮮電氣興業	—	—	—	—	—	—	—	—	—	—	—	—
全南	麗水電氣	1,257	305	16,719	1,455	297	18,173	1,487	347	19,058	1,470	378	19,237
忠南	公州電氣	1,635	489	27,022	1,523	469	25,566	1,614	435	26,868	1,833	590	31,250
咸南	惠山嶺電氣	1,069	138	12,856	1,073	164	13,218	1,147	130	13,809	1,098	262	14,616
平南	安州電氣	1,148	269	15,445	1,215	252	15,891	1,065	333	17,251	1,068	390	17,552
咸北	咸津電氣	1,746	733	32,765	1,322	942	30,724	1,714	929	35,411	1,845	1,076	39,815
咸南	阿籍川支店	—	—	—	—	—	—	—	—	—	—	—	—
咸北	阿吉州支店	—	—	—	—	—	—	—	—	—	—	—	—
慶南	蔚山電氣	1,246	431	21,573	1,146	439	20,181	928	452	15,839	874	436	15,962
平北	滿鮮華商電氣	253	65	3,422	353	30	4,045	336	30	3,811	318	42	3,802
江原	金剛山電氣鐵道	3,992	1,429	67,886	4,390	1,475	75,834	4,671	1,544	82,064	5,066	1,805	90,340
慶北	慶州電氣	944	142	11,475	1,073	157	12,531	1,089	237	14,838	1,079	342	16,448
忠南	天安電燈	934	398	16,186	979	393	16,764	1,097	447	19,694	1,072	508	20,658
咸北	雄基電氣	1,427	354	21,859	1,607	370	23,507	1,870	401	27,927	2,029	369	32,157
咸北	阿慶源支店	—	—	—	—	—	—	—	—	—	—	—	—
黃海	沙里院邑	1,607	468	28,032	1,688	663	32,663	1,732	922	37,416	1,700	863	36,465
平北	江界電氣	709	748	20,558	930	984	26,464	896	700	21,298	821	551	19,574
江原	赤川電氣	1,276	624	21,538	1,406	773	27,456	1,306	879	29,214	1,539	957	35,405
慶南	蔚山本府電氣	—	—	—	862	82	8,947	1,085	118	11,261	1,284	187	15,805
慶南	阿東電氣	—	—	—	688	67	8,135	691	116	8,928	800	155	10,440
全南	順天電氣	—	—	—	876	291	12,968	927	479	15,073	1,013	687	18,515
全南	全南電氣	—	—	—	1,470	248	20,932	1,645	409	24,726	1,629	624	30,418
慶南	固城電氣	—	—	—	539	129	6,542	562	140	6,856	532	140	6,964
平北	定州電氣	—	—	—	1,239	481	21,730	1,416	509	24,745	1,391	500	24,232

箇數及燭光數累年比較 (續)

地方	事業者	箇數及燭光數累年比較 (續)														
		四年三月末			五年三月末			六年三月末			七年三月末			八年三月末		
		定額	從量	燭光數	定額	從量	燭光數	定額	從量	燭光數	定額	從量	燭光數	定額	從量	燭光數
5,111	2,145	85,522	4,790	2,443	93,864	—	—	—	—	—	—	—	—	—	—	
928	228	11,600	933	234	11,690	—	—	—	—	—	—	—	—	—	—	
3,291	2,191	83,630	3,280	2,308	90,016	2,968	2,439	85,518	2,994	2,701	92,150	2,929	2,875	92,892		
—	—	—	—	—	—	—	—	—	—	—	—	882	393	24,324		
1,508	657	26,250	1,462	763	27,224	1,412	859	29,353	1,503	952	30,143	1,397	1,003	31,218		
2,366	839	485,676	—	—	—	—	—	—	—	—	—	—	—	—	—	
2,901	2,316	70,587	4,019	2,506	90,580	2,988	2,475	81,966	3,381	2,623	89,037	3,434	2,667	91,916		
—	—	—	—	—	—	1,106	334	18,501	1,233	372	22,719	1,238	490	24,014		
—	—	—	775	137	11,689	1,174	200	17,283	1,015	179	15,807	1,072	253	19,111		
1,757	504	24,223	1,873	1,002	32,175	2,038	1,567	49,338	2,317	2,058	65,740	2,498	2,375	79,196		
2,409	689	40,858	2,482	809	44,750	2,346	979	47,892	2,239	1,122	47,200	1,690	1,196	41,004		
1,083	312	15,312	1,220	419	19,289	1,185	464	20,540	1,062	512	20,027	1,006	565	21,178		
1,054	356	17,061	1,031	457	18,987	979	489	19,636	—	—	—	—	—	—	—	
1,876	1,158	42,403	1,840	1,498	62,697	1,855	1,621	61,233	1,634	1,531	58,522	1,546	1,562	57,123		
—	—	—	—	—	—	515	178	8,608	668	150	10,206	563	162	9,310		
—	—	—	—	—	—	530	184	9,576	607	263	11,592	910	278	12,822		
903	426	16,539	1,837	735	33,048	1,976	836	36,792	1,724	791	30,513	1,946	972	36,118		
323	31	3,908	866	289	16,549	730	495	22,116	—	—	—	—	—	—	—	
5,570	1,947	102,776	5,828	2,107	111,726	6,139	2,704	128,598	7,484	3,514	164,372	7,700	4,070	188,252		
1,037	419	19,555	992	438	20,235	1,135	550	26,599	1,478	612	29,821	1,515	754	31,370		
1,066	560	22,644	1,456	772	31,670	1,746	1,161	41,434	1,719	1,024	40,360	1,987	1,046	44,038		
1,863	849	49,284	3,166	1,224	72,707	2,866	1,801	91,014	2,942	1,833	76,511	3,832	2,498	112,386		
—	—	—	—	—	—	695	403	16,048	1,214	622	24,841	1,124	577	23,842		
1,657	960	40,080	1,563	976	39,263	2,163	1,653	55,049	2,217	2,145	67,924	2,322	2,089	69,006		
861	667	24,397	1,184	638	27,939	1,025	863	31,126	819	884	29,604	959	929	31,434		
1,530	972	38,252	1,565	1,143	40,976	1,749	1,178	45,428	1,741	1,503	51,664	1,848	1,620	56,912		
1,119	175	13,824	—	—	—	—	—	—	—	—	—	—	—	—	—	
809	116	10,072	860	191	12,076	758	205	11,445	644	277	11,692	612	274	11,634		
1,363	902	25,331	1,645	1,007	35,962	1,549	1,418	46,386	1,613	1,325	47,226	1,636	1,321	48,235		
1,756	959	39,008	—	—	—	—	—	—	—	—	—	—	—	—	—	
589	216	8,362	490	195	8,132	426	196	8,823	509	244	10,300	526	277	11,118		
1,400	500	25,185	1,382	602	27,176	1,932	686	31,525	1,333	765	28,696	—	—	—	—	

電燈定額從量取附

地方	事業者	電燈筒數及燭											
		十四年三月末			十五年三月末			二年三月末			三年三月末		
		定額	從量	燭光數	定額	從量	燭光數	定額	從量	燭光數	定額	從量	燭光數
慶北	安東電氣	-	-	-	845	158	11,160	1,017	169	13,571	1,143	196	14,918
全南	濟州電氣	-	-	-	765	88	11,012	929	126	13,700	953	202	15,872
全南	茂橋電氣	-	-	-	-	-	-	504	98	5,944	541	102	6,504
全北	南原電氣	-	-	-	-	-	-	690	160	10,389	743	197	11,861
京畿	城南電燈	-	-	-	-	-	-	730	319	11,173	706	363	11,401
成南	北青電燈	-	-	-	-	-	-	1,581	290	21,279	1,246	348	16,860
全南	靈法電氣	-	-	-	-	-	-	1,025	156	12,068	999	222	12,312
平北	宜川電氣	-	-	-	-	-	-	-	-	-	1,256	565	23,604
忠北	忠州電氣	-	-	-	-	-	-	-	-	-	939	326	16,146
慶北	甘浦電氣	-	-	-	-	-	-	-	-	-	312	245	6,186
忠南	溫陽電氣	-	-	-	-	-	-	-	-	-	687	338	11,368
忠南	忠南電氣	-	-	-	-	-	-	-	-	-	-	-	-
慶北	九龍浦電氣	-	-	-	-	-	-	-	-	-	-	-	-
慶北	政德電氣	-	-	-	-	-	-	-	-	-	-	-	-
京畿	平澤電氣	-	-	-	-	-	-	-	-	-	-	-	-
江原	江陵電氣	-	-	-	-	-	-	-	-	-	-	-	-
黃海	西鮮電氣	-	-	-	-	-	-	-	-	-	-	-	-
全南	唱和電氣	-	-	-	-	-	-	-	-	-	-	-	-
全南	羅老島電氣	-	-	-	-	-	-	-	-	-	-	-	-
忠南	大川電氣	-	-	-	-	-	-	-	-	-	-	-	-
成北	茂山電氣	-	-	-	-	-	-	-	-	-	-	-	-
忠南	瑞山電氣	-	-	-	-	-	-	-	-	-	-	-	-
全南	長興電氣	-	-	-	-	-	-	-	-	-	-	-	-
成南	朝鮮窒素肥料	-	-	-	-	-	-	-	-	-	-	-	-
京畿	利長電氣	-	-	-	-	-	-	-	-	-	-	-	-
平南	朝鮮鎂電	-	-	-	-	-	-	-	-	-	-	-	-
成南	北鮮電力	-	-	-	-	-	-	-	-	-	-	-	-
成南	成市電氣	-	-	-	-	-	-	-	-	-	-	-	-
全南	寶城電氣	-	-	-	-	-	-	-	-	-	-	-	-
慶南	巨濟電氣	-	-	-	-	-	-	-	-	-	-	-	-
慶南	成安電氣	-	-	-	-	-	-	-	-	-	-	-	-
黃海	長湍電氣	-	-	-	-	-	-	-	-	-	-	-	-
全南	莞島電氣	-	-	-	-	-	-	-	-	-	-	-	-

箇數及燭光數累年比較 (續)

別	狀	況	光														
			四年三月末			五年三月末			六年三月末			七年三月末			八年三月末		
			定額	從量	燭光數	定額	從量	燭光數	定額	從量	燭光數	定額	從量	燭光數	定額	從量	燭光數
1,085	259	15,677	1,080	902	16,509	1,167	447	19,864	1,284	517	22,674	1,356	556	24,741			
1,144	284	18,608	1,187	345	19,767	1,188	420	20,803	1,187	409	20,024	1,167	425	20,841			
601	179	8,298	641	263	10,178	735	326	12,224	669	282	10,871	635	307	13,270			
837	276	16,037	1,175	402	20,346	1,145	500	22,620	1,292	612	26,627	-	-	-			
783	408	12,562	648	372	11,214	674	371	11,117	613	357	10,323	555	358	9,713			
1,434	435	19,629	1,577	703	29,814	2,635	997	48,619	2,424	1,015	45,556	2,129	1,044	51,191			
1,074	276	13,356	1,070	295	13,336	992	296	13,800	783	284	12,182	-	-	-			
1,242	680	25,795	2,175	890	31,237	1,494	943	33,989	1,784	1,025	39,046	2,078	1,228	46,902			
1,231	438	22,374	1,129	782	27,698	-	-	-	-	-	-	-	-	-			
488	244	8,828	655	307	13,238	576	285	12,278	575	290	11,914	572	332	12,451			
709	599	26,136	727	949	25,071	706	895	26,084	740	923	25,371	696	1,046	28,878			
2,024	368	28,138	2,060	685	32,145	1,821	722	30,790	1,591	735	29,512	1,549	948	30,920			
607	197	10,673	699	205	12,028	729	211	13,634	575	272	12,966	850	294	20,103			
-	-	-	616	170	8,706	566	146	7,786	629	136	7,935	691	309	12,094			
-	-	-	863	245	12,702	926	415	16,328	1,020	405	17,324	1,087	464	19,591			
-	-	-	1,129	574	19,430	1,150	673	23,518	1,430	900	31,597	1,439	1,080	36,909			
-	-	-	-	-	-	3,629	1,856	73,676	3,686	1,948	80,030	3,940	2,278	97,365			
-	-	-	-	-	-	1,445	425	24,342	1,339	466	23,390	1,289	574	24,862			
-	-	-	-	-	-	235	184	7,376	252	237	8,360	248	185	7,952			
-	-	-	-	-	-	387	124	6,134	373	116	5,930	434	230	8,462			
-	-	-	-	-	-	452	291	10,886	482	306	11,884	470	304	11,530			
-	-	-	-	-	-	524	143	8,038	471	161	7,350	420	140	6,721			
-	-	-	-	-	-	496	377	12,461	555	425	14,282	537	410	14,097			
-	-	-	-	-	-	7,275	1,765	125,712	5,698	2,807	141,105	6,087	3,040	160,229			
-	-	-	-	-	-	-	-	-	1,616	521	23,051	1,829	860	31,769			
-	-	-	-	-	-	-	-	-	1,068	629	22,846	2,898	1,582	62,596			
-	-	-	-	-	-	-	-	-	22	-	220	17	-	258			
-	-	-	-	-	-	-	-	-	1,295	429	24,610	1,414	448	26,528			
-	-	-	-	-	-	-	-	-	453	285	11,482	426	353	14,152			
-	-	-	-	-	-	-	-	-	383	313	9,253	384	326	9,348			
-	-	-	-	-	-	-	-	-	-	-	-	391	130	7,384			
-	-	-	-	-	-	-	-	-	-	-	-	614	265	10,219			
-	-	-	-	-	-	-	-	-	-	-	-	462	288	10,610			

第二十八表

總供給電氣力量及最大

地方	事業者	期 別							
		十四年三月末		十五年三月末		二十年三月末		二十三年三月末	
		總供給電氣力量	最大供給電氣力	總供給電氣力量	最大供給電氣力	總供給電氣力量	最大供給電氣力	總供給電氣力量	最大供給電氣力
京 畿	京城本店	8,956,550	3,253	10,422,467	3,240	12,402,793	4,300	14,837,162	4,100
		13,897,842	4,198	12,548,621	3,562	13,823,030	4,300	20,976,726	4,450
京 畿	仁川支店	1,435,327	410	1,471,260	382	1,452,500	460	1,470,320	480
		1,921,135	900	2,362,960	800	2,737,292	870	3,373,500	1,300
慶 南	馬山支店	849,245	225	710,391	235	812,482	286	911,101	357
		98,269	70	90,485	88	130,881	132	237,545	180
慶 南	泗海支店	191,746	69	209,227	72	223,335	78		
京 畿	水原支店								
慶 南	朝鮮瓦斯電氣	3,562,651	1,106	3,927,139	1,260	4,487,552	1,356	4,996,313	1,452
		3,742,098	1,094	3,832,915	1,000	4,585,567	1,367	5,677,940	1,545
咸 南	元山水力電氣	896,108	252	1,021,214	329	1,059,842	353	1,050,877	370
		194,088	88	146,407	109	187,899	111	272,100	174
平 南	濟南浦電氣	455,440	130	448,420	130	493,424	150	594,770	158
		1,233,910	380	1,290,110	380	1,943,236	475	1,867,110	500
平 南	平 壤 府	356,394	160	516,158	200	580,035	210	722,163	270
忠 南	大田本店	426,673	139	461,038	130	527,833	151	591,565	190
				8,136	42	51,676	39	82,485	54
忠 南	島致院支店	298,656	83	327,744	107	359,672	114	382,209	121
忠 北	清州支店								
忠 北	忠州支店								
江 原	原州支店								
慶 北	大邱本店	1,718,995	535	1,925,608	610	2,162,011	685	2,450,395	843
		67,424	375	849,134	480	944,471	380	972,955	390
咸 南	咸興支店	542,111	157	631,158	180	665,017	204	882,152	230
慶 北	金泉支店	196,393	53	190,293	57	166,017	57	165,217	64
全 南	光州支店	402,131	112	461,811	136	510,140	152	634,845	218
慶 北	浦項支店	152,463	33	158,624	46	171,665	48	171,247	46
慶 北	尙州支店			84,906	28	89,625	29	94,684	29
慶 南	統營支店	163,245	45	173,764	47	241,116	64	199,777	62
忠 北	水同支店								
全 南	榮山浦支店								
全 南	求禮支店								
全 北	南原支店								
全 南	靈光支店								

供給電氣力量累年比較

地方	事業者	狀 況									
		十四年三月末		十五年三月末		十六年三月末		十七年三月末		十八年三月末	
		總供給電氣力量	最大供給電氣力	總供給電氣力量	最大供給電氣力	總供給電氣力量	最大供給電氣力	總供給電氣力量	最大供給電氣力	總供給電氣力量	最大供給電氣力
京 畿	京城本店	16,742,960	4,980	21,336,426	5,700	23,719,305	5,900	26,668,488	6,200	27,519,859	6,800
		19,917,067	4,930	21,614,160	5,530	22,643,454	6,200	22,933,672	5,800	26,585,277	6,000
京 畿	仁川支店	8,301,361	1,800	10,111,222	2,100	9,265,091	2,150	8,956,362	2,000	10,079,006	2,800
		1,838,470	550	1,987,500	560	3,291,420	580	2,169,710	580	2,569,618	590
慶 南	馬山支店	3,733,090	1,330	3,474,590	1,250	2,103,480	?	4,361,360	1,410	3,193,162	1,450
慶 南	泗海支店	1,114,775	380	865,507	396	1,063,803	451	1,225,400	655	1,273,287	590
		477,451	300	386,433	245	407,502	283	673,335	390	759,113	505
京 畿	水原支店	75,771	86	326,535	117	437,015	149	548,788	147	535,589	153
				21,585	—	96,955	53	168,649	59	194,706	78
慶 南	朝鮮瓦斯電氣	7,739,691	1,877	6,766,782	1,900	7,732,702	2,005	8,942,973	5,000	8,303,696	5,600
		6,011,190	1,829	6,701,345	1,820	7,624,134	2,030	7,465,855	3,900	8,431,368	5,800
咸 南	元山水力電氣	1,488,134	404	1,277,775	390	1,380,250	567	1,457,023	268	1,485,747	570
		1,265,887	474	1,567,315	609	1,932,159	705	2,153,291	718	2,625,332	1,040
平 南	濟南浦電氣	663,820	180	794,520	210	734,970	256	990,270	272	1,019,530	270
		2,283,490	600	1,633,630	500	1,480,630	395	1,626,570	390	2,251,540	680
平 南	平 壤 府	3,339,100	?	3,012,490	2,150	4,503,731	2,130	4,890,411	3,310	3,918,290	3,040
忠 南	大田本店	1,369,984	211	3,006,380	1,540	4,332,088	1,980	7,244,814	3,090	8,402,380	2,520
		793,465	230	823,604	230	782,462	230	773,703	270	816,440	200
忠 南	島致院支店	784,171	298	974,105	334	1,060,370	675	1,113,827	730	1,273,609	878
		115,318	61	178,634	85	182,915	150	319,218	250	366,187	310
忠 南	清州支店	434,736	135	575,021	173	667,637	160	469,310	160	225,197	80
忠 北	忠州支店			53,631	49	86,895	30	49,579	30	41,472	27
忠 北	忠州支店							117,055	43	129,654	50
江 原	原州支店									56,110	20
慶 北	大邱本店	2,850,189	1,081	2,305,072	975	4,304,738	1,575	5,395,620	2,012	6,069,348	2,188
		1,149,977	522	1,475,253	590	2,046,846	1,015	2,533,801	1,292	2,570,316	1,260
咸 南	咸興支店	944,100	240	1,252,115	230	1,606,985	430	1,894,240	640	2,127,420	690
		430,336	220	550,807	220	503,036	220	526,760	250	529,040	280
慶 北	金泉支店	195,089	62	216,323	72	256,541	84	297,691	99	327,826	124
全 南	光州支店	786,422	260	1,034,891	288	1,257,538	408	1,639,861	740	246,314	910
		32,365	67			75,875	98	369,435	250	738,105	370
慶 北	浦項支店	183,503	67	207,182	66	228,228	74	244,302	93	275,706	108
慶 北	尙州支店	105,131	33	116,975	42	126,234	45	115,776	39	128,124	43
慶 南	統營支店	249,020	78	277,211	85	326,055	100	319,059	115	426,250	151
忠 北	水同支店	38,785	26	94,236	—	100,045	44	89,702	47	114,192	61
		26,158	15	58,512	19	66,362	19	76,350	22	75,678	24
全 南	榮山浦支店			47,700	40	189,159	50	197,743	66	230,665	84
全 南	求禮支店					6,274	26	43,195	28	48,919	58
全 北	南原支店									117,409	?
全 南	靈光支店									70,694	29

總供給電氣力量及最大

地方	事業者	期 別							
		十四年三月末		十五年三月末		二十年三月末		二十三年三月末	
		總供給電氣力量	最大供給電氣力	總供給電氣力量	最大供給電氣力	總供給電氣力量	最大供給電氣力	總供給電氣力量	最大供給電氣力
成北	朝鮮電氣	844,811	310	876,082	326	934,429	331	1,051,333	362
全南	木浦電燈	546,043 292,211	180 220	685,871 310,566	189 190	583,364 225,384	336 258	828,643 371,330	420 280
全北	南朝鮮電氣	-	-	-	-	-	-	-	-
平北	新義州電氣	603,390 712,259	450 295	675,637 796,746	460 400	719,309 1,144,934	500 500	987,954 1,224,180	650 600
京畿	水原電氣	204,645	61	223,979	62	256,169	75	289,675	83
京畿	固城電氣	280,366 109,216	116 61	477,587 139,231	132 50	454,584 145,200	142 70	469,030 162,640	165 98
黃海	同新嘉支店	-	-	-	-	-	-	-	-
慶南	晉州電氣	107,602	65	218,925	89	222,706	81	238,018	86
慶南	同居昌支店	-	93	13,237	21	64,728	21	56,492	21
成北	會寧電氣	281,398	-	267,291	94	304,921 40,485	91 49	297,331 105,875	99 61
成北	同鍾城支店	-	-	-	-	-	-	-	-
黃海	兼二浦邑	94,203 26,416	27 18	95,643 22,324	35 21	95,742 13,301	35 18	105,143 26,039	39 26
忠南	江陵電氣	136,137	49	138,557	53	156,141	58	167,621	59
黃海	海州電氣	184,042	55	197,138	59	240,546	81	269,079	88
黃海	阿基白支店	-	-	-	-	-	-	-	-
平南	朝鮮電氣興業	11,020,589	2,956	16,458,191	3,620	18,356,120	3,980	19,616,852	4,280
全南	麗水電氣	81,671	24	87,027	26	98,040	30	99,836	31
忠南	公州電氣	131,892	33	159,190	40	168,417	40	172,540	51
成南	漣山嶺電氣	72,366	19	74,016	19	74,260	19	74,009	19
平南	安州電氣	91,985	25	97,408	27	97,900	29	99,154	30
成北	咸津電氣	141,876	49	132,725	42	127,184	50	146,477	51
成南	同鶴川支店	-	-	-	-	-	-	-	-
成北	同吉州電氣	-	-	-	-	-	-	-	-
慶南	蔚山電氣	113,712	34	83,484	31	109,551	31	105,422	30

供給電氣力量累年比較 (續)

地方	事業者	狀 況									
		十四年三月末		十五年三月末		二十年三月末		二十三年三月末		二十八年三月末	
		總供給電氣力量	最大供給電氣力	總供給電氣力量	最大供給電氣力	總供給電氣力量	最大供給電氣力	總供給電氣力量	最大供給電氣力	總供給電氣力量	最大供給電氣力
成北	朝鮮電氣	1,248,770 41,094	441 68	1,555,983 250,876	585 200	1,929,094 506,253	680 310	2,202,090 629,820	820 380	2,385,520 741,772	840 440
全南	木浦電燈	993,653 480,315	332 285	1,187,442 590,467	395 399	1,309,426 685,644	480 480	1,471,852 612,086	690 480	1,450,208 688,332	780 432
全北	南朝鮮電氣	-	-	-	-	-	-	-	-	-	-
平北	新義州電氣	2,895,079 822,742	1,010 370	3,142,750 1,307,142	980 530	3,602,424 1,696,103	1,330 860	1,769,651 879,867	1,165 730	5,390,125 2,401,849	2,880 1,550
京畿	水原電氣	970,796 1,721,580	860 790	1,414,580 2,378,410	1,025 1,135	1,569,682 2,507,258	1,240 1,185	1,773,129 2,286,589	910 822	2,436,774 1,959,409	1,080 820
京畿	固城電氣	130,899	88	-	-	-	-	-	-	-	-
黃海	同新嘉支店	548,273 233,705	191 124	635,103 235,932	208 140	767,562 285,818	218 184	881,262 392,291	298 208	1,051,812 394,181	460 220
慶南	晉州電氣	13,022	20	121,380	52	215,227	86	274,675	96	373,270 89,847	119 15
慶南	同居昌支店	349,368	93	284,124 44,108	97 33	374,419 75,246	78	-	-	-	-
成北	會寧電氣	49,591	19	53,734	?	-	-	-	-	137,854 12,291	69 58
成北	同鍾城支店	257,226 75,224	107 52	237,955 108,507	90 61	244,470 102,786	100 52	380,960 103,059	132 48	529,306 125,767	171 57
黃海	兼二浦邑	115,444 32,734	55 24	109,500 39,473	50 25	112,803 41,926	55 30	127,361 39,360	55 25	124,752 45,861	59 31
忠南	江陵電氣	166,792	96	-	-	-	-	-	-	-	-
黃海	海州電氣	303,294	103	253,821	129	381,398	124	374,174	124	176,675	51
黃海	阿基白支店	-	-	29,840	18	91,396	31	124,378	40	-	-
平南	朝鮮電氣興業	13,704,340	4,614	28,259,810	5,691	31,074,266	6,099 6,140	35,732,277	7,254 7,530	40,120,965	8,103 8,293
全南	麗水電氣	165,990 25,910	80 47	169,816 307,773	42 54	210,622 89,898	59 60	233,070 36,150	140 47	256,370 248,410	250 170
忠南	公州電氣	183,222	54	188,684	58	190,593	64	228,148	76	185,585 13,835	67 28
成南	漣山嶺電氣	75,582	21	88,861	24	92,593	24	92,763	24	95,754	34
平南	安州電氣	99,285	30	102,773	30	92,707	30	-	-	-	-
成北	咸津電氣	157,586	56	233,478	89	289,756	98	275,663	94	279,914	97
成南	同鶴川支店	-	-	-	-	24,086	16	61,435	20	63,204	18
成北	同吉州電氣	-	-	-	-	36,745	19	61,243	20	69,641	21
慶南	蔚山電氣	102,079	29	123,931	38	248,547	70	207,738	74	261,946	79

總供給電氣力量及最大

地方	事業者	期 別							
		十四年三月末		十五年三月末		二十年三月末		二十三年三月末	
		總供給電氣力量	最大供給電氣力	總供給電氣力量	最大供給電氣力	總供給電氣力量	最大供給電氣力	總供給電氣力量	最大供給電氣力
平北	滿鮮殖産電氣	18,982 力 1,452,258	457	32,770 1,548,137	?	42,214 2,035,589	675	3,453,066	540
江原	金剛山電氣鐵道	318,467 力 9,058,628 126,275	85 2,800 250	520,468 21,891,561 409,539	159 5,330 432	674,808 24,738,234 699,342	212 5,584 1,006	1,199,238,726 29,545,379 853,610	158 5,988 770
慶北	慶州電氣	68,337	23	77,360	24	80,152	24	86,935	28
忠南	天安電燈	55,787	19	72,042	26	92,982	28	109,018	34
咸北	雄基電氣	70,913	32	106,891	38	147,746	43	132,289	51
咸北	阿慶源支店	-	-	-	-	-	-	-	-
黃海	沙里院邑	49,516	35	132,873	42	142,628	50	142,577	50
平北	江界電氣	9,419	21	75,402	28	78,932	72	52,470	28
江原	春川電氣	-	-	111,140	40	123,599	44	140,447	48
慶市	晉山本府電氣	-	-	44,695	16	60,826	18	61,801	18
慶南	河東電氣	-	-	26,865	12	45,176	14	59,588	16
全南	順天電氣	-	-	25,146	20	72,541	23	84,135	31
全南	全南電氣	-	-	19,431	52	104,179	35	117,504	37
慶南	固城電氣	-	-	-	-	18,780	13	35,163	16
平北	定州電氣	-	-	35,653	32	106,368	15	117,557	41
慶北	安東電氣	-	-	13,050	16	73,337	22	73,308	24
全南	濟州電氣	-	-	4,748	15	72,703	27	91,845	28
全南	扶橋電氣	-	-	-	-	41,201	16	43,821	16
全北	南原電氣	-	-	-	-	8,475	17	63,808	18
京畿	城南電燈	-	-	-	-	48,213	18	51,830	17
咸南	北青電燈	-	-	-	-	22,826	32	114,243	31
全南	靈法電氣	-	-	-	-	26,551	20	67,953	22
平北	宜川電氣	-	-	-	-	-	-	70,243	28
忠北	忠州電氣	-	-	-	-	-	-	62,582	22

供給電氣力量累年比較 (續)

狀 況	期 別									
	四年三月末		五年三月末		六年三月末		七年三月末		八年三月末	
	總供給電氣力量	最大供給電氣力	總供給電氣力量	最大供給電氣力	總供給電氣力量	最大供給電氣力	總供給電氣力量	最大供給電氣力	總供給電氣力量	最大供給電氣力
	724,847	1,200	34,425 230,397	-	101,505 430,885	420 400	-	-	-	-
	605,777	163	703,222	188	937,842	250	1,068,963	265	1,144,475	306
	136,418	9,000	132,437	108	197,515	94	228,078	120	281,327	147
	937,060	1,100	1,161,415	1,600	1,559,225	1,600	1,607,505	1,600	1,738,071	1,600
	103,431	30	114,022	30	149,081	?	251,284	180	206,839 2,651	180 50
	110,874	32	187,445 72,344	80 175	184,919 223,696	290 140	308,450 37,018	325 165	236,389 31,091	480 235
	277,137	81	353,680 6,124	114 23	372,404 28,634	120 40	355,625 21,701	110 24	376,351 30,757	172 38
	-	-	-	-	43,133	30	97,880	42	123,205	46
	153,725	50	164,710	50	195,480 16,086	88 7	273,645 79,280	274 79	311,452 130,081	140 65
	98,219	40	117,671	46	125,812	48	107,792	42	129,976	44
	153,519	49	151,098	50	160,111	56	186,849	65	209,546	71
	72,124	18	37,976	18	-	-	-	-	-	-
	57,135	20	66,349	19	66,967	20	65,134	20	61,675	17
	109,590	47	134,826	53	200,094	63	207,214	71	220,542	71
	146,533	46	162,464	47	-	-	-	-	-	-
	44,339	20	44,803	14	40,418	12	47,894	16	53,524 1,816	16 ?
	123,525	49	130,463	42	134,365	45	133,309	43	-	-
	79,344	24	85,238	82	101,088	33	118,596	40	131,618	41
	102,897	31	110,191	33	11,561	36	113,408	35	118,419	34
	44,178	14	59,793	21	68,385	23	68,577	24	68,570	22
	65,698	18	74,475	26	92,291	34	121,974	38	-	-
	61,830	20	27,030	20	94,080	?	93,150	-	93,265	25
	130,817	46	171,764	48	190,202	71	329,633	107	351,851	113
	88,218	27	90,797	25	55,381	27	92,416	30	-	-
	102,669	30	112,385	32	136,795	61	204,588 12,273	59 18	260,739 55,621	84 45
	80,933	33	109,081	37	-	-	-	-	-	-

昭和九年六月二十六日 印刷
昭和九年六月三十日 發行

朝鮮總督府遞信局編纂

朝鮮京城府南大門通二丁目京城電氣株式會社内
發行所 朝鮮電氣協會

朝鮮京城府南大門通二丁目京城電氣株式會社内
朝鮮電氣協會内
著作兼發行 高崎 齊

朝鮮京城府本町四丁目一三一番地
印刷者 谷岡貞治

朝鮮京城府本町四丁目一三一番地
印刷所 會社 谷岡商店印刷部

ボールベアリング附

安川モートル

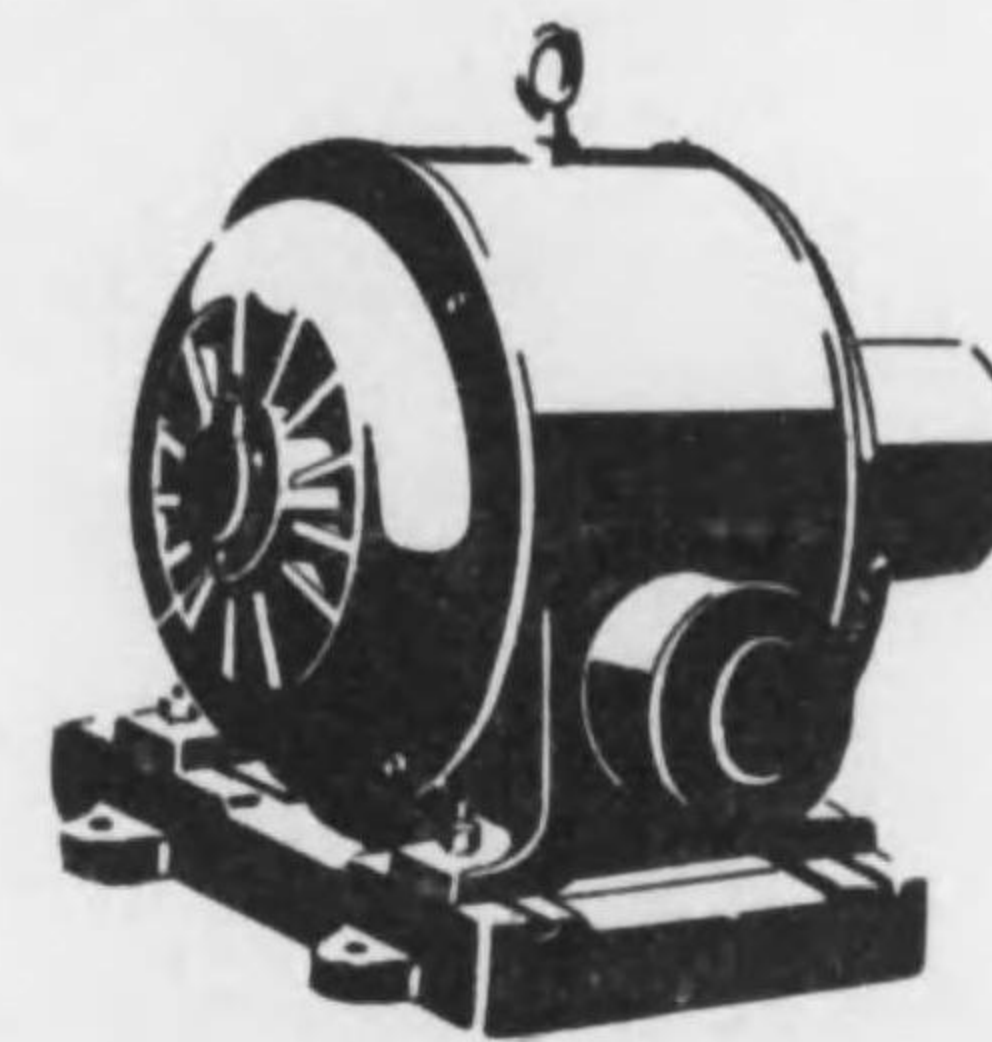

LSQ型
防滴・籠型
三相誘導電動機

給油点検の面倒なく
故障の起らない
ボールベアリングの軟承

一般向にはLSQ型。
ホコリのひどい所、水の掛る所、酸やアルカリ
その他の有害ガスの発生する所などにはEDQ
型が適当です。

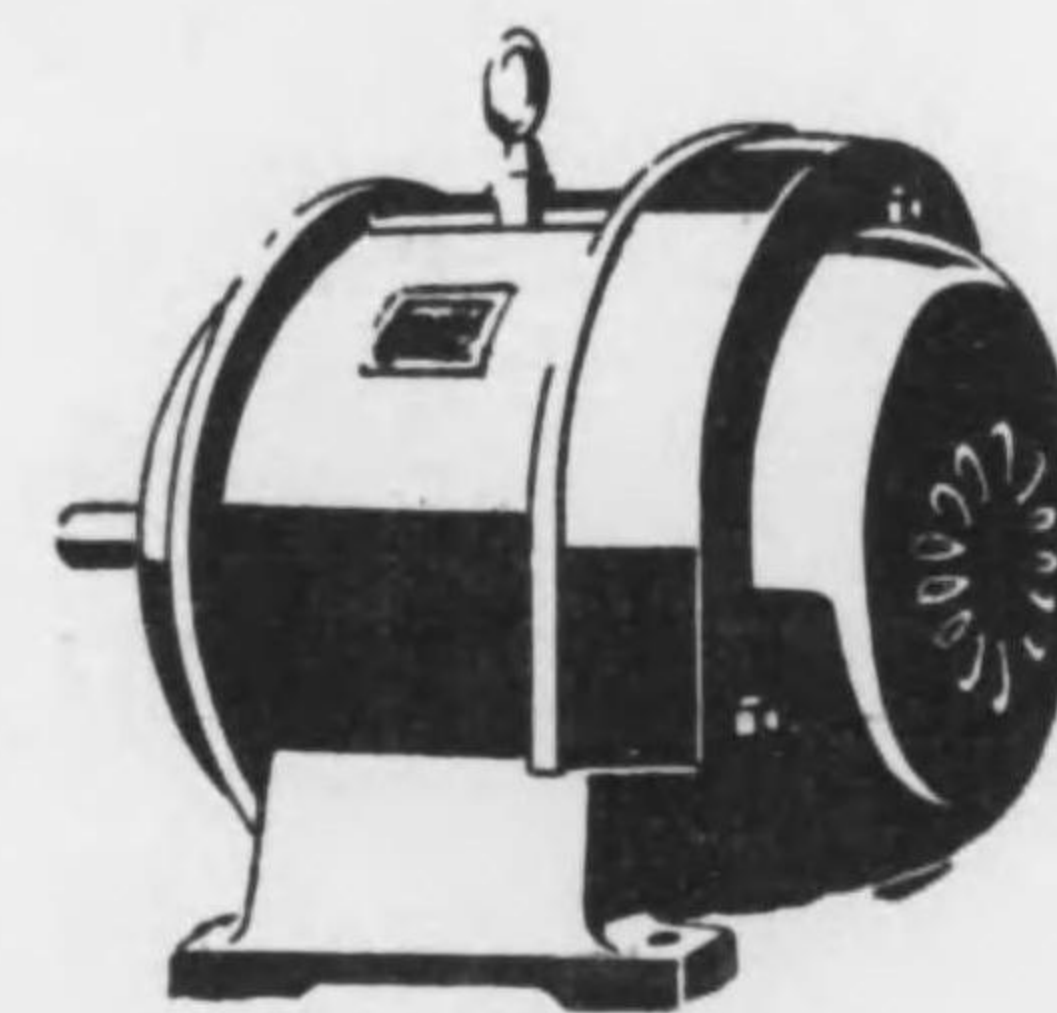

EDQ型
全閉外被扇・籠型
三相誘導電動機

株式會社

安川電機製作所

本社 八幡市藤田
營業所 大阪・東京
出張所 名古屋

朝鮮代理店 會社 青本商店京城出張
朝鮮京城府本町四丁目

日本電氣株式會社



本社 東京市芝區三田四國町

營業品目

手働式電話機交換機、自動式電話機交換機、無線放送裝置、無線電話裝置、無線電信裝置、放聲裝置、通信兵器、電話中繼裝置、搬送電話裝置、裝荷線輪、遠方制御裝置、列車指令電話裝置、個別呼出電話機、寫真電送裝置、電氣測定器、積算電力計、電線ケーブル類
電信、電話、電力、工事設計監督請負

代理店



住友合資會社京城販賣店

京城府黃金町二丁目百七十五番地
電話本局 七八九・二四二番

裸線類、ゴム絶緣線、キヤブタイヤ式ゴム線、可撓紐線、鉛被紙絶緣ケーブル、木綿絶緣線、キヤンブリツクケーブル、海底線、接續用附屬品、丹礬



株式會社

住友電線製造所

大阪市此花區恩貴島町六〇

代理店 住友合資會社 京城販賣店

京城府黃金町二丁目一七五
電話本局長二四二番・長七八九番

新製品
OF式蓄電器——OF式ケーブルの原理を應用製作したる斯界の新機軸
井グタ整流器——優良酸化銅整流器
井グタオートム——ラヂオ用優秀高抵抗體
井グタハードアロイ——切削工具其他用超硬質合金

 **日立製作所**

東京・丸の内

日立同期調相機

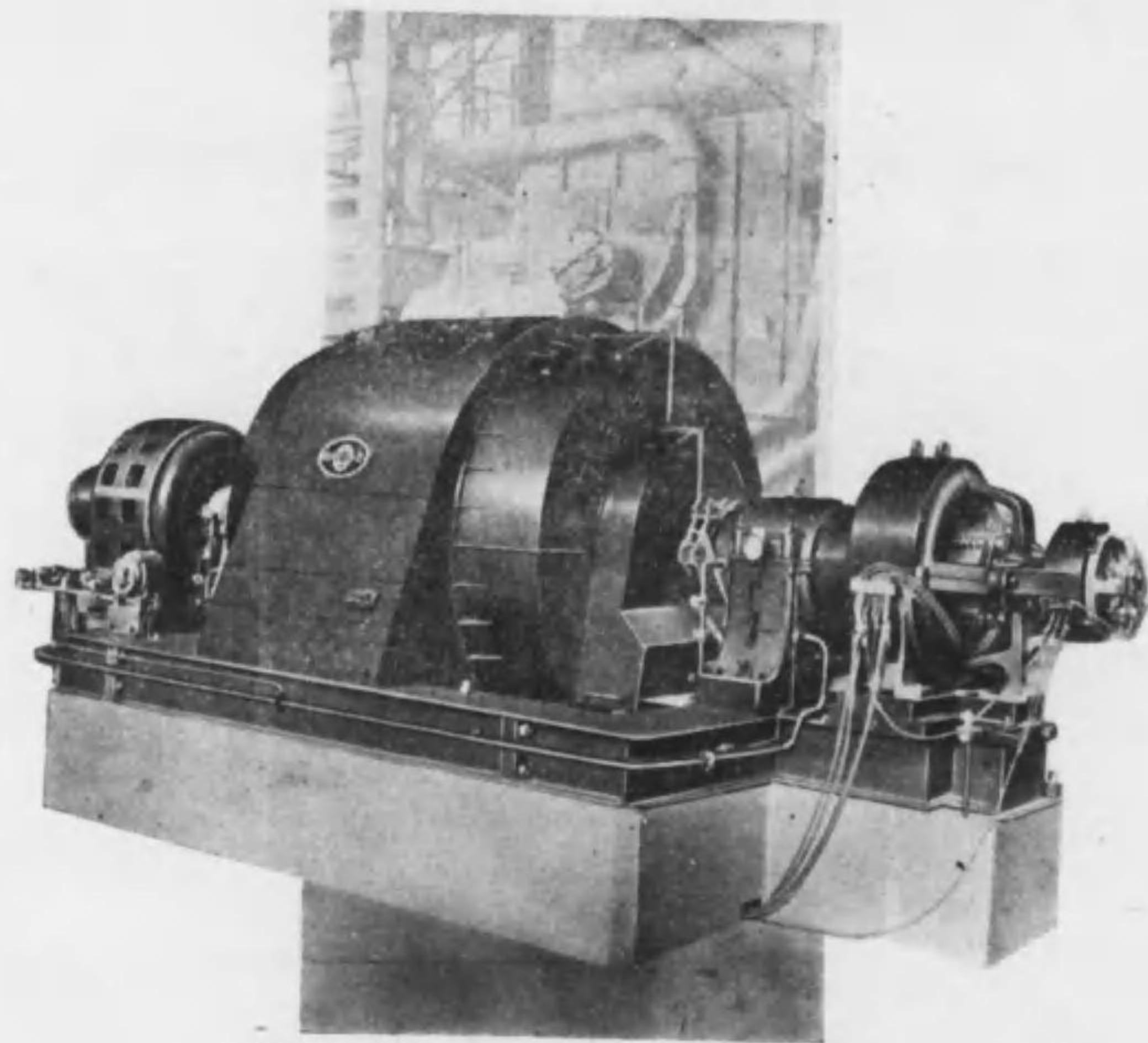

臺灣電力株式會社納
15,000KVA 同期調相機
11,000 V 900 r p m

登録  商標

火力發電所の補機用電動機及制御機器

關西共同火力發電株式會社納

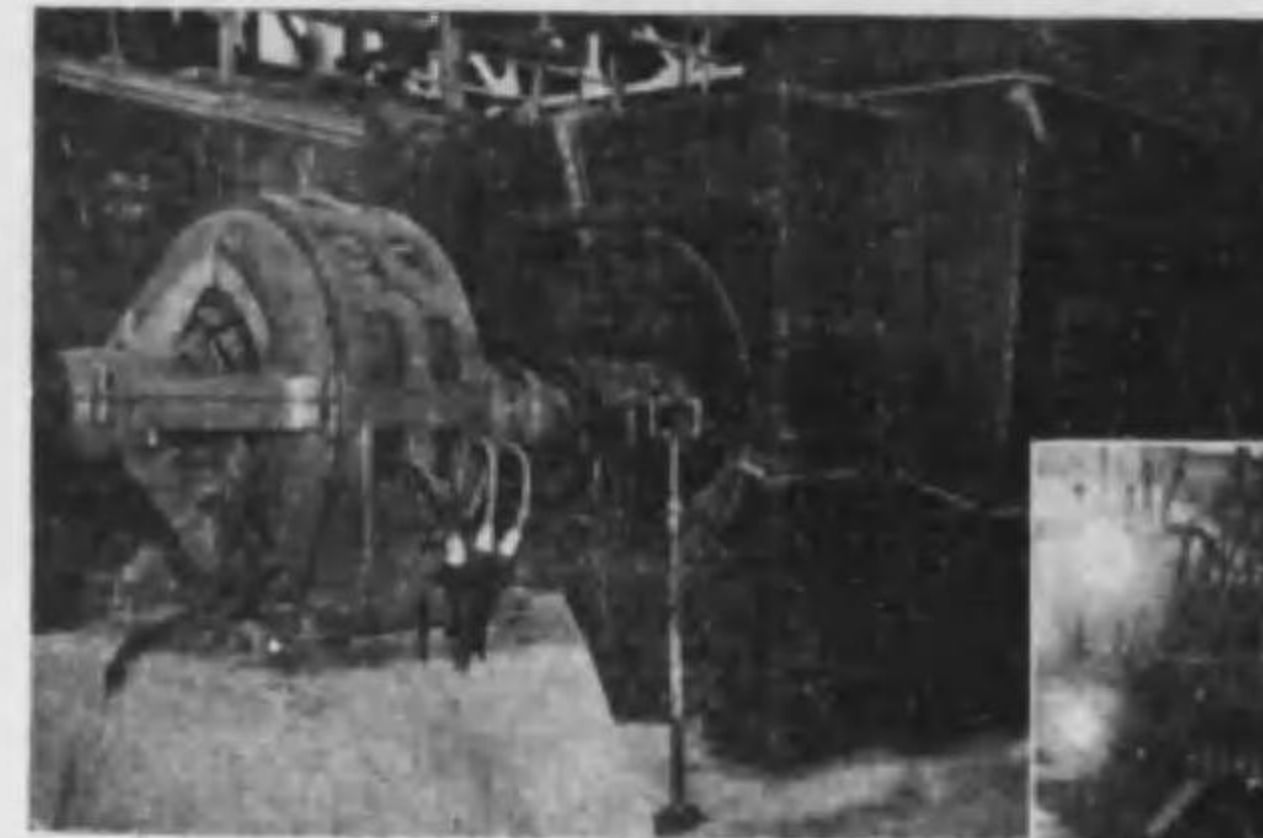

← 吸出送風機用 300 馬力誘導電動機

↓ 微粉炭粉浮機用 180 馬力誘導電動機



← 誘導電動機用カム式制御器と抵抗器



株式 **明電舎**
會社

東京市品川區東大崎二丁目
奉天出張所 滿洲國奉天千代田通り三四

代理店

株式 **守谷商會**
會社

東京・大阪・名古屋・小倉・仙臺・金澤・札幌・臺北・高雄・京城・スラバヤ

三菱蒸氣タービン発電機



國産蒸気タービン発電機の鼻祖
 エイソン型三変交流発電機→
 三菱長崎造船所納
 625kVA 2400 r.p.m.
 (明治41年製造)

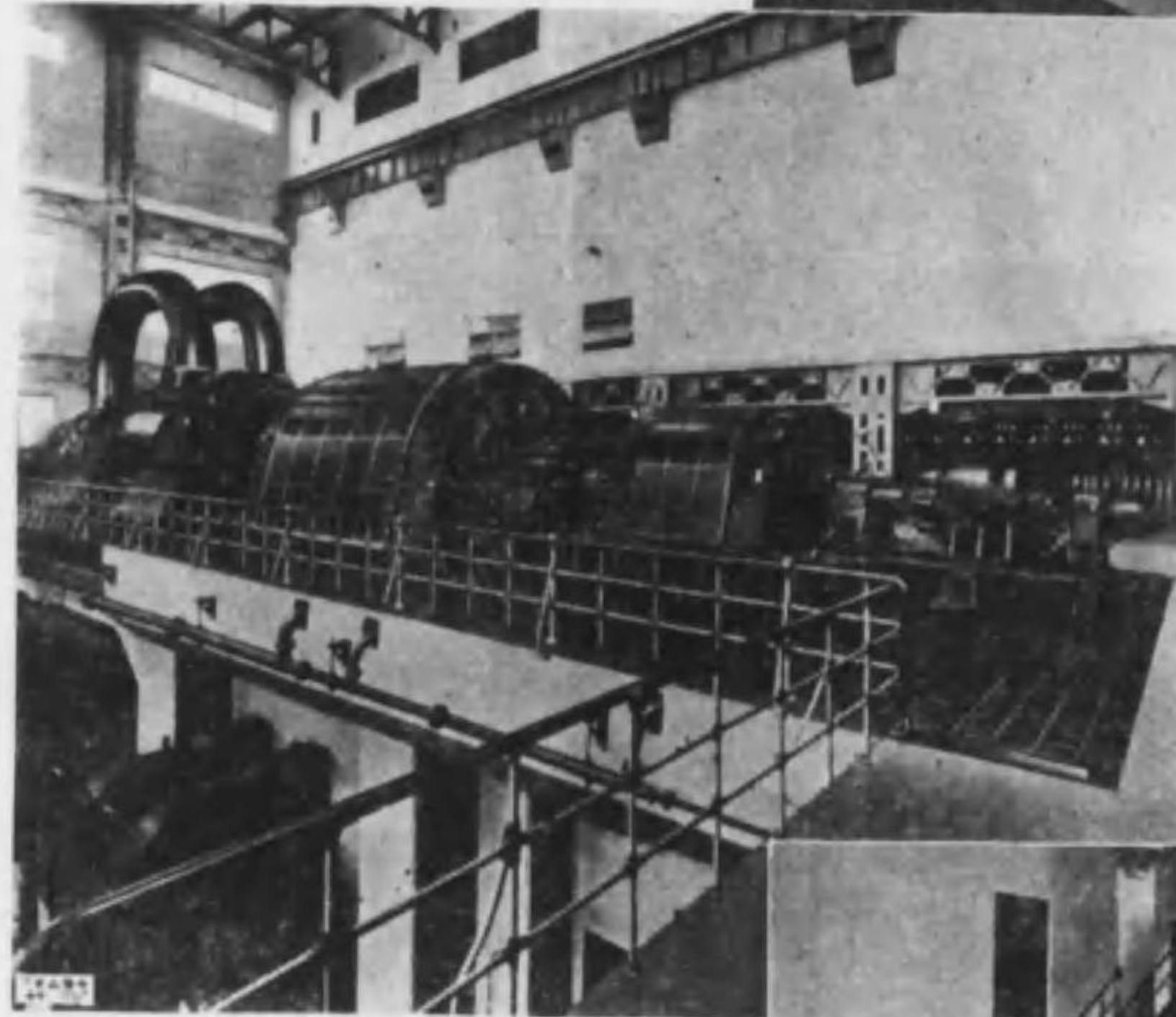
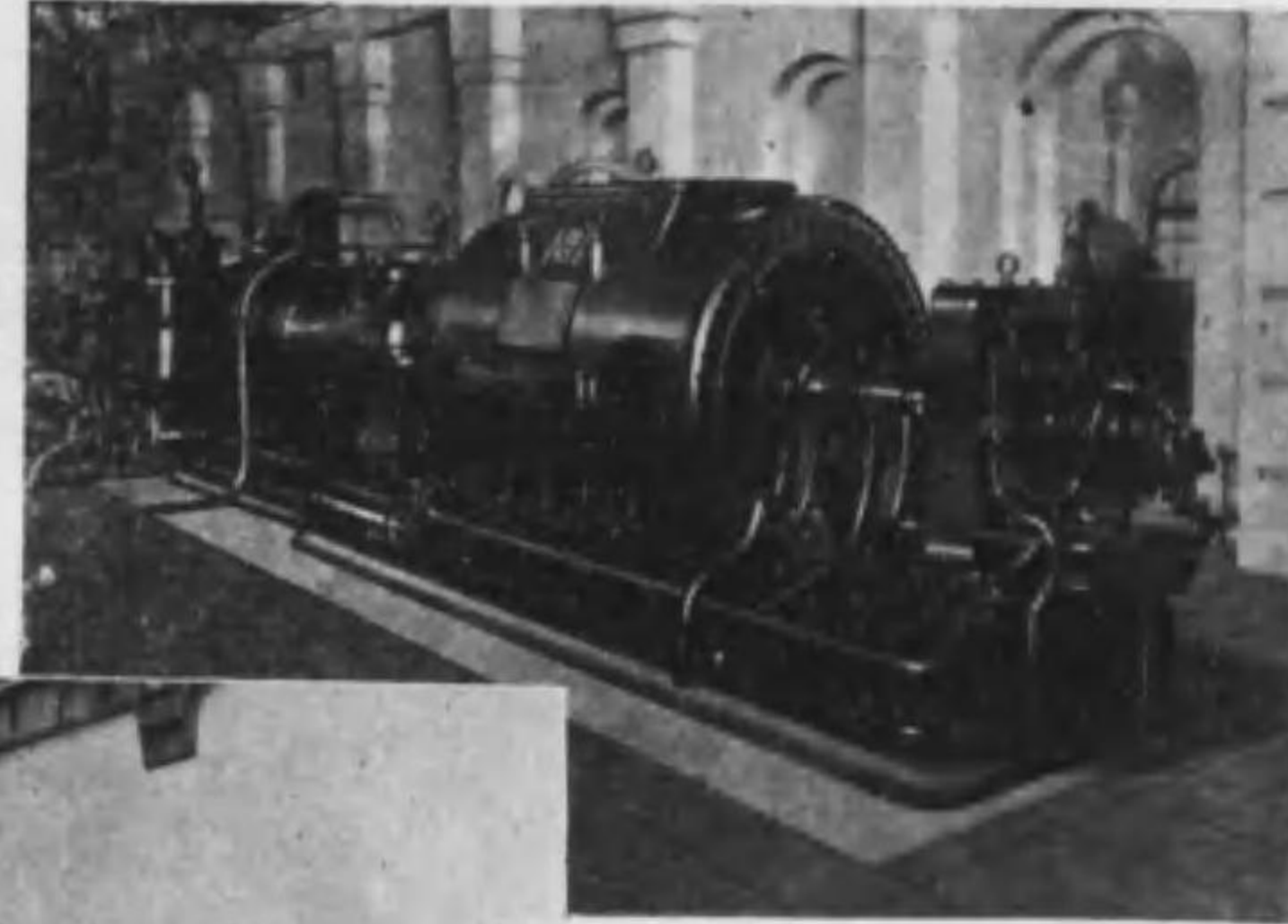

山口電氣局納
 三菱蒸気タービン発電機
 22,500kVA
 3600 r.p.m.
 (昭和8年9月完成)

關西共同火力發電會社第一發電所納
 三菱蒸気タービン発電機
 62,500 kVA 1800 r.p.m.
 昭和8年12月完成

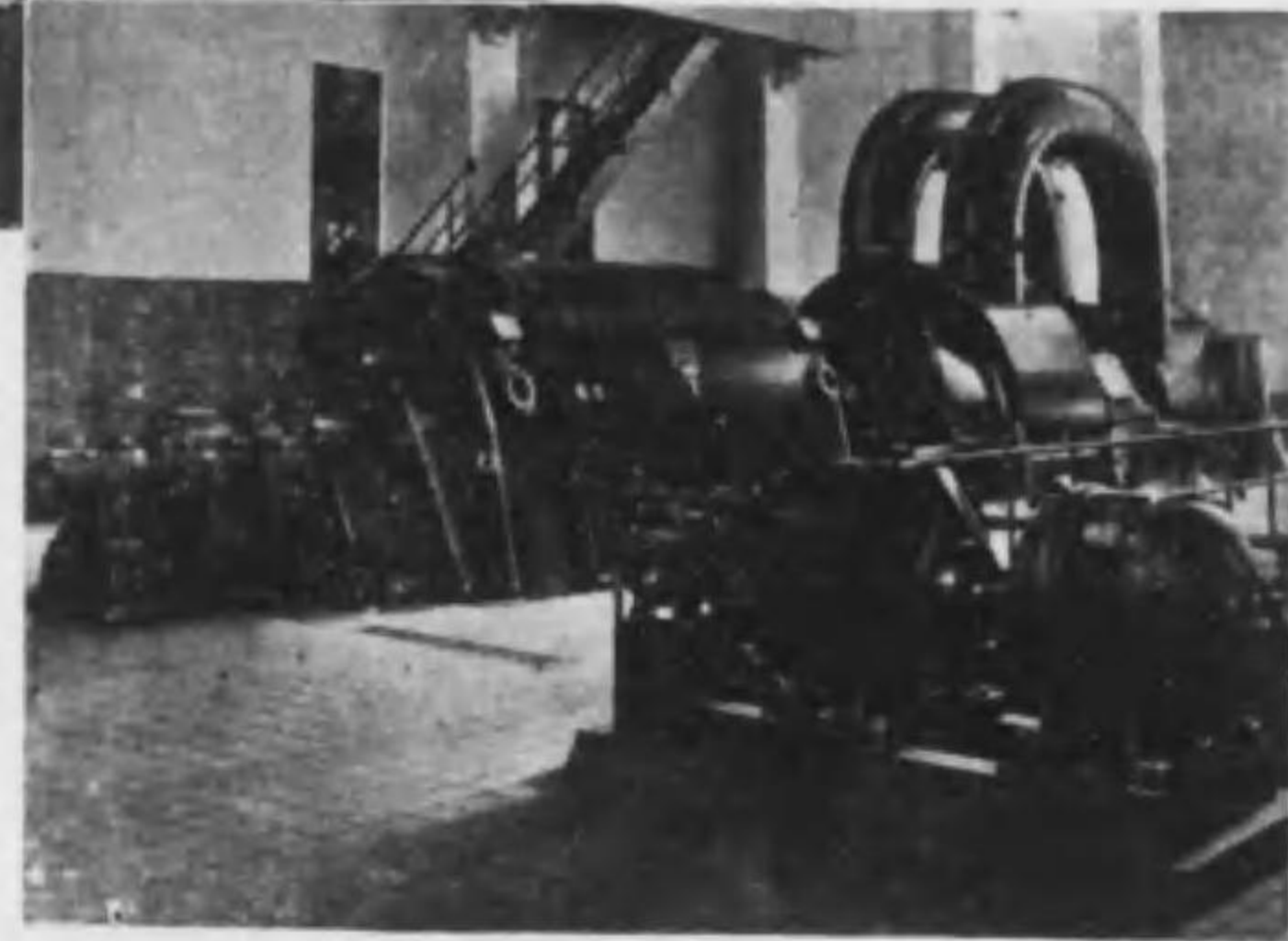

一手販賣店

三菱商事株式會社

三菱電機株式會社

本店 東京市丸の内・名古屋製作所 名古屋市東區矢田町
 神戸製作所 神戸市和田崎町・長崎製作所 長崎市平戸小屋町



帝國電氣株式會社

資本金 壹百萬圓
 拂込金 七拾萬圓
 帝國ランプ生産高
 年産 壹千八百萬個
 (日産 五萬個)

主要製品
 各種帝國ランプ
 電流協定器
 ノーガ
 コーラウシユブリツヂ
 其他電氣計器
 及測定器
 柱上用油入閉閉器

營業所 東京市芝區田村町一ノ一(東電ビル)
 電話銀座二五六八・四七二四・四九四五番
 本社、工場 東京市品川區北品川四ノ五三六
 電話高輪五〇六五・五二一〇・六三八三番
 九州出張所 門司市東本町三丁目
 電話二五三五番
 東北支店 (仙臺) 大阪出張所(大阪)
 北海道出張所 (小樽)
 九州代理店 津田門司商會
 門司市東本町六丁目(電話三〇二・二一四四番)

三菱重工業の タービンとボイラー

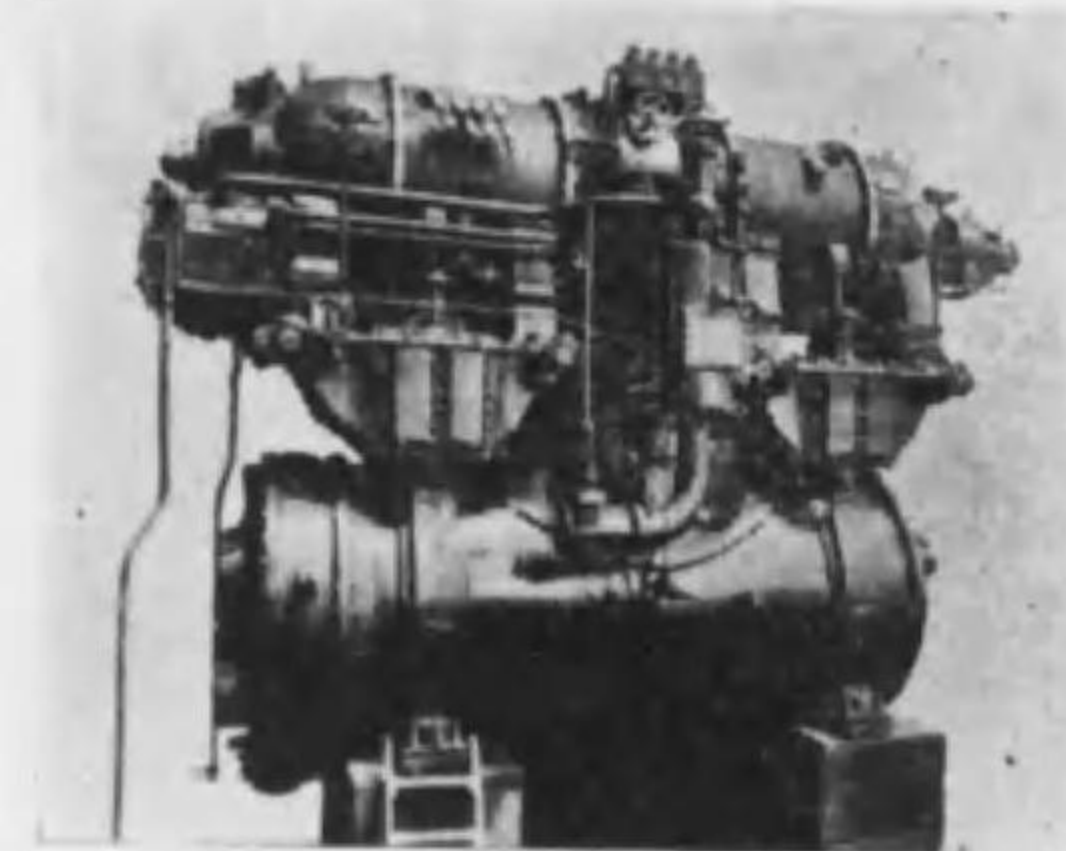

山口縣電氣局納 7,000K.W. 三菱ユングストロームタービン

神戸造船所製作



關西共同火力發電株式會社納 53,000K.W. 三菱フエラータービン

長崎造船所製作

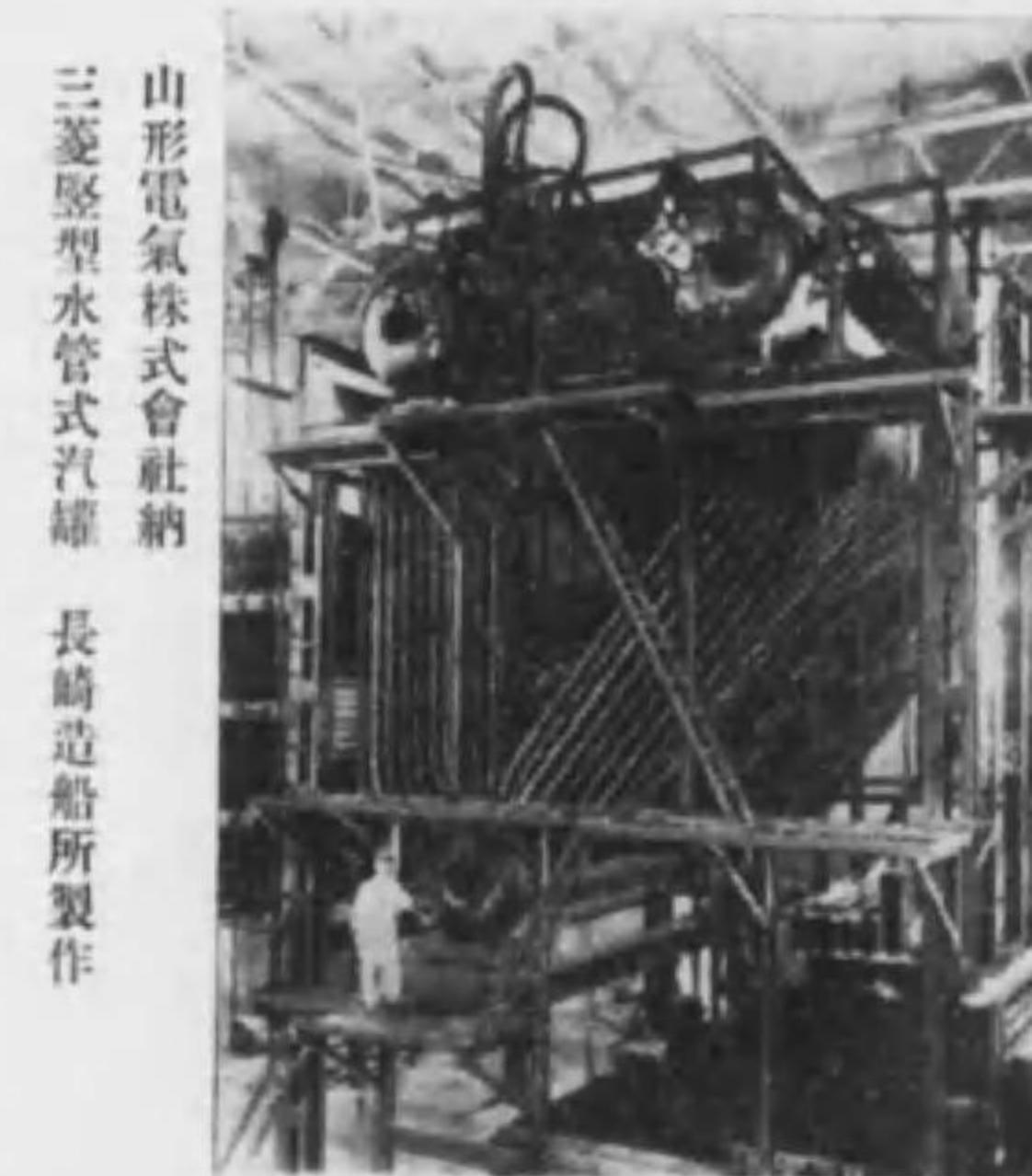

山形電氣株式會社納 三菱堅型水管式汽罐 長崎造船所製作



關西共同火力發電株式會社納 三菱セクショナル水管式汽罐 神戸造船所製作

三菱重工業株式會社

(舊三菱造船株式會社)

長崎造船所

神戸造船所

長崎市飽ノ浦

神戸市兵庫區和田崎町

電氣機械器具材料
並ニ碍子製造販賣

在庫品豊富

台名 會社 青木商店 京城出張所

本店及工場 佐賀縣有田町
大阪仕入部 大阪府永樂町二丁目
大阪市北區河内町一丁目
電話本局長三五五番
振替口座京城一八六一番

店理代ルナ主

株式會社安川電機製作所
株式會社島田硝子製作所
株式會社神戸電機製作所
石渡電機株式會社
日本パイプ製造株式會社
オクダ電熱器製造所

伊吹工業會社
種村工業會社
大同電線會社
會社朝日照明器製作所
弓削電機製作所
日本電機研究所

賣販料材具器械機氣電



負請計設事工氣電



平九十三治明業創

社會資合
會商司門田津

目丁六町南東市司門

番四四一・番二〇三話電

所張出岡福

町口橋市岡福
番三二四五話電



藤倉電線株式會社

出張所

大阪市西區新町通四丁目
名古屋市中區南大津町貳丁目
福岡市上洲崎町四
上海英租界四川路四九

本社及工場

東京市深川區平久町壹丁目

電話本所(七三)

自	至	同
一	一	一
一	一	一
一	一	一
九	〇	八
番	番	番



水車製造總高 2,100,000HP.

製品新記録

本邦最大容量水車 52,300 HP. (長津江水電會社御注文)

本邦最大形態水車 22,000 HP. (矢作水力會社御注文)

本邦最大容量最高揚程ポンプ

揚程 2,200Ft 5,100 HP. (日本海電氣會社納入)

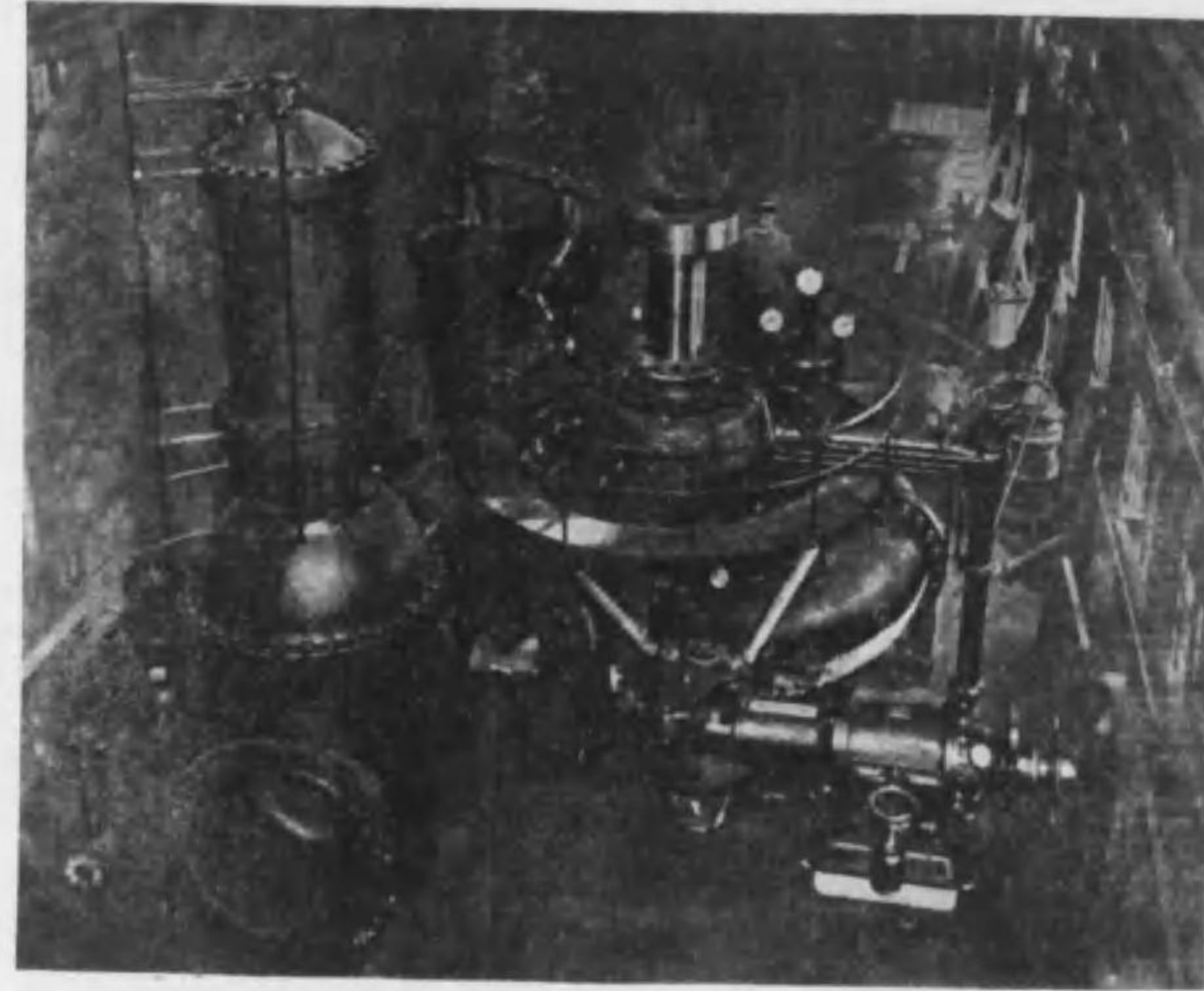

朝鮮窒素肥料株式會社松興第二發電所納

31,000 馬力水車 (2臺ノ内)

株式會社

電業社原動機製造所

東京市澁谷區幡ヶ谷原町

鐵塔鐵柱	電線管	電車汽關車車輛	碍子類	蓄電池乾電池	電線電纜	ボイラ	蒸汽タービン及機械類	水車及唧筒	電氣機械一般
------	-----	---------	-----	--------	------	-----	------------	-------	--------

- 株式會社 芝浦製作所
- 株式會社 電業社原動機製造所
- 株式會社 東京石川島造船所
- 株式會社 東洋パブコック株式會社
- 株式會社 藤倉電線株式會社
- 株式會社 湯淺蓄電池製造株式會社
- 株式會社 日本碍子株式會社
- 株式會社 日本車輛製造株式會社
- 株式會社 日本パイプ製造株式會社
- 株式會社 巴組鐵工所



代理店

三井物產株式會社京城支店

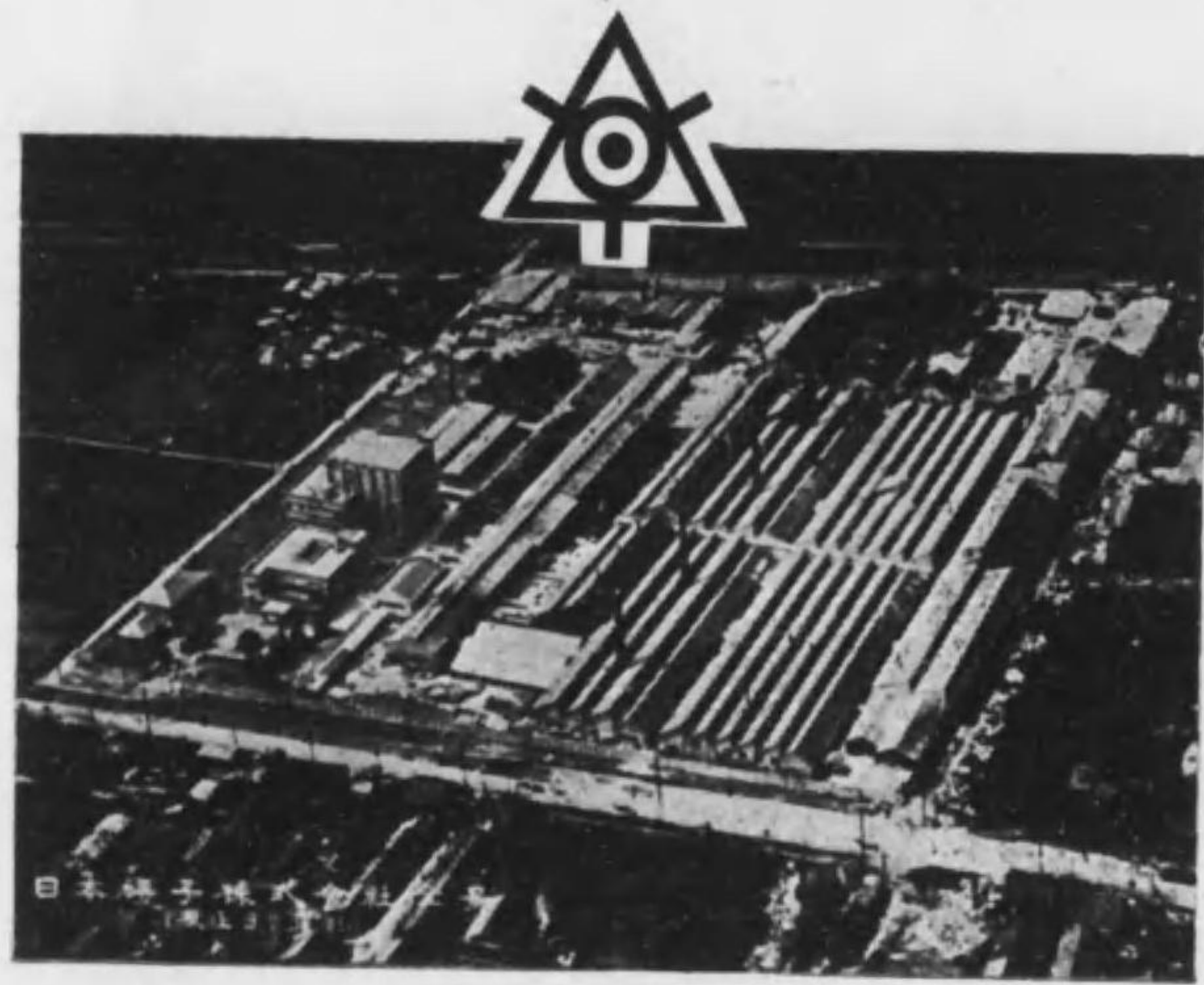

製造品目

磁子、磁管並ニ磁器製絶縁物一切
 NGK耐酸送風機、耐酸ポンプ
 NGK耐酸磁器一式
 NGK化學磁器
 NGK點火栓

日本碍子株式會社

名古屋市南區堀田通二丁目 電南(代表)370

出張所

東京、大阪、福岡、札幌、京城、大連、

斯思の權威

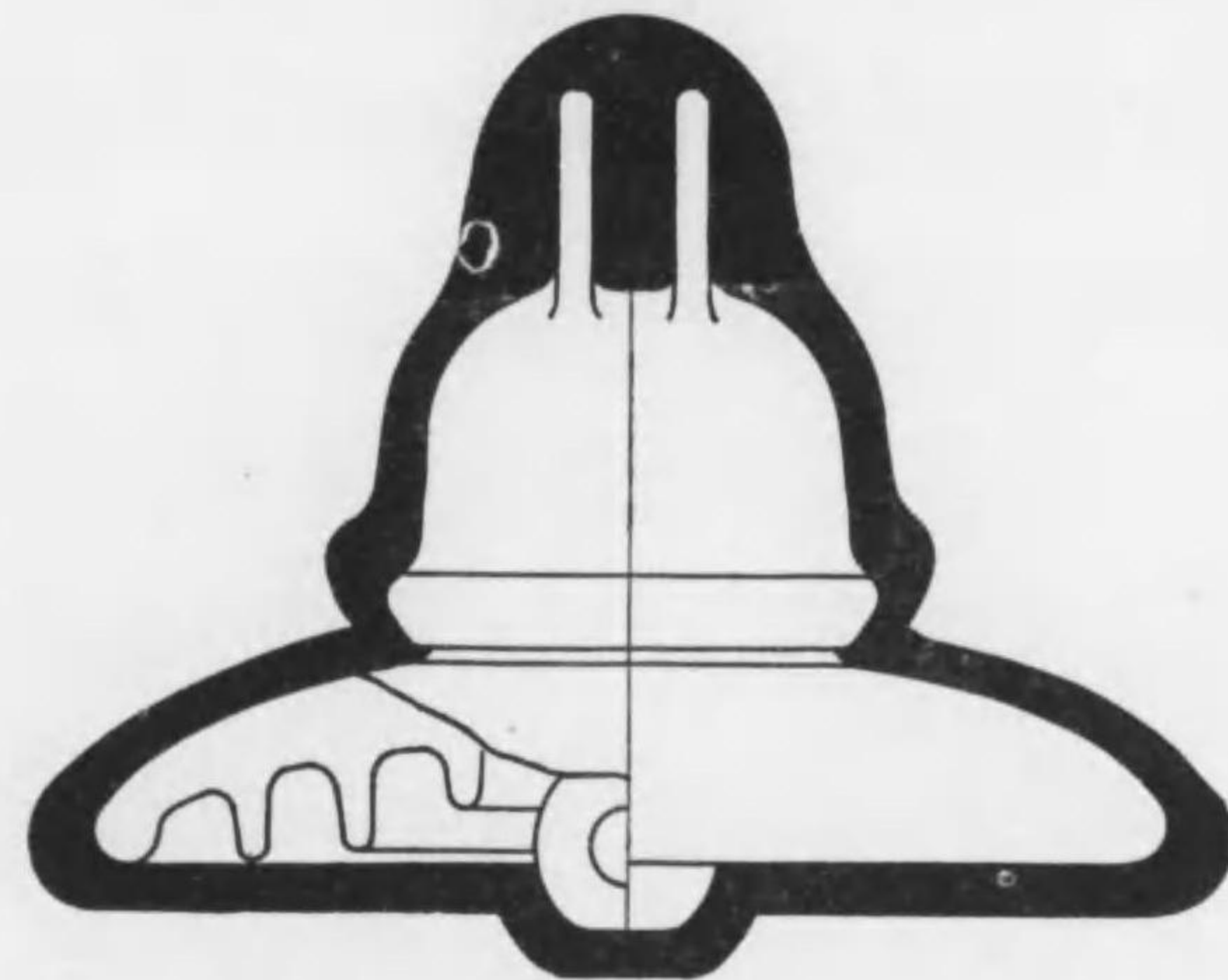

大阪市北区宗是町一番地

大阪陶業株式會社

760,000 sq. ft. of Bailey Walls
in world-wide service

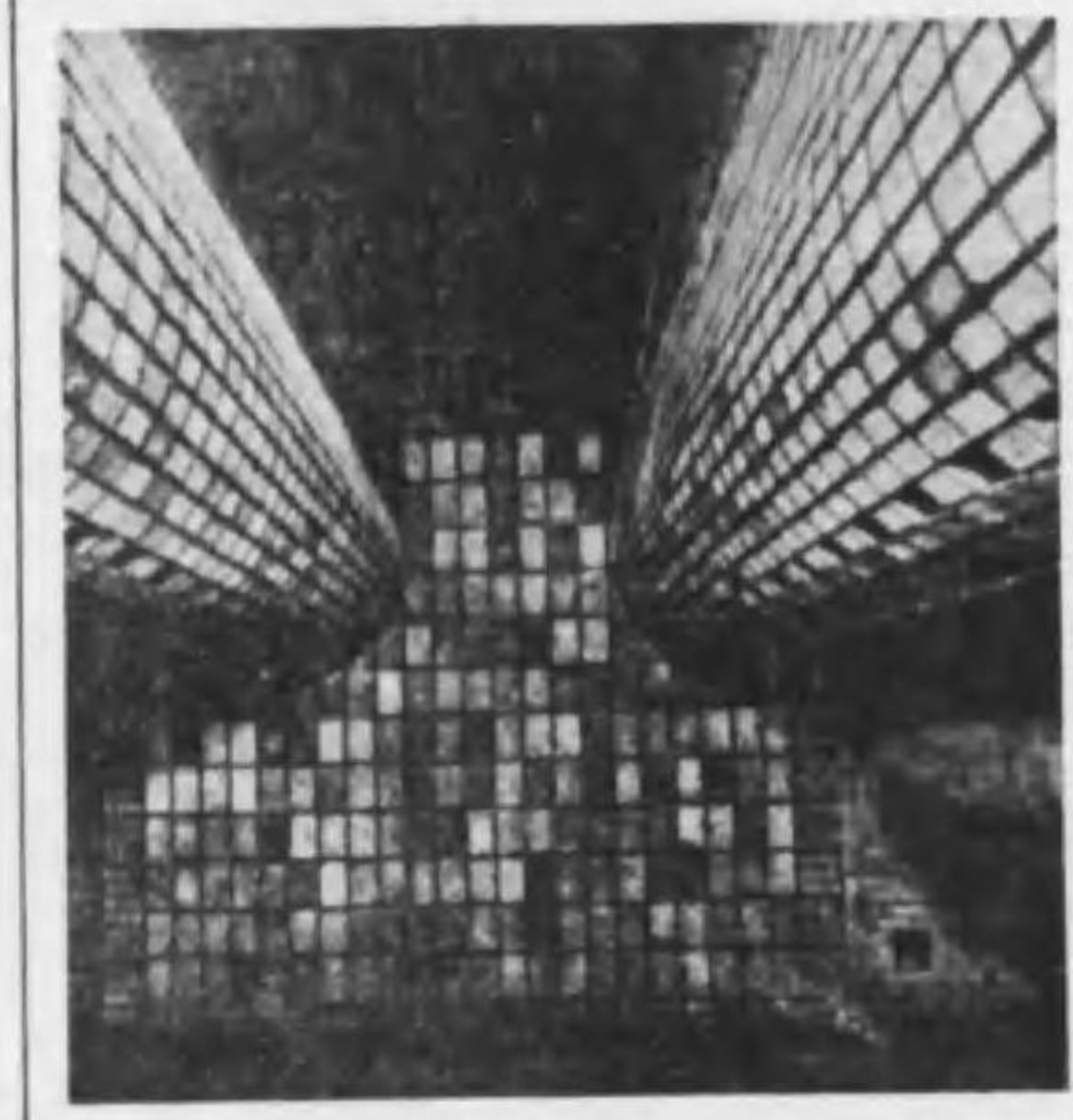
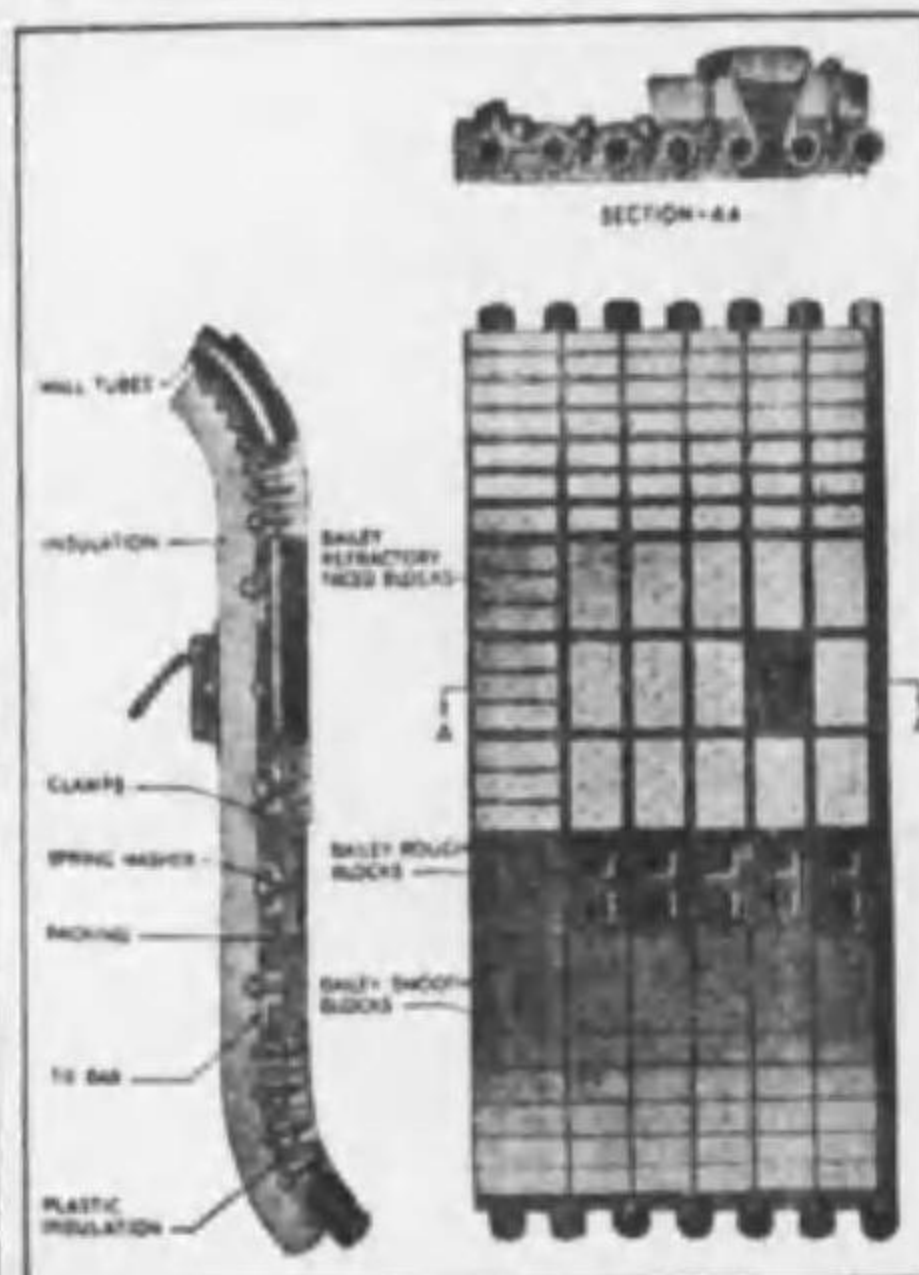

BAILEY FURNACES ARE GENERATING MORE THAN 118,000,000 LBS. OF STEAM PER HOUR IN ALL KINDS OF INDUSTRIAL PLANTS THROUGHOUT THE WORLD BURNING ALL CLASSES OF COAL FROM LIGNITE TO ANTHRACITE FOR PARTICULARS APPLY TO

東洋バブコック株式會社

横浜市磯子區磯子町一番地

マツダランプ

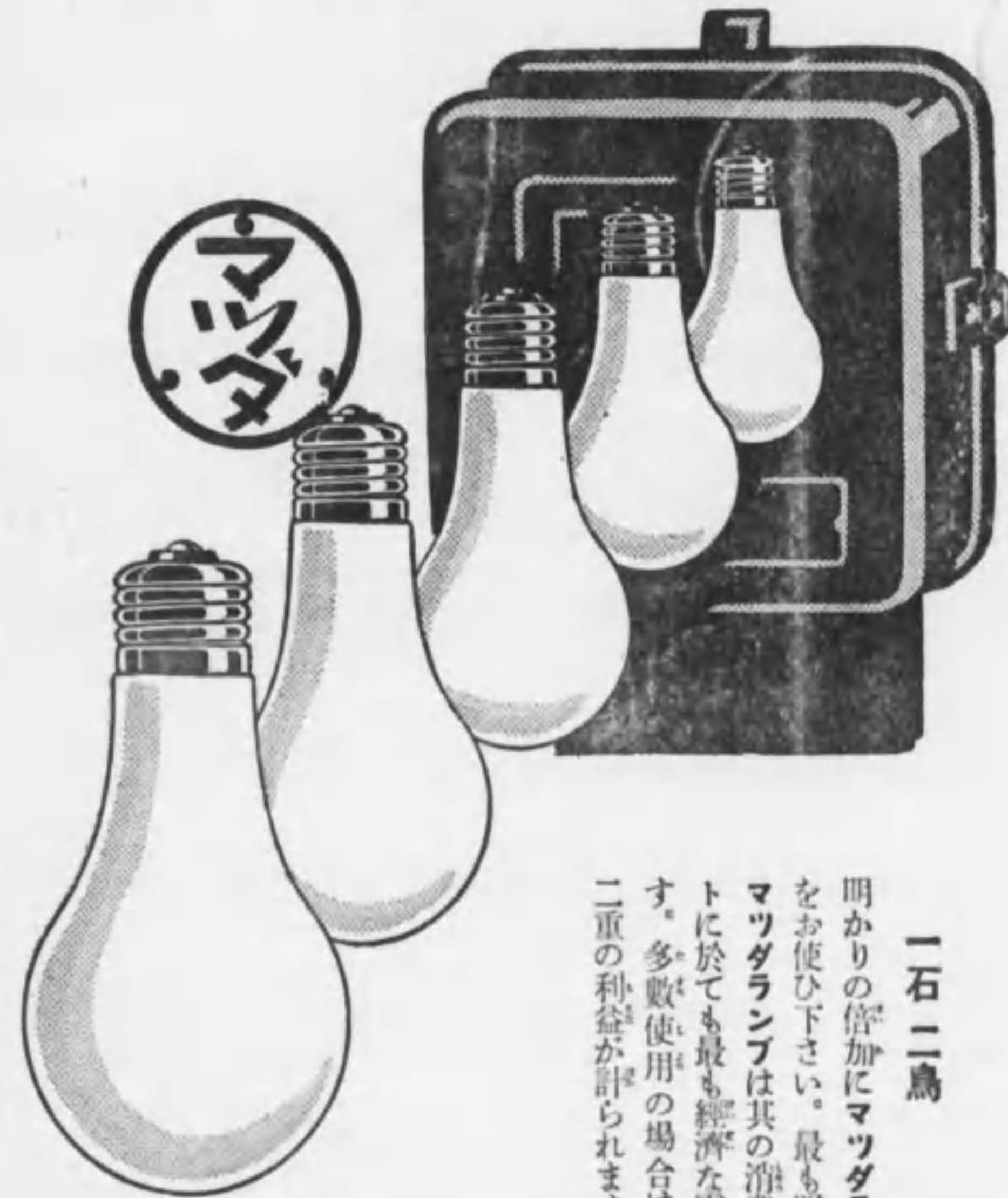

一石二鳥
明かりの倍加にマツダランプをお使ひ下さい。最も明るいマツダランプは其の消費ワットに於ても最も經濟な電球です。多數使用の場合は更に二重の利益が計られます。

川崎市 東京電氣株式會社

14. 4-854
1200501209054

144
854

口
複
写

終