

秘密

濟南市政府

市政統計叢刊

第一種

濟南市零售物價指數

(民國二十年一月至二十四年十二月)

濟南市政府秘書處編印

民國二十五年十二月出版

濟南市零售物價指數

目 錄

- 一、濟南市零售物價指數編製之說明
- 二、濟南市零售物價指數(圖一，圖二，圖三，)
- 三、濟南市零售物價指數表(民國二十年一月至二十四年十二月)
- 四、濟南市零售物價表(民國二十年一月至二十四年十二月)

濟南市零售物價指數編製之說明

物價指數之創作，遠溯於十八世紀中葉，而昌盛於十九世紀末季。自歐戰以還，物價之變動由緩而猛，其影響之範圍，由狹以廣，指數之爲用，因之愈著，編製之體例，亦因以愈備。迄於二十世紀之今日，關於物價指數之作，早已風起雲湧，蔚然成其大觀矣。惟本市雖地綰南北，交通稱便，工商發達，生活複雜，初以未奠統計之基礎，致乏各種指數之彙製。舉凡留意於一般物價漲落之趨勢，及貨幣購買能力之高下，以研究社會生活問題者，顯感參攷材料之缺乏，尤其處於現代經濟組織之下，一切生產分配，消費等經濟行爲，莫不與物價息息相關，而受其很大之支配，所以公認物價指數爲經濟界之寒暑表，是則物價指數之編製，實不容再少爲延緩也。惟既言編製，必先搜集適當之材料，規定物品之分類，而後再勘定基期，並選擇算法，一切均須力求上乘，冀免毫厘千里之謬。夫統計之學，豈易言哉。現值草創之初，編印伊始，用將經過困難，暨將來改進計劃，畧述梗概，尙希海內名達，不吝指教，惠賜南針，俾得正謬誤，免隕越，則幸甚焉！

一、材料之搜集

調查物價，頗難翔實，若大規模追溯若干年之調查，則困難尤甚。本府自本年四五月間，製訂表式，選定商號，飭其從速填報，以期亟早彙編。惟其中有若干項目，多因爲時過久，無賬可稽，竟致遲延不報，或報而多失其實。且當時之貨幣單位，有銀碼錢碼之殊，度量衡器有舊制新制之分，任便填列，毫無標準，尤覺其紛亂不齊，莫知究竟。爲求

正確程度之比較，藉覘物價變動之趨向，勢不得不規定折合方法，另行計算。或飭派專員，再行直接調查。夫如是尚有幾種項目，終覺未克實現理想，達到預定規劃。如小米與小米麵之價格過於懸殊，煙捲與碎劈柴之價格殊少變動。葱蒜豆芽，每多出於憶造，白菜豆腐每多由於追懷，此皆本指數所感之缺憾，為將來應力求避免者也。

一、物品之選定及分類

選定物品。揀樣調查，是為編製指數之張本，惟究應選定若干品目，方足以表明一般物價之真實趨勢，則頗費斟酌。蓋過多恐有搜集困難之感，過少恐遺掛一漏萬之譏。幾經商榷，屢加改正，並參酌本市生產消費之現狀與夫貿易之近況，選定物品凡四十九種：計分為飲食，服用，燃料及雜品等四類，各類間物品之分配，如以百分數表示之，計飲食品佔百分之五五·一，服用品佔百分之一六·三，燃料品佔百分之一二·三，雜品佔百分一六·三。為求配合允當，不使幾種細物之價格漲跌失常，而牽動全體，復將飲食類中之物品施以分目，劃為米麪，魚肉，蔬菜，及其他飲食品等四小類：先分別計算，再綜合平均，務使其能克盡測度一般物價之任務，而達編製之目的。但是否確當，有無缺點，一時亦未敢自信，祇有本諸將來之經驗，並翹盼讀者之指導，徐圖增刪改善耳。

一、計算之公式

計算指數之公式，不勝枚舉，然或意義澀晦，或計算煩雜，方法雖多，每感不切實用。算術平均法，通俗易曉，計算簡便，但易受少數物品價格變動劇烈之影響，而生偏高或偏低之流弊，幾何平均法，適足矯正此弊，計算上既經熟手，亦不感覺若何之繁難，常為各地編製指數者

所樂用。故本指數亦採取此法以計算之，茲錄其公式如下：—

$$N \sqrt{\frac{P_1^1}{P_0^1} \times \frac{P_1^{11}}{P_0^{11}} \times \frac{P_1^{111}}{P_0^{111}} \times \dots \times \frac{P_1^N}{P_0^N}} = \sqrt[N]{\pi \left(\frac{P_1}{P_0} \right)}$$

$P_0^1, P_0^{11}, P_0^{111}, \dots, P_0^N$ 爲基期各項物品之平均價格

$P_1^1, P_1^{11}, P_1^{111}, \dots, P_1^N$ 爲某月或某月各項物品之價格

$\frac{P_1^1}{P_0^1}, \frac{P_1^{11}}{P_0^{11}}, \frac{P_1^{111}}{P_0^{111}}, \dots, \frac{P_1^N}{P_0^N}$ 爲各項物品某時與基期之價比

N 爲物品之數目

π 爲各種價比相乘之總數符號

他如綜合平均法，以加權的貨幣價格之綜合數爲指數，較之幾何平均法用相對物品價格求得之指數，尤易明確。若加權適當，即有少數物品變動失常時，亦不致牽動大體之趨向，較之前法，準確便利，實爲編製指數之最良方法，亟應採用，以求完美。然此項編製，原屬草創，無從確定各物品價值權數，不得已仍用簡單幾何平均法也。尙希閱者注意。

一、基期之勘定

吾國各地所編之物價指數，均係採用固定基期制，而少用所謂連環基期制。本指數亦循通例，暫定民國二十年全年之平均數字，爲固定基期。夫此項基期，原擬定於民國十五年，以期與上海，天津，廣州等地所採之基期相同；俾便對照比較。或竟定於民國十九年（一九三〇），而便與國際勞工統計會議所建議之生活費指數基期相吻合。但一受時間過久之限制，材料徵集匪易；一受當時濟南附近戰事之影響，物品價格失常，遂不得不通權達變，暫事遷就，勘定基期於經濟狀態無甚劇烈變動之民國二十年。俟將來辦理就緒，步入正軌後，當再本學理顧事實，循序以圖改進。其或能爲研究本市社會生活及經濟問題者之一助矣。

圖一

濟南市零售物價指數

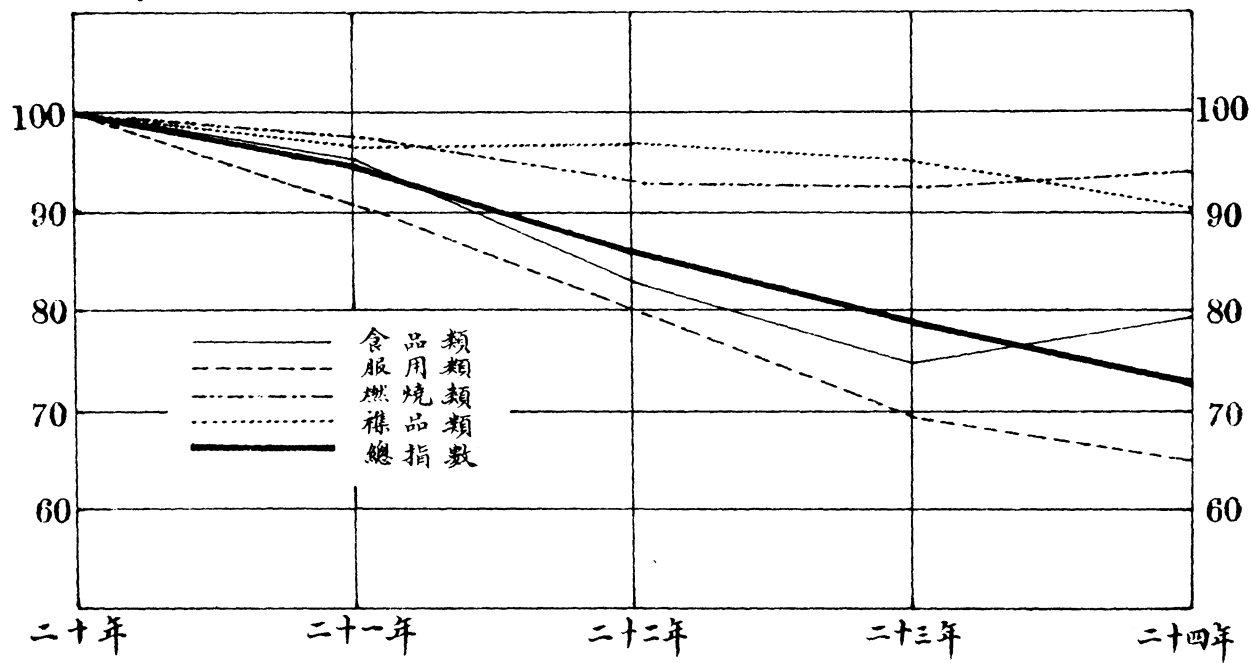

濟南市零售物價指數

圖二

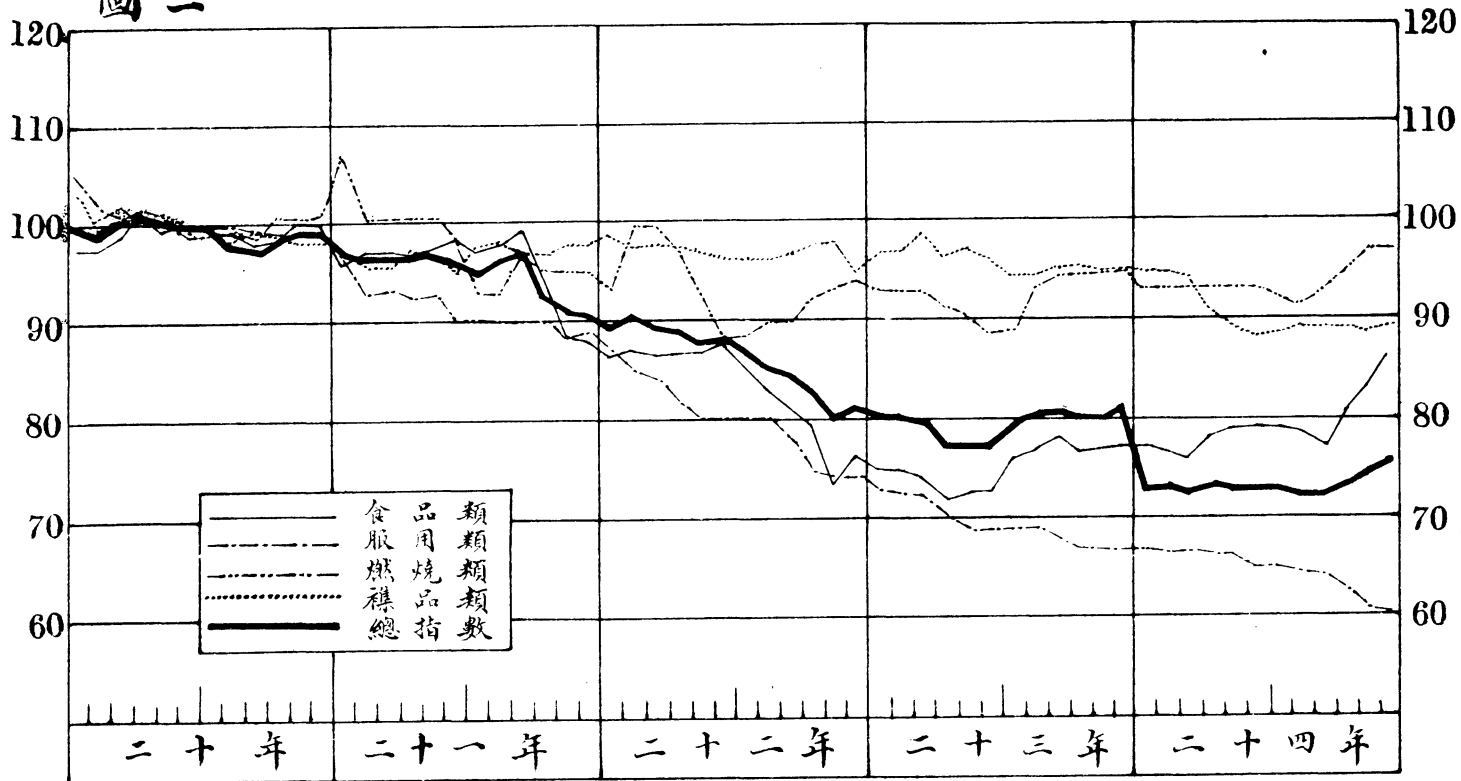

圖三 濟南市零售物價指數

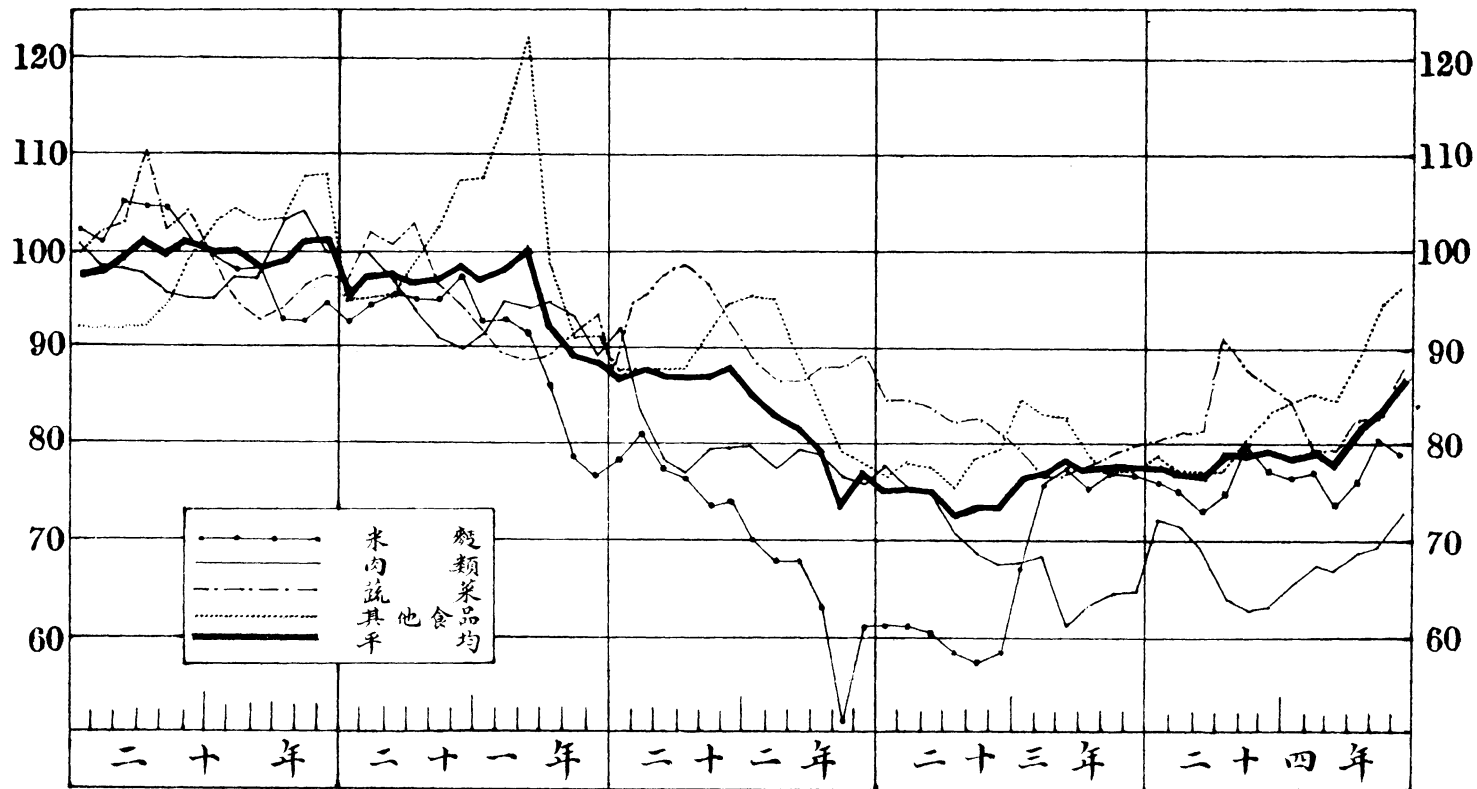

濟南市零售物價指數表

民國二十年一月至二十四年十二月

濟南市零售物價指數表

民國二十年至廿四年

民國二十年(1931)全年平均=100

應用幾何平均法計算

| 物 品 名 稱 | 廿 年 | 廿 一 年 | 廿 二 年 | 廿 三 年 | 廿 四 年 |
|------------|---------|---------|---------|---------|---------|
| 飲 食 類 (27) | *100.00 | * 95.47 | * 83.25 | * 75.38 | * 67.58 |
| 米 麵 類 (6) | *100.00 | * 90.54 | * 69.66 | * 66.64 | * 76.51 |
| 雙獅二等麵粉 | 100.00 | 96.59 | 75.35 | 72.07 | 83.87 |
| 雙獅三等麵粉 | 100.00 | 97.01 | 82.83 | 69.84 | 82.61 |
| 上 海 米 | 100.00 | 82.65 | 55.73 | 60.64 | 70.51 |
| 無 錫 米 | 100.00 | 82.10 | 55.67 | 61.06 | 71.34 |
| 小 米 | 100.00 | 88.19 | 64.88 | 59.29 | 75.20 |
| 小 米 麵 | 100.00 | 98.23 | 89.29 | 79.28 | 76.83 |
| 肉 類 (4) | *100.00 | * 93.85 | * 79.57 | * 71.77 | * 67.55 |
| 生 豬 肉 | 100.00 | 90.96 | 81.05 | 77.43 | 69.80 |
| 生 牛 肉 | 100.00 | 93.66 | 80.44 | 61.75 | 52.63 |
| 鯊 魚 | 100.00 | 100.00 | 81.04 | 79.73 | 90.10 |
| 雞 卵 | 100.00 | 91.07 | 75.85 | 69.59 | 62.89 |
| 蔬 菜 類 (8) | *100.00 | * 94.39 | * 91.15 | * 80.41 | * 83.31 |
| 豆 付 | 100.00 | 95.92 | 91.34 | 73.63 | 72.99 |
| 黃 豆 芽 | 100.00 | 87.69 | 80.00 | 75.40 | 80.92 |
| 綠 豆 粉 條 | 100.00 | 98.76 | 90.02 | 57.18 | 68.47 |
| 海 帶 | 100.00 | 86.30 | 70.54 | 78.73 | 90.60 |
| 白 菜 | 100.00 | 93.18 | 113.78 | 83.24 | 88.87 |
| 葱 | 100.00 | 103.01 | 97.38 | 106.27 | 103.49 |
| 蒜 | 100.00 | 97.32 | 111.33 | 104.53 | 101.51 |
| 水白工鹹菜 | 100.00 | 93.89 | 83.33 | 76.61 | 67.91 |
| 其他食品類 (9) | *100.00 | *100.67 | * 87.94 | * 78.99 | * 83.65 |
| 食 鹽 | 100.00 | 115.06 | 114.07 | 120.00 | 120.00 |
| 花 生 油 | 100.00 | 107.99 | 93.18 | 70.01 | 97.30 |
| 香 油 | 100.00 | 116.41 | 87.97 | 57.69 | 71.58 |
| 普 通 醬 油 | 100.00 | 100.00 | 75.00 | 62.50 | 65.41 |
| 普 通 醋 | 100.00 | 90.85 | 75.00 | 70.07 | 63.46 |
| 高 粱 酒 | 100.00 | 105.47 | 97.92 | 85.12 | 72.37 |

濟南市零售物價指數表 (續)

民國二十年至廿四年

民國二十年 (1931) 全年平均=100

應用幾何平均法計算

| 物 品 名 稱 | 廿 年 | 廿 一 年 | 廿 二 年 | 廿 三 年 | 廿 四 年 |
|------------|---------|---------|---------|---------|---------|
| 南 酒 | 100.00 | 100.32 | 93.51 | 89.44 | 83.94 |
| 壽 眉 | 100.00 | 88.14 | 82.33 | 88.33 | 99.10 |
| 大 方 | 100.00 | 86.69 | 79.31 | 83.86 | 94.55 |
| 服 用 類 (8) | *100.00 | * 91.37 | * 80.30 | * 69.58 | * 64.89 |
| 雙龍斜文布 | 100.00 | 88.93 | 80.14 | 63.69 | 60.79 |
| 大金鳳縐縣布 | 100.00 | 94.70 | 85.78 | 70.51 | 65.01 |
| 晴雨士林布 | 100.00 | 97.50 | 90.90 | 82.52 | 77.89 |
| 雙龍士布 | 100.00 | 81.97 | 68.43 | 59.52 | 55.57 |
| 蕨 葛 | 100.00 | 95.20 | 80.12 | 63.94 | 57.43 |
| 線 春 | 100.00 | 89.84 | 74.53 | 67.25 | 62.78 |
| 墨菊線襪 | 100.00 | 93.13 | 81.24 | 74.35 | 66.66 |
| 本地線襪 | 100.00 | 89.68 | 83.31 | 77.97 | 76.43 |
| 燃 燒 類 (6) | *100.00 | * 97.97 | * 93.21 | * 92.45 | * 94.07 |
| 大山末子 | 100.00 | 92.90 | 92.67 | 87.69 | 90.64 |
| 小山篩煤子 | 100.00 | 104.80 | 95.11 | 94.64 | 96.33 |
| 二號篩煤 | 100.00 | 89.39 | 97.47 | 101.83 | 101.64 |
| 煤 球 | 100.00 | 108.21 | 106.49 | 101.61 | 107.38 |
| 碎 劈 柴 | 100.00 | 100.00 | 100.00 | 93.75 | 87.50 |
| 煤 油 | 100.00 | 93.90 | 70.92 | 77.56 | 83.12 |
| 雜 品 類 (8) | *100.00 | * 95.85 | * 95.69 | * 95.66 | * 90.48 |
| 火 柴 | 100.00 | 90.92 | 88.07 | 103.28 | 102.11 |
| 日 光 皂 | 100.00 | 96.84 | 91.43 | 85.83 | 84.25 |
| 棕 櫚 | 100.00 | 95.90 | 93.99 | 93.11 | 91.30 |
| 三角毛巾 | 100.00 | 100.12 | 95.23 | 92.97 | 89.82 |
| 獅子毛巾 | 100.00 | 88.81 | 85.74 | 82.88 | 76.94 |
| 紅炮台香烟 | 100.00 | 100.00 | 100.00 | 100.00 | 100.00 |
| 長城香烟 | 100.00 | 100.00 | 100.00 | 100.00 | 78.78 |
| 白 糖 | 100.00 | 103.15 | 120.89 | 108.98 | 105.09 |
| 總 指 數 (49) | *100.00 | * 95.32 | * 85.99 | * 79.31 | * 73.32 |

濟南市零售物價指數表

應用簡單幾何平均法計算

民國二十年(1931)全年平均=100

| 類 項 | 別 目 | 食 | | | | 品 | | | 類 平 均 | 服 用 類 | 燃 燒 類 | 雜 品 類 | 總 指 數 |
|--------|--------|--------|---|--------|---|--------|---|------------------|-------------|-------------|-------------|-------------|-------------|
| | | 米 | 麵 | 肉 | 類 | 蔬 | 菜 | 其 他 食 品 | | | | | |
| | | 6 | | 4 | | 8 | | 9 | 27 | 8 | 6 | 8 | 49 |
| 民國二十年 | | | | | | | | | | | | | |
| | 一 | 102.06 | | 100.62 | | 99.58 | | 92.28 | 97.78 | 105.18 | 99.50 | 103.05 | 100.02 |
| | 二 | 100.83 | | 98.67 | | 102.02 | | 92.28 | 97.92 | 102.83 | 101.05 | 99.59 | 99.36 |
| | 三 | 105.30 | | 98.31 | | 102.71 | | 92.28 | 99.01 | 101.51 | 102.05 | 100.80 | 100.08 |
| | 四 | 104.74 | | 97.94 | | 110.63 | | 92.64 | 101.17 | 101.86 | 100.33 | 100.39 | 101.42 |
| | 五 | 104.75 | | 95.75 | | 102.95 | | 95.31 | 99.71 | 101.07 | 100.33 | 100.57 | 100.52 |
| | 六 | 101.71 | | 95.22 | | 104.05 | | 99.73 | 100.74 | 99.63 | 97.81 | 100.21 | 100.11 |
| | 七 | 99.59 | | 95.07 | | 99.06 | | 103.16 | 99.85 | 99.62 | 96.90 | 99.82 | 99.44 |
| | 八 | 98.18 | | 97.92 | | 94.95 | | 104.61 | 99.26 | 100.17 | 96.11 | 98.65 | 98.91 |
| | 九 | 98.51 | | 97.53 | | 93.04 | | 103.42 | 98.29 | 97.20 | 95.45 | 99.28 | 97.92 |
| | 十 | 93.36 | | 103.24 | | 94.36 | | 103.69 | 98.52 | 96.33 | 100.88 | 99.08 | 98.53 |
| | 十一 | 93.08 | | 104.29 | | 96.69 | | 107.86 | 100.55 | 96.07 | 100.50 | 98.16 | 99.41 |
| | 十二 | 94.89 | | 99.66 | | 97.84 | | 107.86 | 100.66 | 96.54 | 101.08 | 98.18 | 99.62 |
| | 全年平均 | 100.00 | | 100.00 | | 100.00 | | 100.00 | 100.00 | 100.00 | 100.00 | 100.00 | 100.00 |

濟南市零售物價指數表

民國二十年(1931)全年平均=100

應用簡單幾何平均法計算

| 類別 | 食品類 | | | | | | 服用類 | 燃燒類 | 雜品類 | 總指數 |
|--------|-------|-------|--------|--------|-------|-------|--------|-------|-------|-----|
| | 米 | 麵 | 肉類 | 蔬菜 | 茶 | 其他食品 | | | | |
| 項目 | 6 | 4 | 8 | 9 | 27 | 8 | 6 | 8 | 49 | |
| 民國二十一年 | | | | | | | | | | |
| 一月 | 92.77 | 99.85 | 97.24 | 94.62 | 95.73 | 96.15 | 107.40 | 96.76 | 97.33 | |
| 二月 | 94.46 | 98.57 | 101.01 | 95.34 | 97.27 | 93.34 | 100.40 | 95.82 | 96.75 | |
| 三月 | 95.85 | 97.13 | 100.46 | 95.34 | 97.21 | 93.28 | 100.40 | 95.44 | 95.65 | |
| 四月 | 95.31 | 93.74 | 101.69 | 95.43 | 96.96 | 92.56 | 100.40 | 96.83 | 95.62 | |
| 五月 | 95.17 | 90.88 | 96.58 | 102.44 | 97.30 | 92.35 | 100.40 | 96.61 | 95.73 | |
| 六月 | 97.73 | 89.91 | 94.23 | 107.21 | 96.48 | 90.98 | 95.17 | 95.70 | 96.48 | |
| 七月 | 92.63 | 91.45 | 91.81 | 107.87 | 97.01 | 90.55 | 93.90 | 97.02 | 95.55 | |
| 八月 | 93.02 | 94.61 | 88.92 | 113.34 | 97.99 | 89.93 | 93.06 | 98.07 | 96.03 | |
| 九月 | 91.71 | 93.88 | 88.10 | 121.38 | 99.85 | 90.45 | 97.71 | 97.14 | 97.55 | |
| 十月 | 85.88 | 94.43 | 88.75 | 98.72 | 92.13 | 89.71 | 95.57 | 97.19 | 92.95 | |
| 十一月 | 78.45 | 93.61 | 91.83 | 91.00 | 88.65 | 88.62 | 95.57 | 97.77 | 90.91 | |
| 十二月 | 76.55 | 88.83 | 93.48 | 91.00 | 87.95 | 88.82 | 95.57 | 97.92 | 90.57 | |
| 全年平均 | 90.54 | 93.85 | 94.33 | 100.67 | 95.47 | 91.37 | 97.97 | 96.85 | 95.32 | |

濟南市零售物價指數表

應用簡單幾何平均法計算

民國二十年(1931)全年平均=100

| 類 項 | 別 目 | 食 品 類 | | | | | | 服 用 類 | 燃 燒 類 | 雜 品 類 | 總 指 數 | |
|--------|--------|-------|-------|-------|-------|-------|-------|-------------|-------------|-------------|-------------|--------|
| | | 食 | | | 品 | | | | | | | 平 均 |
| | | 米 | 麵 | 肉 | 類 | 蔬 | 菜 | | | | | |
| 6 | 4 | 8 | 9 | 27 | 8 | 6 | 8 | 49 | | | | |
| 民國二十二年 | | | | | | | | | | | | |
| | 一 月 | 78.05 | 92.05 | 87.96 | 87.56 | 86.10 | 87.09 | 93.60 | 98.48 | 89.08 | | |
| | 二 月 | 81.13 | 83.10 | 95.42 | 87.69 | 87.67 | 85.00 | 99.66 | 97.84 | 90.21 | | |
| | 三 月 | 77.72 | 78.19 | 97.77 | 87.45 | 86.60 | 84.08 | 99.66 | 97.88 | 89.45 | | |
| | 四 月 | 76.16 | 76.84 | 98.47 | 87.55 | 85.21 | 82.55 | 97.37 | 97.83 | 88.70 | | |
| | 五 月 | 73.62 | 79.01 | 96.74 | 91.05 | 85.59 | 80.97 | 92.75 | 95.92 | 87.97 | | |
| | 六 月 | 73.96 | 79.31 | 92.85 | 94.84 | 87.39 | 80.75 | 88.59 | 96.11 | 87.77 | | |
| | 七 月 | 69.89 | 79.89 | 88.96 | 95.31 | 85.55 | 80.42 | 88.59 | 96.11 | 86.71 | | |
| | 八 月 | 67.99 | 77.49 | 85.38 | 95.22 | 83.26 | 80.20 | 89.63 | 96.04 | 85.47 | | |
| | 九 月 | 67.76 | 78.93 | 86.15 | 89.33 | 81.60 | 78.79 | 89.88 | 96.40 | 84.35 | | |
| | 十 月 | 63.30 | 78.58 | 87.64 | 84.33 | 79.19 | 75.59 | 92.48 | 95.98 | 82.66 | | |
| | 十一 月 | 50.93 | 76.73 | 87.80 | 79.00 | 73.61 | 74.82 | 93.26 | 95.98 | 79.34 | | |
| | 十二 月 | 61.65 | 75.88 | 89.04 | 77.99 | 76.67 | 74.40 | 93.90 | 94.72 | 80.96 | | |
| | 全年平均 | 69.66 | 79.57 | 91.15 | 87.94 | 83.25 | 80.30 | 93.21 | 96.69 | 85.99 | | |

濟南市零售物價指數表

民國二十年(1931)全年平均=100

應用簡單幾何平均法計算

| 類 項 | 食 | | | | 品 | | | 類 | | 服 用 類 | 燃 燒 類 | 雜 品 類 | 總 指 數 |
|--------|-------|-------|-------|-------|-------|-------|------------------|--------|-------|-------------|-------------|-------------|-------------|
| | 米 | 麵 | 肉 | 類 | 蔬 | 菜 | 其 他 食 品 | 平 均 | | | | | |
| 目 | 6 | 4 | 8 | 9 | 27 | 8 | 6 | 8 | 49 | | | | |
| 民國二十三年 | | | | | | | | | | | | | |
| 一月 | 61.45 | 77.55 | 84.20 | 76.69 | 75.18 | 92.90 | 95.51 | 72.91 | 79.97 | | | | |
| 二月 | 61.34 | 75.37 | 84.05 | 77.58 | 75.02 | 92.90 | 96.51 | 72.53 | 79.80 | | | | |
| 三月 | 60.21 | 74.68 | 83.54 | 77.40 | 74.48 | 92.90 | 98.83 | 72.37 | 79.46 | | | | |
| 四月 | 58.03 | 70.32 | 82.03 | 75.52 | 72.22 | 91.58 | 96.11 | 70.27 | 77.55 | | | | |
| 五月 | 57.43 | 68.18 | 82.47 | 78.12 | 72.66 | 90.39 | 96.92 | 69.47 | 77.65 | | | | |
| 六月 | 58.11 | 67.27 | 81.25 | 79.49 | 72.81 | 88.18 | 96.14 | 69.37 | 77.38 | | | | |
| 七月 | 66.88 | 67.27 | 78.70 | 84.44 | 75.92 | 89.13 | 94.45 | 69.20 | 79.03 | | | | |
| 八月 | 75.89 | 68.10 | 76.34 | 83.14 | 77.13 | 93.64 | 94.40 | 69.14 | 80.15 | | | | |
| 九月 | 77.37 | 71.05 | 75.77 | 82.92 | 78.01 | 94.31 | 94.89 | 68.14 | 80.63 | | | | |
| 十月 | 75.55 | 73.43 | 77.70 | 79.47 | 77.15 | 94.59 | 95.65 | 67.55 | 80.17 | | | | |
| 十一月 | 75.76 | 74.55 | 78.64 | 75.91 | 77.03 | 94.59 | 94.83 | 67.27 | 73.91 | | | | |
| 十二月 | 76.64 | 74.41 | 79.73 | 76.91 | 77.29 | 94.59 | 94.83 | 67.27 | 80.09 | | | | |
| 全年平均 | 65.64 | 71.77 | 80.41 | 78.99 | 75.38 | 92.45 | 95.66 | 69.58 | 79.31 | | | | |

濟南市零售物價指數表

民國二十年(1931)全年平均=100

應用簡單幾何平均法計算

| 類 項 | 別 目 | 食 品 類 | | | | | | 服 用 類 | 燃 燒 類 | 雜 品 類 | 總 指 數 |
|--------|---------|-------|-------|-------|-------|-------|-------|-------------|-------------|-------------|-------------|
| | | 食 | | 品 | | 類 | | | | | |
| | | 米 | 肉 | 蔬 | 菜 | 其他食品 | 平 均 | | | | |
| | | 6 | 4 | 8 | 9 | 27 | 8 | 6 | 8 | 49 | |
| 民國二十四年 | | | | | | | | | | | |
| | 一 月 | 75.98 | 71.96 | 78.49 | 78.62 | 77.01 | 67.14 | 93.51 | 95.21 | 73.06 | |
| | 二 月 | 75.22 | 71.02 | 81.07 | 77.25 | 77.01 | 67.30 | 93.51 | 94.88 | 73.04 | |
| | 三 月 | 73.31 | 68.53 | 81.07 | 77.26 | 76.21 | 66.98 | 93.51 | 94.20 | 72.50 | |
| | 四 月 | 74.74 | 64.17 | 91.10 | 77.25 | 78.49 | 66.71 | 93.51 | 91.17 | 73.20 | |
| | 五 月 | 79.73 | 62.98 | 87.74 | 80.07 | 79.31 | 66.10 | 93.51 | 89.07 | 73.22 | |
| | 六 月 | 76.99 | 63.15 | 85.80 | 83.17 | 79.30 | 65.66 | 93.51 | 88.75 | 73.09 | |
| | 七 月 | 76.40 | 65.42 | 83.94 | 83.92 | 79.33 | 65.49 | 92.47 | 88.43 | 72.93 | |
| | 八 月 | 76.86 | 67.16 | 79.08 | 85.23 | 78.71 | 64.69 | 91.58 | 89.07 | 72.48 | |
| | 九 月 | 73.67 | 66.96 | 79.20 | 84.00 | 77.68 | 64.44 | 93.24 | 89.07 | 72.09 | |
| | 十 月 | 76.06 | 68.32 | 82.75 | 88.95 | 81.06 | 62.89 | 94.97 | 88.82 | 73.58 | |
| | 十一 月 | 80.38 | 69.47 | 82.59 | 94.44 | 83.80 | 61.22 | 97.90 | 88.41 | 74.78 | |
| | 十二 月 | 79.09 | 72.29 | 87.93 | 96.29 | 85.27 | 60.48 | 97.90 | 89.16 | 75.90 | |
| | 全 年 平 均 | 76.51 | 67.55 | 83.31 | 83.65 | 79.46 | 64.89 | 94.07 | 90.48 | 73.32 | |

濟南市零售物價指數表

民國二十年一月

民國二十年(1931)全年平均=100

應用幾何平均法計算

| 物品名稱 | 本月指數 | 上月比較 | 去年同月比較 | 物品名稱 | 本月指數 | 上月比較 | 去年同月比較 |
|------------|--------|------|--------|------------|--------|------|--------|
| 飲食類 (27) * | 97.78 | | | 南酒 | 98.70 | | |
| 米 麵 (6) * | 102.05 | | | 壽眉 | 81.37 | | |
| 雙獅二等麵粉 | 103.12 | | | 大方 | 63.42 | | |
| 雙獅三等麵粉 | 103.77 | | | 服用類 (8) * | 105.18 | | |
| 上海米 | 107.45 | | | 雙龍斜文布 | 109.09 | | |
| 無錫米 | 105.09 | | | 大金鳳濰縣布 | 111.11 | | |
| 小米 | 95.37 | | | 晴雨士林布 | 97.50 | | |
| 小米面 | 98.09 | | | 雙龍市布 | 100.72 | | |
| 肉類 (4) * | 100.62 | | | 麻葛 | 100.60 | | |
| 生豬肉 | 102.88 | | | 線春 | 101.15 | | |
| 生牛肉 | 92.10 | | | 墨菊線襪 | 104.71 | | |
| 魚 | 101.60 | | | 本地線襪 | 111.36 | | |
| 雞卵 | 117.02 | | | 燃燒類 (6) * | 99.50 | | |
| 蔬菜 (8) * | 99.78 | | | 大山末子 | 102.80 | | |
| 豆付 | 100.00 | | | 小山篩礮子 | 101.45 | | |
| 黃豆芽 | 100.00 | | | 二號礮煤 | 100.00 | | |
| 綠豆粉條 | 115.56 | | | 煤球 | 105.82 | | |
| 海帶 | 100.00 | | | 碎劈柴 | 100.00 | | |
| 白茶 | 84.62 | | | 煤油 | 87.94 | | |
| 葱 | 92.31 | | | 雜品類 (8) * | 103.05 | | |
| 蒜 | 107.14 | | | 火柴 | 97.14 | | |
| 水白工鹹菜 | 100.00 | | | 日光皂 | 102.86 | | |
| 其他食品 (9) * | 92.28 | | | 棕櫚皂 | 100.00 | | |
| 食鹽 | 97.65 | | | 三角毛巾 | 107.78 | | |
| 花生油 | 97.56 | | | 獅子毛巾 | 102.04 | | |
| 香油 | 100.00 | | | 紅砲台香烟 | 100.00 | | |
| 普通醬油 | 100.00 | | | 長城香烟 | 100.00 | | |
| 普通醋 | 100.00 | | | 白糖 | 115.74 | | |
| 高粱酒 | 100.00 | | | 總指數 (49) * | 100.02 | | |

上月比較：增(+) 減(一) 同(O) 去年同月比較：增(+) 減(一) 同(O)

濟南市零售物價指數表

民國二十年二月

民國二十年(1931)全年平均=100

應用幾何平均法計算

| 物品名稱 | 本月指數 | 上月比較 | 去年同月比較 | 物品名稱 | 本月指數 | 上月比較 | 去年同月比較 |
|----------|----------|---------|--------|----------|----------|---------|--------|
| 飲食類 (27) | * 99.35 | + 0.14 | | 南酒 | 98.70 | 0 | |
| 米麵 (6) | * 100.83 | - 1.23 | | 壽眉 | 81.37 | 0 | |
| 雙獅二等麵粉 | 101.95 | - 1.17 | | 大方 | 63.42 | 0 | |
| 雙獅三等麵粉 | 102.17 | - 1.60 | | 服用類 (8) | * 102.83 | - 2.35 | |
| 上海米 | 107.36 | - 0.09 | | 雙龍斜文布 | 109.09 | 0 | |
| 無錫米 | 100.00 | - 5.09 | | 大金鳳蘇縣布 | 111.11 | 0 | |
| 小米 | 95.37 | 0 | | 晴雨士林布 | 97.50 | 0 | |
| 小米麵 | 98.81 | + 0.72 | | 雙龍市布 | 95.88 | - 4.84 | |
| 肉類 (4) | * 98.67 | - 1.95 | | 藤葛 | 100.25 | - 6.35 | |
| 生豬肉 | 102.88 | 0 | | 線春 | 101.15 | 0 | |
| 生牛肉 | 92.10 | 0 | | 墨菊線襪 | 103.14 | - 1.57 | |
| 鯊魚 | 101.00 | 0 | | 本地線襪 | 105.73 | - 5.73 | |
| 雞卵 | 107.98 | - 9.04 | | 燃燒類 (6) | * 101.05 | + 1.55 | |
| 蔬菜 (8) | 102.02 | + 2.44 | | 大山末子 | 102.80 | 0 | |
| 豆付 | 100.00 | 0 | | 小山篩砬子 | 101.45 | 0 | |
| 黃豆芽 | 100.00 | 0 | | 二號露煤 | 100.00 | 0 | |
| 綠豆粉條 | 115.56 | 0 | | 煤球 | 105.82 | 0 | |
| 海帶 | 100.00 | 0 | | 碎劈柴 | 100.00 | 0 | |
| 白菜 | 84.62 | 0 | | 煤油 | 95.48 | + 8.54 | |
| 葱 | 107.69 | + 15.38 | | 雜品類 (8) | * 99.59 | - 3.45 | |
| 蒜 | 111.43 | + 4.29 | | 火柴 | 97.14 | 0 | |
| 水白工鹹菜 | 100.00 | 0 | | 日光皂 | 92.57 | - 10.29 | |
| 其他食品 (9) | * 92.28 | 0 | | 棕欖皂 | 104.76 | + 4.76 | |
| 食鹽 | 97.65 | 0 | | 三角毛巾 | 95.81 | - 11.97 | |
| 花生油 | 97.53 | 0 | | 獅子毛巾 | 102.04 | 0 | |
| 香油 | 100.00 | 0 | | 紅炮台香烟 | 100.00 | 0 | |
| 普通醬油 | 100.00 | 0 | | 長城香烟 | 100.00 | 0 | |
| 普通醋 | 100.00 | 0 | | 白糖 | 105.06 | - 10.68 | |
| 高粱酒 | 100.00 | 0 | | 總指數 (49) | * 99.36 | - 0.66 | |

上月比較：增(+) 5 減(-)12 同(○)32 去年同月比較：增(+) 減(-) 同(○)

濟南市零售物價指數表

民國二十年三月

民國二十年(1931)全年平均=100

應用幾何平均法計算

| 物品名稱 | 本月指數 | 上月比較 | 去年同月比較 | 物品名稱 | 本月指數 | 上月比較 | 去年同月比較 |
|----------|--------|---------|--------|----------|--------|---------|--------|
| 飲食類(27)* | 99.01 | + 1.09 | | 南酒 | 98.70 | 0 | |
| 米麵(6)* | 105.30 | + 4.47 | | 壽眉 | 81.37 | 0 | |
| 雙獅二等麵粉 | 102.64 | + 0.69 | | 大方 | 63.42 | 0 | |
| 雙獅三等麵粉 | 102.11 | - 0.66 | | 服用類(8)* | 101.51 | - 1.32 | |
| 上海米 | 105.17 | - 2.19 | | 雙龍斜文布 | 104.55 | - 4.54 | |
| 無錫米 | 111.11 | + 11.11 | | 大金鳳濰縣布 | 102.22 | - 8.89 | |
| 小米 | 108.99 | + 13.92 | | 晴雨士林布 | 103.00 | + 5.50 | |
| 小米麵 | 102.12 | + 3.31 | | 雙龍市布 | 99.82 | + 3.94 | |
| 肉類(4)* | 98.31 | - 0.36 | | 藤葛 | 100.25 | 0 | |
| 生豬肉 | 102.88 | 0 | | 線春 | 101.15 | 0 | |
| 牛牛肉 | 92.10 | 0 | | 墨菊線襪 | 99.48 | - 3.66 | |
| 鯊魚 | 101.60 | 0 | | 本地線襪 | 101.91 | - 3.82 | |
| 雞卵 | 106.38 | - 1.60 | | 燃燒類(6) | 102.05 | + 1.00 | |
| 蔬菜類(8)* | 102.71 | + 0.69 | | 大山末子 | 102.80 | 0 | |
| 豆付 | 100.00 | 0 | | 小山篩碟子 | 101.46 | 0 | |
| 黃豆芽 | 100.00 | 0 | | 二號靛煤 | 100.00 | 0 | |
| 綠豆粉條 | 109.78 | - 5.78 | | 煤球 | 105.82 | 0 | |
| 海帶 | 103.64 | + 3.64 | | 碎劈柴 | 100.00 | 0 | |
| 白茶 | 88.46 | + 3.84 | | 煤油 | 102.51 | + 6.03 | |
| 葱 | 107.69 | 0 | | 雜品類(8)* | 100.80 | + 1.21 | |
| 蒜 | 114.29 | + 2.85 | | 火柴 | 100.00 | + 2.85 | |
| 水白工鹹菜 | 100.00 | 0 | | 日光皂 | 102.86 | + 10.29 | |
| 其他食品(9)* | 92.28 | 0 | | 棕欖皂 | 104.76 | 0 | |
| 食鹽 | 97.67 | 0 | | 三角毛巾 | 95.81 | 0 | |
| 花生油 | 97.56 | 0 | | 獅子毛巾 | 102.04 | 0 | |
| 香油 | 100.00 | 0 | | 紅砲台香烟 | 100.00 | 0 | |
| 普通醬油 | 100.00 | 0 | | 長城香烟 | 100.00 | 0 | |
| 普通醋 | 100.00 | 0 | | 白糖 | 101.11 | - 3.95 | |
| 高粱酒 | 100.00 | 0 | | 總指數(49)* | 100.08 | + 0.72 | |

上月比較：增(+) 12 減(-) 9 同(O) 28 去年同月比較：增(+) 減(-) 同(O)

濟南市零售物價指數表

民國二十年四月

民國二十年(1931)全年平均=100

應用幾何平均法計算

| 物品名稱 | 上月指數 | 上月比較 | 去年同期比較 | 物品名稱 | 本月指數 | 上月比較 | 去年同期比較 |
|------------|--------|---------|--------|-----------|--------|--------|--------|
| 飲食類 (27) * | 101.17 | + 2.16 | | 南 酒 | 98.70 | 0 | |
| 米 麵 (6) * | 104.74 | - 0.56 | | 壽 眉 | 81.37 | 0 | |
| 雙獅二等麵粉 | 102.07 | - 0.57 | | 大 方 | 63.42 | 0 | |
| 雙獅三等麵粉 | 101.19 | - 0.92 | | 服用類 (8) * | 101.85 | + 0.35 | |
| 上 海 米 | 111.04 | + 5.87 | | 雙龍斜文布 | 100.00 | - 4.55 | |
| 無 錫 米 | 111.11 | 0 | | 大金鳳濰縣布 | 105.67 | + 4.45 | |
| 小 米 | 102.18 | - 6.81 | | 晴雨士林布 | 105.00 | + 2.00 | |
| 小 米 麵 | 101.49 | - 0.63 | | 雙 龍 市 布 | 100.89 | + 2.11 | |
| 肉 類 (4) * | 97.94 | - 0.37 | | 蘆 葛 | 100.25 | 0 | |
| 生 豬 肉 | 102.88 | 0 | | 線 春 | 101.15 | 0 | |
| 生 牛 肉 | 92.10 | 0 | | 墨 菊 線 襪 | 99.38 | 0 | |
| 鯊 魚 | 101.60 | 0 | | 本地線襪 | 101.91 | 0 | |
| 雞 卵 | 104.79 | - 1.59 | | 燃燒類 (6) * | 100.33 | - 1.72 | |
| 蔬菜類 (8) * | 110.63 | + 7.92 | | 大山木子 | 102.80 | 0 | |
| 豆 付 | 100.00 | 0 | | 小山篩礮子 | 101.46 | 0 | |
| 黃 豆 芽 | 100.00 | 0 | | 二號礮煤 | 100.00 | 0 | |
| 綠 豆 粉 條 | 105.67 | + 3.11 | | 煤 球 | 105.82 | 0 | |
| 海 帶 | 104.55 | + 0.91 | | 碎 劈 柴 | 100.00 | 0 | |
| 白 菜 | 134.62 | + 46.16 | | 煤 油 | 110.55 | + 8.04 | |
| 葱 | 123.08 | + 15.39 | | 雜品類 (8) * | 100.39 | - 0.41 | |
| 蒜 | 121.43 | + 7.14 | | 火 柴 | 100.00 | 0 | |
| 水白工鹹菜 | 100.00 | 0 | | 日 光 皂 | 102.85 | 0 | |
| 其他食品 (9) * | 92.64 | + 0.35 | | 棕 櫚 皂 | 101.43 | - 3.33 | |
| 食 鹽 | 101.18 | + 3.51 | | 三 角 毛 巾 | 95.81 | 0 | |
| 花 生 油 | 97.56 | 0 | | 獅 子 毛 巾 | 102.04 | 0 | |
| 香 油 | 100.00 | 0 | | 紅砲台香烟 | 100.00 | 0 | |
| 普通醬油 | 100.00 | 0 | | 長 城 香 烟 | 100.00 | 0 | |
| 普通醋 | 100.00 | 0 | | 白 糖 | 101.12 | + 0.01 | |
| 高粱酒 | 100.00 | 0 | | 總指數 (49) | 101.42 | + 1.34 | |

上月比較：增(+)12 減(-)8 同(○)30 去年同期比較：增(+) 減(-) 同(○)

濟南市零售物價指數表

民國二十年五月

民國二十年(1931)全年平均=100

應用幾何平均法計算

| 物品名稱 | 本月指數 | 上月比較 | 去年同月比較 | 物品名稱 | 本月指數 | 上月比較 | 去年同月比較 |
|------------|--------|---------|--------|--------------|--------|---------|--------|
| 飲食類 (27) * | 99.71 | - 1.46 | | 南 酒 | 98.70 | 0 | |
| 米 麵 (6) * | 104.75 | + 0.01 | | 壽 眉 | 92.77 | + 11.40 | |
| 雙獅二等麵粉 | 102.19 | + 0.12 | | 大 方 | 71.81 | + 8.39 | |
| 雙獅三等麵粉 | 101.71 | - 0.52 | | 服用類 (8) * | 101.07 | - 0.79 | |
| 上 海 米 | 105.17 | - 5.87 | | 雙龍斜文布 | 104.55 | + 4.55 | |
| 無 錫 米 | 111.11 | 0 | | 大金鳳灘縣布 | 102.22 | - 4.45 | |
| 小 米 | 108.99 | + 6.81 | | 晴雨士林布 | 99.75 | - 5.25 | |
| 小 米 麵 | 101.43 | 0 | | 雙 龍 市 布 | 93.64 | - 1.25 | |
| 肉 類 (4) * | 95.75 | - 2.19 | | 麻 葛 | 100.25 | 0 | |
| 生 猪 肉 | 102.88 | 0 | | 線 春 | 101.15 | 0 | |
| 生 牛 肉 | 92.10 | 0 | | 墨 菊 線 襪 | 99.48 | 0 | |
| 鯊 魚 | 101.60 | 0 | | 本 地 線 襪 | 101.91 | 0 | |
| 鷄 卵 | 95.74 | - 9.05 | | 熟 燒 類 (6) * | 100.33 | 0 | |
| 蔬 菜 類 * | 102.95 | - 7.08 | | 大 山 末 子 | 102.80 | 0 | |
| 豆 付 | 100.00 | 0 | | 小 山 篩 砬 子 | 101.46 | 0 | |
| 黃 豆 芽 | 100.00 | 0 | | 二 號 靛 煤 | 100.00 | 0 | |
| 綠 豆 粉 條 | 105.78 | - 0.89 | | 煤 球 | 105.82 | 0 | |
| 海 帶 | 104.55 | 0 | | 碎 劈 柴 | 100.00 | 0 | |
| 白 菜 | 115.38 | - 19.24 | | 煤 油 | 110.55 | 0 | |
| 葱 | 92.31 | - 39.77 | | 雜 品 類 (8) * | 100.57 | + 0.18 | |
| 蒜 | 107.14 | - 14.29 | | 火 柴 | 102.85 | + 2.86 | |
| 水白工鹹菜 | 100.00 | 0 | | 日 光 皂 | 102.85 | 0 | |
| 其他食品 (9) * | 95.31 | + 2.67 | | 棕 攬 皂 | 100.00 | + 1.43 | |
| 食 鹽 | 101.18 | 0 | | 三 角 毛 巾 | 95.81 | 0 | |
| 花 生 油 | 97.53 | 0 | | 獅 子 毛 巾 | 102.04 | 0 | |
| 香 油 | 100.00 | 0 | | 紅 砲 台 香 烟 | 100.00 | 0 | |
| 普 通 醬 油 | 100.00 | 0 | | 長 城 香 烟 | 100.00 | 0 | |
| 普 通 醋 | 100.00 | 0 | | 白 糖 | 101.12 | 0 | |
| 高 粱 酒 | 100.00 | 0 | | 總 指 數 (49) * | 100.52 | - 0.90 | |

上月比較：增(+) 8 減(-) 9 同(O)32 去年同月比較：增(+) 減(-) 同(O)

濟南市零售物價指數表

民國二十年六月

民國二十年(1931)全年平均=100

應用幾何平均法計算

| 物品名稱 | 本月指數 | 上月比較 | 去年同月比較 | 物品名稱 | 本月指數 | 上月比較 | 去年同月比較 |
|------------|--------|---------|--------|------------|--------|---------|--------|
| 飲食類 (27) * | 100.74 | + 1.03 | | 南酒 | 98.70 | 0 | |
| 米麵 (6) * | 101.71 | - 3.04 | | 壽眉 | 96.47 | + 3.70 | |
| 雙獅二等麵粉 | 99.31 | - 2.88 | | 大方 | 103.82 | + 32.01 | |
| 雙獅三等麵粉 | 99.30 | - 2.41 | | 服用類 (8) * | 99.03 | - 1.44 | |
| 上海米 | 99.65 | - 5.52 | | 雙龍斜文布 | 100.00 | - 4.55 | |
| 無錫米 | 101.85 | - 9.25 | | 大鳳灘縣布 | 97.78 | - 4.44 | |
| 小米 | 108.99 | 0 | | 晴雨士林布 | 97.50 | - 2.25 | |
| 小米麵 | 101.40 | - 0.09 | | 雙龍市布 | 99.28 | - 0.35 | |
| 肉類 (4) * | 95.22 | - 0.53 | | 麻葛 | 100.25 | 0 | |
| 生豬肉 | 102.88 | 0 | | 綿春 | 101.15 | 0 | |
| 生牛肉 | 109.65 | + 6.77 | | 墨菊線襪 | 99.48 | 0 | |
| 鯊魚 | 97.85 | - 3.74 | | 本地線襪 | 101.91 | 0 | |
| 鷄卵 | 74.47 | + 21.27 | | 燃燒類 (6) * | 97.81 | - 2.52 | |
| 蔬菜類 (8) * | 104.05 | + 1.10 | | 大山末子 | 93.46 | - 9.34 | |
| 豆付 | 100.00 | 0 | | 小山篩礮子 | 97.10 | - 4.35 | |
| 黃豆芽 | 100.00 | 0 | | 二號礮煤 | 100.00 | 0 | |
| 綠豆粉條 | 105.78 | 0 | | 煤球 | 87.30 | - 18.52 | |
| 海帶 | 104.55 | 0 | | 碎劈柴 | 100.00 | 0 | |
| 白菜 | 134.62 | + 19.24 | | 煤油 | 110.55 | 0 | |
| 葱 | 92.31 | 0 | | 雜品類 (8) * | 100.21 | - 0.35 | |
| 蒜 | 100.00 | - 7.14 | | 火柴 | 100.00 | + 2.85 | |
| 水白工鹹菜 | 100.00 | 0 | | 日光皂 | 102.80 | 0 | |
| 其他食品 (9) * | 99.73 | + 4.42 | | 棕欖皂 | 100.00 | 0 | |
| 食鹽 | 101.18 | 0 | | 三角毛巾 | 95.81 | 0 | |
| 花生油 | 97.55 | 0 | | 獅子毛巾 | 102.04 | 0 | |
| 香油 | 100.00 | 0 | | 紅砲台香烟 | 100.00 | 0 | |
| 普通醬油 | 100.00 | 0 | | 長城香烟 | 100.00 | 0 | |
| 普通醋 | 100.00 | 0 | | 白糖 | 101.12 | 0 | |
| 高粱酒 | 100.00 | 0 | | 總指數 (94) * | 100.11 | - 0.41 | |

上月比較：增(+) 4 減(-)16 同(○)29 去年同月比較：增(+) 減(-) 同(○)

濟南市零售物價指數表

民國二十年七月

民國二十年(1931)全年平均=100

應用幾何平均法計算

| 物品名稱 | 本月指數 | 上月比較 | 去年同月比較 | 物品名稱 | 本月指數 | 上月比較 | 去年同月比較 |
|-------------|--------|---------|--------|------------|--------|---------|--------|
| 飲食類 (27) * | 99.85 | - .89 | | 南 酒 | 98.70 | 0 | |
| 米 麵 (6) * | 99.59 | - 2.12 | | 壽 眉 | 114.65 | + 18.18 | |
| 雙獅二等麵粉 | 94.54 | - 4.77 | | 大 方 | 118.44 | + 14.62 | |
| 雙獅三等麵粉 | 94.43 | - 4.87 | | 服用類 (6) * | 99.62 | - 0.01 | |
| 上 海 米 | 102.37 | + 0.52 | | 雙龍斜文布 | 100.00 | 0 | |
| 無 錫 米 | 94.72 | - 7.13 | | 大金鳳濰縣布 | 97.78 | 0 | |
| 小 米 | 108.99 | 0 | | 晴雨士林布 | 97.50 | 0 | |
| 小 米 麵 | 101.49 | 0 | | 雙龍市布 | 103.04 | + 3.76 | |
| 肉 類 (4) * | 95.07 | - 0.15 | | 蘆 葛 | 100.25 | 0 | |
| 生 猪 肉 | 102.88 | 0 | | 線 春 | 101.15 | 0 | |
| 生 牛 肉 | 105.26 | - 4.39 | | 墨 菊 線 襪 | 99.48 | 0 | |
| 鯊 魚 | 90.91 | - 6.95 | | 本地線襪 | 98.09 | - 3.82 | |
| 雞 卵 | 82.98 | + 8.51 | | 燃燒類 (6) * | 96.90 | - 0.91 | |
| 蔬 菜 (8) * | 99.06 | - 4.99 | | 大山末子 | 93.46 | 0 | |
| 豆 付 | 100.00 | 0 | | 小山篩礮子 | 97.10 | 0 | |
| 黃 豆 芽 | 100.00 | 0 | | 二號礮煤 | 100.00 | 0 | |
| 綠 豆 粉 條 | 97.78 | - 8.00 | | 煤 球 | 87.30 | 0 | |
| 海 帶 | 104.53 | - .02 | | 碎 劈 柴 | 100.00 | 0 | |
| 白 菜 | 115.38 | - 19.24 | | 煤 油 | 104.52 | - 6.03 | |
| 葱 | 84.62 | - 7.69 | | 雜品類 (8) * | 99.82 | - .39 | |
| 蒜 | 92.85 | - 7.14 | | 火 柴 | 97.14 | - 2.85 | |
| 水白工鹹菜 | 100.00 | 0 | | 日 光 皂 | 102.86 | 0 | |
| 其他食品類 (9) * | 103.16 | + 3.43 | | 棕 櫚 皂 | 100.00 | 0 | |
| 食 鹽 | 101.18 | 0 | | 三 角 毛 巾 | 100.60 | + 4.79 | |
| 花 生 油 | 97.55 | 0 | | 獅 子 毛 巾 | 96.94 | - 5.10 | |
| 香 油 | 100.00 | 0 | | 紅砲台香烟 | 100.00 | 0 | |
| 普通醬油 | 100.00 | 0 | | 長城香烟 | 100.00 | 0 | |
| 普通醋 | 100.00 | 0 | | 白 糖 | 101.12 | 0 | |
| 高粱酒 | 100.00 | 0 | | 總指數 (49) * | 99.44 | - .67 | |

上月比較：增(+) 6 減(-) 14 同(○) 29 去年同月比較：增(+) 減(-) 同(○)

濟南市零售物價指數表

民國二十年八月

民國二十年(1931)全年平均=100

應用幾何平均法計算

| 物品名稱 | 本月指數 | 上月比較 | 去年同月比較 | 物品名稱 | 本月指數 | 上月比較 | 去年同月比較 |
|-------------|--------|---------|--------|------------|--------|---------|--------|
| 飲食類 (27) * | 93.26 | - .59 | | 南 酒 | 98.70 | 0 | |
| 米 麵 (6) * | 98.18 | - 7.41 | | 壽 眉 | 112.21 | - 2.44 | |
| 雙獅二等麵粉 | 97.15 | + 2.61 | | 大 方 | 123.66 | + 5.22 | |
| 雙獅三等麵粉 | 96.79 | + 2.33 | | 服用類 (8) * | 100.17 | + 0.55 | |
| 上 海 米 | 93.78 | - 8.61 | | 雙龍斜文布 | 100.00 | 0 | |
| 無 錫 米 | 92.13 | - 2.59 | | 大金鳳灘縣布 | 97.78 | 0 | |
| 小 米 | 108.99 | 0 | | 晴雨士林布 | 107.50 | + 10.00 | |
| 小 米 麵 | 98.09 | - 3.40 | | 雙 龍 市 布 | 103.04 | 0 | |
| 肉 類 (4) * | 97.92 | + 2.85 | | 蕨 葛 | 100.25 | 0 | |
| 生 猪 肉 | 102.06 | - .82 | | 線 春 | 98.41 | - 2.74 | |
| 生 牛 肉 | 105.23 | 0 | | 墨 菊 綉 襪 | 99.48 | 0 | |
| 鯊 魚 | 90.91 | 0 | | 本 地 線 襪 | 95.54 | - 2.55 | |
| 雞 卵 | 94.15 | + 11.17 | | 燃燒類 (6) * | 96.11 | - 0.79 | |
| 蔬 菜 類 (8) * | 94.95 | - 4.11 | | 大 山 末 子 | 93.46 | 0 | |
| 豆 付 | 100.00 | 0 | | 小 山 篩 砬 子 | 97.10 | 0 | |
| 黃 豆 芽 | 100.00 | 0 | | 二 號 殼 煤 | 100.00 | 0 | |
| 綠 豆 粉 條 | 97.78 | 0 | | 煤 球 | 87.30 | 0 | |
| 海 帶 | 100.91 | - 3.62 | | 碎 劈 柴 | 100.00 | 0 | |
| 白 菜 | 84.62 | - 30.76 | | 煤 油 | 99.50 | - 5.02 | |
| 葱 | 92.31 | + 7.69 | | 雜品類 (8) * | 98.65 | + 1.17 | |
| 蒜 | 85.71 | - 7.15 | | 火 柴 | 97.14 | 0 | |
| 水白工鹹菜 | 100.00 | 0 | | 日 光 | 97.14 | - 5.72 | |
| 其他食品類 (9) * | 104.61 | + 1.45 | | 棕 櫚 | 95.23 | - 4.77 | |
| 食 鹽 | 101.18 | 0 | | 三 角 毛 巾 | 101.80 | + 1.20 | |
| 花 生 油 | 108.29 | + 10.73 | | 獅 子 毛 巾 | 96.94 | 0 | |
| 香 油 | 100.00 | 0 | | 紅 砲 台 香 煙 | 100.00 | 0 | |
| 普 通 醬 油 | 100.00 | 0 | | 長 城 香 烟 | 100.00 | 0 | |
| 普 通 醋 | 100.00 | 0 | | 白 糖 | 101.12 | 0 | |
| 高 粱 酒 | 100.00 | 0 | | 總 指 數 (49) | 98.91 | - .53 | |

上月比較：增(+) 減(-) 同(○) 28 去年同月比較：增(+) 減(-) 同(○)

濟南市零售物價指數表

民國二十年九月

民國二十年(1931)全年平均=100

應用幾何平均法計算

| 物品名稱 | 本月指數 | 上月比較 | 去年同月比較 | 物品名稱 | 本月指數 | 上月比較 | 去年同月比較 |
|------------|--------|--------|--------|-----------|--------|---------|--------|
| 飲食類 (27) * | 98.29 | - 0.97 | | 南 酒 | 98.70 | 0 | |
| 米 麵 (6) * | 98.51 | + 0.33 | | 壽 眉 | 92.58 | - 18.62 | |
| 雙獅二等麵粉 | 99.94 | + 2.79 | | 大 方 | 123.56 | 0 | |
| 雙獅三等麵粉 | 99.69 | + 2.90 | | 服用類 (8) * | 97.20 | - 2.97 | |
| 上 海 米 | 93.78 | 0 | | 雙龍斜文布 | 90.91 | - 9.09 | |
| 無 錫 米 | 92.13 | 0 | | 大金鳳潯縣布 | 93.33 | - 4.45 | |
| 小 米 | 103.95 | - 5.04 | | 晴雨士林布 | 102.15 | - 5.35 | |
| 小 米 麵 | 102.12 | + 4.03 | | 雙 龍 市 布 | 103.04 | 0 | |
| 肉 類 (4) * | 97.53 | - 0.33 | | 蘆 葛 | 98.38 | - 1.87 | |
| 生 豬 肉 | 98.77 | - 3.29 | | 線 春 | 98.41 | 0 | |
| 生 牛 肉 | 105.26 | 0 | | 墨 菊 綿 襪 | 98.69 | - 0.79 | |
| 鯊 魚 | 90.91 | 0 | | 本 地 綿 襪 | 95.54 | 0 | |
| 雞 卵 | 95.74 | + 1.59 | | 燃燒類 (6) * | 95.45 | - 0.66 | |
| 蔬 菜 類 (8) | 93.04 | - 1.91 | | 大 山 末 子 | 93.46 | 0 | |
| 豆 付 | 100.00 | 0 | | 小 山 篩 礮 子 | 97.10 | 0 | |
| 黃 豆 芽 | 100.00 | 0 | | 二 號 燬 煤 | 100.00 | 0 | |
| 綠 豆 粉 條 | 88.44 | - 9.34 | | 煤 球 | 87.33 | 0 | |
| 海 帶 | 95.45 | - 5.46 | | 碎 劈 柴 | 100.00 | 0 | |
| 白 菜 | 81.62 | 0 | | 豆 油 | 95.48 | - 4.02 | |
| 葱 | 100.00 | + 7.69 | | 雜品類 (8) * | 99.28 | + 0.63 | |
| 蒜 | 78.57 | - 7.14 | | 火 柴 | 97.14 | 0 | |
| 水白工鹹菜 | 100.00 | 0 | | 日 光 皂 | 97.14 | 0 | |
| 其他雜品 (9) * | 103.42 | - 1.19 | | 棕 櫚 皂 | 95.23 | 0 | |
| 食 鹽 | 101.18 | 0 | | 三 角 毛 巾 | 101.80 | 0 | |
| 花 生 油 | 117.07 | + 8.78 | | 獅 子 毛 巾 | 102.04 | + 5.10 | |
| 香 油 | 100.00 | 0 | | 紅 砲 台 香 烟 | 100.00 | 0 | |
| 普 通 醬 油 | 100.00 | 0 | | 長 城 香 烟 | 100.00 | 0 | |
| 普 通 醋 | 100.00 | 0 | | 白 糖 | 101.12 | 0 | |
| 高 梁 酒 | 100.00 | 0 | | 總指數 (49) | 97.92 | - 0.99 | |

上月比較：增(+) 7 減(-)12 同(○)30 去年同月比較：增(+) 減(-) (同○)

濟南市零售物價指數表

民國二十年十月

民國二十年(1931)全年平均=100

應用幾何平均法計算

| 物品名稱 | 本月指數 | 上月比較 | 去年同月比較 | 物品名稱 | 本月指數 | 上月比較 | 去年同月比較 |
|----------|--------|---------|--------|-----------|--------|---------|--------|
| 飲食類 (27) | 98.52 | + 0.23 | | 南 酒 | 103.90 | + 5.20 | |
| 米 麵 (6) | 93.55 | - 5.15 | | 壽 眉 | 104.97 | + 11.39 | |
| 雙獅二等麵粉 | 95.64 | - 3.30 | | 大 方 | 128.71 | + 5.05 | |
| 雙獅三等麵粉 | 97.15 | - 2.54 | | 服用類 (8) | 96.33 | - 0.87 | |
| 上 海 米 | 87.64 | - 6.14 | | 雙龍斜文布 | 90.91 | 0 | |
| 無 錫 米 | 85.02 | - 6.11 | | 大金照灘縣布 | 93.33 | 0 | |
| 小 米 | 95.37 | - 8.58 | | 晴雨士林布 | 97.50 | - 4.65 | |
| 小 米 麵 | 99.79 | - 2.33 | | 雙 龍 市 布 | 103.04 | 0 | |
| 肉 類 (4) | 103.24 | - 5.71 | | 蔴 葛 | 97.72 | - 0.66 | |
| 生 猪 肉 | 98.77 | 0 | | 綿 春 | 98.41 | 0 | |
| 生 牛 肉 | 105.25 | 0 | | 墨 菊 線 襪 | 95.86 | - 1.83 | |
| 鯊 魚 | 104.28 | + 13.37 | | 本地線襪 | 95.54 | 0 | |
| 雞 卵 | 104.79 | + 9.05 | | 燃燒類 (6) | 100.88 | + 5.43 | |
| 蔬菜類 (8) | 94.38 | + 1.34 | | 大 山 末 子 | 102.80 | + 9.34 | |
| 豆 付 | 100.00 | 0 | | 小 山 節 砵 子 | 101.45 | + 4.35 | |
| 黃 豆 芽 | 100.00 | 0 | | 二 號 飛 煤 | 100.00 | 0 | |
| 綠 豆 粉 條 | 84.44 | - 4.00 | | 煤 球 | 105.82 | + 18.52 | |
| 海 帶 | 95.45 | 0 | | 碎 碎 柴 | 100.00 | 0 | |
| 白 菜 | 84.62 | 0 | | 煤 油 | 95.48 | 0 | |
| 葱 | 107.69 | + 7.69 | | 雜品類 (8) | 99.08 | - 0.20 | |
| 蒜 | 85.71 | + 7.14 | | 火 柴 | 100.00 | + 2.85 | |
| 水白工鹹菜 | 100.00 | 0 | | 日 光 皂 | 97.14 | 0 | |
| 其他雜品 (9) | 103.79 | + 0.27 | | 棕 櫚 皂 | 97.15 | + 1.92 | |
| 食 鹽 | 101.18 | 0 | | 三 角 毛 巾 | 101.80 | 0 | |
| 花 生 油 | 97.56 | - 19.51 | | 獅 子 毛 巾 | 99.49 | - 2.55 | |
| 香 油 | 100.00 | 0 | | 紅 砲 台 香 烟 | 100.00 | 0 | |
| 普 通 醬 油 | 100.00 | 0 | | 長 城 香 烟 | 100.00 | 0 | |
| 普 通 醋 | 100.00 | 0 | | 白 糖 | 97.19 | - 3.93 | |
| 高 梁 酒 | 100.00 | 0 | | 總指數 [49] | 98.73 | + 0.61 | |

上月比較：增(+)12 減(-)13 同(○)24 去年同月比較：增(+) 減(-) 同(○)

濟南市零售物價指數表

民國二十年十一月

民國二十年(1931)全年平均=100

應用幾何平均法計算

| 物品名稱 | 本月指數 | 上月比較 | 去年同月比較 | 物品名稱 | 本月指數 | 上月比較 | 去年同月比較 |
|---------|---------|---------|--------|---------|---------|---------|--------|
| 飲食類(27) | *100.55 | + 2.03 | | 南酒 | 103.90 | 0 | |
| 米麵(6) | *93.08 | - .28 | | 壽眉 | 130.19 | + 25.22 | |
| 雙獅二等麵粉 | 99.70 | + 3.06 | | 大方 | 147.97 | + 19.26 | |
| 雙獅三等麵粉 | 100.28 | + 3.13 | | 服用類(8) | *95.07 | - 0.25 | |
| 上海米 | 87.64 | 0 | | 雙龍斜文布 | 90.91 | 0 | |
| 無錫米 | 92.59 | + 6.57 | | 大金鳳灘縣布 | 93.33 | 0 | |
| 小米 | 81.74 | - 13.65 | | 晴雨士林布 | 97.50 | 0 | |
| 小米麵 | 98.09 | - 1.70 | | 雙龍市布 | 98.21 | - 4.83 | |
| 肉類(4) | *104.29 | + 1.05 | | 藤葛 | 97.72 | 0 | |
| 生豬肉 | 98.77 | 0 | | 線春 | 98.41 | 0 | |
| 生牛肉 | 105.26 | 0 | | 墨菊線襪 | 99.48 | + 2.42 | |
| 鯊魚 | 106.95 | + 2.67 | | 本地線襪 | 95.54 | 0 | |
| 雞卵 | 106.38 | + 1.59 | | 燃燒類(6) | *100.50 | - 0.38 | |
| 蔬菜類(8) | *96.69 | + 2.31 | | 大山末子 | 102.80 | 0 | |
| 豆付 | 100.00 | 0 | | 小山飾襪子 | 101.46 | 0 | |
| 黃豆芽 | 100.00 | 0 | | 二號礮煤 | 100.00 | 0 | |
| 綠豆粉條 | 84.44 | 0 | | 煤球 | 105.82 | 0 | |
| 海帶 | 95.45 | 0 | | 碎劈柴 | 100.00 | 0 | |
| 白菜 | 88.45 | + 3.84 | | 煤油 | 93.47 | - 2.01 | |
| 葱 | 115.38 | + 7.69 | | 雜品類(8) | *98.16 | - 0.92 | |
| 蒜 | 92.85 | + 7.15 | | 火柴 | 100.00 | 0 | |
| 水白工鹹菜 | 100.00 | 0 | | 日光皂 | 97.14 | 0 | |
| 其他食品(9) | *107.85 | + 4.17 | | 棕欖皂 | 100.00 | + 2.85 | |
| 食鹽 | 101.18 | 0 | | 三角毛巾 | 101.80 | 0 | |
| 花生油 | 97.55 | 0 | | 獅子毛巾 | 96.94 | - 2.55 | |
| 香油 | 100.00 | 0 | | 紅砲台香烟 | 100.00 | 0 | |
| 普通醬油 | 100.00 | 0 | | 長城香烟 | 100.00 | 0 | |
| 普通醋 | 100.00 | 0 | | 白糖 | 89.83 | - 7.30 | |
| 高粱酒 | 100.00 | 0 | | 總指數(49) | 99.41 | + 0.88 | |

上月比較：增(+) 12 減(-) 6 同(○) 31 去年同月比較：增(+) 減(-) 同(○)

濟南市零售物價指數表

民國二十年十二月

民國二十年(1931)全年平均=100

應用幾何平均法計算

| 物品名稱 | 本月指數 | 上月比較 | 去年同月比較 | 物品名稱 | 本月指數 | 上月比較 | 去年同月比較 |
|----------|--------|---------|--------|----------|--------|--------|--------|
| 飲食類(27)* | 100.56 | + 0.11 | | 南酒 | 103.90 | 0 | |
| 米麵(6) | 94.89 | + 1.81 | | 壽眉 | 130.20 | + 0.01 | |
| 雙獅二等麵粉 | 100.69 | + 0.99 | | 大方 | 147.97 | 0 | |
| 雙獅三等麵粉 | 101.29 | + 1.01 | | 服用類(81)* | 96.54 | + 0.47 | |
| 上海米 | 95.40 | + 8.76 | | 雙龍斜文布 | 100.00 | + 9.09 | |
| 無錫米 | 92.59 | 0 | | 大金鳳濰縣布 | 93.33 | 0 | |
| 小米 | 81.74 | 0 | | 晴雨士林布 | 97.50 | 0 | |
| 小米麵 | 98.09 | 0 | | 雙龍市布 | 92.81 | - 5.40 | |
| 肉類(4)* | 99.56 | - 4.63 | | 蘆葛 | 97.72 | 0 | |
| 生豬肉 | 82.31 | - 16.45 | | 線春 | 98.41 | 0 | |
| 生牛肉 | 105.26 | 0 | | 墨菊線襪 | 90.48 | 0 | |
| 鯊魚 | 105.95 | 0 | | 本地線襪 | 95.54 | 0 | |
| 雞卵 | 105.38 | 0 | | 燃燒類(6)* | 101.18 | + 0.68 | |
| 蔬菜類(8)* | 97.84 | + 1.15 | | 大山末子 | 105.61 | + 2.81 | |
| 豆付 | 100.00 | 0 | | 小山篩礮子 | 101.45 | 0 | |
| 黃豆芽 | 100.00 | 0 | | 二號磁煤 | 100.00 | 0 | |
| 綠豆粉條 | 84.44 | 0 | | 煤球 | 110.05 | + 4.23 | |
| 海帶 | 90.91 | - 4.54 | | 碎劈柴 | 100.00 | 0 | |
| 白菜 | 88.46 | 0 | | 煤油 | 90.45 | - 3.02 | |
| 葱 | 115.38 | 0 | | 雜品類(8)* | 98.18 | + 0.02 | |
| 蒜 | 107.14 | + 14.28 | | 火柴 | 97.14 | - 2.85 | |
| 水白工鹹菜 | 100.00 | 0 | | 日光皂 | 101.14 | + 4.00 | |
| 其他食品(9) | 107.86 | 0 | | 棕欖皂 | 99.05 | - 0.95 | |
| 食鹽 | 101.18 | 0 | | 三角毛巾 | 101.80 | 0 | |
| 花生油 | 97.55 | 0 | | 獅子毛巾 | 96.94 | 0 | |
| 香油 | 100.00 | 0 | | 紅砲台香烟 | 100.00 | 0 | |
| 普通醬油 | 100.00 | 0 | | 長城香烟 | 100.00 | 0 | |
| 普通醋 | 100.00 | 0 | | 白糖 | 89.80 | 0 | |
| 高粱酒 | 100.00 | 0 | | 總指數(49) | 99.62 | + 0.21 | |

上月比較：增(+) 9 減(-) 6 同(○)34 去年同月比較 增(+) (減)(-) 同(○)

濟南市零售物價指數表

民國廿一年一月

民國二十年(1931)全年平均=100

應用幾何平均法計算

| 物品名稱 | 本月指數 | 上月比較 | 去年同月比較 | 物品名稱 | 本月指數 | 上月比較 | 去年同月比較 |
|------------|--------|---------|---------|------------|--------|---------|---------|
| 飲食類 (27) * | 95.73 | - 4.93 | - 2.05 | 南 酒 | 103.90 | 0 | + 5.20 |
| 米 麵 (6) * | 92.77 | - 2.12 | - 9.29 | 壽 眉 | 61.48 | - 08.72 | - 19.89 |
| 雙獅二等麵粉 | 100.42 | - 0.27 | - 2.70 | 大 方 | 66.94 | - 81.03 | + 3.52 |
| 雙獅三等麵粉 | 101.01 | 0.28 | - 2.76 | 服用類 (8) * | 96.15 | - 0.39 | - 9.03 |
| 上 海 米 | 82.38 | - 14.02 | - 25.07 | 雙龍斜文布 | 100.00 | 0 | - 9.09 |
| 無 錫 米 | 85.18 | - 7.41 | - 19.91 | 大命鳳麟縣布 | 93.33 | 0 | - 17.78 |
| 小 米 | 91.28 | + 9.54 | - 4.09 | 晴雨士林布 | 97.50 | 0 | 0 |
| 小 米 麵 | 98.09 | 0 | 0 | 雙 龍 市 布 | 87.81 | - 5.00 | 12.91 |
| 肉 類 (4) * | 99.85 | + 0.19 | - 0.77 | 藍 葛 | 97.72 | 0 | - 8.88 |
| 生 豬 肉 | 90.53 | - 8.22 | - 12.35 | 線 脊 | 98.41 | 0 | - 2.74 |
| 生 牛 肉 | 96.49 | - 8.77 | + 4.39 | 墨 菊 線 襪 | 99.48 | 0 | - 5.23 |
| 鯨 魚 | 106.95 | 0 | + 5.35 | 本地線襪 | 95.54 | 0 | - 15.92 |
| 鷄 卵 | 106.38 | 0 | - 10.64 | 燃燒類 (6) * | 107.40 | + 6.22 | + 7.90 |
| 蔬菜類 (8) * | 97.24 | - 0.60 | - 2.34 | 大山末子 | 108.41 | + 2.80 | + 5.61 |
| 豆 付 | 100.00 | 0 | 0 | 小山篩礮子 | 134.58 | + 33.12 | + 33.12 |
| 黃 豆 芽 | 100.00 | 0 | 0 | 二號礮煤 | 102.22 | + 2.22 | + 2.22 |
| 綠 豆 粉 條 | 84.44 | 0 | - 31.12 | 煤 球 | 113.76 | + 3.71 | + 7.94 |
| 海 帶 | 90.91 | 0 | - 9.09 | 碎 劈 柴 | 100.00 | 0 | 0 |
| 白 菜 | 84.52 | - 3.84 | 0 | 煤 油 | 90.45 | 0 | + 2.51 |
| 葱 | 123.08 | + 7.70 | + 30.77 | 雜品類 (8) * | 96.76 | - 1.42 | - 6.29 |
| 蒜 | 100.00 | + 7.14 | - 7.14 | 火 柴 | 91.43 | - 5.71 | - 5.71 |
| 水白工鹹菜 | 100.00 | 0 | 0 | 日 光 皂 | 99.49 | - 1.65 | - 3.37 |
| 其他食品 (9) * | 94.62 | - 13.24 | + 2.34 | 棕 櫚 皂 | 95.23 | - 3.82 | - 4.77 |
| 食 鹽 | 101.18 | 0 | + 3.53 | 三 角 毛 巾 | 101.80 | 0 | - 5.98 |
| 花 生 油 | 117.07 | + 19.51 | + 19.51 | 獅 子 毛 巾 | 96.94 | 0 | - 5.10 |
| 香 油 | 120.00 | + 20.00 | + 20.00 | 紅砲台香烟 | 100.00 | 0 | 0 |
| 普 通 醬 油 | 100.00 | 0 | 0 | 長 城 香 烟 | 100.00 | 0 | 0 |
| 普 通 醋 | 100.00 | 0 | 0 | 白 糖 | 83.89 | 0 | 25.85 |
| 高 梁 酒 | 100.00 | 0 | 0 | 總指數 (49) * | 97.83 | - 2.20 | - 2.60 |

上月比較：增(+)10 減(-)12 同(○)27 去年同月比較：增(+)13 減(-)24 同(○)12

濟南市零售物價指數表

民國廿一年二月

民國二十年(1931)全年平均=100

應用幾何平均法計算

| 物品名稱 | 本月指數 | 上月比較 | 去年同月比較 | 物品名稱 | 本月指數 | 上月比較 | 去年同月比較 |
|------------|--------|---------|---------|------------|--------|---------|---------|
| 飲食類 (27) * | 97.27 | + 1.54 | - 2.09 | 南酒 | 103.90 | 0 | + 5.20 |
| 米 麵 (6) * | 94.46 | + 1.69 | - 6.37 | 壽眉 | 61.48 | 0 | - 19.89 |
| 雙獅二等麵粉 | 101.95 | + 1.53 | 0 | 大方 | 66.94 | 0 | + 3.52 |
| 雙獅三等麵粉 | 101.95 | + 0.95 | - 0.21 | 服用類 (8) * | 93.34 | - 2.81 | - 9.49 |
| 上海米 | 87.64 | + 5.23 | - 9.72 | 雙龍斜文布 | 90.91 | - 9.03 | - 18.18 |
| 無錫米 | 83.33 | - 1.85 | - 15.67 | 大金鳳縣布 | 93.33 | 0 | - 17.78 |
| 小米 | 95.37 | + 4.09 | 0 | 晴雨士林布 | 97.50 | 0 | 0 |
| 小米麵 | 98.09 | 0 | - 0.72 | 雙龍市布 | 87.81 | 0 | - 8.07 |
| 肉類 (4) * | 98.57 | + 1.28 | - 0.10 | 藤葛 | 97.72 | 0 | - 2.53 |
| 生猪肉 | 90.53 | 0 | - 12.35 | 線春 | 92.95 | - 5.45 | - 8.20 |
| 生牛肉 | 96.49 | 0 | + 4.39 | 墨菊綿襪 | 97.91 | - 1.57 | - 5.23 |
| 鯊魚 | 106.95 | 0 | + 5.35 | 本地線襪 | 89.17 | - 6.37 | - 16.56 |
| 鷄卵 | 101.06 | - 5.32 | - 6.92 | 燃燒類 (6) * | 100.40 | - 7.00 | - 0.65 |
| 蔬菜類 (8) * | 101.01 | + 3.77 | - 1.01 | 大山末子 | 97.20 | - 11.21 | - 25.60 |
| 豆付 | 100.00 | 0 | 0 | 小山篩砬子 | 101.45 | - 33.13 | - 0.01 |
| 黃豆芽 | 95.00 | - 5.00 | - 5.00 | 二號磬煤 | 103.33 | + 1.11 | + 3.33 |
| 綠豆粉條 | 103.11 | + 18.67 | - 12.45 | 煤球 | 111.11 | - 2.65 | + 5.29 |
| 海帶 | 90.91 | 0 | - 9.09 | 碎劈柴 | 100.00 | 0 | 0 |
| 白菜 | 92.31 | + 7.69 | + 7.69 | 煤油 | 90.45 | 0 | - 6.03 |
| 葱 | 123.08 | 0 | + 15.39 | 雜品類 (8) * | 95.82 | - 0.94 | - 3.77 |
| 蒜 | 107.14 | + 7.14 | - 4.29 | 火柴 | 91.43 | 0 | - 5.71 |
| 水白工鹹菜 | 100.00 | 0 | 0 | 日光皂 | 97.14 | - 2.35 | + 4.57 |
| 其他食品 (9) * | 95.34 | + 0.72 | + 3.06 | 棕欖皂 | 95.23 | 0 | - 9.53 |
| 食鹽 | 101.18 | 0 | + 3.53 | 三角毛巾 | 101.80 | 0 | + 5.99 |
| 花生油 | 117.07 | 0 | + 19.51 | 獅子毛巾 | 91.84 | - 5.10 | - 10.20 |
| 香油 | 120.00 | 0 | + 20.00 | 紅砲台香烟 | 100.00 | 0 | 0 |
| 普通醬油 | 100.00 | 0 | 0 | 長城香烟 | 100.00 | 0 | 0 |
| 普通醋 | 100.00 | 0 | 0 | 白糖 | 89.80 | 0 | - 15.17 |
| 高粱酒 | 107.14 | + 7.14 | + 7.14 | 總指數 (40) * | 96.75 | - 0.58 | - 2.61 |

上月比較：增(+) 9 減(-) 21 同(○) 28 去年同月比較：增(+) 14 減(-) 23 同(○) 10

濟南市零售物價指數表

民國廿一年三月

民國二十年(1931)全年平均=100

應用幾何平均法計算

| 物品名稱 | 本月指數 | 上月比較 | 去年同月比較 | 物品名稱 | 本月指數 | 上月比較 | 去年同月比較 |
|------------|--------|--------|---------|-----------|--------|--------|---------|
| 飲食類 (27) * | 97.21 | - 0.05 | - 1.80 | 南酒 | 103.90 | 0 | + 5.20 |
| 米麵 (6) * | 95.85 | + 1.39 | - 9.45 | 壽眉 | 61.48 | 0 | - 19.89 |
| 雙獅二等麵粉 | 98.95 | - 3.00 | - 3.69 | 大方 | 66.94 | 0 | + 3.52 |
| 雙獅三等麵粉 | 100.21 | - 1.75 | - 1.90 | 服用類 (8) * | 93.28 | - 0.05 | - 8.23 |
| 上海米 | 90.27 | + 2.63 | - 14.90 | 雙龍斜文布 | 90.91 | 0 | - 13.64 |
| 無錫米 | 92.59 | + 9.25 | - 18.52 | 大金鳳灘縣布 | 93.33 | 0 | - 8.89 |
| 小米 | 95.37 | 0 | - 13.62 | 晴雨士林布 | 97.50 | 0 | - 5.50 |
| 小米麵 | 98.09 | 0 | - 4.03 | 雙龍市布 | 88.35 | + 0.54 | - 11.47 |
| 肉類 (4) * | 97.13 | - 1.44 | - 1.18 | 麻葛 | 97.72 | 0 | - 2.53 |
| 生猪肉 | 90.53 | 0 | - 12.35 | 線春 | 92.95 | 0 | - 8.20 |
| 生牛肉 | 95.49 | 0 | + 4.39 | 墨菊線襪 | 96.85 | - 1.05 | - 2.62 |
| 鯊魚 | 106.42 | - 0.53 | + 4.82 | 本地線襪 | 89.17 | 0 | - 12.74 |
| 鵝卵 | 95.74 | - 5.32 | - 10.64 | 燃燒類 (6) * | 100.40 | 0 | - 1.65 |
| 蔬菜類 (8) * | 100.46 | 0.55 | - 2.25 | 大山末子 | 97.20 | 0 | - 5.60 |
| 豆付 | 100.00 | 0 | 0 | 小山篩砬子 | 101.45 | 0 | - 0.01 |
| 黃豆芽 | 90.00 | - 5.00 | - 10.00 | 二號砬煤 | 103.33 | 0 | + 3.33 |
| 綠豆粉條 | 106.67 | + 3.56 | - 3.11 | 煤珠 | 111.11 | 0 | + 5.29 |
| 海帶 | 90.91 | 0 | - 12.73 | 碎劈柴 | 100.00 | 0 | 0 |
| 白菜 | 96.15 | + 3.84 | + 7.69 | 煤油 | 90.45 | 0 | - 12.06 |
| 葱 | 115.38 | 7.70 | + 7.9 | 雜品類 (8) * | 95.44 | - 0.38 | - 5.36 |
| 蒜 | 107.14 | 0 | + 7.15 | 火柴 | 88.57 | - 2.86 | - 11.43 |
| 水白工鹹菜 | 100.00 | 0 | 0 | 日光皂 | 97.14 | 0 | - 5.72 |
| 其他食品 (9) * | 95.34 | 0 | + 3.06 | 棕櫚皂 | 95.23 | 0 | - 9.53 |
| 食鹽 | 101.18 | 0 | + 3.51 | 三角毛巾 | 101.80 | 0 | + 5.99 |
| 花生油 | 117.07 | 0 | + 19.51 | 獅子毛巾 | 91.84 | 0 | - 10.20 |
| 香油 | 120.00 | 0 | + 20.00 | 紅砲台香烟 | 100.00 | 0 | 0 |
| 普通醬油 | 100.00 | 0 | 0 | 長城香烟 | 100.00 | 0 | 0 |
| 普通醋 | 100.00 | 0 | 0 | 白糖 | 83.80 | 0 | - 11.22 |
| 高粱酒 | 107.14 | 0 | + 7.14 | 總指數 (49) | 96.65 | - 0.10 | - 3.43 |

上月比較：增(+) 5 減(-) 8 同(○) 6 去年同月比較：增(+) 13 減(-) 29 同(○) 7

濟南市零售物價指數表

民國廿一年四月

民國二十年(1931)全年平均=100

應用幾何平均法計算

| 物品名稱 | 本月指數 | 上月比較 | 去年同月比較 | 物品名稱 | 本月指數 | 上月比較 | 去年同月比較 |
|----------|----------|---------|---------|----------|----------|---------|---------|
| 飲食類 (27) | * 96.96 | - 0.25 | - 4.21 | 南 酒 | 103.90 | 0 | + 5.20 |
| 米 麵 (6) | * 95.31 | - 0.55 | - 9.43 | 壽 眉 | 61.48 | 0 | - 19.89 |
| 雙獅二等麵粉 | 100.21 | + 1.26 | - 1.85 | 大 方 | 66.94 | 0 | - 2.52 |
| 雙獅三等麵粉 | 100.80 | + 0.59 | - 0.39 | 服用類 (8) | * 92.56 | - 0.72 | - 9.30 |
| 上海米 | 92.02 | + 1.75 | - 19.02 | 雙龍斜文布 | 90.91 | 0 | - 9.09 |
| 無錫米 | 83.33 | - 9.26 | - 27.78 | 大鳳凰濰縣布 | 93.33 | 0 | - 13.34 |
| 小 米 | 95.37 | 0 | - 6.81 | 晴雨士林布 | 97.50 | 0 | - 7.50 |
| 小 米 麵 | 101.49 | + 3.40 | 0 | 雙龍市布 | 85.13 | - 3.22 | - 15.76 |
| 肉 類 (4) | * 93.74 | - 3.39 | - 4.20 | 藏 葛 | 97.72 | 0 | - 2.53 |
| 生 猪 肉 | 90.53 | 0 | - 12.35 | 線 春 | 90.64 | - 2.31 | - 10.51 |
| 生 牛 肉 | 96.49 | 0 | + 4.39 | 墨 菊 線 襪 | 96.86 | 0 | - 2.62 |
| 煮 魚 | 98.93 | - 7.49 | - 2.67 | 本 地 線 襪 | 89.17 | 0 | - 12.74 |
| 鷄 卵 | 89.36 | - 6.38 | - 15.43 | 燃燒類 (6) | * 100.40 | 0 | + 0.07 |
| 蔬菜類 (8) | * 101.69 | - 1.23 | - 8.94 | 大山末子 | 97.20 | 0 | - 5.60 |
| 豆 付 | 97.14 | - 2.86 | - 2.86 | 小山篩礮子 | 101.45 | 0 | - 0.01 |
| 黃 豆 芽 | 90.00 | 0 | - 10.00 | 二號礮煤 | 103.33 | 0 | + 3.33 |
| 綠豆粉條 | 106.67 | 0 | 0 | 煤 球 | 111.11 | 0 | + 5.29 |
| 海 帶 | 85.36 | - 4.55 | - 18.19 | 碎 劈 柴 | 100.00 | 0 | 0 |
| 白 菜 | 115.38 | + 19.23 | - 19.24 | 煤 油 | 90.45 | 0 | - 20.10 |
| 葱 | 107.69 | - 7.69 | - 15.39 | 雜品類 (8) | * 96.85 | + 1.42 | - 3.53 |
| 蒜 | 114.29 | + 7.15 | - 17.14 | 火 柴 | 88.57 | 0 | - 11.43 |
| 水白工鹹菜 | 100.00 | 0 | 0 | 日 光 皂 | 97.14 | 0 | - 5.72 |
| 其他食品 (9) | 95.43 | - 0.09 | + 2.79 | 棕 欖 皂 | 95.23 | 0 | - 6.20 |
| 食 鹽 | 111.76 | - 10.58 | + 10.58 | 三 角 毛 巾 | 101.80 | 0 | + 5.99 |
| 花 生 油 | 106.83 | - 10.24 | + 9.27 | 獅 子 毛 巾 | 91.84 | 0 | - 10.20 |
| 香 油 | 120.00 | 0 | + 20.00 | 紅砲台香烟 | 100.00 | 0 | 0 |
| 普通醬油 | 100.00 | 0 | 0 | 長 城 香 烟 | 100.00 | 0 | 0 |
| 普通醋 | 100.00 | 0 | 0 | 白 糖 | 101.12 | + 11.23 | 0 |
| 高粱酒 | 107.14 | 0 | + 7.14 | 總指數 (46) | 96.62 | - 0.03 | - 4.8) |

上月比較：增(+) 8 減(-) 9 同(○)32 去年同月比較：增(+)10 減(-)30 同(○) 9

濟南市零售物價指數表

民國二十一年五月

民國二十年(1931)全年平均=100

應用幾何平均法計算

| 物品名稱 | 本月指數 | 上月比較 | 去年同月比較 | 物品名稱 | 本月指數 | 上月比較 | 去年同月比較 |
|------------|--------|---------|---------|------------|--------|---------|---------|
| 飲食類 (27) * | 97.30 | + 0.34 | - 2.41 | 南 酒 | 103.90 | 0 | + 5.20 |
| 米 麵 (6) * | 95.17 | - 0.14 | - 9.58 | 壽 肩 | 81.28 | + 19.8) | - 11.49 |
| 雙獅二等麵粉 | 100.48 | + 0.27 | - 1.71 | 大 方 | 66.83 | - 0.11 | - 4.98 |
| 雙獅三等麵粉 | 101.99 | + 1.19 | + 0.28 | 服用類 (8) * | 92.35 | - 0.21 | - 8.72 |
| 上 海 米 | 87.64 | - 4.37 | - 17.53 | 雙龍斜文布 | 90.91 | 0 | - 13.64 |
| 無 錫 米 | 88.89 | + 5.56 | - 22.22 | 大金鳳濰縣布 | 93.33 | 0 | - 8.89 |
| 小 米 | 88.56 | - 6.81 | - 20.43 | 晴雨士林布 | 97.50 | 0 | - 2.25 |
| 小 米 面 | 105.10 | + 3.61 | + 3.61 | 雙龍市布 | 85.13 | 0 | - 14.51 |
| 肉 類 (4) * | 90.88 | - 2.86 | - 4.87 | 麻 葛 | 97.72 | 0 | - 2.53 |
| 生 猪 肉 | 90.53 | 0 | - 12.35 | 綿 春 | 90.21 | - 0.43 | - 10.64 |
| 生 牛 肉 | 96.49 | 0 | + 4.39 | 墨菊線襪 | 95.55 | - 1.31 | - 3.93 |
| 鯊 魚 | 97.86 | - 1.07 | - 3.74 | 本地綿襪 | 89.17 | 0 | - 12.74 |
| 雞 卵 | 79.79 | - 9.57 | - 15.95 | 燃燒類 (6) * | 100.40 | 0 | + 0.07 |
| 蔬 菜 (8) * | 95.58 | - 5.11 | - 6.37 | 大山末子 | 97.20 | 0 | - 5.60 |
| 豆 付 | 94.29 | - 2.85 | - 5.71 | 小山篩礮子 | 101.45 | 0 | - 0.01 |
| 黃 豆 芽 | 90.00 | 0 | - 10.00 | 二號礮煤 | 103.33 | 0 | + 3.33 |
| 綠 豆 粉 條 | 104.44 | - 2.23 | - 1.34 | 煤 球 | 111.11 | 0 | + 5.29 |
| 海 帶 | 86.35 | 0 | - 18.19 | 碎 劈 柴 | 100.00 | 0 | 0 |
| 白 菜 | 96.15 | - 19.33 | - 19.23 | 煤 油 | 90.45 | 0 | - 20.10 |
| 葱 | 100.00 | - 7.69 | + 7.69 | 雜品類 (8) * | 95.61 | - 0.25 | - 3.95 |
| 蒜 | 102.86 | - 11.43 | - 4.28 | 火 柴 | 88.57 | 0 | - 14.29 |
| 水白工鹹菜 | 100.00 | 0 | 0 | 日 光 皂 | 97.14 | 0 | - 5.72 |
| 其他食品 (9) * | 102.44 | + 7.01 | + 7.13 | 棕 攪 皂 | 95.23 | 0 | - 4.77 |
| 食 鹽 | 121.18 | + 9.42 | + 20.00 | 三 角 毛 巾 | 100.00 | - 1.80 | + 4.19 |
| 花 生 油 | 97.56 | - 9.27 | 0 | 獅 子 毛 巾 | 86.74 | - 5.10 | - 15.30 |
| 香 油 | 120.00 | 0 | + 20.00 | 紅砲台香烟 | 100.00 | 0 | 0 |
| 普 通 醬 油 | 100.00 | 0 | 0 | 長 城 香 烟 | 100.00 | 0 | 0 |
| 普 通 醋 | 100.00 | 0 | 0 | 白 糖 | 106.74 | + 5.62 | + 5.62 |
| 高 梁 酒 | 107.14 | 0 | + 7.14 | 總指數 (49) * | 95.73 | + 0.11 | - 3.79 |

上月比較：增(+) 7 減(-) 15 同(○) 27 去年同月比較：增(+) 12 減(-) 30 同(○) 7

濟南市零售物價指數表

民國二十一年六月

民國二十年(1931)全年平均=100

應用幾何平均法計算

| 物品名稱 | 上月指數 | 上月比較 | 去年同月比較 | 物品名稱 | 本月指數 | 上月比較 | 去年同月比較 |
|------------|--------|---------|---------|-----------|--------|---------|---------|
| 飲食類 (27) * | 98.48 | + 1.18 | - 2.26 | 南 酒 | 103.90 | 0 | + 5.20 |
| 米 麵 (6) * | 97.73 | + 2.56 | - 3.98 | 壽 眉 | 100.81 | + 19.53 | + 4.34 |
| 雙獅二等麵粉 | 101.05 | + 0.57 | + 1.84 | 大 方 | 117.44 | + 50.61 | + 13.62 |
| 雙獅三等麵粉 | 101.56 | - 0.43 | + 2.26 | 服用類 (8) * | 90.98 | - 1.37 | - 8.65 |
| 上 海 米 | 87.64 | 0 | - 12.01 | 雙龍斜文布 | 86.36 | - 4.55 | - 13.64 |
| 無 錫 米 | 87.96 | - 0.93 | - 4.21 | 大金鳳灘縣布 | 93.33 | 0 | - 4.45 |
| 小 米 | 95.37 | + 6.81 | - 13.62 | 晴雨士林布 | 97.50 | 0 | 0 |
| 小 米 麵 | 115.50 | - 10.40 | + 14.10 | 雙 龍 市 布 | 80.65 | - 4.48 | - 18.63 |
| 肉 類 (4) * | 89.91 | - 0.97 | - 5.31 | 麻 葛 | 97.72 | 0 | - 2.53 |
| 生 猪 肉 | 90.53 | 0 | - 12.35 | 線 春 | 90.21 | 0 | - 10.94 |
| 生 牛 肉 | 94.30 | - 2.19 | - 15.35 | 墨 菊 線 襪 | 94.25 | - 1.30 | - 5.23 |
| 鯊 魚 | 96.26 | - 1.60 | - 1.60 | 本地線襪 | 89.17 | 0 | - 12.74 |
| 雞 卵 | 81.38 | + 1.59 | + 6.91 | 燃燒類 (6) * | 96.17 | - 4.23 | - 1.64 |
| 蔬菜類 (8) * | 94.23 | - 2.35 | - 9.82 | 大山末子 | 89.72 | - 7.48 | - 3.74 |
| 豆 付 | 94.29 | 0 | - 5.71 | 小山篩襪子 | 94.20 | - 7.25 | - 2.80 |
| 黃 豆 芽 | 90.00 | 0 | - 10.00 | 二號酸煤 | 97.78 | - 5.55 | - 2.22 |
| 綠 豆 粉 條 | 97.78 | - 6.66 | - 8.00 | 煤 球 | 105.82 | - 5.29 | + 18.52 |
| 海 帶 | 86.36 | 0 | - 18.19 | 碎 劈 柴 | 100.00 | 0 | 0 |
| 白 菜 | 96.15 | 0 | - 38.47 | 煤 油 | 90.45 | 0 | - 20.10 |
| 葱 | 92.31 | - 7.69 | 0 | 雜品類 (8) * | 95.70 | - 0.91 | - 4.51 |
| 蒜 | 100.00 | - 2.86 | 0 | 火 柴 | 85.71 | - 2.86 | - 14.29 |
| 水白工鹹菜 | 100.00 | 0 | 0 | 日 光 皂 | 97.14 | 0 | - 5.72 |
| 其他食品 (9) * | 107.21 | + 4.77 | + 7.48 | 棕 攬 皂 | 95.23 | 0 | - 4.77 |
| 食 鹽 | 121.18 | 0 | + 20.00 | 三 角 毛 巾 | 95.81 | - 4.19 | 0 |
| 花 生 油 | 97.56 | 0 | 0 | 獅 子 毛 巾 | 85.74 | 0 | - 15.30 |
| 香 油 | 120.00 | 0 | + 20.00 | 紅砲台香烟 | 100.00 | 0 | 0 |
| 普 通 醬 油 | 100.00 | 0 | 0 | 長 城 香 烟 | 100.00 | 0 | 0 |
| 普 通 醋 | 100.00 | 0 | 0 | 白 糖 | 106.74 | 0 | + 5.62 |
| 高 梁 酒 | 107.14 | 0 | + 7.14 | 總指數 (49) | 95.48 | - 0.25 | - 3.63 |

上月比較：增(+) 6 減(-)16 同(○) 27 去年同月比較：增(+)12 減(-)26 同(○) 11

濟南市零售物價指數表

民國二十一年七月

民國二十年(1931)全年平均=100

應用幾何平均法計算

| 物品名稱 | 本月指數 | 上月比較 | 去年同月比較 | 物品名稱 | 本月指數 | 上月比較 | 去年同月比較 |
|------------|--------|---------|---------|------------|--------|---------|---------|
| 飲食類 (27) * | 97.01 | - 1.47 | - 2.84 | 南 酒 | 103.90 | 0 | + 5.20 |
| 米 麵 (6) * | 92.63 | - 5.10 | - 6.96 | 壽 眉 | 96.29 | - 4.52 | - 17.36 |
| 雙獅二等麵粉 | 95.23 | - 5.82 | + 0.69 | 大 方 | 114.09 | - 3.35 | - 4.35 |
| 雙獅三等麵粉 | 95.71 | - 5.85 | + 1.28 | 服用類 (8) * | 90.55 | - 0.43 | - 9.07 |
| 上 海 米 | 87.64 | 0 | - 14.73 | 雙龍斜文布 | 86.35 | 0 | - 13.64 |
| 無 錫 米 | 87.96 | 0 | - 6.76 | 大金鳳灘縣布 | 93.33 | 0 | - 4.45 |
| 小 米 | 88.56 | - 6.81 | - 20.43 | 晴雨士林布 | 97.50 | 0 | 0 |
| 小 米 麵 | 101.49 | - 14.01 | 0 | 雙 龍 市 布 | 80.20 | - 0.45 | - 22.84 |
| 肉 類 (4) * | 91.45 | + 1.54 | - 3.62 | 蕪 葛 | 97.72 | 0 | - 2.53 |
| 生 猪 肉 | 90.53 | 0 | - 12.35 | 線 春 | 88.85 | - 1.35 | - 12.30 |
| 生 牛 肉 | 94.30 | 0 | - 10.96 | 墨 菊 線 襪 | 92.67 | - 1.58 | - 6.81 |
| 鯊 魚 | 96.26 | 0 | + 5.35 | 本地線襪 | 89.17 | 0 | - 8.92 |
| 雞 卵 | 85.11 | + 3.73 | + 2.13 | 燃燒類 (6) * | 93.90 | - 2.27 | - 3.00 |
| 蔬 菜 (8) | 91.81 | - 2.42 | - 7.25 | 大 山 末 子 | 82.80 | - 6.92 | - 10.66 |
| 豆 付 | 94.29 | 0 | - 5.71 | 小山篩礮子 | 122.18 | + 27.98 | + 25.08 |
| 黃 豆 芽 | 90.00 | 0 | - 10.00 | 二號礮煤 | 70.89 | - 26.89 | - 29.11 |
| 綠 豆 粉 條 | 97.78 | 0 | 0 | 煤 球 | 105.82 | 0 | + 18.52 |
| 海 帶 | 85.36 | 0 | - 18.17 | 碎 劈 柴 | 100.00 | 0 | 0 |
| 白 菜 | 96.15 | 0 | - 19.23 | 煤 油 | 90.45 | 0 | - 14.07 |
| 葱 | 84.62 | - 7.69 | 0 | 雜品類 (8) * | 97.02 | + 1.32 | - 2.80 |
| 蒜 | 88.57 | - 11.43 | - 4.29 | 火 柴 | 91.43 | + 5.72 | - 5.71 |
| 水白工鹹菜 | 100.00 | 0 | 0 | 日 光 皂 | 97.14 | 0 | - 5.72 |
| 其他食品 9) * | 107.87 | + 0.66 | + 4.71 | 棕 欖 皂 | 97.62 | + 2.39 | - 2.38 |
| 食 鹽 | 121.18 | 0 | + 20.00 | 三 角 毛 巾 | 95.81 | 0 | - 4.79 |
| 花 生 油 | 117.07 | + 19.51 | + 19.51 | 獅 子 毛 巾 | 86.74 | 0 | - 10.20 |
| 香 油 | 120.00 | 0 | + 20.00 | 紅炮台香烟 | 100.00 | 0 | 0 |
| 普通醬油 | 100.00 | 0 | 0 | 長 城 香 烟 | 100.00 | 0 | 0 |
| 普通醋 | 100.00 | 0 | 0 | 白 糖 | 108.99 | + 2.25 | + 7.87 |
| 高 粱 酒 | 101.79 | - 5.35 | + 1.79 | 總指數 (49) * | 95.55 | - 0.93 | - 3.89 |

上月比較：增(+) 6 減(-) 14 同(○) 29 去年同月比較：增(+) 12 減(-) 27 同(○) 10

濟南市零售物價指數表

民國二十一年八月

民國二十年(1931)全年平均=100

應用幾何平均法計算

| 物品名稱 | 本月指數 | 上月比較 | 去年同月比較 | 物品名稱 | 本月指數 | 上月比較 | 去年同月比較 |
|-----------|--------|---------|---------|---------|--------|---------|---------|
| 飲食類(27)* | 97.99 | + 0.98 | - 1.27 | 南酒 | 103.90 | 0 | + 5.20 |
| 米麵(6)* | 93.02 | + 0.39 | - 5.12 | 壽眉 | 114.12 | + 17.83 | + 1.91 |
| 雙獅二等麵粉 | 92.95 | - 2.28 | - 4.20 | 大方 | 141.16 | + 27.07 | + 17.50 |
| 雙獅三等麵粉 | 93.39 | - 2.32 | - 3.40 | 服用類(6)* | 89.93 | - 0.62 | - 10.24 |
| 上海米 | 87.64 | 0 | - 6.14 | 雙龍斜文布 | 86.36 | 0 | - 13.64 |
| 無錫米 | 87.96 | 0 | - 4.07 | 大命鳳游縣布 | 93.33 | 0 | - 4.45 |
| 小米 | 95.37 | + 6.81 | - 13.62 | 晴雨士林布 | 97.50 | 0 | - 10.00 |
| 小米麵 | 101.49 | 0 | + 3.40 | 雙龍市布 | 77.96 | - 2.24 | - 15.08 |
| 肉類(4)* | 94.61 | + 3.16 | - 3.31 | 藤葛 | 97.72 | 0 | - 2.55 |
| 生豬肉 | 92.18 | + 1.65 | - 10.08 | 線春 | 87.48 | - 1.37 | - 10.93 |
| 生牛肉 | 94.30 | 0 | - 10.96 | 墨菊線襪 | 91.62 | - 1.05 | - 7.85 |
| 鯊魚 | 96.25 | 0 | + 5.35 | 本地線襪 | 89.17 | 0 | - 6.37 |
| 雞卵 | 95.24 | + 10.13 | + 1.09 | 燃燒類(6)* | 93.06 | - 0.84 | - 3.05 |
| 蔬菜(8)* | 88.92 | - 2.89 | - 6.03 | 大山末子 | 78.51 | - 4.29 | - 4.95 |
| 豆付 | 94.29 | 0 | - 5.71 | 小山飾礮子 | 118.84 | - 3.34 | + 21.74 |
| 黃豆芽 | 90.00 | 0 | - 10.00 | 二號礮煤 | 70.00 | - 0.89 | - 30.00 |
| 綠豆粉條 | 97.78 | 0 | 0 | 煤球 | 105.82 | 0 | + 18.52 |
| 海帶 | 86.36 | 0 | - 14.55 | 碎劈柴 | 100.00 | 0 | 0 |
| 白菜 | 76.92 | - 19.23 | - 7.70 | 煤油 | 93.97 | + 3.52 | - 5.53 |
| 葱 | 84.62 | 0 | - 7.69 | 雜品類(8)* | 98.07 | + 1.05 | - 0.58 |
| 蒜 | 85.71 | - 2.85 | 0 | 火柴 | 94.29 | + 2.86 | - 2.85 |
| 水白工鹹菜 | 100.00 | 0 | 0 | 日光皂 | 97.14 | 0 | 0 |
| 其他食品類(9)* | 113.34 | + 5.47 | + 8.73 | 棕欖皂 | 100.00 | + 2.38 | + 4.77 |
| 食鹽 | 121.18 | 0 | + 2.00 | 三角毛巾 | 95.81 | 0 | - 5.99 |
| 花生油 | 117.07 | 0 | + 8.78 | 獅子毛巾 | 85.74 | 0 | - 10.20 |
| 香油 | 120.00 | 0 | + 20.00 | 紅砲台香烟 | 100.00 | 0 | 0 |
| 普通醬油 | 100.00 | 0 | 0 | 長城香烟 | 100.00 | 0 | 0 |
| 普通醋 | 100.00 | 0 | 0 | 白糖 | 112.36 | + 3.37 | + 11.24 |
| 高粱酒 | 100.00 | - 1.79 | 0 | 總指數(49) | 95.03 | + 0.43 | - 2.88 |

上月比較：增(+) 9 減(-) 11 同(○) 29 去年同月比較：增(+) 13 減(-) 26 同(○) 10

濟南市零售物價指數表

民國二十一年九月

民國二十年(1931)全年平均=100

應用幾何平均法計算

| 物品名稱 | 本月指數 | 上月比較 | 去年同月比較 | 物品名稱 | 本月指數 | 上月比較 | 去年同月比較 |
|----------|--------|---------|---------|----------|--------|---------|---------|
| 飲食類(27)* | 99.85 | + 1.86 | + 1.56 | 南酒 | 93.51 | - 01.39 | - 5.19 |
| 米麵(6)* | 91.71 | - 1.31 | - 6.80 | 壽眉 | 112.84 | - 1.28 | + 19.25 |
| 雙獅二等麵粉 | 92.35 | - 0.60 | - 7.59 | 大方 | 141.87 | + 0.71 | + 18.21 |
| 雙獅三等麵粉 | 92.77 | - 0.62 | - 6.92 | 服用類(8)* | 90.45 | + 0.53 | - 6.74 |
| 上海米 | 87.65 | 0 | - 6.14 | 雙龍斜文布 | 86.36 | 0 | - 4.55 |
| 無錫米 | 87.96 | 0 | - 4.17 | 大金鳳灘縣布 | 96.71 | + 3.37 | + 3.38 |
| 小米 | 95.37 | 0 | - 8.58 | 晦雨士林布 | 97.50 | 0 | - 4.65 |
| 小米麵 | 94.48 | - 7.01 | - 7.64 | 雙龍市布 | 80.02 | + 2.06 | - 23.02 |
| 肉類(4)* | 93.88 | - 0.73 | - 3.65 | 蕨葛 | 97.72 | 0 | - 0.66 |
| 生豬肉 | 94.65 | + 2.47 | - 4.12 | 線春 | 87.48 | 0 | - 10.93 |
| 生牛肉 | 92.11 | - 2.19 | - 12.15 | 墨菊線襪 | 90.31 | - 1.31 | - 8.28 |
| 鯊魚 | 95.26 | 0 | + 5.35 | 本地線襪 | 89.17 | 0 | - 6.37 |
| 雞卵 | 92.55 | - 2.69 | - 3.19 | 燃燒類(6)* | 97.71 | + 4.65 | + 2.25 |
| 蔬菜類(8)* | 88.10 | - 0.82 | - 4.94 | 大山末子 | 89.72 | + 11.21 | - 3.74 |
| 豆付 | 94.29 | 0 | - 5.71 | 小山篩砬子 | 94.20 | - 23.64 | - 2.90 |
| 黃豆芽 | 80.00 | - 10.00 | - 20.00 | 二號鷄煤 | 97.78 | + 27.78 | - 2.22 |
| 綠豆粉條 | 97.78 | 0 | + 9.34 | 煤球 | 105.82 | 0 | + 18.52 |
| 海帶 | 86.36 | 0 | - 9.09 | 碎劈柴 | 100.00 | 0 | 0 |
| 白菜 | 88.46 | + 11.54 | + 3.84 | 煤油 | 99.50 | + 5.53 | + 4.02 |
| 葱 | 92.21 | + 7.69 | - 7.69 | 雜品類(8)* | 97.14 | - 0.93 | - 2.14 |
| 蒜 | 85.71 | 0 | + 7.14 | 火柴 | 91.43 | - 2.86 | - 5.71 |
| 水白工鹹菜 | 83.33 | - 16.67 | - 16.67 | 日光皂 | 97.14 | 0 | 0 |
| 其他食品(9)* | 121.38 | + 8.04 | + 17.96 | 棕欖皂 | 96.19 | - 3.81 | + 0.96 |
| 食鹽 | 121.18 | 0 | + 20.00 | 三角毛巾 | 101.80 | + 5.99 | 0 |
| 花生油 | 110.24 | - 6.83 | - 6.83 | 獅子毛巾 | 86.74 | 0 | - 15.30 |
| 香油 | 120.00 | 0 | + 20.00 | 紅砲台香烟 | 100.00 | 0 | 0 |
| 普通醬油 | 100.00 | 0 | 0 | 長城香烟 | 100.00 | 0 | 0 |
| 普通醋 | 75.00 | - 25.00 | - 25.00 | 白糖 | 105.06 | - 7.30 | + 3.94 |
| 高粱酒 | 107.14 | + 7.14 | + 7.14 | 總指數(49)* | 97.55 | + 1.52 | - 0.73 |

上月比較：增(+)11 減(-)6 同(○)22 去年同月比較：增(+)16 減(-)27 同(○)6

濟南市零售物價指數表

民國二十一年十月

民國二十年(1931)全年平均=100

應用幾何平均法計算

| 物品名稱 | 本月指數 | 上月比較 | 去年同月比較 | 物品名稱 | 本月指數 | 上月比較 | 去年同月比較 |
|------------|--------|---------|---------|------------|--------|---------|---------|
| 飲食類 (27) * | 92.13 | - 7.72 | - 6.39 | 南酒 | 93.51 | 0 | - 10.39 |
| 米麵 (6) * | 85.88 | - 5.83 | - 7.48 | 壽眉 | 88.52 | - 24.32 | - 16.45 |
| 雙獅二等麵粉 | 91.30 | - 1.05 | - 5.34 | 大方 | 85.79 | - 56.08 | - 42.92 |
| 雙獅三等麵粉 | 91.70 | - 1.07 | - 5.45 | 服用類 (8) * | 89.71 | + 0.75 | - 6.62 |
| 上海米 | 77.13 | - 10.51 | - 10.51 | 雙龍斜文布 | 89.36 | 0 | - 4.55 |
| 無錫米 | 75.93 | - 12.03 | - 10.09 | 大金鳳灘縣布 | 97.78 | + 1.07 | + 4.45 |
| 小米 | 88.56 | - 6.81 | - 6.81 | 晴雨士林布 | 97.50 | 0 | 0 |
| 小米麵 | 92.36 | - 2.12 | - 7.43 | 雙龍市布 | 79.21 | - 0.81 | - 23.83 |
| 肉類 (4) * | 94.43 | + 0.55 | - 8.81 | 麻葛 | 92.64 | - 5.08 | + 5.08 |
| 生猪肉 | 94.65 | 0 | - 4.12 | 綿春 | 87.48 | 0 | - 10.93 |
| 生牛肉 | 96.49 | + 4.38 | - 8.77 | 墨菊線襪 | 89.01 | - 1.30 | - 17.85 |
| 鯊魚 | 96.26 | 0 | - 8.02 | 本地線襪 | 89.17 | 0 | - 6.37 |
| 鷄卵 | 90.43 | - 2.12 | - 14.35 | 燃燒類 (6) * | 95.57 | - 2.14 | - 5.31 |
| 蔬菜類 (8) * | 88.75 | + 0.65 | - 5.63 | 大山末子 | 93.46 | + 3.74 | - 9.34 |
| 豆付 | 94.29 | 0 | - 5.71 | 小山篩砬子 | 98.55 | + 4.35 | - 2.91 |
| 黃豆芽 | 80.00 | 0 | - 20.00 | 二號磬煤 | 77.78 | - 20.00 | - 22.22 |
| 綠豆粉條 | 97.78 | 0 | + 13.34 | 煤球 | 105.82 | 0 | 0 |
| 海帶 | 81.82 | - 4.54 | - 13.63 | 碎劈柴 | 100.00 | 0 | 0 |
| 白菜 | 88.45 | 0 | + 3.84 | 煤油 | 100.50 | + 1.00 | + 5.02 |
| 葱 | 100.00 | + 7.69 | - 7.69 | 雜品類 (8) * | 97.19 | + 0.05 | - 1.89 |
| 蒜 | 88.57 | + 2.86 | + 2.86 | 火柴 | 94.29 | + 2.85 | - 5.71 |
| 水白工鹹菜 | 83.33 | 0 | - 16.67 | 日光皂 | 97.14 | 0 | 0 |
| 其他食品 (9) * | 98.72 | - 22.66 | - 4.97 | 棕櫚皂 | 95.23 | - 0.96 | - 1.92 |
| 食鹽 | 121.18 | 0 | - 20.00 | 三角毛巾 | 101.80 | 0 | 0 |
| 花生油 | 107.32 | - 2.92 | + 10.76 | 獅子毛巾 | 86.74 | 0 | - 12.75 |
| 香油 | 120.00 | 0 | + 20.00 | 紅砲台香烟 | 100.00 | 0 | 0 |
| 普通醬油 | 100.00 | 0 | 0 | 長城香烟 | 100.00 | 0 | 0 |
| 普通醋 | 75.00 | 0 | - 25.00 | 白糖 | 103.37 | - 1.69 | + 6.18 |
| 高粱酒 | 107.14 | 0 | + 7.14 | 總指數 (94) * | 92.95 | - 4.80 | - 5.58 |

上月比較：增(+) 8 減(-)17 同(O)24 去年同月比較：增(+)10減 (-)31 同(O) 8

濟南市零售物價指數表

民國二十一年十一月

民國二十年(1931)全年平均=100

應用幾何平均法計算

| 物品名稱 | 本月指數 | 上月比較 | 去年同月比較 | 物品名稱 | 本月指數 | 上月比較 | 去年同月比較 |
|-------------|--------|---------|---------|--------------|--------|---------|---------|
| 飲食類 (27) * | 88.65 | - 3.48 | - 11.90 | 南 酒 | 93.51 | 0 | - 10.39 |
| 米 麵 (6) * | 78.45 | - 7.43 | - 14.63 | 壽 眉 | 75.95 | - 12.57 | - 54.24 |
| 雙獅二等麵粉 | 89.72 | - 1.58 | - 9.98 | 大 方 | 63.42 | - 22.37 | - 84.55 |
| 雙獅三等麵粉 | 88.64 | - 3.06 | - 11.54 | 服用類 (8) * | 88.62 | - 1.09 | - 7.45 |
| 上 海 米 | 69.24 | - 7.89 | - 18.40 | 雙龍斜文布 | 85.35 | 0 | - 4.55 |
| 無 錫 米 | 70.37 | - 5.55 | - 22.22 | 大金鳳離縣布 | 97.78 | 0 | + 4.45 |
| 小 米 | 68.12 | - 20.44 | - 13.62 | 晴雨士林布 | 97.50 | 0 | 0 |
| 小 米 麵 | 88.32 | - 4.04 | - 9.77 | 雙 龍 市 布 | 73.92 | - 5.29 | - 24.29 |
| 肉 類 (4) * | 93.61 | - 0.82 | - 10.68 | 麻 葛 | 91.37 | - 1.27 | - 6.35 |
| 生 豬 肉 | 94.65 | 0 | - 4.12 | 線 春 | 87.48 | 0 | - 10.93 |
| 生 牛 肉 | 87.72 | - 8.77 | - 17.54 | 墨 菊 綿 襪 | 87.70 | - 1.31 | - 11.78 |
| 鯊 魚 | 101.07 | + 4.81 | - 5.88 | 本 地 線 襪 | 89.17 | 0 | - 6.37 |
| 鷄 卵 | 91.49 | + 1.06 | - 14.89 | 燃 燒 類 (6) * | 95.57 | 0 | - 4.93 |
| 蔬 菜 類 (8) * | 91.83 | + 3.08 | - 4.85 | 大 山 末 子 | 93.45 | 0 | - 9.34 |
| 豆 付 | 94.29 | 0 | - 5.71 | 小 山 篩 砬 子 | 98.55 | 0 | - 2.91 |
| 黃 豆 芽 | 80.00 | 0 | - 20.00 | 二 號 磬 煤 | 77.75 | 0 | - 22.22 |
| 綠 豆 粉 條 | 102.22 | + 4.44 | + 17.78 | 煤 球 | 105.82 | 0 | 0 |
| 海 帶 | 81.82 | 0 | - 13.63 | 碎 劈 柴 | 100.00 | 0 | 0 |
| 白 菜 | 95.15 | + 7.69 | + 7.69 | 煤 油 | 100.50 | 0 | + 7.03 |
| 葱 | 107.69 | + 7.69 | - 7.69 | 雜 品 類 (8) * | 97.77 | + 0.58 | - 0.39 |
| 蒜 | 92.86 | + 4.29 | 0 | 火 柴 | 94.29 | 0 | - 5.71 |
| 水白工鹹菜 | 83.33 | 0 | - 16.69 | 日 光 皂 | 97.14 | 0 | 0 |
| 其他食品 (9) * | 91.00 | - 7.72 | - 16.85 | 棕 櫚 皂 | 95.23 | 0 | - 4.77 |
| 食 鹽 | 121.18 | 0 | + 20.00 | 三 角 毛 巾 | 101.80 | 0 | 0 |
| 花 生 油 | 97.56 | - 9.76 | 0 | 獅 子 毛 巾 | 86.74 | 0 | - 10.20 |
| 香 油 | 100.00 | - 20.00 | 0 | 紅 砲 台 香 烟 | 100.00 | 0 | 0 |
| 普 通 醬 油 | 100.00 | 0 | 0 | 長 城 香 烟 | 100.00 | 0 | 0 |
| 普 通 醋 | 75.00 | 0 | - 25.00 | 白 糖 | 108.43 | + 4.05 | + 18.54 |
| 高 梁 酒 | 107.14 | 0 | + 7.14 | 總 指 數 (49) * | 90.91 | - 2.04 | - 8.50 |

上月比較：增(+) 7 減(-)14 同(○)28 去年同月比較：增(+) 7 減(-)31 同(○)11

濟南市零售物價指數表

民國廿一年十二月

民國二十年(1931)全年平均=100

應用幾何平均法計算

| 物品名稱 | 本月指數 | 上月比較 | 去年同月比較 | 物品名稱 | 本月指數 | 上月比較 | 去年同月比較 |
|------------|--------|---------|---------|-----------|--------|---------|---------|
| 飲食類 (27) * | 87.95 | - 0.70 | - 12.71 | 南 酒 | 93.51 | 0 | - 10.39 |
| 米 麵 (6) * | 76.55 | - 1.90 | - 18.34 | 壽 眉 | 75.95 | 0 | - 54.25 |
| 雙獅二等麵粉 | 95.56 | + 5.84 | - 5.13 | 大 方 | 63.42 | 0 | - 84.55 |
| 雙獅三等麵粉 | 95.71 | + 7.07 | - 5.58 | 服用類 (8) * | 88.82 | + 0.20 | - 7.72 |
| 上 海 米 | 61.35 | - 7.89 | - 35.05 | 雙龍斜文布 | 86.36 | 0 | - 13.64 |
| 無 錫 米 | 60.19 | - 10.18 | - 32.40 | 大金鳳灘縣布 | 97.78 | 0 | + 4.45 |
| 小 米 | 68.12 | 0 | - 13.62 | 晴雨士林布 | 97.50 | 0 | 0 |
| 小 米 麵 | 87.47 | - 0.85 | - 10.62 | 雙 龍 市 布 | 78.85 | + 4.93 | - 13.96 |
| 肉 類 (4) * | 88.83 | - 4.78 | - 10.83 | 麻 葛 | 91.37 | 0 | - 6.35 |
| 生 猪 肉 | 82.30 | - 12.35 | - 0.01 | 線 春 | 84.75 | - 2.73 | - 13.66 |
| 生 牛 肉 | 83.33 | - 4.39 | - 21.93 | 墨 菊 線 襪 | 86.39 | - 1.31 | - 13.09 |
| 鯊 魚 | 101.60 | + 0.53 | - 5.35 | 本地線襪 | 89.17 | 0 | - 6.37 |
| 雞 卵 | 89.36 | - 2.13 | - 17.02 | 燃燒類 (6) * | 95.57 | 0 | - 5.61 |
| 蔬菜類 (8) * | 93.48 | + 1.65 | - 4.36 | 大山末子 | 93.46 | 0 | - 12.15 |
| 豆 付 | 94.29 | 0 | - 5.71 | 小山篩礮子 | 98.55 | 0 | - 2.91 |
| 黃 豆 芽 | 80.00 | 0 | - 20.00 | 二號礮煤 | 77.78 | 0 | - 22.22 |
| 綠 豆 粉 條 | 102.22 | 0 | + 17.78 | 煤 球 | 105.82 | 0 | - 4.23 |
| 海 帶 | 81.82 | 0 | - 9.09 | 碎 劈 柴 | 100.00 | 0 | 0 |
| 白 菜 | 96.15 | 0 | + 7.69 | 煤 油 | 100.50 | 0 | + 10.50 |
| 葱 | 115.38 | + 7.69 | 0 | 雜品類 (8) * | 97.92 | + 0.15 | - 0.26 |
| 蒜 | 100.00 | + 7.14 | - 7.14 | 火 柴 | 91.43 | - 2.86 | - 5.71 |
| 水白工鹹菜 | 83.33 | 0 | - 16.67 | 日 光 皂 | 91.43 | - 5.71 | - 9.71 |
| 其他食品 (9) * | 91.00 | 0 | - 16.86 | 棕 欖 皂 | 95.23 | 0 | - 3.82 |
| 食 鹽 | 121.18 | 0 | + 20.00 | 三 角 毛 巾 | 101.80 | 0 | 0 |
| 花 生 油 | 97.56 | 0 | 0 | 獅 子 毛 巾 | 86.74 | 0 | - 10.20 |
| 香 油 | 100.00 | 0 | 0 | 紅 砲 台 香 烟 | 100.00 | 0 | 0 |
| 普 通 醬 油 | 100.00 | 0 | 0 | 長 城 香 烟 | 100.00 | 0 | 0 |
| 普 通 醋 | 75.00 | 0 | - 25.00 | 白 糖 | 120.21 | + 11.78 | + 30.32 |
| 高 梁 酒 | 107.14 | 0 | + 7.14 | 總指數 (46) | 90.57 | - 0.37 | - 9.05 |

上月比較：增(+) 7 減(-)10 同(O)32 去年同月比較：增(+) 7 減(-)33 同(O) 9

濟南市零售物價指數表

民國二十二年一月

民國二十年(1931)全年平均=100

應用幾何平均法計算

| 物品名稱 | 本月指數 | 上月比較 | 去年同月比較 | 物品名稱 | 本月指數 | 上月比較 | 去年同月比較 |
|-----------|--------|---------|---------|----------|--------|---------|---------|
| 飲食類(27)* | 86.10 | - 185 | - 9.63 | 南酒 | 93.51 | 0 | - 10.39 |
| 米麵(6)* | 78.05 | + 1.50 | - 14.72 | 壽眉 | 75.90 | - 0.05 | + 14.42 |
| 雙獅二等麵粉 | 100.06 | + 4.50 | - 0.33 | 大方 | 63.42 | 0 | - 3.52 |
| 雙獅三等麵粉 | 100.58 | + 4.87 | - 0.43 | 服用類(8)* | 87.09 | - 1.73 | - 9.06 |
| 上海米 | 59.95 | - 1.40 | - 22.43 | 雙龍斜文布 | 81.36 | 0 | - 13.64 |
| 無錫米 | 60.37 | + 0.18 | - 24.81 | 大金鳳濰縣布 | 93.33 | - 4.45 | 0 |
| 小米 | 68.12 | 0 | - 23.16 | 晴雨士林布 | 97.50 | 0 | 0 |
| 小米麵 | 91.08 | + 3.61 | - 7.01 | 雙龍市布 | 71.68 | - 7.17 | - 16.13 |
| 肉類(4)* | 92.05 | + 3.22 | - 7.80 | 蕪葛 | 90.03 | - 1.34 | - 7.69 |
| 生豬肉 | 82.30 | 0 | - 8.23 | 線春 | 84.75 | 0 | - 13.66 |
| 生牛肉 | 100.87 | + 17.54 | + 4.38 | 墨菊綿襪 | 85.39 | 0 | - 13.09 |
| 鯊魚 | 101.60 | 0 | - 5.35 | 本地線襪 | 89.17 | 0 | - 6.37 |
| 雞卵 | 85.11 | - 4.25 | - 21.27 | 燃燒類(6)* | 93.60 | - 1.97 | - 13.80 |
| 蔬菜類(8)* | 87.96 | - 5.52 | - 9.28 | 大山末子 | 93.46 | 0 | - 14.95 |
| 豆付 | 94.29 | 0 | - 5.71 | 小山篩礮子 | 86.96 | - 11.59 | - 47.62 |
| 黃豆芽 | 80.00 | 0 | - 20.00 | 二號礮煤 | 77.78 | 0 | - 24.44 |
| 綠豆粉條 | 102.22 | 0 | + 17.78 | 煤球 | 105.82 | 0 | - 7.94 |
| 海帶 | 78.18 | - 3.64 | - 12.73 | 碎劈柴 | 100.00 | 0 | 0 |
| 白菜 | 57.69 | - 38.46 | - 21.93 | 煤油 | 100.50 | 0 | + 10.05 |
| 葱 | 115.39 | - 0.01 | - 7.69 | 雜品類(8) | 88.48 | + 0.56 | + 1.72 |
| 蒜 | 107.14 | + 7.14 | + 7.14 | 火柴 | 91.43 | 0 | 0 |
| 水白工鹹菜 | 83.33 | 0 | - 16.67 | 日光皂 | 91.43 | 0 | - 8.06 |
| 其他食品類(9)* | 87.56 | - 3.44 | - 7.06 | 棕欖皂 | 95.23 | 0 | 0 |
| 食鹽 | 121.18 | 0 | + 20.00 | 三角毛巾 | 101.80 | 0 | 0 |
| 花生油 | 97.56 | 0 | - 19.51 | 獅子毛巾 | 86.74 | 0 | - 10.20 |
| 香油 | 100.00 | 0 | - 20.00 | 紅砲台香煙 | 100.00 | 0 | 0 |
| 普通醬油 | 75.00 | - 25.00 | - 25.00 | 長城香煙 | 100.00 | 0 | 0 |
| 普通醋 | 75.00 | 0 | - 25.00 | 白糖 | 125.84 | + 5.63 | + 35.95 |
| 高粱酒 | 101.07 | - 6.07 | + 1.07 | 總指數(49)* | 80.08 | - 6.24 | - 8.25 |

上月比較：增(+) 8 減(-) 11 同(○) 30 去年同月比較：增(+) 33 減(-) 8 同(○) 8

濟南市零售物價指數表

民國二十二年二月

民國二十年(1931)全年平均=100

應用幾何平均法計算

| 物品名稱 | 本月指數 | 上月比較 | 去年同月比較 | 物品名稱 | 本月指數 | 上月比較 | 去年同月比較 |
|----------|--------|---------|---------|---------|--------|---------|---------|
| 飲食類(27)* | 87.67 | + 1.57 | - 9.60 | 南酒 | 93.51 | 0 | - 10.39 |
| 米麵(6)* | 81.13 | + 3.08 | - 13.33 | 壽眉 | 75.90 | 0 | + 14.42 |
| 雙獅二等麵粉 | 101.74 | + 1.68 | - 0.21 | 大方 | 63.42 | 0 | - 3.52 |
| 雙獅三等麵粉 | 102.30 | + 1.72 | + 0.34 | 服用類(8) | 85.00 | - 2.09 | - 8.34 |
| 上海米 | 60.74 | + 0.79 | - 26.90 | 雙龍斜文布 | 86.36 | 0 | - 4.55 |
| 無錫米 | 60.74 | + 0.37 | - 22.59 | 大金鳳濰縣布 | 93.33 | 0 | 0 |
| 小米 | 81.74 | + 13.62 | - 13.63 | 晴雨士林布 | 97.50 | 0 | 0 |
| 小米麵 | 90.87 | - 0.21 | - 7.22 | 雙龍市布 | 73.56 | + 1.88 | - 14.25 |
| 肉類(4)* | 83.10 | - 8.95 | - 15.47 | 藤葛 | 88.83 | + 1.20 | - 8.89 |
| 生豬肉 | 82.30 | 0 | - 8.23 | 線春 | 76.54 | - 8.21 | - 16.41 |
| 生牛肉 | 87.72 | - 13.15 | - 8.77 | 墨菊線襪 | 83.77 | - 2.62 | - 14.14 |
| 鯊魚 | 78.61 | - 22.99 | - 28.34 | 本地線襪 | 82.80 | - 6.37 | - 6.37 |
| 鷄卵 | 84.04 | - 1.07 | - 17.02 | 燃燒類(6) | 99.66 | + 6.06 | - 0.74 |
| 蔬菜類* | 95.42 | + 7.45 | - 5.59 | 大山末子 | 93.46 | 0 | - 3.74 |
| 豆付 | 94.29 | 0 | - 5.71 | 小山篩礮子 | 98.55 | + 11.59 | - 2.90 |
| 黃豆芽 | 80.00 | 0 | - 15.00 | 二號礮煤 | 100.00 | 22.22 | - 3.33 |
| 綠豆粉條 | 102.22 | 0 | - 0.89 | 煤球 | 105.82 | 0 | - 5.29 |
| 海带 | 72.73 | - 5.45 | - 18.18 | 碎劈柴 | 100.00 | 0 | 0 |
| 白菜 | 111.50 | + 53.81 | + 19.19 | 煤油 | 100.50 | 0 | + 10.05 |
| 葱 | 115.39 | 0 | - 7.69 | 雜品類(8) | 97.84 | - 0.64 | + 2.02 |
| 蒜 | 114.29 | + 7.15 | + 7.15 | 火柴 | 91.43 | 0 | 0 |
| 水白工鹹菜 | 83.33 | 0 | - 16.67 | 日光皂 | 91.43 | 0 | - 5.71 |
| 其他食品(9)* | 87.69 | + 0.13 | - 7.65 | 棕櫚皂 | 95.23 | 0 | 0 |
| 食鹽 | 121.18 | 0 | + 20.00 | 三角毛巾 | 95.81 | + 5.99 | - 5.99 |
| 花生油 | 97.56 | 0 | - 19.51 | 獅子毛巾 | 86.74 | 0 | - 5.10 |
| 香油 | 100.00 | 0 | - 20.00 | 紅砲台香烟 | 100.00 | 0 | 0 |
| 普通醬油 | 75.00 | 0 | - 25.00 | 長城香烟 | 100.00 | 0 | 0 |
| 普通醋 | 75.00 | 0 | - 25.00 | 白糖 | 126.97 | + 1.13 | + 37.03 |
| 高粱酒 | 102.50 | + 1.43 | - 4.64 | 總指數(49) | 90.21 | + 1.13 | - 6.54 |

上月比較：增(+)12 減(-)10 同(○)27 去年同月比較：增(+)7 減(-)35 同(○)7

濟南市零售物價指數表

民國二十二年三月

民國二十年(1931)全年平均=100

應用幾何平均法計算

| 物品名稱 | 本月指數 | 上月比較 | 去年同月比較 | 物品名稱 | 本月指數 | 上月比較 | 去年同月比較 |
|----------|--------|---------|---------|---------|--------|--------|---------|
| 飲食類(27)※ | 86.60 | - 1.07 | - 10.61 | 南酒 | 93.51 | 0 | - 10.39 |
| 米麵(6)※ | 77.72 | - 3.41 | - 18.13 | 壽眉 | 75.90 | 0 | + 14.42 |
| 雙獅二等麵粉 | 98.62 | - 3.12 | - 0.33 | 大方 | 63.42 | 0 | - 3.52 |
| 雙獅三等麵粉 | 99.11 | - 3.19 | - 1.10 | 服用類(8)※ | 84.08 | - 0.92 | - 9.20 |
| 上海米 | 57.84 | - 2.90 | - 32.43 | 雙龍斜文布 | 86.36 | 0 | - 4.55 |
| 無錫米 | 58.33 | - 2.41 | - 34.26 | 大金鳳灘縣布 | 93.33 | 0 | 0 |
| 小米 | 68.12 | - 13.62 | - 27.25 | 晴雨士林布 | 92.50 | - 5.00 | - 5.00 |
| 小米麵 | 98.10 | + 7.23 | + 0.01 | 雙龍市布 | 71.06 | - 2.50 | - 17.23 |
| 肉類(4)※ | 78.19 | - 4.91 | - 17.94 | 蔴葛 | 88.83 | 0 | - 8.89 |
| 生豬肉 | 82.30 | 0 | - 8.23 | 線春 | 76.54 | 0 | - 16.41 |
| 生牛肉 | 87.72 | 0 | - 8.77 | 墨菊線襪 | 83.77 | 0 | - 13.09 |
| 鯊魚 | 69.52 | - 9.09 | - 36.90 | 本地綿襪 | 82.80 | 0 | - 6.37 |
| 雞卵 | 74.47 | - 9.57 | - 21.27 | 燃燒類(6)※ | 99.66 | 0 | - 0.74 |
| 蔬菜類(8)※ | 97.77 | + 2.35 | - 2.69 | 大山末子 | 93.46 | 0 | - 3.74 |
| 豆付 | 94.23 | 0 | - 5.71 | 小山篩砬子 | 98.55 | 0 | - 2.90 |
| 黃豆芽 | 80.00 | 0 | - 10.00 | 二號廢煤 | 100.00 | 0 | - 3.33 |
| 綠豆粉條 | 97.78 | - 4.44 | - 8.89 | 煤球 | 105.82 | 0 | - 5.29 |
| 海帶 | 72.73 | 0 | - 18.18 | 碎劈柴 | 100.00 | 0 | 0 |
| 白菜 | 153.84 | + 42.34 | + 57.69 | 煤油 | 100.50 | 0 | + 10.05 |
| 葱 | 100.00 | - 15.39 | - 15.38 | 雜品類(8)※ | 97.88 | - 0.04 | + 2.44 |
| 蒜 | 121.43 | + 7.14 | + 14.29 | 火柴 | 88.57 | - 2.80 | 0 |
| 水白工鹹菜 | 83.33 | 0 | - 16.67 | 日光皂 | 91.43 | 0 | - 5.71 |
| 其他食品(9)※ | 87.45 | - 0.24 | - 7.89 | 棕攪皂 | 95.23 | 0 | 0 |
| 食鹽 | 121.18 | 0 | + 20.00 | 三角毛巾 | 95.81 | 0 | - 5.99 |
| 花生油 | 97.56 | 0 | - 19.51 | 獅子毛巾 | 86.74 | 0 | - 5.10 |
| 香油 | 100.00 | 0 | - 20.00 | 紅砲台香烟 | 100.00 | 0 | 0 |
| 普通醬油 | 75.00 | 0 | - 25.00 | 長城香烟 | 100.00 | 0 | 0 |
| 普油醋 | 75.00 | 0 | - 25.00 | 白糖 | 131.46 | + 4.49 | + 41.57 |
| 高粱酒 | 100.00 | - 2.50 | - 7.14 | 總指數(49) | 80.45 | - 0.76 | - 7.20 |

上月比較：增(+) 4 減(-) 13 同(○) 32 去年同月比較：增(+) 7 減(-) 36 同(○) 6

濟南市零售物價指數表

民國二十二年四月

民國二十年(1931)全年平均=100

應用幾何平均法計算

| 物品名稱 | 本月指數 | 上月比較 | 去年同月比較 | 物品名稱 | 本月指數 | 上月比較 | 去年同月比較 |
|-------------|--------|--------|---------|------------|--------|---------|---------|
| 飲食類 (27) * | 86.21 | - 0.39 | - 10.75 | 南 酒 | 93.51 | 0 | - 10.39 |
| 米 麵 (6) * | 76.16 | - 1.56 | - 19.15 | 壽 眉 | 75.90 | 0 | - 14.42 |
| 雙獅二等麵粉 | 95.65 | - 2.97 | - 4.56 | 大 方 | 63.42 | 0 | - 3.52 |
| 雙獅三等麵粉 | 96.08 | - 3.03 | - 4.72 | 服用類 (8) * | 82.55 | - 1.53 | - 10.01 |
| 上 海 米 | 56.00 | - 1.84 | - 36.02 | 雙龍斜文布 | 81.82 | - 4.54 | - 9.09 |
| 無 錫 米 | 56.76 | - 1.57 | - 26.57 | 大金鳳濰縣布 | 88.89 | - 4.44 | - 4.44 |
| 小 米 | 68.12 | 0 | - 27.25 | 晴雨士林布 | 90.00 | - 2.50 | - 7.50 |
| 小 米 麵 | 98.10 | 0 | - 3.39 | 雙 龍 市 布 | 69.89 | - 1.17 | - 15.24 |
| 肉 類 (4) * | 76.84 | - 1.35 | - 16.90 | 麻 葛 | 88.83 | 0 | - 8.89 |
| 生 猪 肉 | 82.30 | 0 | - 8.23 | 線 春 | 76.54 | 0 | - 14.10 |
| 生 牛 肉 | 85.53 | - 2.19 | - 10.96 | 墨 菊 綳 襪 | 83.77 | 0 | - 13.09 |
| 鯊 魚 | 72.73 | + 3.21 | - 25.20 | 本地綳襪 | 82.80 | 0 | - 6.37 |
| 雞 卵 | 68.09 | - 6.38 | - 21.27 | 燃燒類 (6) * | 97.39 | - 2.27 | - 3.01 |
| 蔬 菜 類 (8) * | 98.47 | + 0.70 | - 3.22 | 大山末子 | 93.46 | 0 | - 3.74 |
| 豆 付 | 94.29 | 0 | - 2.85 | 小山篩礮子 | 98.55 | 0 | - 2.90 |
| 黃 豆 芽 | 80.00 | 0 | - 10.00 | 二 號 礮 煤 | 100.00 | 0 | - 3.33 |
| 綠 豆 粉 條 | 97.78 | 0 | - 8.80 | 煤 球 | 105.82 | 0 | - 5.29 |
| 海 帶 | 72.73 | 0 | - 13.63 | 碎 劈 柴 | 100.00 | 0 | 0 |
| 白 菜 | 153.85 | + 0.01 | - 38.47 | 煤 油 | 87.44 | - 13.06 | - 3.01 |
| 葱 | 100.00 | 0 | - 7.69 | 雜品類 (8) * | 97.83 | - 0.05 | + 0.97 |
| 蒜 | 128.57 | + 7.14 | - 14.28 | 火 柴 | 88.57 | 0 | 0 |
| 水白工鹹菜 | 83.33 | 0 | - 16.67 | 日 光 皂 | 91.43 | 0 | - 5.71 |
| 其他雜品 (9) * | 87.55 | + 0.10 | - 7.88 | 棕 櫚 皂 | 95.23 | 0 | 0 |
| 食 鹽 | 122.35 | + 1.17 | + 10.59 | 三 角 毛 巾 | 95.81 | 0 | - 5.99 |
| 花 生 油 | 97.56 | 0 | - 9.27 | 獅 子 毛 巾 | 86.74 | 0 | - 5.10 |
| 香 油 | 100.00 | 0 | - 20.00 | 紅 砲 台 香 烟 | 100.00 | 0 | 0 |
| 普 通 醬 油 | 75.00 | 0 | - 25.00 | 長 城 香 烟 | 100.00 | 0 | 0 |
| 普 通 醋 | 75.00 | 0 | - 25.00 | 白 糖 | 130.90 | - 0.56 | + 29.78 |
| 高 梁 酒 | 100.00 | 0 | - 7.14 | 總指數 (49) * | 88.70 | - 0.75 | - 7.62 |

上月比較：增(+) 4 減(-)12 同(○)33 去年同月比較：增(+) 5 減(-)29 (同○) 5

濟南市零售物價指數表

民國廿二年五月

民國二十年(1931)全年平均=100

應用幾何平均法計算

| 物品名稱 | 本月指數 | 上月比較 | 去年同月比較 | 物品名稱 | 本月指數 | 上月比較 | 去年同月比較 |
|----------|--------|---------|---------|----------|--------|---------|---------|
| 飲食類(27)* | 86.59 | + 0.38 | - 10.71 | 南酒 | 93.51 | 0 | - 10.30 |
| 米麵(6)* | 73.62 | - 2.54 | - 21.55 | 壽眉 | 81.19 | + 5.20 | - 0.09 |
| 雙獅二等麵粉 | 91.69 | - 3.96 | - 8.79 | 大方 | 90.49 | + 27.07 | + 23.56 |
| 雙獅三等麵粉 | 92.04 | - 4.04 | - 9.95 | 服用類(8)* | 80.97 | - 1.58 | - 11.38 |
| 上海米 | 52.58 | - 3.42 | - 35.06 | 雙龍斜文布 | 81.82 | 0 | - 9.09 |
| 無錫米 | 53.70 | - 3.06 | - 35.19 | 大金鳳濰縣布 | 84.44 | - 4.45 | - 8.89 |
| 小米 | 68.12 | 0 | - 20.44 | 晴雨士林布 | 90.00 | 0 | - 7.50 |
| 小米麵 | 98.10 | 0 | - 7.00 | 雙龍市布 | 68.10 | - 1.79 | - 17.03 |
| 肉類(4)* | 79.01 | + 2.17 | - 11.87 | 蔴葛 | 82.69 | - 6.14 | - 15.03 |
| 生豬肉 | 78.19 | - 4.11 | - 12.34 | 線春 | 76.08 | - 0.46 | - 14.13 |
| 生牛肉 | 85.53 | 0 | - 10.96 | 墨菊線襪 | 83.77 | 0 | - 11.78 |
| 鯨魚 | 85.56 | + 12.83 | - 12.30 | 本地線襪 | 82.80 | 0 | - 6.37 |
| 鷄卵 | 68.09 | 0 | - 11.70 | 燃燒類(6)* | 92.75 | - 4.64 | - 7.65 |
| 蔬菜類(8)* | 96.74 | - 1.73 | + 0.16 | 大山末子 | 93.46 | 0 | - 3.74 |
| 豆付 | 94.29 | 0 | 0 | 小山篩砬子 | 98.55 | 0 | - 2.90 |
| 黃豆芽 | 80.00 | 0 | - 10.00 | 二號毆煤 | 100.00 | 0 | - 3.33 |
| 綠豆粉條 | 97.78 | 0 | - 6.66 | 煤球 | 105.82 | 0 | - 5.29 |
| 海帶 | 72.73 | 0 | - 13.63 | 碎劈柴 | 100.00 | 0 | 0 |
| 白菜 | 173.06 | + 19.21 | + 76.91 | 煤油 | 65.33 | - 22.11 | - 25.12 |
| 葱 | 84.62 | - 15.38 | - 15.38 | 雜品類(8) | 96.92 | - 0.91 | + 0.31 |
| 蒜 | 117.14 | - 11.43 | + 14.28 | 火柴 | 88.57 | 0 | 0 |
| 水白工鹹菜 | 83.33 | 0 | - 16.67 | 日光皂 | 91.43 | 0 | - 5.71 |
| 其他食品(9)* | 91.05 | + 3.50 | - 11.39 | 棕櫚皂 | 92.38 | - 2.85 | - 2.85 |
| 食鹽 | 114.12 | - 8.23 | - 7.06 | 三角毛巾 | 95.81 | 0 | - 4.19 |
| 花生油 | 97.56 | 0 | 0 | 獅子毛巾 | 86.74 | 0 | 0 |
| 香油 | 100.00 | 0 | - 20.00 | 紅砲台香烟 | 100.00 | 0 | 0 |
| 普通醬油 | 75.00 | 0 | - 25.00 | 長城香烟 | 100.00 | 0 | 0 |
| 普通醋 | 75.00 | 0 | - 25.00 | 白糖 | 125.28 | - 5.62 | + 18.54 |
| 高粱酒 | 100.00 | 0 | 7.14 | 總指數(49)* | 87.97 | - 0.73 | - 8.76 |

上月比較：增(+) 4 減(-)15 同(○)30 去年同月比較：增(+) 4 減(-)38 同(○) 7

濟南市零售物價指數表

民國廿二年六月

民國二十年(1931)全年平均=100

應用幾何平均法計算

| 物品名稱 | 本月指數 | 上月比較 | 去年同月比較 | 物品名稱 | 本月指數 | 上月比較 | 去年同月比較 |
|------------|--------|---------|---------|-----------|--------|---------|---------|
| 飲食類 (27) * | 87.39 | + 0.80 | - 11.09 | 南 酒 | 93.51 | 0 | - 10.39 |
| 米 麵 (6) * | 73.96 | + 0.34 | - 23.77 | 壽 眉 | 94.94 | + 13.75 | - 5.87 |
| 雙獅二等麵粉 | 87.85 | - 3.84 | - 13.20 | 大 方 | 120.02 | + 29.53 | + 2.58 |
| 雙獅三等麵粉 | 88.88 | - 3.16 | - 12.68 | 服用類 (8) * | 80.75 | - 0.22 | - 10.23 |
| 上 海 米 | 53.81 | + 1.23 | - 33.83 | 雙龍斜文布 | 81.82 | 0 | - 4.54 |
| 無 錫 米 | 53.70 | 0 | - 34.26 | 大金鳳灘縣布 | 84.44 | 0 | - 8.89 |
| 小 米 | | | | 晴雨士林布 | 90.00 | 0 | - 7.50 |
| 小 米 麵 | 98.10 | 0 | - 17.40 | 雙 龍 市 布 | 71.68 | + 3.58 | - 8.97 |
| 肉 類 (4) * | 79.31 | + 0.30 | - 10.60 | 麻 葛 | 81.22 | - 1.47 | - 16.50 |
| 生 猪 肉 | 78.19 | 0 | - 12.34 | 線 春 | 73.81 | - 2.27 | - 16.40 |
| 生 牛 肉 | 85.53 | 0 | - 8.77 | 墨 菊 線 機 | 81.68 | - 2.09 | - 12.57 |
| 鯊 魚 | 85.56 | 0 | - 10.70 | 本地線機 | 82.80 | 0 | - 6.37 |
| 雞 卵 | 69.15 | + 1.06 | - 12.23 | 燃燒類 (6) * | 88.59 | - 4.16 | - 7.58 |
| 蔬 菜 (8) * | 92.85 | - 3.89 | - 1.38 | 大 山 末 子 | 89.72 | - 3.74 | 0 |
| 豆 付 | 94.29 | 0 | 0 | 小 山 飾 礮 子 | 94.20 | - 4.35 | 0 |
| 黃 豆 芽 | 80.00 | 0 | - 10.00 | 二 號 礮 煤 | 97.78 | - 2.22 | 0 |
| 綠 豆 粉 條 | 97.78 | 0 | 0 | 煤 球 | 105.82 | 0 | 0 |
| 海 帶 | 69.09 | - 3.64 | - 17.27 | 碎 劈 柴 | 100.00 | 0 | 0 |
| 白 菜 | 134.62 | - 38.44 | + 38.47 | 煤 油 | 55.27 | - 10.06 | - 35.18 |
| 葱 | 84.62 | 0 | - 7.69 | 雜品類 (8) * | 96.11 | - 0.81 | + 0.41 |
| 蒜 | 114.24 | - 2.90 | + 14.24 | 火 柴 | 85.71 | - 2.86 | 0 |
| 水白工鹹菜 | 83.33 | 0 | - 16.67 | 日 光 皂 | 91.43 | 0 | - 5.71 |
| 其他食品 (9) * | 94.84 | + 3.79 | - 12.37 | 棕 櫚 皂 | 90.48 | - 1.90 | - 4.75 |
| 食 鹽 | 114.12 | 0 | - 7.06 | 三 角 毛 巾 | 95.81 | 0 | 0 |
| 花 生 油 | 97.56 | 0 | 0 | 獅 子 毛 巾 | 85.74 | 0 | 0 |
| 香 油 | 93.00 | - 7.00 | - 27.00 | 紅 砲 台 香 烟 | 100.00 | 0 | 0 |
| 普 通 醬 油 | 75.00 | 0 | - 25.00 | 長 城 香 烟 | 100.00 | 0 | 0 |
| 普 通 醋 | 75.00 | 0 | - 25.00 | 白 糖 | 123.60 | - 1.08 | + 16.86 |
| 高 粱 酒 | 100.00 | 0 | - 7.14 | 總指數 (49) | 87.77 | - 0.20 | - 8.71 |

上月比較：增(+) 5 減(-)16 同(○)27 去年同月比較：增(+) 4 減(-)31 同(○)13

濟南市零售物價指數表

民國二十二年七月

民國二十年(1931)全年平均=100

應用幾何平均法計算

| 物品名稱 | 本月指數 | 上月比較 | 去年同月比較 | 物品名稱 | 本月指數 | 上月比較 | 去年同月比較 |
|------------|--------|---------|---------|-----------|--------|--------|---------|
| 飲食類 (27) * | 85.55 | - 1.84 | - 11.46 | 南 酒 | 93.51 | 0 | - 10.30 |
| 米 麵 (6) * | 69.89 | - 4.07 | - 22.74 | 壽 眉 | 104.34 | + 9.40 | + 8.05 |
| 雙獅二等麵粉 | 74.41 | - 13.44 | - 20.82 | 大 方 | 117.98 | - 2.04 | + 3.89 |
| 雙獅三等麵粉 | 73.42 | - 15.46 | - 22.29 | 服用類 (8) * | 80.42 | - 0.33 | - 10.13 |
| 上 海 米 | 56.00 | + 2.19 | - 31.64 | 雙龍斜文布 | 81.82 | 0 | - 4.54 |
| 無 錫 米 | 55.55 | + 1.85 | - 32.41 | 大金鳳濰縣布 | 84.44 | 0 | - 8.89 |
| 小 米 | | | | 晴雨士林布 | 900.00 | 0 | - 7.50 |
| 小 米 麵 * | 98.10 | 0 | - 3.39 | 雙龍市布 | 71.24 | - 0.44 | - 8.96 |
| 肉 類 (4) | 79.89 | + 0.58 | - 11.56 | 蘆 葛 | 81.22 | 0 | - 16.50 |
| 生 猪 肉 | 78.19 | 0 | - 12.34 | 線 春 | 73.81 | 0 | - 15.04 |
| 生 牛 肉 | 83.33 | - 2.20 | - 10.97 | 墨 菊 線 襪 | 79.58 | - 2.10 | - 13.09 |
| 鯊 魚 | 83.96 | - 1.60 | - 12.30 | 本地線襪 | 82.80 | 0 | - 6.37 |
| 雞 卵 | 74.47 | + 5.32 | - 10.64 | 燃燒類 (6) * | 88.59 | 0 | - 5.31 |
| 蔬 菜 (8) * | 88.96 | - 3.89 | - 2.85 | 大山末子 | 89.72 | 0 | - 6.92 |
| 豆 付 | 94.29 | 0 | 0 | 小山篩礮子 | 94.20 | 0 | - 27.98 |
| 黃 豆 芽 | 80.00 | 0 | - 10.00 | 二號礮煤 | 97.78 | 0 | + 25.89 |
| 綠 豆 粉 條 | 91.11 | - 6.67 | - 6.67 | 煤 球 | 105.82 | 0 | 0 |
| 海 帶 | 68.18 | - 0.91 | - 18.18 | 碎 劈 柴 | 100.00 | 0 | 0 |
| 白 菜 | 115.39 | - 19.23 | + 19.24 | 煤 油 | 55.27 | 0 | - 35.18 |
| 葱 | 84.62 | 0 | 0 | 雜品類 (8) * | 96.11 | 0 | - 0.91 |
| 蒜 | 102.86 | 11.38 | + 14.29 | 火 柴 | 85.71 | 0 | - 5.72 |
| 水白工鹹菜 | 83.33 | 0 | - 16.67 | 日 光 皂 | 91.43 | 0 | - 5.71 |
| 其他食品 (9) * | 95.31 | + 0.47 | - 12.56 | 棕 欖 皂 | 90.48 | 0 | - 7.14 |
| 食 鹽 | 114.12 | 0 | - 7.06 | 三 角 毛 巾 | 95.81 | 0 | 0 |
| 花 生 油 | 97.56 | 0 | - 19.51 | 獅 子 毛 巾 | 86.74 | 0 | 0 |
| 香 油 | 90.00 | - 3.00 | - 30.00 | 紅砲台香烟 | 100.00 | 0 | 0 |
| 普 通 醬 油 | 75.00 | 0 | - 25.00 | 長 城 香 烟 | 100.00 | 0 | 0 |
| 普 通 醋 | 75.00 | 0 | - 25.00 | 白 糖 | 123.60 | 0 | + 14.61 |
| 高 梁 酒 | 100.00 | 0 | - 1.79 | 總指數 (49) | 85.71 | - 1.06 | - 8.84 |

上月比較：增(+) 4 減(-) 12 同(○) 32 去年同月比較：增(+) 7 (減)(-) 33 同(○) 8

濟南市零售物價指數表

民國二十二年八月

民國二十年(1931)全年平均=100

應用幾何平均法計算

| 物品名稱 | 本月指數 | 上月比較 | 去年同月比較 | 物品名稱 | 本月指數 | 上月比較 | 去年同月比較 |
|------------|--------|---------|---------|------------|--------|--------|---------|
| 飲食類 (27) * | 83.26 | - 2.29 | - 14.73 | 南酒 | 93.51 | 0 | - 10.39 |
| 米麵 (6) * | 67.99 | - 1.90 | - 26.03 | 壽眉 | 109.77 | + 5.43 | - 4.35 |
| 雙獅二等麵粉 | 73.18 | - 1.23 | - 19.77 | 大方 | 111.15 | - 6.82 | - 30.00 |
| 雙獅三等麵粉 | 71.62 | - 1.80 | - 21.77 | 服用類 (8) * | 80.20 | - 0.22 | - 9.73 |
| 上海米 | 56.97 | + 0.97 | - 30.67 | 雙龍斜文布 | 81.82 | 0 | - 4.54 |
| 無錫米 | 55.55 | 0 | - 32.41 | 大金鳳濰縣布 | 84.44 | 0 | - 8.89 |
| 小米 | 68.12 | | - 27.25 | 晴雨士林布 | 90.00 | 0 | - 7.50 |
| 小米麵 | 87.47 | - 10.63 | - 14.02 | 雙龍市布 | 70.61 | - 0.63 | - 7.35 |
| 肉類 (4) * | 77.49 | - 2.40 | - 17.12 | 麻葛 | 81.22 | 0 | - 16.50 |
| 生豬肉 | 82.30 | + 4.11 | - 9.88 | 綿春 | 73.81 | 0 | - 4.68 |
| 生牛肉 | 73.33 | - 10.00 | - 20.97 | 墨菊線襪 | 78.53 | - 1.05 | - 13.09 |
| 鯊魚 | 80.21 | - 3.75 | - 16.05 | 本地線襪 | 82.80 | 0 | - 6.57 |
| 雞卵 | 74.47 | 0 | - 20.77 | 燃燒類 (6) * | 80.63 | + 1.04 | - 3.43 |
| 蔬菜類 (8) * | 85.38 | - 2.58 | - 2.54 | 大山末子 | 89.72 | 0 | + 11.21 |
| 豆付 | 94.29 | 0 | 0 | 小山篩礮子 | 94.20 | 0 | - 24.64 |
| 黃豆芽 | 80.00 | 0 | - 10.00 | 二號礮煤 | 97.78 | 0 | + 27.78 |
| 綠豆粉條 | 88.88 | - 2.23 | - 8.90 | 煤球 | 105.82 | 0 | 0 |
| 海帶 | 68.18 | 0 | - 18.18 | 碎劈柴 | 100.00 | 0 | 0 |
| 白菜 | 95.15 | - 19.24 | - 19.23 | 煤油 | 59.30 | + 4.03 | - 34.67 |
| 葱 | 84.62 | 0 | 0 | 雜品類 (8) * | 96.04 | - 0.07 | - 2.03 |
| 蒜 | 100.00 | - 2.86 | - 14.29 | 火柴 | 85.71 | 0 | - 8.58 |
| 水白工鹹菜 | 83.33 | 0 | - 16.67 | 日光皂 | 91.43 | 0 | - 5.71 |
| 其他雜品 (9) * | 95.22 | - 0.07 | - 18.22 | 棕櫚皂 | 92.85 | + 2.38 | - 7.14 |
| 食鹽 | 114.12 | 0 | - 7.06 | 三角毛巾 | 95.81 | 0 | 0 |
| 花生油 | 97.56 | 0 | - 19.51 | 獅子毛巾 | 85.74 | 0 | 0 |
| 香油 | 90.00 | 0 | - 30.00 | 紅砲台香烟 | 100.00 | 0 | 0 |
| 普通醬油 | 75.00 | 0 | - 25.00 | 長城香烟 | 100.00 | 0 | 0 |
| 普通醋 | 75.00 | 0 | - 25.00 | 白糖 | 119.56 | - 3.94 | + 7.30 |
| 高粱酒 | 100.00 | 0 | 0 | 總指數 [49] * | 85.47 | - 1.27 | - 10.56 |

上月比較：增(+) 5 減(-)12 同(○)31 去年同月比較：增(+) 4 減(-)26 同(○) 9

濟南市零售物價指數表

民國二十二年九月

民國二十年(1931)全年平均=100

應用幾何平均法計算

| 物品名稱 | 本月指數 | 上月比較 | 去年同月比較 | 物品名稱 | 本月指數 | 上月比較 | 去年同月比較 |
|----------|--------|--------|---------|----------|--------|---------|---------|
| 飲食類(27)* | 81.60 | - 1.65 | - 18.25 | 南酒 | 93.51 | 0 | 0 |
| 米麵(6)* | 67.76 | - 0.23 | - 23.95 | 壽眉 | 85.89 | - 23.88 | - 25.95 |
| 雙獅二等麵粉 | 72.97 | - 0.21 | - 19.38 | 大方 | 85.26 | - 25.90 | - 56.61 |
| 雙獅三等麵粉 | 71.40 | - 0.22 | - 21.37 | 服用類(8)* | 78.79 | - 1.41 | - 11.67 |
| 上海米 | 55.22 | - 1.75 | - 32.42 | 雙龍斜文布 | 77.27 | - 4.55 | - 9.09 |
| 無錫米 | 53.70 | - 1.85 | - 34.26 | 大金鳳濰縣布 | 84.44 | 0 | - 12.27 |
| 小米 | 68.12 | 0 | - 27.25 | 晴雨士林布 | 90.00 | 0 | - 7.50 |
| 小米麵 | 91.93 | + 4.46 | - 2.55 | 雙龍市布 | 68.46 | - 2.15 | - 11.56 |
| 肉類(4)* | 78.93 | + 1.44 | - 14.95 | 藤葛 | 77.16 | - 4.06 | - 20.56 |
| 生豬肉 | 82.30 | 0 | - 12.35 | 線春 | 73.62 | - 0.19 | - 13.85 |
| 生牛肉 | 78.95 | + 5.62 | - 13.16 | 墨菊線襪 | 78.53 | 0 | - 11.78 |
| 鯊魚 | 80.21 | 0 | - 16.05 | 本地線襪 | 82.80 | 0 | - 6.37 |
| 雞卵 | 74.47 | 0 | - 18.08 | 燃燒類(6)* | 89.88 | + 0.25 | - 7.83 |
| 蔬菜類(8)* | 86.15 | - 0.23 | - 1.95 | 大山末子 | 89.72 | 0 | 0 |
| 豆付 | 85.71 | - 8.58 | - 8.58 | 小山篩礮子 | 94.20 | 0 | 0 |
| 黃豆芽 | 80.00 | 0 | 0 | 二號礮煤 | 97.78 | 0 | 0 |
| 綠豆粉條 | 88.88 | 0 | - 8.90 | 煤球 | 105.82 | 0 | 0 |
| 海帶 | 68.18 | 0 | 18.28 | 碎劈柴 | 100.00 | 0 | 0 |
| 白菜 | 92.31 | - 3.84 | + 3.85 | 煤油 | 60.30 | + 1.00 | - 39.20 |
| 葱 | 92.31 | + 7.69 | 0 | 雜品類(8)* | 95.40 | + 0.35 | - 0.74 |
| 蒜 | 102.86 | + 2.86 | + 17.15 | 火柴 | 85.71 | 0 | - 5.72 |
| 水白工鹹菜 | 83.33 | 0 | 0 | 日光皂 | 91.43 | 0 | - 5.71 |
| 其他食品(9)* | 89.33 | - 5.89 | - 32.05 | 棕櫚皂 | 95.23 | + 2.37 | - 0.96 |
| 食鹽 | 107.06 | - 7.06 | - 14.12 | 三角毛巾 | 95.81 | 0 | - 5.99 |
| 花生油 | 97.56 | 0 | - 12.68 | 獅子毛巾 | 86.74 | 0 | 0 |
| 香油 | 90.00 | 0 | - 30.00 | 紅炮台香烟 | 100.00 | 0 | 0 |
| 普通醬油 | 75.00 | 0 | - 25.00 | 長城香烟 | 100.00 | 0 | 0 |
| 普通醋 | 75.00 | 0 | 0 | 白糖 | 120.24 | + 0.58 | + 15.18 |
| 高粱酒 | 100.00 | 0 | - 7.14 | 總指數(49)* | 84.36 | + 1.11 | - 13.19 |

上月比較：增(+) 7 減(-) 13 同(○) 23 去年同月比較：增(+) 3 減(-) 33 同(○) 13

濟南市零售物價指數表

民國二十二年十月

民國二十年(1931)全年平均=100

應用幾何平均法計算

| 物品名稱 | 上月指數 | 上月比較 | 去年同月比較 | 物品名稱 | 本月指數 | 上月比較 | 去年同月比較 |
|----------|--------|---------|---------|----------|--------|---------|---------|
| 飲食類(27)※ | 79.19 | - 2.41 | - 12.94 | 南酒 | 93.51 | 0 | 0 |
| 米麵(6)※ | 63.30 | - 4.46 | - 22.58 | 壽眉 | 77.49 | - 8.40 | - 11.03 |
| 雙獅二等麵粉 | 71.08 | - 1.89 | - 20.22 | 大方 | 70.35 | - 14.91 | - 15.44 |
| 雙獅三等麵粉 | 69.44 | - 1.96 | - 22.26 | 服用類(8)※ | 75.59 | - 3.20 | 14.12 |
| 上海米 | 55.22 | 0 | - 21.91 | 雙龍斜文布 | 72.73 | - 4.54 | 13.63 |
| 無錫米 | 53.70 | 0 | - 22.23 | 大金鳳灘縣布 | 80.00 | - 4.44 | 17.78 |
| 小米 | 54.50 | - 13.62 | - 34.01 | 晴雨士林布 | 87.50 | - 2.50 | 10.00 |
| 小米麵 | 80.68 | - 11.25 | - 11.68 | 雙龍市布 | 62.10 | - 6.36 | - 17.11 |
| 肉類(4)※ | 78.58 | - 0.35 | - 15.85 | 蔴葛 | 72.94 | - 4.22 | - 19.70 |
| 生豬肉 | 82.30 | 0 | - 12.35 | 線春 | 71.08 | - 2.54 | - 16.40 |
| 生牛肉 | 72.37 | - 6.58 | - 24.12 | 墨菊線襪 | 78.53 | 0 | - 10.48 |
| 鯊魚 | 80.21 | 0 | - 16.05 | 本地線襪 | 82.80 | 0 | - 6.37 |
| 雞卵 | 79.79 | + 5.32 | 10.64 | 燃燒類(6)※ | 92.48 | + 2.00 | - 3.09 |
| 蔬菜類(8)※ | 87.64 | + 1.49 | - 1.11 | 大山末子 | 95.51 | + 5.79 | + 2.05 |
| 豆付 | 85.71 | 0 | - 8.58 | 小山篩礮子 | 98.70 | + 4.50 | + 0.15 |
| 黃豆芽 | 80.00 | 0 | 0 | 二號礮煤 | 101.22 | + 3.44 | + 23.44 |
| 綠豆粉條 | 81.78 | - 7.10 | - 16.00 | 煤球 | 108.73 | + 2.91 | + 2.91 |
| 海帶 | 68.18 | 0 | - 13.64 | 碎劈柴 | 100.00 | 0 | 0 |
| 白菜 | 103.85 | + 11.54 | + 15.39 | 煤油 | 60.30 | 0 | - 40.20 |
| 葱 | 100.00 | + 7.69 | 0 | 雜品類(8)※ | 95.98 | - .42 | - 1.21 |
| 蒜 | 107.14 | + 4.28 | + 18.57 | 火柴 | 88.57 | + 2.85 | - 5.72 |
| 水白工鹹菜 | 83.33 | 0 | 0 | 日光皂 | 91.43 | 0 | - 5.71 |
| 其他食品(9)※ | 84.33 | - 5.00 | - 14.39 | 棕欖皂 | 95.23 | 0 | 0 |
| 食鹽 | 107.06 | 0 | - 14.12 | 三角毛巾 | 95.81 | 0 | - 5.99 |
| 花生油 | 87.80 | - 9.76 | - 19.52 | 獅子毛巾 | 86.74 | 0 | 0 |
| 香油 | 80.00 | - 10.00 | - 40.00 | 紅砲台香烟 | 100.00 | 0 | 0 |
| 普通醬油 | 75.00 | 0 | - 25.00 | 長城香烟 | 100.00 | 0 | 0 |
| 普通醋 | 75.00 | 0 | 0 | 白糖 | 112.35 | - 7.88 | + 8.99 |
| 高粱酒 | 100.00 | 0 | - 7.14 | 總指數(49)※ | 82.66 | - 1.70 | - 10.29 |

上月比較：增(+) 9 減(-)17 同(○) 23 去年同月比較：增(+) 7 減(-)32 同(○) 10

濟南市零售物價指數表

民國二十三年十一月

民國二十年(1931)全年平均=100

應用幾何平均法計算

| 物品名稱 | 本月指數 | 上月比較 | 去年同月比較 | 物品名稱 | 本月指數 | 上月比較 | 去年同月比較 |
|----------|--------|---------|---------|----------|--------|--------|---------|
| 飲食類(27)※ | 73.61 | - 5.58 | - 15.04 | 南酒 | 93.51 | 0 | 0 |
| 米麵(6)※ | 50.93 | - 12.37 | - 27.52 | 壽眉 | 70.52 | - 6.97 | - 5.43 |
| 雙獅二等麵粉 | 70.81 | - 0.27 | - 18.91 | 大方 | 66.94 | - 3.41 | + 3.52 |
| 雙獅三等麵粉 | 69.20 | - 0.24 | - 19.44 | 服用類(8)※ | 74.82 | - 0.77 | - 13.80 |
| 上海米 | 54.25 | - 0.97 | - 14.99 | 雙龍斜文布 | 72.73 | 0 | - 13.63 |
| 無錫米 | 54.54 | + 0.84 | - 15.83 | 大金鳳灘縣布 | 80.00 | 0 | - 17.78 |
| 小米 | 54.50 | 0 | - 13.62 | 晴雨士林布 | 87.50 | 0 | - 10.00 |
| 小米面 | 75.16 | - 5.52 | - 13.16 | 雙龍市布 | 62.37 | + 0.27 | - 11.55 |
| 肉類(4)※ | 76.73 | - 1.85 | - 16.88 | 麻葛 | 67.39 | - 5.55 | - 23.98 |
| 生豬肉 | 82.30 | 0 | - 12.35 | 綿春 | 70.61 | - 0.47 | - 16.87 |
| 生牛肉 | 65.79 | - 6.58 | - 21.93 | 墨菊線襪 | 78.53 | 0 | - 9.17 |
| 鯊魚 | 80.21 | 0 | - 20.86 | 本地綿襪 | 82.80 | 0 | - 6.37 |
| 雞卵 | 79.79 | 0 | - 11.70 | 燃燒類(6)※ | 93.26 | + 0.78 | - 2.31 |
| 蔬菜類(8)※ | 87.80 | + 0.16 | - 4.03 | 大山末子 | 97.20 | + 1.69 | + 3.74 |
| 豆付 | 85.71 | 0 | - 8.58 | 小山篩砬子 | 98.84 | + 0.14 | + 0.29 |
| 黃豆芽 | 80.00 | 0 | 0 | 二號靛煤 | 102.22 | + 1.00 | + 24.44 |
| 綠豆粉條 | 75.56 | - 6.22 | - 26.66 | 煤球 | 111.11 | + 2.38 | + 5.29 |
| 海帶 | 68.18 | 0 | - 13.64 | 碎劈柴 | 100.00 | 0 | 0 |
| 白菜 | 107.69 | + 3.84 | + 11.54 | 煤油 | 60.30 | 0 | - 40.20 |
| 葱 | 100.00 | 0 | - 7.69 | 雜品類(8)※ | 95.98 | 0 | - 1.79 |
| 蒜 | 111.43 | + 4.29 | + 18.57 | 火柴 | 88.57 | 0 | - 5.72 |
| 水白工鹹菜 | 83.33 | 0 | 0 | 日光皂 | 91.43 | 0 | - 5.71 |
| 其他食品(9)※ | 79.00 | - 5.33 | - 12.00 | 棕欖皂 | 95.23 | 0 | 0 |
| 食鹽 | 107.06 | 0 | - 14.12 | 三角毛巾 | 95.81 | 0 | - 5.99 |
| 花生油 | 78.05 | - 9.75 | - 19.51 | 獅子毛巾 | 83.74 | 0 | 0 |
| 香油 | 66.00 | - 14.00 | - 34.00 | 紅砲台香烟 | 100.00 | 0 | 0 |
| 普通醬油 | 75.00 | 0 | - 25.00 | 長城香烟 | 100.00 | 0 | 0 |
| 普通醋 | 75.00 | 0 | 0 | 白糖 | 112.36 | 0 | + 3.93 |
| 高粱酒 | 87.50 | - 12.50 | - 19.64 | 總指數(49)※ | 79.34 | - 3.32 | - 11.57 |

上月比較：增(+) 8 減(-)13 同(○) 28 去年同月比較：增(+) 8 減(-)32 同(○)9

濟南市零售物價指數表

民國二十三年十二月

民國二十年(1931)全年平均=100

應用幾何平均法計算

| 物品名稱 | 本月指數 | 上月比較 | 去年同月比較 | 物品名稱 | 本月指數 | 上月比較 | 去年同月比較 |
|----------|--------|---------|---------|----------|--------|---------|---------|
| 飲食類(27)* | 76.67 | + 3.06 | - 11.28 | 南酒 | 93.51 | 0 | 0 |
| 米麵(6)* | 61.65 | + 10.72 | - 14.90 | 壽眉 | 70.52 | 0 | - 5.43 |
| 雙獅二等麵粉 | 73.66 | + 2.85 | - 21.90 | 大方 | 66.94 | 0 | - 3.52 |
| 雙獅三等麵粉 | 72.11 | + 2.91 | - 23.60 | 服用類(6)* | 74.40 | - 0.42 | - 14.42 |
| 上海米 | 51.97 | - 2.28 | - 9.38 | 雙龍斜文布 | 72.73 | 0 | - 13.63 |
| 無錫米 | 52.13 | - 2.41 | - 8.06 | 大命鳳濤縣布 | 80.00 | 0 | - 17.78 |
| 小米 | 54.50 | 0 | - 13.62 | 晴雨士林布 | 89.00 | + 1.50 | - 8.50 |
| 小米麵 | 70.06 | - 5.10 | - 17.41 | 雙龍市布 | 61.83 | - 0.54 | - 17.02 |
| 肉類(4)* | 75.88 | - 0.85 | - 12.95 | 藤葛 | 65.29 | - 1.40 | - 25.38 |
| 生豬肉 | 79.84 | - 2.45 | - 2.46 | 線春 | 68.34 | - 2.27 | - 16.41 |
| 生牛肉 | 65.79 | 0 | - 17.54 | 墨菊線襪 | 78.53 | 0 | - 7.86 |
| 鯊魚 | 78.07 | - 2.14 | - 23.53 | 本地線襪 | 82.80 | 0 | - 6.37 |
| 雞卵 | 80.85 | + 1.06 | - 8.51 | 燃燒類(6)* | 93.90 | + 0.64 | - 1.67 |
| 蔬菜類(8)* | 89.04 | + 1.24 | - 4.44 | 大山末子 | 93.46 | - 3.74 | 0 |
| 豆付 | 85.71 | 0 | - 8.58 | 小山飾砬子 | 98.55 | - 0.29 | 0 |
| 黃豆芽 | 80.00 | 0 | 0 | 二號礮煤 | 100.00 | - 2.22 | + 22.22 |
| 綠豆粉條 | 66.66 | - 8.90 | - 35.56 | 煤球 | 105.82 | + 5.29 | 0 |
| 海带 | 68.18 | 0 | - 13.64 | 碎劈柴 | 100.00 | 0 | 0 |
| 白茶 | 115.38 | + 7.69 | + 19.23 | 煤油 | 70.35 | + 10.05 | - 30.15 |
| 葱 | 115.38 | + 15.38 | 0 | 雜品類(8)* | 94.72 | - 1.25 | - 3.20 |
| 蒜 | 114.29 | + 2.86 | + 14.29 | 火柴 | 88.57 | 0 | - 2.85 |
| 水白工鹹菜 | 83.33 | 0 | 0 | 日光皂 | 91.43 | 0 | 0 |
| 其他食品(9)* | 77.99 | - 1.01 | - 13.01 | 棕欖皂 | 95.23 | 0 | 0 |
| 食鹽 | 107.06 | 0 | - 14.12 | 三角毛巾 | 95.81 | 0 | - 5.99 |
| 花生油 | 78.05 | 0 | - 19.51 | 獅子毛巾 | 86.74 | 0 | 0 |
| 香油 | 60.00 | - 6.00 | - 40.00 | 紅砲台香烟 | 100.00 | 0 | 0 |
| 普通醬油 | 75.00 | 0 | - 25.00 | 長城香烟 | 100.00 | 0 | 0 |
| 普通醋 | 75.00 | 0 | 0 | 白糖 | 101.12 | - 11.24 | - 19.09 |
| 高粱酒 | 85.71 | - 1.79 | - 21.43 | 總指數(49)* | 80.96 | + 1.62 | - 9.61 |

上月比較：增(+) 8 減(-)16 同(○)25 去年同月比較：增(+) 3 減(-)32 同(○)14

濟南市零售物價指數表

民國二十三年一月

民國二十年(1931)全年平均=100

應用幾何平均法計算

| 物品名稱 | 本月指數 | 上月比較 | 去年同月比較 | 物品名稱 | 本月指數 | 上月比較 | 去年同月比較 |
|------------|--------|---------|---------|------------|--------|---------|---------|
| 飲食類 (27) * | 75.18 | - 1.49 | - 10.92 | 南酒 | 93.51 | 0 | 0 |
| 米麵 (6) * | 61.45 | - 0.19 | - 16.59 | 壽眉 | 70.52 | 0 | - 5.38 |
| 雙獅二等麵粉 | 72.00 | - 1.66 | - 28.06 | 大方 | 66.94 | 0 | + 3.52 |
| 雙獅三等麵粉 | 70.42 | - 1.69 | - 30.16 | 服用類 (8) * | 72.91 | - 1.49 | - 14.18 |
| 上海米 | 52.59 | + 0.62 | - 7.36 | 雙龍斜文布 | 68.18 | - 4.55 | - 18.18 |
| 無錫米 | 51.85 | - 0.28 | - 8.52 | 大金鳳滿縣布 | 75.56 | - 4.44 | - 17.77 |
| 小米 | 54.50 | 0 | - 13.62 | 晴雨士林布 | 85.50 | - 3.50 | - 12.00 |
| 小米麵 | 71.55 | + 1.49 | - 19.53 | 雙龍市布 | 61.83 | 0 | - 9.85 |
| 肉類 (4) | 77.55 | + 1.67 | - 14.50 | 藤葛 | 65.99 | 0 | - 24.04 |
| 生猪肉 | 74.07 | - 5.77 | - 8.23 | 線春 | 68.34 | 0 | - 16.41 |
| 生牛肉 | 65.79 | 0 | - 35.08 | 墨菊線襪 | 78.53 | 0 | - 7.85 |
| 鯊魚 | 77.54 | - 0.53 | - 24.06 | 本地線襪 | 82.80 | 0 | - 6.37 |
| 雞卵 | 95.74 | + 14.89 | + 10.63 | 燃燒類 (6) * | 92.90 | - 1.00 | - 0.70 |
| 蔬菜類 (8) * | 84.20 | - 4.84 | - 3.75 | 大山末子 | 93.46 | 0 | 0 |
| 豆付 | 85.71 | 0 | - 8.58 | 小山篩礮子 | 98.55 | 0 | + 11.59 |
| 黃豆芽 | 80.00 | 0 | 0 | 二號燈煤 | 100.00 | 0 | + 22.22 |
| 綠豆粉條 | 62.22 | - 4.44 | - 40.00 | 煤球 | 105.82 | 0 | 0 |
| 海帶 | 72.73 | + 4.55 | - 5.45 | 碎劈柴 | 93.75 | - 6.25 | - 6.25 |
| 白菜 | 65.38 | - 50.00 | + 7.69 | 煤油 | 70.35 | 0 | - 30.15 |
| 葱 | 130.77 | + 15.39 | + 15.38 | 雜品類 (8) * | 96.51 | + 1.79 | - 1.97 |
| 蒜 | 114.29 | 0 | + 7.15 | 火柴 | 102.83 | + 14.29 | + 11.43 |
| 水白工鹹菜 | 83.33 | 0 | 0 | 日光皂 | 91.43 | 0 | 0 |
| 其他食品 (9) * | 76.69 | - 1.30 | - 10.87 | 棕櫚皂 | 95.23 | 0 | 0 |
| 食鹽 | 120.00 | + 12.94 | - 1.80 | 三角毛巾 | 95.81 | 0 | - 5.99 |
| 花生油 | 78.05 | 0 | - 19.51 | 獅子毛巾 | 86.74 | 0 | 0 |
| 香油 | 60.00 | 0 | - 40.00 | 紅龜台香烟 | 100.00 | 0 | 0 |
| 普通醬油 | 62.50 | - 12.50 | - 12.50 | 長城香烟 | 100.00 | 0 | 0 |
| 普通醋 | 75.00 | 0 | 0 | 白糖 | 101.12 | 0 | - 24.72 |
| 高粱酒 | 78.93 | - 6.78 | - 22.14 | 總指數 (49) * | 79.97 | - 0.99 | - 9.11 |

上月比較：增(+) 7 減(-) 13 同(○) 29 去年同月比較：增(+) 8 減(-) 30 (同○) 11

濟南市零售物價指數表

民國二十三年二月

民國二十年(1931)全年平均=100

應用幾何平均法計算

| 物品名稱 | 本月指數 | 上月比較 | 去年同月比較 | 物品名稱 | 本月指數 | 上月比較 | 去年同月比較 |
|----------|--------|--------|---------|----------|--------|--------|---------|
| 飲食類(27)* | 75.02 | - 0.16 | - 12.65 | 南酒 | 93.51 | 0 | - 5.38 |
| 米麵(6)* | 61.34 | - 0.12 | - 19.79 | 壽眉 | 70.52 | 0 | + 3.52 |
| 雙獅二等麵粉 | 70.04 | - 1.96 | - 31.70 | 大方 | 66.94 | 0 | - 12.47 |
| 雙獅三等麵粉 | 68.46 | - 1.96 | - 33.84 | 服用類(8)* | 72.53 | - 0.38 | - 18.18 |
| 上海米 | 52.69 | 0 | - 8.15 | 雙龍斜文布 | 68.18 | 0 | - 17.77 |
| 無錫米 | 52.78 | + 0.93 | - 7.96 | 大金鳳濰縣布 | 75.56 | 0 | - 12.50 |
| 小米 | 54.50 | 0 | - 27.24 | 晴雨士林布 | 85.00 | - 0.50 | 0 |
| 小米麵 | 73.46 | + 1.91 | - 17.41 | 雙龍市布 | 61.83 | 0 | - 11.73 |
| 肉類(4)* | 75.37 | - 2.18 | - 7.73 | 藤葛 | 64.72 | - 1.27 | - 24.11 |
| 生豬肉 | 74.07 | 0 | - 8.23 | 線春 | 68.34 | 0 | - 8.20 |
| 生牛肉 | 61.40 | - 4.35 | - 26.32 | 墨菊綿襪 | 77.23 | - 1.30 | - 6.54 |
| 鯊魚 | 77.54 | 0 | - 1.07 | 本地線襪 | 82.80 | 0 | 0 |
| 雞卵 | 91.49 | - 4.25 | + 7.45 | 燃燒類(6)* | 92.90 | 0 | - 6.76 |
| 蔬菜類(8)* | 84.06 | - 0.14 | - 11.36 | 大山末子 | 93.46 | 0 | 0 |
| 豆付 | 85.71 | 0 | - 8.58 | 小山飾礮子 | 98.55 | 0 | 0 |
| 黃豆芽 | 75.00 | - 5.00 | - 5.00 | 二號殼煤 | 100.00 | 0 | 0 |
| 綠豆粉條 | 62.22 | 0 | - 40.00 | 煤球 | 105.82 | 0 | 0 |
| 海帶 | 72.73 | 0 | 0 | 碎劈柴 | 93.75 | 0 | - 6.25 |
| 白菜 | 73.08 | + 7.70 | - 38.42 | 煤油 | 70.35 | 0 | - 30.15 |
| 葱 | 123.10 | - 7.67 | + 7.71 | 雜品類(8) | 95.51 | 0 | - 1.33 |
| 蒜 | 114.29 | 0 | 0 | 火柴 | 102.85 | 0 | + 11.43 |
| 水白工鹹菜 | 83.33 | 0 | 0 | 日光皂 | 91.43 | 0 | 0 |
| 其他食品(9)* | 77.58 | + 0.89 | - 10.11 | 棕欖皂 | 95.23 | 0 | 0 |
| 食鹽 | 120.00 | 0 | - 1.18 | 三角毛巾 | 95.81 | 0 | 0 |
| 花生油 | 78.05 | 0 | - 19.51 | 獅子毛巾 | 86.74 | 0 | 0 |
| 香油 | 60.00 | 0 | - 40.00 | 紅砲台香煙 | 100.00 | 0 | 0 |
| 普通醬油 | 62.50 | 0 | - 12.50 | 長城香煙 | 100.00 | 0 | 0 |
| 普通醋 | 75.00 | 0 | 0 | 白糖 | 101.12 | 0 | + 25.85 |
| 高粱酒 | 85.71 | - 6.78 | - 16.79 | 總指數(49)* | 79.80 | - .17 | - 10.41 |

上月比較：增(+) 4 減(-) 9 同(○)36 去年同月比較：增(+) 4 減(-)29 同(○)16

濟南市零售物價指數表

民國二十三年三月

民國二十年(1931)全年平均=100

應用幾何平均法計算

| 物品名稱 | 本月指數 | 上月比較 | 去年同月比較 | 物品名稱 | 本月指數 | 上月比較 | 去年同月比較 |
|------------|--------|---------|---------|-----------|--------|--------|---------|
| 飲食類 (27) * | 74.48 | - 0.54 | - 12.12 | 南 酒 | 93.51 | 0 | 0 |
| 米 麵 (6) * | 60.21 | - 1.13 | - 17.51 | 壽 眉 | 70.52 | 0 | - 5.38 |
| 雙獅二等麵粉 | 66.73 | - 3.31 | - 31.89 | 大 方 | 66.94 | 0 | + 3.52 |
| 雙獅三等麵粉 | 65.03 | - 3.43 | - 34.08 | 服用類 (8) * | 72.37 | - 0.16 | - 11.71 |
| 上 海 米 | 52.59 | 0 | - 5.25 | 雙龍斜文布 | 68.18 | 0 | - 18.18 |
| 無 錫 米 | 52.78 | 0 | - 5.55 | 大鳳灘縣布 | 75.56 | 0 | + 17.77 |
| 小 米 | 54.50 | 0 | - 13.62 | 晴雨士林布 | 85.00 | 0 | - 7.50 |
| 小 米 麵 | 72.61 | - 0.85 | - 25.49 | 雙 龍 市 布 | 61.83 | 0 | - 9.23 |
| 肉 類 (4) * | 74.68 | - 0.69 | - 3.51 | 麻 葛 | 64.72 | 0 | - 24.11 |
| 生 猪 肉 | 74.07 | 0 | - 8.23 | 線 春 | 68.34 | 0 | - 8.20 |
| 生 牛 肉 | 61.40 | 0 | - 26.32 | 墨 菊 線 襪 | 75.92 | - 1.31 | - 7.85 |
| 鯊 魚 | 74.87 | - 2.67 | + 5.35 | 本 地 線 襪 | 82.80 | 0 | 0 |
| 鷄 卵 | 87.23 | - 4.26 | + 12.76 | 燃燒類 (6) * | 92.90 | 0 | - 6.76 |
| 蔬菜類 (8) * | 83.54 | - 0.52 | - 14.23 | 大 山 末 子 | 93.46 | 0 | 0 |
| 豆 付 | 71.43 | - 14.28 | - 22.83 | 小 山 錦 礮 子 | 98.55 | 0 | 0 |
| 黃 豆 芽 | 75.00 | 0 | - 5.00 | 二 號 礮 煤 | 100.00 | 0 | 0 |
| 綠 豆 粉 條 | 54.22 | - 8.00 | - 43.56 | 煤 球 | 105.82 | 0 | 0 |
| 海 帶 | 72.73 | 0 | 0 | 碎 劈 柴 | 93.75 | 0 | - 6.25 |
| 白 菜 | 96.15 | + 23.07 | - 57.69 | 煤 油 | 70.35 | 0 | - 30.15 |
| 葱 | 115.38 | - 7.72 | + 15.38 | 雜品類 (8) * | 98.83 | + 2.32 | + 0.95 |
| 蒜 | 121.43 | + 7.14 | 0 | 火 柴 | 105.71 | + 2.85 | + 17.14 |
| 水白工鹹菜 | 83.33 | 0 | 0 | 日 光 皂 | 88.00 | - 3.43 | - 3.43 |
| 其他食品 (9) * | 77.40 | - 0.18 | - 10.05 | 棕 欖 皂 | 95.23 | 0 | 0 |
| 食 鹽 | 120.00 | 0 | - 1.18 | 三 角 毛 巾 | 95.81 | 0 | 0 |
| 花 生 油 | 78.05 | 0 | - 19.51 | 獅 子 毛 巾 | 86.74 | 0 | 0 |
| 香 油 | 60.00 | 0 | - 40.10 | 紅 砲 台 香 烟 | 100.00 | 0 | 0 |
| 普 通 醬 油 | 62.50 | 0 | - 12.50 | 長 城 香 烟 | 100.00 | 0 | 0 |
| 普 通 醋 | 75.00 | 0 | 0 | 白 糖 | 102.81 | + 1.69 | - 28.65 |
| 高 梁 酒 | 85.71 | 0 | - 14.29 | 總指數 (49) | 79.46 | - 0.34 | - 9.99 |

上月比較：增(+) 4 減(-)10 同(○)35 去年同月比較：增(+) 5 減(-)29 同(○)15

濟南市零售物價指數表

民國二十三年四月

民國二十年(1931)全年平均=100

應用幾何平均法計算

| 物品名稱 | 本月指數 | 上月比較 | 去年同月比較 | 物品名稱 | 本月指數 | 上月比較 | 去年同月比較 |
|----------|--------|---------|---------|----------|--------|--------|---------|
| 飲食類(27)* | 72.22 | - 2.26 | - 13.99 | 南酒 | 93.51 | 0 | 0 |
| 米麵(6)* | 58.03 | - 2.18 | - 18.13 | 壽眉 | 70.52 | 0 | - 5.38 |
| 雙獅二等麵粉 | 61.75 | - 4.98 | - 33.90 | 大方 | 66.94 | 0 | + 3.52 |
| 雙獅三等麵粉 | 59.95 | - 5.08 | - 36.13 | 服用類(8)* | 70.27 | - 2.10 | - 12.28 |
| 上海米 | 51.36 | - 1.23 | - 4.64 | 雙龍斜文布 | 66.09 | - 2.09 | - 15.73 |
| 無錫米 | 51.48 | - 1.30 | - 5.28 | 大金鳳濰縣布 | 71.11 | - 4.45 | - 17.78 |
| 小米 | 54.50 | 0 | - 13.62 | 晴雨士林布 | 82.50 | - 2.50 | - 7.50 |
| 小米麵 | 71.55 | - 1.06 | - 26.55 | 雙龍市布 | 61.02 | - 0.81 | - 8.87 |
| 肉類(4)* | 70.32 | - 4.36 | - 6.52 | 蔴葛 | 64.72 | 0 | - 24.11 |
| 生豬肉 | 74.07 | 0 | - 8.23 | 線春 | 68.34 | 0 | - 8.20 |
| 生牛肉 | 61.40 | 0 | - 24.13 | 罌菊線襪 | 74.35 | - 1.57 | - 9.42 |
| 鯊魚 | 74.87 | 0 | + 2.14 | 本地線襪 | 76.43 | - 6.37 | - 6.37 |
| 雞卵 | 71.81 | - 15.42 | + 3.72 | 燃燒類(6)* | 91.58 | - 1.32 | - 5.81 |
| 蔬菜類(8)* | 82.03 | - 1.51 | - 16.44 | 大山末子 | 89.72 | - 3.74 | - 3.74 |
| 豆付 | 71.43 | 0 | - 22.86 | 小山篩砵子 | 94.20 | - 4.35 | - 4.35 |
| 黃豆芽 | 75.00 | 0 | - 5.00 | 二號鷓煤 | 100.00 | 0 | 0 |
| 綠豆粉條 | 53.33 | - 0.89 | - 44.45 | 煤球 | 105.82 | 0 | 0 |
| 海帶 | 72.73 | 0 | 0 | 碎劈柴 | 93.75 | 0 | - 6.25 |
| 白菜 | 96.15 | 0 | - 57.70 | 煤油 | 70.35 | 0 | - 17.09 |
| 葱 | 107.69 | - 7.69 | + 7.69 | 雜品類(8)* | 96.11 | - 2.72 | - 1.72 |
| 蒜 | 114.29 | - 7.14 | - 14.28 | 火柴 | 108.57 | + 2.86 | + 20.00 |
| 水白工鱈菜 | 83.33 | 0 | 0 | 日光皂 | 85.71 | - 2.29 | - 5.72 |
| 其他食品(9)* | 75.52 | - 1.88 | - 12.03 | 棕櫚皂 | 95.23 | 0 | 0 |
| 食鹽 | 120.00 | 0 | - 2.35 | 三角毛巾 | 95.81 | 0 | 0 |
| 花生油 | 68.29 | - 9.76 | - 29.27 | 獅子毛巾 | 81.63 | - 5.11 | - 5.11 |
| 香油 | 55.00 | - 5.00 | - 45.00 | 紅砲台香烟 | 100.00 | 0 | 0 |
| 普通醬油 | 62.50 | 0 | - 12.50 | 長城香烟 | 100.00 | 0 | 0 |
| 普通醋 | 75.00 | 0 | 0 | 白糖 | 105.06 | + 2.25 | + 25.84 |
| 高粱酒 | 85.71 | 0 | - 14.23 | 總指數(49)* | 77.56 | - 1.90 | - 11.14 |

七月比較：增(+) 2 減(-)21 同(○)25 去年同月比較：增(+) 5 減(-)34 同(○)10

濟南市零售物價指數表

民國二十三年五月

民國二十年(1931)全年平均=100

應用幾何平均法計算

| 物品名稱 | 本月指數 | 上月比較 | 去年同月比較 | 物品名稱 | 本月指數 | 上月比較 | 去年同月比較 |
|---------|---------|---------|---------|---------|---------|---------|---------|
| 飲食類(27) | * 72.66 | + 0.44 | - 13.93 | 南酒 | 93.51 | 0 | 0 |
| 米麵(6) | * 57.43 | - 0.60 | - 16.19 | 壽眉 | 88.88 | + 18.36 | + 7.69 |
| 雙獅二等麵粉 | 60.10 | - 1.65 | - 31.59 | 大方 | 92.07 | + 25.13 | + 1.58 |
| 雙獅三等麵粉 | 58.27 | - 1.68 | - 33.77 | 服用類(8) | * 69.47 | - 0.80 | - 11.50 |
| 上海米 | 51.74 | + 0.38 | - 0.84 | 雙龍斜文布 | 63.64 | - 2.45 | - 18.18 |
| 無錫米 | 51.85 | + 0.37 | - 1.85 | 大金鳳濰縣布 | 71.11 | 0 | - 13.33 |
| 小米 | 54.50 | 0 | - 13.62 | 晴雨士林布 | 82.50 | 0 | - 7.50 |
| 小米麵 | * 70.04 | - 1.51 | - 28.06 | 雙龍市布 | 59.14 | - 1.88 | - 8.96 |
| 肉類(4) | 68.18 | - 2.14 | - 10.83 | 藤葛 | 64.72 | 0 | - 17.97 |
| 生豬肉 | 78.19 | + 4.12 | 0 | 線春 | 67.80 | - 0.54 | - 8.28 |
| 生牛肉 | 61.40 | 0 | - 24.13 | 墨菊線襪 | 73.30 | - 1.05 | - 10.47 |
| 鯊魚 | 74.87 | 0 | - 10.69 | 本地線襪 | 76.43 | 0 | - 6.37 |
| 雞卵 | 60.11 | - 11.70 | - 7.98 | 燃燒類(6) | * 90.39 | - 1.19 | - 2.36 |
| 蔬菜類(8) | * 82.47 | + 0.44 | - 14.27 | 大山末子 | 82.62 | - 7.10 | - 10.84 |
| 豆付 | 71.43 | 0 | - 22.86 | 小山篩砬子 | 92.61 | - 1.59 | - 5.94 |
| 黃豆芽 | 75.00 | 0 | - 5.00 | 二號廢煤 | 104.89 | + 4.89 | + 4.89 |
| 綠豆粉條 | 53.33 | 0 | - 44.45 | 煤球 | 95.50 | - 10.32 | - 10.32 |
| 海帶 | 72.73 | 0 | 0 | 碎劈柴 | 93.75 | 0 | - 6.25 |
| 白菜 | 115.38 | + 19.23 | - 57.68 | 煤油 | 75.88 | + 5.53 | + 10.55 |
| 葱 | 100.00 | - 7.69 | + 15.38 | 雜品類(8) | * 96.92 | + 0.81 | 0 |
| 蒜 | 107.14 | - 7.15 | - 10.00 | 火柴 | 108.57 | 0 | + 20.00 |
| 水白工鹹菜 | 83.33 | 0 | 0 | 日光皂 | 85.71 | 0 | - 5.72 |
| 其他食品(9) | * 78.12 | + 2.60 | - 12.93 | 棕欖皂 | 95.23 | 0 | + 2.85 |
| 食鹽 | 120.00 | 0 | + 5.88 | 三角毛巾 | 95.81 | 0 | 0 |
| 花生油 | 62.93 | - 5.35 | - 34.63 | 獅子毛巾 | 81.63 | 0 | - 5.11 |
| 香油 | 46.75 | - 8.25 | - 53.25 | 紅砲台香烟 | 100.00 | 0 | 0 |
| 普通醬油 | 62.50 | 0 | - 12.50 | 長城香烟 | 100.00 | 0 | 0 |
| 普通醋 | 75.00 | 0 | 0 | 白糖 | 112.36 | + 7.30 | - 12.92 |
| 高粱酒 | 85.71 | 0 | - 14.29 | 總指數(49) | 77.65 | - 0.09 | - 10.32 |

上月比較：增(+) 9 減(-) 15 同(○) 25 去年同月比較：增(+) 8 (減)(-) 33 同(○) 8

濟南市零售物價指數表

民國二十三年六月

民國二十年(1931)全年平均=100

應用幾何平均法計算

| 物品名稱 | 本月指數 | 上月比較 | 去年同期比較 | 物品名稱 | 本月指數 | 上月比較 | 去年同期比較 |
|------------|--------|---------|---------|-----------|--------|---------|---------|
| 飲食類 (27) * | 72.81 | + 0.15 | - 14.58 | 南酒 | 93.15 | 0 | 0 |
| 米麵 (6) * | 58.11 | + 0.68 | - 15.85 | 壽眉 | 103.07 | + 14.19 | + 8.13 |
| 雙獅二等麵粉 | 61.72 | + 1.62 | - 26.13 | 大方 | 116.45 | + 24.38 | - 3.57 |
| 雙獅三等麵粉 | 59.92 | + 1.65 | - 28.96 | 服用類 (8) * | 69.37 | - 0.10 | - 11.38 |
| 上海米 | 52.59 | + 0.85 | - 1.22 | 雙龍斜文布 | 63.64 | 0 | - 18.18 |
| 無錫米 | 51.85 | 0 | - 1.85 | 大金鳳濰縣布 | 71.11 | 0 | - 13.33 |
| 小米 | 54.50 | 0 | | 晴雨士林布 | 82.50 | 0 | - 7.50 |
| 小米麵 | 70.04 | 0 | - 28.06 | 雙龍市布 | 59.14 | 0 | - 12.54 |
| 肉類 (4) * | 67.27 | - 0.91 | - 12.04 | 麻葛 | 64.72 | 0 | - 16.50 |
| 生豬肉 | 78.19 | 0 | 0 | 線春 | 66.98 | - 0.82 | - 6.83 |
| 生牛肉 | 61.40 | 0 | - 24.13 | 墨菊線襪 | 73.30 | 0 | - 8.38 |
| 鯊魚 | 80.21 | + 5.34 | - 5.35 | 本地線襪 | 76.43 | 0 | - 6.37 |
| 鷄卵 | 53.19 | - 6.92 | - 15.95 | 燃燒類 (6) * | 88.18 | - 2.21 | - 0.41 |
| 蔬菜類 (8) * | 81.26 | - 1.21 | - 11.59 | 大山末子 | 76.64 | - 5.98 | - 13.08 |
| 豆付 | 71.43 | 0 | - 22.86 | 小山篩礮子 | 91.30 | - 1.31 | - 2.90 |
| 黃豆芽 | 75.00 | 0 | - 5.00 | 二號礮煤 | 108.89 | + 4.00 | + 11.11 |
| 綠豆粉條 | 53.33 | 0 | - 44.45 | 煤球 | 87.30 | - 8.20 | - 18.52 |
| 海帶 | 81.82 | + 9.09 | + 12.73 | 碎劈柴 | 93.75 | 0 | - 6.25 |
| 白菜 | 115.38 | 0 | - 19.24 | 煤油 | 75.38 | - 0.50 | + 20.11 |
| 葱 | 84.62 | - 15.38 | 0 | 雜品類 (8) * | 96.14 | - 0.78 | + 0.03 |
| 蒜 | 100.00 | - 7.14 | - 14.24 | 火柴 | 105.71 | - 2.86 | + 20.00 |
| 水白工鹹菜 | 83.33 | 0 | 0 | 日光皂 | 85.71 | 0 | - 5.72 |
| 其他食品 (9) * | 79.49 | + 1.37 | - 15.35 | 棕欖皂 | 95.23 | 0 | + 4.75 |
| 食鹽 | 120.00 | 0 | + 5.88 | 三角毛巾 | 92.22 | - 3.59 | - 3.59 |
| 花生油 | 58.54 | - 4.39 | - 39.02 | 獅子毛巾 | 81.63 | 0 | - 5.11 |
| 香油 | 40.00 | - 6.75 | - 53.00 | 紅砲台香烟 | 100.00 | 0 | 0 |
| 普通醬油 | 62.50 | 0 | - 12.50 | 長城香烟 | 100.00 | 0 | 0 |
| 普通醋 | 75.00 | 0 | 0 | 白糖 | 112.36 | 0 | - 11.24 |
| 高粱酒 | 85.71 | 0 | - 14.29 | 總指數 (49) | 77.38 | - 0.27 | - 10.49 |

上月比較：增(+) 8 減(-)12 同(○)23 去年同期比較：增(+) 7 減(-)34 同(○) 7

濟南市零售物價指數表

民國二十三年七月

民國二十年(1931)全年平均=100

應用幾何平均法計算

| 物品名稱 | 本月指數 | 上月比較 | 去年同月比較 | 物品名稱 | 本月指數 | 上月比較 | 去年同月比較 |
|---------|--------|---------|---------|---------|--------|---------|---------|
| 飲食類(27) | 75.92 | + 3.11 | - 9.63 | 南酒 | 93.51 | 0 | 0 |
| 米麵(6) | 66.88 | + 8.77 | - 3.01 | 壽眉 | 112.39 | + 9.32 | + 8.05 |
| 雙獅二等麵粉 | 73.84 | + 12.12 | - 0.57 | 大方 | 127.95 | + 11.50 | + 9.97 |
| 雙獅三等麵粉 | 72.66 | + 12.74 | - 0.76 | 服用類(8) | 69.20 | - 0.17 | - 11.22 |
| 上海米 | 66.08 | + 13.49 | + 10.08 | 雙龍斜文布 | 63.64 | 0 | - 18.18 |
| 無錫米 | 66.11 | + 14.26 | + 10.56 | 大金鳳灘縣布 | 71.11 | 0 | - 13.33 |
| 小米 | 54.50 | 0 | | 晴雨士林布 | 82.50 | 0 | - 7.50 |
| 小米麵 | 70.04 | 0 | - 28.06 | 雙龍市布 | 59.14 | 0 | - 12.10 |
| 肉類(4) | 67.27 | 0 | - 12.62 | 麻葛 | 63.45 | - 1.27 | - 17.77 |
| 生豬肉 | 78.19 | 0 | 0 | 綿春 | 66.98 | 0 | - 6.83 |
| 生牛肉 | 61.40 | 0 | - 21.93 | 墨菊綿襪 | 73.30 | 0 | - 6.28 |
| 鯊魚 | 80.21 | 0 | - 3.75 | 本地綿襪 | 76.43 | 0 | - 6.37 |
| 雞卵 | 53.19 | 0 | - 21.28 | 燃燒類(6) | 89.13 | + 0.95 | + 0.54 |
| 蔬菜類(8) | 78.70 | - 2.56 | - 10.26 | 大山末子 | 76.64 | 0 | - 13.08 |
| 豆付 | 71.43 | 0 | - 22.86 | 小山篩砬子 | 91.30 | 0 | - 2.90 |
| 黃豆芽 | 75.00 | 0 | - 5.00 | 二號礮煤 | 108.89 | 0 | + 11.11 |
| 綠豆粉條 | 53.33 | 0 | - 37.78 | 煤球 | 87.30 | 0 | - 18.52 |
| 海帶 | 81.82 | 0 | + 13.64 | 碎劈柴 | 93.75 | 0 | - 6.25 |
| 白菜 | 96.15 | - 19.23 | - 19.24 | 煤油 | 80.40 | + 5.02 | + 25.13 |
| 葱 | 84.62 | 0 | 0 | 雜品類(8) | 94.46 | - 1.68 | - 1.65 |
| 蒜 | 92.86 | - 7.14 | - 10.00 | 火柴 | 97.15 | - 8.56 | + 11.44 |
| 水白工鹹菜 | 83.33 | 0 | 0 | 日光皂 | 85.71 | 0 | - 5.72 |
| 其他食品(9) | 84.44 | + 4.95 | - 10.87 | 棕欖皂 | 92.38 | - 2.85 | + 1.90 |
| 食鹽 | 120.00 | 0 | + 5.88 | 三角毛巾 | 89.82 | - 2.40 | - 5.99 |
| 花生油 | 68.29 | + 9.75 | - 29.27 | 獅子毛巾 | 81.63 | 0 | - 5.11 |
| 香油 | 57.75 | + 17.75 | - 32.25 | 紅砲台香烟 | 100.00 | 0 | 0 |
| 普通醬油 | 62.50 | 0 | - 12.50 | 長城香烟 | 100.00 | 0 | 0 |
| 普通醋 | 75.00 | 0 | 0 | 白糖 | 112.35 | 0 | - 11.24 |
| 高粱酒 | 85.71 | 0 | - 14.29 | 總指數(49) | 79.03 | + 1.65 | - 7.68 |

上月比較：增(+) 9 減(-) 6 同(○)34 去年同月比較：增(+)10 減(-)31 同(○) 7

濟南市零售物價指數表

民國二十三年八月

民國二十年(1931)全年平均=100

應用幾何平均法計算

| 物品名稱 | 本月指數 | 上月比較 | 去年同月比較 | 物品名稱 | 本月指數 | 上月比較 | 去年同月比較 |
|----------|--------|---------|---------|----------|--------|---------|---------|
| 飲食類(27)* | 77.13 | + 1.21 | - 6.13 | 南酒 | 87.79 | - 5.72 | + 5.72 |
| 米麵(6)* | 75.89 | + 9.01 | + 7.90 | 壽眉 | 123.87 | + 11.48 | + 14.10 |
| 雙獅二等麵粉 | 83.08 | + 9.24 | + 9.90 | 大方 | 112.98 | - 14.97 | - 1.82 |
| 雙獅三等麵粉 | 81.72 | + 9.06 | + 10.10 | 服用類(8)* | 69.14 | - 0.06 | - 11.06 |
| 上海米 | 71.87 | + 5.79 | + 14.90 | 雙龍斜文布 | 63.64 | 0 | - 18.18 |
| 無錫米 | 74.07 | + 7.96 | + 18.52 | 大金鳳濰縣布 | 69.33 | - 1.78 | - 15.09 |
| 小米 | 61.31 | + 6.81 | - 6.81 | 晴雨士林布 | 82.50 | 0 | - 7.50 |
| 小米麵 | 86.20 | + 16.16 | - 1.27 | 雙龍市布 | 59.14 | 0 | - 11.47 |
| 肉類(4)* | 68.10 | + 0.83 | - 9.39 | 藤葛 | 63.45 | 0 | - 17.77 |
| 生豬肉 | 78.19 | 0 | - 4.11 | 線春 | 66.98 | 0 | - 6.83 |
| 生牛肉 | 61.40 | 0 | - 11.93 | 墨菊線襪 | 73.30 | 0 | - 5.23 |
| 鯊魚 | 80.21 | 0 | 0 | 本地線襪 | 76.43 | 0 | - 6.37 |
| 鷄卵 | 55.85 | + 2.66 | - 18.62 | 燃燒類(6)* | 93.64 | + 4.51 | + 4.01 |
| 蔬菜類(8)* | 76.34 | - 2.36 | - 10.04 | 大山末子 | 89.72 | + 13.08 | 0 |
| 豆付 | 71.43 | 0 | - 22.86 | 小山篩礮子 | 94.20 | + 2.90 | 0 |
| 黃豆芽 | 75.00 | 0 | - 5.00 | 二號燬煤 | 100.00 | - 8.89 | + 2.22 |
| 綠豆粉條 | 56.44 | + 3.11 | - 32.44 | 煤球 | 105.82 | + 18.52 | 0 |
| 海帶 | 81.82 | 0 | + 13.64 | 碎劈柴 | 93.75 | 0 | - 6.25 |
| 白菜 | 76.92 | - 19.23 | - 19.23 | 煤油 | 80.40 | 0 | + 21.16 |
| 葱 | 92.31 | + 7.69 | + 7.69 | 雜品類(8) | 94.40 | - 0.06 | - 1.64 |
| 蒜 | 88.56 | - 4.30 | - 11.44 | 火柴 | 97.15 | 0 | + 11.44 |
| 水白工鹹菜 | 74.17 | - 9.17 | - 9.16 | 日光皂 | 85.71 | 0 | - 5.72 |
| 其他食品(9)* | 83.14 | - 1.30 | - 12.08 | 棕欖皂 | 91.90 | - 0.48 | - 0.96 |
| 食鹽 | 120.00 | 0 | + 5.88 | 三角毛巾 | 89.82 | 0 | - 5.99 |
| 花生油 | 68.29 | 0 | - 29.27 | 獅子毛巾 | 81.63 | 0 | - 5.11 |
| 香油 | 60.00 | + 2.25 | - 30.00 | 紅砲台香烟 | 100.00 | 0 | 0 |
| 普通醬油 | 62.50 | 0 | - 2.50 | 長城香烟 | 100.00 | 0 | 0 |
| 普通醋 | 68.75 | - 6.25 | - 6.25 | 白糖 | 112.36 | 0 | - 7.30 |
| 高粱酒 | 85.71 | 0 | 14.29 | 總指數(49)* | 80.15 | + 1.12 | - 5.32 |

上月比較：增(+)14 減(-)9 同(○)26 去年同月比較：增(+)12 減(-)31 同(○)6

濟南市零售物價指數表

民國二十三年九月

民國二十年(1931)全年平均=100

應用幾何平均法計算

| 物品名稱 | 本月指數 | 上月比較 | 去年同月比較 | 物品名稱 | 本月指數 | 上月比較 | 去年同月比較 |
|----------|--------|---------|---------|----------|--------|---------|---------|
| 飲食類(27)※ | 78.01 | + 0.88 | - 3.59 | 南酒 | 83.12 | - 4.67 | - 10.39 |
| 米麵(6)※ | 77.37 | + 1.48 | + 9.61 | 壽眉 | 114.01 | - 9.86 | + 28.12 |
| 雙獅二等麵粉 | 77.02 | - 6.06 | + 4.05 | 大方 | 142.34 | + 29.36 | + 17.08 |
| 雙獅三等麵粉 | 75.54 | - 6.18 | + 4.14 | 服用類(8)※ | 68.14 | - 1.00 | - 10.65 |
| 上海米 | 74.50 | + 2.63 | + 19.28 | 雙龍斜文布 | 60.00 | - 3.64 | - 17.27 |
| 無錫米 | 74.07 | 0 | + 20.37 | 大金鳳雞縣布 | 66.67 | - 2.66 | - 17.77 |
| 小米 | 68.12 | + 6.81 | 0 | 晴雨士林布 | 82.50 | 0 | - 7.50 |
| 小米麵 | 98.09 | + 11.89 | + 6.16 | 雙龍市布 | 59.14 | 0 | - 9.32 |
| 肉類(4)※ | 71.06 | + 2.96 | - 7.87 | 藤葛 | 63.45 | 0 | - 13.71 |
| 生豬肉 | 82.30 | + 4.11 | 0 | 線春 | 66.98 | 0 | - 6.64 |
| 生牛肉 | 61.40 | 0 | - 17.55 | 墨菊綿襪 | 73.30 | 0 | - 5.23 |
| 鯊魚 | 83.96 | + 3.75 | + 3.75 | 本地線襪 | 76.43 | 0 | - 6.37 |
| 鷄卵 | 60.11 | + 4.26 | - 14.36 | 燃燒類(6)※ | 94.31 | + 0.67 | + 4.43 |
| 蔬菜類(8)※ | 76.77 | + 0.43 | - 9.38 | 大山末子 | 89.72 | 0 | 0 |
| 豆付 | 71.43 | 0 | - 14.28 | 小山飾礮子 | 94.20 | 0 | 0 |
| 黃豆芽 | 75.00 | 0 | - 5.00 | 二號礮煤 | 100.00 | 0 | + 2.22 |
| 綠豆粉條 | 57.78 | + 1.34 | - 31.10 | 煤球 | 195.82 | 0 | 0 |
| 海帶 | 81.82 | 0 | + 13.64 | 碎劈柴 | 93.75 | 0 | - 6.25 |
| 白菜 | 76.92 | 0 | - 15.39 | 煤油 | 83.92 | + 3.52 | + 23.62 |
| 葱 | 100.00 | + 7.69 | + 7.69 | 雜品類(8)※ | 94.89 | + 0.49 | - 1.51 |
| 蒜 | 92.86 | + 4.30 | - 10.00 | 火柴 | 102.86 | + 5.71 | + 17.15 |
| 水白工鹹菜 | 66.67 | - 7.50 | - 16.66 | 日光皂 | 85.71 | 0 | - 5.72 |
| 其他食品(9)※ | 82.92 | - 0.22 | - 6.41 | 棕攪皂 | 90.48 | - 1.42 | - 4.75 |
| 食鹽 | 120.00 | 0 | + 12.94 | 三角毛巾 | 89.82 | 0 | - 5.99 |
| 花生油 | 71.71 | + 3.42 | - 25.85 | 獅子毛巾 | 81.63 | 0 | - 5.11 |
| 香油 | 60.00 | 0 | - 30.00 | 紅砲台香烟 | 100.00 | 0 | 0 |
| 普通醬油 | 62.50 | 0 | - 12.50 | 長城香烟 | 100.00 | 0 | 0 |
| 普通醋 | 62.50 | - 6.25 | - 12.50 | 白糖 | 112.36 | 0 | - 7.88 |
| 高粱酒 | 85.71 | 0 | - 14.29 | 總指數(49)※ | 80.36 | + 0.48 | - 3.73 |

上月比較：增(+)13 減(-)9 同(○)27 去年同月比較：增(+)13 減(-)29 同(○)7

濟南市零售物價指數表

民國二十三年十月

民國二十年(1931)全年平均=100

應用幾何平均法計算

| 物品名稱 | 本月指數 | 上月比較 | 去年同月比較 | 物品名稱 | 本月指數 | 上月比較 | 去年同月比較 |
|-------------|--------|--------|---------|--------------|--------|---------|---------|
| 飲食類 (27) * | 77.15 | - 0.86 | - 2.04 | 南 酒 | 83.12 | 0 | - 10.89 |
| 米 麵 (6) * | 75.55 | - 1.82 | + 12.25 | 壽 肩 | 94.76 | - 19.25 | + 17.27 |
| 雙獅二等麵粉 | 74.89 | - 2.13 | + 3.81 | 大 方 | 85.26 | - 57.08 | + 14.91 |
| 雙獅三等麵粉 | 73.42 | - 2.12 | + 3.98 | 服用類 (8) * | 67.55 | - 0.59 | - 8.04 |
| 上 海 米 | 71.60 | - 2.90 | + 16.38 | 雙龍斜文布 | 60.00 | 0 | - 12.73 |
| 無 錫 米 | 74.07 | 0 | + 20.37 | 大金鳳灘縣布 | 66.67 | 0 | - 13.33 |
| 小 米 | 68.12 | 0 | + 13.62 | 晴雨士林布 | 80.00 | - 2.50 | - 7.50 |
| 小 米 麵 | 93.63 | - 4.46 | + 12.95 | 雙 龍 市 布 | 57.35 | - 1.79 | - 4.75 |
| 肉 類 (4) * | 73.43 | + 2.37 | - 5.15 | 麻 葛 | 63.05 | - 0.40 | - 9.89 |
| 生 猪 肉 | 82.30 | 0 | 0 | 綿 春 | 66.84 | - 0.14 | - 4.24 |
| 生 牛 肉 | 61.40 | 0 | - 10.97 | 墨 菊 線 襪 | 73.30 | 0 | - 5.23 |
| 鯊 魚 | 84.49 | + 0.53 | + 4.28 | 本 地 線 襪 | 76.43 | 0 | - 6.37 |
| 雞 卵 | 68.09 | + 7.98 | - 11.70 | 燃 燒 類 (6) * | 94.59 | + 0.28 | + 2.11 |
| 蔬 菜 類 (8) * | 77.70 | + 0.53 | - 9.94 | 大 山 末 子 | 89.72 | 0 | - 5.79 |
| 豆 付 | 71.43 | 0 | - 14.28 | 小 山 篩 砵 子 | 94.20 | 0 | - 4.50 |
| 黃 豆 芽 | 75.00 | 0 | - 5.00 | 二 號 礮 煤 | 100.00 | 0 | - 1.22 |
| 綠 豆 粉 條 | 57.78 | 0 | - 24.00 | 煤 球 | 105.82 | 0 | - 2.91 |
| 海 帶 | 81.82 | 0 | + 13.64 | 碎 劈 柴 | 93.75 | 0 | - 6.25 |
| 白 菜 | 73.08 | - 3.84 | - 30.77 | 煤 油 | 85.43 | + 1.51 | + 25.13 |
| 葱 | 107.69 | + 7.69 | + 7.69 | 雜 品 類 (8) * | 95.66 | + 0.77 | - 0.32 |
| 蒜 | 100.00 | + 7.14 | - 7.14 | 火 柴 | 102.86 | 0 | + 14.29 |
| 水白工鹹菜 | 66.67 | 0 | - 16.66 | 日 光 皂 | 85.71 | 0 | - 5.72 |
| 其他食品 (9) * | 79.47 | - 3.45 | - 4.86 | 棕 欖 皂 | 90.48 | 0 | - 4.75 |
| 食 鹽 | 120.00 | 0 | + 12.94 | 三 角 毛 巾 | 95.81 | - 5.99 | 0 |
| 花 生 油 | 78.05 | + 6.34 | - 9.75 | 獅 子 毛 巾 | 81.63 | 0 | - 5.11 |
| 香 油 | 60.00 | 0 | - 20.00 | 紅 砲 台 香 烟 | 100.00 | 0 | 0 |
| 普 通 醬 油 | 62.50 | 0 | - 12.50 | 長 城 香 烟 | 100.00 | 0 | 0 |
| 普 通 醋 | 62.50 | 0 | - 12.50 | 白 糖 | 112.36 | 0 | 0 |
| 高 粱 酒 | 85.71 | 0 | - 14.29 | 總 指 數 (49) * | 80.17 | - 0.46 | - 2.49 |

上月比較：增(+) 7 減(-) 11 同(○) 31 去年同月比較：增(+) 14 減(-) 30 同(○) 5

濟南市零售物價指數表

民國二十三年十一月

民國二十年(1931)全年平均=100

應用幾何平均法計算

| 物品名稱 | 本月指數 | 上月比較 | 去年同月比較 | 物品名稱 | 本月指數 | 上月比較 | 去年同月比較 |
|------------|--------|---------|---------|------------|--------|---------|---------|
| 飲食類 (27) * | 77.03 | - 0.12 | + 3.42 | 南 酒 | 53.12 | 0 | - 10.39 |
| 米 麵 (6) * | 76.76 | + 1.21 | + 25.83 | 壽 眉 | 81.37 | - 13.39 | + 10.85 |
| 雙獅二等麵粉 | 87.22 | + 12.33 | + 16.41 | 大 方 | 63.42 | - 21.84 | - 3.52 |
| 雙獅三等麵粉 | 76.76 | + 3.34 | + 7.56 | 服用類 (8) * | 67.27 | - 0.28 | - 7.55 |
| 上 海 米 | 69.33 | - 2.27 | + 15.08 | 雙龍斜文布 | 60.00 | 0 | - 12.73 |
| 無 錫 米 | 71.02 | - 3.05 | + 16.48 | 大金鳳濰縣布 | 66.67 | 0 | - 13.33 |
| 小 米 | 68.12 | 0 | + 13.62 | 晴雨士林布 | 80.00 | 0 | - 7.50 |
| 小 米 麵 | 91.08 | - 2.55 | + 15.92 | 雙 龍 市 布 | 57.35 | 0 | - 5.02 |
| 肉 類 (4) * | 74.55 | + 1.12 | - 2.18 | 麻 葛 | 62.18 | - 0.87 | - 5.21 |
| 生 猪 肉 | 82.30 | 0 | 0 | 線 春 | 65.61 | - 1.23 | - 5.00 |
| 生 牛 肉 | 61.40 | 0 | - 4.39 | 墨 菊 線 襪 | 73.30 | 0 | - 5.23 |
| 鯊 魚 | 84.49 | 0 | + 4.28 | 本地線襪 | 76.43 | 0 | - 6.37 |
| 鷄 卵 | 72.34 | + 4.25 | - 7.45 | 燃燒類 (6) * | 94.59 | 0 | + 1.33 |
| 蔬菜類 (8) * | 78.64 | + 0.94 | - 9.16 | 大山末子 | 89.72 | 0 | - 7.48 |
| 豆 付 | 71.43 | 0 | - 14.28 | 小山篩砬子 | 94.20 | 0 | - 4.64 |
| 黃 豆 芽 | 75.00 | 0 | - 5.00 | 二號礮煤 | 100.00 | 0 | - 2.22 |
| 綠豆粉條 | 61.33 | + 3.55 | - 14.23 | 煤 球 | 105.82 | 0 | - 5.29 |
| 海 帶 | 83.64 | + 1.82 | + 15.46 | 碎 劈 柴 | 93.75 | 0 | - 6.25 |
| 白 菜 | 69.23 | - 3.85 | - 38.46 | 煤 油 | 85.43 | 0 | + 25.13 |
| 葱 | 107.69 | 0 | + 7.60 | 雜品類 (8) * | 94.89 | - 0.77 | - 1.09 |
| 蒜 | 107.14 | + 7.14 | - 4.29 | 火 柴 | 102.86 | 0 | + 14.29 |
| 水白工鹹菜 | 66.67 | 0 | - 16.66 | 日 光 皂 | 85.71 | 0 | - 5.72 |
| 其他食品 (9) * | 76.91 | - 2.56 | - 2.09 | 棕 欖 皂 | 90.48 | 0 | - 4.75 |
| 食 鹽 | 120.00 | 0 | - 12.94 | 三 角 毛 巾 | 89.82 | - 5.99 | - 5.99 |
| 花 生 油 | 78.05 | 0 | 0 | 獅 子 毛 巾 | 81.63 | 0 | - 5.11 |
| 香 油 | 70.00 | + 10.00 | + 4.00 | 紅砲台香烟 | 100.00 | 0 | 0 |
| 普通醬油 | 62.50 | 0 | - 12.50 | 長 城 香 烟 | 100.00 | 0 | 0 |
| 普通醋 | 62.50 | 0 | - 12.50 | 白 糖 | 112.36 | 0 | 0 |
| 高粱酒 | 85.71 | 0 | - 1.79 | 總指數 (49) * | 79.94 | - .23 | + .60 |

上月比較：增(+) 7 減(-) 9 同(○)33 去年同月比較：增(+)14 減(-)30 同(○) 5

濟南市零售物價指數表

民國二十三年十二月

民國二十年(1931)全年平均=100

應用幾何平均法計算

| 物品名稱 | 本月指數 | 上月比較 | 去年同月比較 | 物品名稱 | 本月指數 | 上月比較 | 去年同月比較 |
|----------|--------|--------|---------|---------|--------|-------|---------|
| 飲食類(27)* | 77.29 | + 0.26 | + .62 | 南酒 | 83.12 | 0 | - 10.39 |
| 米麵(6)* | 76.64 | - 0.12 | + 14.99 | 壽眉 | 81.37 | 0 | + 10.85 |
| 雙獅二等麵粉 | 82.57 | - 4.65 | + 8.91 | 大方 | 63.42 | 0 | - 3.52 |
| 雙獅三等麵粉 | 81.20 | + 4.44 | + 9.09 | 服用類(8)* | 67.27 | 0 | - 7.13 |
| 上海米 | 69.24 | - 0.09 | + 17.27 | 雙龍斜文布 | 60.00 | 0 | - 12.73 |
| 無錫米 | 70.37 | - 0.65 | + 18.24 | 大金鳳濰縣布 | 66.67 | 0 | - 13.33 |
| 小米 | 68.12 | 0 | + 13.62 | 晴雨士林布 | 80.00 | 0 | - 9.00 |
| 小米麵 | 91.08 | 0 | + 21.02 | 雙龍市布 | 57.35 | 0 | - 4.48 |
| 肉類(4)* | 74.41 | - 0.14 | - 1.47 | 藤葛 | 62.18 | 0 | - 3.81 |
| 生豬肉 | 74.07 | - 8.23 | - 5.77 | 線春 | 65.61 | 0 | - 2.73 |
| 生牛肉 | 61.40 | 0 | - 4.39 | 墨菊線襪 | 73.30 | 0 | - 5.23 |
| 鯨魚 | 84.49 | 0 | + 6.42 | 本地綿襪 | 76.43 | 0 | - 6.37 |
| 雞卵 | 79.79 | + 7.45 | - 1.06 | 燃燒類(6)* | 94.59 | 0 | + 0.69 |
| 蔬菜類(8)* | 79.73 | + 1.09 | - 9.31 | 大山末子 | 89.72 | 0 | - 3.74 |
| 豆付 | 71.43 | 0 | - 14.28 | 小山飾襪子 | 94.20 | 0 | - 4.35 |
| 黃豆芽 | 75.00 | 0 | - 5.00 | 二號礮煤 | 100.00 | 0 | 0 |
| 綠豆粉條 | 62.22 | + 0.89 | - 4.44 | 煤球 | 105.82 | 0 | 0 |
| 海帶 | 90.91 | + 7.27 | + 22.73 | 碎劈柴 | 93.75 | 0 | - 6.25 |
| 白菜 | 65.38 | - 3.85 | - 50.00 | 煤油 | 85.43 | 0 | + 15.08 |
| 葱 | 115.36 | + 7.67 | - 0.02 | 雜品類(8)* | 94.89 | 0 | + 0.17 |
| 蒜 | 107.14 | 0 | - 7.15 | 火柴 | 102.86 | 0 | + 14.29 |
| 水白工鹹菜 | 66.67 | 0 | - 16.66 | 日光皂 | 85.71 | 0 | - 5.72 |
| 其他食品(9)* | 76.91 | 0 | - 1.08 | 棕欖皂 | 90.48 | 0 | - 4.75 |
| 食鹽 | 120.00 | 0 | + 12.94 | 三角毛巾 | 89.82 | 0 | - 5.99 |
| 花生油 | 78.05 | 0 | 0 | 獅子毛巾 | 81.63 | 0 | - 5.11 |
| 香油 | 70.00 | 0 | + 10.00 | 紅砲台香烟 | 100.00 | 0 | 0 |
| 普通醬油 | 62.50 | 0 | - 12.50 | 長城香烟 | 100.00 | 0 | 0 |
| 普油醋 | 62.50 | 0 | - 12.50 | 白糖 | 112.36 | 0 | + 11.24 |
| 高粱酒 | 85.71 | 0 | 0 | 總指數(49) | 80.09 | + .15 | - .87 |

上月比較：增(+) 5 減(-) 5 同(○)39 去年同月比較：增(+)14 減(-)29 同(○) 6

濟南市零售物價指數表

民國二十四年一月

民國二十年(1931)全年平均=100

應用幾何平均法計算

| 物品名稱 | 本月指數 | 上月比較 | 去年同月比較 | 物品名稱 | 本月指數 | 上月比較 | 去年同月比較 |
|------------|--------|---------|---------|------------|--------|--------|---------|
| 飲食類 (27) * | 77.01 | - 3.08 | + 1.83 | 南 酒 | 83.12 | 0 | - 10.39 |
| 米 麵 (6) * | 75.98 | - 0.66 | + 14.52 | 壽 眉 | 81.37 | 0 | + 10.85 |
| 雙獅二等麵粉 | 84.97 | + 2.40 | + 12.97 | 大 方 | 63.42 | 0 | - 3.52 |
| 雙獅三等麵粉 | 83.65 | + 2.36 | + 13.23 | 服用類 (8) * | 67.14 | - 0.13 | - 5.77 |
| 上 海 米 | 71.95 | + 2.66 | + 19.35 | 雙龍斜文布 | 61.27 | + 1.27 | - 6.91 |
| 無 錫 米 | 72.68 | + 2.31 | + 20.83 | 大金鳳灘縣布 | 66.67 | 0 | - 8.89 |
| 小 米 | 68.11 | - 0.01 | + 13.61 | 晴雨士林布 | 80.00 | 0 | - 5.50 |
| 小 米 麵 | 91.08 | 0 | + 19.53 | 雙 龍 市 布 | 57.35 | 0 | - 4.48 |
| 肉 類 (4) * | 71.95 | - 2.46 | - 5.60 | 麻 葛 | 62.18 | 0 | - 3.81 |
| 生 猪 肉 | 74.07 | 0 | 0 | 綳 春 | 65.61 | 0 | - 2.73 |
| 生 牛 肉 | 52.63 | - 8.77 | - 13.16 | 墨 菊 線 襪 | 70.68 | - 2.62 | - 7.85 |
| 鯊 魚 | 90.37 | + 5.88 | + 12.83 | 本 地 綳 襪 | 76.43 | 0 | - 6.37 |
| 雞 卵 | 76.06 | - 3.73 | - 19.68 | 燃燒類 (6) * | 93.51 | - 1.08 | + 0.61 |
| 蔬菜類 (8) * | 78.49 | - 1.24 | - 5.71 | 大 山 末 子 | 89.72 | 0 | - 3.74 |
| 豆 付 | 71.43 | 0 | - 14.28 | 小 山 篩 礮 子 | 94.20 | 0 | - 4.35 |
| 黃 豆 芽 | 75.00 | 0 | - 5.00 | 二 號 礮 煤 | 100.00 | 0 | 0 |
| 綠 豆 粉 條 | 62.21 | - 0.01 | - 0.01 | 煤 球 | 105.82 | 0 | 0 |
| 海 帶 | 90.91 | 0 | + 18.18 | 碎 劈 柴 | 87.50 | - 6.25 | - 5.25 |
| 白 菜 | 57.69 | - 7.69 | - 7.69 | 煤 油 | 85.43 | 0 | + 15.08 |
| 葱 | 115.38 | 0 | - 15.39 | 雜品類 (8) * | 95.21 | + 0.32 | - 1.30 |
| 蒜 | 107.14 | 0 | - 7.15 | 火 柴 | 105.71 | + 2.85 | + 2.85 |
| 水白工鹹菜 | 66.66 | - 0.01 | - 16.67 | 日 光 皂 | 85.71 | 0 | - 5.72 |
| 其他食品 (9) * | 78.62 | + 1.71 | + 1.93 | 棕 欖 皂 | 90.48 | 0 | - 4.75 |
| 食 鹽 | 120.00 | 0 | 0 | 三 角 毛 巾 | 89.82 | 0 | - 5.99 |
| 花 生 油 | 97.56 | + 19.51 | + 19.51 | 獅 子 毛 巾 | 81.63 | 0 | - 5.11 |
| 香 油 | 70.00 | 0 | + 10.00 | 紅 砲 台 香 烟 | 100.00 | 0 | 0 |
| 普 通 醬 油 | 62.50 | 0 | 0 | 長 城 香 烟 | 100.00 | 0 | 0 |
| 普 通 醋 | 62.50 | 0 | - 12.50 | 白 糖 | 112.36 | 0 | + 11.24 |
| 高 粱 酒 | 83.57 | - 0.14 | + 4.64 | 總指數 (49) * | 73.06 | - 7.03 | - 6.91 |

上月比較：增(+) 8 減(-) 9 同(○) 32 去年同月比較：增(+) 15 減(-) 27 同(○) 7

濟南市零售物價指數表

民國二十四年二月

民國二十年(1931)全年平均=100

應用幾何平均法計算

| 物品名稱 | 上月指數 | 上月比較 | 去年同月比較 | 物品名稱 | 本月指數 | 上月比較 | 去年同月比較 |
|-------------|--------|---------|---------|--------------|--------|--------|---------|
| 飲食類 (27) * | 77.01 | 0 | + 1.99 | 南 酒 | 83.12 | 0 | - 10.39 |
| 米 麵 (6) * | 75.22 | - 0.76 | + 13.88 | 壽 眉 | 81.37 | 0 | + 10.85 |
| 雙獅二等麵粉 | 82.72 | - 2.25 | + 12.68 | 大 方 | 63.42 | 0 | - 3.52 |
| 雙獅三等麵粉 | 81.35 | - 2.30 | + 12.89 | 服用類 (8) * | 67.30 | + 0.16 | - 5.23 |
| 上 海 米 | 72.74 | + 0.79 | + 20.15 | 雙龍斜文布 | 62.73 | + 1.46 | - 5.45 |
| 無 錫 米 | 72.22 | - 0.46 | + 19.44 | 大金鳳灘縣布 | 66.67 | 0 | - 8.89 |
| 小 米 | 68.11 | 0 | + 13.61 | 晴雨士林布 | 80.00 | 0 | - 5.00 |
| 小 米 麵 | 95.12 | + 4.04 | + 21.66 | 雙龍市布 | 58.24 | + 0.89 | - 3.59 |
| 肉 類 (4) * | 71.02 | - 0.93 | - 4.35 | 蔴 葛 | 60.91 | - 1.27 | - 3.81 |
| 生 猪 肉 | 74.07 | 0 | 0 | 線 春 | 65.61 | 0 | - 2.73 |
| 生 牛 肉 | 52.63 | 0 | - 8.77 | 罌 菊 線 襪 | 70.68 | 0 | - 6.55 |
| 鯊 魚 | 90.90 | + 0.53 | + 13.36 | 本 地 線 襪 | 76.43 | 0 | - 6.37 |
| 雞 卵 | 71.81 | - 4.25 | - 19.68 | 燃 燒 類 (6) * | 93.51 | 0 | + 0.61 |
| 蔬 菜 類 (8) * | 81.07 | + 2.58 | - 2.99 | 大 山 末 子 | 89.72 | 0 | - 3.74 |
| 豆 付 | 71.43 | 0 | - 14.28 | 小 山 飾 罌 子 | 94.20 | 0 | - 4.35 |
| 黃 豆 芽 | 75.00 | 0 | 0 | 二 號 礮 煤 | 100.00 | 0 | 0 |
| 綠 豆 粉 條 | 71.11 | + 8.90 | + 8.89 | 煤 球 | 105.82 | 0 | 0 |
| 海 帶 | 90.91 | 0 | + 18.18 | 碎 劈 柴 | 87.50 | 0 | - 6.25 |
| 白 菜 | 57.69 | 0 | - 15.39 | 煤 油 | 85.43 | 0 | + 15.08 |
| 葱 | 115.38 | 0 | - 7.72 | 雜 品 類 (8) * | 94.88 | - 0.33 | - 1.63 |
| 蒜 | 121.42 | + 14.28 | + 7.13 | 火 柴 | 105.71 | 0 | + 2.85 |
| 水白工鹹菜 | 66.66 | 0 | - 16.67 | 日 光 皂 | 85.71 | 0 | - 5.72 |
| 其他食品 (9) * | 77.26 | - 1.36 | - 0.32 | 棕 櫚 皂 | 93.81 | + 3.33 | - 1.42 |
| 食 鹽 | 120.00 | 0 | 0 | 三 角 毛 巾 | 89.82 | 0 | - 5.99 |
| 花 生 油 | 97.56 | 0 | + 19.51 | 獅 子 毛 巾 | 76.53 | - 5.10 | - 10.21 |
| 香 油 | 70.00 | 0 | + 10.00 | 紅 砲 台 香 烟 | 100.00 | 0 | 0 |
| 普 通 醬 油 | 62.50 | 0 | 0 | 長 城 香 烟 | 100.00 | 0 | 0 |
| 普 通 醋 | 62.50 | 0 | - 12.50 | 白 糖 | 112.35 | 0 | + 11.24 |
| 高 粱 酒 | 71.43 | - 12.14 | - 14.28 | 總 指 數 (49) * | 73.04 | - 0.02 | - 6.76 |

上月比較：增(+) 8 減(-) 7 同(○) 34 去年同月比較：增(+) 15 減(-) 2 同(○) 8

濟南市零售物價指數表

民國二十四年三月

民國二十年(1931)全年平均=100

應用幾何平均法計算

| 物品名稱 | 本月指數 | 上月比較 | 去年同月比較 | 物品名稱 | 本月指數 | 上月比較 | 去年同月比較 |
|-------------|--------|--------|---------|--------------|--------|--------|---------|
| 飲食類 (27) * | 70.21 | - 0.80 | + 1.73 | 南 酒 | 83.12 | 0 | + 10.39 |
| 米 麵 (6) * | 73.31 | - 1.91 | + 13.10 | 壽 眉 | 81.37 | 0 | - 10.85 |
| 雙獅二等麵粉 | 80.62 | - 2.10 | + 13.89 | 大 方 | 63.42 | 0 | - 3.52 |
| 雙獅三等麵粉 | 79.21 | - 2.14 | + 14.18 | 服用類 (6) * | 66.98 | - 0.32 | - 5.39 |
| 上 海 米 | 70.11 | - 2.63 | + 17.52 | 雙龍斜文布 | 62.73 | 0 | - 5.45 |
| 無 錫 米 | 69.44 | - 2.78 | + 16.66 | 大金鳳灘縣布 | 66.67 | 0 | - 8.89 |
| 小 米 | 68.11 | 0 | + 13.61 | 晴雨士林布 | 80.00 | 0 | - 5.00 |
| 小 米 麵 | 103.61 | + 8.49 | + 31.00 | 雙 龍 市 布 | 58.24 | 0 | - 3.59 |
| 肉 類 (4) * | 68.53 | - 2.49 | - 6.15 | 蔴 葛 | 60.91 | 0 | - 3.81 |
| 生 猪 肉 | 74.07 | 0 | 0 | 線 春 | 65.61 | 0 | - 2.73 |
| 生 牛 肉 | 52.63 | 0 | - 8.77 | 墨 菊 線 襪 | 68.06 | - 2.62 | - 7.86 |
| 鯊 魚 | 90.91 | + 0.01 | + 16.04 | 本 地 線 襪 | 76.43 | 0 | - 6.37 |
| 雞 卵 | 62.23 | - 9.58 | - 25.00 | 燃 燒 類 (6) * | 93.51 | 0 | + 0.61 |
| 蔬 菜 類 (8) * | 81.07 | 0 | - 2.47 | 大 山 末 子 | 89.72 | 0 | - 3.74 |
| 豆 付 | 71.43 | 0 | 0 | 小 山 篩 砵 子 | 94.20 | 0 | - 3.45 |
| 黃 豆 芽 | 75.00 | 0 | 0 | 二 號 礮 煤 | 100.00 | 0 | 0 |
| 綠 豆 粉 條 | 71.11 | 0 | + 16.89 | 煤 球 | 105.82 | 0 | 0 |
| 海 帶 | 90.91 | 0 | + 18.18 | 碎 劈 柴 | 87.50 | 0 | - 6.25 |
| 白 菜 | 57.69 | 0 | - 38.46 | 煤 油 | 85.43 | 0 | + 15.08 |
| 葱 | 115.38 | 0 | 0 | 雜 品 類 (8) * | 94.20 | - 0.08 | - 4.63 |
| 蒜 | 121.42 | 0 | - 0.01 | 火 柴 | 105.71 | 0 | 0 |
| 水白工鹹菜 | 66.66 | 0 | - 16.67 | 日 光 皂 | 85.71 | 0 | - 2.29 |
| 其他食品 (9) * | 77.26 | 0 | - 0.14 | 棕 櫚 皂 | 95.23 | + 1.42 | 0 |
| 食 鹽 | 120.00 | 0 | 0 | 三 角 毛 巾 | 89.82 | 0 | - 5.99 |
| 花 生 油 | 97.56 | 0 | + 19.51 | 獅 子 毛 巾 | 76.53 | 0 | - 10.21 |
| 香 油 | 70.00 | 0 | + 10.00 | 紅 砲 台 香 烟 | 100.00 | 0 | 0 |
| 普 通 醬 油 | 62.50 | 0 | 0 | 長 城 香 烟 | 100.00 | 0 | 0 |
| 普 通 醋 | 62.50 | 0 | - 12.50 | 白 糖 | 104.49 | - 7.87 | + 1.68 |
| 高 梁 酒 | 71.43 | 0 | - 14.28 | 總 指 數 (49) * | 72.50 | - 0.54 | - 6.96 |

上月比較：增(+) 3 減(-) 7 同(○)39 去年同月比較：增(+)14 減(-)23 同(○)12

濟南市零售物價指數表

民國二十四年四月

民國二十年(1931)全年平均=100

應用幾何平均法計算

| 物品名稱 | 本月指數 | 上月比較 | 去年同月比較 | 物品名稱 | 本月指數 | 上月比較 | 去年同月比較 |
|------------|--------|---------|---------|------------|--------|---------|---------|
| 飲食類 (27) * | 78.49 | + 2.28 | + 6.27 | 南酒 | 83.12 | 0 | - 10.39 |
| 米麵 (6) * | 74.74 | + 1.43 | + 16.71 | 壽眉 | 81.37 | 0 | + 10.85 |
| 雙獅二等麵粉 | 82.75 | + 2.13 | + 21.00 | 大方 | 63.42 | 0 | - 3.52 |
| 雙獅三等麵粉 | 81.66 | + 2.45 | + 21.71 | 服用類 (8) * | 66.71 | - 0.27 | - 3.56 |
| 上海米 | 69.41 | - 0.70 | + 18.05 | 雙龍斜文布 | 62.36 | - 0.37 | - 3.73 |
| 無錫米 | 71.30 | + 1.86 | + 19.82 | 大金鳳羅縣布 | 66.67 | 0 | - 4.44 |
| 小米 | 69.75 | + 1.64 | + 15.25 | 晴雨士林布 | 80.00 | 0 | - 2.50 |
| 小米麵 | 109.67 | + 6.06 | + 38.12 | 雙龍市布 | 58.24 | 0 | - 2.78 |
| 肉類 (4) * | 64.17 | - 4.36 | - 6.15 | 蔴葛 | 60.05 | - 0.86 | - 4.67 |
| 生豬肉 | 74.07 | 0 | 0 | 線春 | 65.61 | 0 | - 2.73 |
| 生牛肉 | 52.63 | 0 | - 8.77 | 墨菊線襪 | 67.28 | - 0.78 | - 7.07 |
| 鯊魚 | 89.84 | - 1.07 | + 14.91 | 本地線襪 | 76.43 | 0 | 0 |
| 雞卵 | 48.40 | - 13.83 | - 23.41 | 燃燒類 (6) * | 93.51 | 0 | + 1.93 |
| 蔬菜類 (8) * | 91.17 | + 10.10 | + 9.14 | 大山末子 | 89.72 | 0 | 0 |
| 豆付 | 71.43 | 0 | 0 | 小山篩礮子 | 94.20 | 0 | 0 |
| 黃豆芽 | 75.00 | 0 | 0 | 二號礮煤 | 100.00 | 0 | 0 |
| 綠豆粉條 | 67.60 | - 3.51 | + 14.27 | 煤球 | 105.82 | 0 | 0 |
| 海帶 | 95.45 | + 4.54 | + 22.72 | 碎劈柴 | 87.50 | 0 | - 6.25 |
| 白菜 | 153.80 | + 96.11 | + 57.65 | 煤油 | 85.43 | 0 | + 15.08 |
| 葱 | 107.69 | - 7.69 | 0 | 雜品類 (8) * | 91.17 | - 3.03 | - 4.94 |
| 蒜 | 124.29 | + 2.87 | + 10.00 | 火柴 | 102.86 | - 2.85 | - 5.71 |
| 水白工鹹菜 | 66.66 | 0 | - 16.67 | 日光皂 | 85.71 | 0 | 0 |
| 其他食品 (9) * | 77.26 | 0 | + 1.74 | 棕欖皂 | 92.38 | - 2.85 | - 2.45 |
| 食鹽 | 12.00 | 0 | 0 | 三角毛巾 | 89.82 | 0 | - 5.99 |
| 花生油 | 97.56 | 0 | + 29.27 | 獅子毛巾 | 76.53 | 0 | - 5.10 |
| 香油 | 70.00 | 0 | + 15.00 | 紅炮台香烟 | 100.00 | 0 | 0 |
| 普通醬油 | 62.50 | 0 | 0 | 長城香烟 | 84.29 | - 15.71 | - 15.77 |
| 普通醋 | 62.50 | 0 | - 12.50 | 白糖 | 101.12 | - 3.70 | - 3.94 |
| 高粱酒 | 71.43 | 0 | - 14.28 | 總指數 (49) * | 73.20 | + .70 | - 4.31 |

上月比較：增(+) 8 減(-)12 同(○)29 去年同月比較：增(+)15 減(-)21 同(○)13

濟南市零售物價指數表

民國二十四年五月

民國二十年(1931)全年平均=100

應用幾何平均法計算

| 物品名稱 | 本月指數 | 上月比較 | 去年同月比較 | 物品名稱 | 本月指數 | 上月比較 | 去年同月比較 |
|-------------|--------|---------|---------|-----------|--------|---------|---------|
| 飲食類 (27) * | 79.31 | + 0.82 | + 6.65 | 南 酒 | 83.12 | 0 | - 10.39 |
| 米 麵 (6) * | 79.73 | + 4.99 | + 22.30 | 壽 眉 | 99.10 | + 17.73 | + 10.22 |
| 雙獅二等麵粉 | 87.70 | + 4.95 | + 27.60 | 大 方 | 71.81 | + 8.39 | + 20.26 |
| 雙獅三等麵粉 | 86.44 | + 4.78 | + 28.17 | 服用類 (8) * | 66.10 | - 0.61 | - 3.37 |
| 上 海 米 | 72.74 | + 3.33 | + 21.00 | 雙龍斜文布 | 61.82 | - 0.54 | - 1.82 |
| 無 錫 米 | 74.07 | + 2.77 | + 22.22 | 大金屬濰縣布 | 66.67 | 0 | - 4.44 |
| 小 米 | 78.88 | + 9.13 | + 24.38 | 晴雨士林布 | 80.00 | 0 | - 2.50 |
| 小 米 麵 | 116.56 | + 6.89 | + 46.52 | 雙龍市布 | 56.45 | - 1.79 | - 2.69 |
| 肉 類 (4) * | 62.98 | - 1.19 | - 5.20 | 麻 葛 | 69.64 | - 0.41 | - 5.08 |
| 生 猪 肉 | 70.78 | - 3.29 | - 7.41 | 線 春 | 65.61 | 0 | - 2.19 |
| 生 牛 肉 | 52.63 | 0 | - 8.77 | 墨 菊 線 襪 | 65.45 | - 1.38 | - 7.85 |
| 鯊 魚 | 88.24 | - 1.60 | + 13.37 | 本地線襪 | 76.43 | 0 | 0 |
| 鷄 卵 | 47.87 | - 0.53 | - 12.24 | 燃塊類 (6) * | 93.51 | 0 | + 3.12 |
| 蔬 菜 類 (8) * | 87.74 | - 3.35 | + 5.27 | 大 山 末 子 | 89.72 | 0 | + 7.10 |
| 豆 付 | 71.43 | 0 | 0 | 小 山 節 礮 子 | 94.20 | 0 | + 1.59 |
| 黃 豆 芽 | 80.00 | + 5.00 | + 5.00 | 二 號 礮 煤 | 100.00 | 0 | - 4.89 |
| 綠 豆 粉 條 | 66.66 | - 0.94 | + 13.33 | 煤 球 | 105.82 | 0 | + 10.32 |
| 海 帶 | 95.45 | 0 | + 22.72 | 碎 劈 柴 | 87.50 | 0 | - 6.25 |
| 白 菜 | 134.62 | - 19.18 | + 19.24 | 煤 油 | 85.43 | 0 | + 9.55 |
| 葱 | 107.69 | 0 | + 7.69 | 雜品類 (8) * | 89.07 | - 2.10 | - 7.85 |
| 蒜 | 100.00 | - 24.29 | - 7.14 | 火 柴 | 102.86 | 0 | - 5.71 |
| 水白工鹹菜 | 66.66 | 0 | - 16.67 | 日 光 皂 | 85.71 | 0 | 0 |
| 其他食品 (9) * | 80.07 | + 2.81 | + 1.95 | 棕 欖 皂 | 90.48 | - 1.90 | - 4.75 |
| 食 鹽 | 120.00 | 0 | 0 | 三 角 毛 巾 | 89.82 | 0 | - 5.99 |
| 花 生 油 | 97.55 | 0 | + 34.63 | 獅 子 毛 巾 | 76.53 | 0 | - 5.10 |
| 香 油 | 70.00 | 0 | + 23.25 | 紅 砲 台 香 烟 | 100.00 | 0 | 0 |
| 普 通 醬 油 | 62.50 | 0 | 0 | 長 城 香 烟 | 71.43 | - 12.85 | - 28.57 |
| 普 通 醋 | 62.50 | 0 | - 12.50 | 白 糖 | 101.12 | 0 | - 11.24 |
| 高 粱 酒 | 71.43 | 0 | - 14.28 | 總指數 (49) | 73.22 | + 0.02 | - 4.43 |

上月比較：增(+) 9 減(-)12 同(○)28 去年同月比較：增(+)20 減(-)23 同(○)6

濟南市零售物價指數表

民國二十四年六月

民國二十年(1931)全年平均=100

應用幾何平均法計算

| 物品名稱 | 本月指數 | 上月比較 | 去年同月比較 | 物品名稱 | 本月指數 | 上月比較 | 去年同月比較 |
|------------|--------|---------|---------|-----------|--------|---------|---------|
| 飲食類 (27) * | 79.30 | - 0.01 | + 5.49 | 南酒 | 83.12 | 0 | - 10.39 |
| 米麵 (6) * | 76.99 | - 2.74 | + 18.88 | 壽眉 | 96.47 | - 2.63 | - 6.60 |
| 雙獅二等麵粉 | 81.31 | - 6.39 | + 19.59 | 大方 | 103.82 | + 32.01 | - 12.63 |
| 雙獅三等麵粉 | 79.91 | - 6.53 | + 19.99 | 服用類 (8) * | 65.66 | - 0.44 | - 3.71 |
| 上海米 | 70.90 | - 1.84 | + 18.31 | 雙龍斜文布 | 61.82 | 0 | - 1.82 |
| 無錫米 | 71.85 | - 2.22 | + 20.00 | 大金鳳濰縣布 | 66.67 | 0 | - 4.44 |
| 小米 | 81.74 | + 2.85 | + 27.24 | 晴雨士林布 | 77.50 | - 2.50 | - 5.00 |
| 小米麵 | 115.71 | - 0.85 | + 45.67 | 雙龍市布 | 56.45 | 0 | - 2.60 |
| 肉類 (4) * | 63.15 | + 0.17 | - 4.12 | 蔴葛 | 59.64 | 0 | - 5.08 |
| 生猪肉 | 69.95 | - 0.83 | - 8.24 | 線春 | 64.24 | - 1.37 | - 2.74 |
| 生牛肉 | 52.63 | 0 | - 8.77 | 墨菊綿襪 | 65.45 | 0 | - 7.85 |
| 鯊魚 | 88.24 | 0 | + 8.03 | 本地線襪 | 76.43 | 0 | 0 |
| 雞卵 | 48.94 | + 1.07 | - 4.25 | 燃燒類 (6) * | 73.51 | 0 | + 5.33 |
| 蔬菜類 (8) * | 85.80 | - 1.94 | + 4.54 | 大山末子 | 89.72 | 0 | + 13.08 |
| 豆付 | 71.43 | 0 | 0 | 小山篩礮子 | 94.20 | 0 | + 2.90 |
| 黃豆芽 | 80.00 | 0 | + 5.00 | 二號礮煤 | 100.00 | 0 | - 8.89 |
| 綠豆粉條 | 66.66 | 0 | + 13.33 | 煤球 | 105.82 | 0 | + 18.52 |
| 海带 | 95.45 | 0 | + 13.63 | 碎劈柴 | 87.50 | 0 | - 6.25 |
| 白菜 | 134.62 | 0 | + 19.24 | 煤油 | 85.43 | 0 | + 10.05 |
| 葱 | 100.00 | - 7.67 | + 15.38 | 雜品類 (8) | 88.75 | - 0.32 | - 7.39 |
| 蒜 | 90.00 | - 10.00 | - 10.00 | 火柴 | 100.00 | - 2.85 | - 5.71 |
| 水白工鹹菜 | 66.66 | 0 | - 16.67 | 日光皂 | 85.71 | 0 | 0 |
| 其他食品 (9) * | 83.17 | + 3.10 | + 3.68 | 棕欖皂 | 90.48 | 0 | - 2.75 |
| 食鹽 | 120.00 | 0 | 0 | 三角毛巾 | 89.82 | 0 | - 2.40 |
| 花生油 | 97.56 | 0 | + 39.02 | 獅子毛巾 | 76.53 | 0 | - 5.10 |
| 香油 | 70.00 | 0 | + 30.00 | 紅砲台香煙 | 100.00 | 0 | 0 |
| 普通醬油 | 62.50 | 0 | 0 | 長城香烟 | 71.43 | 0 | - 28.57 |
| 普通醋 | 62.50 | 0 | - 12.50 | 白糖 | 101.12 | 0 | - 11.24 |
| 高粱酒 | 71.43 | 0 | - 14.28 | 總指數 (49) | 73.09 | - .13 | - 4.29 |

上月比較：增(+) 3 減(-)12 同(○)34 去年同月比較：增(+)18 減(-)25 同(○)6

濟南市零售物價指數表

民國二十四年七月

民國二十年(1931)全年平均=100

應用幾何平均法計算

| 物品名稱 | 本月指數 | 上月比較 | 去年同月比較 | 物品名稱 | 本月指數 | 上月比較 | 去年同月比較 |
|----------|--------|---------|---------|---------|--------|---------|---------|
| 飲食類(27)* | 79.33 | + 0.03 | + 3.41 | 南酒 | 83.12 | 0 | - 10.39 |
| 米麵(6)* | 76.40 | - 0.59 | + 9.52 | 壽眉 | 114.64 | + 18.17 | + 2.25 |
| 雙獅二等麵粉 | 77.62 | - 3.69 | + 3.78 | 大方 | 118.44 | + 14.62 | - 9.51 |
| 雙獅三等麵粉 | 76.15 | - 3.76 | + 3.49 | 服用類(8)* | 65.49 | - 0.17 | - 3.71 |
| 上海米 | 72.74 | + 1.84 | + 6.66 | 雙龍斜文布 | 61.82 | 0 | - 1.82 |
| 無錫米 | 74.07 | + 2.22 | + 7.96 | 大金鳳濰縣布 | 65.67 | 0 | - 4.44 |
| 小米 | 81.74 | 0 | + 27.24 | 晴雨士林布 | 77.50 | 0 | - 5.00 |
| 小米麵 | 117.35 | + 1.64 | + 47.31 | 雙龍市布 | 56.45 | 0 | - 2.69 |
| 肉類(4) | 65.42 | + 2.27 | - 1.85 | 蔴萬 | 59.64 | 0 | - 3.81 |
| 生豬肉 | 69.95 | 0 | - 8.24 | 線春 | 62.88 | - 1.35 | - 4.10 |
| 生牛肉 | 52.63 | 0 | - 8.77 | 墨菊綸襪 | 65.45 | 0 | - 7.85 |
| 鯊魚 | 88.24 | 0 | + 8.03 | 本地綸襪 | 76.43 | 0 | 0 |
| 雞卵 | 56.38 | + 7.44 | + 3.19 | 燃燒類(6)* | 92.74 | - 0.77 | + 3.61 |
| 蔬菜類(8)* | 83.94 | - 1.85 | + 5.24 | 大山末子 | 89.72 | 0 | + 13.08 |
| 豆付 | 71.43 | 0 | 0 | 小山篩礮子 | 94.20 | 0 | + 2.90 |
| 黃豆芽 | 80.00 | 0 | + 5.00 | 二號礮煤 | 100.00 | 0 | - 8.89 |
| 綠豆粉條 | 66.66 | 0 | + 13.33 | 煤球 | 105.82 | 0 | + 18.52 |
| 海帶 | 91.09 | - 4.36 | + 9.27 | 碎劈柴 | 87.50 | 0 | - 6.25 |
| 白菜 | 134.62 | 0 | + 38.47 | 煤油 | 79.90 | - 5.53 | - 0.50 |
| 葱 | 92.31 | - 7.69 | + 7.69 | 雜品類(8)* | 88.43 | - 0.32 | - 6.03 |
| 蒜 | 85.71 | - 4.29 | - 7.15 | 火柴 | 97.15 | - 2.85 | 0 |
| 水白工鹹菜 | 66.66 | 0 | - 16.67 | 日光皂 | 85.71 | 0 | 0 |
| 其他食品(9)* | 83.92 | + 0.75 | - 0.52 | 棕欖皂 | 90.48 | 0 | - 1.90 |
| 食鹽 | 120.00 | 0 | 0 | 三角毛巾 | 89.82 | 0 | 0 |
| 花生油 | 78.05 | - 19.51 | + 9.76 | 獅子毛巾 | 76.53 | 0 | - 5.10 |
| 香油 | 70.00 | 0 | + 12.25 | 紅砲台香烟 | 100.00 | 0 | 0 |
| 普通醬油 | 62.50 | 0 | 0 | 長城香烟 | 71.43 | 0 | - 28.57 |
| 普通醋 | 62.50 | 0 | - 12.50 | 白糖 | 101.12 | 0 | - 11.24 |
| 高粱酒 | 71.43 | 0 | - 14.28 | 總指數(49) | 72.93 | - 0.16 | - 6.10 |

上月比較：增(+) 6 減(-) 9 同(○)34 去年同月比較：增(+)19 減(-)22 (同○)8

濟南市零售物價指數表

民國二十四年八月

民國二十年(1931)全年平均=100

應用幾何平均法計算

| 物品名稱 | 本月指數 | 上月比較 | 去年同月比較 | 物品名稱 | 本月指數 | 上月比較 | 去年同月比較 |
|----------|--------|---------|---------|---------|--------|--------|---------|
| 飲食類(27)* | 78.71 | - 0.62 | + 1.58 | 南酒 | 83.12 | 0 | - 4.67 |
| 米麵(6)* | 76.86 | + 0.46 | + 0.97 | 壽眉 | 112.21 | - 2.43 | + 11.66 |
| 雙獅二等麵粉 | 78.76 | + 11.4 | - 4.32 | 大方 | 123.66 | + 5.22 | - 10.68 |
| 雙獅三等麵粉 | 77.31 | + 1.16 | - 4.41 | 服用類(8) | 64.69 | - 0.80 | - 4.45 |
| 上海米 | 72.74 | 0 | + 0.87 | 雙龍斜文布* | 61.82 | 0 | - 1.82 |
| 無錫米 | 74.07 | 0 | 0 | 大金鳳濰縣布 | 62.22 | - 4.45 | - 7.11 |
| 小米 | 81.74 | 0 | + 20.43 | 晴雨士林布 | 77.50 | 0 | - 5.00 |
| 小米麵 | 123.35 | + 6.00 | + 37.15 | 雙龍市布 | 56.45 | 0 | - 2.69 |
| 肉類(4)* | 67.16 | + 1.74 | - 0.94 | 藤葛 | 57.92 | - 1.72 | - 5.53 |
| 生豬肉 | 68.31 | - 1.64 | - 9.88 | 線春 | 62.88 | 0 | - 4.10 |
| 生牛肉 | 52.63 | 0 | - 8.77 | 墨菊線襪 | 65.45 | 0 | - 7.85 |
| 鯊魚 | 90.91 | + 2.67 | + 10.70 | 本地線襪 | 76.43 | 0 | 0 |
| 雞卵 | 62.23 | + 5.85 | + 6.38 | 燃燒類(6) | 91.58 | - 1.16 | - 2.06 |
| 蔬菜類(8)* | 79.08 | - 4.86 | + 2.74 | 大山末子* | 89.72 | 0 | 0 |
| 豆付 | 71.43 | 0 | 0 | 小山飾砵子 | 94.20 | 0 | 0 |
| 黃豆芽 | 80.00 | 0 | + 5.00 | 二號麟煤 | 100.00 | 0 | 0 |
| 綠豆粉條 | 70.22 | + 3.56 | + 13.78 | 煤球 | 105.82 | 0 | 0 |
| 海帶 | 90.91 | - 0.18 | + 9.09 | 碎劈柴 | 87.50 | 0 | - 6.25 |
| 白菜 | 76.93 | - 57.69 | + 0.01 | 煤油 | 75.38 | - 4.52 | - 5.02 |
| 葱 | 92.31 | 0 | 0 | 雜品類(8) | 89.07 | + 0.64 | - 5.33 |
| 蒜 | 88.57 | + 2.85 | + 0.01 | 火柴* | 102.86 | + 5.71 | + 5.71 |
| 水白工鹹菜 | 66.66 | 0 | - 7.51 | 日光皂 | 85.71 | 0 | 0 |
| 其他食品(9)* | 85.23 | + 1.31 | + 2.09 | 棕欖皂 | 90.48 | 0 | - 1.42 |
| 食鹽 | 120.00 | 0 | 0 | 三角毛巾 | 89.82 | 0 | 0 |
| 花生油 | 87.80 | + 9.75 | + 19.51 | 獅子毛巾 | 76.53 | 0 | - 5.10 |
| 香油 | 70.00 | 0 | +100.00 | 紅砲台香烟 | 100.00 | 0 | 0 |
| 普通醬油 | 62.50 | 0 | 0 | 長城香烟 | 71.43 | 0 | - 28.57 |
| 普通醋 | 62.50 | 0 | - 6.25 | 白糖 | 101.12 | 0 | - 11.24 |
| 高粱酒 | 71.43 | 0 | - 14.28 | 總指數(49) | 72.48 | - 0.45 | - 7.67 |

上月比較：增(+)10 減(-)7 同(○)32 去年同月比較：增(+)14 減(-)22 同(○)13

濟南市零售物價指數表

民國二十四年九月

民國二十年(1931)全年平均=100

應用幾何平均法計算

| 物品名稱 | 本月指數 | 上月比較 | 去年同月比較 | 物品名稱 | 本月指數 | 上月比較 | 去年同月比較 |
|------------|--------|---------|---------|-----------|--------|---------|---------|
| 飲食類 (27) * | 77.68 | - 1.03 | - 0.33 | 南 酒 | 83.12 | 0 | 0 |
| 米 麵 (6) * | 73.67 | - 3.19 | - 3.70 | 壽 眉 | 93.58 | - 18.63 | - 20.43 |
| 雙獅二等麵粉 | 81.28 | + 2.52 | + 4.26 | 大 方 | 104.29 | - 19.37 | - 38.05 |
| 雙獅三等麵粉 | 79.88 | + 2.57 | + 4.34 | 服用類 (8) * | 64.44 | - 0.25 | - 3.70 |
| 上 海 米 | 68.97 | - 3.77 | - 5.53 | 雙龍斜文布 | 61.82 | 0 | + 1.82 |
| 無 錫 米 | 69.72 | - 4.35 | - 4.35 | 大金鳳濰縣布 | 62.22 | 0 | - 4.45 |
| 小 米 | 69.48 | - 12.26 | + 1.36 | 晴雨士林布 | 77.50 | 0 | - 5.00 |
| 小 米 麵 | 115.27 | - 8.08 | + 17.18 | 雙龍市布 | 55.56 | - 0.89 | - 3.58 |
| 肉 類 (4) * | 66.96 | - 0.20 | - 4.10 | 麻 葛 | 57.11 | - 0.81 | - 6.34 |
| 生 猪 肉 | 65.84 | - 2.47 | - 16.45 | 線 春 | 62.88 | 0 | - 4.10 |
| 生 牛 肉 | 52.63 | 0 | + 8.77 | 墨 菊 線 襪 | 65.45 | 0 | - 7.85 |
| 鯊 魚 | 90.91 | 0 | - 6.95 | 本地線襪 | 76.43 | 0 | 0 |
| 雞 卵 | 63.83 | + 1.60 | + 3.72 | 燃燒類 (6) * | 93.24 | + 1.66 | - 1.07 |
| 蔬菜類 (8) * | 79.20 | + 0.12 | + 2.43 | 大山末子 | 89.72 | 0 | 0 |
| 豆 付 | 71.43 | 0 | 0 | 小山篩礮子 | 98.55 | + 4.35 | + 4.35 |
| 黃 豆 芽 | 80.00 | 0 | + 5.00 | 二號礮煤 | 103.33 | + 3.33 | + 3.33 |
| 綠 豆 粉 條 | 71.11 | + 0.89 | + 13.33 | 煤 球 | 109.00 | + 3.18 | + 3.18 |
| 海 帶 | 90.91 | 0 | + 9.09 | 碎 劈 柴 | 87.50 | 0 | - 6.25 |
| 白 菜 | 76.93 | 0 | + 0.01 | 煤 油 | 75.38 | 0 | - 8.54 |
| 葱 | 92.31 | 0 | - 7.59 | 雜品類 (8) * | 89.07 | 0 | - 5.82 |
| 蒜 | 88.57 | 0 | - 4.29 | 火 柴 | 102.86 | 0 | 0 |
| 水白工鹹菜 | 66.66 | 0 | - 0.01 | 日 光 皂 | 85.71 | 0 | 0 |
| 其他食品 (9) * | 84.00 | - 1.23 | + 1.08 | 棕 欖 皂 | 90.48 | 0 | 0 |
| 食 鹽 | 120.00 | 0 | 0 | 三 角 毛 巾 | 89.82 | 0 | 0 |
| 花 生 油 | 91.22 | + 3.42 | + 19.51 | 獅 子 毛 巾 | 76.53 | 0 | - 5.10 |
| 香 油 | 70.00 | 0 | + 10.00 | 紅 砲 台 香 烟 | 100.00 | 0 | 0 |
| 普 通 醬 油 | 75.00 | + 12.50 | + 12.50 | 長 城 香 烟 | 71.43 | 0 | - 28.57 |
| 普 通 醋 | 62.50 | 0 | 0 | 白 糖 | 101.12 | 0 | - 11.24 |
| 高 粱 酒 | 71.43 | 0 | - 14.28 | 總指數 (49) | 72.09 | - 0.33 | - 8.54 |

上月比較：增(+) 9 減(-) 9 同(○)31 去年同月比較：增(+)18 (減)(-)20 同(○)11

濟南市零售物價指數表

民國二十四年十月

民國二十年(1931)全年平均=100

應用幾何平均法計算

| 物品名稱 | 本月指數 | 上月比較 | 去年同月比較 | 物品名稱 | 本月指數 | 上月比較 | 去年同月比較 |
|------------|--------|---------|---------|------------|--------|---------|---------|
| 飲食類 (27) * | 81.06 | + 3.38 | + 3.91 | 南酒 | 83.12 | 0 | 0 |
| 米麵 (6) * | 76.06 | + 2.39 | + 0.51 | 壽眉 | 104.97 | + 11.39 | + 10.21 |
| 雙獅二等麵粉 | 87.31 | + 6.06 | + 12.45 | 大方 | 127.54 | + 23.25 | + 42.28 |
| 雙獅三等麵粉 | 86.07 | + 6.19 | + 12.65 | 服用類 (8) * | 62.89 | - 1.55 | - 4.66 |
| 上海米 | 67.48 | - 1.49 | - 4.12 | 雙龍斜文布 | 59.09 | - 2.73 | - 0.91 |
| 無錫米 | 67.59 | - 2.13 | - 6.48 | 大金鳳離縣布 | 62.22 | 0 | - 4.45 |
| 小米 | 74.25 | + 4.77 | + 6.13 | 晴雨士林布 | 75.00 | - 2.50 | - 5.00 |
| 小米麵 | 110.40 | - 4.87 | + 16.77 | 雙龍市布 | 52.87 | - 2.69 | - 4.48 |
| 肉類 (4) * | 68.32 | + 1.36 | - 5.11 | 蔴葛 | 54.87 | - 2.24 | - 8.18 |
| 生猪肉 | 65.84 | 0 | - 19.46 | 線春 | 61.51 | - 1.37 | - 5.33 |
| 生牛肉 | 52.63 | 0 | - 8.77 | 墨菊綿襪 | 65.45 | 0 | - 7.85 |
| 鯊魚 | 90.91 | 0 | + 6.42 | 本地線襪 | 76.43 | 0 | 0 |
| 鵝卵 | 69.15 | + 5.32 | + 1.06 | 燃燒類 (6) * | 94.97 | + 1.73 | + 0.38 |
| 蔬菜類 (8) * | 82.75 | + 3.55 | + 5.05 | 大山末子 | 93.46 | + 3.74 | + 3.74 |
| 豆付 | 71.43 | 0 | 0 | 小山篩礮子 | 101.46 | + 2.91 | + 7.26 |
| 黃豆芽 | 80.00 | 0 | + 5.00 | 二號礮煤 | 105.56 | + 2.32 | + 5.56 |
| 綠豆粉條 | 71.11 | 0 | + 13.33 | 煤球 | 111.11 | + 2.11 | - 5.29 |
| 海帶 | 90.91 | 0 | + 9.09 | 碎劈柴 | 87.50 | 0 | + 6.25 |
| 白菜 | 96.15 | + 19.22 | + 23.07 | 煤油 | 75.38 | 0 | + 10.05 |
| 葱 | 100.00 | + 7.69 | - 7.69 | 雜品類 (8) * | 88.82 | - 0.25 | - 6.84 |
| 蒜 | 92.86 | + 4.29 | - 7.14 | 火柴 | 100.00 | - 2.85 | - 2.85 |
| 水白工鹹菜 | 66.66 | 0 | - 0.01 | 日光皂 | 80.00 | - 5.71 | - 5.71 |
| 其他食品 (9) * | 88.96 | + 4.96 | + 9.49 | 棕欖皂 | 90.48 | 0 | 0 |
| 食鹽 | 120.00 | 0 | 0 | 三角毛巾 | 89.82 | 0 | - 5.99 |
| 花生油 | 97.56 | + 6.34 | + 19.51 | 獅子毛巾 | 76.53 | 0 | - 5.10 |
| 香油 | 80.00 | + 10.00 | + 20.00 | 紅砲台香烟 | 100.00 | 0 | 0 |
| 普通醬油 | 75.00 | 0 | + 12.50 | 長城香烟 | 71.43 | 0 | - 28.57 |
| 普通醋 | 62.50 | 0 | 0 | 白糖 | 108.99 | + 7.87 | - 3.37 |
| 高粱酒 | 71.43 | 0 | - 14.28 | 總指數 (49) * | 73.58 | + 1.49 | - 6.59 |

上月比較：增(+)16 減(-)10 同(○)23 去年同月比較：增(+)19 減(-)23 同(○)7

濟南市零售物價指數表

民國二十四年十一月

民國二十年(1931)全年平均=100

應用幾何平均法計算

| 物品名稱 | 本月指數 | 上月比較 | 去年同月比較 | 物品名稱 | 本月指數 | 上月比較 | 去年同月比較 |
|----------|--------|---------|---------|----------|--------|---------|---------|
| 飲食類 (27) | 83.80 | + 2.74 | + 6.77 | 南 酒 | 83.12 | 0 | 0 |
| 米 麵 (6) | 80.38 | + 4.32 | + 3.62 | 壽 眉 | 130.20 | + 25.23 | + 48.83 |
| 雙獅二等麵粉 | 91.21 | + 3.87 | + 3.99 | 大 方 | 149.80 | + 19.23 | + 83.38 |
| 雙獅三等麵粉 | 90.02 | + 3.95 | + 13.26 | 服用類 (8) | 61.22 | - 1.67 | - 6.05 |
| 上 海 米 | 70.11 | + 2.63 | + 0.78 | 雙龍斜文布 | 56.36 | - 2.73 | - 3.64 |
| 無 錫 米 | 71.29 | + 3.70 | + 0.27 | 大金鳳濰縣布 | 62.22 | 0 | - 4.45 |
| 小 米 | 81.74 | + 7.49 | + 13.62 | 晴雨士林布 | 75.00 | 0 | - 5.00 |
| 小 米 麵 | 113.58 | + 3.18 | + 22.50 | 雙龍市布 | 50.18 | - 2.69 | - 7.17 |
| 肉 類 (4) | 69.47 | + 1.15 | - 5.08 | 麻 葛 | 50.69 | - 4.18 | - 11.49 |
| 生 猪 肉 | 65.84 | 0 | - 16.46 | 綿 春 | 58.91 | - 2.60 | - 6.70 |
| 生 牛 肉 | 52.63 | 0 | - 8.77 | 墨 菊 綿 襪 | 65.45 | 0 | - 7.85 |
| 鯊 魚 | 90.91 | 0 | + 6.42 | 本地綿襪 | 76.43 | 0 | 0 |
| 雞 卵 | 73.93 | + 4.78 | + 1.59 | 燃燒類 (6) | 97.90 | + 2.93 | + 3.31 |
| 蔬菜類 (8) | 82.59 | - 0.16 | + 3.95 | 大山末子 | 93.46 | 0 | + 3.74 |
| 豆 付 | 77.14 | + 5.71 | + 5.71 | 小山篩礮子 | 101.46 | 0 | + 7.26 |
| 黃 豆 芽 | 95.00 | + 15.00 | + 20.00 | 二號礮煤 | 105.56 | 0 | + 5.56 |
| 綠 豆 粉 條 | 68.89 | - 2.22 | + 7.56 | 煤 球 | 111.11 | 0 | + 5.29 |
| 海 帶 | 83.64 | - 7.27 | 0 | 碎 劈 柴 | 87.50 | 0 | - 6.25 |
| 白 菜 | 76.93 | - 19.22 | + 7.70 | 煤 油 | 90.45 | + 15.07 | + 5.02 |
| 葱 | 100.00 | 0 | - 7.69 | 雜品類 (8) | 88.41 | - 0.41 | - 6.48 |
| 蒜 | 100.00 | + 7.14 | - 7.14 | 火 柴 | 100.00 | 0 | - 2.86 |
| 水白工鹹菜 | 65.66 | 0 | - 0.01 | 日 光 皂 | 80.00 | 0 | - 5.71 |
| 其他食品 (9) | 94.44 | + 5.48 | + 17.53 | 棕 櫚 皂 | 90.48 | 0 | 0 |
| 食 鹽 | 120.00 | 0 | 0 | 三 角 毛 巾 | 89.82 | 0 | 0 |
| 花 生 油 | 117.07 | + 19.51 | + 39.02 | 獅 子 毛 巾 | 76.53 | 0 | - 5.10 |
| 香 油 | 80.00 | 0 | + 10.00 | 紅砲台香烟 | 100.00 | 0 | 0 |
| 普通醬油 | 75.00 | 0 | + 12.50 | 長 城 香 烟 | 71.43 | 0 | - 28.57 |
| 普通醋 | 62.50 | 0 | 0 | 白 糖 | 105.06 | - 3.93 | - 7.30 |
| 高 梁 酒 | 71.43 | 0 | - 14.28 | 總指數 (49) | 74.78 | + 1.20 | - 5.16 |

上月比較：增(+)14 減(-)8 同(O)27 去年同月比較：增(+)22 減(-)19 同(O)8

濟南市零售物價指數表

民國三十四年十二月

民國二十年(1931)全年平均=100

應用幾何平均法計算

| 物品名稱 | 本月指數 | 上月比較 | 去年同月比較 | 物品名稱 | 本月指數 | 上月比較 | 去年同月比較 |
|------------|--------|---------|---------|-----------|--------|---------|---------|
| 飲食類 (27) * | 86.27 | + 2.47 | + 8.98 | 南酒 | 93.51 | + 10.39 | + 10.39 |
| 米麵 (6) * | 79.09 | - 1.29 | + 2.45 | 壽眉 | 130.20 | 0 | + 48.83 |
| 雙獅二等麵粉 | 91.51 | + 0.30 | + 8.94 | 大方 | 147.97 | + 1.17 | + 84.55 |
| 雙獅三等麵粉 | 91.24 | + 1.22 | + 10.04 | 服用類 (8) * | 60.48 | - 0.74 | - 6.79 |
| 上海米 | 66.52 | - 3.59 | - 2.72 | 雙龍斜文布 | 56.36 | 0 | - 3.64 |
| 無錫米 | 68.15 | - 3.14 | - 2.22 | 大金鳳灘縣布 | 64.89 | + 2.67 | - 1.78 |
| 小米 | 81.74 | 0 | + 13.62 | 晴雨士林布 | 75.00 | 0 | - 5.00 |
| 小米麵 | 115.71 | + 2.13 | + 24.63 | 雙龍市布 | 51.08 | + 0.90 | - 6.27 |
| 肉類 (4) * | 72.29 | + 2.82 | - 2.12 | 麻葛 | 47.92 | - 2.77 | - 14.26 |
| 生豬肉 | 65.8 | 0 | - 8.23 | 線春 | 53.31 | - 5.60 | - 12.30 |
| 生牛肉 | 52.63 | 0 | - 8.77 | 墨菊線襪 | 65.45 | 0 | - 7.85 |
| 鯊魚 | 90.91 | 0 | + 6.42 | 本地線襪 | 76.43 | 0 | 0 |
| 鵝卵 | 86.70 | + 12.77 | + 6.91 | 燃燒類 (6) * | 97.90 | 0 | + 3.31 |
| 蔬菜類 (8) * | 87.93 | + 5.34 | + 8.20 | 大山末子 | 93.46 | 0 | + 3.74 |
| 豆付 | 85.71 | + 8.57 | + 14.28 | 小山篩礮子 | 101.46 | 0 | + 7.26 |
| 黃豆芽 | 100.00 | + 5.00 | + 25.00 | 二號礮煤 | 105.56 | 0 | + 5.56 |
| 綠豆粉條 | 68.89 | 0 | + 6.67 | 煤球 | 111.11 | 0 | + 5.29 |
| 海帶 | 81.82 | - 1.82 | - 9.09 | 碎劈柴 | 87.50 | 0 | - 6.25 |
| 白菜 | 76.93 | 0 | + 11.55 | 煤油 | 90.45 | 0 | + 5.02 |
| 葱 | 107.69 | + 7.69 | - 7.67 | 雜品類 (8) * | 89.16 | + 0.75 | - 5.73 |
| 蒜 | 107.14 | + 7.14 | 0 | 火柴 | 100.00 | 0 | - 2.86 |
| 水白工鹹菜 | 83.33 | + 16.67 | + 16.66 | 日光皂 | 80.00 | 0 | - 5.71 |
| 其他食品 (9) * | 96.29 | + 1.85 | + 19.38 | 棕欖皂 | 90.48 | 0 | 0 |
| 食鹽 | 120.00 | 0 | 0 | 三角毛巾 | 89.82 | 0 | 0 |
| 花生油 | 117.07 | 0 | + 39.02 | 獅子毛巾 | 76.53 | 0 | - 5.10 |
| 香油 | 70.00 | - 10.00 | 0 | 紅砲台香烟 | 100.00 | 0 | 0 |
| 普通醬油 | 75.00 | 0 | + 12.50 | 長城香烟 | 71.43 | 0 | - 28.57 |
| 普通醋 | 75.00 | + 12.50 | + 12.50 | 白糖 | 112.36 | + 7.30 | 0 |
| 高粱酒 | 71.43 | 0 | - 14.28 | 總指數 (49) | 75.90 | + 1.12 | - 4.19 |

上月比較：增(+)15 減(-)6 同(○)28 去年同月比較：增(+)22 減(-)19 同(○)8

濟南市零售物價表

自民國二十年一月至二十四年十二月

濟南市零售物價表

(表一)

民國二十年一月份

單位法幣元

| 物 品 名 稱 | 單 位 | 價 格 | | | 全月平均 | (民國二十年全 年平均=100) 比 價 |
|------------------|-----|-------|-------|-------|-------|----------------------------|
| | | 上 旬 | 中 旬 | 下 旬 | | |
| 米 麵 類 | | | | | | |
| 雙獅二等麵粉 | 每袋 | 3.400 | 3.430 | 3.480 | 3.439 | 103.12 |
| 雙獅三等麵粉 | ,, | 3.350 | 3.380 | 3.430 | 3.389 | 103.77 |
| 上 海 米 | 十斤 | 1.200 | 1.200 | 1.272 | 1.226 | 107.45 |
| 無 錫 米 | ,, | 1.105 | 1.150 | 1.150 | 1.135 | 105.09 |
| 小 米 | ,, | 0.700 | 0.700 | 0.700 | 0.700 | 95.37 |
| 小 米 麵 | ,, | 0.462 | 0.462 | 0.462 | 0.462 | 98.09 |
| 肉 類 | | | | | | |
| 生 猪 肉 | 每斤 | 0.250 | 0.250 | 0.250 | 0.250 | 102.88 |
| 生 牛 肉 | ,, | 0.210 | 0.210 | 0.210 | 0.210 | 92.10 |
| 鯊 魚 | ,, | 0.190 | 0.190 | 0.190 | 0.190 | 101.60 |
| 雞 卵 | 十個 | 0.220 | 0.220 | 0.220 | 0.220 | 117.02 |
| 蔬 菜 類 | | | | | | |
| 豆 付 | 每斤 | 0.035 | 0.035 | 0.035 | 0.035 | 100.00 |
| 黃 豆 芽 | ,, | 0.020 | 0.020 | 0.020 | 0.020 | 100.00 |
| 綠 豆 粉 條 | ,, | 0.260 | 0.260 | 0.260 | 0.260 | 115.56 |
| 海 帶 | ,, | 0.110 | 0.110 | 0.110 | 0.110 | 100.00 |
| 白 菜 | ,, | 0.022 | 0.022 | 0.022 | 0.022 | 84.62 |
| 葱 | ,, | 0.012 | 0.012 | 0.013 | 0.012 | 92.31 |
| 蒜 | ,, | 0.075 | 0.075 | 0.075 | 0.075 | 107.14 |
| 水白工鹹菜 | ,, | 0.120 | 0.120 | 0.120 | 0.120 | 100.00 |
| 其 他 食 品 類 | | | | | | |
| 食 鹽 | ,, | 0.083 | 0.083 | 0.083 | 0.083 | 97.65 |
| 花 生 油 | ,, | 0.200 | 0.200 | 0.200 | 0.200 | 97.56 |
| 香 油 | ,, | 0.400 | 0.400 | 0.400 | 0.400 | 100.00 |
| 普 通 醬 油 | ,, | 0.080 | 0.080 | 0.080 | 0.080 | 100.00 |
| 普 通 醋 | ,, | 0.080 | 0.080 | 0.080 | 0.080 | 100.00 |
| 高 粱 酒 | ,, | 0.280 | 0.280 | 0.280 | 0.280 | 100.00 |

濟南市零售物價表

(表二)

民國二十年一月份

單位法幣元

| 物 品 名 稱 | 單 位 | 價 格 | | | 全月平均 | (民國二十年全 年平均=100) 比 價 |
|--------------|-----|-------|-------|-------|-------|----------------------------|
| | | 上 旬 | 中 旬 | 下 旬 | | |
| 南 酒 | 每斤 | 0.380 | 0.380 | 0.380 | 0.380 | 98.70 |
| 壽 眉 | ,, | 0.900 | 0.900 | 0.900 | 0.900 | 81.37 |
| 大 方 | ,, | 1.080 | 1.080 | 1.080 | 1.080 | 93.42 |
| 服 用 類 | | | | | | |
| 雙龍斜文布 | 每丈 | 1.200 | 1.200 | 1.200 | 1.200 | 109.09 |
| 大金鳳濰縣布 | ,, | 1.250 | 1.250 | 1.250 | 1.250 | 111.11 |
| 晴雨士林布 | ,, | 1.950 | 1.950 | 1.950 | 1.950 | 97.50 |
| 雙龍市布 | ,, | 1.100 | 1.140 | 1.131 | 1.124 | 100.72 |
| 麻 葛 | ,, | 4.200 | 4.200 | 4.200 | 4.200 | 106.60 |
| 線 春 | ,, | 3.700 | 3.700 | 3.700 | 3.700 | 101.15 |
| 墨菊線襪 | 每雙 | 0.400 | 0.400 | 0.400 | 0.400 | 104.71 |
| 本地線襪 | ,, | 0.180 | 0.180 | 0.164 | 0.175 | 111.46 |
| 燃 燒 類 | | | | | | |
| 大山末子 | 百斤 | 0.550 | 0.550 | 0.550 | 0.550 | 102.80 |
| 小山篩子 | ,, | 0.700 | 0.700 | 0.700 | 0.700 | 101.40 |
| 二號廠煤 | ,, | 0.900 | 0.900 | 0.900 | 0.900 | 100.00 |
| 煤 球 | ,, | 0.400 | 0.400 | 0.400 | 0.400 | 105.82 |
| 碎 劈 柴 | 十斤 | 0.160 | 0.160 | 0.160 | 0.160 | 100.00 |
| 煤 油 | 每斤 | 0.170 | 0.174 | 0.180 | 0.175 | 87.94 |
| 雜 品 類 | | | | | | |
| 火 柴 | 每封 | 0.034 | 0.034 | 0.034 | 0.034 | 97.14 |
| 日 光 皂 | 每盒 | 0.180 | 0.180 | 0.180 | 0.180 | 102.80 |
| 棕 櫚 皂 | 每塊 | 0.200 | 0.212 | 0.220 | 0.210 | 100.00 |
| 三 角 毛 巾 | 每條 | 0.180 | 0.180 | 0.180 | 0.180 | 107.78 |
| 獅 子 毛 巾 | ,, | 0.200 | 0.200 | 0.200 | 0.200 | 102.04 |
| 紅砲台香烟 | 每包 | 0.050 | 0.050 | 0.050 | 0.050 | 100.00 |
| 長 城 香 烟 | ,, | 0.070 | 0.070 | 0.070 | 0.070 | 100.00 |
| 白 糖 | 每斤 | 0.200 | 0.200 | 0.200 | 0.200 | 115.74 |

濟南市零售物價表

(表一)

民國二十年二月分

單位法幣元

| 物 品 名 稱 | 單 位 | 價 格 | | | 全月平均 | (民國二十年全 年平均=100) 比 價 |
|--------------|--------|-------|-------|-------|-------|----------------------------|
| | | 上 旬 | 中 旬 | 下 旬 | | |
| 米 麵 類 | | | | | | |
| 雙獅二等麵粉 | 每袋 | 3.468 | 3.400 | 3.400 | 3.400 | 101.95 |
| 雙獅三等麵粉 | ,, | 3.368 | 3.320 | 3.320 | 3.337 | 102.17 |
| 上 海 米 | 十斤 | 1.200 | 1.200 | 1.288 | 1.225 | 107.35 |
| 無 錫 米 | ,, | 1.050 | 1.090 | 1.100 | 1.080 | 100.00 |
| 小 米 | ,, | 0.700 | 0.700 | 0.700 | 0.700 | 95.37 |
| 小 米 麵 | ,, | 0.462 | 0.462 | 0.471 | 0.464 | 98.51 |
| 肉 類 | | | | | | |
| 生 猪 肉 | 每斤 | 0.250 | 0.250 | 0.250 | 0.250 | 102.88 |
| 生 牛 肉 | ,, | 0.210 | 0.210 | 0.210 | 0.210 | 92.10 |
| 鯊 魚 | ,, | 0.190 | 0.190 | 0.190 | 0.190 | 101.60 |
| 雞 卵 | 十個 | 0.207 | 0.200 | 0.200 | 0.203 | 107.98 |
| 蔬 菜 類 | | | | | | |
| 豆 付 | 每斤 | 0.035 | 0.035 | 0.035 | 0.035 | 100.00 |
| 黃 豆 芽 | ,, | 0.020 | 0.020 | 0.020 | 0.020 | 100.00 |
| 綠 豆 粉 條 | ,, | 0.260 | 0.260 | 0.260 | 0.260 | 115.56 |
| 海 帶 | ,, | 0.110 | 0.110 | 0.110 | 0.110 | 100.00 |
| 白 菜 | ,, | 0.022 | 0.022 | 0.022 | 0.220 | 84.62 |
| 葱 | ,, | 0.014 | 0.014 | 0.014 | 0.014 | 107.69 |
| 蒜 | ,, | 0.075 | 0.080 | 0.080 | 0.078 | 111.43 |
| 水白工鹹菜 | ,, | 0.020 | 0.120 | 0.120 | 0.120 | 100.00 |
| 其他食品類 | | | | | | |
| 食 鹽 | ,, | 0.083 | 0.083 | 0.083 | 0.083 | 97.65 |
| 花 生 油 | ,, | 0.200 | 0.200 | 0.200 | 0.200 | 97.56 |
| 香 油 | ,, | 0.400 | 0.400 | 0.400 | 0.400 | 100.00 |
| 普 通 醬 油 | ,, | 0.080 | 0.080 | 0.080 | 0.080 | 100.00 |
| 普 通 醋 | ,, | 0.080 | 0.080 | 0.080 | 0.080 | 100.00 |
| 高 粱 酒 | ,, | 0.280 | 0.280 | 0.280 | 0.280 | 100.00 |

濟南市零售物價表

(表二)

民國二十年二月份

單位法幣元

| 物 品 名 稱 | 單 位 | 價 格 | | | 全月平均 | (民國二十年全 年平均=100) 比 價 |
|--------------|-----|-------|-------|-------|-------|----------------------------|
| | | 上 旬 | 中 旬 | 下 旬 | | |
| 南 酒 | 每斤 | 0.380 | 0.380 | 0.380 | 0.380 | 98.70 |
| 壽 眉 | ,, | 0.900 | 0.900 | 0.900 | 0.900 | 81.37 |
| 大 方 | ,, | 1.088 | 1.080 | 1.080 | 1.080 | 63.42 |
| 服 用 類 | | | | | | |
| 雙龍斜文布 | 每丈 | 1.200 | 1.200 | 1.200 | 1.200 | 109.09 |
| 大金鳳灘縣布 | ,, | 1.250 | 1.250 | 1.250 | 1.250 | 111.11 |
| 晴雨士林布 | ,, | 1.950 | 1.950 | 1.950 | 1.950 | 97.50 |
| 雙龍市布 | ,, | 1.050 | 1.070 | 1.100 | 1.070 | 95.88 |
| 麻 葛 | ,, | 3.950 | 3.950 | 3.950 | 3.950 | 100.25 |
| 線 春 | ,, | 3.700 | 3.700 | 3.700 | 3.700 | 101.15 |
| 墨菊線襪 | 每雙 | 0.400 | 0.400 | 0.380 | 0.394 | 103.14 |
| 本地線襪 | ,, | 0.160 | 0.160 | 0.160 | 0.160 | 105.73 |
| 燃 燒 類 | | | | | | |
| 大山末子 | 百斤 | 0.550 | 0.550 | 0.550 | 0.550 | 102.80 |
| 小山篩砢子 | ,, | 0.790 | 0.700 | 0.700 | 0.700 | 101.46 |
| 二號礮煤 | ,, | 0.900 | 0.900 | 0.900 | 0.900 | 100.00 |
| 煤 球 | ,, | 0.400 | 0.400 | 0.400 | 0.400 | 105.82 |
| 碎 劈 柴 | 十斤 | 0.160 | 0.160 | 0.160 | 0.160 | 100.00 |
| 煤 油 | 每斤 | 0.180 | 0.196 | 0.200 | 0.192 | 96.48 |
| 雜 品 類 | | | | | | |
| 火 柴 | 每封 | 0.034 | 0.034 | 0.035 | 0.034 | 97.14 |
| 日 光 皂 | 每盒 | 0.166 | 0.160 | 0.160 | 0.162 | 92.57 |
| 棕 櫚 皂 | 每塊 | 0.220 | 0.220 | 0.220 | 0.220 | 104.76 |
| 三 角 毛 巾 | 每條 | 0.160 | 0.160 | 0.160 | 0.160 | 95.81 |
| 獅 子 毛 巾 | ,, | 0.200 | 0.200 | 0.200 | 0.200 | 102.04 |
| 紅砲台香烟 | 每包 | 0.050 | 0.050 | 0.050 | 0.050 | 100.00 |
| 長 城 香 烟 | ,, | 0.070 | 0.070 | 0.070 | 0.070 | 100.00 |
| 白 糖 | 每斤 | 0.200 | 0.180 | 0.180 | 0.187 | 105.06 |

濟南市零售物價表

(表一)

民國二十年三月份

單位法幣元

| 物 品 名 稱 | 單 位 | 價 格 | | | 全月平均 | (民國二十年全 年平均=100) 比 價 |
|--------------|-----|-------|-------|-------|-------|----------------------------|
| | | 上 旬 | 中 旬 | 下 旬 | | |
| 米 麵 類 | | | | | | |
| 雙獅二等麵粉 | 每袋 | 3.400 | 3.407 | 3.459 | 3.423 | 102.64 |
| 雙獅三等麵粉 | ,, | 3.320 | 3.358 | 3.359 | 3.335 | 102.11 |
| 上 海 米 | 十斤 | 1.200 | 1.200 | 1.200 | 1.200 | 105.17 |
| 無 錫 米 | ,, | 1.200 | 1.200 | 1.200 | 1.200 | 111.11 |
| 小 米 | ,, | 0.800 | 0.800 | 0.800 | 0.800 | 108.99 |
| 小 米 麵 | ,, | 0.486 | 0.481 | 0.478 | 0.481 | 102.12 |
| 肉 類 | | | | | | |
| 生 猪 肉 | 每斤 | 0.250 | 0.250 | 0.250 | 0.250 | 102.88 |
| 生 牛 肉 | ,, | 0.210 | 0.210 | 0.210 | 0.210 | 92.10 |
| 鯪 魚 | ,, | 0.190 | 0.190 | 0.190 | 0.190 | 101.60 |
| 雞 卵 | 十個 | 0.200 | 0.200 | 0.200 | 0.200 | 105.38 |
| 蔬 菜 類 | | | | | | |
| 黃 豆 付 | 每斤 | 0.035 | 0.035 | 0.035 | 0.035 | 100.00 |
| 黃 豆 芽 | ,, | 0.020 | 0.020 | 0.020 | 0.020 | 100.00 |
| 綠 豆 粉 條 | ,, | 0.230 | 0.242 | 0.240 | 0.247 | 109.78 |
| 海 帶 | ,, | 0.112 | 0.115 | 0.115 | 0.114 | 103.64 |
| 白 菜 | ,, | 0.023 | 0.023 | 0.023 | 0.023 | 88.46 |
| 葱 | ,, | 0.014 | 0.014 | 0.015 | 0.014 | 107.69 |
| 蒜 | ,, | 0.080 | 0.080 | 0.080 | 0.080 | 114.29 |
| 水白工鹹菜 | ,, | 0.120 | 0.120 | 0.120 | 0.120 | 100.00 |
| 其他食品類 | | | | | | |
| 食 鹽 | ,, | 0.083 | 0.083 | 0.083 | 0.083 | 97.65 |
| 花 生 油 | ,, | 0.200 | 0.200 | 0.200 | 0.200 | 97.56 |
| 香 油 | ,, | 0.400 | 0.400 | 0.400 | 0.400 | 100.00 |
| 普 通 醬 油 | ,, | 0.080 | 0.080 | 0.080 | 0.080 | 100.00 |
| 普 通 醋 | ,, | 0.080 | 0.080 | 0.080 | 0.080 | 100.00 |
| 高 粱 酒 | ,, | 0.280 | 0.280 | 0.280 | 0.280 | 100.00 |

濟南市零售物價表

(表二)

民國二十年三月份

單位法幣元

| 物 品 名 稱 | 單 位 | 價 格 | | | 全月平均 | (民國二十年全 年平均=100) 比 價 |
|---------|-----|-------|-------|-------|-------|----------------------------|
| | | 上 旬 | 中 旬 | 下 旬 | | |
| 南 酒 | 每斤 | 0.380 | 0.380 | 0.380 | 0.380 | 98.70 |
| 壽 眉 | ,, | 0.900 | 0.900 | 0.900 | 0.900 | 81.37 |
| 大 方 | ,, | 1.080 | 1.080 | 1.080 | 1.080 | 63.42 |
| 眼 用 類 | | | | | | |
| 雙龍斜文布 | 每丈 | 1.150 | 1.150 | 1.150 | 1.150 | 104.55 |
| 大金鳳灘縣布 | ,, | 1.150 | 1.150 | 1.150 | 1.150 | 102.22 |
| 晴雨士林布 | ,, | 2.100 | 2.100 | 1.990 | 2.060 | 103.00 |
| 雙龍市布 | ,, | 1.145 | 1.100 | 1.100 | 1.114 | 99.82 |
| 麻 葛 | ,, | 3.950 | 3.950 | 3.950 | 3.950 | 100.25 |
| 線 春 | ,, | 3.700 | 3.700 | 3.700 | 8.700 | 101.15 |
| 墨菊線襪 | 每雙 | 0.380 | 0.380 | 0.380 | 0.380 | 99.48 |
| 本地線襪 | ,, | 0.160 | 0.160 | 0.160 | 0.160 | 101.91 |
| 燃 燒 類 | | | | | | |
| 大山末子 | 百斤 | 0.550 | 0.550 | 0.550 | 0.550 | 102.80 |
| 小山篩篩子 | ,, | 0.700 | 0.700 | 0.700 | 0.700 | 101.46 |
| 二號礮煤 | ,, | 0.900 | 0.900 | 0.900 | 0.900 | 100.00 |
| 煤 球 | ,, | 0.400 | 0.400 | 0.400 | 0.400 | 105.82 |
| 碎 劈 柴 | 十斤 | 0.160 | 0.160 | 0.160 | 0.160 | 100.00 |
| 煤 油 | 每斤 | 0.200 | 0.200 | 0.210 | 0.204 | 102.51 |
| 雜 品 類 | | | | | | |
| 火 柴 | 每封 | 0.035 | 0.035 | 0.035 | 0.035 | 100.00 |
| 日 光 皂 | 每盒 | 0.180 | 0.180 | 0.180 | 0.180 | 102.85 |
| 棕 欖 皂 | 每塊 | 0.220 | 0.220 | 0.220 | 0.220 | 104.73 |
| 三 角 毛 巾 | 每條 | 0.160 | 0.160 | 0.160 | 0.160 | 95.81 |
| 獅 子 毛 巾 | ,, | 0.200 | 0.200 | 0.200 | 0.200 | 102.04 |
| 紅砲台香烟 | 每包 | 0.050 | 0.050 | 0.050 | 0.050 | 100.00 |
| 長 城 香 烟 | ,, | 0.070 | 0.070 | 0.070 | 0.070 | 100.00 |
| 白 糖 | 每斤 | 0.180 | 0.180 | 0.180 | 0.180 | 101.12 |

濟南市零售物價表

(表一)

民國二十年四月分

單位法幣元

| 物 品 名 稱 | 單 位 | 價 格 | | | 全月平均 | (民國二十年全 年平均=100) 比 價 |
|--------------|-----|-------|-------|-------|-------|----------------------------|
| | | 上 旬 | 中 旬 | 下 旬 | | |
| 米 麵 類 | | | | | | |
| 雙獅二等麵粉 | 每袋 | 3.405 | 3.400 | 3.400 | 3.402 | 102.01 |
| 雙獅三等麵粉 | ,, | 3.306 | 3.310 | 3.300 | 3.305 | 101.19 |
| 上 海 米 | 十斤 | 1.300 | 1.300 | 1.200 | 1.267 | 101.04 |
| 無 錫 米 | ,, | 1.200 | 1.200 | 1.200 | 1.200 | 111.11 |
| 小 米 | ,, | 0.750 | 0.750 | 0.750 | 0.750 | 102.18 |
| 小 米 麵 | ,, | 0.473 | 0.473 | 0.478 | 0.478 | 101.49 |
| 肉 類 | | | | | | |
| 生 猪 肉 | 每斤 | 0.250 | 0.250 | 0.250 | 0.250 | 102.88 |
| 生 牛 肉 | ,, | 0.210 | 0.210 | 0.210 | 0.210 | 92.10 |
| 鯊 魚 | ,, | 0.190 | 0.190 | 0.190 | 0.190 | 101.60 |
| 雞 卵 | 十個 | 0.200 | 0.200 | 0.192 | 0.197 | 104.79 |
| 蔬 菜 類 | | | | | | |
| 豆 付 | 每斤 | 0.035 | 0.035 | 0.035 | 0.035 | 100.00 |
| 黃 豆 芽 | ,, | 0.020 | 0.020 | 0.020 | 0.020 | 100.00 |
| 綠 豆 粉 條 | ,, | 0.240 | 0.240 | 0.240 | 0.240 | 105.67 |
| 海 帶 | ,, | 0.115 | 0.115 | 0.115 | 0.115 | 104.55 |
| 白 菜 | ,, | 0.035 | 0.035 | 0.035 | 0.035 | 134.62 |
| 葱 | ,, | 0.016 | 0.016 | 0.016 | 0.016 | 123.08 |
| 蒜 | ,, | 0.085 | 0.085 | 0.085 | 0.085 | 121.43 |
| 水白工鹹菜 | ,, | 0.120 | 0.120 | 0.120 | 0.120 | 100.00 |
| 其他食品類 | | | | | | |
| 食 鹽 | ,, | 0.086 | 0.085 | 0.086 | 0.086 | 101.18 |
| 花 生 油 | ,, | 0.200 | 0.200 | 0.200 | 0.200 | 97.56 |
| 香 油 | ,, | 0.400 | 0.400 | 0.400 | 0.400 | 100.00 |
| 普 通 醬 油 | ,, | 0.080 | 0.080 | 0.080 | 0.080 | 100.00 |
| 普 通 醋 | ,, | 0.080 | 0.080 | 0.080 | 0.080 | 100.00 |
| 高 粱 酒 | ,, | 0.280 | 0.280 | 0.280 | 0.280 | 100.00 |

濟南市零售物價表

(表二)

民國二十年四月份

單位法幣元

| 物 品 名 稱 | 單 位 | 價 格 | | | 全月平均 | (民國二十年全 年平均=100) 比 價 |
|--------------|-----|-------|-------|-------|-------|----------------------------|
| | | 上 旬 | 中 旬 | 下 旬 | | |
| 南 酒 | 每斤 | 0.380 | 0.380 | 0.380 | 0.380 | 98.70 |
| 壽 眉 | ,, | 0.900 | 0.900 | 0.900 | 0.900 | 81.37 |
| 大 方 | ,, | 1.080 | 1.080 | 1.080 | 1.080 | 63.42 |
| 服 用 類 | | | | | | |
| 雙龍斜文布 | 每丈 | 1.100 | 1.100 | 1.100 | 1.100 | 100.00 |
| 大金鳳灘縣布 | ,, | 1.200 | 1.200 | 1.200 | 1.200 | 106.67 |
| 晴雨士林布 | ,, | 2.100 | 2.100 | 2.100 | 2.100 | 105.00 |
| 雙龍市布 | ,, | 1.100 | 1.130 | 1.145 | 1.126 | 100.89 |
| 藤 葛 | ,, | 3.950 | 3.950 | 3.950 | 3.950 | 100.25 |
| 線 春 | ,, | 3.700 | 3.700 | 2.700 | 3.700 | 101.15 |
| 墨菊線襪 | 每雙 | 0.380 | 0.380 | 0.380 | 0.380 | 99.48 |
| 本地線襪 | ,, | 0.160 | 0.160 | 0.160 | 0.160 | 101.91 |
| 燃 燒 類 | | | | | | |
| 大山末子 | 百斤 | 0.550 | 0.550 | 0.550 | 0.550 | 102.80 |
| 小山篩砢子 | ,, | 0.700 | 0.700 | 0.700 | 0.700 | 101.46 |
| 二號礮煤 | ,, | 0.900 | 0.900 | 0.900 | 0.900 | 100.00 |
| 煤 球 | ,, | 0.400 | 0.400 | 0.400 | 0.400 | 105.82 |
| 碎劈柴 | 十斤 | 0.160 | 0.160 | 0.160 | 0.160 | 100.00 |
| 煤 油 | 每斤 | 0.220 | 0.220 | 0.220 | 0.220 | 110.55 |
| 雜 品 類 | | | | | | |
| 火 柴 | 每封 | 0.035 | 0.035 | 0.035 | 0.035 | 100.00 |
| 日 光 皂 | 每盒 | 0.180 | 0.180 | 0.180 | 0.180 | 102.86 |
| 棕 櫚 皂 | 每塊 | 0.218 | 1.210 | 0.210 | 0.213 | 101.43 |
| 三 角 毛 巾 | 每條 | 0.160 | 0.160 | 0.160 | 0.160 | 95.18 |
| 獅 子 毛 巾 | ,, | 0.200 | 0.200 | 0.200 | 0.200 | 102.04 |
| 紅砲台香烟 | 每包 | 0.050 | 0.050 | 0.050 | 0.050 | 100.00 |
| 長 城 香 烟 | ,, | 0.070 | 0.070 | 0.070 | 0.070 | 100.00 |
| 白 糖 | 每斤 | 0.180 | 0.180 | 0.180 | 0.180 | 101.12 |

濟南市零售物價表

(表一)

民國二十年五月份

單位法幣元

| 物 品 名 稱 | 單 位 | 價 格 | | | 全月平均 | (民國二十年全 年平均=100) 比 價 |
|------------------|-----|-------|-------|-------|-------|----------------------------|
| | | 上 旬 | 中 旬 | 下 旬 | | |
| 米 麵 類 | | | | | | |
| 雙獅二等麵粉 | 每袋 | 3.415 | 3.435 | 3.400 | 3.408 | 102.19 |
| 雙獅三等麵粉 | ,, | 3.315 | 3.335 | 3.341 | 3.322 | 101.71 |
| 上 海 米 | 十斤 | 1.200 | 1.200 | 1.200 | 1.200 | 105.17 |
| 無 錫 米 | ,, | 1.200 | 1.200 | 1.200 | 1.200 | 111.11 |
| 小 米 | ,, | 0.840 | 0.890 | 0.800 | 0.800 | 108.99 |
| 小 米 麵 | ,, | 0.478 | 0.478 | 0.478 | 0.478 | 101.49 |
| 肉 類 | | | | | | |
| 生 猪 肉 | 每斤 | 0.250 | 0.250 | 0.250 | 0.250 | 102.38 |
| 生 牛 肉 | ,, | 0.210 | 0.210 | 0.210 | 0.210 | 92.10 |
| 鯊 魚 | ,, | 0.190 | 0.190 | 0.190 | 0.190 | 101.60 |
| 雞 卵 | 十個 | 0.180 | 0.180 | 0.180 | 0.180 | 95.74 |
| 蔬 菜 類 | | | | | | |
| 豆 付 | 每斤 | 0.035 | 0.035 | 0.035 | 0.035 | 100.00 |
| 黃 豆 芽 | ,, | 0.020 | 0.020 | 0.020 | 0.020 | 100.00 |
| 綠 豆 粉 條 | ,, | 0.240 | 0.240 | 0.240 | 0.240 | 106.67 |
| 海 帶 | ,, | 0.115 | 0.115 | 0.115 | 0.115 | 104.55 |
| 白 菜 | ,, | 0.030 | 0.030 | 0.030 | 0.030 | 115.38 |
| 葱 | ,, | 0.012 | 0.012 | 0.012 | 0.012 | 92.31 |
| 蒜 | ,, | 0.075 | 0.075 | 0.075 | 0.075 | 107.14 |
| 水白工鹹菜 | ,, | 0.120 | 0.120 | 0.120 | 0.120 | 100.00 |
| 其 他 食 品 類 | | | | | | |
| 食 鹽 | ,, | 0.085 | 0.086 | 0.086 | 0.085 | 101.18 |
| 花 生 油 | ,, | 0.200 | 0.200 | 0.200 | 0.200 | 97.56 |
| 香 油 | ,, | 0.400 | 0.400 | 0.400 | 0.400 | 100.00 |
| 普 通 醬 油 | ,, | 0.080 | 0.080 | 0.080 | 0.080 | 100.00 |
| 普 通 醋 | ,, | 0.080 | 0.080 | 0.080 | 0.080 | 100.00 |
| 高 粱 酒 | ,, | 0.280 | 0.280 | 0.280 | 0.280 | 100.00 |

濟南市零售物價表

(表二)

民國二十年五月份

單位法幣元

| 物 品 名 稱 | 單 位 | 價 格 | | | 全月平均 | (民國二十年全 年平均=100) 比 價 |
|--------------|-----|-------|-------|-------|-------|----------------------------|
| | | 上 旬 | 中 旬 | 下 旬 | | |
| 南 酒 | 每斤 | 0.380 | 0.380 | 0.380 | 0.380 | 98.70 |
| 壽 眉 | ,, | 0.900 | 1.038 | 1.130 | 1.025 | 92.77 |
| 大 方 | ,, | 1.116 | 1.260 | 1.287 | 1.223 | 71.81 |
| 服 用 類 | | | | | | |
| 雙龍斜文布 | 每丈 | 1.150 | 1.150 | 1.150 | 1.150 | 104.55 |
| 大金鳳濰縣布 | ,, | 1.150 | 1.150 | 1.150 | 1.150 | 102.22 |
| 晴雨士林布 | ,, | 1.750 | 1.980 | 2.050 | 1.995 | 99.75 |
| 雙龍市布 | ,, | 1.140 | 1.100 | 1.100 | 1.112 | 99.64 |
| 麻 葛 | ,, | 3.950 | 3.950 | 3.950 | 3.950 | 100.25 |
| 線 春 | ,, | 3.700 | 3.700 | 3.700 | 3.700 | 101.15 |
| 墨菊線襪 | 每雙 | 0.380 | 0.380 | 0.380 | 0.380 | 99.48 |
| 本地線襪 | ,, | 0.160 | 0.160 | 0.160 | 0.160 | 101.91 |
| 燃 燒 類 | | | | | | |
| 大山末子 | 百斤 | 0.550 | 0.550 | 0.550 | 0.550 | 102.80 |
| 小山篩礮子 | ,, | 0.700 | 0.700 | 0.700 | 0.700 | 101.46 |
| 二號礮煤 | ,, | 0.900 | 0.900 | 0.900 | 0.900 | 100.00 |
| 煤 球 | ,, | 0.400 | 0.400 | 0.400 | 0.400 | 105.82 |
| 碎劈柴 | 十斤 | 0.160 | 0.160 | 0.160 | 0.160 | 100.00 |
| 煤 油 | 每斤 | 0.220 | 0.220 | 0.220 | 0.220 | 110.55 |
| 雜 品 類 | | | | | | |
| 火 柴 | 每封 | 0.036 | 0.036 | 0.036 | 0.036 | 102.85 |
| 日 光 皂 | 每盒 | 0.180 | 0.180 | 0.180 | 0.180 | 102.86 |
| 棕 櫚 皂 | 每塊 | 0.210 | 0.210 | 0.210 | 0.210 | 100.00 |
| 三角毛巾 | 每條 | 0.160 | 0.160 | 0.160 | 0.160 | 95.81 |
| 獅子毛巾 | ,, | 0.200 | 0.200 | 0.200 | 0.200 | 102.04 |
| 紅砲台香烟 | 每包 | 0.050 | 0.050 | 0.050 | 0.050 | 100.00 |
| 長城香烟 | ,, | 0.070 | 0.070 | 0.070 | 0.070 | 100.00 |
| 白 糖 | 每斤 | 0.180 | 0.180 | 0.180 | 0.180 | 101.12 |

濟南市零售物價表

(表一)

民國二十年六月分

單位法幣元

| 物 品 名 稱 | 單 位 | 價 格 | | | 全月平均 | (民國二十年全 年平均=100) 比 價 |
|--------------|-----|-------|-------|-------|-------|----------------------------|
| | | 上 旬 | 中 旬 | 下 旬 | | |
| 米 麵 類 | | | | | | |
| 雙獅二等麵粉 | 每袋 | 3.381 | 3.325 | 3.230 | 3.312 | 99.31 |
| 雙獅三等麵粉 | ,, | 3.288 | 3.260 | 3.181 | 3.243 | 99.30 |
| 上 海 米 | 十斤 | 1.200 | 1.110 | 1.100 | 1.137 | 99.65 |
| 無 錫 米 | ,, | 1.100 | 1.100 | 1.100 | 1.100 | 101.85 |
| 小 米 | ,, | 0.800 | 0.800 | 0.800 | 0.800 | 108.99 |
| 小 米 麵 | ,, | 0.478 | 0.478 | 0.478 | 0.478 | 101.49 |
| 肉 類 | | | | | | |
| 生 猪 肉 | 每斤 | 0.250 | 0.250 | 0.250 | 0.250 | 102.88 |
| 生 牛 肉 | ,, | 0.250 | 0.250 | 0.250 | 0.250 | 109.65 |
| 鯊 魚 | ,, | 0.190 | 0.188 | 0.170 | 0.183 | 97.86 |
| 雞 卵 | 十個 | 0.140 | 0.140 | 0.140 | 0.140 | 74.47 |
| 蔬 菜 類 | | | | | | |
| 豆 付 | 每斤 | 0.035 | 0.035 | 0.035 | 0.035 | 100.00 |
| 黃 豆 芽 | ,, | 0.020 | 0.020 | 0.020 | 0.020 | 100.00 |
| 綠 豆 粉 條 | ,, | 0.240 | 0.240 | 0.234 | 0.238 | 105.78 |
| 海 帶 | ,, | 0.115 | 0.115 | 0.115 | 0.115 | 104.55 |
| 白 菜 | ,, | 0.030 | 0.030 | 0.030 | 0.030 | 134.62 |
| 葱 | ,, | 0.012 | 0.011 | 0.120 | 0.012 | 92.81 |
| 蒜 | ,, | 0.070 | 0.070 | 0.070 | 0.070 | 100.00 |
| 水白工鹹菜 | ,, | 0.120 | 0.120 | 0.120 | 0.120 | 100.00 |
| 其他食品類 | | | | | | |
| 食 鹽 | ,, | 0.086 | 0.086 | 0.086 | 0.086 | 101.18 |
| 花 生 油 | ,, | 0.200 | 0.200 | 0.200 | 0.200 | 97.55 |
| 香 油 | ,, | 0.400 | 0.400 | 0.400 | 0.400 | 100.00 |
| 普 通 醬 油 | ,, | 0.080 | 0.080 | 0.080 | 0.080 | 100.00 |
| 普 通 醋 | ,, | 0.080 | 0.080 | 0.080 | 0.080 | 100.00 |
| 高 粱 酒 | ,, | 0.280 | 0.280 | 0.280 | 0.280 | 100.00 |

濟南市零售物價表

(表二)

民國二十年六月份

單位法幣元

| 物 品 名 稱 | 單 位 | 價 格 | | | 全月平均 | 民國二十年全 年平均(=100) 比 價 |
|---------|--------|-------|-------|-------|-------|----------------------------|
| | | 上 旬 | 中 旬 | 下 旬 | | |
| 南 酒 | 每斤 | 0.380 | 0.380 | 0.380 | 0.380 | 98.70 |
| 壽 眉 | ,, | 1.130 | 1.062 | 1.098 | 1.057 | 96.47 |
| 大 方 | ,, | 1.680 | 1.920 | 1.704 | 1.768 | 103.82 |
| 服 用 類 | | | | | | |
| 雙龍斜文布 | 每丈 | 1.100 | 1.100 | 1.100 | 1.100 | 100.00 |
| 大金鳳灘縣布 | ,, | 1.100 | 1.100 | 1.100 | 1.100 | 97.78 |
| 晴雨士林布 | ,, | 1.950 | 1.950 | 1.950 | 1.950 | 97.50 |
| 雙龍市布 | ,, | 1.125 | 1.100 | 1.100 | 1.108 | 99.28 |
| 麻 葛 | ,, | 3.950 | 3.950 | 3.950 | 3.950 | 100.25 |
| 綿 春 | ,, | 3.700 | 3.700 | 3.700 | 3.700 | 101.15 |
| 墨菊線襪 | 每雙 | 0.380 | 0.380 | 0.380 | 0.380 | 99.48 |
| 本地線襪 | ,, | 0.160 | 0.160 | 0.160 | 0.160 | 101.91 |
| 燃 燒 類 | | | | | | |
| 大山末子 | 百斤 | 0.500 | 0.500 | 0.500 | 0.500 | 93.45 |
| 小山篩砢子 | ,, | 0.670 | 0.670 | 0.670 | 0.670 | 97.10 |
| 二號砢煤 | ,, | 0.900 | 0.900 | 0.900 | 0.900 | 100.00 |
| 煤 球 | ,, | 0.330 | 0.330 | 0.330 | 0.330 | 87.30 |
| 碎 劈 柴 | 十斤 | 0.160 | 0.160 | 0.160 | 0.160 | 100.00 |
| 煤 油 | 每斤 | 0.220 | 0.220 | 0.220 | 0.220 | 110.55 |
| 雜 品 類 | | | | | | |
| 火 柴 | 每封 | 0.035 | 0.034 | 0.034 | 0.035 | 100.00 |
| 日 光 皂 | 每盒 | 0.180 | 0.180 | 0.180 | 0.180 | 102.85 |
| 棕 攬 皂 | 每塊 | 0.210 | 0.210 | 0.210 | 0.210 | 100.00 |
| 三 角 毛 巾 | 每條 | 0.160 | 0.160 | 0.160 | 0.160 | 95.81 |
| 獅 子 毛 巾 | ,, | 0.200 | 0.200 | 0.200 | 0.200 | 102.04 |
| 紅砲台香烟 | 每包 | 0.050 | 0.050 | 0.050 | 0.050 | 100.00 |
| 長 城 香 烟 | ,, | 0.070 | 0.070 | 0.070 | 0.070 | 100.00 |
| 白 糖 | 每斤 | 0.180 | 0.180 | 0.180 | 0.180 | 101.12 |

濟南市零售物價表

(表一)

民國二十年七月份

單位法幣元

| 物 品 名 稱 | 單 位 | 價 格 | | | 全月平均 | (民國二十年全 年平均=100) 比 價 |
|--------------|--------|-------|-------|-------|-------|----------------------------|
| | | 上 旬 | 中 旬 | 下 旬 | | |
| 米 麵 類 | | | | | | |
| 雙獅二等麵粉 | 每袋 | 3.150 | 3.150 | 3.159 | 3.153 | 94.54 |
| 雙獅三等麵粉 | ,, | 3.100 | 3.094 | 3.059 | 3.083 | 94.43 |
| 上 海 米 | 十斤 | 1.200 | 1.130 | 1.173 | 1.168 | 102.37 |
| 無 錫 米 | ,, | 1.070 | 1.000 | 1.000 | 1.023 | 94.72 |
| 小 米 | ,, | 0.800 | 0.800 | 0.800 | 0.800 | 108.99 |
| 小 米 麵 | ,, | 0.478 | 0.478 | 0.478 | 0.478 | 101.49 |
| 肉 類 | | | | | | |
| 生 猪 肉 | 每斤 | 0.250 | 0.250 | 0.250 | 0.250 | 102.88 |
| 生 牛 肉 | ,, | 0.240 | 0.240 | 0.240 | 0.240 | 105.26 |
| 鯽 魚 | ,, | 0.170 | 0.170 | 0.170 | 0.170 | 90.91 |
| 雞 卵 | 十個 | 0.140 | 0.160 | 0.160 | 0.156 | 82.98 |
| 蔬 菜 類 | | | | | | |
| 豆 付 | 每斤 | 0.035 | 0.035 | 0.035 | 0.035 | 100.00 |
| 黃 豆 芽 | ,, | 0.020 | 0.020 | 0.020 | 0.020 | 100.00 |
| 綠 豆 粉 條 | ,, | 0.220 | 0.220 | 0.220 | 0.220 | 97.78 |
| 海 帶 | ,, | 0.115 | 0.115 | 0.115 | 0.115 | 104.55 |
| 白 菜 | ,, | 0.030 | 0.030 | 0.030 | 0.030 | 115.38 |
| 葱 | ,, | 0.011 | 0.011 | 0.012 | 0.011 | 84.62 |
| 蒜 | ,, | 0.065 | 0.065 | 0.065 | 0.065 | 92.85 |
| 水白工鹹菜 | ,, | 0.120 | 0.120 | 0.120 | 0.120 | 100.00 |
| 其他食品類 | | | | | | |
| 食 鹽 | ,, | 0.086 | 0.086 | 0.086 | 0.086 | 101.18 |
| 花 生 油 | ,, | 0.200 | 0.200 | 0.200 | 0.200 | 97.56 |
| 香 油 | ,, | 0.400 | 0.400 | 0.400 | 0.400 | 100.00 |
| 普 通 醬 油 | ,, | 0.080 | 0.080 | 0.080 | 0.080 | 100.00 |
| 普 通 醋 | ,, | 0.080 | 0.080 | 0.080 | 0.080 | 100.00 |
| 高 粱 酒 | ,, | 0.280 | 0.280 | 0.280 | 0.280 | 100.00 |

濟南市零售物價表

(表二)

民國二十年七月份

單位法幣元

| 物 品 名 稱 | 單 位 | 價 格 | | | 全月平均 | (民國二十年全 年平均=100) 比 價 |
|---------|-----|-------|-------|-------|-------|----------------------------|
| | | 上 旬 | 中 旬 | 下 旬 | | |
| 南 酒 | 每斤 | 0.380 | 0.380 | 0.380 | 0.380 | 98.70 |
| 壽 眉 | ,, | 1.200 | 1.320 | 1.281 | 1.268 | 114.65 |
| 大 方 | ,, | 1.788 | 2.088 | 2.160 | 2.017 | 118.44 |
| 服用類 | | | | | | |
| 雙龍斜文布 | 每丈 | 1.100 | 1.100 | 1.100 | 1.100 | 100.00 |
| 大金鳳灘縣布 | ,, | 1.100 | 1.100 | 1.100 | 1.100 | 97.78 |
| 晴雨士林布 | ,, | 1.950 | 1.950 | 1.950 | 1.950 | 97.50 |
| 雙龍市布 | ,, | 1.150 | 1.150 | 1.150 | 1.150 | 103.04 |
| 麻 葛 | ,, | 3.950 | 3.950 | 3.950 | 3.950 | 100.25 |
| 線 春 | ,, | 3.700 | 3.700 | 3.700 | 3.700 | 101.15 |
| 墨菊線襪 | 每雙 | 0.380 | 0.380 | 0.380 | 0.380 | 99.48 |
| 本地線襪 | ,, | 0.160 | 0.151 | 0.150 | 0.154 | 98.09 |
| 燃燒類 | | | | | | |
| 大山末子 | 百斤 | 0.500 | 0.500 | 0.500 | 0.500 | 93.45 |
| 小山篩砢子 | ,, | 0.670 | 0.670 | 0.670 | 0.670 | 97.10 |
| 二號磬煤 | ,, | 0.900 | 0.900 | 0.900 | 0.900 | 100.00 |
| 煤 球 | ,, | 0.330 | 0.330 | 0.330 | 0.330 | 87.30 |
| 碎 劈 柴 | 十斤 | 0.160 | 0.160 | 0.160 | 0.160 | 100.00 |
| 煤 油 | 每斤 | 0.220 | 0.202 | 0.200 | 0.208 | 104.52 |
| 雜品類 | | | | | | |
| 火 柴 | 每封 | 0.034 | 0.034 | 0.034 | 0.034 | 97.14 |
| 日 光 皂 | 每盒 | 0.180 | 0.180 | 0.180 | 0.180 | 102.86 |
| 棕 欖 皂 | 每塊 | 0.210 | 0.210 | 0.210 | 0.210 | 100.00 |
| 三角毛巾 | 每條 | 0.164 | 0.170 | 0.170 | 0.168 | 100.6 |
| 獅子毛巾 | ,, | 0.190 | 0.190 | 0.190 | 0.190 | 96.44 |
| 紅砲台香烟 | 每包 | 0.050 | 0.050 | 0.050 | 0.050 | 100.00 |
| 長城香烟 | ,, | 0.070 | 0.070 | 0.070 | 0.070 | 100.00 |
| 白 糖 | 每斤 | 0.180 | 0.180 | 0.180 | 0.180 | 101.12 |

濟南市零售物價表

(表一)

民國二十年八月分

單位法幣元

| 物 品 名 稱 | 單 位 | 價 格 | | | 全月平均 | (民國二十年全 年平均=100) 比 價 |
|--------------|-----|-------|-------|-------|-------|----------------------------|
| | | 上 旬 | 中 旬 | 下 旬 | | |
| 米 麵 類 | | | | | | |
| 雙獅二等麵粉 | 每袋 | 3.154 | 3.248 | 3.310 | 3.240 | 97.15 |
| 雙獅三等麵粉 | ,, | 3.060 | 3.184 | 3.250 | 3.161 | 96.79 |
| 上 海 米 | 十斤 | 1.100 | 1.100 | 1.100 | 1.100 | 96.40 |
| 無 錫 米 | ,, | 1.000 | 1.000 | 1.000 | 1.000 | 92.59 |
| 小 米 | ,, | 0.800 | 0.800 | 0.800 | 0.800 | 108.99 |
| 小 米 麵 | ,, | 0.462 | 0.462 | 0.426 | 0.462 | 98.09 |
| 肉 類 | | | | | | |
| 生 豬 肉 | 每斤 | 0.250 | 0.250 | 0.244 | 0.248 | 102.06 |
| 生 牛 肉 | ,, | 0.240 | 0.240 | 0.240 | 0.240 | 105.26 |
| 鯊 魚 | ,, | 0.170 | 0.170 | 0.170 | 0.170 | 90.91 |
| 雞 卵 | 十個 | 0.170 | 0.180 | 0.180 | 0.177 | 94.15 |
| 蔬 菜 類 | | | | | | |
| 豆 付 | 每斤 | 0.035 | 0.035 | 0.053 | 0.035 | 100.00 |
| 黃 豆 芽 | ,, | 0.020 | 0.020 | 0.020 | 0.020 | 100.00 |
| 綠 豆 粉 條 | ,, | 0.220 | 0.220 | 0.220 | 0.220 | 97.78 |
| 海 帶 | ,, | 0.115 | 0.114 | 0.105 | 0.111 | 100.91 |
| 白 菜 | ,, | 0.022 | 0.022 | 0.022 | 0.022 | 84.62 |
| 葱 | ,, | 0.012 | 0.012 | 0.013 | 0.012 | 92.31 |
| 蒜 | ,, | 0.060 | 0.060 | 0.060 | 0.060 | 85.71 |
| 水白工鹹菜 | ,, | 0.120 | 0.120 | 0.120 | 0.120 | 100.00 |
| 其他食品類 | | | | | | |
| 食 鹽 | ,, | 0.086 | 0.086 | 0.086 | 0.086 | 101.18 |
| 花 生 油 | ,, | 0.200 | 0.220 | 0.240 | 0.222 | 108.29 |
| 香 油 | ,, | 0.400 | 0.400 | 0.400 | 0.400 | 100.00 |
| 普 通 醬 油 | ,, | 0.080 | 0.080 | 0.080 | 0.080 | 100.00 |
| 普 通 醋 | ,, | 0.080 | 0.080 | 0.080 | 0.080 | 100.00 |
| 高 粱 酒 | ,, | 0.280 | 0.270 | 0.280 | 0.280 | 100.00 |

濟南市零售物價表

(表二)

民國二十年八月份

單位法幣元

| 物 品 名 稱 | 單 位 | 價 格 | | | 全月平均 | 民國二十年全 年平均(=100) 比 價 |
|--------------|-----|-------|-------|-------|-------|----------------------------|
| | | 上 旬 | 中 旬 | 下 旬 | | |
| 南 酒 | 每斤 | 0.380 | 0.380 | 0.380 | 0.380 | 98.70 |
| 壽 眉 | ,, | 1.260 | 1.314 | 1.166 | 1.241 | 112.21 |
| 大 方 | ,, | 1.280 | 2.400 | 1.680 | 2.106 | 123.66 |
| 服 用 類 | | | | | | |
| 雙龍斜文布 | 每丈 | 1.100 | 1.100 | 1.100 | 1.100 | 100.00 |
| 大金鳳灘縣布 | ,, | 1.100 | 1.100 | 1.100 | 1.100 | 97.78 |
| 晴雨士林布 | ,, | 2.150 | 2.150 | 2.150 | 2.150 | 107.50 |
| 雙龍市布 | ,, | 1.150 | 1.150 | 1.150 | 1.150 | 103.04 |
| 麻 葛 | ,, | 3.950 | 3.950 | 3.950 | 3.950 | 100.25 |
| 線 春 | ,, | 3.600 | 3.600 | 3.600 | 3.600 | 98.41 |
| 墨菊線襪 | 每雙 | 0.380 | 0.380 | 0.380 | 0.380 | 99.48 |
| 本地線襪 | ,, | 0.150 | 0.150 | 0.150 | 0.150 | 95.54 |
| 燃 燒 類 | | | | | | |
| 大山木子 | 百斤 | 0.500 | 0.500 | 0.500 | 0.500 | 93.43 |
| 小山飾供子 | ,, | 0.670 | 0.670 | 0.670 | 0.670 | 97.10 |
| 二號蠟煤 | ,, | 0.900 | 0.900 | 0.900 | 0.900 | 100.00 |
| 煤 球 | ,, | 0.330 | 0.330 | 0.330 | 0.330 | 87.30 |
| 碎劈柴 | 十斤 | 0.160 | 0.160 | 0.160 | 0.160 | 100.00 |
| 煤 油 | 每斤 | 0.200 | 0.200 | 0.195 | 0.198 | 99.50 |
| 雜 品 類 | | | | | | |
| 火 柴 | 每封 | 0.034 | 0.034 | 0.034 | 0.034 | 97.14 |
| 日 光 皂 | 每盒 | 0.170 | 0.170 | 0.170 | 0.170 | 97.14 |
| 棕 攬 皂 | 每塊 | 0.200 | 0.200 | 0.200 | 0.200 | 95.23 |
| 三 角 毛 巾 | 每條 | 0.170 | 0.170 | 0.170 | 0.170 | 101.80 |
| 獅 子 毛 巾 | ,, | 0.190 | 0.190 | 0.190 | 0.190 | 96.94 |
| 紅砲台香烟 | 每包 | 0.050 | 0.050 | 0.050 | 0.050 | 100.00 |
| 長 城 香 烟 | ,, | 0.070 | 0.070 | 0.070 | 0.070 | 100.00 |
| 白 糖 | 每斤 | 0.180 | 0.180 | 0.180 | 0.180 | 101.12 |

濟南市零售物價表

(表一)

民國二十年九月份

單位法幣元

| 物 品 名 稱 | 單 位 | 價 格 | | | 全 月 平 均 | (民國二十年全 年平均=100) 比 價 |
|--------------|-----|-------|-------|-------|---------|----------------------------|
| | | 上 旬 | 中 旬 | 下 旬 | | |
| 米 麵 類 | | | | | | |
| 雙獅二等麵粉 | 每袋 | 3.350 | 3.350 | 3.300 | 3.333 | 99.94 |
| 雙獅三等麵粉 | ,, | 3.250 | 3.275 | 3.244 | 3.256 | 99.69 |
| 上 海 米 | 十斤 | 1.150 | 1.060 | 1.000 | 1.070 | 93.78 |
| 無 錫 米 | ,, | 1.925 | 1.900 | 1.960 | 1.995 | 92.13 |
| 小 米 | ,, | 0.800 | 0.790 | 0.700 | 0.763 | 103.95 |
| 小 米 麵 | ,, | 0.462 | 0.492 | 0.488 | 0.481 | 102.12 |
| 肉 類 | | | | | | |
| 生 猪 肉 | 每斤 | 0.240 | 0.240 | 0.240 | 0.240 | 98.77 |
| 生 牛 肉 | ,, | 0.240 | 0.240 | 0.240 | 0.240 | 105.26 |
| 鯊 魚 | ,, | 0.170 | 0.170 | 0.170 | 0.170 | 90.91 |
| 鷄 卵 | 十個 | 0.180 | 0.180 | 0.180 | 0.180 | 95.74 |
| 蔬 菜 類 | | | | | | |
| 豆 付 | 每斤 | 0.035 | 0.035 | 0.035 | 0.035 | 100.00 |
| 黃 豆 芽 | ,, | 0.020 | 0.020 | 0.020 | 0.020 | 100.00 |
| 綠 豆 粉 條 | ,, | 0.217 | 0.190 | 0.190 | 0.199 | 88.44 |
| 海 帶 | ,, | 0.105 | 0.105 | 0.105 | 0.105 | 95.45 |
| 白 菜 | ,, | 0.020 | 0.022 | 0.022 | 0.022 | 84.62 |
| 葱 | ,, | 0.013 | 0.013 | 0.013 | 0.013 | 100.00 |
| 蒜 | ,, | 0.055 | 0.055 | 0.055 | 0.055 | 78.57 |
| 水白工鹹菜 | ,, | 0.120 | 0.120 | 0.120 | 0.120 | 100.00 |
| 其他食品類 | | | | | | |
| 食 鹽 | ,, | 0.086 | 0.086 | 0.086 | 0.086 | 101.18 |
| 花 生 油 | ,, | 0.240 | 0.240 | 0.240 | 0.240 | 117.07 |
| 香 油 | ,, | 0.400 | 0.400 | 0.400 | 0.400 | 100.00 |
| 普 通 醬 油 | ,, | 0.080 | 0.080 | 0.080 | 0.080 | 100.00 |
| 普 通 醋 | ,, | 0.080 | 0.080 | 0.080 | 0.080 | 100.00 |
| 高 粱 酒 | ,, | 0.280 | 0.280 | 0.280 | 0.280 | 100.00 |

濟南市零售物價表

(表二)

民國二十年九月份

單位法幣元

| 物 品 名 稱 | 單 位 | 價 格 | | | 全月平均 | (民國二十年全 年平均=100) 比 價 |
|--------------|-----|-------|-------|-------|-------|----------------------------|
| | | 上 旬 | 中 旬 | 下 旬 | | |
| 南 酒 | 每斤 | 0.380 | 0.380 | 0.380 | 0.380 | 98.70 |
| 壽 眉 | ,, | 0.960 | 1.060 | 1.080 | 1.035 | 93.58 |
| 大 方 | ,, | 1.680 | 1.720 | 1.920 | 1.776 | 104.29 |
| 服 用 類 | | | | | | |
| 雙龍斜文布 | 每丈 | 1.000 | 1.090 | 1.000 | 1.000 | 90.91 |
| 大金鳳濰縣布 | ,, | 1.050 | 1.050 | 1.050 | 1.050 | 93.33 |
| 晴雨士林布 | ,, | 2.150 | 2.030 | 1.950 | 2.043 | 102.15 |
| 雙龍市布 | ,, | 1.150 | 1.150 | 1.150 | 1.150 | 103.04 |
| 蕨 葛 | ,, | 3.950 | 3.850 | 3.850 | 3.876 | 98.38 |
| 綿 春 | ,, | 3.600 | 3.600 | 3.600 | 3.600 | 98.41 |
| 墨菊線襪 | 每雙 | 0.380 | 0.380 | 0.371 | 0.377 | 98.63 |
| 本地線襪 | ,, | 0.150 | 0.150 | 0.150 | 0.150 | 95.54 |
| 燃 燒 類 | | | | | | |
| 大山末子 | 百斤 | 0.500 | 0.500 | 0.500 | 0.500 | 93.46 |
| 小山篩砢子 | ,, | 0.670 | 0.670 | 0.670 | 0.670 | 97.10 |
| 二號礮煤 | ,, | 0.900 | 0.900 | 0.900 | 0.900 | 100.00 |
| 煤 球 | ,, | 0.330 | 0.330 | 0.330 | 0.330 | 87.30 |
| 碎劈柴 | 十斤 | 0.160 | 0.160 | 0.160 | 0.160 | 100.00 |
| 煤 油 | 每斤 | 0.190 | 0.190 | 0.190 | 0.190 | 95.48 |
| 雜 品 類 | | | | | | |
| 火 柴 | 每封 | 0.034 | 0.034 | 0.034 | 0.034 | 97.14 |
| 日 光 皂 | 每盒 | 0.170 | 0.170 | 0.170 | 0.170 | 97.14 |
| 棕 櫚 皂 | 每塊 | 0.200 | 0.200 | 0.200 | 0.200 | 95.23 |
| 三角毛巾 | 每條 | 0.170 | 0.170 | 0.170 | 0.170 | 101.80 |
| 獅子毛巾 | ,, | 0.200 | 0.200 | 0.200 | 0.200 | 102.04 |
| 紅砲台香烟 | 每包 | 0.050 | 0.050 | 0.050 | 0.050 | 100.00 |
| 長城香烟 | ,, | 0.070 | 0.070 | 0.070 | 0.070 | 100.00 |
| 白 糖 | 每斤 | 0.180 | 0.180 | 0.180 | 0.180 | 101.12 |

濟南市零售物價表

(表一)

民國二十年十月分

單位法幣元

| 物 品 名 稱 | 單 位 | 價 格 | | | 全月平均 | (民國二十年全 年平均=100) 比 價 |
|--------------|-----|-------|-------|-------|-------|----------------------------|
| | | 上 旬 | 中 旬 | 下 旬 | | |
| 米 麵 類 | | | | | | |
| 雙獅二等麵粉 | 每袋 | 3.250 | 3.205 | 3.214 | 3.223 | 96.64 |
| 雙獅三等麵粉 | ,, | 3.200 | 3.155 | 3.164 | 3.173 | 97.15 |
| 上 海 米 | 十斤 | 1.000 | 1.000 | 1.000 | 1.100 | 87.64 |
| 無 錫 米 | ,, | 1.950 | 1.940 | 0.900 | 1.929 | 86.02 |
| 小 米 | ,, | 0.700 | 0.700 | 0.700 | 0.700 | 95.37 |
| 小 米 麵 | ,, | 0.478 | 0.472 | 0.462 | 0.470 | 99.79 |
| 肉 類 | | | | | | |
| 生 豬 肉 | 每斤 | 0.240 | 0.240 | 0.240 | 0.240 | 98.77 |
| 生 牛 肉 | ,, | 0.240 | 0.240 | 0.240 | 0.240 | 105.26 |
| 鯊 魚 | ,, | 0.185 | 0.200 | 0.200 | 0.195 | 104.28 |
| 雞 卵 | 十個 | 0.200 | 0.197 | 0.195 | 0.197 | 104.79 |
| 蔬 菜 類 | | | | | | |
| 豆 付 | 每斤 | 0.035 | 0.035 | 0.035 | 0.035 | 100.00 |
| 黃 豆 芽 | ,, | 0.020 | 0.020 | 0.020 | 0.020 | 100.00 |
| 綠 豆 粉 條 | ,, | 0.190 | 0.190 | 0.190 | 0.190 | 84.44 |
| 海 帶 | ,, | 0.105 | 0.105 | 0.105 | 0.105 | 95.45 |
| 白 菜 | ,, | 0.022 | 0.022 | 0.022 | 0.022 | 84.62 |
| 葱 | ,, | 0.013 | 0.014 | 0.014 | 0.014 | 107.69 |
| 蒜 | ,, | 0.060 | 0.060 | 0.060 | 0.060 | 85.71 |
| 水白工鹹菜 | ,, | 0.120 | 0.120 | 0.120 | 0.120 | 100.00 |
| 其他食品類 | | | | | | |
| 食 鹽 | ,, | 0.086 | 0.086 | 0.086 | 0.086 | 101.18 |
| 花 生 油 | ,, | 0.200 | 0.200 | 0.200 | 0.200 | 97.55 |
| 香 油 | ,, | 0.400 | 0.400 | 0.400 | 0.400 | 100.00 |
| 普 通 醬 油 | ,, | 0.080 | 0.080 | 0.080 | 0.080 | 100.00 |
| 普 通 醋 | ,, | 0.080 | 0.080 | 0.080 | 0.080 | 100.00 |
| 高 粱 酒 | ,, | 0.280 | 0.280 | 0.280 | 0.280 | 100.00 |

濟南市零售物價表

(表二)

民國二十年十月份

單位法幣元

| 物 品 名 稱 | 單 位 | 價 格 | | | 全月平均 | (民國二十年全 年平均=100) 比 價 |
|--------------|-----|-------|-------|-------|-------|----------------------------|
| | | 上 旬 | 中 旬 | 下 旬 | | |
| 南 酒 | 每斤 | 0.400 | 0.400 | 0.400 | 0.400 | 103.90 |
| 壽 眉 | ,, | 1.080 | 1.080 | 1.309 | 1.161 | 104.97 |
| 大 方 | ,, | 1.920 | 2.040 | 2.520 | 2.192 | 128.71 |
| 服 用 類 | | | | | | |
| 雙龍斜文布 | 每丈 | 1.000 | 1.000 | 1.000 | 1.000 | 90.91 |
| 大金鳳縐縐布 | ,, | 1.050 | 1.050 | 1.050 | 1.050 | 93.33 |
| 晴雨士林布 | ,, | 1.950 | 1.950 | 1.950 | 1.950 | 97.50 |
| 雙龍市布 | ,, | 1.150 | 1.150 | 1.150 | 1.150 | 103.04 |
| 藍 葛 | ,, | 3.850 | 3.850 | 3.850 | 3.850 | 97.72 |
| 線 春 | ,, | 3.600 | 3.600 | 3.600 | 3.600 | 98.41 |
| 墨菊線襪 | 每雙 | 0.370 | 0.370 | 0.370 | 0.370 | 96.85 |
| 本地線襪 | ,, | 0.150 | 0.150 | 0.150 | 0.150 | 95.54 |
| 燃 燒 類 | | | | | | |
| 大山末子 | 百斤 | 0.550 | 0.550 | 0.550 | 0.550 | 102.80 |
| 小山篩砬子 | ,, | 0.700 | 0.700 | 0.700 | 0.700 | 101.46 |
| 二號廠煤 | ,, | 0.900 | 0.900 | 0.900 | 0.900 | 100.00 |
| 煤 球 | ,, | 0.400 | 0.400 | 0.400 | 0.400 | 105.82 |
| 碎 劈 柴 | 十斤 | 0.160 | 0.160 | 0.160 | 0.160 | 100.00 |
| 煤 油 | 每斤 | 0.190 | 0.190 | 0.190 | 0.190 | 95.48 |
| 雜 品 類 | | | | | | |
| 火 柴 | 每封 | 0.034 | 0.035 | 0.035 | 0.035 | 100.00 |
| 日 光 皂 | 每盒 | 0.170 | 0.170 | 0.170 | 0.170 | 97.14 |
| 棕 欖 皂 | 每塊 | 0.200 | 0.202 | 0.210 | 0.204 | 97.15 |
| 三 角 毛 巾 | 每條 | 0.170 | 0.170 | 0.170 | 0.170 | 101.80 |
| 獅 子 毛 巾 | ,, | 0.200 | 0.195 | 0.190 | 0.195 | 99.49 |
| 紅砲台香烟 | 每包 | 0.050 | 0.050 | 0.050 | 0.050 | 100.00 |
| 長 城 香 烟 | ,, | 0.070 | 0.070 | 0.070 | 0.070 | 100.00 |
| 白 糖 | 每斤 | 0.180 | 0.180 | 0.160 | 0.173 | 97.19 |

濟南市零售物價表

(表一)

民國二十年十一月分

單位法幣元

| 物 品 名 稱 | 單 位 | 價 格 | | | 全月平均 | (民國二十年全 年平均=100) 比 價 |
|--------------|-----|-------|-------|-------|-------|----------------------------|
| | | 上 旬 | 中 旬 | 下 旬 | | |
| 米 麵 類 | | | | | | |
| 雙獅二等麵粉 | 每袋 | 3.215 | 3.350 | 3.310 | 3.325 | 99.70 |
| 雙獅三等麵粉 | „ | 3.265 | 3.300 | 3.260 | 3.275 | 100.28 |
| 上 海 米 | 十斤 | 1.000 | 1.000 | 1.000 | 1.000 | 87.64 |
| 無 錫 米 | „ | 1.000 | 1.000 | 1.600 | 1.000 | 92.59 |
| 小 米 | „ | 0.600 | 0.600 | 0.600 | 0.600 | 81.74 |
| 小 米 麵 | „ | 0.462 | 0.462 | 0.462 | 0.462 | 98.09 |
| 肉 類 | | | | | | |
| 生 豬 肉 | 每斤 | 0.240 | 0.240 | 0.240 | 0.240 | 98.77 |
| 生 牛 肉 | „ | 0.240 | 0.240 | 0.240 | 0.240 | 105.26 |
| 鯊 魚 | „ | 0.200 | 0.200 | 0.200 | 0.200 | 106.95 |
| 雞 卵 | 十個 | 0.200 | 0.200 | 0.200 | 0.200 | 106.38 |
| 蔬 菜 類 | | | | | | |
| 豆 付 | 每斤 | 0.035 | 0.035 | 0.035 | 0.035 | 100.00 |
| 黃 豆 芽 | „ | 0.020 | 0.020 | 0.020 | 0.020 | 100.00 |
| 綠 豆 粉 條 | „ | 0.190 | 0.190 | 0.190 | 0.190 | 84.44 |
| 海 帶 | „ | 0.105 | 0.105 | 0.105 | 0.105 | 95.45 |
| 白 菜 | „ | 0.023 | 0.023 | 0.023 | 0.023 | 88.46 |
| 葱 | „ | 0.014 | 0.015 | 0.015 | 0.015 | 115.38 |
| 蒜 | „ | 0.065 | 0.065 | 0.065 | 0.065 | 92.86 |
| 水白工鹹菜 | „ | 0.120 | 0.120 | 0.120 | 0.120 | 100.00 |
| 其他食品類 | | | | | | |
| 食 鹽 | „ | 0.086 | 0.086 | 0.086 | 0.086 | 101.18 |
| 花 生 油 | „ | 0.200 | 0.200 | 0.200 | 0.200 | 97.56 |
| 香 油 | „ | 0.400 | 0.400 | 0.400 | 0.400 | 100.00 |
| 普 通 醬 油 | „ | 0.080 | 0.080 | 0.080 | 0.080 | 100.00 |
| 普 通 醋 | „ | 0.080 | 0.080 | 0.080 | 0.080 | 100.00 |
| 高 粱 酒 | „ | 0.280 | 0.280 | 0.280 | 0.280 | 100.00 |

濟南市零售物價表

(表二)

民國二十年十一月份

單位法幣元

| 物 品 名 稱 | 單 位 | 價 格 | | | 全月平均 | (民國二十年全 年平均=100) 比 價 |
|--------------|-----|-------|-------|-------|-------|----------------------------|
| | | 上 旬 | 中 旬 | 下 旬 | | |
| 南 酒 | 每斤 | 0.400 | 0.400 | 0.400 | 0.400 | 103.90 |
| 壽 眉 | ,, | 1.400 | 1.440 | 1.440 | 1.440 | 130.20 |
| 大 方 | ,, | 2.520 | 2.520 | 2.520 | 2.520 | 147.97 |
| 服 用 類 | | | | | | |
| 雙龍斜文布 | 每丈 | 1.000 | 1.000 | 1.000 | 1.000 | 90.91 |
| 大金鳳灘縣布 | ,, | 1.050 | 1.050 | 1.050 | 1.050 | 93.33 |
| 晴雨士林布 | ,, | 1.950 | 1.950 | 1.950 | 1.950 | 97.50 |
| 雙龍市布 | ,, | 1.100 | 1.100 | 1.088 | 1.096 | 98.21 |
| 麻 葛 | ,, | 3.850 | 3.850 | 3.850 | 3.850 | 97.72 |
| 線 春 | ,, | 3.600 | 3.600 | 3.600 | 3.600 | 98.41 |
| 墨菊線襪 | 每雙 | 0.380 | 0.380 | 0.380 | 0.380 | 99.48 |
| 本地線襪 | ,, | 0.150 | 0.150 | 0.150 | 0.150 | 95.54 |
| 燃 燒 類 | | | | | | |
| 大山末子 | 百斤 | 0.550 | 0.550 | 0.550 | 0.550 | 102.80 |
| 小山篩礮子 | ,, | 0.700 | 0.700 | 0.700 | 0.700 | 101.46 |
| 二號礮煤 | ,, | 0.900 | 0.900 | 0.900 | 0.900 | 100.00 |
| 煤 球 | ,, | 0.400 | 0.400 | 0.400 | 0.400 | 105.82 |
| 碎 劈 柴 | 十斤 | 0.160 | 0.160 | 0.160 | 0.160 | 100.00 |
| 煤 油 | 每斤 | 0.190 | 0.189 | 0.180 | 0.186 | 93.47 |
| 雜 品 類 | | | | | | |
| 火 柴 | 每封 | 0.035 | 0.035 | 0.035 | 0.035 | 100.00 |
| 日 光 皂 | 每盒 | 0.170 | 0.170 | 0.170 | 0.170 | 97.14 |
| 棕 櫚 皂 | 每塊 | 0.210 | 0.210 | 0.210 | 0.210 | 100.00 |
| 三 角 毛 巾 | 每條 | 0.170 | 0.170 | 0.170 | 0.170 | 101.80 |
| 獅 子 毛 巾 | ,, | 0.190 | 0.190 | 0.190 | 0.190 | 96.94 |
| 紅砲台香烟 | 每包 | 0.050 | 0.050 | 0.050 | 0.050 | 100.00 |
| 長 城 香 烟 | ,, | 0.070 | 0.070 | 0.070 | 0.070 | 100.00 |
| 白 糖 | 每斤 | 0.160 | 0.160 | 0.160 | 0.160 | 89.89 |

濟南市零售物價表

(表一)

民國二十年十二月份

單位法幣元

| 物 品 名 稱 | 單 位 | 價 格 | | | 全月平均 | (民國二十年全 年平均=100) 比 價 |
|--------------|--------|-------|-------|-------|-------|----------------------------|
| | | 上 旬 | 中 旬 | 下 旬 | | |
| 米 麵 類 | | | | | | |
| 雙獅二等麵粉 | 每袋 | 3.340 | 3.356 | 3.380 | 3.358 | 100.69 |
| 雙獅三等麵粉 | ,, | 3.290 | 3.306 | 3.330 | 3.308 | 101.29 |
| 上 海 米 | 十斤 | 1.100 | 1.100 | 1.100 | 1.100 | 96.40 |
| 無 錫 米 | ,, | 1.000 | 1.000 | 1.000 | 1.000 | 92.59 |
| 小 米 | ,, | 0.600 | 0.600 | 0.600 | 0.600 | 81.74 |
| 小 米 麵 | ,, | 0.462 | 0.462 | 0.462 | 0.462 | 98.09 |
| 肉 類 | | | | | | |
| 生 猪 肉 | 每斤 | 0.220 | 0.200 | 0.200 | 0.200 | 82.31 |
| 生 牛 肉 | ,, | 0.240 | 0.240 | 0.240 | 0.240 | 105.26 |
| 鯊 魚 | ,, | 0.200 | 0.200 | 0.200 | 0.200 | 106.95 |
| 鷄 卵 | 十個 | 0.200 | 0.200 | 0.200 | 0.200 | 106.38 |
| 蔬 菜 類 | | | | | | |
| 豆 付 | 每斤 | 0.035 | 0.035 | 0.035 | 0.035 | 100.00 |
| 黃 豆 芽 | ,, | 0.020 | 0.020 | 0.020 | 0.020 | 100.00 |
| 綠 豆 粉 條 | ,, | 0.190 | 0.190 | 0.190 | 0.190 | 84.44 |
| 海 帶 | ,, | 0.100 | 0.100 | 0.100 | 0.100 | 90.91 |
| 白 菜 | ,, | 0.023 | 0.023 | 0.023 | 0.023 | 88.46 |
| 葱 | ,, | 0.015 | 0.015 | 0.016 | 0.015 | 115.38 |
| 蒜 | ,, | 0.075 | 0.075 | 0.075 | 0.075 | 107.14 |
| 水白工鹹菜 | ,, | 0.120 | 0.120 | 0.120 | 0.120 | 100.00 |
| 其他食品類 | | | | | | |
| 食 鹽 | ,, | 0.086 | 0.086 | 0.086 | 0.086 | 101.18 |
| 花 生 油 | ,, | 0.200 | 0.200 | 0.200 | 0.200 | 97.56 |
| 香 油 | ,, | 0.400 | 0.400 | 0.400 | 0.400 | 100.00 |
| 普 通 醬 油 | ,, | 0.080 | 0.080 | 0.080 | 0.080 | 100.00 |
| 普 通 醋 | ,, | 0.080 | 0.080 | 0.080 | 0.080 | 100.00 |
| 高 粱 酒 | ,, | 0.280 | 0.280 | 0.280 | 0.280 | 100.00 |

濟南市零售物價表

(表二)

民國二十年十二月份

單位法幣元

| 物 品 名 稱 | 單 位 | 價 格 | | | 全 月 平 均 | (民國二十年全 年平均=100) 比 價 |
|---------|-----|-------|-------|-------|---------|----------------------------|
| | | 上 旬 | 中 旬 | 下 旬 | | |
| 南 酒 | 每斤 | 0.400 | 0.400 | 0.400 | 0.400 | 103.90 |
| 壽 眉 | ,, | 1.440 | 1.440 | 1.440 | 1.440 | 130.20 |
| 大 方 | ,, | 2.520 | 2.520 | 2.520 | 2.520 | 147.97 |
| 服 用 類 | | | | | | |
| 雙龍斜文布 | 每丈 | 1.100 | 1.100 | 1.100 | 1.100 | 100.00 |
| 大金鳳灘縣布 | ,, | 1.050 | 1.050 | 1.050 | 1.050 | 93.33 |
| 晴雨士林布 | ,, | 1.950 | 1.950 | 1.950 | 1.650 | 97.50 |
| 雙龍市布 | ,, | 1.080 | 1.032 | 1.000 | 1.035 | 92.81 |
| 麻 葛 | ,, | 3.850 | 3.850 | 3.850 | 3.850 | 97.72 |
| 線 春 | ,, | 3.600 | 3.600 | 3.600 | 3.600 | 98.41 |
| 墨菊線襪 | 每雙 | 0.380 | 0.380 | 0.380 | 0.380 | 99.48 |
| 本地綳襪 | ,, | 0.150 | 0.150 | 0.150 | 0.150 | 95.54 |
| 燃 燒 類 | | | | | | |
| 大山末子 | 百斤 | 0.550 | 0.565 | 0.580 | 0.565 | 105.61 |
| 小山篩礮子 | ,, | 0.700 | 0.700 | 0.700 | 0.700 | 101.46 |
| 二號礮煤 | ,, | 0.900 | 0.900 | 0.900 | 0.900 | 100.00 |
| 煤 球 | ,, | 0.400 | 0.415 | 0.430 | 0.416 | 110.05 |
| 碎劈柴 | 十斤 | 0.160 | 0.160 | 0.160 | 0.160 | 100.00 |
| 煤 油 | 每斤 | 0.180 | 0.180 | 0.180 | 0.180 | 90.45 |
| 雜 品 類 | | | | | | |
| 火 柴 | 每封 | 0.035 | 0.035 | 0.032 | 0.034 | 97.14 |
| 日 光 皂 | 每盒 | 0.172 | 0.180 | 0.180 | 0.177 | 101.14 |
| 棕 欖 皂 | 每塊 | 0.210 | 0.210 | 0.205 | 0.208 | 99.05 |
| 三 角 毛 巾 | 每條 | 0.170 | 0.170 | 0.170 | 0.170 | 101.80 |
| 獅 子 毛 巾 | ,, | 0.190 | 0.190 | 0.190 | 0.190 | 95.94 |
| 紅砲台香烟 | 每包 | 0.050 | 0.050 | 0.050 | 0.050 | 100.00 |
| 長 城 香 烟 | ,, | 0.070 | 0.070 | 0.070 | 0.070 | 100.00 |
| 白 糖 | 每斤 | 0.160 | 0.160 | 0.160 | 0.160 | 89.89 |

濟南市零售物價表

(表一)

民國廿一年一月份

單位法幣元

| 物 品 名 稱 | 單 位 | 價 格 | | | 全月平均 | (民國廿一年全 年平均=100) 比 價 |
|--------------|-----|-------|-------|-------|-------|----------------------------|
| | | 上 旬 | 中 旬 | 下 旬 | | |
| 米 麵 類 | | | | | | |
| 雙獅二等麵粉 | 每袋 | 3.380 | 3.356 | 3.313 | 3.349 | 100.42 |
| 雙獅三等麵粉 | ,, | 3.300 | 3.306 | 3.263 | 3.299 | 101.01 |
| 上 海 米 | 十斤 | 1.000 | 0.900 | 0.900 | 0.940 | 82.38 |
| 無 錫 米 | ,, | 0.960 | 0.900 | 0.900 | 0.920 | 85.19 |
| 小 米 | ,, | 0.650 | 0.650 | 0.700 | 0.670 | 91.28 |
| 小 米 麵 | ,, | 0.462 | 0.462 | 0.462 | 0.462 | 98.09 |
| 肉 類 | | | | | | |
| 生 豬 肉 | 每斤 | 0.220 | 0.220 | 0.220 | 0.220 | 90.53 |
| 生 牛 肉 | ,, | 0.220 | 0.220 | 0.220 | 0.220 | 96.49 |
| 鯊 魚 | ,, | 0.200 | 0.200 | 0.200 | 0.200 | 106.95 |
| 雞 卵 | 十個 | 0.200 | 0.200 | 0.200 | 0.200 | 106.38 |
| 蔬 菜 類 | | | | | | |
| 豆 付 | 每斤 | 0.035 | 0.035 | 0.035 | 0.035 | 100.00 |
| 黃 豆 芽 | ,, | 0.020 | 0.020 | 0.020 | 0.020 | 100.00 |
| 綠 豆 粉 條 | ,, | 0.190 | 0.190 | 0.190 | 0.190 | 84.44 |
| 海 帶 | ,, | 0.100 | 0.100 | 0.100 | 0.100 | 90.91 |
| 白 菜 | ,, | 0.022 | 0.022 | 0.022 | 0.022 | 84.62 |
| 葱 | ,, | 0.016 | 0.016 | 0.016 | 0.016 | 123.08 |
| 蒜 | ,, | 0.070 | 0.070 | 0.070 | 0.070 | 100.00 |
| 水白工鹹菜 | ,, | 0.120 | 0.120 | 0.120 | 0.120 | 100.00 |
| 其他食品類 | | | | | | |
| 食 鹽 | ,, | 0.085 | 0.086 | 1.086 | 1.086 | 101.18 |
| 花 生 油 | ,, | 0.240 | 0.240 | 0.240 | 0.240 | 117.07 |
| 香 油 | ,, | 0.480 | 0.480 | 0.480 | 0.480 | 120.00 |
| 普 通 醬 油 | ,, | 0.080 | 0.080 | 0.080 | 0.080 | 100.00 |
| 普 通 醋 | ,, | 0.080 | 0.080 | 0.080 | 0.080 | 100.00 |
| 高 粱 酒 | ,, | 0.280 | 0.280 | 0.280 | 0.280 | 100.00 |

濟南市零售物價表

(表二)

民國廿一年一月份

單位法幣元

| 物 品 名 稱 | 單 位 | 價 格 | | | 全月平均 | (民國廿一年全 年平均=100) 比 價 |
|--------------|-----|-------|-------|-------|-------|----------------------------|
| | | 上 旬 | 中 旬 | 下 旬 | | |
| 南 酒 | 每斤 | 0.400 | 0.400 | 0.400 | 0.400 | 103.90 |
| 壽 眉 | ,, | 0.680 | 0.680 | 0.680 | 0.680 | 61.48 |
| 大 方 | ,, | 1.140 | 1.140 | 1.140 | 1.140 | 66.94 |
| 服 用 類 | | | | | | |
| 雙龍斜文布 | 每丈 | 1.100 | 1.100 | 1.100 | 1.100 | 100.00 |
| 大金鳳縐縣布 | ,, | 1.050 | 1.050 | 1.050 | 1.050 | 93.33 |
| 晴雨士林布 | ,, | 1.950 | 1.950 | 1.950 | 1.950 | 97.50 |
| 雙龍市布 | ,, | 0.980 | 0.980 | 0.980 | 0.980 | 87.81 |
| 蘆 葛 | ,, | 3.850 | 3.850 | 3.850 | 3.850 | 97.72 |
| 縐 春 | ,, | 3.600 | 3.600 | 3.600 | 3.600 | 98.41 |
| 墨菊線襪 | 每雙 | 0.380 | 0.380 | 0.380 | 0.380 | 99.48 |
| 本地線襪 | ,, | 0.150 | 0.150 | 0.150 | 0.150 | 95.54 |
| 燃 燒 類 | | | | | | |
| 大山末子 | 百斤 | 0.580 | 0.580 | 0.580 | 0.580 | 108.41 |
| 小山篩砢子 | ,, | 0.720 | 0.720 | 0.720 | 0.720 | 134.58 |
| 二號礮煤 | ,, | 0.920 | 0.920 | 0.920 | 0.920 | 102.22 |
| 煤 球 | ,, | 0.430 | 0.430 | 0.430 | 0.430 | 113.76 |
| 碎 劈 柴 | 十斤 | 0.160 | 0.160 | 0.160 | 0.160 | 100.00 |
| 煤 油 | 每斤 | 0.180 | 0.180 | 0.180 | 0.180 | 90.45 |
| 雜 品 類 | | | | | | |
| 火 柴 | 每封 | 0.032 | 0.032 | 0.032 | 0.032 | 91.43 |
| 日 光 皂 | 每盒 | 0.170 | 0.171 | 0.180 | 0.174 | 99.49 |
| 棕 攪 皂 | 每塊 | 0.200 | 0.200 | 0.200 | 0.200 | 95.23 |
| 三 角 毛 巾 | 每條 | 0.170 | 0.170 | 0.170 | 0.170 | 101.80 |
| 獅 子 毛 巾 | ,, | 0.190 | 0.190 | 0.190 | 0.190 | 96.94 |
| 紅砲台香烟 | 每包 | 0.050 | 0.050 | 0.050 | 0.050 | 100.00 |
| 長 城 香 烟 | ,, | 0.070 | 0.070 | 0.070 | 0.070 | 100.00 |
| 白 糖 | 每斤 | 0.160 | 0.160 | 0.160 | 0.150 | 89.89 |

濟南市零售物價表

(表一)

民國二十一年二月份

單位法幣元

| 物 品 名 稱 | 單 位 | 價 格 | | | 全月平均 | (民國廿一年全 (年平均=100) 比 價 |
|--------------|-----|-------|-------|-------|-------|-----------------------------|
| | | 上 旬 | 中 旬 | 下 旬 | | |
| 米 麵 類 | | | | | | |
| 雙獅二等麵粉 | 每袋 | 3.300 | 3.340 | 3.400 | 3.400 | 101.95 |
| 雙獅三等麵粉 | ,, | 3.290 | 3.350 | 3.350 | 3.330 | 101.96 |
| 上 海 米 | 十斤 | 1.000 | 1.000 | 1.000 | 1.000 | 87.64 |
| 無 錫 米 | ,, | 0.900 | 0.900 | 0.900 | 0.900 | 83.33 |
| 小 米 | ,, | 0.700 | 0.700 | 0.700 | 0.700 | 95.37 |
| 小 米 麵 | ,, | 0.462 | 0.462 | 0.462 | 0.462 | 98.09 |
| 肉 類 | | | | | | |
| 生 猪 肉 | 每斤 | 0.220 | 0.220 | 0.220 | 0.220 | 90.53 |
| 生 牛 肉 | ,, | 0.220 | 0.220 | 0.220 | 0.220 | 96.49 |
| 鯊 魚 | ,, | 0.200 | 0.200 | 0.200 | 0.200 | 106.95 |
| 雞 卵 | 十個 | 0.190 | 0.190 | 0.190 | 0.190 | 101.06 |
| 蔬 菜 類 | | | | | | |
| 豆 付 | 每斤 | 0.035 | 0.035 | 0.035 | 0.035 | 100.00 |
| 黃 豆 芽 | ,, | 0.020 | 0.019 | 0.019 | 0.019 | 95.00 |
| 綠 豆 粉 條 | ,, | 0.215 | 0.230 | 0.240 | 0.232 | 103.11 |
| 海 帶 | ,, | 0.100 | 0.100 | 0.100 | 0.100 | 90.91 |
| 白 菜 | ,, | 0.021 | 0.021 | 0.021 | 0.021 | 92.31 |
| 葱 | ,, | 0.016 | 0.016 | 0.015 | 0.016 | 123.08 |
| 蒜 | ,, | 0.075 | 0.075 | 0.075 | 0.075 | 107.14 |
| 水白工鹹菜 | ,, | 0.120 | 0.120 | 0.120 | 0.120 | 100.00 |
| 其他食品類 | | | | | | |
| 食 鹽 | ,, | 0.086 | 0.086 | 0.086 | 0.085 | 101.18 |
| 花 生 油 | ,, | 0.240 | 0.240 | 0.240 | 0.240 | 117.07 |
| 香 油 | ,, | 0.480 | 0.480 | 0.480 | 0.480 | 120.00 |
| 普 通 醬 油 | ,, | 0.080 | 0.080 | 0.080 | 0.080 | 100.00 |
| 普 通 醋 | ,, | 0.080 | 0.080 | 0.080 | 0.080 | 100.00 |
| 高 粱 酒 | ,, | 0.300 | 0.300 | 0.300 | 0.300 | 107.14 |

濟南市零售物價表

(表二)

民國二十一年二月份

單位法幣元

| 物 品 名 稱 | 單 位 | 價 格 | | | 全月平均 | (民國廿一年全 (年平均=100) 比 價 |
|---------|-----|-------|-------|-------|-------|-----------------------------|
| | | 上 旬 | 中 旬 | 下 旬 | | |
| 南 酒 | 每斤 | 0.400 | 0.400 | 0.400 | 0.400 | 103.90 |
| 壽 眉 | ,, | 0.680 | 0.680 | 0.680 | 0.680 | 61.48 |
| 大 方 | ,, | 1.140 | 1.140 | 1.140 | 1.104 | 66.94 |
| 服 用 類 | ,, | | | | | |
| 雙龍斜文布 | | 1.000 | 1.000 | 1.000 | 1.000 | 90.91 |
| 大金鳳灘縣布 | 每丈 | 1.050 | 1.050 | 1.050 | 1.050 | 93.33 |
| 晴雨士林布 | ,, | 1.950 | 1.950 | 1.950 | 1.950 | 97.50 |
| 雙龍市布 | ,, | 0.980 | 0.980 | 0.980 | 0.980 | 87.81 |
| 麻 葛 | ,, | 3.850 | 3.850 | 3.850 | 3.850 | 97.72 |
| 綿 春 | ,, | 3.400 | 3.400 | 3.400 | 3.400 | 92.95 |
| 墨菊線襪 | ,, | 0.380 | 0.373 | 0.370 | 0.374 | 97.91 |
| 本地綿襪 | 每雙 | 0.140 | 0.140 | 0.140 | 0.140 | 89.17 |
| 燃 燒 類 | ,, | | | | | |
| 大山末子 | | 0.520 | 0.520 | 0.520 | 0.520 | 97.20 |
| 小山篩砢子 | 百斤 | 0.700 | 0.700 | 0.700 | 0.700 | 101.45 |
| 二號殼煤 | ,, | 0.930 | 0.930 | 0.930 | 0.930 | 103.33 |
| 煤 球 | ,, | 0.420 | 0.420 | 0.420 | 0.420 | 111.11 |
| 碎 劈 柴 | ,, | 0.160 | 0.160 | 0.160 | 0.160 | 100.00 |
| 煤 油 | 十斤 | 0.180 | 0.180 | 0.180 | 0.180 | 90.45 |
| 雜 品 類 | 每斤 | | | | | |
| 火 柴 | | 0.032 | 0.032 | 0.032 | 0.032 | 91.43 |
| 日 光 皂 | 每封 | 0.170 | 0.170 | 0.170 | 0.170 | 97.14 |
| 棕 欖 皂 | 每盒 | 0.200 | 0.200 | 0.200 | 0.200 | 95.23 |
| 三 角 毛 巾 | 每塊 | 0.170 | 0.170 | 0.170 | 0.170 | 101.80 |
| 獅 子 毛 巾 | 每條 | 0.180 | 0.180 | 0.180 | 0.180 | 91.84 |
| 紅袍台香烟 | 每包 | 0.050 | 0.050 | 0.050 | 0.050 | 100.00 |
| 長 城 香 烟 | ,, | 0.070 | 0.070 | 0.070 | 0.070 | 100.00 |
| 白 糖 | 每斤 | 0.160 | 0.160 | 0.160 | 0.160 | 89.89 |

濟南市零售物價表

(表一)

民國三十一年三月份

單位法幣元

| 物 品 名 稱 | 單 位 | 價 格 | | | 全 月 平 均 | (民國三十一年全 (年平均=100) 比 價 |
|--------------|-----|-------|-------|-------|---------|------------------------------|
| | | 上 旬 | 中 旬 | 旬 | | |
| 米 麵 類 | | | | | | |
| 雙獅二等麵粉 | 每袋 | 3.400 | 3.390 | 3.320 | 3.300 | 98.95 |
| 雙獅三等麵粉 | ，， | 3.320 | 3.250 | 3.250 | 3.273 | 100.21 |
| 上 海 米 | 十斤 | 0.100 | 0.103 | 0.107 | 0.103 | 90.27 |
| 無 錫 米 | ，， | 0.100 | 0.100 | 0.100 | 0.100 | 92.59 |
| 小 米 | ，， | 0.070 | 0.070 | 0.070 | 0.070 | 95.37 |
| 小 米 麵 | ，， | 0.462 | 0.462 | 0.462 | 0.462 | 98.09 |
| 肉 類 | | | | | | |
| 生 猪 肉 | 每斤 | 0.220 | 0.220 | 0.220 | 0.220 | 90.53 |
| 生 牛 肉 | ，， | 0.220 | 0.220 | 0.220 | 0.220 | 96.49 |
| 鯊 魚 | ，， | 0.200 | 0.200 | 0.197 | 0.199 | 103.42 |
| 雞 卵 | 十個 | 0.180 | 0.180 | 0.180 | 0.180 | 95.74 |
| 蔬 菜 類 | | | | | | |
| 豆 付 | 每斤 | 0.035 | 0.035 | 0.035 | 0.035 | 100.00 |
| 黃 豆 芽 | ，， | 0.018 | 0.018 | 0.180 | 0.180 | 90.00 |
| 綠 豆 粉 條 | ，， | 0.240 | 0.240 | 0.240 | 0.240 | 106.67 |
| 海 帶 | ，， | 0.100 | 0.100 | 0.100 | 0.100 | 90.91 |
| 白 菜 | ，， | 0.025 | 0.025 | 0.025 | 0.025 | 96.15 |
| 葱 | ，， | 0.015 | 0.016 | 0.014 | 0.015 | 115.38 |
| 蒜 | ，， | 0.075 | 0.075 | 0.075 | 0.075 | 107.14 |
| 水白工鹹菜 | ，， | 0.120 | 0.120 | 0.120 | 0.120 | 100.00 |
| 其他食品類 | | | | | | |
| 食 鹽 | ，， | 0.086 | 0.086 | 0.086 | 0.086 | 101.18 |
| 花 生 油 | ，， | 0.240 | 0.240 | 0.240 | 0.240 | 117.07 |
| 香 油 | ，， | 0.480 | 0.480 | 0.480 | 0.480 | 120.00 |
| 普 通 醬 油 | ，， | 0.080 | 0.080 | 0.080 | 0.080 | 100.00 |
| 普 通 醋 | ，， | 0.080 | 0.080 | 0.080 | 0.080 | 100.00 |
| 高 粱 酒 | ，， | 0.300 | 0.300 | 0.300 | 0.300 | 107.14 |

濟南市零售物價表

(表二)

民國二十一年三月份

單位法幣元

| 物 品 名 稱 | 單 位 | 價 格 | | | 全月平均 | (民國廿一年全 年平均=100) 比 價 |
|--------------|-----|-------|-------|-------|-------|----------------------------|
| | | 上 旬 | 中 旬 | 下 旬 | | |
| 南 酒 | 每斤 | 0.400 | 0.400 | 0.400 | 0.400 | 103.90 |
| 壽 眉 | ,, | 0.680 | 0.680 | 0.680 | 0.680 | 61.48 |
| 大 方 | ,, | 1.140 | 1.140 | 1.140 | 1.140 | 66.94 |
| 服 用 類 | | | | | | |
| 雙龍斜文布 | 每丈 | 1.000 | 1.000 | 1.000 | 1.000 | 90.91 |
| 大金鳳灘縣布 | ,, | 1.050 | 1.050 | 1.050 | 1.050 | 93.33 |
| 晴雨士林布 | ,, | 1.950 | 1.950 | 1.950 | 1.950 | 97.50 |
| 雙龍市布 | ,, | 0.998 | 0.980 | 1.980 | 0.985 | 88.35 |
| 麻 葛 | ,, | 3.850 | 3.850 | 3.850 | 3.850 | 97.72 |
| 線 春 | ,, | 3.400 | 3.400 | 3.400 | 3.400 | 92.95 |
| 墨菊線襪 | 每雙 | 0.370 | 0.370 | 0.370 | 0.370 | 96.85 |
| 本地線襪 | ,, | 0.140 | 0.140 | 0.140 | 0.140 | 89.17 |
| 燃 燒 類 | | | | | | |
| 大山末子 | 百斤 | 0.520 | 0.520 | 0.520 | 0.520 | 97.20 |
| 小山篩礮子 | ,, | 0.700 | 0.700 | 0.700 | 0.700 | 101.45 |
| 二號礮煤 | ,, | 0.930 | 0.930 | 0.930 | 0.930 | 103.33 |
| 煤 球 | ,, | 0.420 | 0.420 | 0.420 | 0.420 | 111.11 |
| 碎 劈 柴 | 十斤 | 0.160 | 0.160 | 0.160 | 0.160 | 100.00 |
| 煤 油 | 每斤 | 0.180 | 0.180 | 0.180 | 0.180 | 90.45 |
| 雜 品 類 | | | | | | |
| 火 柴 | 每封 | 0.032 | 0.032 | 0.030 | 0.031 | 88.57 |
| 日 光 皂 | 每盒 | 0.170 | 0.170 | 0.170 | 0.170 | 97.14 |
| 棕 櫚 皂 | 每塊 | 0.200 | 0.200 | 0.200 | 0.200 | 95.23 |
| 三 角 毛 巾 | 每條 | 0.170 | 0.170 | 0.170 | 0.170 | 101.80 |
| 獅 子 毛 巾 | ,, | 0.180 | 0.180 | 0.180 | 0.180 | 91.84 |
| 紅砲台香烟 | 每包 | 0.050 | 0.050 | 0.050 | 0.050 | 100.00 |
| 長 城 香 烟 | ,, | 0.070 | 0.070 | 0.070 | 0.070 | 100.00 |
| 白 糖 | 每斤 | 0.160 | 0.160 | 0.160 | 0.160 | 89.89 |

濟南市零售物價表

(表一)

民國廿一年四月份

單位法幣元

| 物 品 名 稱 | 單 位 | 價 格 | | | 全月平均 | (民國廿一年全 年平均=100) 比 價 |
|--------------|-----|-------|-------|-------|-------|----------------------------|
| | | 上 旬 | 中 旬 | 下 旬 | | |
| 米 麵 類 | | | | | | |
| 雙獅二等麵粉 | 每袋 | 3.300 | 3.350 | 3.375 | 3.342 | 100.21 |
| 雙獅三等麵粉 | ,, | 3.250 | 3.300 | 3.250 | 3.292 | 100.80 |
| 上 海 米 | 十斤 | 0.105 | 0.105 | 0.105 | 0.105 | 92.02 |
| 無 錫 米 | ,, | 0.090 | 0.090 | 0.090 | 0.090 | 83.33 |
| 小 米 | ,, | 0.070 | 0.070 | 0.070 | 0.070 | 95.37 |
| 小 米 麵 | ,, | 0.478 | 0.478 | 0.478 | 0.478 | 101.49 |
| 肉 類 | | | | | | |
| 生 猪 肉 | 每斤 | 0.220 | 0.220 | 0.220 | 0.220 | 90.53 |
| 生 牛 肉 | ,, | 0.220 | 0.220 | 0.220 | 0.220 | 96.49 |
| 鯊 魚 | ,, | 0.185 | 0.185 | 0.180 | 0.185 | 98.93 |
| 鷄 卵 | 十個 | 0.170 | 0.170 | 0.164 | 0.168 | 89.36 |
| 蔬 菜 類 | | | | | | |
| 豆 付 | 每斤 | 0.035 | 0.033 | 0.033 | 0.034 | 97.14 |
| 黃 豆 芽 | ,, | 0.180 | 0.180 | 0.180 | 0.180 | 90.00 |
| 綠 豆 粉 條 | ,, | 0.240 | 0.240 | 0.240 | 0.240 | 106.67 |
| 海 帶 | ,, | 0.097 | 0.095 | 0.095 | 0.095 | 86.35 |
| 白 菜 | ,, | 0.030 | 0.030 | 0.030 | 0.030 | 115.38 |
| 葱 | ,, | 0.014 | 0.014 | 0.014 | 0.014 | 107.69 |
| 蒜 | ,, | 0.080 | 0.080 | 0.080 | 0.080 | 114.29 |
| 水白工鹹菜 | ,, | 0.120 | 0.120 | 0.120 | 0.120 | 100.00 |
| 其他食品類 | | | | | | |
| 食 鹽 | ,, | 0.086 | 0.085 | 0.103 | 0.095 | 111.76 |
| 花 生 油 | ,, | 0.240 | 0.216 | 0.200 | 0.219 | 106.83 |
| 香 油 | ,, | 0.480 | 0.480 | 0.480 | 0.480 | 120.00 |
| 普 通 醬 油 | ,, | 0.080 | 0.080 | 0.080 | 0.080 | 100.00 |
| 普 通 醋 | ,, | 0.080 | 0.080 | 0.080 | 0.080 | 100.00 |
| 高 粱 酒 | ,, | 0.300 | 0.300 | 0.300 | 0.300 | 107.14 |

濟南市零售物價表

(表二)

民國廿一年四月分

單位法幣元

| 物 品 名 稱 | 單 位 | 價 格 | | | 全 月 平 均 | (民國廿一年全 年平均=100) 比 價 |
|---------|-----|-------|-------|-------|---------|----------------------------|
| | | 上 旬 | 中 旬 | 下 旬 | | |
| 南 酒 | 每斤 | 0.400 | 0.400 | 0.400 | 0.400 | 103.90 |
| 壽 眉 | ,, | 0.680 | 0.680 | 0.680 | 0.680 | 61.48 |
| 大 方 | ,, | 1.140 | 1.140 | 1.140 | 1.140 | 66.94 |
| 服 用 類 | | | | | | |
| 雙龍斜文布 | 每丈 | 1.000 | 1.000 | 1.000 | 1.000 | 90.91 |
| 大金鳳灘縣布 | ,, | 1.050 | 1.050 | 1.050 | 1.050 | 93.33 |
| 晴雨士林布 | ,, | 1.950 | 1.950 | 1.950 | 1.950 | 97.50 |
| 雙龍市布 | ,, | 0.950 | 0.950 | 0.950 | 0.950 | 85.13 |
| 麻 葛 | ,, | 3.850 | 3.850 | 3.850 | 3.850 | 97.72 |
| 線 春 | ,, | 3.350 | 3.300 | 3.300 | 3.316 | 90.64 |
| 墨菊線襪 | 每雙 | 0.370 | 0.370 | 0.370 | 0.370 | 95.85 |
| 本地線襪 | ,, | 0.140 | 0.140 | 0.140 | 0.140 | 89.17 |
| 燃 燒 類 | | | | | | |
| 大山末子 | 百斤 | 0.520 | 0.520 | 0.520 | 0.520 | 97.20 |
| 小山篩礮子 | ,, | 0.700 | 0.700 | 0.700 | 0.700 | 101.46 |
| 二號礮煤 | ,, | 0.930 | 0.930 | 0.930 | 0.930 | 103.33 |
| 煤 球 | ,, | 0.420 | 0.420 | 0.420 | 0.420 | 111.11 |
| 碎 劈 柴 | 十斤 | 0.160 | 0.160 | 0.160 | 0.160 | 100.00 |
| 煤 油 | 每斤 | 0.180 | 0.180 | 0.180 | 0.180 | 90.45 |
| 雜 品 類 | | | | | | |
| 火 柴 | 每封 | 0.032 | 0.031 | 0.031 | 0.031 | 88.57 |
| 日 光 皂 | 每盒 | 0.170 | 0.170 | 0.170 | 0.170 | 97.14 |
| 棕 欖 皂 | 每塊 | 0.200 | 0.200 | 0.200 | 0.200 | 95.23 |
| 三 角 毛 巾 | 每條 | 0.170 | 0.170 | 0.170 | 0.170 | 101.80 |
| 獅 子 毛 巾 | ,, | 0.180 | 0.180 | 0.180 | 0.180 | 91.84 |
| 紅砲台香烟 | 每包 | 0.050 | 0.050 | 0.050 | 0.050 | 100.00 |
| 長 城 香 烟 | ,, | 0.070 | 0.070 | 0.070 | 0.070 | 100.00 |
| 白 糖 | 每斤 | 0.180 | 0.180 | 0.180 | 0.180 | 101.12 |

濟南市零售物價表

(表一)

民國二十一年五月分

單位法幣元

| 物 品 名 稱 | 單 位 | 價 格 | | | 全月平均 | (民國廿一年全 年平均=100) 比 價 |
|--------------|--------|-------|-------|-------|-------|----------------------------|
| | | 上 旬 | 中 旬 | 下 旬 | | |
| 米 麵 類 | | | | | | |
| 雙獅二等麵粉 | 每袋 | 3.350 | 3.782 | 3.400 | 3.351 | 100.48 |
| 雙獅三等麵粉 | ,, | 3.300 | 3.340 | 3.350 | 3.331 | 101.99 |
| 上 海 米 | 十斤 | 0.100 | 0.100 | 0.100 | 0.100 | 87.64 |
| 無 錫 米 | ,, | 0.097 | 0.095 | 1.095 | 0.096 | 88.89 |
| 小 米 | ,, | 0.065 | 0.065 | 0.065 | 0.065 | 88.56 |
| 小 米 麵 | ,, | 0.495 | 0.495 | 0.495 | 0.495 | 105.10 |
| 肉 類 | | | | | | |
| 生 猪 肉 | 每斤 | 0.220 | 0.220 | 0.220 | 0.220 | 90.53 |
| 生 牛 肉 | ,, | 0.220 | 0.220 | 0.220 | 0.220 | 96.49 |
| 鯊 魚 | ,, | 0.185 | 0.185 | 0.180 | 0.183 | 97.85 |
| 雞 卵 | 十個 | 0.150 | 0.150 | 0.150 | 0.150 | 79.79 |
| 蔬 菜 類 | | | | | | |
| 豆 付 | 每斤 | 0.033 | 0.023 | 0.033 | 0.033 | 94.29 |
| 黃 豆 芽 | ,, | 0.180 | 0.180 | 0.180 | 0.180 | 90.00 |
| 綠 豆 粉 條 | ,, | 0.240 | 0.240 | 0.225 | 0.235 | 104.44 |
| 海 帶 | ,, | 0.095 | 0.095 | 0.095 | 0.095 | 186.30 |
| 白 菜 | ,, | 0.025 | 0.025 | 0.025 | 0.025 | 96.15 |
| 葱 | ,, | 0.014 | 0.013 | 0.013 | 0.013 | 100.00 |
| 蒜 | ,, | 0.072 | 0.072 | 0.072 | 0.072 | 102.85 |
| 水白工鹹菜 | ,, | 0.120 | 0.120 | 0.120 | 0.120 | 100.00 |
| 其他食品類 | | | | | | |
| 食 鹽 | ,, | 0.103 | 0.103 | 0.103 | 0.103 | 121.18 |
| 花 生 油 | ,, | 0.200 | 0.200 | 0.200 | 0.200 | 97.56 |
| 香 油 | ,, | 0.480 | 0.480 | 0.480 | 0.480 | 120.00 |
| 普 通 醬 油 | ,, | 0.080 | 0.080 | 0.080 | 0.080 | 100.00 |
| 普 通 醋 | ,, | 0.080 | 0.080 | 0.080 | 0.080 | 100.00 |
| 高 梁 酒 | ,, | 0.300 | 0.300 | 0.300 | 0.300 | 107.14 |

濟南市零售物價表

(表二)

民國二十一年五月份

單位法幣元

| 物 品 名 稱 | 單 位 | 價 格 | | | 全月平均 | (民國廿一年全年平均=100) 比 價 |
|--------------|-----|-------|-------|-------|-------|------------------------|
| | | 上 旬 | 中 旬 | 下 旬 | | |
| 南 酒 | 每斤 | 0.400 | 0.400 | 0.400 | 0.400 | 103.90 |
| 壽 眉 | ,, | 0.680 | 0.920 | 1.080 | 0.899 | 81.28 |
| 大 方 | ,, | 1.404 | 1.800 | 1.730 | 1.649 | 96.83 |
| 服 用 類 | | | | | | |
| 雙龍斜文布 | 每丈 | 1.000 | 1.000 | 1.000 | 1.000 | 90.91 |
| 大金鳳綉縣布 | ,, | 1.050 | 1.050 | 1.050 | 1.050 | 93.33 |
| 晴雨士林布 | ,, | 1.950 | 1.950 | 1.950 | 1.950 | 97.50 |
| 雙龍市布 | ,, | 0.950 | 0.950 | 0.950 | 0.950 | 85.13 |
| 蔴 葛 | ,, | 3.850 | 3.850 | 3.850 | 3.850 | 97.72 |
| 線 春 | ,, | 3.300 | 3.300 | 3.300 | 3.300 | 90.21 |
| 墨菊線襪 | 每雙 | 0.370 | 0.365 | 0.365 | 0.365 | 95.55 |
| 本地線襪 | ,, | 0.140 | 0.140 | 0.140 | 0.140 | 89.17 |
| 燃 燒 類 | | | | | | |
| 大山末子 | 百斤 | 0.520 | 0.520 | 0.520 | 0.520 | 97.20 |
| 小山篩礮子 | ,, | 0.700 | 0.700 | 0.700 | 0.700 | 101.46 |
| 二號礮煤 | ,, | 0.930 | 0.930 | 0.930 | 0.930 | 103.33 |
| 煤 球 | ,, | 0.420 | 0.420 | 0.420 | 0.420 | 111.11 |
| 碎 劈 柴 | 十斤 | 0.160 | 0.160 | 0.160 | 0.160 | 100.00 |
| 煤 油 | 每斤 | 0.180 | 0.180 | 0.180 | 0.180 | 90.45 |
| 雜 品 類 | | | | | | |
| 火 柴 | 每封 | 0.031 | 0.031 | 0.031 | 0.031 | 88.57 |
| 日 光 皂 | 每盒 | 0.170 | 0.170 | 0.170 | 0.170 | 97.14 |
| 棕 欖 皂 | 每塊 | 0.200 | 0.200 | 0.200 | 0.200 | 95.23 |
| 三 角 毛 巾 | 每條 | 0.170 | 0.170 | 0.162 | 0.167 | 100.00 |
| 獅 子 毛 巾 | ,, | 0.170 | 0.170 | 0.170 | 0.170 | 86.74 |
| 紅砲台香烟 | 每包 | 0.050 | 0.050 | 0.050 | 0.050 | 100.00 |
| 長 城 香 烟 | ,, | 0.070 | 0.070 | 0.070 | 0.070 | 100.00 |
| 白 糖 | 每斤 | 0.190 | 0.190 | 0.190 | 0.190 | 106.74 |

濟南市零售物價表

(表一)

民國二十一年六月份

單位法幣元

| 物 品 名 稱 | 單 位 | 價 格 | | | 全 月 平 均 | (民國廿一年全 年平均=100) 比 價 |
|--------------|--------|-------|-------|-------|---------|----------------------------|
| | | 上 旬 | 中 旬 | 下 旬 | | |
| 米 麵 類 | | | | | | |
| 雙獅二等麵粉 | 每袋 | 3.400 | 3.395 | 3.315 | 3.370 | 101.05 |
| 雙獅三等麵粉 | ,, | 3.350 | 3.345 | 3.265 | 3.317 | 101.55 |
| 上 海 米 | 十斤 | 0.100 | 0.100 | 0.100 | 0.100 | 87.64 |
| 無 錫 米 | ,, | 0.095 | 0.095 | 0.095 | 0.095 | 87.96 |
| 小 米 | ,, | 0.070 | 0.070 | 0.070 | 0.070 | 95.37 |
| 小 米 麵 | ,, | 0.544 | 0.544 | 0.544 | 0.544 | 115.50 |
| 肉 類 | | | | | | |
| 生 猪 肉 | 每斤 | 0.220 | 0.220 | 0.220 | 0.220 | 90.53 |
| 生 牛 肉 | ,, | 0.215 | 0.215 | 0.215 | 0.215 | 94.30 |
| 鯊 魚 | ,, | 0.180 | 0.180 | 0.180 | 0.180 | 96.26 |
| 鷄 卵 | 十個 | 0.150 | 0.150 | 0.160 | 0.153 | 81.38 |
| 蔬 菜 類 | | | | | | |
| 豆 付 | 每斤 | 0.033 | 0.033 | 0.033 | 0.033 | 94.29 |
| 黃 豆 芽 | ,, | 0.018 | 0.018 | 0.018 | 0.018 | 90.00 |
| 綠 豆 粉 條 | ,, | 0.220 | 0.220 | 0.220 | 0.220 | 97.78 |
| 海 帶 | ,, | 0.095 | 0.095 | 0.095 | 0.095 | 86.36 |
| 白 菜 | ,, | 0.025 | 0.025 | 0.025 | 0.025 | 95.15 |
| 葱 | ,, | 0.013 | 0.012 | 0.011 | 0.012 | 92.31 |
| 蒜 | ,, | 0.070 | 0.070 | 0.070 | 0.070 | 100.00 |
| 水白工鹹菜 | ,, | 0.120 | 0.120 | 0.120 | 0.120 | 100.00 |
| 其他食品類 | | | | | | |
| 食 鹽 | ,, | 0.103 | 0.103 | 0.103 | 0.103 | 121.18 |
| 花 生 油 | ,, | 0.200 | 0.200 | 0.200 | 0.200 | 97.56 |
| 香 油 | ,, | 0.480 | 0.480 | 0.480 | 0.480 | 120.00 |
| 普 通 醬 油 | ,, | 0.080 | 0.080 | 0.080 | 0.080 | 100.00 |
| 普 通 醋 | ,, | 0.080 | 0.080 | 0.080 | 0.080 | 100.00 |
| 高 粱 酒 | ,, | 0.300 | 0.300 | 0.300 | 0.300 | 107.14 |

濟南市零售物價表

(表二)

民國二十一年六月份

單位法幣元

| 物 品 名 稱 | 單 位 | 價 格 | | | 全月平均 | (民國二十年全 年平均=100) 比 價 |
|--------------|-----|-------|-------|-------|-------|----------------------------|
| | | 上 旬 | 中 旬 | 下 旬 | | |
| 南 酒 | 每斤 | 0.400 | 0.400 | 0.400 | 0.400 | 103.90 |
| 壽 眉 | ,, | 1.080 | 1.160 | 1.150 | 1.115 | 100.81 |
| 大 方 | ,, | 1.728 | 2.052 | 2.160 | 2.000 | 117.44 |
| 服 用 類 | | | | | | |
| 雙龍斜文布 | 每丈 | 0.950 | 0.950 | 0.950 | 0.950 | 85.35 |
| 大金鳳濰縣布 | ,, | 1.050 | 1.050 | 1.050 | 1.050 | 93.33 |
| 晴雨士林布 | ,, | 1.950 | 1.950 | 1.950 | 1.950 | 97.50 |
| 雙龍市布 | ,, | 0.900 | 0.900 | 0.900 | 0.900 | 80.65 |
| 蘆 葛 | ,, | 3.850 | 3.850 | 3.850 | 3.850 | 97.71 |
| 線 春 | ,, | 3.300 | 3.300 | 3.300 | 3.300 | 90.21 |
| 墨菊線襪 | 每雙 | 0.360 | 0.360 | 0.360 | 0.360 | 94.25 |
| 本地線襪 | ,, | 0.140 | 0.140 | 0.140 | 0.140 | 89.17 |
| 燃 燒 類 | | | | | | |
| 大山末子 | 百斤 | 0.480 | 0.480 | 0.480 | 0.480 | 89.72 |
| 小山篩砵子 | ,, | 0.650 | 0.650 | 0.650 | 0.650 | 94.20 |
| 二號礮煤 | ,, | 0.880 | 0.880 | 0.880 | 0.880 | 97.78 |
| 煤 球 | ,, | 0.400 | 0.400 | 0.400 | 0.400 | 105.82 |
| 碎 劈 柴 | 十斤 | 0.160 | 0.160 | 0.160 | 0.160 | 100.00 |
| 煤 油 | 每斤 | 0.180 | 0.180 | 0.180 | 0.180 | 90.45 |
| 雜 品 類 | | | | | | |
| 火 柴 | 每封 | 0.030 | 0.030 | 0.030 | 0.030 | 85.71 |
| 日 光 皂 | 每盒 | 0.170 | 0.170 | 0.170 | 0.170 | 97.14 |
| 棕 欖 皂 | 每塊 | 0.200 | 0.200 | 0.200 | 0.200 | 95.23 |
| 三 角 毛 巾 | 每條 | 0.160 | 0.160 | 0.160 | 0.160 | 95.81 |
| 獅 子 毛 巾 | ,, | 0.170 | 0.170 | 0.170 | 0.170 | 86.74 |
| 紅砲台香烟 | 每包 | 0.050 | 0.050 | 0.050 | 0.050 | 100.00 |
| 長 城 香 烟 | ,, | 0.070 | 0.070 | 0.070 | 0.070 | 100.00 |
| 白 糖 | 每斤 | 0.190 | 0.190 | 0.190 | 0.190 | 106.74 |

濟南市零售物價表

(表一)

民國廿一年七月份

單位法幣元

| 物 品 名 稱 | 單 位 | 價 格 | | | 全月平均 | (民國二十年全 年平均=100) 比 價 |
|--------------|--------|-------|-------|-------|-------|----------------------------|
| | | 上 旬 | 中 旬 | 下 旬 | | |
| 米 麵 類 | | | | | | |
| 雙獅二等麵粉 | 每袋 | 3.260 | 3.165 | 3.109 | 3.176 | 95.23 |
| 雙獅三等麵粉 | „ | 3.100 | 3.115 | 3.059 | 3.126 | 95.71 |
| 上 海 米 | 十斤 | 0.100 | 0.100 | 0.100 | 0.100 | 87.64 |
| 無 錫 米 | „ | 0.095 | 0.095 | 0.095 | 0.095 | 87.96 |
| 小 米 | „ | 0.065 | 0.065 | 0.065 | 0.065 | 88.56 |
| 小 米 麵 | „ | 0.478 | 0.478 | 0.478 | 0.478 | 101.49 |
| 肉 類 | | | | | | |
| 生 猪 肉 | 每斤 | 0.220 | 0.220 | 0.220 | 0.220 | 90.53 |
| 生 牛 肉 | „ | 0.215 | 0.215 | 0.215 | 0.215 | 94.30 |
| 鯊 魚 | „ | 0.180 | 0.180 | 0.180 | 0.180 | 96.26 |
| 雞 卵 | 十個 | 0.160 | 0.160 | 0.162 | 0.160 | 85.11 |
| 蔬 菜 類 | | | | | | |
| 豆 付 | 每斤 | 0.033 | 0.033 | 0.033 | 0.033 | 94.29 |
| 黃 豆 芽 | „ | 0.018 | 0.018 | 0.018 | 0.018 | 90.00 |
| 綠 豆 粉 條 | „ | 0.220 | 0.220 | 0.220 | 0.220 | 97.78 |
| 海 帶 | „ | 0.095 | 0.095 | 0.095 | 0.095 | 86.36 |
| 白 菜 | „ | 0.025 | 0.025 | 0.025 | 0.025 | 96.15 |
| 葱 | „ | 0.011 | 0.011 | 0.011 | 0.011 | 84.62 |
| 蒜 | „ | 0.062 | 0.062 | 0.062 | 0.062 | 88.57 |
| 水白工鹹菜 | „ | 0.120 | 0.120 | 0.120 | 0.120 | 100.00 |
| 其他食品類 | | | | | | |
| 食 鹽 | „ | 0.103 | 0.103 | 0.103 | 0.103 | 121.18 |
| 花 生 油 | „ | 0.240 | 0.240 | 0.240 | 0.240 | 117.07 |
| 香 油 | „ | 0.480 | 0.480 | 0.480 | 0.480 | 120.00 |
| 普 通 醬 油 | „ | 0.080 | 0.080 | 0.080 | 0.080 | 100.00 |
| 普 通 醋 | „ | 0.080 | 0.080 | 0.080 | 0.080 | 100.00 |
| 高 粱 酒 | „ | 0.298 | 0.280 | 0.280 | 0.285 | 101.79 |

濟南市零售物價表

(表二)

民國廿一年七月份

單位法幣元

| 物 品 名 稱 | 單 位 | 價 格 | | | 全月平均 | (民國二十年全 年平均=100) 比 價 |
|--------------|-----|-------|-------|-------|-------|----------------------------|
| | | 上 旬 | 中 旬 | 下 旬 | | |
| 南 酒 | 每斤 | 0.400 | 0.400 | 0.400 | 0.400 | 103.90 |
| 壽 眉 | ,, | 1.128 | 1.020 | 1.058 | 1.055 | 96.29 |
| 大 方 | ,, | 1.872 | 1.776 | 2.160 | 1.943 | 114.09 |
| 服 用 類 | | | | | | |
| 雙龍斜文布 | 每丈 | 0.950 | 0.950 | 0.950 | 0.950 | 86.35 |
| 大金鳳縐縣布 | ,, | 1.050 | 1.050 | 1.050 | 1.050 | 93.33 |
| 晴雨士林布 | ,, | 1.950 | 1.950 | 1.950 | 1.950 | 97.50 |
| 雙龍市布 | ,, | 0.897 | 0.888 | 0.900 | 0.895 | 80.20 |
| 麻 葛 | ,, | 3.850 | 3.850 | 3.850 | 3.850 | 97.72 |
| 線 春 | ,, | 3.300 | 3.250 | 3.200 | 3.250 | 88.85 |
| 墨菊線襪 | 每雙 | 0.360 | 0.351 | 0.350 | 0.354 | 92.67 |
| 本地線襪 | ,, | 0.140 | 0.140 | 0.140 | 0.140 | 89.17 |
| 燃 燒 類 | | | | | | |
| 大山末子 | 百斤 | 0.480 | 0.432 | 0.420 | 0.443 | 82.80 |
| 小山篩砢子 | ,, | 0.880 | 0.832 | 0.820 | 0.843 | 122.18 |
| 二號礮煤 | ,, | 0.650 | 0.634 | 0.630 | 0.638 | 70.89 |
| 煤 球 | ,, | 0.400 | 0.400 | 0.400 | 0.400 | 105.82 |
| 碎 劈 柴 | 十斤 | 0.160 | 0.160 | 0.160 | 0.160 | 100.00 |
| 煤 油 | 每斤 | 0.180 | 0.180 | 0.180 | 0.180 | 90.45 |
| 雜 品 類 | | | | | | |
| 火 柴 | 每封 | 0.031 | 0.032 | 0.033 | 0.032 | 91.43 |
| 日 光 皂 | 每盒 | 0.170 | 0.170 | 0.170 | 0.170 | 97.14 |
| 棕 欖 皂 | 每塊 | 0.200 | 0.203 | 0.210 | 0.205 | 97.62 |
| 三 角 毛 巾 | 每條 | 0.160 | 0.160 | 0.160 | 0.160 | 95.81 |
| 獅 子 毛 巾 | ,, | 0.170 | 0.170 | 0.170 | 0.170 | 86.74 |
| 紅砲台香烟 | 每包 | 0.050 | 0.050 | 0.050 | 0.050 | 100.00 |
| 長 城 香 烟 | ,, | 0.070 | 0.070 | 0.070 | 0.070 | 100.00 |
| 白 糖 | 每斤 | 0.190 | 0.190 | 0.200 | 0.194 | 108.99 |

濟南市零售物價表

(表一)

民國廿一年八月份

單位法幣元

| 物 品 名 稱 | 單 位 | 價 格 | | | 全月平均 | (民國二十年全 年平均=100) 比 價 |
|--------------|-----|-------|-------|-------|-------|----------------------------|
| | | 上 旬 | 中 旬 | 下 旬 | | |
| 米 麵 類 | | | | | | |
| 雙獅二等麵粉 | 每袋 | 3.100 | 3.100 | 3.100 | 3.100 | 92.95 |
| 雙獅三等麵粉 | ,, | 3.050 | 3.050 | 3.050 | 3.050 | 93.39 |
| 上 海 米 | 十斤 | 1.000 | 0.100 | 0.100 | 0.100 | 87.64 |
| 無 錫 米 | ,, | 0.095 | 0.095 | 0.095 | 0.095 | 87.96 |
| 小 米 | ,, | 0.070 | 0.070 | 0.070 | 0.070 | 95.37 |
| 小 米 麵 | ,, | 0.478 | 0.478 | 0.478 | 0.478 | 101.49 |
| 肉 類 | | | | | | |
| 生 猪 肉 | 每斤 | 0.220 | 0.224 | 0.230 | 0.224 | 92.18 |
| 生 牛 肉 | ,, | 0.215 | 0.215 | 0.215 | 0.215 | 94.30 |
| 鯊 魚 | ,, | 0.180 | 0.180 | 0.180 | 0.180 | 95.26 |
| 鷄 卵 | 十個 | 0.180 | 0.180 | 0.180 | 0.180 | 95.74 |
| 蔬 菜 類 | | | | | | |
| 豆 付 | 每斤 | 0.033 | 0.033 | 0.033 | 0.033 | 94.29 |
| 黃 豆 芽 | ,, | 0.018 | 0.018 | 0.018 | 0.018 | 90.00 |
| 綠 豆 粉 條 | ,, | 0.220 | 0.220 | 0.220 | 0.220 | 97.78 |
| 海 帶 | ,, | 0.095 | 0.095 | 0.095 | 0.095 | 86.36 |
| 白 菜 | ,, | 0.020 | 0.020 | 0.020 | 0.020 | 76.92 |
| 葱 | ,, | 0.011 | 0.011 | 0.012 | 0.017 | 84.62 |
| 蒜 | ,, | 0.060 | 0.060 | 0.060 | 0.060 | 85.71 |
| 水白工鹹菜 | ,, | 0.120 | 0.120 | 0.120 | 0.120 | 100.00 |
| 其他食品類 | | | | | | |
| 食 鹽 | ,, | 0.103 | 0.103 | 0.103 | 0.103 | 121.18 |
| 花 生 油 | ,, | 0.240 | 0.240 | 0.240 | 0.240 | 117.07 |
| 香 油 | ,, | 0.480 | 0.480 | 0.480 | 0.480 | 120.00 |
| 普 通 醬 油 | ,, | 0.080 | 0.080 | 0.080 | 0.080 | 100.00 |
| 普 通 醋 | ,, | 0.080 | 0.080 | 0.080 | 0.080 | 100.00 |
| 高 粱 酒 | ,, | 0.280 | 0.280 | 0.280 | 0.280 | 100.00 |

濟南市零售物價表

(表二)

民國廿一年八月份

單位法幣元

| 物 品 名 稱 | 單 位 | 價 格 | | | 全月平均 | (民國二十年全 年平均=100) 比 價 |
|--------------|-----|-------|-------|-------|-------|----------------------------|
| | | 上 旬 | 中 旬 | 下 旬 | | |
| 南 酒 | 每斤 | 0.400 | 0.400 | 0.400 | 0.400 | 103.90 |
| 壽 眉 | ,, | 1.080 | 1.320 | 1.374 | 1.262 | 114.10 |
| 大 方 | ,, | 2.256 | 2.424 | 2.520 | 2.404 | 141.16 |
| 服 用 類 | | | | | | |
| 雙龍斜文布 | 每丈 | 0.950 | 0.950 | 0.950 | 0.950 | 85.35 |
| 大金鳳縐縣布 | ,, | 1.050 | 1.050 | 1.050 | 1.050 | 93.33 |
| 晴雨士林布 | ,, | 1.950 | 1.950 | 1.950 | 1.950 | 97.50 |
| 雙龍市布 | ,, | 0.900 | 0.855 | 0.850 | 0.870 | 77.95 |
| 麻 葛 | ,, | 3.850 | 3.850 | 3.850 | 3.850 | 97.72 |
| 縐 春 | ,, | 3.200 | 3.200 | 3.200 | 3.200 | 87.48 |
| 墨菊縐襪 | 每雙 | 0.350 | 0.350 | 0.350 | 0.350 | 91.62 |
| 本地縐襪 | ,, | 0.140 | 0.140 | 0.140 | 0.140 | 89.17 |
| 燃 燒 類 | | | | | | |
| 大山末子 | 百斤 | 0.420 | 0.420 | 0.420 | 0.420 | 78.51 |
| 小山篩礮子 | ,, | 0.820 | 0.820 | 0.820 | 0.820 | 118.84 |
| 二號礮煤 | ,, | 0.630 | 0.630 | 0.630 | 0.630 | 70.00 |
| 煤 球 | ,, | 0.400 | 0.400 | 0.400 | 0.400 | 105.82 |
| 碎 劈 柴 | 十斤 | 0.160 | 0.160 | 0.160 | 0.160 | 100.00 |
| 煤 油 | 每斤 | 0.181 | 0.190 | 0.190 | 0.187 | 93.97 |
| 雜 品 類 | | | | | | |
| 火 柴 | 每封 | 0.033 | 0.033 | 0.032 | 0.033 | 94.29 |
| 日 光 皂 | 每盒 | 0.170 | 0.170 | 0.170 | 0.170 | 97.14 |
| 棕 欖 皂 | 每塊 | 0.210 | 0.210 | 0.210 | 0.210 | 100.00 |
| 三 角 毛 巾 | 每條 | 0.160 | 0.160 | 0.160 | 0.160 | 95.81 |
| 獅 子 毛 巾 | ,, | 0.170 | 0.170 | 0.170 | 0.170 | 86.74 |
| 紅砲台香烟 | 每包 | 0.050 | 0.050 | 0.050 | 0.050 | 100.00 |
| 長 城 香 烟 | ,, | 0.070 | 0.070 | 0.070 | 0.070 | 100.00 |
| 白 糖 | 每斤 | 0.200 | 0.200 | 0.200 | 0.200 | 112.36 |

濟南市零售物價表

(表一)

民國二十一年九月份

單位法幣元

| 物 品 名 稱 | 單 位 | 價 格 | | | 全月平均 | (民國二十年全 (年平均=100) 比 價 |
|--------------|-----|-------|-------|-------|-------|-----------------------------|
| | | 上 旬 | 中 旬 | 下 旬 | | |
| 米 麵 類 | | | | | | |
| 雙獅二等麵粉 | 每袋 | 3.190 | 3.065 | 3.045 | 3.080 | 92.35 |
| 雙獅三等麵粉 | „ | 3.050 | 3.015 | 3.025 | 3.030 | 92.77 |
| 上 海 米 | 十斤 | 0.100 | 0.100 | 0.100 | 0.100 | 87.64 |
| 無 錫 米 | „ | 0.025 | 0.095 | 0.095 | 0.095 | 87.96 |
| 小 米 | „ | 0.070 | 0.070 | 0.070 | 0.070 | 95.37 |
| 小 米 麵 | „ | 0.445 | 0.445 | 0.445 | 0.445 | 94.48 |
| 肉 類 | | | | | | |
| 生 猪 肉 | 每斤 | 0.230 | 0.230 | 0.230 | 0.230 | 94.65 |
| 生 牛 肉 | „ | 0.210 | 0.210 | 0.210 | 0.210 | 92.11 |
| 鯊 魚 | „ | 0.180 | 0.180 | 0.180 | 0.180 | 96.25 |
| 雞 卵 | 十個 | 0.180 | 0.171 | 0.170 | 0.174 | 92.55 |
| 蔬 菜 類 | | | | | | |
| 豆 付 | 每斤 | 0.033 | 0.033 | 0.033 | 0.033 | 94.29 |
| 黃 豆 芽 | „ | 0.170 | 0.160 | 0.160 | 0.160 | 80.00 |
| 綠 豆 粉 條 | „ | 0.220 | 0.220 | 0.220 | 0.220 | 97.78 |
| 海 帶 | „ | 0.095 | 0.095 | 0.095 | 0.095 | 85.36 |
| 白 菜 | „ | 0.023 | 0.023 | 0.023 | 0.023 | 88.46 |
| 葱 | „ | 0.012 | 0.012 | 0.013 | 0.012 | 92.31 |
| 蒜 | „ | 0.060 | 0.060 | 0.060 | 0.060 | 85.71 |
| 水白工鹹菜 | „ | 0.100 | 0.100 | 0.100 | 0.100 | 83.33 |
| 其他食品類 | | | | | | |
| 食 鹽 | „ | 0.103 | 0.103 | 0.103 | 0.103 | 121.18 |
| 花 生 油 | „ | 0.238 | 0.220 | 0.220 | 0.225 | 110.24 |
| 香 油 | „ | 0.480 | 0.480 | 0.480 | 0.480 | 120.00 |
| 普 通 醬 油 | „ | 0.080 | 0.080 | 0.080 | 0.080 | 100.00 |
| 普 通 醋 | „ | 0.060 | 0.060 | 0.060 | 0.060 | 75.00 |
| 高 粱 酒 | „ | 0.300 | 0.300 | 0.300 | 0.300 | 107.14 |

濟南市零售物價表

(表二)

民國二十一年九月份

單位法幣元

| 物 品 名 稱 | 單 位 | 價 格 | | | 全 月 平 均 | (民國二十年全 年平均=100) 比 價 |
|---------|-----|-------|-------|-------|---------|----------------------------|
| | | 上 旬 | 中 旬 | 下 旬 | | |
| 南 酒 | 每斤 | 0.350 | 0.360 | 0.350 | 0.350 | 93.51 |
| 壽 眉 | ,, | 1.368 | 1.200 | 1.176 | 1.248 | 112.84 |
| 大 方 | ,, | 2.520 | 2.468 | 2.260 | 2.415 | 141.87 |
| 服 用 類 | | | | | | |
| 雙龍斜文布 | 每丈 | 0.950 | 0.950 | 0.950 | 0.950 | 86.33 |
| 大金鳳灘縣布 | ,, | 1.055 | 1.100 | 1.100 | 1.088 | 96.71 |
| 晴雨士林布 | ,, | 1.950 | 1.950 | 1.950 | 1.950 | 97.50 |
| 雙龍市布 | ,, | 0.880 | 0.900 | 0.900 | 0.893 | 80.02 |
| 麻 葛 | ,, | 3.850 | 3.850 | 3.850 | 3.850 | 97.72 |
| 線 春 | ,, | 3.200 | 3.200 | 3.200 | 3.200 | 87.48 |
| 墨菊線襪 | 每雙 | 0.350 | 0.345 | 0.340 | 0.345 | 90.31 |
| 本地線襪 | ,, | 0.140 | 0.140 | 0.140 | 0.140 | 89.17 |
| 燃 燒 類 | | | | | | |
| 大山末子 | 百斤 | 0.480 | 0.480 | 0.480 | 0.480 | 89.72 |
| 小山篩礮子 | ,, | 0.650 | 0.650 | 0.650 | 0.650 | 94.20 |
| 二號礮煤 | ,, | 0.880 | 0.880 | 0.880 | 0.880 | 97.78 |
| 煤 球 | ,, | 0.400 | 0.400 | 0.400 | 0.400 | 105.82 |
| 碎 劈 柴 | 十斤 | 0.160 | 0.160 | 0.160 | 0.160 | 100.00 |
| 煤 油 | 每斤 | 0.194 | 0.200 | 0.200 | 0.198 | 99.50 |
| 雜 品 類 | | | | | | |
| 火 柴 | 每封 | 0.032 | 0.032 | 0.032 | 0.032 | 91.43 |
| 日 光 皂 | 每盒 | 0.170 | 0.170 | 0.170 | 0.170 | 97.14 |
| 棕 櫚 皂 | 每塊 | 0.207 | 0.200 | 0.200 | 0.202 | 96.19 |
| 三 角 毛 巾 | 每條 | 0.170 | 0.170 | 0.170 | 0.170 | 101.80 |
| 獅 子 毛 巾 | ,, | 0.170 | 0.170 | 0.170 | 0.170 | 86.74 |
| 紅砲台香烟 | 每包 | 0.050 | 0.050 | 0.050 | 0.050 | 100.00 |
| 長 城 香 烟 | ,, | 0.070 | 0.070 | 0.070 | 0.070 | 100.00 |
| 白 糖 | 每斤 | 0.190 | 0.190 | 0.180 | 0.187 | 105.06 |

濟南市零售物價表

(表一)

民國廿一年十月份

單位法幣元

| 物 品 名 稱 | 單 位 | 價 格 | | | 全 月 平 均 | (民國二十年全 年平均=100) 比 價 |
|--------------|--------|-------|-------|-------|---------|----------------------------|
| | | 上 旬 | 中 旬 | 下 旬 | | |
| 米 麵 類 | | | | | | |
| 雙獅二等麵粉 | 每袋 | 3.100 | 3.055 | 2.976 | 3.045 | 91.30 |
| 雙獅三等麵粉 | ,, | 3.050 | 3.015 | 2.927 | 2.995 | 91.70 |
| 上 海 米 | 十斤 | 0.090 | 0.085 | 0.085 | 0.088 | 77.13 |
| 無 錫 米 | ,, | 0.083 | 0.082 | 0.080 | 0.082 | 75.93 |
| 小 米 | ,, | 0.065 | 0.065 | 0.065 | 0.065 | 88.56 |
| 小 米 麵 | ,, | 0.445 | 0.432 | 0.429 | 0.435 | 92.36 |
| 肉 類 | | | | | | |
| 生 猪 肉 | 每斤 | 0.230 | 0.230 | 0.230 | 0.230 | 94.65 |
| 生 牛 肉 | ,, | 0.220 | 0.220 | 0.220 | 0.220 | 96.49 |
| 鯊 魚 | ,, | 0.180 | 0.180 | 0.180 | 0.180 | 95.26 |
| 鷄 卵 | 十個 | 0.170 | 0.170 | 0.170 | 0.170 | 90.43 |
| 蔬 菜 類 | | | | | | |
| 豆 付 | 每斤 | 0.033 | 0.033 | 0.033 | 0.033 | 94.29 |
| 青 豆 芽 | ,, | 0.160 | 0.160 | 0.160 | 0.160 | 80.00 |
| 綠 豆 粉 條 | ,, | 0.220 | 0.220 | 0.220 | 0.220 | 97.78 |
| 海 帶 | ,, | 0.091 | 0.090 | 0.090 | 0.090 | 81.82 |
| 白 菜 | ,, | 0.023 | 0.023 | 0.023 | 0.023 | 88.46 |
| 葱 | ,, | 0.013 | 0.013 | 0.013 | 0.013 | 100.00 |
| 蒜 | ,, | 0.062 | 0.062 | 0.062 | 0.062 | 88.57 |
| 水白工鹹菜 | ,, | 0.100 | 0.100 | 0.100 | 0.100 | 83.33 |
| 其他食品類 | | | | | | |
| 食 鹽 | ,, | 0.103 | 0.103 | 0.103 | 0.103 | 121.18 |
| 花 生 油 | ,, | 0.220 | 0.220 | 0.220 | 0.220 | 107.32 |
| 香 油 | ,, | 0.480 | 0.480 | 0.480 | 0.480 | 120.00 |
| 普 通 醬 油 | ,, | 0.080 | 0.080 | 0.080 | 0.080 | 100.00 |
| 普 通 醋 | ,, | 0.060 | 0.060 | 0.060 | 0.060 | 75.00 |
| 高 粱 酒 | ,, | 0.300 | 0.300 | 0.300 | 0.300 | 107.14 |

濟南市零售物價表

(表二)

民國二十一年十月份

單位法幣元

| 物 品 名 稱 | 單 位 | 價 格 | | | 全月平均 | (民國二十年全 年平均=100) 比 價 |
|---------|-----|-------|-------|-------|-------|----------------------------|
| | | 上 旬 | 中 旬 | 下 旬 | | |
| 南 酒 | 每斤 | 0.360 | 0.360 | 0.360 | 0.360 | 93.51 |
| 壽 眉 | ,, | 1.080 | 1.032 | 0.840 | 0.979 | 88.52 |
| 大 方 | ,, | 2.240 | 1.080 | 1.080 | 1.461 | 85.79 |
| 服 用 類 | 每丈 | | | | | |
| 雙龍斜文布 | | 0.950 | 0.950 | 0.950 | 0.950 | 86.36 |
| 大金鳳濰縣布 | ,, | 1.100 | 1.100 | 1.100 | 1.100 | 97.78 |
| 晴雨士林布 | ,, | 1.950 | 1.950 | 1.950 | 1.950 | 97.50 |
| 雙龍市布 | ,, | 0.900 | 0.900 | 0.854 | 0.884 | 79.21 |
| 麻 葛 | ,, | 3.650 | 3.650 | 3.650 | 3.650 | 92.64 |
| 綿 春 | ,, | 3.200 | 3.200 | 3.200 | 3.200 | 87.48 |
| 墨菊線襪 | ,, | 0.340 | 0.340 | 0.340 | 0.340 | 89.01 |
| 本地線襪 | 每雙 | 0.140 | 0.140 | 0.140 | 0.140 | 89.17 |
| 燃 燒 類 | ,, | | | | | |
| 大山末子 | | 0.500 | 0.500 | 0.500 | 0.500 | 93.46 |
| 小山篩礮子 | 百斤 | 0.680 | 0.680 | 0.680 | 0.680 | 98.55 |
| 二號礮煤 | ,, | 0.700 | 0.700 | 0.700 | 0.700 | 77.78 |
| 煤 球 | ,, | 0.400 | 0.400 | 0.400 | 0.400 | 105.82 |
| 碎 劈 柴 | ,, | 0.160 | 0.160 | 0.160 | 0.160 | 100.00 |
| 煤 油 | 十斤 | 0.200 | 0.200 | 0.200 | 0.200 | 100.50 |
| 雜 品 類 | 每斤 | | | | | |
| 火 柴 | | 0.033 | 0.033 | 0.034 | 0.033 | 94.29 |
| 日 光 皂 | 每封 | 0.170 | 0.170 | 0.170 | 0.170 | 97.14 |
| 棕 欖 皂 | 每盒 | 0.200 | 0.200 | 0.200 | 0.200 | 95.23 |
| 三 角 毛 巾 | 每塊 | 0.170 | 0.170 | 0.170 | 0.170 | 101.80 |
| 獅 子 毛 巾 | 每條 | 0.170 | 0.170 | 0.170 | 0.170 | 86.74 |
| 紅砲台香烟 | 每包 | 0.050 | 0.050 | 0.050 | 0.050 | 100.00 |
| 長 城 香 烟 | ,, | 0.070 | 0.070 | 0.070 | 0.070 | 100.00 |
| 白 糖 | 每斤 | 0.180 | 0.180 | 0.190 | 0.184 | 103.37 |

濟南市零售物價表

(表一)

民國二十一年十一月份

單位法幣元

| 物 品 名 稱 | 單 位 | 價 格 | | | 全 月 平 均 | (民國二十年全 年平均=100) 比 價 |
|--------------|--------|-------|-------|-------|---------|----------------------------|
| | | 上 旬 | 中 旬 | 下 旬 | | |
| 米 麵 類 | | | | | | |
| 雙獅二等麵粉 | 每袋 | 2.970 | 2.926 | 3.020 | 2.992 | 89.72 |
| 雙獅三等麵粉 | ，， | 2.875 | 2.840 | 2.970 | 2.895 | 88.64 |
| 上 海 米 | 十斤 | 0.085 | 0.079 | 0.073 | 0.079 | 69.24 |
| 無 錫 米 | ，， | 0.080 | 0.079 | 0.069 | 0.076 | 70.37 |
| 小 米 | ，， | 0.050 | 0.050 | 0.050 | 0.050 | 68.12 |
| 小 米 麵 | ，， | 0.424 | 0.412 | 0.412 | 0.416 | 88.32 |
| 肉 類 | | | | | | |
| 生 猪 肉 | 每斤 | 0.230 | 0.230 | 0.230 | 0.230 | 94.65 |
| 生 牛 肉 | ，， | 0.200 | 0.200 | 0.200 | 0.200 | 87.72 |
| 鯊 魚 | ，， | 0.187 | 0.190 | 0.190 | 0.189 | 101.07 |
| 鷄 卵 | 十個 | 0.170 | 0.173 | 0.173 | 0.172 | 91.49 |
| 蔬 菜 類 | | | | | | |
| 豆 付 | 每斤 | 0.033 | 0.033 | 0.033 | 0.033 | 94.29 |
| 青 豆 芽 | ，， | 0.160 | 0.160 | 0.160 | 0.160 | 80.00 |
| 綠 豆 粉 條 | ，， | 0.229 | 0.230 | 0.230 | 0.230 | 102.22 |
| 海 帶 | ，， | 0.090 | 0.090 | 0.090 | 0.090 | 81.82 |
| 白 菜 | ，， | 0.025 | 0.025 | 0.025 | 0.025 | 96.15 |
| 葱 | ，， | 0.013 | 0.014 | 0.015 | 0.014 | 107.69 |
| 蒜 | ，， | 0.065 | 0.065 | 0.065 | 0.065 | 92.86 |
| 水白工鹹菜 | ，， | 0.100 | 0.100 | 0.100 | 0.100 | 83.33 |
| 其他食品類 | | | | | | |
| 食 鹽 | ，， | 0.103 | 0.103 | 0.103 | 0.103 | 121.18 |
| 花 生 油 | ，， | 0.200 | 0.200 | 0.200 | 0.200 | 97.56 |
| 香 油 | ，， | 0.400 | 0.400 | 0.400 | 0.400 | 100.00 |
| 普 通 醬 油 | ，， | 0.080 | 0.080 | 0.080 | 0.080 | 100.00 |
| 普 通 醋 | ，， | 0.060 | 0.060 | 0.060 | 0.060 | 75.00 |
| 高 粱 酒 | ，， | 0.300 | 0.300 | 0.300 | 0.300 | 107.14 |

濟南市零售物價表

(表二)

民國二十一年十一月份

單位法幣元

| 物 品 名 稱 | 單 位 | 價 格 | | | 全月平均 | (民國二十年全 年平均=100) 比 價 |
|--------------|-----|-------|-------|-------|-------|----------------------------|
| | | 上 旬 | 中 旬 | 下 旬 | | |
| 南 酒 | 每斤 | 0.360 | 0.360 | 0.360 | 0.360 | 93.51 |
| 壽 眉 | ,, | 0.840 | 0.840 | 0.840 | 0.840 | 75.95 |
| 大 方 | ,, | 1.080 | 1.080 | 1.080 | 1.080 | 63.42 |
| 服 用 類 | | | | | | |
| 雙龍斜文布 | 每丈 | 0.950 | 0.950 | 0.950 | 0.950 | 86.36 |
| 大金鳳灘縣布 | ,, | 1.100 | 1.100 | 1.100 | 1.100 | 97.78 |
| 晴雨士林布 | ,, | 1.950 | 1.950 | 1.950 | 1.950 | 97.50 |
| 雙龍市布 | ,, | 0.815 | 0.800 | 1.850 | 0.825 | 73.92 |
| 蘆 葛 | ,, | 3.600 | 3.600 | 3.600 | 3.600 | 91.37 |
| 線 春 | ,, | 3.200 | 3.200 | 3.200 | 3.200 | 87.48 |
| 墨菊線襪 | 每雙 | 0.340 | 0.337 | 0.330 | 0.335 | 87.70 |
| 本地線襪 | ,, | 0.140 | 0.140 | 0.140 | 0.140 | 89.17 |
| 燃 燒 類 | | | | | | |
| 大山末子 | 百斤 | 0.500 | 0.500 | 0.500 | 0.500 | 93.46 |
| 小山篩礮子 | ,, | 0.680 | 0.680 | 0.680 | 0.680 | 98.55 |
| 二號礮煤 | ,, | 0.700 | 0.700 | 0.700 | 0.700 | 77.78 |
| 煤 球 | ,, | 0.400 | 0.400 | 0.400 | 0.400 | 105.82 |
| 碎 劈 柴 | 十斤 | 0.160 | 0.160 | 0.160 | 0.160 | 100.00 |
| 煤 油 | 每斤 | 0.200 | 0.200 | 0.200 | 0.200 | 100.50 |
| 雜 品 類 | | | | | | |
| 火 柴 | 每封 | 0.034 | 0.034 | 0.032 | 0.033 | 94.29 |
| 日 光 皂 | 每盒 | 0.170 | 0.170 | 0.170 | 0.170 | 97.14 |
| 棕 攪 皂 | 每塊 | 0.200 | 0.200 | 0.200 | 0.200 | 95.23 |
| 三 角 毛 巾 | 每條 | 0.170 | 0.170 | 0.170 | 0.170 | 101.80 |
| 獅 子 毛 巾 | ,, | 0.170 | 0.170 | 0.170 | 0.170 | 26.74 |
| 紅砲台香烟 | 每包 | 0.050 | 0.050 | 0.050 | 0.050 | 100.00 |
| 長 城 香 烟 | ,, | 0.070 | 0.070 | 0.070 | 0.070 | 100.00 |
| 白 糖 | 每斤 | 0.190 | 0.190 | 0.200 | 0.193 | 108.43 |

濟南市零售物價表

(表一)

民國二十一年十二月份

單位法幣元

| 物 品 名 稱 | 單 位 | 價 格 | | | 全月平均 | (民國二十年全 年平均=100) 比 價 |
|--------------|-----|-------|-------|-------|-------|----------------------------|
| | | 上 旬 | 中 旬 | 下 旬 | | |
| 米 麵 類 | | | | | | |
| 雙獅二等麵粉 | 每袋 | 3.150 | 3.200 | 3.200 | 3.187 | 95.56 |
| 雙獅三等麵粉 | ,, | 3.065 | 3.150 | 3.150 | 3.126 | 95.71 |
| 上 海 米 | 十斤 | 0.070 | 0.070 | 0.070 | 0.070 | 61.35 |
| 無 錫 米 | ,, | 0.065 | 0.065 | 0.065 | 0.065 | 60.19 |
| 小 米 | ,, | 0.050 | 0.050 | 0.050 | 0.050 | 68.12 |
| 小 米 麵 | ,, | 0.412 | 0.412 | 0.412 | 0.412 | 87.47 |
| 肉 類 | | | | | | |
| 生 猪 肉 | 每斤 | 0.200 | 0.200 | 0.200 | 0.200 | 82.30 |
| 生 牛 肉 | ,, | 0.190 | 0.190 | 0.190 | 0.190 | 83.33 |
| 鯊 魚 | ,, | 0.190 | 0.190 | 0.190 | 0.190 | 10.160 |
| 鷄 卵 | 十個 | 0.173 | 0.170 | 0.161 | 0.168 | 89.36 |
| 蔬 菜 類 | | | | | | |
| 豆 付 | 每斤 | 0.033 | 0.033 | 0.033 | 0.033 | 94.29 |
| 黃 豆 芽 | ,, | 0.016 | 0.016 | 0.016 | 0.016 | 80.00 |
| 綠 豆 粉 條 | ,, | 0.230 | 0.230 | 0.230 | 0.230 | 102.22 |
| 海 帶 | ,, | 0.090 | 0.090 | 0.090 | 0.090 | 81.82 |
| 白 菜 | ,, | 0.025 | 0.025 | 0.025 | 0.025 | 95.15 |
| 葱 | ,, | 0.015 | 0.015 | 0.015 | 0.015 | 115.38 |
| 蒜 | ,, | 0.070 | 0.070 | 0.070 | 0.070 | 100.00 |
| 水白工鹹菜 | ,, | 0.100 | 0.100 | 0.100 | 0.100 | 83.33 |
| 其他食品類 | | | | | | |
| 食 鹽 | ,, | 0.103 | 0.103 | 0.103 | 0.103 | 121.18 |
| 花 生 油 | ,, | 0.200 | 0.200 | 0.200 | 0.200 | 97.56 |
| 香 油 | ,, | 0.400 | 0.400 | 0.400 | 0.400 | 100.00 |
| 普 通 醬 油 | ,, | 0.080 | 0.080 | 0.080 | 0.080 | 100.00 |
| 普 通 醋 | ,, | 0.060 | 0.060 | 0.060 | 0.060 | 75.00 |
| 高 粱 酒 | ,, | 0.300 | 0.300 | 0.300 | 0.300 | 107.14 |

濟南市零售物價表

(表二)

民國廿一年十二月分

單位法幣元

| 物 品 名 稱 | 單 位 | 價 格 | | | 全月平均 | (民國二十年全 年平均=100) 比 價 |
|---------|--------|-------|-------|-------|-------|----------------------------|
| | | 上 旬 | 中 旬 | 下 旬 | | |
| 南 酒 | 每斤 | 0.360 | 0.360 | 0.350 | 0.360 | 93.51 |
| 壽 眉 | ,, | 0.840 | 0.840 | 0.840 | 0.840 | 75.95 |
| 大 方 | ,, | 1.080 | 1.080 | 1.080 | 1.080 | 63.42 |
| 服 用 類 | | | | | | |
| 雙龍斜文布 | 每丈 | 0.950 | 0.950 | 0.950 | 0.950 | 86.36 |
| 大金鳳灘縣布 | ,, | 1.100 | 1.100 | 1.100 | 1.100 | 97.78 |
| 晴雨士林布 | ,, | 1.950 | 1.950 | 1.950 | 1.950 | 97.50 |
| 雙龍市布 | ,, | 0.840 | 0.900 | 0.900 | 0.880 | 78.85 |
| 麻 葛 | ,, | 3.600 | 3.600 | 3.600 | 3.600 | 91.37 |
| 線 春 | ,, | 3.100 | 3.100 | 3.100 | 3.100 | 84.75 |
| 墨菊線襪 | 每雙 | 0.330 | 0.330 | 0.300 | 0.330 | 86.39 |
| 本地線襪 | ,, | 0.140 | 0.140 | 0.140 | 0.140 | 89.17 |
| 燃 燒 類 | | | | | | |
| 大山末子 | 百斤 | 0.500 | 0.500 | 0.500 | 0.500 | 93.46 |
| 小山篩礮子 | ,, | 0.680 | 0.680 | 0.680 | 0.680 | 98.55 |
| 二號礮煤 | ,, | 0.700 | 0.700 | 0.700 | 0.700 | 77.78 |
| 煤 球 | ,, | 0.400 | 0.400 | 0.400 | 0.400 | 105.82 |
| 碎 劈 柴 | 十斤 | 0.160 | 0.160 | 0.160 | 0.160 | 100.00 |
| 煤 油 | 每斤 | 0.200 | 0.200 | 0.200 | 0.200 | 100.50 |
| 雜 品 類 | | | | | | |
| 火 柴 | 每封 | 0.032 | 0.032 | 0.032 | 0.032 | 91.43 |
| 日 光 皂 | 每盒 | 0.170 | 0.160 | 0.160 | 0.160 | 91.43 |
| 棕 櫚 皂 | 每塊 | 0.200 | 0.200 | 0.200 | 0.200 | 95.23 |
| 三 角 毛 巾 | 每條 | 0.170 | 0.170 | 0.170 | 0.170 | 101.80 |
| 獅 子 毛 巾 | ,, | 0.170 | 0.170 | 0.170 | 0.170 | 85.74 |
| 紅砲台香烟 | 每包 | 0.050 | 0.050 | 0.050 | 0.050 | 100.00 |
| 長 城 香 烟 | ,, | 0.070 | 0.070 | 0.070 | 0.070 | 100.00 |
| 白 糖 | 每斤 | 0.200 | 0.220 | 0.220 | 0.214 | 120.21 |

濟南市零售物價表

(表一)

民國廿二年一月分

單位法幣元

| 物 品 名 稱 | 單 位 | 價 格 | | | 全月平均 | (民國二十年全 年平均=100) 比 價 |
|--------------|--------|-------|-------|-------|-------|----------------------------|
| | | 上 旬 | 中 旬 | 下 旬 | | |
| 米 麵 類 | | | | | | |
| 雙獅二等麵粉 | 每袋 | 3.250 | 3.350 | 3.400 | 3.335 | 100.00 |
| 雙獅三等麵粉 | ,, | 3.200 | 3.300 | 3.350 | 3.285 | 100.58 |
| 上 海 米 | 十斤 | 0.692 | 0.680 | 0.680 | 0.684 | 59.95 |
| 無 錫 米 | ,, | 0.655 | 0.650 | 0.650 | 0.652 | 60.37 |
| 小 米 | ,, | 0.500 | 0.500 | 0.500 | 0.500 | 68.12 |
| 小 米 麵 | ,, | 0.429 | 0.429 | 0.429 | 0.429 | 91.08 |
| 肉 類 | | | | | | |
| 生 豬 肉 | 每斤 | 0.200 | 0.200 | 0.200 | 0.200 | 82.30 |
| 生 牛 肉 | ,, | 0.200 | 0.230 | 0.230 | 0.230 | 100.87 |
| 鯊 魚 | ,, | 0.190 | 0.190 | 0.190 | 0.190 | 101.60 |
| 鷄 卵 | 十個 | 0.160 | 0.160 | 0.160 | 0.160 | 85.11 |
| 蔬 菜 類 | | | | | | |
| 豆 付 | 每斤 | 0.033 | 0.033 | 0.033 | 0.033 | 94.29 |
| 黃 豆 芽 | ,, | 0.016 | 0.016 | 0.016 | 0.016 | 80.00 |
| 綠 豆 粉 條 | ,, | 0.230 | 0.230 | 0.230 | 0.230 | 102.22 |
| 海 帶 | ,, | 0.090 | 0.089 | 0.080 | 0.086 | 78.18 |
| 白 菜 | ,, | 0.015 | 0.015 | 0.015 | 0.015 | 57.69 |
| 葱 | ,, | 0.015 | 0.015 | 0.015 | 0.015 | 115.39 |
| 蒜 | ,, | 0.075 | 0.075 | 0.075 | 0.075 | 107.14 |
| 水白工鹹菜 | ,, | 0.100 | 0.100 | 0.100 | 0.100 | 83.33 |
| 其他食品類 | | | | | | |
| 食 鹽 | ,, | 0.103 | 0.103 | 0.103 | 0.103 | 121.18 |
| 花 生 油 | ,, | 0.200 | 0.200 | 0.200 | 0.200 | 97.56 |
| 香 油 | ,, | 0.400 | 0.400 | 0.400 | 0.400 | 100.00 |
| 普 通 醬 油 | ,, | 0.060 | 0.060 | 0.060 | 0.060 | 75.00 |
| 普 通 醋 | ,, | 0.060 | 0.060 | 0.060 | 0.060 | 75.00 |
| 高 梁 酒 | ,, | 0.290 | 0.280 | 0.280 | 0.283 | 101.07 |

濟南市零售物價表

(表二)

民國廿二年一月份

單位法幣元

| 物 品 名 稱 | 單 位 | 價 格 | | | 全月平均 | (民國二十年全 年平均=100) 比 價 |
|--------------|-----|-------|-------|-------|-------|----------------------------|
| | | 上 旬 | 中 旬 | 下 旬 | | |
| 南 酒 | 每斤 | 0.360 | 0.360 | 0.360 | 0.360 | 93.51 |
| 壽 眉 | ,, | 0.840 | 0.840 | 0.840 | 0.840 | 75.90 |
| 大 方 | ,, | 1.080 | 1.080 | 1.080 | 1.080 | 63.42 |
| 服 用 類 | | | | | | |
| 雙龍斜文布 | 每丈 | 0.950 | 0.950 | 0.950 | 0.950 | 86.35 |
| 大金鳳灘縣布 | ,, | 1.050 | 1.050 | 1.050 | 1.050 | 93.33 |
| 晴雨士林布 | ,, | 1.950 | 1.950 | 1.950 | 1.950 | 97.50 |
| 雙龍市布 | ,, | 0.800 | 0.800 | 0.800 | 0.800 | 71.68 |
| 麻 葛 | ,, | 3.600 | 3.540 | 3.500 | 3.547 | 90.03 |
| 線 春 | ,, | 3.100 | 3.100 | 3.100 | 3.100 | 84.75 |
| 墨菊線襪 | 每雙 | 0.330 | 0.330 | 0.330 | 0.330 | 86.39 |
| 本地線襪 | ,, | 0.140 | 0.140 | 0.140 | 0.140 | 89.17 |
| 燃 燒 類 | | | | | | |
| 大山末子 | 百斤 | 0.500 | 0.500 | 0.500 | 0.500 | 93.46 |
| 小山篩砢子 | ,, | 0.600 | 0.600 | 0.600 | 0.600 | 85.96 |
| 二號撥煤 | ,, | 0.700 | 0.700 | 0.700 | 0.700 | 77.78 |
| 煤 球 | ,, | 0.400 | 0.400 | 0.400 | 0.400 | 105.82 |
| 碎劈柴 | 十斤 | 0.160 | 0.160 | 0.160 | 0.160 | 100.00 |
| 煤 油 | 每斤 | 0.200 | 0.200 | 0.200 | 0.200 | 100.50 |
| 雜 品 類 | | | | | | |
| 火 柴 | 每封 | 0.032 | 0.032 | 0.032 | 0.032 | 91.43 |
| 日 光 皂 | 每盒 | 0.160 | 0.160 | 0.160 | 0.160 | 91.43 |
| 棕 櫚 皂 | 每塊 | 0.200 | 0.200 | 0.200 | 0.200 | 95.23 |
| 三 角 毛 巾 | 每條 | 0.170 | 0.170 | 0.170 | 0.170 | 101.80 |
| 獅 子 毛 巾 | ,, | 0.170 | 0.170 | 0.170 | 0.170 | 86.74 |
| 紅砲台香烟 | 每包 | 0.050 | 0.050 | 0.050 | 0.050 | 100.00 |
| 長 城 香 烟 | ,, | 0.070 | 0.070 | 0.070 | 0.070 | 100.00 |
| 白 糖 | 每斤 | 0.220 | 0.221 | 0.230 | 0.224 | 125.84 |

濟南市零售物價表

(表一)

民國廿二年二月份

單位法幣元

| 物 品 名 稱 | 單 位 | 價 格 | | | 全月平均 | (民國二十年全 年平均=100) 比 價 |
|--------------|--------|-------|-------|-------|-------|----------------------------|
| | | 上 旬 | 中 旬 | 下 旬 | | |
| 米 麵 類 | | | | | | |
| 雙獅二等麵粉 | 每袋 | 3.375 | 3.400 | 3.400 | 3.391 | 101.16 |
| 雙獅三等麵粉 | ,, | 3.325 | 3.350 | 3.350 | 3.341 | 102.30 |
| 上 海 米 | 十斤 | 0.700 | 0.698 | 0.680 | 0.693 | 60.74 |
| 無 錫 米 | ,, | 0.660 | 0.659 | 0.650 | 0.656 | 60.74 |
| 小 米 | ,, | 0.600 | 0.600 | 0.600 | 0.600 | 81.74 |
| 小 米 麵 | ,, | 0.429 | 0.429 | 0.426 | 0.428 | 90.87 |
| 肉 類 | | | | | | |
| 生 豬 肉 | 每斤 | 0.200 | 0.200 | 0.200 | 0.200 | 82.30 |
| 生 牛 肉 | ,, | 0.200 | 0.200 | 0.200 | 0.200 | 87.72 |
| 鯊 魚 | ,, | 0.178 | 0.130 | 0.130 | 0.147 | 78.61 |
| 雞 卵 | 十個 | 0.160 | 0.160 | 0.152 | 0.158 | 84.04 |
| 蔬 菜 類 | | | | | | |
| 豆 付 | 每斤 | 0.033 | 0.033 | 0.033 | 0.033 | 94.29 |
| 黃 豆 芽 | ,, | 0.016 | 0.016 | 0.016 | 0.016 | 80.00 |
| 綠 豆 粉 條 | ,, | 0.230 | 0.230 | 0.230 | 0.230 | 102.22 |
| 海 帶 | ,, | 0.080 | 0.080 | 0.080 | 0.080 | 72.73 |
| 白 菜 | ,, | 0.028 | 0.029 | 0.030 | 0.029 | 111.50 |
| 葱 | ,, | 0.015 | 0.015 | 0.015 | 0.015 | 115.39 |
| 蒜 | ,, | 0.080 | 0.080 | 0.080 | 0.080 | 114.29 |
| 水白工鹹菜 | ,, | 0.100 | 0.100 | 0.100 | 0.100 | 83.33 |
| 其他食品類 | | | | | | |
| 食 鹽 | ,, | 0.103 | 0.103 | 0.103 | 0.103 | 121.18 |
| 花 生 油 | ,, | 0.200 | 0.200 | 0.200 | 0.200 | 97.55 |
| 香 油 | ,, | 0.400 | 0.400 | 0.400 | 0.400 | 100.00 |
| 普 通 醬 油 | ,, | 0.060 | 0.060 | 0.060 | 0.060 | 75.00 |
| 普 通 醋 | ,, | 0.060 | 0.060 | 0.060 | 0.060 | 75.00 |
| 高 粱 酒 | ,, | 0.280 | 0.280 | 0.280 | 0.287 | 102.50 |

濟南市零售物價表

(表二)

民國廿二年二月份

單位法幣元

| 物 品 名 稱 | 單 位 | 價 格 | | | 全 月 平 均 | (民國二十年全 年平均=100) 比 價 |
|---------|-----|-------|-------|-------|---------|----------------------------|
| | | 上 旬 | 中 旬 | 下 旬 | | |
| 南 酒 | 每斤 | 0.360 | 0.360 | 0.360 | 0.360 | 93.51 |
| 壽 眉 | ,, | 0.840 | 0.840 | 0.840 | 0.840 | 75.90 |
| 大 方 | ,, | 1.080 | 1.080 | 1.080 | 1.080 | 63.42 |
| 服 用 類 | | | | | | |
| 雙龍斜文布 | 每丈 | 0.950 | 0.950 | 0.950 | 0.950 | 86.36 |
| 大金鳳灘縣布 | ,, | 1.050 | 1.050 | 1.050 | 1.050 | 93.33 |
| 晴雨士林布 | ,, | 1.950 | 1.950 | 1.950 | 1.950 | 97.50 |
| 雙龍市布 | ,, | 0.850 | 0.810 | 0.800 | 0.821 | 73.56 |
| 藏 葛 | ,, | 3.500 | 3.500 | 3.500 | 3.500 | 88.83 |
| 線 春 | ,, | 2.800 | 2.800 | 2.800 | 2.800 | 76.54 |
| 墨菊線襪 | 每雙 | 0.320 | 0.320 | 0.320 | 0.320 | 83.77 |
| 本地線襪 | ,, | 0.130 | 0.130 | 0.130 | 0.130 | 82.80 |
| 燃 燒 類 | | | | | | |
| 大山末子 | 百斤 | 0.500 | 0.500 | 0.500 | 0.500 | 93.46 |
| 小山篩砢子 | ,, | 0.680 | 0.680 | 0.680 | 0.680 | 98.55 |
| 二號徽煤 | ,, | 0.900 | 0.900 | 0.900 | 0.900 | 100.00 |
| 煤 球 | ,, | 0.400 | 0.400 | 0.400 | 0.400 | 105.82 |
| 碎 劈 柴 | 十斤 | 0.160 | 0.160 | 0.160 | 0.160 | 100.00 |
| 煤 油 | 每斤 | 0.200 | 0.200 | 0.200 | 0.200 | 100.50 |
| 雜 品 類 | | | | | | |
| 火 柴 | 每封 | 0.032 | 0.032 | 0.031 | 0.032 | 91.43 |
| 日 光 皂 | 每盒 | 0.160 | 0.160 | 0.160 | 0.160 | 91.43 |
| 棕 欖 皂 | 每塊 | 0.200 | 0.200 | 0.200 | 0.200 | 95.23 |
| 三 角 毛 巾 | 每條 | 0.160 | 0.160 | 0.160 | 0.160 | 95.81 |
| 獅 子 毛 巾 | ,, | 0.170 | 0.170 | 0.170 | 0.170 | 86.74 |
| 紅砲台香烟 | 每包 | 0.050 | 0.050 | 0.050 | 0.050 | 100.00 |
| 長 城 香 烟 | ,, | 0.070 | 0.070 | 0.070 | 0.070 | 100.00 |
| 白 糖 | 每斤 | 0.220 | 0.230 | 0.230 | 0.226 | 126.97 |

濟南市零售物價表

(表一)

民國廿二年三月份

單位法幣元

| 物 品 名 稱 | 單 位 | 價 格 | | | 全月平均 | (民國二十年全 年平均=100) 比 價 |
|--------------|--------|-------|-------|-------|-------|----------------------------|
| | | 上 旬 | 中 旬 | 下 旬 | | |
| 米 麵 類 | | | | | | |
| 雙獅二等麵粉 | 每袋 | 3.345 | 3.275 | 3.245 | 3.287 | 98.56 |
| 雙獅三等麵粉 | ,, | 3.295 | 3.225 | 3.195 | 3.237 | 99.11 |
| 上 海 米 | 十斤 | 0.660 | 0.660 | 0.660 | 0.660 | 57.84 |
| 無 錫 米 | ,, | 0.630 | 0.630 | 0.630 | 0.630 | 58.33 |
| 小 米 | ,, | 0.500 | 0.500 | 0.500 | 0.500 | 68.12 |
| 小 米 麵 | ,, | 0.462 | 0.462 | 0.462 | 0.462 | 98.10 |
| 肉 類 | | | | | | |
| 生 猪 肉 | 每斤 | 0.200 | 0.200 | 0.200 | 0.200 | 82.30 |
| 生 牛 肉 | ,, | 0.200 | 0.200 | 0.200 | 0.200 | 87.72 |
| 鯊 魚 | ,, | 0.130 | 0.130 | 0.130 | 0.130 | 69.52 |
| 鷄 卵 | 十個 | 0.140 | 0.140 | 0.140 | 0.140 | 74.47 |
| 蔬 菜 類 | | | | | | |
| 豆 付 | 每斤 | 0.033 | 0.033 | 0.033 | 0.033 | 94.29 |
| 黃 豆 芽 | ,, | 0.016 | 0.016 | 0.016 | 0.016 | 80.00 |
| 綠 豆 粉 條 | ,, | 0.220 | 0.220 | 0.220 | 0.220 | 97.78 |
| 海 帶 | ,, | 0.080 | 0.080 | 0.080 | 0.080 | 72.73 |
| 白 菜 | ,, | 0.035 | 0.035 | 0.035 | 0.035 | 153.84 |
| 葱 | ,, | 0.014 | 0.012 | 0.013 | 0.013 | 100.00 |
| 蒜 | ,, | 0.085 | 0.085 | 0.085 | 0.085 | 121.43 |
| 水白工鹹菜 | ,, | 0.100 | 0.100 | 0.100 | 0.100 | 83.33 |
| 其他食品類 | | | | | | |
| 食 鹽 | ,, | 0.103 | 0.103 | 0.103 | 0.103 | 121.18 |
| 花 生 油 | ,, | 0.200 | 0.200 | 0.200 | 0.200 | 97.56 |
| 香 油 | ,, | 0.400 | 0.400 | 0.400 | 0.400 | 100.00 |
| 普 通 醬 油 | ,, | 0.060 | 0.060 | 0.060 | 0.060 | 75.00 |
| 普 通 醋 | ,, | 0.060 | 0.060 | 0.060 | 0.060 | 75.00 |
| 高 粱 酒 | ,, | 0.280 | 0.280 | 0.280 | 0.280 | 100.00 |

濟南市零售物價表

(表二)

民國廿二年三月份

單位法幣元

| 物 品 名 稱 | 單 位 | 價 格 | | | 全月平均 | (民國二十年全 年平均=100) 比 價 |
|--------------|-----|-------|-------|-------|-------|----------------------------|
| | | 上 旬 | 中 旬 | 下 旬 | | |
| 南 酒 | 每斤 | 0.360 | 0.360 | 0.360 | 0.360 | 93.51 |
| 壽 肩 | ,, | 0.840 | 0.840 | 0.840 | 0.840 | 75.90 |
| 大 方 | ,, | 1.080 | 1.080 | 1.080 | 1.080 | 63.42 |
| 服 用 類 | | | | | | |
| 雙龍斜文布 | 每丈 | 0.950 | 0.950 | 0.950 | 0.950 | 86.36 |
| 大金鳳綉縣布 | ,, | 1.050 | 1.050 | 1.050 | 1.050 | 93.33 |
| 晴雨士林布 | ,, | 1.850 | 1.850 | 1.850 | 1.850 | 92.50 |
| 雙龍市布 | ,, | 0.790 | 0.790 | 0.800 | 0.793 | 71.06 |
| 藤 葛 | ,, | 3.500 | 3.500 | 3.500 | 3.500 | 88.83 |
| 綿 春 | ,, | 2.800 | 2.800 | 2.800 | 2.800 | 76.54 |
| 墨菊綿襪 | 每雙 | 0.320 | 0.320 | 0.320 | 0.320 | 83.77 |
| 本地線襪 | ,, | 0.130 | 0.130 | 0.130 | 0.130 | 82.80 |
| 燃 燒 類 | | | | | | |
| 大山末子 | 百斤 | 0.500 | 0.500 | 0.500 | 0.500 | 93.46 |
| 小山篩砢子 | ,, | 0.680 | 0.680 | 0.680 | 0.680 | 98.55 |
| 二號礮煤 | ,, | 0.900 | 0.900 | 0.900 | 0.900 | 100.00 |
| 煤 球 | ,, | 0.400 | 0.400 | 0.490 | 0.490 | 105.82 |
| 碎 劈 柴 | 十斤 | 0.160 | 0.160 | 0.160 | 0.160 | 100.00 |
| 煤 油 | 每斤 | 0.200 | 0.200 | 0.200 | 0.200 | 100.50 |
| 雜 品 類 | | | | | | |
| 火 柴 | 每封 | 0.030 | 0.031 | 0.031 | 0.031 | 88.57 |
| 日 光 皂 | 每盒 | 0.160 | 0.160 | 0.160 | 0.160 | 91.48 |
| 棕 欖 皂 | 每塊 | 0.200 | 0.200 | 0.200 | 0.200 | 95.23 |
| 三 角 毛 巾 | 每條 | 0.160 | 0.160 | 0.160 | 0.160 | 95.81 |
| 獅 子 毛 巾 | ,, | 0.170 | 0.170 | 0.170 | 0.170 | 86.74 |
| 紅砲台香烟 | 每包 | 0.050 | 0.050 | 0.050 | 0.050 | 100.00 |
| 長 城 香 烟 | ,, | 0.070 | 0.070 | 0.070 | 0.070 | 100.00 |
| 白 糖 | 每斤 | 0.230 | 0.230 | 0.240 | 0.234 | 131.46 |

濟南市零售物價表

(表一)

民國廿二年四月份

單位法幣元

| 物 品 名 稱 | 單 位 | 價 格 | | | 全 月 平 均 | (民國二十年全 年平均=100) 比 價 |
|--------------|-----|-------|-------|-------|---------|----------------------------|
| | | 上 旬 | 中 旬 | 下 旬 | | |
| 米 麵 類 | | | | | | |
| 雙獅二等麵粉 | 每袋 | 3.195 | 3.185 | 3.185 | 3.188 | 95.59 |
| 雙獅三等麵粉 | ,, | 3.145 | 3.135 | 3.135 | 3.138 | 96.08 |
| 上 海 米 | 十斤 | 0.650 | 0.638 | 0.630 | 0.639 | 56.00 |
| 無 錫 米 | ,, | 0.620 | 0.618 | 0.600 | 0.613 | 56.76 |
| 小 米 | ,, | 0.500 | 0.500 | 0.500 | 0.500 | 68.12 |
| 小 米 麵 | ,, | 0.462 | 0.462 | 0.462 | 0.462 | 98.10 |
| 肉 類 | | | | | | |
| 生 猪 肉 | 每斤 | 0.200 | 0.200 | 0.200 | 0.200 | 82.30 |
| 生 牛 肉 | ,, | 0.195 | 0.195 | 0.195 | 0.195 | 85.53 |
| 鯊 魚 | ,, | 0.130 | 0.130 | 0.148 | 0.136 | 72.73 |
| 雞 卵 | 十個 | 0.130 | 0.130 | 0.125 | 0.128 | 68.09 |
| 蔬 菜 類 | | | | | | |
| 豆 付 | 每斤 | 0.033 | 0.033 | 0.033 | 0.033 | 94.29 |
| 黃 豆 芽 | ,, | 0.016 | 0.016 | 0.016 | 0.016 | 80.00 |
| 綠 豆 粉 條 | ,, | 0.220 | 0.220 | 0.220 | 0.220 | 97.78 |
| 海 帶 | ,, | 0.080 | 0.080 | 0.080 | 0.080 | 72.73 |
| 白 菜 | ,, | 0.040 | 0.040 | 0.040 | 0.040 | 153.85 |
| 葱 | ,, | 0.013 | 0.012 | 0.012 | 0.013 | 100.00 |
| 蒜 | ,, | 0.090 | 0.090 | 0.090 | 0.090 | 128.57 |
| 水白工鹹菜 | ,, | 0.100 | 0.100 | 0.100 | 0.100 | 83.33 |
| 其他食品類 | | | | | | |
| 食 鹽 | ,, | 0.103 | 0.104 | 0.104 | 0.104 | 122.35 |
| 花 生 油 | ,, | 0.200 | 0.200 | 0.200 | 0.200 | 97.56 |
| 香 油 | ,, | 0.400 | 0.400 | 0.400 | 0.400 | 100.00 |
| 普 通 醬 油 | ,, | 0.060 | 0.060 | 0.060 | 0.060 | 75.00 |
| 普 通 醋 | ,, | 0.050 | 0.060 | 0.050 | 0.050 | 75.00 |
| 高 粱 酒 | ,, | 0.280 | 0.280 | 0.280 | 0.280 | 100.00 |

濟南市零售物價表

(表二)

民國廿二年四月份

單位法幣元

| 物 品 名 稱 | 單 位 | 價 格 | | | 全月平均 | (民國二十年全 年平均=100) 比 價 |
|--------------|-----|-------|-------|-------|-------|----------------------------|
| | | 上 旬 | 中 旬 | 下 旬 | | |
| 南 酒 | 每斤 | 0.360 | 0.360 | 0.360 | 0.360 | 93.51 |
| 壽 眉 | ,, | 0.840 | 0.840 | 0.840 | 0.840 | 75.90 |
| 大 方 | ,, | 1.080 | 1.080 | 0.080 | 1.080 | 63.42 |
| 服 用 類 | | | | | | |
| 雙龍斜文布 | 每丈 | 0.900 | 0.900 | 0.900 | 0.900 | 81.82 |
| 大金鳳灘縣布 | ,, | 1.000 | 1.000 | 1.000 | 1.000 | 88.89 |
| 晴雨士林布 | ,, | 1.800 | 1.800 | 1.800 | 1.800 | 90.00 |
| 雙龍市布 | ,, | 0.780 | 0.780 | 0.780 | 0.780 | 69.89 |
| 麻 葛 | ,, | 3.500 | 3.500 | 3.500 | 3.500 | 88.83 |
| 線 春 | ,, | 2.800 | 2.800 | 2.800 | 2.800 | 76.54 |
| 墨菊線襪 | 每雙 | 0.320 | 0.320 | 0.320 | 0.320 | 83.77 |
| 本地線襪 | ,, | 0.130 | 0.130 | 0.130 | 0.130 | 82.80 |
| 燃 燒 類 | | | | | | |
| 大山末子 | 百斤 | 0.500 | 0.500 | 0.500 | 0.500 | 93.46 |
| 小山篩拱子 | ,, | 0.680 | 0.680 | 0.680 | 0.680 | 98.55 |
| 二號毆煤 | ,, | 0.900 | 0.900 | 0.900 | 0.900 | 100.00 |
| 煤 球 | ,, | 0.400 | 0.400 | 0.400 | 0.400 | 105.82 |
| 碎 劈 柴 | 十斤 | 0.160 | 0.160 | 0.160 | 0.160 | 100.00 |
| 煤 油 | 每斤 | 0.200 | 0.172 | 0.151 | 0.174 | 87.44 |
| 雜 品 類 | | | | | | |
| 火 柴 | 每封 | 0.031 | 0.031 | 0.031 | 0.031 | 88.57 |
| 日 光 皂 | 每盒 | 0.160 | 0.160 | 0.160 | 0.160 | 91.43 |
| 棕 欖 皂 | 每塊 | 0.200 | 0.200 | 0.200 | 0.200 | 95.23 |
| 三 角 毛 巾 | 每條 | 0.160 | 0.160 | 0.160 | 0.160 | 95.81 |
| 獅 子 毛 巾 | ,, | 0.170 | 0.170 | 0.170 | 0.170 | 86.74 |
| 紅砲台香烟 | 每包 | 0.050 | 0.050 | 0.050 | 0.050 | 100.00 |
| 長 城 香 烟 | ,, | 0.070 | 0.070 | 0.070 | 0.070 | 100.00 |
| 白 糖 | 每斤 | 0.240 | 0.230 | 0.230 | 0.233 | 130.90 |

濟南市零售物價表

(表一)

民國廿二年五月份

單位法幣元

| 物 品 名 稱 | 單 位 | 價 格 | | | 全月平均 | (民國二十年全 年平均=100) 比 價 |
|--------------|-----|-------|-------|-------|-------|----------------------------|
| | | 上 旬 | 中 旬 | 下 旬 | | |
| 米 麵 類 | | | | | | |
| 雙獅二等麵粉 | 每袋 | 3.100 | 3.075 | 3.000 | 3.056 | 91.63 |
| 雙獅三等麵粉 | ,, | 3.050 | 3.025 | 2.950 | 3.006 | 92.04 |
| 上 海 米 | 十斤 | 0.600 | 0.600 | 0.600 | 0.600 | 52.58 |
| 無 錫 米 | ,, | 0.580 | 0.580 | 0.580 | 0.580 | 53.70 |
| 小 米 | ,, | 0.500 | 0.500 | 0.500 | 0.500 | 68.12 |
| 小 米 麵 | ,, | 0.462 | 0.462 | 0.462 | 0.462 | 98.10 |
| 肉 類 | | | | | | |
| 生 猪 肉 | 每斤 | 0.190 | 0.190 | 0.190 | 0.190 | 78.19 |
| 生 牛 肉 | ,, | 0.195 | 0.195 | 0.195 | 0.195 | 85.53 |
| 鯊 魚 | ,, | 0.160 | 0.160 | 0.160 | 0.160 | 85.56 |
| 鷄 卵 | 十個 | 0.124 | 0.130 | 0.130 | 0.128 | 68.09 |
| 蔬 菜 類 | | | | | | |
| 豆 付 | 每斤 | 0.033 | 0.033 | 0.033 | 0.033 | 94.29 |
| 黃 豆 芽 | ,, | 0.016 | 0.016 | 0.016 | 0.016 | 80.00 |
| 綠 豆 粉 條 | ,, | 0.220 | 0.220 | 0.220 | 0.220 | 97.78 |
| 海 帶 | ,, | 0.080 | 0.080 | 0.080 | 0.080 | 72.73 |
| 白 菜 | ,, | 0.045 | 0.045 | 0.045 | 0.045 | 173.07 |
| 葱 | ,, | 0.011 | 0.011 | 0.011 | 0.011 | 84.62 |
| 蒜 | ,, | 0.082 | 0.082 | 0.082 | 0.082 | 117.14 |
| 水白工鹹菜 | ,, | 0.100 | 0.100 | 0.100 | 0.100 | 83.33 |
| 其他食品類 | | | | | | |
| 食 鹽 | ,, | 0.097 | 0.097 | 0.097 | 0.097 | 114.12 |
| 花 生 油 | ,, | 0.200 | 0.200 | 0.200 | 0.200 | 97.56 |
| 香 油 | ,, | 0.400 | 0.400 | 0.400 | 0.400 | 100.00 |
| 普 通 醬 油 | ,, | 0.060 | 0.060 | 0.060 | 0.060 | 75.00 |
| 普 通 醋 | ,, | 0.060 | 0.060 | 0.060 | 0.060 | 75.00 |
| 高 粱 酒 | ,, | 0.280 | 0.280 | 0.280 | 0.280 | 100.00 |

濟南市零售物價表

(表二)

民國廿二年五月份

單位法幣元

| 物 品 名 稱 | 單 位 | 價 格 | | | 全月平均 | (民國二十年全 年平均=100) 比 價 |
|--------------|-----|-------|-------|-------|-------|----------------------------|
| | | 上 旬 | 中 旬 | 下 旬 | | |
| 南 酒 | 每斤 | 0.360 | 0.360 | 0.360 | 0.350 | 93.51 |
| 壽 肩 | ,, | 0.840 | 0.876 | 0.960 | 0.898 | 81.19 |
| 大 方 | ,, | 1.200 | 1.680 | 1.723 | 1.541 | 90.49 |
| 服 用 類 | | | | | | |
| 雙龍斜文布 | 每丈 | 0.900 | 0.900 | 0.900 | 0.900 | 81.82 |
| 大金鳳灘縣布 | ,, | 0.950 | 0.950 | 0.950 | 0.950 | 81.44 |
| 晴雨士林布 | ,, | 1.800 | 1.800 | 1.800 | 1.800 | 90.00 |
| 雙龍市布 | ,, | 0.771 | 0.750 | 0.760 | 0.760 | 68.10 |
| 蘆 葛 | ,, | 3.300 | 3.290 | 3.200 | 3.258 | 82.69 |
| 線 春 | ,, | 2.800 | 2.800 | 2.750 | 2.783 | 76.08 |
| 墨菊線襪 | 每雙 | 0.320 | 0.320 | 0.320 | 0.320 | 83.77 |
| 本地線襪 | ,, | 0.130 | 0.130 | 0.130 | 0.130 | 82.80 |
| 燃 燒 類 | | | | | | |
| 大山末子 | 百斤 | 0.500 | 0.500 | 0.500 | 0.500 | 93.46 |
| 小山篩砬子 | ,, | 0.680 | 0.680 | 0.680 | 0.680 | 98.55 |
| 二號礮煤 | ,, | 0.900 | 0.900 | 0.900 | 0.900 | 100.00 |
| 煤 球 | ,, | 0.400 | 0.400 | 0.400 | 0.400 | 105.82 |
| 碎 劈 柴 | 十斤 | 0.160 | 0.160 | 0.160 | 0.160 | 100.00 |
| 煤 油 | 每斤 | 0.142 | 0.128 | 0.120 | 0.130 | 65.33 |
| 雜 品 類 | | | | | | |
| 火 柴 | 每封 | 0.031 | 0.031 | 0.030 | 0.031 | 88.57 |
| 日 光 皂 | 每盒 | 0.160 | 0.160 | 0.160 | 0.160 | 91.43 |
| 棕 櫚 皂 | 每塊 | 0.200 | 0.200 | 0.190 | 0.194 | 92.38 |
| 三 角 毛 巾 | 每條 | 0.160 | 0.160 | 0.160 | 0.160 | 95.81 |
| 獅 子 毛 巾 | ,, | 0.170 | 0.170 | 0.170 | 0.170 | 86.74 |
| 紅砲台香烟 | 每包 | 0.050 | 0.050 | 0.050 | 0.050 | 100.00 |
| 長 城 香 烟 | ,, | 0.070 | 0.070 | 0.070 | 0.070 | 100.00 |
| 白 糖 | 每斤 | 0.230 | 0.220 | 0.220 | 0.223 | 125.28 |

濟南市零售物價表

(表一)

民國廿二年六月份

單位法幣元

| 物 品 名 稱 | 單 位 | 價 格 | | | 全月平均 | (民國二十年全 年平均=100) 比 價 |
|--------------|--------|-------|-------|-------|-------|----------------------------|
| | | 上 旬 | 中 旬 | 下 旬 | | |
| 米 麵 類 | | | | | | |
| 雙獅二等麵粉 | 每袋 | 3.030 | 3.050 | 2.825 | 2.928 | 87.79 |
| 雙獅三等麵粉 | ，， | 2.980 | 3.000 | 2.730 | 2.903 | 88.88 |
| 上 海 米 | 十斤 | 0.600 | 0.612 | 0.630 | 0.614 | 53.81 |
| 無 錫 米 | ，， | 0.580 | 0.580 | 0.580 | 0.580 | 53.70 |
| 小 米 | ，， | | | | | |
| 小 米 麵 | ，， | 0.462 | 0.462 | 0.462 | 0.462 | 98.10 |
| 肉 類 | | | | | | |
| 生 猪 肉 | 每斤 | 0.190 | 0.190 | 0.190 | 0.190 | 78.19 |
| 生 牛 肉 | ，， | 0.195 | 0.195 | 0.195 | 0.195 | 85.53 |
| 鯊 魚 | ，， | 0.160 | 0.160 | 0.160 | 0.160 | 85.56 |
| 鷄 卵 | 十個 | 0.130 | 0.130 | 0.130 | 0.130 | 69.15 |
| 蔬 菜 類 | | | | | | |
| 豆 付 | 每斤 | 0.033 | 0.033 | 0.033 | 0.033 | 94.29 |
| 黃 豆 芽 | ，， | 0.015 | 0.016 | 0.016 | 0.016 | 80.00 |
| 綠 豆 粉 條 | ，， | 0.220 | 0.220 | 0.220 | 0.220 | 97.78 |
| 海 帶 | ，， | 0.079 | 0.070 | 0.070 | 0.076 | 69.09 |
| 白 菜 | ，， | 0.035 | 0.035 | 0.035 | 0.035 | 134.62 |
| 葱 | ，， | 0.011 | 0.011 | 0.011 | 0.011 | 84.62 |
| 蒜 | ，， | 0.080 | 0.080 | 0.080 | 0.080 | 114.28 |
| 水白工鹹菜 | ，， | 0.100 | 0.100 | 0.100 | 0.100 | 83.33 |
| 其他食品類 | | | | | | |
| 食 鹽 | ，， | 0.097 | 0.097 | 0.097 | 0.097 | 114.12 |
| 花 生 油 | ，， | 0.200 | 0.200 | 0.200 | 0.200 | 97.56 |
| 香 油 | ，， | 0.396 | 0.360 | 0.360 | 0.372 | 93.00 |
| 普 通 醬 油 | ，， | 0.060 | 0.060 | 0.060 | 0.060 | 75.00 |
| 普 通 醋 | ，， | 0.060 | 0.060 | 0.060 | 0.060 | 75.00 |
| 高 粱 酒 | ，， | 0.280 | 0.280 | 0.280 | 0.280 | 100.00 |

濟南市零售物價表

(表二)

民國廿二年六月份

單位法幣元

| 物 品 名 稱 | 單 位 | 價 格 | | | 全月平均 | (民國二十年全 年平均=100) 比 價 |
|--------------|-----|-------|-------|-------|-------|----------------------------|
| | | 上 旬 | 中 旬 | 下 旬 | | |
| 南 酒 | 每斤 | 0.350 | 0.360 | 0.360 | 0.360 | 93.51 |
| 壽 眉 | ,, | 0.972 | 1.080 | 1.100 | 1.050 | 93.94 |
| 大 方 | ,, | 1.814 | 2.058 | 2.160 | 2.044 | 120.02 |
| 服 用 類 | | | | | | |
| 雙龍斜文布 | 每丈 | 0.900 | 0.900 | 0.900 | 0.900 | 81.82 |
| 大金鳳雜縣布 | ,, | 0.950 | 0.950 | 0.950 | 0.950 | 84.44 |
| 晴雨士林布 | ,, | 1.800 | 1.800 | 1.800 | 1.800 | 90.00 |
| 雙龍市布 | ,, | 0.800 | 0.800 | 0.800 | 0.800 | 71.68 |
| 麻 葛 | ,, | 3.200 | 3.200 | 3.200 | 3.200 | 81.22 |
| 線 春 | ,, | 2.700 | 2.700 | 2.700 | 2.700 | 73.81 |
| 墨菊綿襪 | 每雙 | 0.315 | 0.310 | 0.310 | 0.312 | 81.68 |
| 本地線襪 | ,, | 0.130 | 0.130 | 0.130 | 0.130 | 82.80 |
| 燃 燒 類 | | | | | | |
| 大山末子 | 百斤 | 0.480 | 0.480 | 0.480 | 0.480 | 89.72 |
| 小山篩砢子 | ,, | 0.650 | 0.650 | 0.650 | 0.650 | 94.20 |
| 二號礮煤 | ,, | 0.880 | 0.880 | 0.880 | 0.880 | 97.78 |
| 煤 球 | ,, | 0.400 | 0.400 | 0.400 | 0.400 | 105.82 |
| 碎 劈 柴 | 十斤 | 0.160 | 0.160 | 0.160 | 0.160 | 100.00 |
| 煤 油 | 每斤 | 0.110 | 0.110 | 0.110 | 0.110 | 55.27 |
| 雜 品 類 | | | | | | |
| 火 柴 | 每封 | 0.030 | 0.030 | 0.030 | 0.030 | 85.71 |
| 日 光 皂 | 每盒 | 0.160 | 0.160 | 0.160 | 0.160 | 91.43 |
| 棕 櫚 皂 | 每塊 | 0.190 | 0.190 | 0.190 | 0.190 | 90.48 |
| 三 角 毛 巾 | 每條 | 0.160 | 0.160 | 0.160 | 0.160 | 95.81 |
| 獅 子 毛 巾 | ,, | 0.170 | 0.170 | 0.170 | 0.170 | 85.74 |
| 缸砲台香烟 | 每包 | 0.050 | 0.050 | 0.050 | 0.050 | 100.00 |
| 長 城 香 烟 | ,, | 0.070 | 0.070 | 0.070 | 0.070 | 100.00 |
| 白 糖 | 每斤 | 0.220 | 0.220 | 0.220 | 0.220 | 123.60 |

濟南市零售物價表

(表一)

民國廿二年七月份

單位法幣元

| 物 品 名 稱 | 單 位 | 價 格 | | | 全月平均 | (民國二十年全 年平均=100) 比 價 |
|--------------|--------|-------|-------|-------|-------|----------------------------|
| | | 上 旬 | 中 旬 | 下 旬 | | |
| 米 麵 類 | | | | | | |
| 雙獅二等麵粉 | 每袋 | 2.550 | 2.495 | 2.450 | 2.490 | 74.66 |
| 雙獅三等麵粉 | ,, | 2.475 | 2.375 | 2.350 | 2.398 | 73.42 |
| 上 海 米 | 十斤 | 0.620 | 0.645 | 0.650 | 0.639 | 56.00 |
| 無 錫 米 | ,, | 0.600 | 0.600 | 0.600 | 0.600 | 55.55 |
| 小 米 | ,, | | | | | |
| 小 米 麵 | ,, | 0.452 | 0.452 | 0.462 | 0.462 | 98.10 |
| 肉 類 | | | | | | |
| 生 猪 肉 | 每斤 | 0.190 | 0.190 | 0.190 | 0.190 | 78.19 |
| 生 牛 肉 | ,, | 0.190 | 0.190 | 0.190 | 0.190 | 83.33 |
| 鯊 魚 | ,, | 0.160 | 0.160 | 0.152 | 0.157 | 83.96 |
| 鷄 卵 | 十個 | 0.140 | 0.140 | 0.140 | 0.140 | 74.47 |
| 蔬 菜 類 | | | | | | |
| 豆 付 | 每斤 | 0.033 | 0.033 | 0.033 | 0.033 | 94.29 |
| 黃 豆 芽 | ,, | 0.016 | 0.016 | 0.016 | 0.016 | 80.00 |
| 綠 豆 粉 條 | ,, | 0.214 | 0.200 | 0.200 | 0.205 | 91.11 |
| 海 帶 | ,, | 0.075 | 0.075 | 0.075 | 0.075 | 68.18 |
| 白 菜 | ,, | 0.030 | 0.030 | 0.030 | 0.030 | 115.39 |
| 葱 | ,, | 0.011 | 0.011 | 0.011 | 0.011 | 84.62 |
| 蒜 | ,, | 0.072 | 0.072 | 0.072 | 0.072 | 102.86 |
| 水白工鹹菜 | ,, | 0.100 | 0.100 | 0.100 | 0.100 | 83.33 |
| 其他食品類 | | | | | | |
| 食 鹽 | ,, | 0.097 | 0.097 | 0.097 | 0.097 | 114.12 |
| 花 生 油 | ,, | 0.200 | 0.200 | 0.200 | 0.200 | 97.56 |
| 香 油 | ,, | 0.360 | 0.360 | 0.360 | 0.360 | 90.00 |
| 普 通 醬 油 | ,, | 0.060 | 0.060 | 0.060 | 0.060 | 75.00 |
| 普 通 醋 | ,, | 0.060 | 0.060 | 0.060 | 0.060 | 75.00 |
| 高 粱 酒 | ,, | 0.280 | 0.280 | 0.280 | 0.280 | 100.00 |

濟南市零售物價表

(表二)

民國廿二年七月份

單位法幣元

| 物 品 名 稱 | 單 位 | 價 格 | | | 全月平均 | (民國二十年全 年平均=100) 比 價 |
|--------------|-----|-------|-------|-------|-------|----------------------------|
| | | 上 旬 | 中 旬 | 下 旬 | | |
| 南 酒 | 每斤 | 0.360 | 0.360 | 0.360 | 0.360 | 93.51 |
| 壽 眉 | ,, | 1.140 | 1.200 | 1.121 | 1.154 | 104.34 |
| 大 方 | ,, | 2.160 | 2.088 | 1.800 | 2.009 | 117.98 |
| 服 用 類 | | | | | | |
| 雙龍斜文布 | 每丈 | 0.900 | 0.900 | 0.900 | 0.900 | 81.82 |
| 大金鳳縐縣布 | ,, | 0.950 | 0.950 | 0.950 | 0.950 | 84.44 |
| 晴雨士林布 | ,, | 1.800 | 1.800 | 1.800 | 1.800 | 90.00 |
| 雙龍市布 | ,, | 0.790 | 0.796 | 0.800 | 0.795 | 71.24 |
| 麻 葛 | ,, | 3.200 | 3.200 | 3.200 | 3.200 | 81.22 |
| 線 春 | ,, | 2.700 | 2.700 | 2.700 | 2.700 | 73.81 |
| 墨菊線襪 | 每雙 | 0.310 | 0.303 | 0.300 | 0.304 | 79.58 |
| 本地線襪 | ,, | 0.130 | 0.130 | 0.130 | 0.130 | 82.80 |
| 燃 燒 類 | | | | | | |
| 大山末子 | 百斤 | 0.480 | 0.480 | 0.480 | 0.480 | 89.72 |
| 小山篩砬子 | ,, | 0.650 | 0.650 | 0.650 | 0.650 | 94.20 |
| 二號砬煤 | ,, | 0.880 | 0.880 | 0.880 | 0.880 | 97.78 |
| 煤 球 | ,, | 0.490 | 0.400 | 0.400 | 0.400 | 105.82 |
| 碎 劈 柴 | 十斤 | 0.160 | 0.160 | 0.160 | 0.160 | 100.00 |
| 煤 油 | 每斤 | 0.110 | 0.110 | 0.110 | 0.110 | 55.27 |
| 雜 品 類 | | | | | | |
| 火 柴 | 每封 | 0.030 | 0.030 | 0.030 | 0.030 | 85.71 |
| 日 光 皂 | 每盒 | 0.160 | 0.160 | 0.160 | 0.160 | 91.43 |
| 棕 欖 皂 | 每塊 | 0.190 | 0.190 | 0.190 | 0.190 | 90.48 |
| 三 角 毛 巾 | 每條 | 0.160 | 0.160 | 0.160 | 0.160 | 95.81 |
| 獅 子 毛 巾 | ,, | 0.170 | 0.170 | 0.170 | 0.170 | 86.74 |
| 紅砲台香烟 | 每包 | 0.050 | 0.050 | 0.050 | 0.050 | 100.00 |
| 長 城 香 烟 | ,, | 0.070 | 0.070 | 0.070 | 0.070 | 100.00 |
| 白 糖 | 每斤 | 0.220 | 0.220 | 0.220 | 0.220 | 123.60 |

濟南市零售物價表

(表一)

民國廿二年八月分

單位法幣元

| 物 品 名 稱 | 單 位 | 價 格 | | | 全月平均 | (民國二十年全 年平均=100) 比 價 |
|--------------|-----|-------|-------|-------|-------|----------------------------|
| | | 上 旬 | 中 旬 | 下 旬 | | |
| 米 麵 類 | | | | | | |
| 雙獅二等麵粉 | 每袋 | 2.450 | 2.450 | 2.420 | 2.439 | 73.13 |
| 雙獅三等麵粉 | ，， | 2.350 | 2.350 | 2.320 | 2.339 | 71.62 |
| 上 海 米 | 十斤 | 0.650 | 0.650 | 0.650 | 0.650 | 56.97 |
| 無 錫 米 | ，， | 0.600 | 0.600 | 0.600 | 0.600 | 55.55 |
| 小 米 | ，， | 0.500 | 0.500 | 0.500 | 0.500 | 68.12 |
| 小 米 麵 | ，， | 0.412 | 0.412 | 0.412 | 0.412 | 87.47 |
| 肉 類 | | | | | | |
| 生 猪 肉 | 每斤 | 0.192 | 0.200 | 0.200 | 0.200 | 82.30 |
| 生 牛 肉 | ，， | 0.190 | 0.190 | 0.190 | 0.190 | 73.33 |
| 鯊 魚 | ，， | 0.150 | 0.150 | 0.150 | 0.150 | 80.21 |
| 鷄 卵 | 十個 | 0.140 | 0.140 | 0.140 | 0.140 | 74.47 |
| 蔬 菜 類 | | | | | | |
| 豆 付 | 每斤 | 0.033 | 0.033 | 0.033 | 0.033 | 94.29 |
| 黃 豆 芽 | ，， | 0.016 | 0.016 | 0.016 | 0.016 | 80.00 |
| 綠 豆 粉 條 | ，， | 0.200 | 0.200 | 0.200 | 0.200 | 88.88 |
| 海 帶 | ，， | 0.075 | 0.075 | 0.075 | 0.075 | 68.18 |
| 白 菜 | ，， | 0.025 | 0.025 | 0.025 | 0.025 | 96.15 |
| 葱 | ，， | 0.011 | 0.011 | 0.011 | 0.011 | 84.62 |
| 蒜 | ，， | 0.070 | 0.070 | 0.070 | 0.070 | 100.00 |
| 水白工鹹菜 | ，， | 0.100 | 0.100 | 0.100 | 0.100 | 83.33 |
| 其他食品類 | | | | | | |
| 食 鹽 | ，， | 0.097 | 0.097 | 0.097 | 0.097 | 114.12 |
| 花 生 油 | ，， | 0.200 | 0.200 | 0.200 | 0.200 | 97.56 |
| 香 油 | ，， | 0.360 | 0.360 | 0.360 | 0.360 | 90.00 |
| 普 通 醬 油 | ，， | 0.060 | 0.060 | 0.060 | 0.060 | 75.00 |
| 普 通 醋 | ，， | 0.060 | 0.060 | 0.060 | 0.060 | 75.00 |
| 高 粱 酒 | ，， | 0.280 | 0.280 | 0.280 | 0.280 | 100.00 |

濟南市零售物價表

(表二)

民國廿二年八月份

單位法幣元

| 物 品 名 稱 | 單 位 | 價 格 | | | 全月平均 | (民國二十年全 年平均=100) 比 價 |
|--------------|-----|-------|-------|-------|-------|----------------------------|
| | | 上 旬 | 中 旬 | 下 旬 | | |
| 南 酒 | 每斤 | 0.360 | 0.360 | 0.360 | 0.360 | 93.51 |
| 壽 眉 | ,, | 1.080 | 1.256 | 1.303 | 1.214 | 103.77 |
| 大 方 | ,, | 2.088 | 2.196 | 2.440 | 1.893 | 111.16 |
| 服 用 類 | | | | | | |
| 雙龍斜文布 | 每丈 | 0.900 | 0.900 | 0.900 | 0.900 | 81.82 |
| 大金鳳灘縣布 | ,, | 0.950 | 0.950 | 0.950 | 0.950 | 84.44 |
| 晴雨士林布 | ,, | 1.800 | 1.800 | 1.800 | 1.800 | 90.00 |
| 雙龍市布 | ,, | 0.800 | 0.786 | 0.780 | 0.788 | 70.61 |
| 麻 葛 | ,, | 3.200 | 3.200 | 3.200 | 3.200 | 81.22 |
| 線 春 | ,, | 2.700 | 2.700 | 2.700 | 2.700 | 73.81 |
| 墨菊線襪 | 每雙 | 0.300 | 0.300 | 0.300 | 0.300 | 78.53 |
| 本地線襪 | ,, | 0.130 | 0.130 | 0.130 | 0.130 | 82.80 |
| 燃 燒 類 | | | | | | |
| 大山末子 | 百斤 | 0.480 | 0.480 | 0.480 | 0.480 | 89.72 |
| 小山篩砬子 | ,, | 0.650 | 0.650 | 0.650 | 0.650 | 94.20 |
| 二號毆煤 | ,, | 0.880 | 0.880 | 0.880 | 0.880 | 97.78 |
| 煤 球 | ,, | 0.400 | 0.400 | 0.400 | 0.400 | 105.82 |
| 碎 劈 柴 | 十斤 | 0.160 | 0.160 | 0.160 | 0.160 | 100.00 |
| 煤 油 | 每斤 | 0.113 | 0.120 | 0.120 | 0.118 | 59.30 |
| 雜 品 類 | | | | | | |
| 火 柴 | 每封 | 0.030 | 0.030 | 0.030 | 0.030 | 85.71 |
| 日 光 皂 | 每盒 | 0.160 | 0.160 | 0.160 | 0.160 | 91.43 |
| 棕 櫚 皂 | 每塊 | 0.190 | 0.196 | 0.200 | 0.195 | 92.86 |
| 三 角 毛 巾 | 每條 | 0.160 | 0.160 | 0.160 | 0.160 | 95.81 |
| 獅 子 毛 巾 | ,, | 0.170 | 0.170 | 0.170 | 0.170 | 86.74 |
| 紅砲台香烟 | 每包 | 0.050 | 0.050 | 0.050 | 0.050 | 100.00 |
| 長 城 香 烟 | ,, | 0.070 | 0.070 | 0.070 | 0.070 | 100.00 |
| 白 糖 | 每斤 | 0.220 | 0.210 | 0.210 | 0.213 | 119.66 |

濟南市零售物價表

(表一)

民國廿二年九月份

單位法幣元

| 物 品 名 稱 | 單 位 | 價 格 | | | 全月平均 | (民國二十年全 (年平均=100) 比 價 |
|--------------|-----|-------|-------|-------|-------|-----------------------------|
| | | 上 旬 | 中 旬 | 下 旬 | | |
| 米 麵 類 | | | | | | |
| 雙獅二等麵粉 | 每袋 | 2.400 | 2.445 | 2.450 | 2.432 | 72.92 |
| 雙獅三等麵粉 | ,, | 2.300 | 2.345 | 2.350 | 2.332 | 71.40 |
| 上 海 米 | 十斤 | 0.630 | 0.630 | 0.630 | 0.630 | 55.22 |
| 無 錫 米 | ,, | 0.580 | 0.580 | 0.580 | 0.580 | 53.70 |
| 小 米 | ,, | 0.500 | 0.500 | 0.500 | 0.500 | 68.12 |
| 小 米 麵 | ,, | 0.462 | 0.442 | 0.396 | 0.433 | 91.93 |
| 肉 類 | | | | | | |
| 生 猪 肉 | 每斤 | 0.200 | 0.200 | 0.200 | 0.200 | 82.30 |
| 生 牛 肉 | ,, | 0.180 | 0.180 | 0.180 | 0.180 | 78.95 |
| 鯊 魚 | ,, | 0.150 | 0.150 | 0.150 | 0.150 | 80.21 |
| 鷄 卵 | 十個 | 0.140 | 0.140 | 0.147 | 0.140 | 74.47 |
| 蔬 菜 類 | | | | | | |
| 豆 付 | 每斤 | 0.030 | 0.030 | 0.030 | 0.030 | 85.71 |
| 黃 豆 芽 | ,, | 0.016 | 0.016 | 0.016 | 0.016 | 80.00 |
| 綠 豆 粉 條 | ,, | 0.200 | 0.200 | 0.200 | 0.200 | 88.88 |
| 海 帶 | ,, | 0.075 | 0.075 | 0.075 | 0.075 | 68.18 |
| 白 菜 | ,, | 0.024 | 0.024 | 0.024 | 0.024 | 92.31 |
| 葱 | ,, | 0.012 | 0.012 | 0.012 | 0.012 | 92.31 |
| 蒜 | ,, | 0.072 | 0.072 | 0.072 | 0.072 | 102.86 |
| 水白工鮮菜 | ,, | 0.100 | 0.100 | 0.100 | 0.100 | 83.33 |
| 其他食品類 | | | | | | |
| 食 鹽 | ,, | 0.091 | 0.091 | 0.091 | 0.091 | 107.06 |
| 花 生 油 | ,, | 0.200 | 0.200 | 0.200 | 0.200 | 97.56 |
| 香 油 | ,, | 0.360 | 0.350 | 0.350 | 0.350 | 90.00 |
| 普 通 醬 油 | ,, | 0.060 | 0.060 | 0.060 | 0.060 | 75.00 |
| 普 通 醋 | ,, | 0.060 | 0.060 | 0.060 | 0.060 | 75.00 |
| 高 粱 酒 | ,, | 0.280 | 0.280 | 0.280 | 0.280 | 100.00 |

濟南市零售物價表

(表二)

民國廿二年九月分

單位法幣元

| 物 品 名 稱 | 單 位 | 價 格 | | | 全月平均 | (民國二十年全 年平均=100) 比 價 |
|---------|-----|-------|-------|-------|-------|----------------------------|
| | | 上 旬 | 中 旬 | 下 旬 | | |
| 南 酒 | 每斤 | 0.360 | 0.360 | 0.350 | 0.350 | 93.51 |
| 壽 眉 | ,, | 1.134 | 0.840 | 0.876 | 0.950 | 85.89 |
| 大 方 | ,, | 1.536 | 1.512 | 1.320 | 1.452 | 85.26 |
| 服 用 類 | | | | | | |
| 雙龍斜文布 | 每丈 | 0.850 | 0.850 | 0.850 | 0.850 | 77.27 |
| 大金鳳灘縣布 | ,, | 0.950 | 0.950 | 0.950 | 0.950 | 84.44 |
| 晴雨士林布 | ,, | 1.800 | 1.800 | 1.800 | 1.800 | 90.00 |
| 雙龍市布 | ,, | 0.780 | 0.762 | 0.750 | 0.764 | 68.46 |
| 麻 葛 | ,, | 3.120 | 3.000 | 3.000 | 3.040 | 77.16 |
| 線 春 | ,, | 2.700 | 2.700 | 2.680 | 2.693 | 73.62 |
| 墨菊線襪 | 每雙 | 0.300 | 0.300 | 0.300 | 0.300 | 78.53 |
| 本地線襪 | ,, | 0.130 | 0.130 | 0.130 | 0.130 | 82.80 |
| 燃 燒 類 | | | | | | |
| 大山末子 | 百斤 | 0.480 | 0.480 | 0.480 | 0.480 | 89.72 |
| 小山篩礮子 | ,, | 0.650 | 0.650 | 0.650 | 0.650 | 94.20 |
| 二號礮煤 | ,, | 0.880 | 0.880 | 0.880 | 0.880 | 97.78 |
| 煤 球 | ,, | 0.400 | 0.400 | 0.400 | 0.400 | 105.82 |
| 碎 劈 柴 | 十斤 | 0.160 | 0.160 | 0.160 | 0.160 | 100.00 |
| 煤 油 | 每斤 | 0.120 | 0.120 | 0.120 | 0.120 | 60.30 |
| 雜 品 類 | | | | | | |
| 火 柴 | 每封 | 0.030 | 0.030 | 0.030 | 0.030 | 85.71 |
| 日 光 皂 | 每盒 | 0.160 | 0.160 | 0.160 | 0.160 | 91.43 |
| 棕 櫚 皂 | 每塊 | 0.200 | 0.200 | 0.200 | 0.200 | 95.23 |
| 三 角 毛 巾 | 每條 | 0.160 | 0.160 | 0.160 | 0.160 | 95.81 |
| 獅 子 毛 巾 | ,, | 0.170 | 0.170 | 0.170 | 0.170 | 86.74 |
| 紅砲台香烟 | 每包 | 0.050 | 0.050 | 0.050 | 0.050 | 100.00 |
| 長 城 香 烟 | ,, | 0.070 | 0.070 | 0.070 | 0.070 | 100.00 |
| 白 糖 | 每斤 | 0.220 | 0.210 | 0.210 | 0.214 | 120.24 |

濟南市零售物價表

(表一)

民國廿二年十月份

單位法幣元

| 物 品 名 稱 | 單 位 | 價 格 | | | 全 月 平 均 | (民國二十年全 年平均=100) 比 價 |
|--------------|-----|-------|-------|-------|---------|----------------------------|
| | | 上 旬 | 中 旬 | 下 旬 | | |
| 米 麵 類 | | | | | | |
| 雙獅二等麵粉 | 每袋 | 2.425 | 2.385 | 2.300 | 2.368 | 71.00 |
| 雙獅三等麵粉 | ,, | 2.325 | 2.285 | 2.200 | 2.268 | 69.44 |
| 上 海 米 | 十斤 | 0.630 | 0.630 | 0.630 | 0.630 | 55.22 |
| 無 錫 米 | ,, | 0.580 | 0.580 | 0.580 | 0.580 | 53.70 |
| 小 米 | ,, | 0.400 | 0.400 | 0.400 | 0.400 | 54.50 |
| 小 米 麵 | ,, | 0.396 | 0.383 | 0.363 | 0.380 | 80.68 |
| 肉 類 | | | | | | |
| 生 猪 肉 | 每斤 | 0.200 | 0.200 | 0.200 | 0.200 | 82.30 |
| 生 牛 肉 | ,, | 0.165 | 0.165 | 0.165 | 0.165 | 72.37 |
| 鯊 魚 | ,, | 0.150 | 0.150 | 0.150 | 0.150 | 80.21 |
| 雞 卵 | 十個 | 0.150 | 0.150 | 0.150 | 0.150 | 79.79 |
| 蔬 菜 類 | | | | | | |
| 豆 付 | 每斤 | 0.030 | 0.030 | 0.030 | 0.030 | 85.71 |
| 黃 豆 芽 | ,, | 0.016 | 0.016 | 0.016 | 0.016 | 80.00 |
| 綠 豆 粉 條 | ,, | 0.200 | 0.180 | 0.170 | 0.184 | 81.78 |
| 海 帶 | ,, | 0.075 | 0.075 | 0.075 | 0.075 | 68.18 |
| 白 菜 | ,, | 0.027 | 0.027 | 0.027 | 0.027 | 103.85 |
| 葱 | ,, | 0.012 | 0.013 | 0.013 | 0.013 | 100.00 |
| 蒜 | ,, | 0.075 | 0.075 | 0.075 | 0.075 | 107.14 |
| 水白工鹹菜 | ,, | 0.100 | 0.100 | 0.100 | 0.100 | 83.33 |
| 其他食品類 | | | | | | |
| 食 鹽 | ,, | 0.091 | 0.091 | 0.091 | 0.091 | 107.06 |
| 花 生 油 | ,, | 0.180 | 0.180 | 0.180 | 0.180 | 87.80 |
| 香 油 | ,, | 0.320 | 0.320 | 0.320 | 0.320 | 80.00 |
| 普 通 醬 油 | ,, | 0.060 | 0.060 | 0.060 | 0.060 | 75.00 |
| 普 通 醋 | ,, | 0.060 | 0.060 | 0.060 | 0.060 | 75.00 |
| 高 粱 酒 | ,, | 0.280 | 0.280 | 0.280 | 0.280 | 100.00 |

濟南市零售物價表

(表二)

民國廿二年十月份

單位法幣元

| 物 品 名 稱 | 單 位 | 價 格 | | | 全 月 平 均 | (民國二十年全 年平均=100) 比 價 |
|--------------|-----|-------|-------|-------|---------|----------------------------|
| | | 上 旬 | 中 旬 | 下 旬 | | |
| 南 酒 | 每斤 | 0.350 | 0.360 | 0.360 | 0.350 | 93.51 |
| 壽 眉 | ,, | 0.900 | 0.888 | 0.780 | 0.857 | 77.49 |
| 大 方 | ,, | 1.320 | 1.140 | 1.140 | 1.198 | 70.35 |
| 服 用 類 | | | | | | |
| 雙龍斜文布 | 每丈 | 0.800 | 0.800 | 0.800 | 0.800 | 72.73 |
| 大金鳳灘縣布 | ,, | 0.900 | 0.900 | 0.900 | 0.900 | 80.00 |
| 晴雨士林布 | ,, | 1.750 | 1.750 | 1.750 | 1.750 | 87.50 |
| 雙龍市布 | ,, | 0.700 | 0.692 | 0.690 | 0.693 | 62.10 |
| 薰 葛 | ,, | 3.000 | 2.940 | 2.800 | 2.874 | 72.94 |
| 線 春 | ,, | 2.600 | 2.600 | 2.600 | 2.600 | 71.08 |
| 墨菊線襪 | 每雙 | 0.300 | 0.300 | 0.300 | 0.300 | 78.53 |
| 本地線襪 | ,, | 0.130 | 0.130 | 0.130 | 0.130 | 82.80 |
| 燃 燒 類 | | | | | | |
| 大山末子 | 百斤 | 0.500 | 0.512 | 0.520 | 0.511 | 95.51 |
| 小山篩砬子 | ,, | 0.680 | 0.681 | 0.682 | 0.681 | 98.70 |
| 二號磬煤 | ,, | 0.900 | 0.912 | 0.920 | 0.911 | 101.22 |
| 煤 球 | ,, | 0.400 | 0.412 | 0.420 | 0.411 | 108.73 |
| 碎 劈 柴 | 十斤 | 0.160 | 0.160 | 0.160 | 0.160 | 100.00 |
| 煤 油 | 每斤 | 0.120 | 0.120 | 0.120 | 0.120 | 60.30 |
| 雜 品 類 | | | | | | |
| 火 柴 | 每封 | 0.030 | 0.031 | 0.031 | 0.031 | 88.57 |
| 日 光 皂 | 每盒 | 0.160 | 0.160 | 0.160 | 0.160 | 91.43 |
| 棕 櫚 皂 | 每塊 | 0.200 | 0.200 | 0.200 | 0.200 | 95.23 |
| 三 角 毛 巾 | 每條 | 0.160 | 0.160 | 0.160 | 0.160 | 95.81 |
| 獅 子 毛 巾 | ,, | 0.170 | 0.170 | 0.170 | 0.170 | 86.74 |
| 紅砲台香烟 | 每包 | 0.050 | 0.050 | 0.050 | 0.050 | 100.00 |
| 長 城 香 烟 | ,, | 0.070 | 0.070 | 0.070 | 0.070 | 100.00 |
| 白 糖 | 每斤 | 0.200 | 0.200 | 0.200 | 0.200 | 112.35 |

濟南市零售物價表

(表一)

民國廿二年十一月份

單位法幣元

| 物 品 名 稱 | 單 位 | 價 格 | | | 全月平均 | (民國二十年全 年平均=100) 比 價 |
|--------------|--------|-------|-------|-------|-------|----------------------------|
| | | 上 旬 | 中 旬 | 下 旬 | | |
| 米 麵 類 | | | | | | |
| 雙獅二等麵粉 | 每袋 | 2.300 | 2.300 | 2.480 | 2.360 | 70.76 |
| 雙獅三等麵粉 | ,, | 2.200 | 2.200 | 2.380 | 2.260 | 69.20 |
| 上 海 米 | 十斤 | 0.630 | 0.627 | 0.600 | 0.619 | 54.25 |
| 無 錫 米 | ,, | 0.600 | 0.597 | 0.570 | 0.589 | 54.54 |
| 小 米 | ,, | 0.400 | 0.400 | 0.400 | 0.400 | 54.50 |
| 小 米 麵 | ,, | 0.362 | 0.360 | 0.340 | 0.354 | 75.16 |
| 肉 類 | | | | | | |
| 生 猪 肉 | 每斤 | 0.200 | 0.200 | 0.200 | 0.200 | 82.30 |
| 生 牛 肉 | ,, | 0.150 | 0.150 | 0.150 | 0.150 | 65.79 |
| 鯊 魚 | ,, | 0.150 | 0.150 | 0.150 | 0.150 | 80.21 |
| 雞 卵 | 十個 | 0.150 | 0.150 | 0.150 | 0.150 | 79.79 |
| 蔬 菜 類 | | | | | | |
| 豆 付 | 每斤 | 0.030 | 0.030 | 0.030 | 0.030 | 85.71 |
| 黃 豆 芽 | ,, | 0.015 | 0.016 | 0.016 | 0.016 | 80.00 |
| 綠 豆 粉 條 | ,, | 0.170 | 0.170 | 0.170 | 0.170 | 75.56 |
| 海 帶 | ,, | 0.075 | 0.075 | 0.075 | 0.075 | 68.18 |
| 白 菜 | ,, | 0.028 | 0.028 | 0.028 | 0.028 | 107.69 |
| 葱 | ,, | 0.013 | 0.013 | 0.014 | 0.013 | 100.00 |
| 蒜 | ,, | 0.078 | 0.078 | 0.078 | 0.078 | 111.43 |
| 水白工鹹菜 | ,, | 0.100 | 0.100 | 0.100 | 0.100 | 83.33 |
| 其他食品類 | | | | | | |
| 食 鹽 | ,, | 0.091 | 0.091 | 0.091 | 0.091 | 107.06 |
| 花 生 油 | ,, | 0.179 | 0.160 | 0.160 | 0.160 | 78.05 |
| 香 油 | ,, | 0.317 | 0.240 | 0.240 | 0.264 | 66.00 |
| 普 通 醬 油 | ,, | 0.060 | 0.060 | 0.060 | 0.060 | 75.00 |
| 普 通 醋 | ,, | 0.060 | 0.060 | 0.060 | 0.060 | 75.00 |
| 高 粱 酒 | ,, | 0.256 | 0.240 | 0.240 | 0.245 | 87.50 |

濟南市零售物價表

(表二)

民國廿二年十一月份

單位法幣元

| 物 品 名 稱 | 單 位 | 價 格 | | | 全月平均 | (民國二十年全 年平均=100) 比 價 |
|--------------|-----|-------|-------|-------|-------|----------------------------|
| | | 上 旬 | 中 旬 | 下 旬 | | |
| 南 酒 | 每斤 | 0.360 | 0.360 | 0.360 | 0.360 | 93.51 |
| 壽 眉 | ,, | 0.780 | 0.780 | 0.780 | 0.780 | 70.52 |
| 大 方 | ,, | 1.140 | 1.140 | 1.140 | 1.140 | 66.94 |
| 服 用 類 | | | | | | |
| 雙龍斜文布 | 每丈 | 0.800 | 0.800 | 0.800 | 0.800 | 72.73 |
| 大金鳳灘縣布 | ,, | 0.900 | 0.900 | 0.900 | 0.900 | 80.00 |
| 晴雨士林布 | ,, | 1.750 | 1.750 | 1.750 | 1.750 | 87.50 |
| 雙龍市布 | ,, | 0.690 | 0.700 | 1.700 | 0.690 | 62.37 |
| 麻 葛 | ,, | 2.710 | 2.650 | 2.610 | 2.655 | 67.39 |
| 線 春 | ,, | 2.600 | 2.600 | 2.550 | 2.583 | 70.61 |
| 墨菊線襪 | 每雙 | 0.300 | 0.300 | 0.300 | 0.300 | 78.53 |
| 本地線襪 | ,, | 0.130 | 0.130 | 0.130 | 0.130 | 82.80 |
| 燃 燒 類 | | | | | | |
| 大山末子 | 百斤 | 0.520 | 0.520 | 0.520 | 0.520 | 97.20 |
| 小山飾襪子 | ,, | 0.682 | 0.682 | 0.682 | 0.682 | 98.84 |
| 二號殼煤 | ,, | 0.920 | 0.920 | 0.920 | 0.920 | 102.22 |
| 煤 球 | ,, | 0.420 | 0.420 | 0.420 | 0.420 | 111.11 |
| 碎 劈 柴 | 十斤 | 0.160 | 0.160 | 0.160 | 0.160 | 100.00 |
| 煤 油 | 每斤 | 0.120 | 0.120 | 0.120 | 0.120 | 60.30 |
| 雜 品 類 | | | | | | |
| 火 柴 | 每封 | 0.031 | 0.031 | 0.031 | 0.031 | 88.57 |
| 日 光 皂 | 每盒 | 0.160 | 0.160 | 0.160 | 0.160 | 91.43 |
| 棕 欖 皂 | 每塊 | 0.200 | 0.200 | 0.200 | 0.200 | 95.23 |
| 三 角 毛 巾 | 每條 | 0.160 | 0.160 | 0.160 | 0.160 | 95.81 |
| 獅 子 毛 巾 | ,, | 0.170 | 0.170 | 0.170 | 0.170 | 86.74 |
| 紅砲台香烟 | 每包 | 0.050 | 0.050 | 0.050 | 0.050 | 100.00 |
| 長 城 香 烟 | ,, | 0.070 | 0.070 | 0.070 | 0.070 | 100.00 |
| 白 糖 | 每斤 | 0.200 | 0.200 | 0.200 | 0.200 | 112.35 |

濟南市零售物價表

(表一)

民國廿二年十二月份

單位法幣元

| 物 品 名 稱 | 單 位 | 價 格 | | | 全月平均 | (民國二十年全 年平均=100) 比 價 |
|--------------|-----|-------|-------|-------|-------|----------------------------|
| | | 上 旬 | 中 旬 | 下 旬 | | |
| 米 麵 類 | | | | | | |
| 雙獅二等麵粉 | 每袋 | 2.455 | 2.450 | 2.450 | 2.455 | 73.61 |
| 雙獅三等麵粉 | ，， | 2.405 | 2.350 | 2.350 | 2.355 | 72.11 |
| 上 海 米 | 十斤 | 0.600 | 0.600 | 0.580 | 0.593 | 51.97 |
| 無 錫 米 | ，， | 0.570 | 0.570 | 0.550 | 0.563 | 52.13 |
| 小 米 | ，， | 0.400 | 0.400 | 0.400 | 0.400 | 54.50 |
| 小 米 麵 | ，， | 0.330 | 0.330 | 0.330 | 0.330 | 70.06 |
| 肉 類 | | | | | | |
| 生 猪 肉 | 每斤 | 0.200 | 0.200 | 0.183 | 0.194 | 79.84 |
| 生 牛 肉 | ，， | 0.150 | 0.150 | 0.150 | 0.150 | 65.79 |
| 鯊 魚 | ，， | 0.148 | 0.145 | 0.140 | 0.146 | 78.07 |
| 鷄 卵 | 十個 | 0.150 | 0.150 | 0.155 | 0.152 | 80.85 |
| 蔬 菜 類 | | | | | | |
| 豆 付 | 每斤 | 0.030 | 0.030 | 0.030 | 0.030 | 85.71 |
| 黃 豆 芽 | ，， | 0.015 | 0.016 | 0.016 | 0.016 | 80.00 |
| 綠 豆 粉 條 | ，， | 0.170 | 0.143 | 0.140 | 0.150 | 66.66 |
| 海 帶 | ，， | 0.075 | 0.075 | 0.076 | 0.075 | 68.18 |
| 白 菜 | ，， | 0.030 | 0.030 | 0.030 | 0.030 | 115.38 |
| 葱 | ，， | 0.014 | 0.014 | 0.016 | 0.015 | 115.38 |
| 蒜 | ，， | 0.080 | 0.080 | 0.080 | 0.080 | 114.29 |
| 水白工鹹菜 | ，， | 0.100 | 0.100 | 0.100 | 0.100 | 83.33 |
| 其他食品類 | | | | | | |
| 食 鹽 | ，， | 0.091 | 0.091 | 0.091 | 0.091 | 107.06 |
| 花 生 油 | ，， | 0.150 | 0.160 | 0.160 | 0.160 | 78.05 |
| 香 油 | ，， | 0.240 | 0.240 | 0.240 | 0.240 | 60.00 |
| 普 通 醬 油 | ，， | 0.060 | 0.060 | 0.060 | 0.060 | 75.00 |
| 普 通 醋 | ，， | 0.060 | 0.060 | 0.060 | 0.060 | 75.00 |
| 高 粱 酒 | ，， | 0.240 | 0.240 | 0.240 | 0.240 | 85.71 |

濟南市零售物價表

(表二)

民國廿二年十二月份

單位法幣元

| 物 品 名 稱 | 單 位 | 價 格 | | | 全月平均 | (民國二十年全 年平均=100) 比 價 |
|--------------|-----|-------|-------|-------|-------|----------------------------|
| | | 上 旬 | 中 旬 | 下 旬 | | |
| 南 酒 | 每斤 | 0.360 | 0.360 | 0.360 | 0.360 | 93.51 |
| 壽 眉 | ,, | 0.780 | 0.780 | 0.780 | 0.780 | 70.52 |
| 大 方 | ,, | 1.140 | 1.140 | 1.140 | 1.140 | 68.94 |
| 服 用 類 | | | | | | |
| 雙龍斜文布 | 每丈 | 0.800 | 0.800 | 0.800 | 0.800 | 72.73 |
| 大金鳳濰縣布 | ,, | 0.900 | 0.900 | 0.900 | 0.900 | 80.00 |
| 晴雨士林布 | ,, | 1.780 | 1.780 | 1.780 | 1.780 | 89.00 |
| 雙龍市布 | ,, | 0.690 | 0.690 | 0.690 | 0.690 | 61.83 |
| 蕪 葛 | ,, | 2.600 | 2.600 | 2.600 | 2.600 | 65.99 |
| 綿 春 | ,, | 2.500 | 2.500 | 2.500 | 2.500 | 68.34 |
| 墨菊線襪 | 每雙 | 0.300 | 0.300 | 0.300 | 0.300 | 78.53 |
| 本地線襪 | ,, | 0.130 | 0.130 | 0.130 | 0.130 | 82.80 |
| 燃 燒 類 | | | | | | |
| 大山末子 | 百斤 | 0.500 | 0.500 | 0.500 | 0.500 | 93.46 |
| 小山篩砢子 | ,, | 0.680 | 0.680 | 0.680 | 0.680 | 98.55 |
| 二號礮煤 | ,, | 0.900 | 0.900 | 0.900 | 0.900 | 100.00 |
| 煤 球 | ,, | 0.400 | 0.400 | 0.400 | 0.400 | 105.82 |
| 碎 劈 柴 | 十斤 | 0.160 | 0.160 | 0.160 | 0.160 | 100.00 |
| 煤 油 | 每斤 | 0.140 | 0.140 | 0.140 | 0.140 | 70.35 |
| 雜 品 類 | | | | | | |
| 火 柴 | 每封 | 0.031 | 0.031 | 0.030 | 0.031 | 88.57 |
| 日 光 皂 | 每盒 | 0.160 | 0.160 | 0.160 | 0.160 | 91.43 |
| 棕 欖 皂 | 每塊 | 0.200 | 0.200 | 0.200 | 0.200 | 95.23 |
| 三 角 毛 巾 | 每條 | 0.160 | 0.160 | 0.160 | 0.160 | 95.81 |
| 獅 子 毛 巾 | ,, | 0.170 | 0.170 | 0.170 | 0.170 | 86.74 |
| 紅砲台香烟 | 每包 | 0.050 | 0.050 | 0.050 | 0.050 | 100.00 |
| 長 城 香 烟 | ,, | 0.070 | 0.070 | 0.070 | 0.070 | 100.00 |
| 白 糖 | 每斤 | 0.180 | 0.180 | 0.180 | 0.180 | 101.12 |

濟南市零售物價表

(表一)

民國廿三年一月份

單位法幣元

| 物 品 名 稱 | 單 位 | 價 格 | | | 全月平均 | (民國二十年全 (年平均=100) 比 價 |
|--------------|--------|-------|-------|-------|-------|-----------------------------|
| | | 上 旬 | 中 旬 | 下 旬 | | |
| 米 麵 類 | | | | | | |
| 雙獅二等麵粉 | 每袋 | 2.400 | 2.400 | 2.400 | 2.400 | 71.96 |
| 雙獅三等麵粉 | ,, | 2.300 | 2.300 | 2.300 | 2.300 | 70.42 |
| 上 海 米 | 十斤 | 0.600 | 0.600 | 0.600 | 0.600 | 52.59 |
| 無 錫 米 | ,, | 0.560 | 0.560 | 0.560 | 0.560 | 51.85 |
| 小 米 | ,, | 0.400 | 0.400 | 0.400 | 0.400 | 54.50 |
| 小 米 麵 | ,, | 0.330 | 0.335 | 0.346 | 0.337 | 71.55 |
| 肉 類 | | | | | | |
| 生 猪 肉 | 每斤 | 0.180 | 0.180 | 0.180 | 0.180 | 74.07 |
| 生 牛 肉 | ,, | 0.150 | 0.150 | 0.150 | 0.150 | 65.79 |
| 兼 魚 | ,, | 0.145 | 0.145 | 0.145 | 0.145 | 77.54 |
| 鷄 卵 | 十個 | 0.180 | 0.180 | 0.180 | 0.180 | 95.74 |
| 蔬 菜 類 | | | | | | |
| 豆 付 | 每斤 | 0.030 | 0.030 | 0.030 | 0.030 | 85.71 |
| 黃 豆 芽 | ,, | 0.015 | 0.016 | 0.016 | 0.016 | 80.00 |
| 綠 豆 粉 條 | ,, | 0.140 | 0.140 | 0.140 | 0.140 | 62.22 |
| 海 帶 | ,, | 0.080 | 0.080 | 0.080 | 0.080 | 72.73 |
| 白 菜 | ,, | 0.018 | 0.016 | 0.016 | 0.017 | 65.38 |
| 葱 | ,, | 0.016 | 0.017 | 0.017 | 0.017 | 130.77 |
| 蒜 | ,, | 0.080 | 0.080 | 0.080 | 0.080 | 114.29 |
| 水白工鹹菜 | ,, | 0.100 | 0.100 | 0.100 | 0.100 | 83.33 |
| 其他食品類 | | | | | | |
| 食 鹽 | ,, | 0.102 | 0.102 | 0.102 | 0.102 | 120.00 |
| 花 生 油 | ,, | 0.160 | 0.160 | 0.160 | 0.160 | 78.05 |
| 香 油 | ,, | 0.240 | 0.240 | 0.240 | 0.240 | 60.00 |
| 普 通 醬 油 | ,, | 0.050 | 0.050 | 0.050 | 0.050 | 62.50 |
| 普 通 醋 | ,, | 0.060 | 0.060 | 0.060 | 0.060 | 75.00 |
| 高 粱 酒 | ,, | 0.200 | 0.222 | 0.240 | 0.221 | 78.93 |

濟南市零售物價表

(表二)

民國廿三年一月份

單位法幣元

| 物 品 名 稱 | 單 位 | 價 格 | | | 全月平均 | (民國二十年全 年平均=100) 比 價 |
|---------|--------|-------|-------|-------|-------|----------------------------|
| | | 上 旬 | 中 旬 | 下 旬 | | |
| 南 酒 | 每斤 | 0.360 | 0.360 | 0.360 | 0.360 | 93.51 |
| 壽 眉 | ,, | 0.780 | 0.780 | 0.780 | 0.780 | 70.52 |
| 大 方 | ,, | 1.140 | 1.140 | 1.140 | 1.140 | 66.94 |
| 服 用 類 | | | | | | |
| 雙龍斜文布 | 每丈 | 0.750 | 0.750 | 0.750 | 0.750 | 68.18 |
| 大金鳳雜縣布 | ,, | 0.850 | 0.850 | 0.850 | 0.850 | 75.56 |
| 晴雨士林布 | ,, | 1.700 | 1.700 | 1.700 | 1.700 | 85.00 |
| 雙龍市布 | ,, | 0.690 | 0.690 | 0.690 | 0.690 | 61.83 |
| 麻 葛 | ,, | 2.600 | 2.600 | 2.600 | 2.600 | 65.99 |
| 線 春 | ,, | 2.500 | 2.500 | 2.500 | 2.500 | 68.34 |
| 墨菊線襪 | 每雙 | 0.300 | 0.300 | 0.300 | 0.300 | 78.53 |
| 本地線襪 | ,, | 0.130 | 0.130 | 0.130 | 0.130 | 82.80 |
| 燃 燒 類 | | | | | | |
| 大山末子 | 百斤 | 0.500 | 0.500 | 0.500 | 0.500 | 93.46 |
| 小山篩礮子 | ,, | 0.680 | 0.680 | 0.680 | 0.680 | 98.55 |
| 二號礮煤 | ,, | 0.900 | 0.900 | 0.900 | 0.900 | 100.00 |
| 煤 球 | ,, | 0.400 | 0.400 | 0.400 | 0.400 | 105.82 |
| 碎 劈 柴 | 十斤 | 0.150 | 0.150 | 0.150 | 0.150 | 93.75 |
| 煤 油 | 每斤 | 0.140 | 0.140 | 0.140 | 0.140 | 70.35 |
| 雜 品 類 | | | | | | |
| 火 柴 | 每封 | 0.036 | 0.036 | 0.036 | 0.036 | 102.86 |
| 日 光 皂 | 每盒 | 0.160 | 0.160 | 0.160 | 0.160 | 91.43 |
| 棕 欖 皂 | 每塊 | 0.200 | 0.200 | 0.200 | 0.200 | 95.23 |
| 三 角 毛 巾 | 每條 | 0.160 | 0.160 | 0.160 | 0.160 | 95.81 |
| 獅 子 毛 巾 | ,, | 0.170 | 0.170 | 0.170 | 0.170 | 86.74 |
| 紅砲台香烟 | 每包 | 0.050 | 0.050 | 0.050 | 0.050 | 100.00 |
| 長 城 香 烟 | ,, | 0.070 | 0.070 | 0.070 | 0.070 | 100.00 |
| 白 糖 | 每斤 | 0.180 | 0.180 | 0.180 | 0.180 | 101.12 |

濟南市零售物價表

(表一)

民國廿三年二月分

單位法幣元

| 物 品 名 稱 | 單 位 | 價 格 | | | 全月平均 | (民國二十年全 年平均=100) 比 價 |
|--------------|-----|-------|-------|-------|-------|----------------------------|
| | | 上 旬 | 中 旬 | 下 旬 | | |
| 米 麵 類 | | | | | | |
| 雙獅二等麵粉 | 每袋 | 2.350 | 2.350 | 2.300 | 2.336 | 70.04 |
| 雙獅三等麵粉 | ,, | 2.250 | 2.250 | 2.200 | 2.236 | 68.46 |
| 上 海 米 | 十斤 | 0.600 | 0.600 | 0.600 | 0.600 | 52.59 |
| 無 錫 米 | ,, | 0.570 | 0.570 | 0.570 | 0.570 | 52.78 |
| 小 米 | ,, | 0.400 | 0.400 | 0.400 | 0.400 | 54.50 |
| 小 米 麵 | ,, | 0.345 | 0.345 | 0.345 | 0.346 | 73.46 |
| 肉 類 | | | | | | |
| 生 猪 肉 | 每斤 | 0.180 | 0.180 | 0.180 | 0.180 | 74.07 |
| 生 牛 肉 | ,, | 0.140 | 0.140 | 0.140 | 0.140 | 61.40 |
| 鯊 魚 | ,, | 0.145 | 0.145 | 0.145 | 0.145 | 77.54 |
| 鷄 卵 | 十個 | 0.176 | 0.170 | 0.170 | 0.172 | 91.49 |
| 蔬 菜 類 | | | | | | |
| 豆 付 | 每斤 | 0.030 | 0.030 | 0.030 | 0.030 | 85.71 |
| 黃 豆 芽 | ,, | 0.015 | 0.015 | 0.015 | 0.015 | 75.00 |
| 綠 豆 粉 條 | ,, | 0.140 | 0.140 | 0.140 | 0.140 | 62.22 |
| 海 帶 | ,, | 0.080 | 0.080 | 0.080 | 0.080 | 72.73 |
| 白 菜 | ,, | 0.017 | 0.020 | 0.020 | 0.019 | 73.08 |
| 葱 | ,, | 0.017 | 0.016 | 0.016 | 0.016 | 123.08 |
| 蒜 | ,, | 0.080 | 0.080 | 0.080 | 0.080 | 114.29 |
| 冰白工鹹菜 | ,, | 0.100 | 0.100 | 0.100 | 0.100 | 83.33 |
| 其他食品類 | | | | | | |
| 食 鹽 | ,, | 0.102 | 0.102 | 0.102 | 0.102 | 120.00 |
| 花 生 油 | ,, | 0.160 | 0.160 | 0.160 | 0.160 | 78.05 |
| 香 油 | ,, | 0.240 | 0.240 | 0.240 | 0.240 | 60.00 |
| 普 通 醬 油 | ,, | 0.050 | 0.050 | 0.050 | 0.050 | 62.50 |
| 普 通 醋 | ,, | 0.060 | 0.060 | 0.060 | 0.060 | 75.00 |
| 高 粱 酒 | ,, | 0.240 | 0.240 | 0.240 | 0.240 | 85.71 |

濟南市零售物價表

(表二)

民國廿三年二月份

單位法幣元

| 物 品 名 稱 | 單 位 | 價 格 | | | 全 月 平 均 | (民國二十年全 年平均=100) 比 價 |
|--------------|-----|-------|-------|-------|---------|----------------------------|
| | | 上 旬 | 中 旬 | 下 旬 | | |
| 南 酒 | 每斤 | 0.350 | 0.350 | 0.350 | 0.350 | 93.51 |
| 壽 眉 | ,, | 0.780 | 0.780 | 0.780 | 0.780 | 70.52 |
| 大 方 | ,, | 1.140 | 1.140 | 1.140 | 1.140 | 66.94 |
| 服 用 類 | | | | | | |
| 雙龍斜文布 | 每丈 | 0.750 | 0.750 | 0.750 | 0.750 | 68.18 |
| 大金鳳離縣布 | ,, | 0.850 | 0.850 | 0.850 | 0.850 | 75.56 |
| 晴雨士林布 | ,, | 1.700 | 1.700 | 1.700 | 1.700 | 85.00 |
| 雙龍市布 | ,, | 0.690 | 0.690 | 0.690 | 0.690 | 61.83 |
| 麻 葛 | ,, | 2.550 | 2.550 | 2.550 | 2.550 | 64.72 |
| 線 春 | ,, | 2.500 | 2.500 | 2.500 | 2.500 | 68.34 |
| 墨菊線襪 | 每雙 | 0.300 | 0.294 | 0.290 | 0.295 | 77.23 |
| 本地線襪 | ,, | 0.130 | 0.130 | 0.130 | 0.130 | 82.80 |
| 燃 燒 類 | | | | | | |
| 大山末子 | 百斤 | 0.500 | 0.500 | 0.500 | 0.500 | 93.45 |
| 小山篩砬子 | ,, | 0.680 | 0.680 | 0.680 | 0.680 | 98.55 |
| 二號磬煤 | ,, | 0.900 | 0.900 | 0.900 | 0.900 | 100.00 |
| 煤 球 | ,, | 0.400 | 0.400 | 0.400 | 0.400 | 105.82 |
| 碎 劈 柴 | 十斤 | 0.150 | 0.150 | 0.150 | 0.150 | 93.75 |
| 煤 油 | 每斤 | 0.140 | 0.140 | 0.140 | 0.140 | 70.35 |
| 雜 品 類 | | | | | | |
| 火 柴 | 每封 | 0.035 | 0.035 | 0.035 | 0.035 | 102.86 |
| 日 光 皂 | 每盒 | 0.160 | 0.160 | 0.160 | 0.160 | 91.43 |
| 棕 欖 皂 | 每塊 | 0.200 | 0.200 | 0.200 | 0.200 | 95.23 |
| 三 角 毛 巾 | 每條 | 0.160 | 0.160 | 0.160 | 0.160 | 95.81 |
| 獅 子 毛 巾 | ,, | 0.170 | 0.170 | 0.170 | 0.170 | 86.74 |
| 紅砲台香烟 | 每包 | 0.050 | 0.050 | 0.050 | 0.050 | 100.00 |
| 長 城 香 烟 | ,, | 0.070 | 0.070 | 0.070 | 0.070 | 100.00 |
| 白 糖 | 每斤 | 0.180 | 0.180 | 0.180 | 0.180 | 101.12 |

濟南市零售物價表

(表一)

民國廿三年三月份

單位法幣元

| 物 品 名 稱 | 單 位 | 價 格 | | | 全月平均 | (民國二十年全 年平均=100) 比 價 |
|--------------|-----|-------|-------|-------|-------|----------------------------|
| | | 上 旬 | 中 旬 | 下 旬 | | |
| 米 麵 類 | | | | | | |
| 雙獅二等麵粉 | 每袋 | 2.295 | 2.220 | 2.163 | 2.224 | 66.69 |
| 雙獅三等麵粉 | ,, | 2.195 | 2.120 | 2.063 | 2.124 | 65.03 |
| 上 海 米 | 十斤 | 0.600 | 0.600 | 0.600 | 0.600 | 52.59 |
| 無 錫 米 | ,, | 0.570 | 0.570 | 0.570 | 0.570 | 52.78 |
| 小 米 | ,, | 0.400 | 0.400 | 0.400 | 0.400 | 54.50 |
| 小 米 麵 | ,, | 0.345 | 0.344 | 0.338 | 0.342 | 72.61 |
| 肉 類 | | | | | | |
| 生 猪 肉 | 每斤 | 0.180 | 0.180 | 0.180 | 0.180 | 74.07 |
| 生 牛 肉 | ,, | 0.140 | 0.140 | 0.140 | 0.140 | 61.40 |
| 鯊 魚 | ,, | 0.140 | 0.140 | 0.140 | 0.140 | 74.87 |
| 鷄 卵 | 十個 | 0.170 | 0.160 | 0.160 | 0.164 | 87.23 |
| 蔬 菜 類 | | | | | | |
| 豆 付 | 每斤 | 0.025 | 0.025 | 0.025 | 0.025 | 71.43 |
| 黃 豆 芽 | ,, | 0.015 | 0.015 | 0.015 | 0.015 | 75.00 |
| 綠 豆 粉 條 | ,, | 0.122 | 0.122 | 0.122 | 0.122 | 54.22 |
| 海 帶 | ,, | 0.081 | 0.081 | 0.081 | 0.081 | 72.73 |
| 白 菜 | ,, | 0.025 | 0.025 | 0.025 | 0.025 | 96.15 |
| 葱 | ,, | 0.015 | 0.015 | 0.015 | 0.015 | 115.38 |
| 蒜 | ,, | 0.085 | 0.085 | 0.085 | 0.085 | 121.43 |
| 水白工鹹菜 | ,, | 0.100 | 0.100 | 0.100 | 0.100 | 83.33 |
| 其他食品類 | | | | | | |
| 食 鹽 | ,, | 0.102 | 0.102 | 0.102 | 0.102 | 120.00 |
| 花 生 油 | ,, | 0.160 | 0.160 | 0.160 | 0.160 | 78.05 |
| 香 油 | ,, | 0.240 | 0.240 | 0.240 | 0.240 | 60.00 |
| 普 通 醬 油 | ,, | 0.050 | 0.050 | 0.050 | 0.050 | 62.50 |
| 普 通 醋 | ,, | 0.060 | 0.060 | 0.060 | 0.060 | 75.00 |
| 高 梁 酒 | ,, | 0.240 | 0.240 | 0.240 | 0.240 | 85.71 |

濟南市零售物價表

(表二)

民國廿三年三月份

單位法幣元

| 物 品 名 稱 | 單 位 | 價 格 | | | 全月平均 | (民國二十年全 年平均=100) 比 價 |
|--------------|-----|-------|-------|-------|-------|----------------------------|
| | | 上 旬 | 中 旬 | 下 旬 | | |
| 南 酒 | 每斤 | 0.360 | 0.360 | 0.360 | 0.360 | 93.51 |
| 壽 眉 | ,, | 0.780 | 0.780 | 0.780 | 0.780 | 70.52 |
| 大 方 | ,, | 1.140 | 1.140 | 1.140 | 1.140 | 66.94 |
| 服 用 類 | | | | | | |
| 雙龍斜文布 | 每丈 | 0.750 | 0.750 | 0.750 | 0.750 | 68.18 |
| 大金鳳灘縣布 | ,, | 0.850 | 0.850 | 0.850 | 0.850 | 75.56 |
| 晴雨士林布 | ,, | 1.700 | 1.700 | 1.700 | 1.700 | 85.00 |
| 雙龍市布 | ,, | 0.690 | 0.690 | 0.690 | 0.690 | 61.83 |
| 麻 葛 | ,, | 2.550 | 2.550 | 2.550 | 2.550 | 64.72 |
| 綿 春 | ,, | 2.500 | 2.500 | 2.500 | 2.500 | 68.34 |
| 墨菊線襪 | 每雙 | 0.290 | 0.290 | 0.290 | 0.290 | 75.92 |
| 本地線襪 | ,, | 0.130 | 0.130 | 0.130 | 0.130 | 82.80 |
| 燃 燒 類 | | | | | | |
| 大山末子 | 百斤 | 0.500 | 0.500 | 0.500 | 0.500 | 93.46 |
| 小山篩砬子 | ,, | 0.680 | 0.680 | 0.680 | 0.680 | 98.55 |
| 二號礮煤 | ,, | 0.900 | 0.900 | 0.900 | 0.900 | 100.00 |
| 煤 球 | ,, | 0.400 | 0.400 | 0.400 | 0.400 | 105.82 |
| 碎 劈 柴 | 十斤 | 0.150 | 0.150 | 0.150 | 0.150 | 93.75 |
| 煤 油 | 每斤 | 0.140 | 0.140 | 0.140 | 0.140 | 70.35 |
| 雜 品 類 | | | | | | |
| 火 柴 | 每封 | 0.036 | 0.037 | 0.038 | 0.037 | 105.71 |
| 日 光 皂 | 每盒 | 0.160 | 0.151 | 0.150 | 0.154 | 88.00 |
| 棕 欖 皂 | 每塊 | 0.200 | 0.200 | 0.200 | 0.200 | 95.23 |
| 三 角 毛 巾 | 每條 | 0.160 | 0.160 | 0.160 | 0.160 | 95.81 |
| 獅 子 毛 巾 | ,, | 0.170 | 0.170 | 0.170 | 0.170 | 86.74 |
| 紅砲台香烟 | 每包 | 0.050 | 0.050 | 0.050 | 0.050 | 100.00 |
| 長 城 香 烟 | ,, | 0.070 | 0.070 | 0.070 | 0.070 | 100.00 |
| 白 糖 | 每斤 | 0.190 | 0.180 | 0.180 | 0.183 | 102.81 |

濟南市零售物價表

(表一)

民國廿三年四月份

單位法幣元

| 物 品 名 稱 | 單 位 | 價 格 | | | 全月平均 | (民國二十年全 年平均=100) 比 價 |
|--------------|-----|-------|-------|-------|-------|----------------------------|
| | | 上 旬 | 中 旬 | 下 旬 | | |
| 米 麵 類 | | | | | | |
| 雙獅二等麵粉 | 每袋 | 2.150 | 2.060 | 1.965 | 2.058 | 61.71 |
| 雙獅三等麵粉 | ,, | 2.050 | 1.960 | 1.865 | 1.958 | 59.95 |
| 上海米 | 十斤 | 0.598 | 0.580 | 0.580 | 0.586 | 51.36 |
| 無錫米 | ,, | 0.568 | 0.550 | 0.550 | 0.556 | 51.48 |
| 小 米 | ,, | 0.400 | 0.400 | 0.400 | 0.400 | 54.50 |
| 小 米 麵 | ,, | 0.338 | 0.338 | 0.335 | 0.337 | 71.55 |
| 肉 類 | | | | | | |
| 生 猪 肉 | 每斤 | 0.180 | 0.180 | 0.180 | 0.180 | 74.07 |
| 生 牛 肉 | ,, | 0.140 | 0.140 | 0.140 | 0.140 | 61.40 |
| 鯊 魚 | ,, | 0.140 | 0.140 | 0.140 | 0.140 | 74.87 |
| 鷄 卵 | 十個 | 0.140 | 0.136 | 0.130 | 0.135 | 71.81 |
| 蔬 菜 類 | | | | | | |
| 豆 付 | 每斤 | 0.025 | 0.025 | 0.025 | 0.025 | 71.43 |
| 黃 豆 芽 | ,, | 0.015 | 0.015 | 0.015 | 0.015 | 75.00 |
| 綠 豆 粉 條 | ,, | 0.120 | 0.120 | 0.120 | 0.120 | 53.33 |
| 海 帶 | ,, | 0.080 | 0.080 | 0.080 | 0.080 | 72.73 |
| 白 菜 | ,, | 0.025 | 0.025 | 0.025 | 0.025 | 96.15 |
| 葱 | ,, | 0.014 | 0.014 | 0.013 | 0.014 | 107.69 |
| 蒜 | ,, | 0.080 | 0.080 | 0.080 | 0.080 | 114.29 |
| 水白工鹹菜 | ,, | 0.100 | 0.100 | 0.100 | 0.100 | 83.33 |
| 其他食品類 | | | | | | |
| 食 鹽 | ,, | 0.102 | 0.102 | 0.102 | 0.102 | 120.00 |
| 花 生 油 | ,, | 0.140 | 0.140 | 0.140 | 0.140 | 68.29 |
| 香 油 | ,, | 0.220 | 0.220 | 0.220 | 0.220 | 55.00 |
| 普 通 醬 油 | ,, | 0.050 | 0.050 | 0.050 | 0.050 | 62.50 |
| 普 通 醋 | ,, | 0.060 | 0.060 | 0.060 | 0.060 | 75.00 |
| 高 梁 酒 | ,, | 0.240 | 0.240 | 0.240 | 0.240 | 85.71 |

濟南市零售物價表

(表二)

民國廿三年四月份

單位法幣元

| 物 品 名 稱 | 單 位 | 價 格 | | | 全 月 平 均 | (民國二十年全 年平均=100) 比 價 |
|---------|-----|-------|-------|-------|---------|----------------------------|
| | | 上 旬 | 中 旬 | 下 旬 | | |
| 南 酒 | 每斤 | 0.360 | 0.360 | 0.360 | 0.350 | 93.51 |
| 壽 眉 | ,, | 0.780 | 0.780 | 0.780 | 0.780 | 70.52 |
| 大 方 | ,, | 1.140 | 1.140 | 1.140 | 1.140 | 66.94 |
| 服 用 類 | | | | | | |
| 雙龍斜文布 | 每丈 | 0.750 | 0.730 | 0.700 | 0.727 | 65.09 |
| 大金鳳灘縣布 | ,, | 0.800 | 0.800 | 0.800 | 0.800 | 71.11 |
| 晴雨士林布 | ,, | 1.650 | 1.650 | 1.650 | 1.650 | 82.50 |
| 雙龍市布 | ,, | 0.690 | 0.690 | 0.659 | 0.681 | 61.02 |
| 麻 葛 | ,, | 2.550 | 2.550 | 2.550 | 2.550 | 64.72 |
| 線 春 | ,, | 2.500 | 2.500 | 2.500 | 2.500 | 68.34 |
| 墨菊線襪 | 每雙 | 0.290 | 0.290 | 0.280 | 0.284 | 74.35 |
| 本地線襪 | ,, | 0.120 | 0.120 | 0.120 | 0.120 | 76.43 |
| 燃 燒 類 | | | | | | |
| 大山末子 | 百斤 | 0.480 | 0.480 | 0.480 | 0.480 | 89.72 |
| 小山篩礮子 | ,, | 0.650 | 0.650 | 0.650 | 0.650 | 94.20 |
| 二號礮煤 | ,, | 0.900 | 0.900 | 0.900 | 0.900 | 100.00 |
| 煤 球 | ,, | 0.400 | 0.400 | 0.400 | 0.400 | 105.82 |
| 碎 劈 柴 | 十斤 | 0.150 | 0.150 | 0.150 | 0.150 | 93.75 |
| 煤 油 | 每斤 | 0.140 | 0.140 | 0.140 | 0.140 | 70.35 |
| 雜 品 類 | | | | | | |
| 火 柴 | 每封 | 0.038 | 0.038 | 0.038 | 0.038 | 108.57 |
| 日 光 皂 | 每盒 | 0.150 | 0.150 | 0.150 | 0.150 | 85.71 |
| 棕 櫚 皂 | 每塊 | 0.200 | 0.200 | 0.200 | 0.200 | 95.23 |
| 三 角 毛 巾 | 每條 | 0.160 | 0.160 | 0.160 | 0.160 | 95.81 |
| 獅 子 毛 巾 | ,, | 0.160 | 0.160 | 0.160 | 0.160 | 81.63 |
| 紅砲台香烟 | 每包 | 0.050 | 0.050 | 0.050 | 0.050 | 100.00 |
| 長 城 香 烟 | ,, | 0.070 | 0.070 | 0.070 | 0.070 | 100.00 |
| 白 糖 | 每斤 | 0.180 | 0.182 | 0.200 | 0.187 | 105.06 |

濟南市零售物價表

(表一)

民國廿三年五月份

單位法幣元

| 物 品 名 稱 | 單 位 | 價 格 | | | 全月平均 | (民國二十年全 年平均=100) 比 價 |
|--------------|--------|-------|-------|-------|-------|----------------------------|
| | | 上 旬 | 中 旬 | 下 旬 | | |
| 米 麵 類 | | | | | | |
| 雙獅二等麵粉 | 每袋 | 1.970 | 2.000 | 2.036 | 2.003 | 60.06 |
| 雙獅三等麵粉 | ,, | 1.870 | 1.900 | 1.936 | 1.903 | 58.27 |
| 上 海 米 | 十斤 | 0.580 | 0.590 | 0.600 | 0.590 | 51.74 |
| 無 錫 米 | ,, | 0.550 | 0.560 | 0.570 | 0.560 | 51.85 |
| 小 米 | ,, | 0.400 | 0.400 | 0.400 | 0.400 | 54.50 |
| 小 米 麵 | ,, | 0.330 | 0.330 | 0.330 | 0.330 | 70.04 |
| 肉 類 | | | | | | |
| 生 猪 肉 | 每斤 | 0.190 | 0.190 | 0.190 | 0.190 | 78.19 |
| 生 牛 肉 | ,, | 0.140 | 0.140 | 0.140 | 0.140 | 61.40 |
| 鯊 魚 | ,, | 0.140 | 0.140 | 0.140 | 0.140 | 74.87 |
| 雞 卵 | 十個 | 0.120 | 0.110 | 0.110 | 0.113 | 60.11 |
| 蔬 菜 類 | | | | | | |
| 豆 付 | 每斤 | 0.025 | 0.025 | 0.025 | 0.025 | 71.43 |
| 黃 豆 芽 | ,, | 0.015 | 0.015 | 0.015 | 0.015 | 75.00 |
| 綠 豆 粉 條 | ,, | 0.120 | 0.120 | 0.120 | 0.120 | 53.33 |
| 海 帶 | ,, | 0.080 | 0.080 | 0.080 | 0.080 | 72.73 |
| 白 菜 | ,, | 0.030 | 0.030 | 0.030 | 0.030 | 115.38 |
| 葱 | ,, | 0.013 | 0.013 | 0.013 | 0.013 | 100.00 |
| 蒜 | ,, | 0.075 | 0.075 | 0.075 | 0.075 | 107.14 |
| 水白工鹹菜 | ,, | 0.100 | 0.100 | 0.100 | 0.100 | 83.33 |
| 其他食品類 | | | | | | |
| 食 鹽 | ,, | 0.102 | 0.102 | 0.102 | 0.102 | 120.00 |
| 花 生 油 | ,, | 0.140 | 0.138 | 0.120 | 0.129 | 62.93 |
| 香 油 | ,, | 0.220 | 0.176 | 0.160 | 0.187 | 46.75 |
| 普 通 醬 油 | ,, | 0.050 | 0.050 | 0.050 | 0.050 | 62.50 |
| 普 通 醋 | ,, | 0.060 | 0.060 | 0.060 | 0.060 | 75.00 |
| 高 粱 酒 | ,, | 0.240 | 0.240 | 0.240 | 0.240 | 85.71 |

濟南市零售物價表

(表二)

民國廿三年五月分

單位法幣元

| 物 品 名 稱 | 單 位 | 價 格 | | | 全 月 平 均 | (民國二十年全 年平均=100) 比 價 |
|--------------|-----|-------|-------|-------|---------|----------------------------|
| | | 上 旬 | 中 旬 | 下 旬 | | |
| 南 酒 | 每斤 | 0.360 | 0.360 | 0.350 | 0.360 | 93.51 |
| 壽 眉 | ，， | 0.780 | 1.080 | 1.080 | 0.983 | 88.88 |
| 大 方 | ，， | 1.248 | 1.680 | 1.756 | 1.568 | 92.07 |
| 服 用 類 | | | | | | |
| 雙龍斜文布 | 每丈 | 0.700 | 0.700 | 0.700 | 0.700 | 63.64 |
| 大金鳳濰縣布 | ，， | 0.800 | 0.800 | 0.800 | 0.800 | 71.11 |
| 晴雨士林布 | ，， | 1.650 | 1.650 | 1.650 | 1.650 | 82.50 |
| 雙龍市布 | ，， | 0.660 | 0.660 | 0.660 | 0.660 | 59.14 |
| 蕨 葛 | ，， | 2.550 | 2.550 | 2.550 | 2.550 | 64.72 |
| 線 春 | ，， | 2.500 | 2.490 | 2.450 | 2.480 | 67.80 |
| 墨菊線襪 | 每雙 | 0.280 | 0.280 | 0.280 | 0.280 | 73.30 |
| 本地線襪 | ，， | 0.120 | 0.120 | 0.120 | 0.120 | 76.43 |
| 燃 燒 類 | | | | | | |
| 大山末子 | 百斤 | 0.480 | 0.438 | 0.410 | 0.442 | 82.62 |
| 小山篩礮子 | ，， | 0.650 | 0.638 | 0.630 | 0.639 | 92.61 |
| 二號礮煤 | ，， | 0.900 | 0.948 | 0.980 | 0.944 | 104.89 |
| 煤 球 | ，， | 0.400 | 0.358 | 0.330 | 0.361 | 95.50 |
| 碎 劈 柴 | 十斤 | 0.150 | 0.150 | 0.150 | 0.150 | 93.75 |
| 煤 油 | 每斤 | 0.154 | 0.150 | 0.150 | 0.151 | 75.88 |
| 雜 品 類 | | | | | | |
| 火 柴 | 每封 | 0.038 | 0.038 | 0.037 | 0.038 | 108.57 |
| 日 光 皂 | 每盒 | 0.150 | 0.150 | 0.150 | 0.150 | 85.71 |
| 棕 欖 皂 | 每塊 | 0.200 | 0.200 | 0.200 | 0.200 | 95.23 |
| 三 角 毛 巾 | 每條 | 0.160 | 0.160 | 0.160 | 0.160 | 95.81 |
| 獅 子 毛 巾 | ，， | 0.160 | 0.160 | 0.160 | 0.160 | 81.63 |
| 紅砲台香烟 | 每包 | 0.050 | 0.050 | 0.050 | 0.050 | 100.00 |
| 長 城 香 烟 | ，， | 0.070 | 0.070 | 0.070 | 0.070 | 100.00 |
| 白 糖 | 每斤 | 0.200 | 0.200 | 0.200 | 0.200 | 112.36 |

濟南市零售物價表

(表一)

民國廿三年六月份

單位法幣元

| 物 品 名 稱 | 單 位 | 價 格 | | | 全 月 平 均 | (民國二十年全 年平均=100) 比 價 |
|--------------|-----|-------|-------|-------|---------|----------------------------|
| | | 上 旬 | 中 旬 | 下 旬 | | |
| 米 麵 類 | | | | | | |
| 雙獅二等麵粉 | 每袋 | 2.050 | 2.050 | 2.070 | 2.057 | 61.68 |
| 雙獅三等麵粉 | ,, | 1.950 | 1.950 | 1.970 | 1.957 | 59.92 |
| 上 海 米 | 十斤 | 0.600 | 0.600 | 0.600 | 0.600 | 52.59 |
| 無 錫 米 | ,, | 0.560 | 0.560 | 0.560 | 0.560 | 51.85 |
| 小 米 | ,, | 0.400 | 0.400 | 0.400 | 0.400 | 54.50 |
| 小 米 麵 | ,, | 0.330 | 0.330 | 0.330 | 0.330 | 70.04 |
| 肉 類 | | | | | | |
| 生 猪 肉 | 每斤 | 0.190 | 0.190 | 0.190 | 0.190 | 78.19 |
| 生 牛 肉 | ,, | 0.140 | 0.140 | 0.140 | 0.140 | 61.40 |
| 鯊 魚 | ,, | 0.140 | 0.150 | 0.150 | 0.150 | 80.21 |
| 雞 卵 | 十個 | 0.131 | 0.100 | 0.100 | 0.100 | 53.19 |
| 蔬 菜 類 | | | | | | |
| 豆 付 | 每斤 | 0.025 | 0.025 | 0.025 | 0.025 | 71.43 |
| 黃 豆 芽 | ,, | 0.015 | 0.015 | 0.015 | 0.015 | 75.00 |
| 綠 豆 粉 條 | ,, | 0.120 | 0.120 | 0.120 | 0.120 | 53.33 |
| 海 帶 | ,, | 0.087 | 0.090 | 0.090 | 0.090 | 81.82 |
| 白 菜 | ,, | 0.030 | 0.030 | 0.030 | 0.030 | 115.38 |
| 葱 | ,, | 0.011 | 0.011 | 0.011 | 0.011 | 84.62 |
| 蒜 | ,, | 0.070 | 0.070 | 0.070 | 0.070 | 100.00 |
| 水白工鹹菜 | ,, | 0.100 | 0.100 | 0.100 | 0.100 | 83.33 |
| 其他食品類 | | | | | | |
| 食 鹽 | ,, | 0.102 | 0.102 | 0.102 | 0.102 | 120.00 |
| 花 生 油 | ,, | 0.120 | 0.120 | 0.120 | 0.120 | 58.54 |
| 香 油 | ,, | 0.160 | 0.160 | 0.160 | 0.160 | 40.00 |
| 普 通 醬 油 | ,, | 0.050 | 0.050 | 0.050 | 0.050 | 62.50 |
| 普 通 醋 | ,, | 0.060 | 0.060 | 0.060 | 0.060 | 75.00 |
| 高 粱 酒 | ,, | 0.240 | 0.240 | 0.240 | 0.240 | 85.71 |

濟南市零售物價表

(表二)

民國廿三年六月份

單位法幣元

| 物 品 名 稱 | 單 位 | 價 格 | | | 全 月 平 均 | (民國二十年全 年平均=100) 比 價 |
|--------------|-----|-------|-------|-------|---------|----------------------------|
| | | 上 旬 | 中 旬 | 下 旬 | | |
| 南 酒 | 每斤 | 0.360 | 0.360 | 0.360 | 0.360 | 93.51 |
| 壽 眉 | ,, | 1.080 | 1.164 | 1.176 | 1.140 | 103.07 |
| 大 方 | ,, | 2.016 | 2.016 | 1.920 | 1.984 | 116.48 |
| 服 用 類 | | | | | | |
| 雙龍斜文布 | 每丈 | 0.700 | 0.700 | 0.700 | 0.700 | 63.64 |
| 大金鳳灘縣布 | ,, | 0.800 | 0.800 | 0.800 | 0.800 | 71.11 |
| 晴雨士林布 | ,, | 1.650 | 1.650 | 1.650 | 1.650 | 82.50 |
| 雙龍市布 | ,, | 0.660 | 0.660 | 0.660 | 0.660 | 59.14 |
| 麻 葛 | ,, | 2.550 | 2.550 | 2.550 | 2.550 | 64.72 |
| 線 春 | ,, | 2.450 | 2.450 | 2.450 | 2.450 | 66.98 |
| 墨菊線襪 | 每雙 | 0.280 | 0.280 | 0.280 | 0.280 | 73.30 |
| 本地線襪 | ,, | 0.120 | 0.120 | 0.120 | 0.120 | 73.43 |
| 燃 燒 類 | | | | | | |
| 大山末子 | 百斤 | 0.410 | 0.410 | 0.410 | 0.410 | 76.64 |
| 小山篩礮子 | ,, | 0.630 | 0.630 | 0.630 | 0.630 | 91.30 |
| 二號毆煤 | ,, | 0.980 | 0.980 | 0.980 | 0.980 | 108.89 |
| 煤 球 | ,, | 0.330 | 0.330 | 0.330 | 0.330 | 87.30 |
| 碎 劈 柴 | 十斤 | 0.150 | 0.150 | 0.150 | 0.150 | 93.75 |
| 煤 油 | 每斤 | 0.150 | 0.150 | 0.150 | 0.150 | 75.38 |
| 雜 品 類 | | | | | | |
| 火 柴 | 每封 | 0.037 | 0.037 | 0.037 | 0.037 | 105.71 |
| 日 光 皂 | 每盒 | 0.150 | 0.150 | 0.150 | 0.150 | 85.71 |
| 棕 櫚 皂 | 每塊 | 0.200 | 0.200 | 0.200 | 0.200 | 95.23 |
| 三 角 毛 巾 | 每條 | 0.160 | 0.153 | 0.150 | 0.154 | 92.92 |
| 獅 子 毛 巾 | ,, | 0.160 | 0.160 | 0.160 | 0.160 | 81.63 |
| 紅砲台香烟 | 每包 | 0.050 | 0.050 | 0.050 | 0.050 | 100.00 |
| 長 城 香 烟 | ,, | 0.070 | 0.070 | 0.070 | 0.070 | 100.00 |
| 白 糖 | 每斤 | 0.200 | 0.200 | 0.200 | 0.200 | 112.36 |

濟南市零售物價表

(表一)

民國廿三年七月份

單位法幣元

| 物 品 名 稱 | 單 位 | 價 格 | | | 全月平均 | (民國二十年至 年平均=100 比 價) |
|--------------|-----|-------|-------|-------|-------|----------------------------|
| | | 上 旬 | 中 旬 | 下 旬 | | |
| 米 麵 類 | | | | | | |
| 雙獅二等麵粉 | 每袋 | 2.205 | 2.375 | 2.773 | 2.451 | 73.79 |
| 雙獅三等麵粉 | ,, | 2.105 | 2.310 | 2.673 | 2.373 | 72.66 |
| 上 海 米 | 十斤 | 0.665 | 0.770 | 0.819 | 0.754 | 61.08 |
| 無 錫 米 | ,, | 0.638 | 0.715 | 0.782 | 0.714 | 66.11 |
| 小 米 | ,, | 0.400 | 0.400 | 0.400 | 0.400 | 54.50 |
| 小 米 麵 | ,, | 0.330 | 0.330 | 0.330 | 0.330 | 70.04 |
| 肉 類 | | | | | | |
| 生 猪 肉 | 每斤 | 0.190 | 0.190 | 0.190 | 0.190 | 78.19 |
| 生 牛 肉 | ,, | 0.140 | 0.140 | 0.140 | 0.140 | 61.40 |
| 鯊 魚 | ,, | 0.150 | 0.150 | 0.150 | 0.150 | 80.21 |
| 鷄 卵 | 十個 | 0.100 | 0.100 | 0.100 | 0.100 | 53.19 |
| 蔬 菜 類 | | | | | | |
| 豆 付 | 每斤 | 0.025 | 0.025 | 0.025 | 0.025 | 71.43 |
| 黃 豆 芽 | ,, | 0.015 | 0.015 | 0.015 | 0.015 | 75.00 |
| 綠 豆 粉 條 | ,, | 0.120 | 0.120 | 0.120 | 0.120 | 53.33 |
| 海 帶 | ,, | 0.090 | 0.090 | 0.090 | 0.090 | 81.82 |
| 白 菜 | ,, | 0.025 | 0.025 | 0.025 | 0.025 | 95.15 |
| 葱 | ,, | 0.011 | 0.011 | 0.012 | 0.011 | 84.62 |
| 蒜 | ,, | 0.065 | 0.065 | 0.065 | 0.065 | 92.85 |
| 水白工鹹菜 | ,, | 0.100 | 0.100 | 0.100 | 0.100 | 83.33 |
| 其他食品類 | | | | | | 120.00 |
| 食 鹽 | ,, | 0.102 | 0.102 | 0.102 | 0.102 | |
| 花 生 油 | ,, | 0.140 | 0.140 | 0.140 | 0.140 | 68.29 |
| 香 油 | ,, | 0.220 | 0.232 | 0.240 | 0.231 | 57.75 |
| 普 通 醬 油 | ,, | 0.050 | 0.050 | 0.050 | 0.050 | 62.50 |
| 普 通 醋 | ,, | 0.060 | 0.060 | 0.060 | 0.060 | 75.00 |
| 高 梁 酒 | ,, | 0.240 | 0.240 | 0.240 | 0.240 | 85.71 |

濟南市零售物價表

(表二)

民國廿三年七月份

單位法幣元

| 物 品 名 稱 | 單 位 | 價 格 | | | 全 月 平 均 | (民國二十年全 年平均=100) 比 價 |
|--------------|-----|-------|-------|-------|---------|----------------------------|
| | | 上 旬 | 中 旬 | 下 旬 | | |
| 南 酒 | 每斤 | 0.360 | 0.360 | 0.360 | 0.360 | 93.51 |
| 壽 眉 | ,, | 1.140 | 1.284 | 1.298 | 1.243 | 112.39 |
| 大 方 | ,, | 2.088 | 2.160 | 2.280 | 2.179 | 127.95 |
| 服 用 類 | | | | | | |
| 雙龍斜文布 | 每丈 | 0.700 | 0.700 | 0.700 | 0.700 | 63.64 |
| 大金鳳灘縣布 | ,, | 0.800 | 0.800 | 0.800 | 0.800 | 71.11 |
| 晴雨士林布 | ,, | 1.650 | 1.650 | 1.650 | 1.650 | 82.50 |
| 雙龍市布 | ,, | 0.660 | 0.660 | 0.660 | 0.660 | 59.14 |
| 麻 葛 | ,, | 2.500 | 2.500 | 2.500 | 2.500 | 63.45 |
| 線 春 | ,, | 2.450 | 2.450 | 2.450 | 2.450 | 66.98 |
| 墨菊線襪 | 每雙 | 0.280 | 0.280 | 0.280 | 0.280 | 73.30 |
| 本地線襪 | ,, | 0.120 | 0.120 | 0.120 | 0.120 | 76.43 |
| 燃 燒 類 | | | | | | |
| 大山末子 | 百斤 | 0.410 | 0.410 | 0.410 | 0.410 | 76.64 |
| 小山篩礮子 | ,, | 0.630 | 0.630 | 0.630 | 0.630 | 91.30 |
| 二號礮煤 | ,, | 0.980 | 0.980 | 0.980 | 0.980 | 108.89 |
| 煤 球 | ,, | 0.330 | 0.330 | 0.330 | 0.330 | 87.30 |
| 碎 劈 柴 | 十斤 | 0.150 | 0.150 | 0.150 | 0.150 | 93.75 |
| 煤 油 | 每斤 | 0.150 | 0.165 | 0.165 | 0.160 | 80.40 |
| 雜 品 類 | | | | | | |
| 火 柴 | 每封 | 0.034 | 0.034 | 0.034 | 0.034 | 97.15 |
| 日 光 皂 | 每盒 | 0.150 | 0.150 | 0.150 | 0.150 | 85.71 |
| 棕 攬 皂 | 每塊 | 0.200 | 0.193 | 0.190 | 0.194 | 92.38 |
| 三 角 毛 巾 | 每條 | 0.150 | 0.150 | 0.150 | 0.150 | 89.82 |
| 獅 子 毛 巾 | ,, | 0.160 | 0.160 | 0.160 | 0.160 | 81.63 |
| 紅砲台香烟 | 每包 | 0.050 | 0.050 | 0.050 | 0.050 | 100.00 |
| 長 城 香 烟 | ,, | 0.070 | 0.070 | 0.070 | 0.070 | 100.00 |
| 白 糖 | 每斤 | 0.200 | 0.200 | 0.200 | 0.200 | 112.36 |

濟南市零售物價表

(表一)

民國廿三年八月份

單位法幣元

| 物 品 名 稱 | 單 位 | 價 格 | | | 全 月 平 均 | (民國二十年全 年平均=100 比 價) |
|--------------|-----|-------|-------|-------|---------|----------------------------|
| | | 上 旬 | 中 旬 | 下 旬 | | |
| 米 麵 類 | | | | | | |
| 雙獅二等麵粉 | 每袋 | 2.735 | 2.830 | 2.718 | 2.769 | 83.03 |
| 雙獅三等麵粉 | ,, | 2.635 | 2.730 | 2.618 | 2.669 | 81.72 |
| 上 海 米 | 十斤 | 0.820 | 0.820 | 0.820 | 0.820 | 71.87 |
| 無 錫 米 | ,, | 0.800 | 0.800 | 0.800 | 0.800 | 74.07 |
| 小 米 | ,, | 0.450 | 0.450 | 0.450 | 0.450 | 61.31 |
| 小 米 麵 | ,, | 0.330 | 0.422 | 0.402 | 0.405 | 86.20 |
| 肉 類 | | | | | | |
| 生 猪 肉 | 每斤 | 0.195 | 0.200 | 0.200 | 0.190 | 78.19 |
| 生 牛 肉 | ,, | 0.140 | 0.140 | 0.140 | 0.140 | 61.40 |
| 鯊 魚 | ,, | 0.150 | 0.150 | 0.150 | 0.150 | 80.21 |
| 鷄 卵 | 十個 | 0.100 | 0.105 | 0.110 | 0.105 | 55.85 |
| 蔬 菜 類 | | | | | | |
| 豆 付 | 每斤 | 0.025 | 0.025 | 0.025 | 0.025 | 71.43 |
| 黃 豆 芽 | ,, | 0.015 | 0.015 | 0.015 | 0.015 | 75.00 |
| 綠 豆 粉 條 | ,, | 0.120 | 0.130 | 0.130 | 0.127 | 56.44 |
| 海 帶 | ,, | 0.090 | 0.090 | 0.090 | 0.090 | 81.82 |
| 白 菜 | ,, | 0.020 | 0.020 | 0.020 | 0.020 | 76.92 |
| 葱 | ,, | 0.012 | 0.012 | 0.012 | 0.012 | 92.31 |
| 蒜 | ,, | 0.062 | 0.062 | 0.062 | 0.062 | 88.55 |
| 水白工鹹菜 | ,, | 0.100 | 0.088 | 0.080 | 0.890 | 74.17 |
| 其他食品類 | | | | | | |
| 食 鹽 | ,, | 0.102 | 0.102 | 0.102 | 0.102 | 120.00 |
| 花 生 油 | ,, | 0.140 | 0.140 | 0.140 | 0.140 | 68.29 |
| 香 油 | ,, | 0.240 | 0.240 | 0.240 | 0.240 | 60.00 |
| 普 通 醬 油 | ,, | 0.050 | 0.050 | 0.050 | 0.050 | 62.50 |
| 普 通 醋 | ,, | 0.060 | 0.055 | 0.050 | 0.055 | 68.75 |
| 高 梁 酒 | ,, | 0.240 | 0.240 | 0.240 | 0.240 | 85.71 |

濟南市零售物價表

(表二)

民國廿三年八月份

單位法幣元

| 物 品 名 稱 | 單 位 | 價 格 | | | 全月平均 | (民國二十年全 年平均=100) 比 價 |
|--------------|-----|-------|-------|-------|-------|----------------------------|
| | | 上 旬 | 中 旬 | 下 旬 | | |
| 南 酒 | 每斤 | 0.350 | 0.335 | 0.320 | 0.338 | 87.79 |
| 壽 眉 | ,, | 1.260 | 1.422 | 1.407 | 0.370 | 123.87 |
| 大 方 | ,, | 1.944 | 1.800 | 1.996 | 1.924 | 112.98 |
| 服 用 類 | | | | | | |
| 雙龍斜文布 | 每丈 | 0.700 | 0.700 | 0.700 | 0.700 | 63.64 |
| 大金鳳灘縣布 | ,, | 0.780 | 0.780 | 0.780 | 0.780 | 69.33 |
| 晴雨士林布 | ,, | 1.650 | 1.650 | 1.650 | 1.650 | 82.50 |
| 雙龍市布 | ,, | 0.660 | 0.660 | 1.660 | 0.660 | 59.14 |
| 麻 葛 | ,, | 2.500 | 2.500 | 2.500 | 2.500 | 63.45 |
| 線 春 | ,, | 2.450 | 2.400 | 2.450 | 2.450 | 66.98 |
| 墨菊線襪 | 每雙 | 0.280 | 0.280 | 0.280 | 0.280 | 73.30 |
| 本地線襪 | ,, | 0.120 | 0.120 | 0.120 | 0.120 | 75.43 |
| 燃 燒 類 | | | | | | |
| 大山末子 | 百斤 | 0.480 | 0.480 | 0.480 | 0.480 | 89.72 |
| 小山篩礮子 | ,, | 0.650 | 0.650 | 0.650 | 0.650 | 94.20 |
| 二號礮煤 | ,, | 0.900 | 0.900 | 0.900 | 0.900 | 100.00 |
| 煤 球 | ,, | 0.400 | 0.400 | 0.400 | 0.400 | 105.82 |
| 碎 劈 柴 | 十斤 | 0.150 | 0.150 | 0.150 | 0.150 | 93.75 |
| 煤 油 | 每斤 | 0.160 | 0.160 | 0.160 | 0.160 | 80.40 |
| 雜 品 類 | | | | | | |
| 火 柴 | 每封 | 0.034 | 0.034 | 0.034 | 0.034 | 97.15 |
| 日 光 皂 | 每盒 | 0.150 | 0.150 | 0.150 | 0.150 | 85.71 |
| 棕 攬 皂 | 每塊 | 0.200 | 0.192 | 0.190 | 0.193 | 91.90 |
| 三 角 毛 巾 | 每條 | 0.150 | 0.150 | 0.150 | 0.150 | 89.82 |
| 獅 子 毛 巾 | ,, | 0.160 | 0.160 | 0.160 | 0.160 | 81.63 |
| 紅砲台香烟 | 每包 | 0.050 | 0.050 | 0.050 | 0.050 | 100.00 |
| 長 城 香 烟 | ,, | 0.070 | 0.070 | 0.070 | 0.070 | 100.00 |
| 白 糖 | 每斤 | 0.200 | 0.200 | 0.200 | 0.200 | 112.35 |

濟南市零售物價表

(表一)

民國廿三年九月分

單位法幣元

| 物 品 名 稱 | 單 位 | 價 格 | | | 全月平均 | (民國二十年全 年平均=100) 比 價 |
|--------------|--------|-------|-------|-------|-------|----------------------------|
| | | 上 旬 | 中 旬 | 下 旬 | | |
| 米 麵 類 | | | | | | |
| 雙獅二等麵粉 | 每袋 | 2.610 | 2.555 | 2.525 | 2.567 | 75.97 |
| 雙獅三等麵粉 | ,, | 2.510 | 2.465 | 2.425 | 2.467 | 75.54 |
| 上 海 米 | 十斤 | 0.850 | 0.850 | 0.850 | 0.850 | 74.50 |
| 無 錫 米 | ,, | 0.800 | 0.800 | 0.800 | 0.800 | 74.07 |
| 小 米 | ,, | 0.500 | 0.500 | 0.500 | 0.500 | 68.12 |
| 小 米 麵 | ,, | 0.462 | 0.452 | 0.452 | 0.462 | 98.09 |
| 肉 類 | | | | | | |
| 生 猪 肉 | 每斤 | 0.200 | 0.200 | 0.200 | 0.200 | 82.30 |
| 生 牛 肉 | ,, | 0.140 | 0.140 | 0.140 | 0.140 | 61.40 |
| 鯊 魚 | ,, | 0.152 | 0.160 | 0.160 | 0.157 | 83.96 |
| 雞 卵 | 十個 | 0.110 | 0.110 | 0.118 | 0.113 | 60.11 |
| 蔬 菜 類 | | | | | | |
| 豆 付 | 每斤 | 0.025 | 0.025 | 0.025 | 0.025 | 71.43 |
| 黃 豆 芽 | ,, | 0.015 | 0.015 | 0.015 | 0.015 | 75.00 |
| 綠 豆 粉 條 | ,, | 0.130 | 0.130 | 0.130 | 0.130 | 57.78 |
| 海 帶 | ,, | 0.090 | 0.090 | 0.090 | 0.090 | 81.82 |
| 白 菜 | ,, | 0.020 | 0.020 | 0.020 | 0.020 | 76.92 |
| 葱 | ,, | 0.013 | 0.013 | 0.013 | 0.013 | 100.00 |
| 蒜 | ,, | 0.065 | 0.065 | 0.065 | 0.065 | 92.86 |
| 水白工鹹菜 | ,, | 0.080 | 0.080 | 0.080 | 0.080 | 66.67 |
| 其他食品類 | | | | | | |
| 食 鹽 | ,, | 0.102 | 0.102 | 0.102 | 0.102 | 120.00 |
| 花 生 油 | ,, | 0.140 | 0.140 | 0.160 | 0.147 | 71.71 |
| 香 油 | ,, | 0.240 | 0.240 | 0.240 | 0.240 | 60.00 |
| 普 通 醬 油 | ,, | 0.050 | 0.050 | 0.050 | 0.050 | 62.50 |
| 普 通 醋 | ,, | 0.050 | 0.050 | 0.050 | 0.050 | 62.50 |
| 高 梁 酒 | ,, | 0.240 | 0.240 | 0.240 | 0.240 | 85.71 |

濟南市零售物價表

(表二)

民國廿三年九月份

單位法幣元

| 物 品 名 稱 | 單 位 | 價 格 | | | 全 月 平 均 | (民國二十年全 年平均=100) 比 價 |
|--------------|-----|-------|-------|-------|---------|----------------------------|
| | | 上 旬 | 中 旬 | 下 旬 | | |
| 前 酒 | 每斤 | 0.320 | 0.320 | 0.320 | 0.320 | 83.12 |
| 壽 眉 | ,, | 1.318 | 2.620 | 1.208 | 1.261 | 114.01 |
| 大 方 | ,, | 2.328 | 2.424 | 2.520 | 2.424 | 142.34 |
| 服 用 類 | | | | | | |
| 雙龍斜文布 | 每丈 | 0.660 | 0.660 | 0.660 | 0.660 | 60.00 |
| 大金鳳灘縣布 | ,, | 0.750 | 0.750 | 0.750 | 0.750 | 65.67 |
| 晴雨士林布 | ,, | 1.650 | 1.650 | 1.650 | 1.650 | 82.50 |
| 雙龍市布 | ,, | 0.660 | 0.660 | 0.660 | 0.660 | 59.14 |
| 麻 葛 | ,, | 2.500 | 2.500 | 2.500 | 2.500 | 63.45 |
| 綿 春 | ,, | 2.450 | 2.450 | 2.450 | 2.450 | 66.98 |
| 墨菊線襪 | 每雙 | 0.280 | 0.280 | 0.280 | 0.280 | 73.30 |
| 本地線襪 | ,, | 0.120 | 0.120 | 0.120 | 0.120 | 75.43 |
| 燃 燒 類 | | | | | | |
| 大山末子 | 百斤 | 0.480 | 0.480 | 0.480 | 0.480 | 89.72 |
| 小山篩礮子 | ,, | 0.650 | 0.650 | 0.650 | 0.650 | 94.20 |
| 二號礮煤 | ,, | 0.900 | 0.900 | 0.900 | 0.900 | 100.00 |
| 煤 球 | ,, | 0.400 | 0.400 | 0.400 | 0.400 | 105.82 |
| 碎 劈 柴 | 十斤 | 0.150 | 0.150 | 0.150 | 0.150 | 93.75 |
| 煤 油 | 每斤 | 0.160 | 0.170 | 0.170 | 0.167 | 83.92 |
| 雜 品 類 | | | | | | |
| 火 柴 | 每封 | 0.037 | 0.037 | 0.036 | 0.036 | 102.85 |
| 日 光 皂 | 每盒 | 0.150 | 0.150 | 0.150 | 0.150 | 85.71 |
| 棕 攬 皂 | 每塊 | 0.190 | 0.190 | 0.190 | 0.190 | 90.48 |
| 三 角 毛 巾 | 每條 | 0.150 | 0.150 | 0.150 | 0.150 | 89.82 |
| 獅 子 毛 巾 | ,, | 0.160 | 0.160 | 0.160 | 0.160 | 81.63 |
| 紅砲台香烟 | 每包 | 0.050 | 0.050 | 0.050 | 0.050 | 100.00 |
| 長 城 香 烟 | ,, | 0.070 | 0.070 | 0.070 | 0.070 | 100.00 |
| 白 糖 | 每斤 | 0.200 | 0.200 | 0.200 | 0.200 | 112.35 |

濟南市零售物價表

(表一)

民國廿三年十月份

單位法幣元

| 物 品 名 稱 | 單 位 | 價 格 | | | 全月平均 | (民國二十年全 年平均=100) 比 價 |
|--------------|-----|-------|-------|-------|-------|----------------------------|
| | | 上 旬 | 中 旬 | 下 旬 | | |
| 米 麵 類 | | | | | | |
| 雙獅二等麵粉 | 每袋 | 2.485 | 2.465 | 2.541 | 2.496 | 74.84 |
| 雙獅三等麵粉 | ,, | 2.385 | 2.365 | 2.441 | 2.368 | 73.42 |
| 上 海 米 | 十斤 | 0.813 | 0.830 | 0.808 | 0.817 | 71.60 |
| 無 錫 米 | ,, | 0.800 | 0.800 | 0.800 | 0.800 | 74.07 |
| 小 米 | ,, | 0.500 | 0.500 | 0.500 | 0.500 | 68.12 |
| 小 米 麵 | ,, | 0.462 | 0.432 | 0.429 | 0.441 | 93.63 |
| 肉 類 | | | | | | |
| 生 猪 肉 | 每斤 | 0.200 | 0.200 | 0.200 | 0.200 | 82.30 |
| 生 牛 肉 | ,, | 0.140 | 0.140 | 0.140 | 0.140 | 61.40 |
| 鯊 魚 | ,, | 0.160 | 0.160 | 0.160 | 0.160 | 84.40 |
| 鷄 卵 | 十個 | 0.125 | 0.130 | 0.130 | 0.128 | 68.00 |
| 蔬 菜 類 | | | | | | |
| 豆 付 | 每斤 | 0.025 | 0.025 | 0.025 | 0.025 | 71.43 |
| 黃 豆 芽 | ,, | 0.015 | 0.015 | 0.015 | 0.015 | 75.00 |
| 綠 豆 粉 條 | ,, | 0.130 | 0.130 | 0.130 | 0.130 | 57.78 |
| 海 帶 | ,, | 0.090 | 0.090 | 0.090 | 0.090 | 81.82 |
| 白 菜 | ,, | 0.020 | 0.019 | 0.018 | 0.019 | 73.08 |
| 葱 | ,, | 0.013 | 0.014 | 0.014 | 0.014 | 107.69 |
| 蒜 | ,, | 0.070 | 0.070 | 0.070 | 0.070 | 100.00 |
| 水白工鹹菜 | ,, | 0.080 | 0.080 | 0.080 | 0.080 | 66.67 |
| 其他食品類 | | | | | | |
| 食 鹽 | ,, | 0.102 | 0.102 | 0.102 | 0.102 | 120.00 |
| 花 生 油 | ,, | 0.160 | 0.160 | 0.160 | 0.160 | 78.05 |
| 香 油 | ,, | 0.240 | 0.240 | 0.240 | 0.240 | 60.00 |
| 普 通 醬 油 | ,, | 0.050 | 0.050 | 0.050 | 0.050 | 62.50 |
| 普 通 醋 | ,, | 0.050 | 0.050 | 0.050 | 0.050 | 62.50 |
| 高 粱 酒 | ,, | 0.240 | 0.240 | 0.240 | 0.240 | 85.71 |

濟南市零售物價表

(表二)

民國廿三年十月份

單位法幣元

| 物 品 名 稱 | 單 位 | 價 格 | | | 全月平均 | (民國二十年全 年平均=100) 比 價 |
|--------------|-----|-------|-------|-------|-------|----------------------------|
| | | 上 旬 | 中 旬 | 下 旬 | | |
| 南 酒 | 每斤 | 0.320 | 0.320 | 0.320 | 0.320 | 83.12 |
| 壽 眉 | ,, | 1.130 | 1.130 | 0.900 | 1.048 | 94.76 |
| 大 方 | ,, | 2.232 | 1.080 | 1.080 | 1.452 | 85.26 |
| 服 用 類 | | | | | | |
| 雙龍斜文布 | 每丈 | 0.660 | 0.660 | 0.660 | 0.660 | 60.00 |
| 大金鳳邊縣布 | ,, | 0.750 | 0.750 | 0.750 | 0.750 | 66.67 |
| 晴雨士林布 | ,, | 1.600 | 1.600 | 1.600 | 1.600 | 80.00 |
| 雙龍市布 | ,, | 0.640 | 0.640 | 0.640 | 0.640 | 57.35 |
| 麻 葛 | ,, | 2.500 | 2.500 | 2.454 | 2.484 | 63.05 |
| 線 春 | ,, | 2.450 | 2.450 | 2.436 | 2.445 | 65.84 |
| 墨菊線襪 | 每雙 | 0.280 | 0.280 | 0.280 | 0.280 | 73.30 |
| 本地線襪 | ,, | 0.120 | 0.120 | 0.120 | 0.120 | 76.45 |
| 燃 燒 類 | | | | | | |
| 大山末子 | 百斤 | 0.480 | 0.480 | 0.480 | 0.480 | 89.72 |
| 小山篩礮子 | ,, | 0.650 | 0.650 | 0.650 | 0.650 | 94.20 |
| 二號礮煤 | ,, | 0.900 | 0.900 | 0.900 | 0.900 | 100.00 |
| 煤 球 | ,, | 0.400 | 0.400 | 0.400 | 0.400 | 105.82 |
| 碎劈柴 | 十斤 | 0.150 | 0.150 | 0.150 | 0.150 | 93.75 |
| 煤 油 | 每斤 | 0.170 | 0.170 | 0.170 | 0.170 | 85.43 |
| 雜 品 類 | | | | | | |
| 火 柴 | 每封 | 0.036 | 0.036 | 0.036 | 0.036 | 102.86 |
| 日 光 皂 | 每盒 | 0.150 | 0.150 | 0.150 | 0.150 | 85.71 |
| 棕 櫚 皂 | 每塊 | 0.190 | 0.190 | 0.190 | 0.190 | 90.48 |
| 三 角 毛 巾 | 每條 | 0.160 | 0.160 | 0.160 | 0.160 | 95.81 |
| 獅 子 毛 巾 | ,, | 0.160 | 0.160 | 0.160 | 0.160 | 81.63 |
| 紅砲台香烟 | 每包 | 0.050 | 0.050 | 0.050 | 0.050 | 100.00 |
| 長 城 香 烟 | ,, | 0.070 | 0.070 | 0.070 | 0.070 | 100.00 |
| 白 糖 | 每斤 | 0.200 | 0.200 | 0.200 | 0.200 | 112.36 |

濟南市零售物價表

(表一)

民國廿三年十一月份

單位法幣元

| 物 品 名 稱 | 單 位 | 價 格 | | | 全月平均 | (民國二十年全 年平均=100) 比 價 |
|--------------|-----|-------|-------|-------|-------|----------------------------|
| | | 上 旬 | 中 旬 | 下 旬 | | |
| 米 麵 類 | | | | | | |
| 雙獅二等麵粉 | 每袋 | 2.600 | 2.600 | 2.620 | 2.607 | 78.17 |
| 雙獅三等麵粉 | ,, | 2.500 | 2.500 | 2.520 | 2.507 | 76.76 |
| 上 海 米 | 十斤 | 0.800 | 0.784 | 0.790 | 0.791 | 69.33 |
| 無 錫 米 | ,, | 0.770 | 0.762 | 0.770 | 0.767 | 71.02 |
| 小 米 | ,, | 0.500 | 0.500 | 0.500 | 0.500 | 68.12 |
| 小 米 麵 | ,, | 0.429 | 0.429 | 0.429 | 0.429 | 91.08 |
| 肉 類 | | | | | | |
| 生 猪 肉 | 每斤 | 0.200 | 0.200 | 0.200 | 0.200 | 82.30 |
| 生 牛 肉 | ,, | 0.140 | 0.140 | 0.140 | 0.140 | 61.40 |
| 鯊 魚 | ,, | 0.160 | 0.160 | 0.160 | 0.160 | 84.49 |
| 鵝 卵 | 十個 | 0.130 | 0.139 | 0.140 | 0.136 | 72.34 |
| 蔬 菜 類 | | | | | | |
| 豆 付 | 每斤 | 0.025 | 0.025 | 0.025 | 0.025 | 71.43 |
| 黃 豆 芽 | ,, | 0.015 | 0.015 | 0.015 | 0.015 | 75.00 |
| 綠 豆 粉 條 | ,, | 0.135 | 0.140 | 0.140 | 0.138 | 61.33 |
| 海 帶 | ,, | 0.090 | 0.090 | 0.095 | 0.092 | 83.64 |
| 白 菜 | ,, | 0.018 | 0.018 | 0.018 | 0.018 | 69.23 |
| 葱 | ,, | 0.014 | 0.014 | 0.014 | 0.014 | 107.69 |
| 蒜 | ,, | 0.075 | 0.075 | 0.075 | 0.075 | 107.14 |
| 水白工鹹菜 | ,, | 0.080 | 0.080 | 0.080 | 0.080 | 66.67 |
| 其他食品類 | | | | | | |
| 食 鹽 | ,, | 0.102 | 0.102 | 0.102 | 0.102 | 120.00 |
| 花 生 油 | ,, | 0.160 | 0.160 | 0.160 | 0.160 | 78.05 |
| 香 油 | ,, | 0.280 | 0.280 | 0.280 | 0.280 | 70.00 |
| 普 通 醬 油 | ,, | 0.050 | 0.050 | 0.050 | 0.050 | 62.50 |
| 普 通 醋 | ,, | 0.050 | 0.050 | 0.050 | 0.050 | 62.50 |
| 高 梁 酒 | ,, | 0.240 | 0.240 | 0.240 | 0.240 | 85.71 |

濟南市零售物價表

(表二)

民國廿三年十一月份

單位法幣元

| 物 品 名 稱 | 單 位 | 價 格 | | | 全 月 平 均 | (民國二十年全 年平均=100) 比 價 |
|--------------|-----|-------|-------|-------|---------|----------------------------|
| | | 上 旬 | 中 旬 | 下 旬 | | |
| 南 酒 | 每斤 | 0.320 | 0.320 | 0.320 | 0.320 | 83.12 |
| 壽 眉 | ,, | 0.900 | 0.900 | 0.900 | 0.900 | 81.37 |
| 大 方 | ,, | 1.080 | 1.080 | 1.080 | 1.080 | 63.42 |
| 服 用 類 | | | | | | |
| 雙龍斜文布 | 每丈 | 0.660 | 0.660 | 0.660 | 0.660 | 60.00 |
| 大金鳳雜縣布 | ,, | 0.750 | 0.750 | 0.750 | 0.750 | 66.67 |
| 晴雨士林布 | ,, | 1.600 | 1.600 | 1.600 | 1.600 | 80.00 |
| 雙龍市布 | ,, | 0.640 | 0.640 | 0.640 | 0.640 | 57.35 |
| 藤 葛 | ,, | 2.450 | 2.450 | 2.450 | 2.450 | 62.18 |
| 線 春 | ,, | 2.400 | 2.400 | 2.400 | 2.400 | 65.61 |
| 墨菊綿襪 | 每雙 | 0.280 | 0.280 | 0.280 | 0.280 | 73.30 |
| 本地線襪 | ,, | 0.120 | 0.120 | 0.120 | 0.120 | 76.43 |
| 燃 燒 類 | | | | | | |
| 大山末子 | 百斤 | 0.480 | 0.480 | 0.480 | 0.480 | 89.72 |
| 小山篩砬子 | ,, | 0.650 | 0.650 | 0.650 | 0.650 | 94.20 |
| 二號砬煤 | ,, | 0.900 | 0.900 | 0.900 | 0.900 | 100.00 |
| 煤 球 | ,, | 0.400 | 0.400 | 0.400 | 0.400 | 105.82 |
| 碎劈柴 | 十斤 | 0.150 | 0.150 | 0.150 | 0.150 | 93.75 |
| 煤 油 | 每斤 | 0.170 | 0.170 | 0.170 | 0.170 | 85.43 |
| 雜 品 類 | | | | | | |
| 火 柴 | 每封 | 0.035 | 0.035 | 0.035 | 0.035 | 102.86 |
| 日 光 皂 | 每盒 | 0.150 | 0.150 | 0.150 | 0.150 | 85.71 |
| 棕 攬 皂 | 每塊 | 0.190 | 0.190 | 0.190 | 0.190 | 90.48 |
| 三 角 毛 巾 | 每條 | 0.150 | 0.150 | 0.150 | 0.150 | 89.82 |
| 獅 子 毛 巾 | ,, | 0.160 | 0.160 | 0.160 | 0.160 | 81.63 |
| 紅砲台香烟 | 每包 | 0.050 | 0.050 | 0.050 | 0.050 | 100.00 |
| 長 城 香 烟 | ,, | 0.070 | 0.070 | 0.070 | 0.070 | 100.00 |
| 白 糖 | 每斤 | 0.200 | 0.200 | 0.200 | 0.200 | 112.36 |

濟南市零售物價表

(表一)

民國廿三年十二月份

單位法幣元

| 物 品 名 稱 | 單 位 | 價 格 | | | 全月平均 | (民國二十年全 年平均=100) 比 價 |
|--------------|--------|-------|-------|-------|-------|----------------------------|
| | | 上 旬 | 中 旬 | 下 旬 | | |
| 米 麵 類 | | | | | | |
| 雙獅二等麵粉 | 每袋 | 2.725 | 2.750 | 2.779 | 2.752 | 82.52 |
| 雙獅三等麵粉 | ,, | 2.625 | 2.650 | 2.679 | 2.652 | 81.20 |
| 上 海 米 | 十斤 | 0.800 | 0.800 | 0.773 | 0.790 | 69.24 |
| 無 錫 米 | ,, | 0.750 | 0.760 | 0.760 | 0.760 | 70.37 |
| 小 米 | ,, | 0.500 | 0.500 | 0.500 | 0.500 | 68.12 |
| 小 米 麵 | ,, | 0.429 | 0.429 | 0.429 | 0.429 | 91.08 |
| 肉 類 | | | | | | |
| 生 猪 肉 | 每斤 | 0.180 | 0.180 | 0.180 | 0.180 | 74.07 |
| 生 牛 肉 | ,, | 0.140 | 0.140 | 0.140 | 0.140 | 61.40 |
| 鯊 魚 | ,, | 0.160 | 0.160 | 0.160 | 0.160 | 84.49 |
| 鷄 卵 | 十個 | 0.150 | 0.150 | 0.150 | 0.150 | 79.79 |
| 蔬 菜 類 | | | | | | |
| 豆 付 | 每斤 | 0.025 | 0.025 | 0.025 | 0.025 | 71.43 |
| 黃 豆 芽 | ,, | 0.015 | 0.015 | 0.015 | 0.015 | 75.00 |
| 綠 豆 粉 條 | ,, | 0.140 | 0.140 | 0.140 | 0.140 | 62.22 |
| 海 帶 | ,, | 0.100 | 0.100 | 0.100 | 0.100 | 90.91 |
| 白 菜 | ,, | 0.017 | 0.017 | 0.017 | 0.017 | 65.38 |
| 葱 | ,, | 0.014 | 0.015 | 0.015 | 0.015 | 115.36 |
| 蒜 | ,, | 0.075 | 0.075 | 0.075 | 0.075 | 107.14 |
| 水白工鹹菜 | ,, | 0.080 | 0.080 | 0.080 | 0.080 | 66.97 |
| 其他食品類 | | | | | | |
| 食 鹽 | ,, | 0.102 | 0.102 | 0.102 | 0.102 | 120.00 |
| 花 生 油 | ,, | 0.160 | 0.160 | 0.160 | 0.160 | 78.05 |
| 香 油 | ,, | 0.280 | 0.280 | 0.280 | 0.280 | 70.00 |
| 普 通 醬 油 | ,, | 0.050 | 0.050 | 0.050 | 0.050 | 62.50 |
| 普 通 醋 | ,, | 0.050 | 0.050 | 0.050 | 0.050 | 62.50 |
| 高 梁 酒 | ,, | 0.240 | 0.240 | 0.240 | 0.240 | 85.71 |

濟南市零售物價表

(表二)

民國廿三年十二月份

單位法幣元

| 物 品 名 稱 | 單 位 | 價 格 | | | 全 月 平 均 | (民國二十年全 年平均=100) 比 價 |
|---------|-----|-------|-------|-------|---------|----------------------------|
| | | 上 旬 | 中 旬 | 下 旬 | | |
| 南 酒 | 每斤 | 0.320 | 0.320 | 0.320 | 0.320 | 83.12 |
| 壽 眉 | ,, | 0.900 | 1.900 | 1.900 | 0.900 | 81.37 |
| 大 方 | ,, | 1.080 | 1.080 | 1.080 | 1.080 | 63.42 |
| 服 用 類 | | | | | | |
| 雙龍斜文布 | 每丈 | 0.660 | 0.660 | 0.660 | 0.660 | 60.00 |
| 大金鳳濰縣布 | ,, | 0.750 | 0.750 | 0.750 | 0.750 | 66.67 |
| 晴雨士林布 | ,, | 1.600 | 1.600 | 1.600 | 1.600 | 80.00 |
| 雙龍市布 | ,, | 0.640 | 0.640 | 0.640 | 0.640 | 57.35 |
| 蕨 葛 | ,, | 2.450 | 2.450 | 2.450 | 2.450 | 62.18 |
| 線 春 | ,, | 2.400 | 2.400 | 2.400 | 2.400 | 65.61 |
| 墨菊線襪 | 每雙 | 0.280 | 0.280 | 0.280 | 0.280 | 73.30 |
| 本地線襪 | ,, | 0.120 | 0.120 | 0.120 | 0.120 | 76.43 |
| 燃 燒 類 | | | | | | |
| 大山末子 | 百斤 | 0.480 | 0.480 | 0.480 | 0.480 | 89.72 |
| 小山篩砬子 | ,, | 0.650 | 0.650 | 0.650 | 0.650 | 94.20 |
| 二號砬煤 | ,, | 0.900 | 0.900 | 0.900 | 0.900 | 100.00 |
| 煤 球 | ,, | 0.400 | 0.400 | 0.400 | 0.400 | 105.82 |
| 碎 劈 柴 | 十斤 | 0.150 | 0.150 | 0.150 | 0.150 | 93.75 |
| 煤 油 | 每斤 | 0.170 | 0.170 | 0.170 | 0.170 | 85.43 |
| 雜 品 類 | | | | | | |
| 火 柴 | 每封 | 0.036 | 0.035 | 0.037 | 0.036 | 102.83 |
| 日 光 皂 | 每盒 | 0.150 | 0.150 | 0.150 | 0.150 | 85.71 |
| 棕 櫚 皂 | 每塊 | 0.190 | 0.190 | 0.190 | 0.190 | 90.48 |
| 三角毛巾 | 每條 | 0.150 | 0.150 | 0.150 | 0.150 | 89.82 |
| 獅子毛巾 | ,, | 0.160 | 0.160 | 0.160 | 0.160 | 81.63 |
| 紅砲台香烟 | 每包 | 0.050 | 0.050 | 0.050 | 0.050 | 100.00 |
| 長城香烟 | ,, | 0.070 | 0.070 | 0.070 | 0.070 | 100.00 |
| 白 糖 | 每斤 | 0.200 | 0.200 | 0.200 | 0.200 | 112.36 |

濟南市零售物價表

(表一)

民國廿四年一月份

單位法幣元

| 物 品 名 稱 | 單 位 | 價 格 | | | 全月平均 | (民國二十年全 (年平均=100) 比 價 |
|--------------|-----|-------|-------|-------|-------|-----------------------------|
| | | 上 旬 | 中 旬 | 下 旬 | | |
| 米 麵 類 | | | | | | |
| 雙獅二等麵粉 | 每袋 | 2.830 | 2.850 | 2.818 | 2.832 | 84.91 |
| 雙獅三等麵粉 | ,, | 2.730 | 2.750 | 2.718 | 2.732 | 83.95 |
| 上 海 米 | 十斤 | 0.803 | 0.830 | 0.830 | 0.821 | 71.95 |
| 無 錫 米 | ,, | 0.755 | 0.800 | 0.800 | 0.785 | 72.68 |
| 小 米 | ,, | 0.500 | 0.500 | 0.500 | 0.500 | 68.11 |
| 小 米 麵 | ,, | 0.429 | 0.429 | 0.429 | 0.429 | 91.08 |
| 肉 類 | | | | | | |
| 生 猪 肉 | 每斤 | 0.180 | 0.180 | 0.180 | 0.180 | 74.07 |
| 生 牛 肉 | ,, | 0.120 | 0.120 | 0.120 | 0.120 | 52.63 |
| 鯊 魚 | ,, | 0.168 | 0.170 | 0.170 | 0.169 | 90.37 |
| 鷄 卵 | 十個 | 0.148 | 0.140 | 0.140 | 0.143 | 76.06 |
| 蔬 菜 類 | | | | | | |
| 豆 付 | 每斤 | 0.025 | 0.025 | 0.025 | 0.025 | 71.43 |
| 黃 豆 芽 | ,, | 0.015 | 0.015 | 0.015 | 0.015 | 75.00 |
| 綠 豆 粉 條 | ,, | 0.140 | 0.140 | 0.140 | 0.140 | 62.21 |
| 海 帶 | ,, | 0.100 | 0.100 | 0.100 | 0.100 | 90.91 |
| 白 菜 | ,, | 0.015 | 0.015 | 0.015 | 0.015 | 57.69 |
| 葱 | ,, | 0.015 | 0.015 | 0.015 | 0.015 | 115.38 |
| 蒜 | ,, | 0.075 | 0.075 | 0.075 | 0.075 | 107.14 |
| 水白工鹹菜 | ,, | 0.080 | 0.080 | 0.080 | 0.080 | 66.66 |
| 其他食品類 | | | | | | |
| 食 鹽 | ,, | 0.102 | 0.102 | 0.102 | 0.102 | 120.00 |
| 花 生 油 | ,, | 0.200 | 0.200 | 0.200 | 0.200 | 97.56 |
| 香 油 | ,, | 0.280 | 0.280 | 0.280 | 0.280 | 70.00 |
| 普 通 醬 油 | ,, | 0.050 | 0.050 | 0.050 | 0.050 | 62.50 |
| 普 通 醋 | ,, | 0.050 | 0.050 | 0.050 | 0.050 | 62.50 |
| 高 粱 酒 | ,, | 0.240 | 0.240 | 0.221 | 0.234 | 83.57 |

濟南市零售物價表

(表二)

民國廿四年一月份

單位法幣元

| 物 品 名 稱 | 單 位 | 價 格 | | | 全月平均 | (民國二十年全 年平均=100) 比 價 |
|--------------|-----|-------|-------|-------|-------|----------------------------|
| | | 上 旬 | 中 旬 | 下 旬 | | |
| 南 酒 | 每斤 | 0.320 | 0.320 | 0.320 | 0.320 | 83.12 |
| 壽 眉 | ,, | 0.900 | 0.900 | 0.900 | 0.900 | 81.37 |
| 大 方 | ,, | 1.080 | 1.080 | 1.080 | 1.080 | 63.42 |
| 服 用 類 | | | | | | |
| 雙龍斜文布 | 每丈 | 0.660 | 0.669 | 0.690 | 0.674 | 61.27 |
| 大金鳳灘縣布 | ,, | 0.750 | 0.750 | 0.750 | 0.750 | 66.67 |
| 晴雨士林布 | ,, | 1.600 | 1.600 | 1.600 | 1.600 | 80.00 |
| 雙龍市布 | ,, | 0.640 | 0.640 | 0.640 | 0.640 | 57.35 |
| 麻 葛 | ,, | 2.450 | 2.450 | 2.450 | 2.450 | 62.18 |
| 線 春 | ,, | 2.400 | 2.400 | 2.400 | 2.400 | 65.61 |
| 墨菊線襪 | 每雙 | 0.270 | 0.270 | 0.270 | 0.270 | 70.58 |
| 本地線襪 | ,, | 0.120 | 0.120 | 0.120 | 0.120 | 76.43 |
| 燃 燒 類 | | | | | | |
| 大山末子 | 百斤 | 0.480 | 0.480 | 0.480 | 0.480 | 89.72 |
| 小山篩礮子 | ,, | 0.650 | 0.650 | 0.650 | 0.650 | 94.20 |
| 二號礮煤 | ,, | 0.900 | 0.900 | 0.900 | 0.900 | 100.00 |
| 煤 球 | ,, | 0.400 | 0.400 | 0.400 | 0.400 | 105.82 |
| 碎 劈 柴 | 十斤 | 0.140 | 0.140 | 0.140 | 0.140 | 87.50 |
| 煤 油 | 每斤 | 0.170 | 0.170 | 0.170 | 0.170 | 85.43 |
| 雜 品 類 | | | | | | |
| 火 柴 | 每封 | 0.037 | 0.037 | 0.037 | 0.037 | 105.71 |
| 日 光 皂 | 每盒 | 0.150 | 0.150 | 0.150 | 0.150 | 85.71 |
| 棕 攪 皂 | 每塊 | 0.190 | 0.190 | 0.190 | 0.190 | 90.48 |
| 三 角 毛 巾 | 每條 | 0.150 | 0.150 | 0.150 | 0.150 | 89.82 |
| 獅 子 毛 巾 | ,, | 0.160 | 0.160 | 0.160 | 0.160 | 81.63 |
| 紅砲台香烟 | 每包 | 0.050 | 0.050 | 0.050 | 0.050 | 100.00 |
| 長 城 香 烟 | ,, | 0.070 | 0.070 | 0.070 | 0.070 | 100.00 |
| 白 糖 | 每斤 | 0.200 | 0.200 | 0.200 | 0.200 | 112.35 |

濟南市零售物價表

(表一)

民國廿四年二月份

單位法幣元

| 物 品 名 稱 | 單 位 | 價 格 | | | 全月平均 | (民國二十年全 年平均=100) 比 價 |
|--------------|-----|-------|-------|-------|-------|----------------------------|
| | | 上 旬 | 中 旬 | 下 旬 | | |
| 米 麵 類 | | | | | | |
| 雙獅二等麵粉 | 每袋 | 2.750 | 2.785 | 2.731 | 2.757 | 82.67 |
| 雙獅三等麵粉 | ,, | 2.650 | 2.685 | 2.631 | 2.657 | 81.35 |
| 上 海 米 | 十斤 | 0.830 | 0.830 | 0.830 | 0.830 | 72.74 |
| 無 錫 米 | ,, | 0.780 | 0.780 | 0.780 | 0.780 | 72.22 |
| 小 米 | ,, | 0.500 | 0.500 | 0.500 | 0.500 | 68.11 |
| 小 米 麵 | ,, | 0.429 | 0.445 | 0.474 | 0.448 | 95.12 |
| 肉 類 | | | | | | |
| 生 豬 肉 | 每斤 | 0.180 | 0.180 | 0.180 | 0.180 | 74.07 |
| 生 牛 肉 | ,, | 0.120 | 0.120 | 0.120 | 0.120 | 62.63 |
| 鯊 魚 | ,, | 0.170 | 0.170 | 0.170 | 0.170 | 90.90 |
| 鷄 卵 | 十個 | 0.140 | 0.135 | 0.130 | 0.135 | 71.81 |
| 蔬 菜 類 | | | | | | |
| 豆 付 | 每斤 | 0.025 | 0.025 | 0.025 | 0.025 | 71.43 |
| 黃 豆 芽 | ,, | 0.015 | 0.015 | 0.015 | 0.015 | 75.00 |
| 綠 豆 粉 條 | ,, | 0.160 | 0.160 | 0.160 | 0.160 | 71.11 |
| 海 帶 | ,, | 0.100 | 0.100 | 0.100 | 0.100 | 90.91 |
| 白 菜 | ,, | 0.015 | 0.015 | 0.015 | 0.015 | 57.69 |
| 葱 | ,, | 0.015 | 0.014 | 0.015 | 0.015 | 115.38 |
| 蒜 | ,, | 0.080 | 0.080 | 0.080 | 0.085 | 121.42 |
| 水白工鹹菜 | ,, | 0.080 | 0.080 | 0.080 | 0.080 | 66.66 |
| 其他食品類 | | | | | | |
| 食 鹽 | ,, | 0.102 | 0.102 | 0.102 | 0.102 | 120.00 |
| 花 生 油 | ,, | 0.200 | 0.200 | 0.200 | 0.200 | 97.56 |
| 香 油 | ,, | 0.280 | 0.280 | 0.280 | 0.280 | 70.00 |
| 普 通 醬 油 | ,, | 0.050 | 0.050 | 0.050 | 0.050 | 62.50 |
| 普 通 醋 | ,, | 0.050 | 0.050 | 0.050 | 0.050 | 62.50 |
| 高 粱 酒 | ,, | 0.200 | 0.200 | 0.200 | 0.200 | 71.43 |

濟南市零售物價表

(表二)

民國廿四年二月份

單位法幣元

| 物 品 名 稱 | 單 位 | 價 格 | | | 全 月 平 均 | (民國二十年全 年平均=100) 比 價 |
|--------------|-----|-------|-------|-------|---------|----------------------------|
| | | 上 旬 | 中 旬 | 下 旬 | | |
| 南 酒 | 每斤 | 0.320 | 0.320 | 0.320 | 0.320 | 83.12 |
| 壽 眉 | ,, | 0.900 | 0.900 | 0.900 | 0.900 | 81.37 |
| 大 方 | ,, | 1.080 | 1.080 | 1.080 | 1.080 | 63.42 |
| 服 用 類 | | | | | | |
| 雙龍斜文布 | 每丈 | 0.690 | 0.690 | 0.690 | 0.690 | 62.73 |
| 大金鳳濰縣布 | ,, | 0.750 | 0.750 | 0.750 | 0.750 | 66.67 |
| 晴雨士林布 | ,, | 1.600 | 1.600 | 1.600 | 1.600 | 80.00 |
| 雙龍市布 | ,, | 0.650 | 0.650 | 0.650 | 0.650 | 58.24 |
| 麻 葛 | ,, | 2.400 | 2.400 | 2.400 | 2.400 | 60.91 |
| 線 春 | ,, | 2.400 | 2.400 | 2.400 | 2.400 | 65.61 |
| 墨菊線襪 | 每雙 | 0.270 | 0.270 | 0.270 | 0.270 | 70.68 |
| 本地線襪 | ,, | 0.120 | 0.120 | 0.120 | 0.120 | 70.43 |
| 燃 燒 類 | | | | | | |
| 大山末子 | 百斤 | 0.480 | 0.480 | 0.480 | 0.480 | 89.72 |
| 小山篩砢子 | ,, | 0.650 | 0.650 | 0.650 | 0.650 | 94.20 |
| 二號礮煤 | ,, | 0.900 | 0.900 | 0.900 | 0.900 | 100.00 |
| 煤 球 | ,, | 0.400 | 0.400 | 0.400 | 0.400 | 105.82 |
| 碎 劈 柴 | 十斤 | 0.140 | 0.140 | 0.140 | 0.140 | 87.50 |
| 煤 油 | 每斤 | 0.170 | 0.170 | 0.170 | 0.170 | 85.43 |
| 雜 品 類 | | | | | | |
| 火 柴 | 每封 | 0.037 | 0.037 | 0.037 | 0.037 | 105.71 |
| 日 光 皂 | 每盒 | 0.150 | 0.150 | 0.150 | 0.150 | 85.71 |
| 棕 攬 皂 | 每塊 | 0.191 | 0.200 | 0.200 | 0.197 | 93.81 |
| 三 角 毛 巾 | 每條 | 0.150 | 0.150 | 0.150 | 0.150 | 89.82 |
| 獅 子 毛 巾 | ,, | 0.150 | 0.150 | 0.150 | 0.150 | 76.53 |
| 紅砲台香烟 | 每包 | 0.050 | 0.050 | 0.050 | 0.050 | 100.00 |
| 長 城 香 烟 | ,, | 0.070 | 0.070 | 0.070 | 0.070 | 100.00 |
| 白 糖 | 每斤 | 0.200 | 0.200 | 0.200 | 0.200 | 112.36 |

濟南市零售物價表

(表一)

民國廿四年三月分

單位法幣元

| 物 品 名 稱 | 單 位 | 價 格 | | | 全月平均 | (民國二十年全 年平均=100) 比 價 |
|--------------|-----|-------|-------|-------|-------|----------------------------|
| | | 上 旬 | 中 旬 | 下 旬 | | |
| 米 麵 類 | | | | | | |
| 雙獅二等麵粉 | 每袋 | 2.675 | 2.685 | 2.700 | 2.687 | 80.57 |
| 雙獅三等麵粉 | „ | 2.575 | 2.585 | 2.600 | 2.587 | 79.21 |
| 上 海 米 | 十斤 | 0.800 | 0.800 | 0.800 | 0.800 | 70.11 |
| 無 錫 米 | „ | 0.750 | 0.750 | 0.750 | 0.750 | 69.44 |
| 小 米 | „ | 0.500 | 0.500 | 0.500 | 0.500 | 68.11 |
| 小 米 麵 | „ | 0.495 | 0.487 | 0.478 | 0.488 | 103.61 |
| 肉 類 | | | | | | |
| 生 猪 肉 | 每斤 | 0.180 | 0.180 | 0.180 | 0.180 | 74.07 |
| 生 牛 肉 | „ | 0.120 | 0.120 | 0.120 | 0.120 | 52.63 |
| 鯊 魚 | „ | 0.170 | 0.170 | 0.170 | 0.170 | 90.91 |
| 鷄 卵 | 十個 | 0.120 | 0.120 | 0.113 | 0.117 | 62.23 |
| 蔬 菜 類 | | | | | | |
| 豆 付 | 每斤 | 0.025 | 0.025 | 0.025 | 0.025 | 71.43 |
| 黃 豆 芽 | „ | 0.015 | 0.015 | 0.015 | 0.015 | 75.00 |
| 綠 豆 粉 條 | „ | 0.160 | 0.160 | 0.160 | 0.160 | 71.11 |
| 海 帶 | „ | 0.100 | 0.100 | 0.100 | 0.100 | 90.91 |
| 白 菜 | „ | 0.015 | 0.015 | 0.015 | 0.015 | 57.69 |
| 葱 | „ | 0.015 | 0.015 | 0.015 | 0.015 | 115.38 |
| 蒜 | „ | 0.085 | 0.085 | 0.085 | 0.085 | 121.47 |
| 水白工鹹菜 | „ | 0.080 | 0.080 | 0.080 | 0.080 | 66.65 |
| 其他食品類 | | | | | | |
| 食 鹽 | „ | 0.102 | 0.102 | 0.102 | 0.102 | 120.00 |
| 花 生 油 | „ | 0.200 | 0.200 | 0.200 | 0.200 | 97.55 |
| 香 油 | „ | 0.280 | 0.280 | 0.280 | 0.280 | 70.00 |
| 普 通 醬 油 | „ | 0.050 | 0.050 | 0.050 | 0.050 | 62.50 |
| 普 通 醋 | „ | 0.050 | 0.050 | 0.050 | 0.050 | 62.50 |
| 高 粱 酒 | „ | 0.200 | 0.200 | 0.200 | 0.200 | 71.43 |

濟南市零售物價表

(表二)

民國廿四年三月份

單位法幣元

| 物 品 名 稱 | 單 位 | 價 格 | | | 全 月 平 均 | (民國二十年全 年平均=100) 比 價 |
|---------|-----|-------|-------|-------|---------|----------------------------|
| | | 上 旬 | 中 旬 | 下 旬 | | |
| 南 酒 | 每斤 | 0.320 | 0.320 | 0.320 | 0.320 | 83.12 |
| 壽 眉 | ,, | 0.900 | 0.900 | 0.900 | 0.900 | 81.37 |
| 大 方 | ,, | 1.080 | 1.080 | 1.080 | 1.080 | 63.42 |
| 服 用 類 | | | | | | |
| 雙龍斜文布 | 每丈 | 0.630 | 0.690 | 0.690 | 0.690 | 62.73 |
| 大金鳳灘縣布 | ,, | 0.750 | 0.750 | 0.750 | 0.750 | 66.67 |
| 晴雨士林布 | ,, | 1.600 | 1.600 | 1.600 | 1.600 | 80.00 |
| 雙龍市布 | ,, | 0.650 | 0.650 | 0.650 | 0.650 | 58.24 |
| 藤 葛 | ,, | 2.400 | 2.400 | 2.400 | 2.400 | 60.91 |
| 線 春 | ,, | 2.400 | 2.400 | 2.400 | 2.400 | 65.61 |
| 墨菊線襪 | 每雙 | 0.230 | 0.260 | 0.260 | 0.260 | 68.66 |
| 本地線襪 | ,, | 0.120 | 0.120 | 0.120 | 0.120 | 76.43 |
| 燃 燒 類 | | | | | | |
| 大山末子 | 百斤 | 0.480 | 0.480 | 0.480 | 0.480 | 89.72 |
| 小山篩砬子 | ,, | 0.650 | 0.650 | 0.650 | 0.650 | 94.20 |
| 二號磬煤 | ,, | 0.900 | 0.900 | 0.900 | 0.900 | 100.00 |
| 煤 球 | ,, | 0.400 | 0.400 | 0.400 | 0.400 | 105.82 |
| 碎 劈 柴 | 十斤 | 0.140 | 0.140 | 0.140 | 0.140 | 87.50 |
| 煤 油 | 每斤 | 0.170 | 0.170 | 0.170 | 0.170 | 85.43 |
| 雜 品 類 | | | | | | |
| 火 柴 | 每封 | 0.037 | 0.037 | 0.037 | 0.037 | 105.71 |
| 日 光 皂 | 每盒 | 0.150 | 0.150 | 0.150 | 0.150 | 85.71 |
| 棕 攬 皂 | 每塊 | 0.200 | 0.200 | 0.200 | 0.200 | 95.23 |
| 三 角 毛 巾 | 每條 | 0.150 | 0.150 | 0.150 | 0.150 | 89.82 |
| 獅 子 毛 巾 | ,, | 0.150 | 0.150 | 0.150 | 0.150 | 76.53 |
| 紅砲台香烟 | 每包 | 0.050 | 0.050 | 0.050 | 0.050 | 100.00 |
| 長 城 香 烟 | ,, | 0.070 | 0.070 | 0.070 | 0.070 | 100.00 |
| 白 糖 | 每斤 | 0.198 | 0.180 | 0.180 | 0.186 | 104.49 |

濟南市零售物價表

(表一)

民國廿四年四月份

單位法幣元

| 物 品 名 稱 | 單 位 | 價 格 | | | 全月平均 | (民國二十年全 年平均=100) 比 價 |
|--------------|--------|-------|-------|-------|-------|----------------------------|
| | | 上 旬 | 中 旬 | 下 旬 | | |
| 米 麵 類 | | | | | | |
| 雙獅二等麵粉 | 每袋 | 2.580 | 2.767 | 2.827 | 2.758 | 82.70 |
| 雙獅三等麵粉 | „ | 2.600 | 2.675 | 2.727 | 2.667 | 81.66 |
| 上 海 米 | 十斤 | 0.776 | 0.800 | 0.800 | 0.792 | 69.41 |
| 無 錫 米 | „ | 0.770 | 0.770 | 0.770 | 0.770 | 71.30 |
| 小 米 | „ | 0.500 | 0.500 | 0.535 | 0.512 | 69.75 |
| 小 米 麵 | „ | 0.478 | 0.511 | 0.561 | 0.517 | 109.67 |
| 肉 類 | | | | | | |
| 生 猪 肉 | 每斤 | 0.180 | 0.180 | 0.180 | 0.180 | 74.07 |
| 生 牛 肉 | „ | 0.120 | 0.120 | 0.120 | 0.120 | 52.63 |
| 鯊 魚 | „ | 0.170 | 0.169 | 0.165 | 0.168 | 89.84 |
| 鷄 卵 | 十個 | 0.094 | 0.090 | 0.090 | 0.091 | 48.40 |
| 蔬 菜 類 | | | | | | |
| 豆 付 | 每斤 | 0.025 | 0.025 | 0.025 | 0.025 | 71.43 |
| 黃 豆 芽 | „ | 0.015 | 0.015 | 0.015 | 0.015 | 75.00 |
| 綠 豆 粉 條 | „ | 0.157 | 0.150 | 0.150 | 0.152 | 67.60 |
| 海 帶 | „ | 0.105 | 0.105 | 0.105 | 0.105 | 95.45 |
| 白 菜 | „ | 0.040 | 0.040 | 0.040 | 0.040 | 153.80 |
| 葱 | „ | 0.014 | 0.014 | 0.014 | 0.014 | 107.69 |
| 蒜 | „ | 0.080 | 0.080 | 0.080 | 0.080 | 124.29 |
| 水白工鹹菜 | „ | 0.080 | 0.080 | 0.080 | 0.080 | 66.66 |
| 其他食品類 | | | | | | 120.00 |
| 食 鹽 | „ | 0.102 | 0.102 | 0.102 | 0.102 | |
| 花 生 油 | „ | 0.200 | 0.200 | 0.200 | 0.200 | 97.56 |
| 香 油 | „ | 0.280 | 0.280 | 0.280 | 0.280 | 70.00 |
| 普 通 醬 油 | „ | 0.050 | 0.050 | 0.050 | 0.050 | 62.50 |
| 普 通 醋 | „ | 0.050 | 0.050 | 0.050 | 0.050 | 62.50 |
| 高 粱 酒 | „ | 0.200 | 0.200 | 0.200 | 0.200 | 71.43 |

濟南市零售物價表

(表二)

民國廿四年四月份

單位法幣元

| 物 品 名 稱 | 單 位 | 價 格 | | | 全 月 平 均 | (民國二十年全 (年平均=100) 比 價 |
|--------------|-----|-------|-------|-------|---------|-----------------------------|
| | | 上 旬 | 中 旬 | 下 旬 | | |
| 南 酒 | 每斤 | 0.320 | 0.320 | 0.320 | 0.320 | 83.12 |
| 壽 眉 | ,, | 0.900 | 0.900 | 0.900 | 0.900 | 81.37 |
| 大 方 | ,, | 1.080 | 1.080 | 1.080 | 1.080 | 63.42 |
| 服 用 類 | | | | | | |
| 雙龍斜文布 | 每丈 | 0.690 | 0.688 | 0.680 | 0.685 | 62.36 |
| 大金鳳灘縣布 | ,, | 0.750 | 0.750 | 0.750 | 0.750 | 65.67 |
| 晴雨士林布 | ,, | 1.600 | 1.600 | 1.601 | 1.600 | 89.00 |
| 雙龍市布 | ,, | 0.650 | 0.650 | 0.650 | 0.650 | 58.24 |
| 藍 葛 | ,, | 2.400 | 2.350 | 2.350 | 2.366 | 60.05 |
| 綿 春 | ,, | 2.400 | 2.400 | 2.400 | 2.400 | 65.61 |
| 墨菊線襪 | 每雙 | 0.260 | 0.260 | 0.251 | 0.257 | 67.28 |
| 本地綿襪 | ,, | 0.120 | 0.120 | 0.120 | 0.120 | 76.43 |
| 燃 燒 類 | | | | | | |
| 大山末子 | 百斤 | 0.480 | 0.480 | 0.480 | 0.480 | 89.72 |
| 小山篩礮子 | ,, | 0.650 | 0.650 | 0.650 | 0.650 | 94.20 |
| 二號礮煤 | ,, | 0.900 | 0.900 | 0.900 | 0.900 | 100.00 |
| 煤 球 | ,, | 0.400 | 0.400 | 0.400 | 0.400 | 105.82 |
| 碎 劈 柴 | 十斤 | 0.140 | 0.140 | 0.140 | 0.140 | 87.50 |
| 煤 油 | 每斤 | 0.170 | 0.170 | 0.170 | 0.170 | 85.43 |
| 雜 品 類 | | | | | | |
| 火 柴 | 每封 | 0.037 | 0.036 | 0.036 | 0.036 | 102.85 |
| 日 光 皂 | 每盒 | 0.150 | 0.150 | 0.150 | 0.150 | 85.71 |
| 棕 欖 皂 | 每塊 | 0.200 | 0.192 | 0.190 | 0.194 | 92.38 |
| 三 角 毛 巾 | 每條 | 0.150 | 0.150 | 0.150 | 0.150 | 89.82 |
| 獅 子 毛 巾 | ,, | 0.150 | 0.150 | 0.150 | 0.150 | 76.53 |
| 紅砲台香烟 | 每包 | 0.050 | 0.050 | 0.050 | 0.050 | 100.00 |
| 長 城 香 烟 | ,, | 0.070 | 0.058 | 0.050 | 0.059 | 84.29 |
| 白 糖 | 每斤 | 0.180 | 0.180 | 0.180 | 0.180 | 101.12 |

濟南市零售物價表

(表一)

民國廿四年五月份

單位法幣元

| 物 品 名 稱 | 單 位 | 價 格 | | | 全月平均 | (民國二十年全 (年平均=100) 比 價 |
|--------------|-----|-------|-------|-------|-------|-----------------------------|
| | | 上 旬 | 中 旬 | 下 旬 | | |
| 米 麵 類 | | | | | | |
| 雙獅二等麵粉 | 每袋 | 2.905 | 2.950 | 2.914 | 2.923 | 87.65 |
| 雙獅三等麵粉 | ,, | 2.805 | 2.850 | 2.814 | 2.823 | 86.44 |
| 上 海 米 | 十斤 | 0.830 | 0.830 | 0.830 | 0.830 | 72.74 |
| 無 錫 米 | ,, | 0.800 | 0.800 | 0.800 | 0.800 | 74.07 |
| 小 米 | ,, | 0.550 | 0.585 | 0.600 | 0.579 | 78.88 |
| 小 米 麵 | ,, | 0.556 | 0.545 | 0.545 | 0.549 | 116.56 |
| 肉 類 | | | | | | |
| 生 猪 肉 | 每斤 | 0.175 | 0.170 | 0.170 | 0.172 | 70.78 |
| 生 牛 肉 | ,, | 0.120 | 0.120 | 0.120 | 0.120 | 52.63 |
| 鯊 魚 | ,, | 0.165 | 0.165 | 0.165 | 0.165 | 88.24 |
| 鷄 卵 | 十個 | 0.090 | 0.090 | 0.090 | 0.090 | 47.87 |
| 蔬 菜 類 | | | | | | |
| 豆 付 | 每斤 | 0.025 | 0.025 | 0.025 | 0.025 | 71.43 |
| 黃 豆 芽 | ,, | 0.016 | 0.016 | 0.016 | 0.016 | 80.00 |
| 綠 豆 粉 條 | ,, | 0.150 | 0.150 | 0.150 | 0.150 | 66.66 |
| 海 帶 | ,, | 0.105 | 0.105 | 0.105 | 0.105 | 95.45 |
| 白 菜 | ,, | 0.035 | 0.035 | 0.035 | 0.035 | 134.62 |
| 葱 | ,, | 0.014 | 0.014 | 0.014 | 0.014 | 107.69 |
| 蒜 | ,, | 0.070 | 0.070 | 0.070 | 0.070 | 100.00 |
| 水白工鹹菜 | ,, | 0.080 | 0.080 | 0.080 | 0.080 | 66.66 |
| 其他食品類 | | | | | | |
| 食 鹽 | ,, | 0.102 | 0.102 | 0.102 | 0.102 | 120.00 |
| 花 生 油 | ,, | 0.200 | 0.200 | 0.200 | 0.200 | 97.56 |
| 香 油 | ,, | 0.280 | 0.280 | 0.280 | 0.280 | 70.00 |
| 普 通 醬 油 | ,, | 0.050 | 0.050 | 0.050 | 0.050 | 62.50 |
| 普 通 醋 | ,, | 0.050 | 0.050 | 0.050 | 0.050 | 62.50 |
| 高 粱 酒 | ,, | 0.200 | 0.200 | 0.200 | 0.200 | 71.43 |

濟南市零售物價表

(表二)

民國廿四年五月份

單位法幣元

| 物 品 名 稱 | 單 位 | 價 格 | | | 全 月 平 均 | (民國二十年全 年平均=100) 比 價 |
|---------|-----|-------|-------|-------|---------|----------------------------|
| | | 上 旬 | 中 旬 | 下 旬 | | |
| 南 酒 | 每斤 | 0.320 | 0.320 | 0.320 | 0.320 | 83.12 |
| 壽 眉 | ,, | 0.900 | 1.038 | 1.130 | 1.096 | 99.10 |
| 大 方 | ,, | 1.116 | 1.260 | 1.287 | 1.223 | 71.81 |
| 服 用 類 | | | | | | |
| 雙龍斜文布 | 每丈 | 0.680 | 0.680 | 0.680 | 0.680 | 61.82 |
| 大金鳳灘縣布 | ,, | 0.750 | 0.750 | 0.750 | 0.750 | 66.67 |
| 晴雨士林布 | ,, | 1.600 | 1.600 | 1.600 | 1.600 | 80.00 |
| 雙龍市布 | ,, | 0.630 | 0.630 | 0.630 | 0.630 | 56.45 |
| 麻 葛 | ,, | 2.350 | 2.350 | 2.350 | 2.350 | 59.64 |
| 線 春 | ,, | 2.400 | 2.400 | 2.400 | 2.400 | 65.61 |
| 墨菊線襪 | 每雙 | 0.250 | 0.250 | 0.250 | 0.250 | 65.45 |
| 本地線襪 | ,, | 0.120 | 0.120 | 0.120 | 0.120 | 76.43 |
| 燃 燒 類 | | | | | | |
| 大山末子 | 百斤 | 0.480 | 0.480 | 0.480 | 0.480 | 89.72 |
| 小山篩礮子 | ,, | 0.650 | 0.650 | 0.650 | 0.650 | 94.20 |
| 二號礮煤 | ,, | 0.900 | 0.900 | 0.900 | 0.900 | 100.00 |
| 煤 球 | ,, | 0.400 | 0.400 | 0.400 | 0.400 | 105.82 |
| 碎 劈 柴 | 十斤 | 0.140 | 0.140 | 0.140 | 0.140 | 87.50 |
| 煤 油 | 每斤 | 0.170 | 0.170 | 0.170 | 0.170 | 85.43 |
| 雜 品 類 | | | | | | |
| 火 柴 | 每封 | 0.036 | 0.036 | 0.036 | 0.036 | 102.86 |
| 日 光 皂 | 每盒 | 0.150 | 0.150 | 0.150 | 0.150 | 85.71 |
| 棕 欖 皂 | 每塊 | 0.190 | 0.190 | 0.190 | 0.190 | 90.48 |
| 三 角 毛 巾 | 每條 | 0.150 | 0.150 | 0.150 | 0.150 | 89.82 |
| 獅 子 毛 巾 | ,, | 0.150 | 0.150 | 0.150 | 0.150 | 76.53 |
| 紅砲台香烟 | 每包 | 0.050 | 0.050 | 0.050 | 0.050 | 100.00 |
| 長 城 香 烟 | ,, | 0.050 | 0.050 | 0.050 | 0.050 | 71.43 |
| 白 糖 | 每斤 | 0.180 | 0.180 | 0.180 | 0.180 | 101.12 |

濟南市零售物價表

(表一)

民國廿四年六月份

單位法幣元

| 物 品 名 稱 | 單 位 | 價 格 | | | 全月平均 | (民國二十年全 年平均=100) 比 價 |
|--------------|-----|-------|-------|-------|-------|----------------------------|
| | | 上 旬 | 中 旬 | 下 旬 | | |
| 米 麵 類 | | | | | | |
| 雙獅二等麵粉 | 每袋 | 2.755 | 2.710 | 2.665 | 2.710 | 81.26 |
| 雙獅三等麵粉 | ,, | 2.655 | 2.610 | 2.565 | 2.610 | 79.91 |
| 上 海 米 | 十斤 | 0.800 | 0.800 | 0.827 | 0.809 | 70.90 |
| 無 錫 米 | ,, | 0.770 | 0.770 | 0.788 | 0.776 | 71.85 |
| 小 米 | ,, | 0.600 | 0.600 | 0.600 | 0.600 | 81.74 |
| 小 米 麵 | ,, | 0.545 | 0.545 | 0.545 | 0.545 | 115.71 |
| 肉 類 | | | | | | |
| 生 猪 肉 | 每斤 | 0.170 | 0.170 | 0.170 | 0.170 | 69.95 |
| 生 牛 肉 | ,, | 0.120 | 0.120 | 0.120 | 0.120 | 52.63 |
| 鯊 魚 | ,, | 0.165 | 0.165 | 0.165 | 0.165 | 88.24 |
| 雞 卵 | 十個 | 0.090 | 0.090 | 0.096 | 0.092 | 48.94 |
| 蔬 菜 類 | | | | | | |
| 豆 付 | 每斤 | 0.025 | 0.025 | 0.025 | 0.025 | 71.43 |
| 黃 豆 芽 | ,, | 0.016 | 0.016 | 0.016 | 0.016 | 80.00 |
| 綠 豆 粉 條 | ,, | 0.150 | 0.150 | 0.150 | 0.150 | 65.66 |
| 海 帶 | ,, | 0.105 | 0.105 | 0.105 | 0.105 | 95.45 |
| 白 菜 | ,, | 0.035 | 0.035 | 0.035 | 0.035 | 134.62 |
| 葱 | ,, | 0.013 | 0.013 | 0.013 | 0.013 | 100.00 |
| 蒜 | ,, | 0.065 | 0.065 | 0.063 | 0.063 | 90.00 |
| 水白工鹹菜 | ,, | 0.080 | 0.080 | 0.080 | 0.080 | 66.66 |
| 其他食品類 | | | | | | |
| 食 鹽 | ,, | 0.102 | 0.102 | 0.102 | 0.102 | 120.00 |
| 花 生 油 | ,, | 0.200 | 0.200 | 0.200 | 0.200 | 97.56 |
| 香 油 | ,, | 0.280 | 0.280 | 0.280 | 0.280 | 70.00 |
| 普 通 醬 油 | ,, | 0.050 | 0.050 | 0.050 | 0.050 | 62.50 |
| 普 通 醋 | ,, | 0.050 | 0.050 | 0.050 | 0.050 | 62.50 |
| 高 梁 酒 | ,, | 0.200 | 0.200 | 0.200 | 0.200 | 71.43 |

濟南市零售物價表

(表二)

民國廿四年六月份

單位法幣元

| 物 品 名 稱 | 單 位 | 價 格 | | | 全月平均 | (民國二十年全 年平均=100) 比 價 |
|--------------|-----|-------|-------|-------|-------|----------------------------|
| | | 上 旬 | 中 旬 | 下 旬 | | |
| 南 酒 | 每斤 | 0.320 | 0.320 | 0.320 | 0.320 | 83.12 |
| 壽 眉 | ,, | 1.130 | 1.062 | 1.008 | 1.037 | 93.47 |
| 大 方 | ,, | 1.680 | 1.920 | 1.704 | 1.768 | 103.82 |
| 服 用 類 | | | | | | |
| 雙龍斜文布 | 每丈 | 0.680 | 0.680 | 0.680 | 0.680 | 61.82 |
| 大金鳳綉縣布 | ,, | 0.750 | 0.750 | 0.750 | 0.750 | 66.67 |
| 晴雨士林布 | ,, | 1.550 | 1.550 | 1.550 | 1.550 | 77.50 |
| 雙龍市布 | ,, | 0.630 | 0.630 | 0.630 | 0.630 | 56.45 |
| 麻 葛 | ,, | 2.350 | 2.350 | 2.350 | 2.350 | 59.64 |
| 線 春 | ,, | 2.400 | 2.350 | 2.300 | 2.350 | 64.24 |
| 墨菊線襪 | 每雙 | 0.250 | 0.250 | 0.250 | 0.250 | 65.45 |
| 本地線襪 | ,, | 0.120 | 0.120 | 0.120 | 0.120 | 73.43 |
| 燃 燒 類 | | | | | | |
| 大山末子 | 百斤 | 0.480 | 0.480 | 0.480 | 0.480 | 89.72 |
| 小山篩礮子 | ,, | 0.650 | 0.650 | 0.650 | 0.650 | 94.20 |
| 二號礮煤 | ,, | 0.900 | 0.900 | 0.900 | 0.900 | 100.00 |
| 煤 球 | ,, | 0.400 | 0.400 | 0.400 | 0.400 | 105.82 |
| 碎 劈 柴 | 十斤 | 0.140 | 0.140 | 0.140 | 0.140 | 87.50 |
| 煤 油 | 每斤 | 0.170 | 0.170 | 0.170 | 0.170 | 85.43 |
| 雜 品 類 | | | | | | |
| 火 柴 | 每封 | 0.036 | 0.034 | 0.034 | 0.035 | 100.00 |
| 日 光 皂 | 每盒 | 0.150 | 0.150 | 0.150 | 0.150 | 85.71 |
| 棕 櫚 皂 | 每塊 | 0.190 | 0.190 | 0.190 | 0.190 | 90.48 |
| 三 角 毛 巾 | 每條 | 0.150 | 0.150 | 0.150 | 0.154 | 89.82 |
| 獅 子 毛 巾 | ,, | 0.150 | 0.150 | 0.150 | 0.150 | 76.53 |
| 紅砲台香烟 | 每包 | 0.050 | 0.050 | 0.050 | 0.050 | 100.00 |
| 長 城 香 烟 | ,, | 0.050 | 0.050 | 0.050 | 0.050 | 71.43 |
| 白 糖 | 每斤 | 0.180 | 0.180 | 0.180 | 0.180 | 101.12 |

濟南市零售物價表

(表一)

民國廿四年七月份

單位法幣元

| 物 品 名 稱 | 單 位 | 價 格 | | | 全 月 平 均 | (民國二十年全 年平均=100) 比 價 |
|--------------|-----|-------|-------|-------|---------|----------------------------|
| | | 上 旬 | 中 旬 | 下 旬 | | |
| 米 麵 類 | | | | | | |
| 雙獅二等麵粉 | 每袋 | 2.600 | 2.600 | 2.564 | 2.587 | 77.57 |
| 雙獅三等麵粉 | ,, | 2.500 | 2.500 | 2.464 | 2.487 | 76.15 |
| 上 海 米 | 十斤 | 0.830 | 0.830 | 0.830 | 0.830 | 72.74 |
| 無 錫 米 | ,, | 0.800 | 0.800 | 0.800 | 0.800 | 74.07 |
| 小 米 | ,, | 0.600 | 0.600 | 0.600 | 0.600 | 81.74 |
| 小 米 麵 | ,, | 0.545 | 0.551 | 0.561 | 0.553 | 117.35 |
| 肉 類 | | | | | | |
| 生 豬 肉 | 每斤 | 0.170 | 0.170 | 0.170 | 0.170 | 69.95 |
| 生 牛 肉 | ,, | 0.120 | 0.120 | 0.120 | 0.120 | 52.63 |
| 鯊 魚 | ,, | 0.165 | 0.165 | 0.165 | 0.165 | 88.24 |
| 鷄 卵 | 十個 | 0.100 | 0.106 | 0.110 | 0.106 | 56.38 |
| 蔬 菜 類 | | | | | | |
| 豆 付 | 每斤 | 0.025 | 0.025 | 0.025 | 0.025 | 71.43 |
| 黃 豆 芽 | ,, | 0.016 | 0.016 | 0.016 | 0.016 | 80.00 |
| 綠 豆 粉 條 | ,, | 0.150 | 0.150 | 0.150 | 0.150 | 66.66 |
| 海 帶 | ,, | 0.105 | 0.100 | 0.100 | 0.101 | 91.09 |
| 白 菜 | ,, | 0.035 | 0.035 | 0.035 | 0.035 | 134.62 |
| 葱 | ,, | 0.012 | 0.012 | 0.012 | 0.012 | 92.31 |
| 蒜 | ,, | 0.060 | 0.060 | 0.060 | 0.060 | 85.71 |
| 水白工鹹菜 | ,, | 0.080 | 0.080 | 0.080 | 0.080 | 66.66 |
| 其他食品類 | | | | | | |
| 食 鹽 | ,, | 0.102 | 0.102 | 0.102 | 0.102 | 120.00 |
| 花 生 油 | ,, | 0.160 | 0.160 | 0.160 | 0.160 | 78.05 |
| 香 油 | ,, | 0.280 | 0.280 | 0.280 | 0.280 | 70.00 |
| 普 通 醬 油 | ,, | 0.050 | 0.050 | 0.050 | 0.050 | 62.50 |
| 普 通 醋 | ,, | 0.050 | 0.050 | 0.050 | 0.050 | 62.50 |
| 高 粱 酒 | ,, | 0.200 | 0.200 | 0.200 | 0.200 | 71.43 |

濟南市零售物價表

(表二)

民國廿四年七月份

單位法幣元

| 物 品 名 稱 | 單 位 | 價 格 | | | 全 月 平 均 | (民國二十年全 年平均=100) 比 價 |
|---------|-----|-------|-------|-------|---------|----------------------------|
| | | 上 旬 | 中 旬 | 下 旬 | | |
| 南 酒 | 每斤 | 0.320 | 0.320 | 0.320 | 0.320 | 83.12 |
| 壽 眉 | ,, | 1.200 | 1.320 | 1.281 | 1.268 | 114.64 |
| 大 方 | ,, | 1.788 | 2.088 | 2.160 | 2.017 | 118.44 |
| 服 用 類 | | | | | | |
| 雙龍斜文布 | 每丈 | 0.680 | 0.680 | 0.680 | 0.680 | 61.82 |
| 大金鳳濰縣布 | ,, | 0.750 | 0.750 | 0.750 | 0.750 | 66.67 |
| 晴雨士林布 | ,, | 1.550 | 1.550 | 1.550 | 1.550 | 77.50 |
| 雙龍市布 | ,, | 0.630 | 0.630 | 0.630 | 0.630 | 56.45 |
| 麻 葛 | ,, | 2.350 | 2.350 | 2.350 | 2.350 | 59.64 |
| 線 春 | ,, | 2.300 | 2.300 | 2.300 | 2.300 | 62.88 |
| 墨菊線襪 | 每雙 | 0.250 | 0.250 | 0.250 | 0.250 | 65.45 |
| 本地線襪 | ,, | 0.120 | 0.120 | 0.120 | 0.120 | 76.43 |
| 燃 燒 類 | | | | | | |
| 大山末子 | 百斤 | 0.480 | 0.480 | 0.480 | 0.480 | 89.72 |
| 小山篩子 | ,, | 0.650 | 0.650 | 0.650 | 0.650 | 94.20 |
| 二號標煤 | ,, | 0.900 | 0.900 | 0.900 | 0.900 | 100.00 |
| 煤 球 | ,, | 0.400 | 0.400 | 0.400 | 0.400 | 105.82 |
| 碎 劈 柴 | 十斤 | 0.140 | 0.140 | 0.140 | 0.140 | 87.50 |
| 煤 油 | 每斤 | 0.170 | 0.158 | 0.150 | 0.159 | 79.90 |
| 雜 品 類 | | | | | | |
| 火 柴 | 每封 | 0.034 | 0.034 | 0.034 | 0.034 | 97.15 |
| 日 光 皂 | 每盒 | 0.150 | 0.150 | 0.150 | 0.150 | 85.71 |
| 棕 櫚 皂 | 每塊 | 0.190 | 0.190 | 0.190 | 0.190 | 90.48 |
| 三 角 毛 巾 | 每條 | 0.150 | 0.150 | 0.150 | 0.150 | 89.82 |
| 獅 子 毛 巾 | ,, | 0.150 | 0.150 | 0.150 | 0.150 | 76.53 |
| 紅砲台香烟 | 每包 | 0.050 | 0.050 | 0.050 | 0.050 | 100.00 |
| 長 城 香 烟 | ,, | 0.050 | 0.050 | 0.050 | 0.050 | 71.43 |
| 白 糖 | 每斤 | 0.180 | 0.180 | 0.180 | 0.180 | 101.12 |

濟南市零售物價表

(表一)

民國廿四年八月分

單位法幣元

| 物 品 名 稱 | 單 位 | 價 格 | | | 全月平均 | (民國二十年全 年平均=100) 比 價 |
|--------------|-----|-------|-------|-------|-------|----------------------------|
| | | 上 旬 | 中 旬 | 下 旬 | | |
| 米 麵 類 | | | | | | |
| 雙獅二等麵粉 | 每袋 | 2.616 | 2.638 | 2.620 | 2.625 | 78.71 |
| 雙獅三等麵粉 | ,, | 2.516 | 2.538 | 2.520 | 2.525 | 77.31 |
| 上 海 米 | 十斤 | 0.830 | 0.830 | 0.830 | 0.830 | 72.74 |
| 無 錫 米 | ,, | 0.800 | 0.800 | 0.800 | 0.800 | 74.07 |
| 小 米 | ,, | 0.600 | 0.600 | 0.600 | 0.600 | 81.74 |
| 小 米 麵 | ,, | 0.561 | 0.587 | 0.594 | 0.581 | 123.35 |
| 肉 類 | | | | | | |
| 生 猪 肉 | 每斤 | 0.170 | 0.169 | 0.160 | 0.166 | 68.31 |
| 生 牛 肉 | ,, | 0.120 | 0.120 | 0.120 | 0.120 | 52.63 |
| 鯊 魚 | ,, | 0.109 | 0.170 | 0.170 | 0.170 | 90.91 |
| 雞 卵 | 十個 | 0.110 | 0.120 | 0.120 | 0.117 | 62.23 |
| 蔬 菜 類 | | | | | | |
| 豆 付 | 每斤 | 0.025 | 0.025 | 0.025 | 0.025 | 71.43 |
| 黃 豆 芽 | ,, | 0.016 | 0.016 | 0.016 | 0.016 | 80.00 |
| 綠 豆 粉 條 | ,, | 0.155 | 0.160 | 0.160 | 0.158 | 70.22 |
| 海 帶 | ,, | 0.100 | 0.100 | 0.100 | 0.100 | 90.91 |
| 白 菜 | ,, | 0.020 | 0.020 | 0.020 | 0.020 | 76.93 |
| 葱 | ,, | 0.012 | 0.012 | 0.012 | 0.012 | 92.31 |
| 蒜 | ,, | 0.062 | 0.062 | 0.062 | 0.062 | 88.57 |
| 水白工鹹菜 | ,, | 0.080 | 0.080 | 0.080 | 0.080 | 66.66 |
| 其他食品類 | | | | | | |
| 食 鹽 | ,, | 0.102 | 0.102 | 0.102 | 0.102 | 120.00 |
| 花 生 油 | ,, | 0.180 | 0.180 | 0.180 | 0.180 | 87.80 |
| 香 油 | ,, | 0.280 | 0.280 | 0.280 | 0.280 | 70.00 |
| 普 通 醬 油 | ,, | 0.050 | 0.050 | 0.050 | 0.050 | 62.50 |
| 普 通 醋 | ,, | 0.050 | 0.050 | 0.050 | 0.050 | 62.50 |
| 高 粱 酒 | ,, | 0.200 | 0.200 | 0.200 | 0.200 | 71.43 |

濟南市零售物價表

(表二)

民國廿四年八月份

單位法幣元。

| 物 品 名 稱 | 單 位 | 價 格 | | | 全月平均 | (民國二十年全 年平均=100) 比 價 |
|---------|-----|-------|-------|-------|-------|----------------------------|
| | | 上 旬 | 中 旬 | 下 旬 | | |
| 南 酒 | 每斤 | 0.320 | 0.320 | 0.320 | 0.320 | 83.12 |
| 壽 眉 | ,, | 1.250 | 1.314 | 1.156 | 1.241 | 112.21 |
| 大 方 | ,, | 2.280 | 2.400 | 1.680 | 2.106 | 123.66 |
| 服 用 類 | | | | | | |
| 雙龍斜文布 | 每丈 | 0.680 | 0.680 | 0.680 | 0.680 | 61.82 |
| 大金鳳灘縣布 | ,, | 0.700 | 0.700 | 0.700 | 0.700 | 62.22 |
| 晴雨士林布 | ,, | 1.550 | 1.550 | 1.550 | 1.550 | 77.50 |
| 雙龍市布 | ,, | 0.630 | 0.630 | 0.630 | 0.630 | 56.45 |
| 蘆 葛 | ,, | 2.350 | 2.250 | 2.250 | 2.282 | 57.92 |
| 線 春 | ,, | 2.300 | 2.300 | 2.300 | 2.300 | 62.88 |
| 墨菊線襪 | 每雙 | 0.250 | 0.250 | 0.250 | 0.250 | 65.45 |
| 本地線襪 | ,, | 0.120 | 0.120 | 0.120 | 0.120 | 76.43 |
| 燃 燒 類 | | | | | | |
| 大山末子 | 百斤 | 0.480 | 0.480 | 0.480 | 0.480 | 89.72 |
| 小山篩礮子 | ,, | 0.650 | 0.650 | 0.650 | 0.650 | 94.20 |
| 二號礮煤 | ,, | 0.900 | 0.900 | 0.900 | 0.900 | 100.00 |
| 煤 球 | ,, | 0.400 | 0.400 | 0.400 | 0.400 | 105.82 |
| 碎 劈 柴 | 十斤 | 0.140 | 0.140 | 0.140 | 0.140 | 87.50 |
| 煤 油 | 每斤 | 0.150 | 0.150 | 0.150 | 0.150 | 75.38 |
| 雜 品 類 | | | | | | |
| 火 柴 | 每封 | 0.035 | 0.035 | 0.035 | 0.035 | 102.86 |
| 日 光 皂 | 每盒 | 0.150 | 0.150 | 0.150 | 0.150 | 85.71 |
| 棕 欖 皂 | 每塊 | 0.190 | 0.190 | 0.190 | 0.190 | 90.48 |
| 三 角 毛 巾 | 每條 | 0.150 | 0.150 | 0.150 | 0.150 | 89.82 |
| 獅 子 毛 巾 | ,, | 0.150 | 0.150 | 0.150 | 0.150 | 76.53 |
| 紅砲台香烟 | 每包 | 0.050 | 0.050 | 0.050 | 0.050 | 100.00 |
| 長 城 香 烟 | ,, | 0.050 | 0.050 | 0.050 | 0.050 | 71.43 |
| 白 糖 | 每斤 | 0.180 | 0.180 | 0.180 | 0.180 | 101.12 |

濟南市零售物價表

(表一)

民國廿四年九月份

單位法幣元

| 物 品 名 稱 | 單 位 | 價 格 | | | 全月平均 | (民國二十年全 年平均=100) 比 價 |
|--------------|-----|-------|-------|-------|-------|----------------------------|
| | | 上 旬 | 中 旬 | 下 旬 | | |
| 米 麵 類 | | | | | | |
| 雙獅二等麵粉 | 每袋 | 2.640 | 2.685 | 2.800 | 2.709 | 81.23 |
| 雙獅三等麵粉 | ,, | 2.540 | 2.585 | 2.700 | 2.609 | 79.88 |
| 上 海 米 | 十斤 | 0.800 | 0.791 | 0.770 | 0.787 | 68.97 |
| 無 錫 米 | ,, | 0.770 | 0.758 | 0.730 | 0.753 | 69.72 |
| 小 米 | ,, | 0.530 | 0.500 | 0.500 | 0.510 | 69.48 |
| 小 米 麵 | ,, | 0.594 | 0.515 | 0.520 | 0.543 | 115.29 |
| 肉 類 | | | | | | |
| 生 猪 肉 | 每斤 | 0.160 | 0.160 | 0.160 | 0.160 | 65.84 |
| 生 牛 肉 | ,, | 0.120 | 0.120 | 0.120 | 0.120 | 52.63 |
| 鯊 魚 | ,, | 0.170 | 0.170 | 0.170 | 0.170 | 90.91 |
| 鷄 卵 | 十個 | 0.120 | 0.120 | 0.120 | 0.120 | 63.83 |
| 蔬 菜 類 | | | | | | |
| 豆 付 | 每斤 | 0.025 | 0.025 | 0.025 | 0.025 | 71.43 |
| 黃 豆 芽 | ,, | 0.016 | 0.016 | 0.016 | 0.016 | 80.00 |
| 綠 豆 粉 條 | ,, | 0.160 | 0.160 | 0.160 | 0.160 | 71.11 |
| 海 帶 | ,, | 0.100 | 0.100 | 0.100 | 0.100 | 90.91 |
| 白 菜 | ,, | 0.020 | 0.020 | 0.020 | 0.020 | 76.93 |
| 葱 | ,, | 0.012 | 0.012 | 0.012 | 0.012 | 92.31 |
| 蒜 | ,, | 0.062 | 0.062 | 0.062 | 0.062 | 88.57 |
| 水白工鹹菜 | ,, | 0.080 | 0.080 | 0.080 | 0.080 | 66.66 |
| 其他食品類 | | | | | | |
| 食 鹽 | ,, | 0.102 | 0.102 | 0.102 | 0.102 | 120.00 |
| 花 生 油 | ,, | 0.180 | 0.182 | 0.200 | 0.187 | 91.22 |
| 香 油 | ,, | 0.280 | 0.280 | 0.280 | 0.280 | 70.00 |
| 普 通 醬 油 | ,, | 0.060 | 0.060 | 0.060 | 0.060 | 75.00 |
| 普 通 醋 | ,, | 0.050 | 0.050 | 0.050 | 0.050 | 62.50 |
| 高 粱 酒 | ,, | 0.200 | 0.200 | 0.200 | 0.200 | 71.43 |

濟南市零售物價表

(表二)

民國廿四年九月份

單位法幣元

| 物 品 名 稱 | 單 位 | 價 格 | | | 全月平均 | (民國二十三年全 年平均=100) 比 例 |
|---------|-----|-------|-------|-------|-------|-----------------------------|
| | | 上 旬 | 中 旬 | 下 旬 | | |
| 南 酒 | 每斤 | 0.320 | 0.320 | 0.320 | 0.320 | 83.12 |
| 壽 眉 | ,, | 0.950 | 1.060 | 1.080 | 1.035 | 93.58 |
| 大 方 | ,, | 1.680 | 1.728 | 1.920 | 1.776 | 104.29 |
| 張 用 類 | | | | | | |
| 雙龍斜文布 | 每丈 | 0.680 | 0.680 | 0.680 | 0.680 | 61.82 |
| 大金鳳灘縣布 | ,, | 0.700 | 0.700 | 0.700 | 0.700 | 62.22 |
| 晴雨士林布 | ,, | 1.550 | 1.550 | 1.550 | 1.550 | 77.50 |
| 雙龍市布 | ,, | 0.620 | 0.620 | 0.620 | 0.620 | 55.56 |
| 麻 葛 | ,, | 2.250 | 2.250 | 2.250 | 2.250 | 57.11 |
| 綿 春 | ,, | 2.300 | 2.300 | 2.300 | 2.300 | 62.88 |
| 墨菊線襪 | 每雙 | 0.250 | 0.250 | 0.250 | 0.250 | 65.45 |
| 本地線襪 | ,, | 0.120 | 0.120 | 0.120 | 0.120 | 76.43 |
| 燃 燒 類 | | | | | | |
| 大山末子 | 百斤 | 0.480 | 0.480 | 0.480 | 0.480 | 89.72 |
| 小山篩砬子 | ,, | 0.650 | 0.690 | 0.700 | 0.680 | 98.55 |
| 二號礮煤 | ,, | 0.900 | 0.940 | 0.950 | 0.930 | 103.33 |
| 煤 球 | ,, | 0.400 | 0.416 | 0.420 | 0.412 | 109.00 |
| 碎 劈 柴 | 十斤 | 0.140 | 0.140 | 0.140 | 0.140 | 87.50 |
| 煤 油 | 每斤 | 0.150 | 0.150 | 0.150 | 0.150 | 75.38 |
| 雜 品 類 | | | | | | |
| 火 柴 | 每封 | 0.036 | 0.036 | 0.036 | 0.036 | 102.86 |
| 日 光 皂 | 每盒 | 0.150 | 0.150 | 0.150 | 0.150 | 85.71 |
| 棕 櫚 皂 | 每塊 | 0.190 | 0.190 | 0.190 | 0.190 | 90.48 |
| 三角毛巾 | 每條 | 0.150 | 0.150 | 0.150 | 0.150 | 89.82 |
| 獅子毛巾 | ,, | 0.150 | 0.150 | 0.150 | 0.150 | 76.53 |
| 紅砲台香烟 | 每包 | 0.050 | 0.050 | 0.050 | 0.050 | 100.00 |
| 長城香烟 | ,, | 0.050 | 0.050 | 0.050 | 0.050 | 71.43 |
| 白 糖 | 每斤 | 0.180 | 0.180 | 0.180 | 0.180 | 102.12 |

濟南市零售物價表

(表一)

民國廿四年十月份

單位法幣元

| 物 品 名 稱 | 單 位 | 價 格 | | | 全月平均 | (民國二十年全 (年平均=100) 比 價 |
|--------------|-----|-------|-------|-------|-------|-----------------------------|
| | | 上 旬 | 中 旬 | 下 旬 | | |
| 米 麵 類 | | | | | | |
| 雙獅二等麵粉 | 每袋 | 2.875 | 2.945 | 2.914 | 2.911 | 87.29 |
| 雙獅三等麵粉 | ，， | 2.775 | 2.845 | 2.814 | 2.811 | 86.57 |
| 上 海 米 | 十斤 | 0.770 | 0.770 | 0.770 | 0.770 | 67.48 |
| 無 錫 米 | ，， | 0.730 | 0.730 | 0.730 | 0.730 | 67.59 |
| 小 米 | ，， | 0.510 | 0.575 | 0.550 | 0.545 | 74.25 |
| 小 米 麵 | ，， | 0.520 | 0.520 | 0.520 | 0.520 | 110.40 |
| 肉 類 | | | | | | |
| 生 猪 肉 | 每斤 | 0.160 | 0.160 | 0.160 | 0.160 | 65.84 |
| 生 牛 肉 | ，， | 0.120 | 0.120 | 0.120 | 0.120 | 52.63 |
| 鯊 魚 | ，， | 0.170 | 0.170 | 0.170 | 0.170 | 90.91 |
| 鷄 卵 | 十個 | 0.130 | 0.130 | 0.130 | 0.130 | 69.15 |
| 蔬 菜 類 | | | | | | |
| 豆 付 | 每斤 | 0.025 | 0.025 | 0.025 | 0.025 | 71.43 |
| 黃 豆 芽 | ，， | 0.016 | 0.016 | 0.016 | 0.016 | 80.00 |
| 綠 豆 粉 條 | ，， | 0.160 | 0.160 | 0.160 | 0.160 | 71.11 |
| 海 帶 | ，， | 0.100 | 0.100 | 0.100 | 0.100 | 90.91 |
| 白 菜 | ，， | 0.023 | 0.025 | 0.023 | 0.025 | 96.15 |
| 葱 | ，， | 0.013 | 0.013 | 0.013 | 0.013 | 100.00 |
| 蒜 | ，， | 0.065 | 0.065 | 0.065 | 0.065 | 92.83 |
| 水白工鹹菜 | ，， | 0.080 | 0.080 | 0.080 | 0.080 | 66.66 |
| 其他食品類 | | | | | | |
| 食 鹽 | ，， | 0.102 | 0.102 | 0.102 | 0.102 | 120.00 |
| 花 生 油 | ，， | 0.200 | 0.200 | 0.200 | 0.200 | 97.56 |
| 香 油 | ，， | 0.320 | 0.320 | 0.320 | 0.320 | 80.00 |
| 普 通 醬 油 | ，， | 0.060 | 0.060 | 0.060 | 0.060 | 75.00 |
| 普 通 醋 | ，， | 0.050 | 0.050 | 0.050 | 0.050 | 62.50 |
| 高 粱 酒 | ，， | 0.200 | 0.200 | 0.200 | 0.200 | 71.43 |

濟南市零售物價表

(表二)

民國廿四年十月份

單位法幣元

| 物 品 名 稱 | 單 位 | 價 格 | | | 全月平均 | (民國二十年全 年平均=100) 比 價 |
|---------|-----|-------|-------|-------|-------|----------------------------|
| | | 上 旬 | 中 旬 | 下 旬 | | |
| 南 酒 | 每斤 | 0.320 | 0.320 | 0.320 | 0.320 | 83.17 |
| 壽 眉 | ,, | 1.080 | 1.080 | 1.309 | 1.161 | 104.97 |
| 大 方 | ,, | 1.920 | 2.040 | 2.520 | 2.172 | 127.54 |
| 服 用 類 | | | | | | |
| 雙龍斜文布 | 每丈 | 0.650 | 0.650 | 0.650 | 0.650 | 59.09 |
| 大金鳳灘縣布 | ,, | 0.700 | 0.700 | 0.700 | 0.700 | 62.22 |
| 晴雨士林布 | ,, | 1.500 | 1.500 | 1.500 | 1.500 | 75.00 |
| 雙龍市布 | ,, | 0.590 | 0.590 | 0.590 | 0.590 | 52.87 |
| 蕨 葛 | ,, | 2.150 | 2.150 | 2.150 | 2.150 | 54.57 |
| 線 春 | ,, | 2.250 | 2.250 | 2.250 | 2.250 | 61.51 |
| 墨菊線襪 | 每雙 | 0.250 | 0.250 | 0.250 | 0.250 | 65.45 |
| 本地線襪 | ,, | 0.120 | 0.120 | 0.120 | 0.120 | 76.43 |
| 燃 燒 類 | | | | | | |
| 大山末子 | 百斤 | 0.500 | 0.500 | 0.500 | 0.500 | 93.46 |
| 小山篩礮子 | ,, | 0.700 | 0.700 | 0.700 | 0.700 | 101.64 |
| 二號礮煤 | ,, | 0.950 | 0.950 | 0.950 | 0.950 | 105.56 |
| 煤 球 | ,, | 0.420 | 0.420 | 0.420 | 0.420 | 111.11 |
| 碎 劈 柴 | 十斤 | 0.140 | 0.140 | 0.140 | 0.140 | 87.50 |
| 煤 油 | 每斤 | 0.150 | 0.150 | 0.150 | 0.150 | 75.38 |
| 雜 品 類 | | | | | | |
| 火 柴 | 每封 | 0.036 | 0.035 | 0.035 | 0.035 | 100.00 |
| 日 光 皂 | 每盒 | 0.140 | 0.140 | 0.140 | 0.140 | 80.00 |
| 棕 欖 皂 | 每塊 | 0.190 | 0.190 | 0.190 | 0.190 | 90.48 |
| 三 角 毛 巾 | 每條 | 0.150 | 0.150 | 0.150 | 0.150 | 89.82 |
| 獅 子 毛 巾 | ,, | 0.150 | 0.150 | 0.150 | 0.150 | 76.53 |
| 紅砲台香烟 | 每包 | 0.050 | 0.050 | 0.050 | 0.050 | 100.00 |
| 長 城 香 烟 | ,, | 0.050 | 0.050 | 0.050 | 0.050 | 71.43 |
| 白 糖 | 每斤 | 0.182 | 0.200 | 0.200 | 0.194 | 108.99 |

濟南市零售物價表

(表一)

民國廿四年十一月份

單位法幣元

| 物 品 名 稱 | 單 位 | 價 格 | | | 全月平均 | (民國二十年全 (年平均=100) 比 價 |
|--------------|-----|-------|-------|-------|-------|-----------------------------|
| | | 上 旬 | 中 旬 | 下 旬 | | |
| 米 麵 類 | | | | | | |
| 雙獅二等麵粉 | 每袋 | 3.035 | 3.045 | 3.040 | 3.040 | 91.15 |
| 雙獅三等麵粉 | ,, | 2.935 | 2.945 | 2.940 | 2.940 | 90.02 |
| 上 海 米 | 十斤 | 0.800 | 0.800 | 0.800 | 0.800 | 70.11 |
| 無 錫 米 | ,, | 0.770 | 0.770 | 0.770 | 0.770 | 71.29 |
| 小 米 | ,, | 0.600 | 0.600 | 0.600 | 0.600 | 81.74 |
| 小 米 麵 | ,, | 0.520 | 0.540 | 0.545 | 0.535 | 113.58 |
| 肉 類 | | | | | | |
| 生 猪 肉 | 每斤 | 0.160 | 0.160 | 0.160 | 0.160 | 65.84 |
| 生 牛 肉 | ,, | 0.120 | 0.120 | 0.120 | 0.120 | 52.63 |
| 鯊 魚 | ,, | 0.170 | 0.170 | 0.170 | 0.170 | 90.91 |
| 鵝 卵 | 十個 | 0.137 | 0.140 | 0.140 | 0.139 | 73.93 |
| 蔬 菜 類 | | | | | | |
| 豆 付 | 每斤 | 0.025 | 0.025 | 0.030 | 0.027 | 77.14 |
| 黃 豆 芽 | ,, | 0.018 | 0.020 | 0.020 | 0.019 | 95.06 |
| 綠 豆 粉 條 | ,, | 0.156 | 0.155 | 0.155 | 0.155 | 68.89 |
| 海 帶 | ,, | 0.096 | 0.090 | 0.090 | 0.092 | 83.64 |
| 白 菜 | ,, | 0.020 | 0.020 | 0.020 | 0.020 | 76.93 |
| 葱 | ,, | 0.013 | 0.013 | 0.014 | 0.013 | 100.00 |
| 蒜 | ,, | 0.070 | 0.070 | 0.070 | 0.070 | 100.00 |
| 水白工鹹菜 | ,, | 0.080 | 0.080 | 0.080 | 0.080 | 66.63 |
| 其他食品類 | | | | | | |
| 食 鹽 | ,, | 0.102 | 0.102 | 0.102 | 0.102 | 120.00 |
| 花 生 油 | ,, | 0.240 | 0.240 | 0.240 | 0.240 | 117.07 |
| 香 油 | ,, | 0.320 | 0.320 | 0.320 | 0.320 | 80.06 |
| 普 通 醬 油 | ,, | 0.060 | 0.060 | 0.060 | 0.060 | 75.00 |
| 普 通 醋 | ,, | 0.050 | 0.050 | 0.050 | 0.050 | 62.50 |
| 高 粱 酒 | ,, | 0.200 | 0.200 | 0.200 | 0.200 | 71.43 |

濟南市零售物價表

(表二)

民國廿四年十一月份

單位法幣元

| 物 品 名 稱 | 單 位 | 價 格 | | | 全月平均 | (民國二十年全 年平均=100) 比 價 |
|--------------|-----|-------|-------|-------|-------|----------------------------|
| | | 上 旬 | 中 旬 | 下 旬 | | |
| 南 酒 | 每斤 | 0.320 | 0.320 | 0.320 | 0.320 | 83.12 |
| 壽 眉 | ,, | 1.440 | 1.440 | 1.440 | 1.440 | 130.20 |
| 大 方 | ,, | 2.520 | 2.520 | 2.520 | 2.520 | 146.80 |
| 服 用 類 | | | | | | |
| 雙龍斜文布 | 每丈 | 0.620 | 0.620 | 0.620 | 0.620 | 56.36 |
| 大金屬羅縣布 | ,, | 0.700 | 0.700 | 0.700 | 0.700 | 62.22 |
| 晴雨士林布 | ,, | 1.500 | 1.500 | 1.500 | 1.500 | 75.00 |
| 雙龍市布 | ,, | 0.570 | 0.560 | 0.550 | 0.560 | 50.18 |
| 麻 葛 | ,, | 2.090 | 1.950 | 1.950 | 1.997 | 50.09 |
| 線 春 | ,, | 2.250 | 2.115 | 2.100 | 2.155 | 58.91 |
| 墨菊線襪 | 每雙 | 0.250 | 0.250 | 0.250 | 0.250 | 65.45 |
| 本地線襪 | ,, | 0.120 | 0.120 | 0.120 | 0.120 | 76.43 |
| 燃 燒 類 | | | | | | |
| 大山末子 | 百斤 | 0.500 | 0.500 | 0.500 | 0.500 | 93.46 |
| 小山篩礮子 | ,, | 0.700 | 0.700 | 0.700 | 0.700 | 101.46 |
| 二號礮煤 | ,, | 0.950 | 0.950 | 0.950 | 0.950 | 105.56 |
| 煤 球 | ,, | 0.420 | 0.420 | 0.420 | 0.420 | 111.11 |
| 碎 劈 柴 | 十斤 | 0.140 | 0.140 | 0.140 | 0.140 | 87.50 |
| 煤 油 | 每斤 | 0.180 | 0.180 | 0.180 | 0.180 | 90.45 |
| 雜 品 類 | | | | | | |
| 火 柴 | 每封 | 0.035 | 0.035 | 0.035 | 0.035 | 100.00 |
| 日 光 皂 | 每盒 | 0.140 | 0.140 | 0.140 | 0.140 | 80.00 |
| 棕 攬 皂 | 每塊 | 0.190 | 0.190 | 0.190 | 0.190 | 90.48 |
| 三 角 毛 巾 | 每條 | 0.150 | 0.150 | 0.150 | 0.150 | 89.82 |
| 獅 子 毛 巾 | ,, | 0.150 | 0.150 | 0.150 | 0.150 | 76.53 |
| 紅砲台香烟 | 每包 | 0.050 | 0.050 | 0.050 | 0.050 | 100.00 |
| 長 城 香 烟 | ,, | 0.050 | 0.050 | 0.050 | 0.050 | 71.43 |
| 白 糖 | 每斤 | 0.180 | 0.182 | 0.200 | 0.187 | 105.06 |

濟南市零售物價表

(表一)

民國廿四年十二月份

單位法幣元

| 物 品 名 稱 | 單 位 | 價 格 | | | 全月平均 | (民國二十年全 年平均=100) 比 價 |
|--------------|-----|-------|-------|-------|-------|----------------------------|
| | | 上 旬 | 中 旬 | 下 旬 | | |
| 米 麵 類 | | | | | | |
| 雙獅二等麵粉 | 每袋 | 3.050 | 3.050 | 3.050 | 3.050 | 91.45 |
| 雙獅三等麵粉 | ,, | 2.980 | 2.980 | 2.980 | 2.980 | 91.24 |
| 上 海 米 | 十斤 | 0.810 | 0.740 | 0.730 | 0.759 | 63.52 |
| 無 錫 米 | ,, | 0.750 | 0.730 | 0.730 | 0.735 | 68.15 |
| 小 米 | ,, | 0.600 | 0.600 | 0.600 | 0.600 | 81.74 |
| 小 米 麵 | ,, | 0.545 | 0.545 | 0.545 | 0.545 | 115.71 |
| 肉 類 | | | | | | |
| 生 猪 肉 | 每斤 | 0.160 | 0.160 | 0.160 | 0.160 | 65.84 |
| 生 牛 肉 | ,, | 0.120 | 0.120 | 0.120 | 0.120 | 52.63 |
| 鯊 魚 | ,, | 0.170 | 0.170 | 0.170 | 0.170 | 90.91 |
| 鷄 卵 | 十個 | 0.151 | 0.160 | 0.176 | 0.163 | 83.70 |
| 蔬 菜 類 | | | | | | |
| 豆 付 | 每斤 | 0.030 | 0.030 | 0.030 | 0.030 | 85.71 |
| 黃 豆 芽 | ,, | 0.020 | 0.020 | 0.020 | 0.020 | 100.00 |
| 綠 豆 粉 條 | ,, | 0.155 | 0.155 | 0.155 | 0.155 | 68.89 |
| 海 帶 | ,, | 0.090 | 0.090 | 0.090 | 0.090 | 81.82 |
| 白 菜 | ,, | 0.020 | 0.020 | 0.020 | 0.020 | 76.93 |
| 葱 | ,, | 0.014 | 0.014 | 0.014 | 0.014 | 107.59 |
| 蒜 | ,, | 0.075 | 0.075 | 0.075 | 0.075 | 107.14 |
| 水白工鹹菜 | ,, | 0.100 | 0.100 | 0.100 | 0.100 | 83.33 |
| 其他食品類 | | | | | | |
| 食 鹽 | ,, | 0.102 | 0.102 | 0.102 | 0.102 | 120.00 |
| 花 生 油 | ,, | 0.240 | 0.240 | 0.240 | 0.240 | 117.07 |
| 香 油 | ,, | 0.280 | 0.280 | 0.280 | 0.280 | 70.00 |
| 普 通 醬 油 | ,, | 0.060 | 0.060 | 0.060 | 0.060 | 75.00 |
| 普 通 醋 | ,, | 0.060 | 0.060 | 0.060 | 0.060 | 75.00 |
| 高 梁 酒 | ,, | 0.200 | 0.200 | 0.200 | 0.200 | 71.43 |

濟南市零售物價表

(表二)

民國廿四年十二月份

單位法幣元

| 物 品 名 稱 | 單 位 | 價 格 | | | 全月平均 | (民國二十年全 年平均=100) 比 價 |
|---------|-----|-------|-------|-------|-------|----------------------------|
| | | 上 旬 | 中 旬 | 下 旬 | | |
| 南 酒 | 每斤 | 0.360 | 0.360 | 0.360 | 0.360 | 93.51 |
| 壽 眉 | ,, | 1.440 | 1.440 | 1.440 | 1.440 | 130.20 |
| 大 方 | ,, | 2.520 | 2.520 | 2.520 | 2.520 | 147.97 |
| 服 用 類 | | | | | | |
| 雙龍斜文布 | 每丈 | 0.620 | 0.620 | 0.620 | 0.620 | 56.36 |
| 大金鳳濰縣布 | ,, | 0.700 | 0.740 | 0.750 | 0.730 | 64.89 |
| 晴雨士林布 | ,, | 1.500 | 1.500 | 1.500 | 1.500 | 75.00 |
| 雙龍市布 | ,, | 0.570 | 0.570 | 0.570 | 0.570 | 51.08 |
| 麻 葛 | ,, | 1.950 | 1.870 | 1.850 | 1.888 | 47.92 |
| 線 春 | ,, | 1.950 | 1.950 | 1.950 | 1.950 | 53.31 |
| 墨菊線襪 | 每雙 | 0.250 | 0.250 | 0.250 | 0.250 | 65.45 |
| 本地線襪 | ,, | 0.120 | 0.120 | 0.120 | 0.120 | 76.43 |
| 燃 燒 類 | | | | | | |
| 大山末子 | 百斤 | 0.500 | 0.500 | 0.500 | 0.500 | 93.46 |
| 小山篩砢子 | ,, | 0.700 | 0.700 | 0.700 | 0.700 | 101.46 |
| 二號飛煤 | ,, | 0.950 | 0.950 | 0.950 | 0.950 | 105.56 |
| 煤 球 | ,, | 0.420 | 0.420 | 0.420 | 0.420 | 111.11 |
| 碎 劈 柴 | 十斤 | 0.140 | 0.140 | 0.140 | 0.140 | 87.50 |
| 煤 油 | 每斤 | 0.180 | 0.180 | 0.180 | 0.180 | 90.45 |
| 雜 品 類 | | | | | | |
| 火 柴 | 每封 | 0.035 | 0.035 | 0.036 | 0.035 | 100.00 |
| 日 光 皂 | 每盒 | 0.140 | 0.140 | 0.140 | 0.140 | 80.00 |
| 棕 欖 皂 | 每塊 | 0.190 | 0.190 | 0.190 | 0.190 | 90.48 |
| 三 角 毛 巾 | 每條 | 0.150 | 0.150 | 0.150 | 0.150 | 89.82 |
| 獅 子 毛 巾 | ,, | 0.150 | 0.150 | 0.150 | 0.150 | 76.53 |
| 紅砲台香烟 | 每包 | 0.050 | 0.050 | 0.050 | 0.050 | 100.00 |
| 長 城 香 烟 | ,, | 0.050 | 0.050 | 0.050 | 0.050 | 71.43 |
| 白 糖 | 每斤 | 0.200 | 0.200 | 0.200 | 0.200 | 112.35 |