

ДЕРЖАВНИЙ АРХІВ ЧЕРНІГІВСЬКОЇ ОБЛАСТІ

Полтавська духовна консисторія

Метрична книга про реєстрацію
євреїв
м. Гримичі
Гримичкого повіту
Полтавської губернії

1901р.

на 5 арк.

Ф. № 1530
Оп. № 6
Спр. № 127

ІЗДАНО ТОМОВИМ АРХІВ ПЕРИОДИКОЮ ОРГАНІЗМІ

ВНУТРІШНІЙ ОПИС

документів справи № 137

№ з/п	Назва адміністративно-територіальної одиниці	Назва церкви	Дата документу	№№ аркушів справи	Примітки
1	2	3	4	5	6
1	<i>м. Трешуків</i>	<i>цр. Рождество</i>	<i>1901</i>	<i>1-5</i>	

сен. йс-ч фондів
(посада)

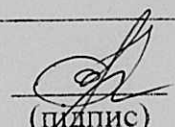
(підпис)

О.Р. Лавренко
(розшифровка підпису)

"10" 06. 1910 р.

№	Л ь т а .		Кѣмъ совершался обрядъ разводный или халипы и кто были свидѣтелями при совершеніи онаго.	Число и мѣсяць.		По ка-кимъ при-чинамъ.	По чьему рѣ-шенію.	Кто именно и съ кѣмъ разведенъ разводнымъ или чрезъ халипу.
	Женскаго.	Мужскаго.		Христиан-скій.	Еврейскій.			

№	Л ь т а .		Кѣмъ совершался обрядъ разводный или халипы и кто были свидѣтелями при совершеніи онаго.	Число и мѣсяць.		По ка-кимъ при-чинамъ.	По чьему рѣ-шенію.	Кто именно и съ кѣмъ разведенъ разводнымъ или чрезъ халипу.
	Женскаго.	Мужскаго.		Христиан-скій.	Еврейскій.			
			Равви совер. малл обрѣдъ Раввинами Шим Коенел и Билшом					Мало Ланій ильчанинъ Термоберъ Ананъ-Мод шовъ Фрутъ ильъ ер м новъ Темъ Бейломъ до геровъ Мар го родскаго ильчанинъ Шимъ Шершуръ
			До 23000 мбохъ на рѣфъ Шоръ					разведенъ разводнымъ ильчанинъ Шимъ Шершуръ

№	Лѣта.		Кѣмъ совершался обрядъ разводный или халины и кто были свидѣтелями при совершении онаго.	Число и мѣсяць.		По какому при-чинамъ.	По чьему рѣшенію.	Кто именно и съ кѣмъ и разведенъ разводнымъ или чрезъ халипу.	№	Лѣта.		Кѣмъ совершался обрядъ разводный или халины и кто были свидѣтелями при совершении онаго.	Число и мѣсяць.		По какому при-чинамъ.	По чьему рѣшенію.	Кто именно и съ кѣмъ и разведенъ разводнымъ или чрезъ халипу.
	Женскаго.	Мужскаго.		Христіанскій.	Еврейскій.					Женскаго.	Мужскаго.		Христіанскій.	Еврейскій.			
1	месс		месс							месс		месс					
2	22	24	Раввин со вершилъ рядъ, свидѣ- телями были Моисей и блех манъ	2	6	месс	Раввин	Тринадцатый мѣсяца (примененъ) скажу въ Судамъ Несомненно его мѣсяца въ сего дасерво Кременъ суд скамъ мѣсяца Судамъ Будависо		24	26	Раввин со вершилъ оубадъ Свидѣтели Али. Моисей и блехманъ	14	18	месс	Раввин	Ледманъ мѣсяца Моисей Черко-вер- ховъ судъ головъ его мѣсяца дасерво Золото- мѣсяца мѣсяца Судамъ Судамъ

№	Дѣта.		Кѣмъ совершался обрядъ разводный или халипы и кто были свидѣтелями при совершении онаго.	Число и мѣсяць.		По ка-кимъ при-чинамъ.	По чьему рѣ-шенію.	Кто именно и съ кѣмъ и разведенъ разводнымъ или чрезъ халипу.	№	Дѣта.		Кѣмъ совершался обрядъ разводный или халипы и кто были свидѣтелями при совершении онаго.	Число и мѣсяць.		По ка-кимъ при-чинамъ.	По чьему рѣ-шенію.	Кто именно и съ кѣмъ и разведенъ разводнымъ или чрезъ халипу.	
	Женскаго.	Мужскаго.		Христіан-скій.	Еврейскій.					Женскаго.	Мужскаго.		Христіан-скій.	Еврейскій.				
1	миср	07/23/22	разр/ до 20/11	миср	10/1/2008	разр/ до 20/11	разр/ до 20/11	разр/ до 20/11										
2	24	23	<p>Свѣдѣн въ верномъ судѣ, сви- дѣтели: А. М. Киселевъ и мать</p> <p>Разр/ до 10/1/2008</p>	16	20	<p>Квентмоков скій миср шнъ Аном Антонъ Козюлинъ свѣдѣтель касно дочерью Антонъ скаго м. манинъ бемпронъ Силкова ова</p>	<p>1901 году съвершена разр/ка не разр/ка. Разр/ка въ миср/у Суровенъ Силкова Д. Севи Разр/ка Успенскій</p> <p>Суровенъ Афанасъ Миср. Д. б. радимови Суровенъ Кривъ Миср. Д. Суровенъ Кривъ Миср. Д. Суровенъ Миср. Д. въ миср/у Суровенъ Миср. Д. Успенскій</p>											
						<p>Разр/ка М. миср/у</p>												

миср

№	Л ъ т а.		Кѣмъ совершался обрядъ разводный или халины и кто были свидѣтелями при совершении онаго.	Число и мѣсяць.		По ка-кимъ при-чинамъ.	По чьему рѣ-шенію.	Кто именно и съ кѣмъ и разведенъ разводнымъ или чрезъ халину.
	Женскаго.	Мужскаго.		Христіан-скій.	Еврейскій.			

№	Л ъ т а.		Кѣмъ совершался обрядъ разводный или халины и кто были свидѣтелями при совершении онаго.	Число и мѣсяць.		По ка-кимъ при-чинамъ.	По чьему рѣ-шенію.	Кто именно и съ кѣмъ и разведенъ разводнымъ или чрезъ халину.
	Женскаго.	Мужскаго.		Христіан-скій.	Еврейскій.			

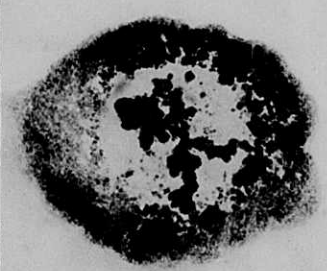

Свѣдѣн

Въ этой книгѣ перенумерованныхъ, скрѣпленныхъ и прошнурованныхъ за печатью
Полтавскаго Губернскаго Правленія *Двадцать четыре* листовъ.

Мас 4 дня 1900 года.

Составщикъ *М. Шамбаровъ*

Никаешиль Таветмаго Стола М. Шамбаровъ

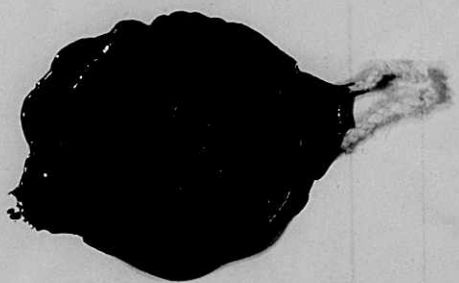

№	Л ѣ т а		Кѣмъ совершался обрядъ раз- водный или халипы и кто были свидѣтелями при со- вершеніи онаго.	Число и мѣсяцъ.		По ка- кимъ при- чинамъ.	По чьему рѣ- шенію.	Кто именно и съ кѣмъ и разведенъ разводнымъ или чрезъ халипу.
	Женскаго.	Мужскаго.		Христіан- скій.	Еврейскій.			

гм

В настоящем деле пронумеровано 5

_____ ПЯТЬ _____ ЛИСТОВ.

Архивист 2 категории
Государственной архива
Черниговской области

Л. М. Зелинская
(подпись)

.. 25 .. августа 1992 г.

сургучная печать - 5