

14. 8-235



1.8
-35



始

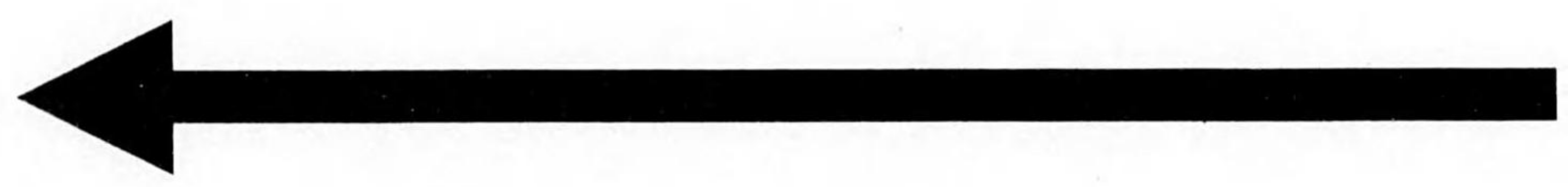

10-244

18.8-235

工業内案

昭和十五年版

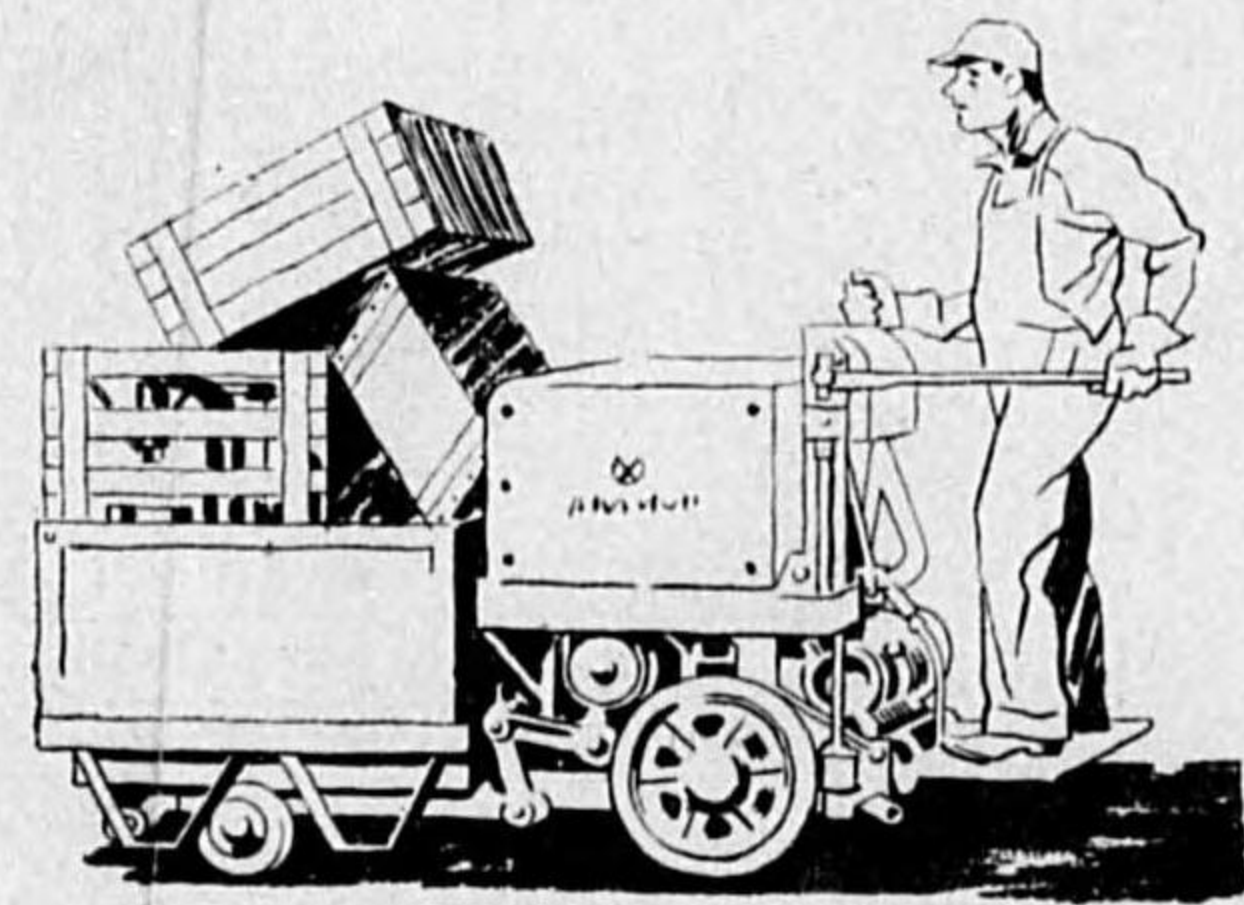

日刊工業新聞社發行



緒言

本書は現工業界の複雑多岐なる業容と物質資料減少による一般取引の圓滑を缺きつゝある現状を緩和し以て各方面の折衝に使せん爲め編纂せしもので、日本内地は素より朝鮮、滿洲、中北支に至る迄新興工業商社中より撰出調査其掲載、申込を受けたものである。

隨而之が商品扱品の分類に就ては特に研究をなしたりと雖も、一商社に於て多種多様な商品及扱品を有するに依り劃然たる分類は極めて困難なるものあり、依つて之が掲載申込者の希望を尊重し其主眼とする商品を以て其が分類とせり、尙本年度版は各府縣別となし又各商社の氏名索引を付したれば各地方の情勢を探究する資料たる可く、尙製品、扱品の取引上の利便を主眼とする關係上商品目次を第一として掲載したるにより、先づ目次の分類により各項商品の所在を知らる可し。

昭和十五年六月中旬

編者

14.8
235

昭和十五年版 工業仕入案内目次

第一類 (諸機械)

工作機械	一—一三
空氣機械	三—三六
水壓機械	三九—四〇
送排風機械	四〇—四一
理化學及醫療機械	四一—四四
化學工業用機械	四四—五三
鑛山及土木機械	五三—六四
土木建築用機械	六四—六六
紡織機械	六六—七一
計量機械	七一—七五
製材及木工機械	七五—七六
製紙機械	七六—七九
精密機械	七九—八〇
印刷及製本機械	八〇—八二
光學機械	八二—八四

目次

裁縫機械

農機及農具	八五—八六
染色機械	八六—八七
精米機械	八七—八八
釀造機械	八八—八九
製氷及冷凍機械	八九—九〇
試驗機械	九〇—九一
調理機及厨房器具	九一—九二
搬送、起重機械	九二—九三
鍍金加工機械	九三—九四
乾燥機械	九四—九五
遠心分離機及脫水機	九五—九六
製鐵、鑄造、鍛造機械	九六—九九
粉碎機械	九九—一〇〇
研磨機械	一〇〇—一〇三
ロール機械	一〇三—一〇四
噴霧塗裝機械	一〇四—一〇五
各種製造機械	一〇五—一〇六

第二類 (諸工具)

精密工具	一一一—一二
電動工具	一二—一三
測定工具	一三—一四
切削工具	一四—一五
カッター、リーマー	一五—一六
パイロット	一六—一七
ドリル	一七—一八
螺旋工具	一八—一九
チャック	一九—二〇
レンチ、スパナ、パイプ	二〇—二一
ベアリング及鋼球	二一—二二
各種ベルト	二二—二三
チェーン	二三—二四
シャフト	二四—二五
傳導裝置	二五—二六
金切鋸刃	二六—二七
ヤスリ	二七—二八
鋸、螺子、釘	二八—二九

メタリコン及機械……………一〇六
各種機械……………一〇七—一三三

一三一—三六

一

スプリング……………一五九—一六五
 齒車、齒切……………一六九—一七五
 螺 旋 管……………一七九
 プ ラ シ……………一八八
 機 械 工 具……………一九九—二〇〇
 各 種 工 具……………二二一—二三八

第三類 (電氣諸機械)

三九—二九〇

モーター、電動機及發電機……………三九—三三三
 變 壓 器……………三七—三八
 配電盤、分電盤……………三八—四〇
 開 閉 器……………四〇—四一
 電 池……………四一—四二
 電 線……………四二—四三
 電 球……………四三—四四
 電 熱 器……………四四—四五
 電 信 電 話……………四五—五三
 電氣機械各種……………五三—五六
 電氣器具及材料……………五六—五七
 電氣絶縁材料……………五七—五八

第四類 (汽機、汽罐、諸機)

二九—三三三

汽 機、汽 罐……………二九—三三三
 發動機及部分品……………二九—三三三
 給炭機、燃燒機……………二九—三三三
 内燃機及部分品……………二九—三三三
 爐及バーナー……………二九—三三三
 各種ポンプ……………二九—三三三
 濾 過 機……………二九—三三三
 鐵骨、橋梁及索道……………二九—三三三
 造船及船具……………二九—三三三
 汽機、ストーカー及ポンプ……………二九—三三三

第五類 (各種金屬同加工品)

三三—四〇六

鐵、鋼材、地金各種……………三三—三三三
 特殊、鋼材各種……………三三—三三三
 各 種 鑄 鋼……………三三—三三三
 鉄……………三三—三三三
 銅 及 眞 鍮……………三三—三三三
 アルミニウム及特殊金屬……………三三—三三三
 可 鍛 鑄 鐵……………三三—三三三
 鐵 鈹、銅 鈹、亞鉛鈹……………三三—三三三
 帶 鐵……………三三—三三三
 鐵 線、鋼 線、銅 線 其 他……………三三—三三三
 ワイヤロープ……………三三—三三三
 金 銀 箔 及 粉……………三三—三三三
 特殊合金及合金鑄造……………三三—三三三
 アルミニウム加工及鑄造……………三三—三三三
 メ タ ル……………三三—三三三
 各 種 鑄 造……………三三—三三三
 各 種 鐵 工……………三三—三三三
 火 造 鍛 工……………三三—三三三

熱 處 理……………三九—三三三

伸鐵、伸鋼、伸銅……………三七—三八
 鍍 金……………三七—三八
 減 速 裝 置……………三八—三九
 ドラム罐及容器……………三八—三九
 珐 瑯 鐵 器……………三八—三九
 各 種 金 網……………三八—三九
 双 物、利 器……………三八—三九
 ネームプレート、徽章……………三八—三九
 金 屬 彫 刻……………三八—三九
 事務用機及用品……………三九—四〇
 時計、蓄音器、金屬家具……………三九—四〇
 土木建築用金物……………三九—四〇
 各種金屬加工……………三九—四〇
 各種金屬製品……………四〇—四一
 家庭用金物……………四〇—四一
 古鐵銅、屑鐵……………四〇—四一

第六類 (各種材料品)

四七—四八六

カ ー ボ ン……………四七—四八六
 マグネット……………四八—四九
 各種熔接器具材料
 及瓦斯器具……………四九—五〇
 エポナイト……………五〇—五一
 合 成 樹 脂……………五一—五二
 各種ゴム製品……………五二—五三
 鐵管、鋼管、鉛管……………五三—五四
 各 種 纜 手……………五四—五五
 バルブ、コック……………五五—五六
 耐 火 材 料……………五六—五七
 鑄 物 材 料……………五七—五八
 コルク、フェルト……………五八—五九
 石綿及同製品……………五九—六〇
 保溫、保冷材料……………六〇—六一
 各種パッキング……………六一—六二
 研 磨 砥 石……………六二—六三
 研 磨 材 料……………六三—六四
 セメント……………六四—六五

第七類 (自動車及車輛)

四七—五二四

コンクリート製品……………四七—五二四
 各種木材、石材……………四七—五二四
 スレート其他屋根材料……………四七—五二四
 タイル及各種壁床材料……………四七—五二四
 土木建築材料……………四七—五二四
 青寫眞機械及設計
 製 圖 用 材 料……………四七—五二四
 紡 織 用 品……………四七—五二四
 各 種 材 料……………四七—五二四

軍 需 部 分 品……………四七—五二四
 航空機及部分品……………四八—四九
 自動車及部分品……………四九—五〇
 自轉車及部分品……………五〇—五一
 各種車輛及附屬品……………五一—五二

第八類 (化學製品及藥品)

- 化學工業藥品... 五五-五五五
醫科藥品... 五五-五五六
染料、顔料... 五六一-五八八
各種油、油脂、同製品... 五八八-五九〇
火藥... 五九〇
石炭及各種燃料... 五九一
皮革、擬革... 五九二-五九三
各種インキ... 五九三-五九四
硝子及同製品... 五九四-五九五
陶磁器... 五九五-五九六
各種鑛石、ガラス... 五九六-五九八
各種化學製品... 五九八-五九九
各種肥料... 五九九-五九九

第十類 (各種諸機械、團體、雜種及辦理士、計理士)

- 水道衛生器具材料... 五九六-五九六
水道鑿泉工事請負... 五九六-五九六
暖房、冷房裝置請負... 五九六-五九六
電信電話電氣工事... 五九六-五九六
土木建築請負... 五九六-五九六
各種工事請負... 五九六
各種紡織製品及附屬品... 五九七-五九七
包裝材料... 五九七-五九七
各種飲食料品... 五九七-五九七
事務用品... 五九七-五九七
各種工業圖書印刷出版... 五九七-五九七
青寫眞設計製圖... 五九七-五九七
各種製品... 五九七-五九七
電燈電力瓦斯供給... 五九七-五九七
辦理士及計理士... 五九七-五九七

追加 (各種)

- 各種組合及銀行諸會社... 五九八-五九八
諸機械... 五九八-五九八
諸工具... 五九八-五九八
電氣機械器具材料... 五九八-五九八
汽罐、諸機、ポンプ、爐... 五九八-五九八
金屬加工及製品... 五九八-五九八
各種材料... 五九八-五九八
航空機、自動車及部用品、鐵道用品... 五九八-五九八
化學工業製品其他... 五九八-五九八
冷房暖房水道器具及諸工事請負業... 五九八-五九八
諸製品及設計製圖... 五九八-五九八

商社名索引

イ之部

Table listing companies under 'イ之部' with columns for company names and page numbers. Includes entries like 伊藤, 井上, 石川, etc.

商社名索引

羽根	田	田	鳥	村	田	田	崎	口	山	原	原	原	原	原	哈爾	哈哈	波多	服部	花田	花田	花田	長川	長谷	林	林	林
田	田	鳥	村	田	田	崎	口	山	原	原	原	原	原	原	哈爾	哈哈	波多	服部	花田	花田	花田	長川	長谷	林	林	林
100	100	100	100	100	100	100	100	100	100	100	100	100	100	100	100	100	100	100	100	100	100	100	100	100	100	100
...

岩	岩	岩	岩	岩	岩	岩	岩	岩	岩	岩	岩	岩	岩	岩	池	池	池	池	池	池	池	池	池	池	池	池	伊藤
下	本	川	住	尾	中	内	城	里	山	元	池	木	原	永	佐	倉	袋	内	上	田	本	喜	貝	
...

東海 東邦 東亞 東洋
Table listing companies under these regional headings with associated numerical codes.

電
Table listing companies under the '電' (Electricity) heading with associated numerical codes.

チ之部
Table listing companies under the 'チ之部' (Chi-section) heading with associated numerical codes.

千代
Table listing companies under the '千代' heading with associated numerical codes.

長近地知筑筑實齊朝佳朝木
Table listing companies under these regional headings with associated numerical codes.

リ之部
Table listing companies under the 'リ之部' (Li-section) heading with associated numerical codes.

オ(ヲ)之部
Table listing companies under the 'オ(ヲ)之部' (O/Ya-section) heading with associated numerical codes.

久保
Table listing companies under the '久保' heading with associated numerical codes.

電電	帝	帝	出	出	出	出	出	出	出	寺	寺	寺	寺	寺	寺	寺	天	天	天	天	天		
修磁	國	産	口	射	石	原	島	坂	光	岡	本	澤	島	内	田	尾	町	谷	津	滿	龍	祥	信
ア	ア	ア	ア	ア	ア	ア	ア	ア	ア	ア	ア	ア	ア	ア	ア	ア	ア	ア	ア	ア	ア	ア	ア
ガ	ナ	ヒ	ム	イ	ヤ	カ	カル	ジ	タ	ス	ア	ゴ	イ	ヤ	カ	カル	ジ	タ	ス	ア	ゴ	イ	ヤ
秋	秋	秋	秋	秋	秋	秋	青	青	青	青	青	青	青	青	青	青	青	青	青	青	青	青	青
友	脩	永	場	田	木	山	本	柳	葉	山	木	賀	田	竹	木	木	木	木	木	木	木	木	木
安	安	新	新	赤	赤	赤	赤	明	明	明	昭	朝	朝	朝	朝	朝	朝	朝	朝	朝	朝	朝	朝
部	積	家	井	松	菱	堀	羽	萩	沼	松	石	奈	倉	日	日	日	日	日	日	日	日	日	日

鴨	磯	越	越	駒	駒	國	國	國	國	國	國	國	國	國	國	神	廣	港	紅	晃	後	郡	香
花	素	岡	田	田	澤	産	光	分	榮	益	東	際	華	社	戸	榮	北	葉	茂	藤	山	蘭	
工	工	工	工	工	工	工	工	工	工	工	工	工	工	工	工	工	工	工	工	工	工	工	工
エ	エ	エ	エ	エ	エ	エ	エ	エ	エ	エ	エ	エ	エ	エ	エ	エ	エ	エ	エ	エ	エ	エ	エ
ル	ル	ス	ス	ス	ス	ス	ス	ス	ス	ス	ス	ス	ス	ス	ス	ス	ス	ス	ス	ス	ス	ス	ス
モ	マ	モ	モ	モ	モ	モ	モ	モ	モ	モ	モ	モ	モ	モ	モ	モ	モ	モ	モ	モ	モ	モ	モ
鴻	鴻	壽	權	權	權	興	興	興	興	興	興	興	興	興	興	興	興	興	興	興	興	興	興
池	恩	田	太	野	野	野	野	野	野	野	野	野	野	野	野	野	野	野	野	野	野	野	野
江	江	江	江	江	江	江	江	江	江	江	江	江	江	江	江	江	江	江	江	江	江	江	江
村	本	尻	守	坂	崎	川	東	藤	波	頭	口	原	藤	須	澤	子	札	原	原	原	原	原	原
天	天	天	天	天	天	天	天	天	天	天	天	天	天	天	天	天	天	天	天	天	天	天	天
手	手	手	手	手	手	手	手	手	手	手	手	手	手	手	手	手	手	手	手	手	手	手	手
英	英	英	永	永	永	永	永	永	永	永	永	永	永	永	永	永	永	永	永	永	永	永	永
心	工	榮	富	平	塚	島	島	島	島	島	島	島	島	島	島	島	島	島	島	島	島	島	島
テ	テ	テ	テ	テ	テ	テ	テ	テ	テ	テ	テ	テ	テ	テ	テ	テ	テ	テ	テ	テ	テ	テ	テ

宮原	宮地	宮澤	宮内	宮本	宮木	宮光	宮光	右枝	壬下	水谷	水野	水戸	水上	水口	水田	水越	水庭	水藤	水廣	三引	三矢	三市	三輪	三ノ月	三喜	三田
美濱	美馬	美野	美好	美住	美千	美南	美南	美南	美南	美南	美宮	美宮	美宮	美宮	美宮	美宮	美宮	美宮	美宮	美宮	美宮	美宮	美宮	美宮	美宮	美宮
シンガ	瑞穂	磨機	緑川	御上	御口	御浦	御松	御山	御川	御和	御富	御濃	御越	御里	御和	御登	御美	御美	御美	御美	御美	御美	御美	御美	御美	御美
白山	正計	正榮	正金	正丹	仁田	下村	下島	下宮	下關	下井	下海	上伸	上古	上全	上三	上二	ジャ	シ	シ	シ	シ	シ	シ	シ	シ	シ
三九七	二九五	二七一	二九	二六五	二六五	二六五	二六五	二六五	二六五	二六五	二六五	二六五	二六五	二六五	二六五	二六五	二六五	二六五	二六五	二六五	二六五	二六五	二六五	二六五	二六五	二六五
三三五、五九五	四九九	二六九	一九四	一七四	一三三	一〇一、二五三、三六八、一〇〇	一〇一、二五三、三六八、一〇〇	一〇一、二五三、三六八、一〇〇	一〇一、二五三、三六八、一〇〇	一〇一、二五三、三六八、一〇〇	一〇一、二五三、三六八、一〇〇	一〇一、二五三、三六八、一〇〇	一〇一、二五三、三六八、一〇〇	一〇一、二五三、三六八、一〇〇	一〇一、二五三、三六八、一〇〇	一〇一、二五三、三六八、一〇〇	一〇一、二五三、三六八、一〇〇	一〇一、二五三、三六八、一〇〇	一〇一、二五三、三六八、一〇〇	一〇一、二五三、三六八、一〇〇	一〇一、二五三、三六八、一〇〇	一〇一、二五三、三六八、一〇〇	一〇一、二五三、三六八、一〇〇	一〇一、二五三、三六八、一〇〇	一〇一、二五三、三六八、一〇〇	一〇一、二五三、三六八、一〇〇

志熊	志摩	志賀	志知	志工	志浦	志田	志元	志崎	昌和	昌光	昌榮	昌運	品川	自車	四國	四宮	白石	白石	白石	白石	白野					
昭榮	昭工	昭立	昭金	昭英	昭德	清水	信榮	信和	信友	信祐	信越	信貴	信興	信工	信富	信巧	信工	信信	信水	信村	志志					
新家	新富	新堂	新喜	新保	新生	新和	新藤	新昌	新田	新山	新崎	新谷	新原	新成	新和	新成	新成	新成	新成	新成	新成	新成	新成	新成	新成	新成
三九七	二九五	二七一	二九	二六五	二六五	二六五	二六五	二六五	二六五	二六五	二六五	二六五	二六五	二六五	二六五	二六五	二六五	二六五	二六五	二六五	二六五	二六五	二六五	二六五	二六五	二六五
三三五、五九五	四九九	二六九	一九四	一七四	一三三	一〇一、二五三、三六八、一〇〇	一〇一、二五三、三六八、一〇〇	一〇一、二五三、三六八、一〇〇	一〇一、二五三、三六八、一〇〇	一〇一、二五三、三六八、一〇〇	一〇一、二五三、三六八、一〇〇	一〇一、二五三、三六八、一〇〇	一〇一、二五三、三六八、一〇〇	一〇一、二五三、三六八、一〇〇	一〇一、二五三、三六八、一〇〇	一〇一、二五三、三六八、一〇〇	一〇一、二五三、三六八、一〇〇	一〇一、二五三、三六八、一〇〇	一〇一、二五三、三六八、一〇〇	一〇一、二五三、三六八、一〇〇	一〇一、二五三、三六八、一〇〇	一〇一、二五三、三六八、一〇〇	一〇一、二五三、三六八、一〇〇	一〇一、二五三、三六八、一〇〇	一〇一、二五三、三六八、一〇〇	一〇一、二五三、三六八、一〇〇

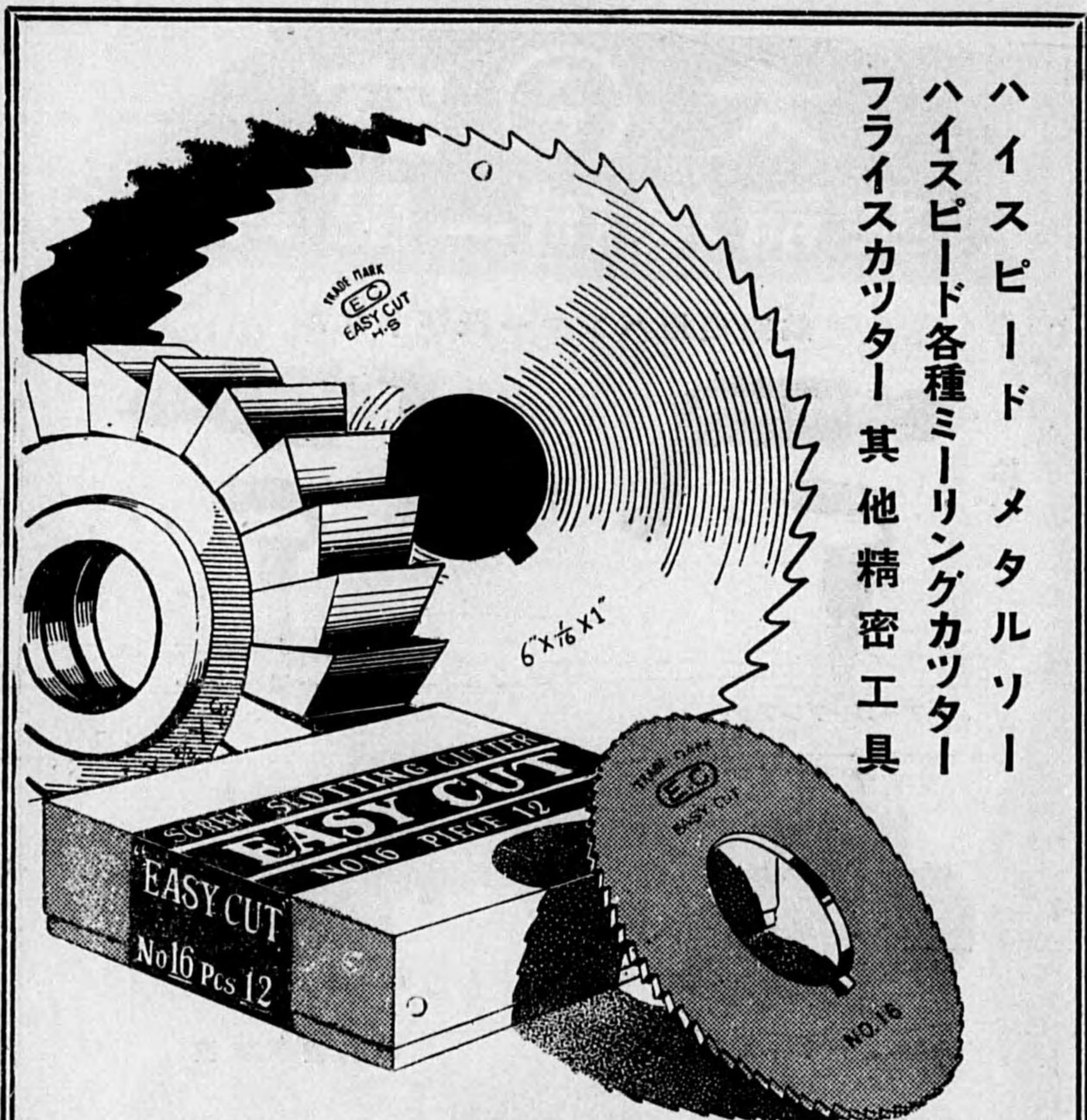

ハイスピードメタルソー
 ハイスピード各種ミールリングカッター
 フライスカッター 其他精密工具



株式会社
日本工具製作所

大阪市東淀川区十三西之町四丁目
 電話北 { 四四三〇番
 七八九二番

中
 一

商社名索引

關	瀬	瀬	瀬	瀬	鮮	港	誠	誠	扇	整	精	精	精	精	精	精	精	盛	盛	盛	盛	盛	船	清	清	
戸	山	戸	良	口	王	水	工	進	港	電	電	機	工	密	鋼	化	巧	研	工	昌	光	興	國	工	家	光
谷	山	戸	良	口	王	水	工	進	港	電	電	機	工	密	鋼	化	巧	研	工	昌	光	興	國	工	家	光
砂	住	住	住	住	住	吹	末	末	末	末	水	水	ス	ス	ス	ス	ス	ス	ス	ス	ス	ス	ス	ス	ス	
子	友	吉	野	谷	田	田	廣	永	次	吉	工	利	ル	カ	ト	レ	レ	レ	レ	レ	レ	レ	レ	レ	レ	
須	須	須	須	炭	角	角	角	角	杉	杉	杉	杉	杉	杉	杉	杉	杉	菅	菅	菅	菅	砂	砂	砂	砂	
田	浦	河	東	麻	川	丸	山	村	野	原	本	林	崎	浦	元	原	沼	井	崎	原	村	場	須	須		
壽	壽	集	錫	鈴	鈴	鈴	鈴	鈴	隅	助	須	須	原	美	守	半	木	鹿	春	重	丸	倉	七	藤	川	
原	美	守	半	木	鹿	春	重	丸	倉	七	藤	川	原	美	守	半	木	鹿	春	重	丸	倉	七	藤	川	

S.N

NO3MW型萬能中心盤 (90mm)

(No3MW Type Universal Boring Machine)

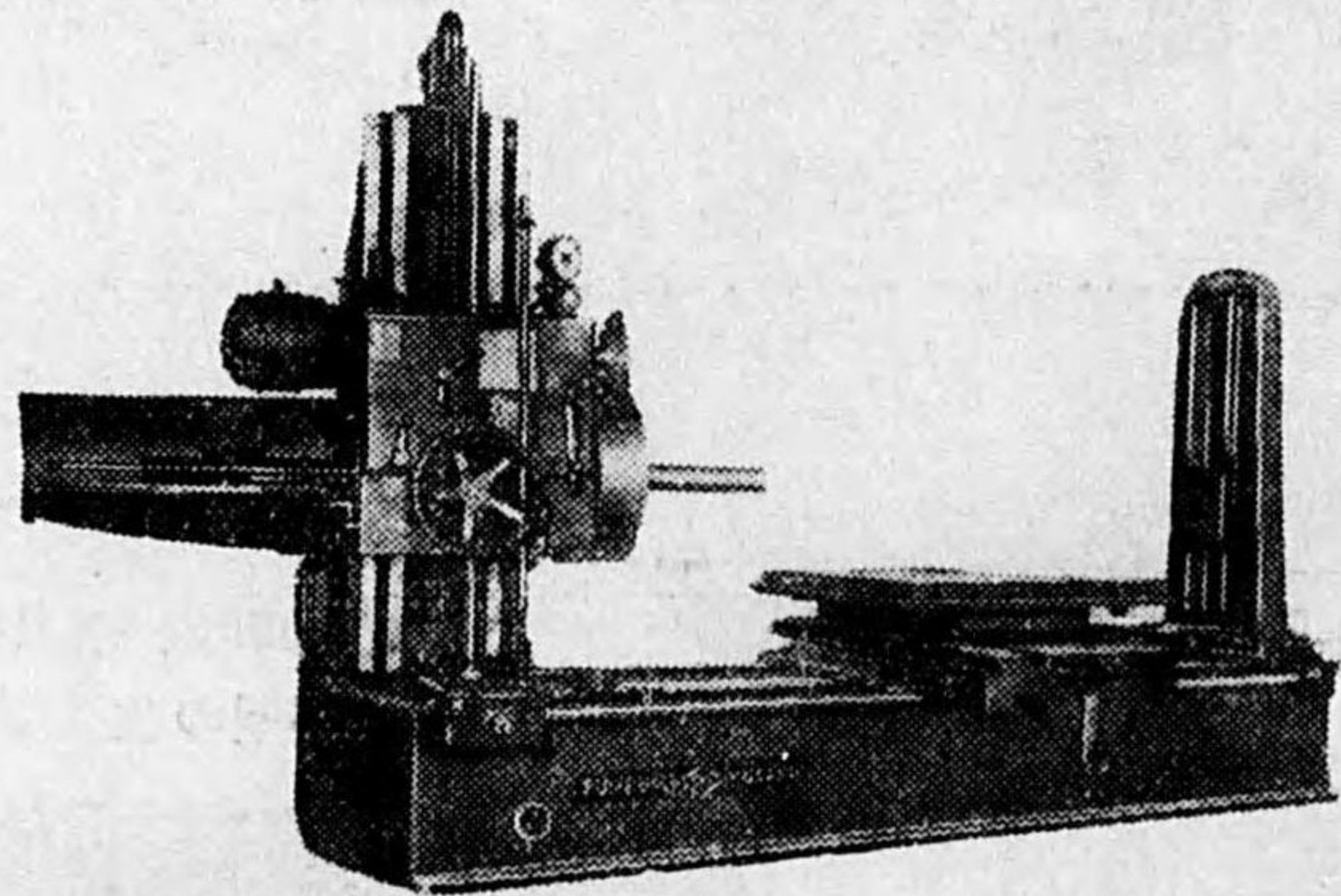

五馬力電動機直結型

營業品目 { 萬能中心盤
萬能研磨盤
平面研磨盤
齒切

其の他各種高級工作機

船橋工作機械製作所

本店 東京市本所區石原町4ノ20

電話 墨田 (74) 5725

出張所 大阪市南區瓦屋町二番丁一四
陳列所・麻布・蒲田 倉庫・本所・千住

工場 千葉縣船橋市宮本町
電話 船橋 420

中
三

太陽 空 空氣機械—器具

航空機用ハンマー及びドリル



エアークンプレッサー

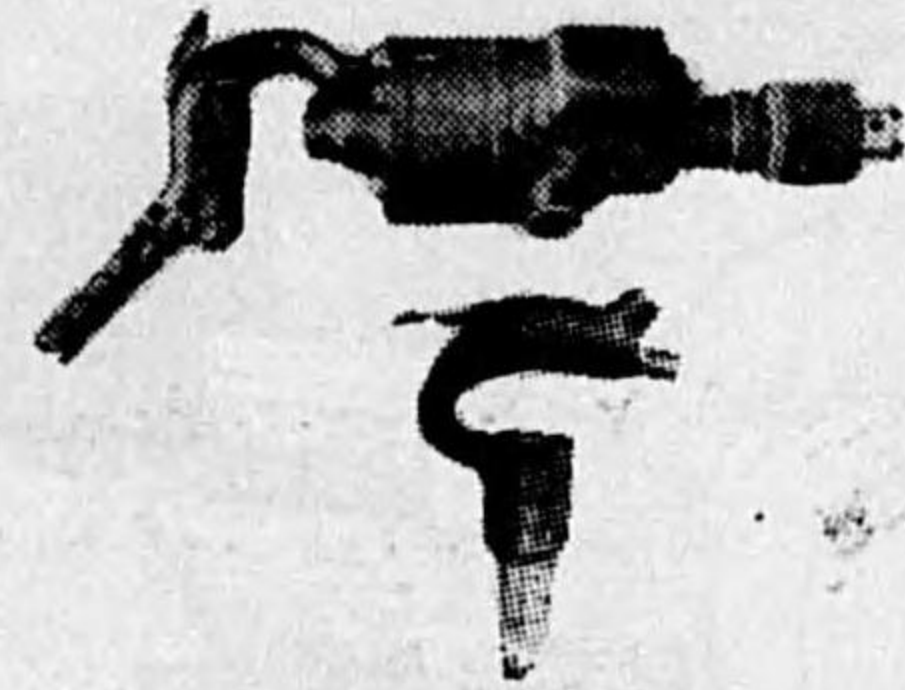

エアームートル

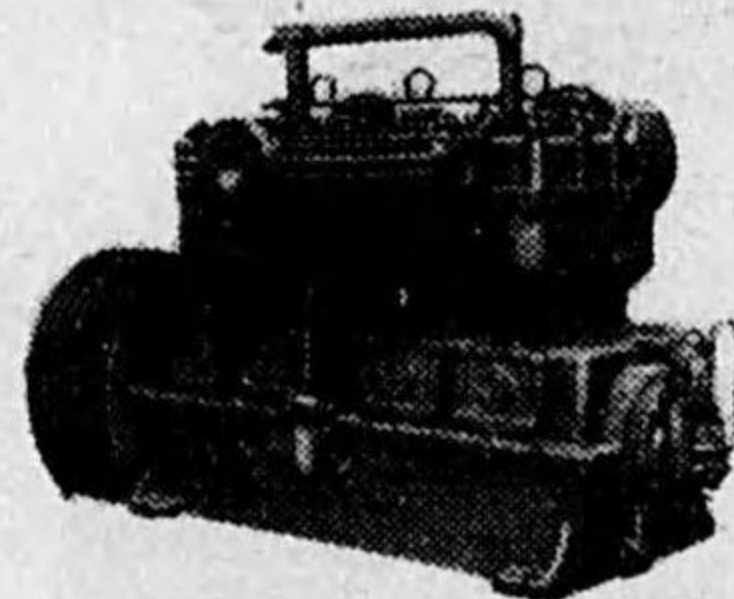

エアークキスト

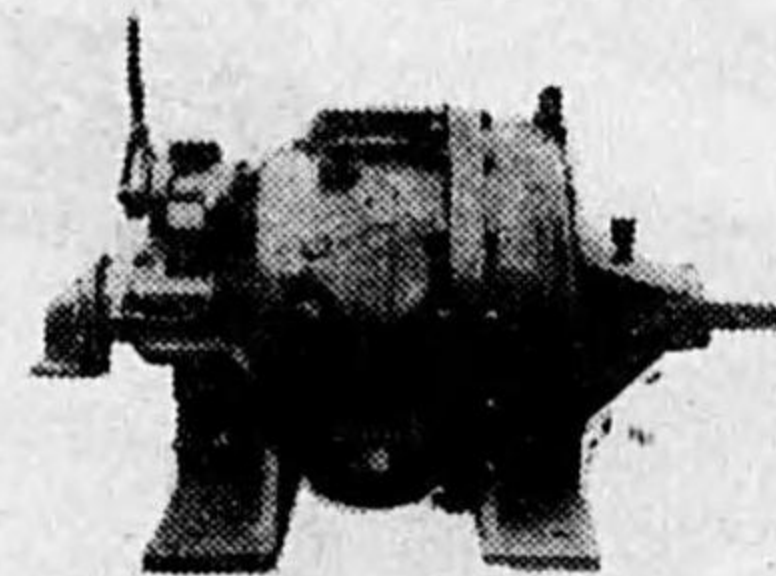

鑿岩機試験機

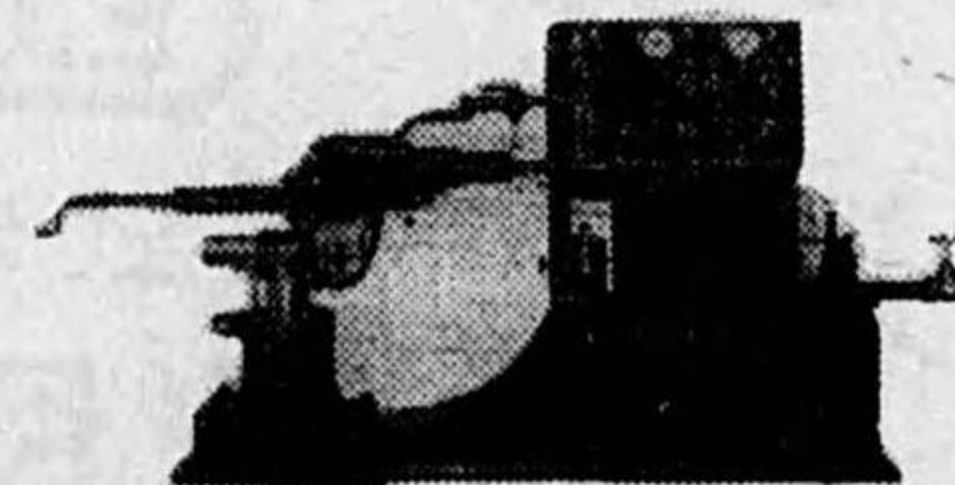
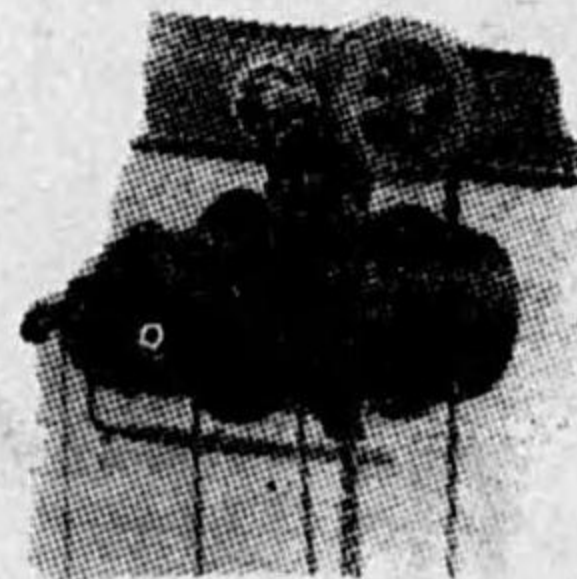

海軍指定工場

太陽空氣機械製作所

東京市蒲田區今泉町三〇一番地
電話 蒲田 二七五四・五〇三三番

中
二

工 作 機 械

【東 京】

株式 伊リス商會

麹町區丸ノ内一ノ一
帝國生命館内
電丸ノ内二二六番

獨逸工作機械並ニ諸工
業用機械類

株式 伊藤製作所

足立區千住東町三四
電淺草三三三番

横型中グリ盤、ターニ
ングマシン、専門製作

井手製作所

品川區東大崎一ノ五
四電大崎二八五番

高級工作機械製作

井川貢商店

麻布區新堀町二番地
電三田二八五番

各種高級工作機械及工
具類製作販賣

合名 石井鐵工所

城東區南砂町八ノ二三
一八電本所六三五四番

工作機械セーバー専門

石田鐵工所

板橋區板橋町三ノ五二
六電板橋〇七七七番

高級ユニバーサルミ
リングマシン専門製作

(第一類) 工作機械 (東京) イ、伊、井、石、岩、池、飯、乾、六

石黒鐵工所 東京出張所

芝區新橋二丁目三二
電銀座三四五一番

正面盤、ターニングミ
ル、ラジアルドリル

岩倉商事株式會社

品川區大井南濱川町一
七二電大森三九八一番

精密諸機械並ニ工具製
作販賣

岩瀬工業商會

神田區旭町二大同ビル
一階電神田一一八五番

工作機械、工具材料、
鑄鐵、鑄鋼各種齒切工
作一式

岩佐鐵工所

深川區森下町二ノ九
電本所一〇二六番

ミリングマシン、ホ
ッピンングマシン

池上工作機械製作所

蒲田區安方町一七八
電蒲田三九六〇番

螺糸研磨盤、一般研磨
盤及工作機械製作販賣

株式會社 池貝鐵工所

麹町區有樂町東日會館
電丸ノ内五一六二番

高級工作機械デイスル
エンジン自動車等

株式會社 飯田製作所

麻布區新廣尾町一丁目
一一二電三田一〇五八番

十二吋、十六吋、廿
二吋、各種印刷機掛一式
各種直結、各種掛式

株式會社 乾商事 東京出張所

麹町區内幸町二ノ一
大阪ビル電銀座三二二番

各種工作機械輸入販賣
並ニ國産油脂及事務用
器販賣

株式會社 六興商會

日本橋區本石町三ノ六
電日本橋二五五二番

株式會社 林鐵工場製
作機械代理店、
林型超萬能研磨盤、
林型萬能フライス盤

太 空 太 空

ナマツメ
太空生爪チャツク

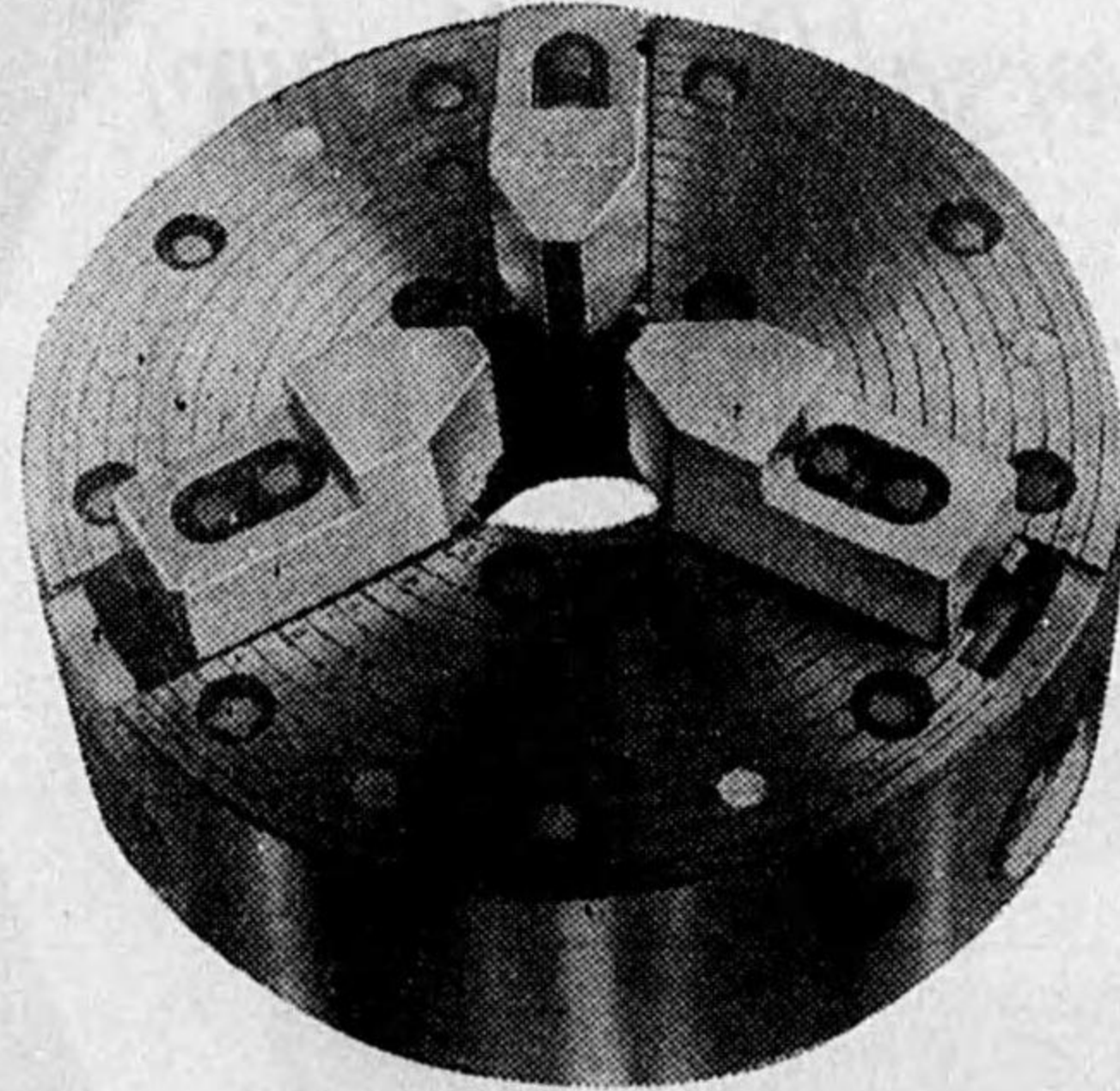

6吋 9½吋 12½吋三種
旋盤やとひの代用品、能率數倍
加、生産擴充

太空 600型 確出機
(98型の改造型)

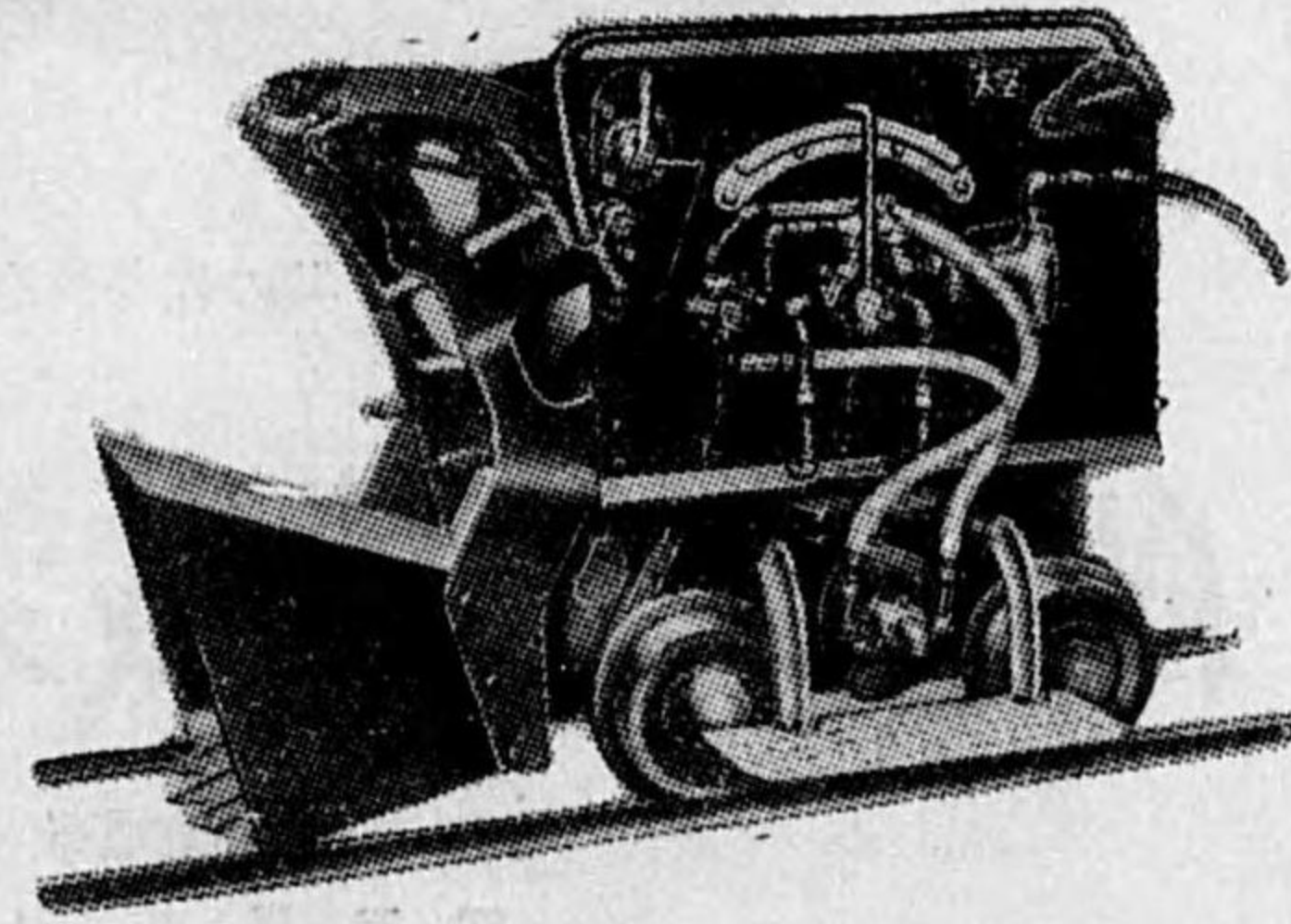

生産力擴充

- △産金量の倍加
- △水電工事期間の半減
- △石炭採掘能率の増進

海軍指定工場

資 太 陽 空 氣 機 械 製 作 所

東京市蒲田區今泉町三〇一番地
電話 蒲田 二七五四・五〇三三番

(第一類) 工作機械 (東京) 礫、牛、濱、橋、八、日、獨、二、西、星

株式 礫々商店 京橋區銀座西三ノ一
一七 電京橋〇六六〇番

株式 半田機械製作所 神田區須田町二ノ二
三 電浪花一〇五四番

濱田印刷機製造株式 城東區龜戸町一ノ一
三 電墨田〇一〇二八番

橋田商會 芝區田村町三ノ四
電芝二八五八番

波多野工業商會 本所區龜澤町四ノ二
七 電墨田七六五三番

八紘機械工業社 京橋區銀座四ノ一
(佐藤ビル) 電京橋七九四番

日本タイプ株式会社 京橋區京橋一ノ三
電京橋五八六二番

日本ビストロリング株式会社 芝區新樓田町一七
電銀座一〇二六六番

日本機械工業株式会社 京橋區京橋三ノ二
(片倉ビル) 電京橋二八〇七番

本間工作所 本所區龜澤町一丁目
電墨田二八七二番

株式 北辰鐵工所 麴町區内幸町二ノ七
正松堂ビル 電銀座四九〇二番

株式 東京衝機製造所 品川區北品川四ノ五〇
六 電大崎一八八三番

株式 東京ステンレス 向島區寺島町六ノ二
八 電墨田〇二二二番

東京鋼業株式會社 日本橋區通リ一ノ二
國分ビル四階 電日本橋五四七九番

東洋機械工業株式會社 蒲田區仲六郷二ノ一
四 電蒲田三九三二番

東邦精密機械工作所 麻布區市兵衛町二ノ六
二 電赤坂五二五三番

東邦機械商事株式會社 芝區田村町四ノ四
(荒木ビル) 電芝三八八六番

株式 常盤製作所 日本橋區通リ一ノ二
國分ビル三階 工場板橋區志村町二三
電日本橋四八一〇番

(第一類) 工作機械 (東京) 本、北、東、電、獨、千、中、理

各種工作機械一式

各種高級工作機械、鑄山
土木機械設計製作並販
賣

工作機械及印刷機械

平面研磨機、ミリング
鋸盤、タレット旋盤、
其他高級工作機械製造
販賣

各種工作機械販賣

一般工作機械製作販賣

各種工作機械、印刷機
械、鑄山機械、自動活
字鑄造機、事務用器、
邦文タイプライター

ミリング、リママー、
カッター、ドリル

高級工作機械類、特許
町野式接手、KMC各
種消防唧筒

各種研磨機械並附帶品
專門製作

工作機械、化學機械、
鑄山機械

試驗機、衝器、旋盤、
軍需品、工作機械

米式精密高級旋盤、強
力ユニバーサルミリ
ング、工作機械

六呎八呎全商車式旋盤
研磨機、穿孔機、其他各種
高級工作機械並工具
類一式

工作機械(ミリング
マシン)及兵器部品

各種工作機械、各種工
具

諸工業機械材料、鑄山土
木機械、工具、電氣器械類
附屬品製作販賣

三呎米式精密旋盤、專門
製作其他工作機械設計
工作

日本マイクロ ストップ製作所 日本橋區本町二ノ三
(かたばみビル) 電日本橋三五九二番

日本機械製作所 神田區旭町二大同ビル
電神田一八八五番

合資 日本工機製作所 蒲田區靴谷町三ノ一
一七 電羽田四六八番

日産金屬工業所 品川區東品川四ノ七
四 電高輪四三三二番

日米商事會社 麴町區丸ノ内一ノ六
(海上ビル) 電丸ノ内一七五八番

日獨機械製作所 エフ・エント・ケイ・エン
チニアリング商會 大森區馬込町東二ノ八
九三 電大森六三七五番

株式 二幸商店 荏原區戸越町五〇八
番 電荏原五二三七番

株式 西川製作所 葛飾區下千葉町四六三
番 電本田四六二番

星野鐵工所 蒲田區東六郷一ノ三八
番 電蒲田四〇六〇番

各種工作機械用マイク
ロ ストップ

旋盤、ミリング、セー
バ、ベンチリース

高級工作機械

アイデアル挿込(壓縮)
繼手NK型高級精密旋
盤、一般工作用精密機
具、各種合金鑄物鑄造

トラクタ、陸上及船
舶用機關、工作機械、電
動諸工具、精密度量衡

旋盤、タレット、ミ
リング、高級工作機
械及工具、大井分工場
大井寺下町一四三〇

工作機械及工具、ボー
ルベアリング類一式製
造販賣

高級工作機械製造

高級工作機械專門製作

獨逸製鋼株式會社 麴町區丸ノ内三ノ二
番 電丸ノ内四三九四番

千代田精機株式會社 蒲田區靴谷町三ノ八
二 電大森三一〇二番

千葉製作所 本所區菊川橋三ノ七
番 電本所二二三三番

株式 千本商會 京橋區西八丁堀一ノ四
番 電京橋三四四二番

中外精機株式會社 深川區加崎町二
番 電深川三二六三番

理研重工業株式會社 麴町區有樂町一ノ二
(前川ビル) 電銀座七五二二番

理研水力機株式會社 麴町區有樂町一ノ二
(前川生命ビル) 電銀座六六二二番
(營業部直通)

理化學興業株式會社 麴町區有樂町一ノ二
(前川生命ビル) 電銀座七六一一番

理化學興業株式會社 麴町區有樂町一ノ二
番 電銀座七六一一番

獨逸ワグナー會社製ボ
ーリングレス、セン
ター、各種高級工
作機械類一式

電動機直結型六、八呎
旋盤

セーバー

スレッドミラー、工作
機械

内燃機關並同部部品
及工作機械製作

各種旋盤、フライス盤
研磨機

RSCT-6型六呎RS
C11-8型八呎全商車
頭式電動機直結旋盤

旋盤、ミリング、特殊
工作機械、空氣機械、農
業用機械、工具、理研
發明諸機械、精密計器

大型旋盤、センターレ
ス研磨機、諸試驗機、
其他理研發明理化學諸
器械

三

(第一類) 工作機械 (東京) ル、小、大、奥、岡、ワ、渡、典、關、柏、梶

合資ル ラチエン商會 赤坂區青山北町六ノ三 電青山一七九九番 獨逸國製自動車、工作機械其他機械類

小川機工商事株式會社 京橋區銀座一ノ六ノ六 電京橋九一三二番 精密工具並に高級工作機械

小川 鐵工 所 芝區白金志田町三〇番 電高輪五八六四番 各種ボール盤

株式會社 大塚製作所 澁之川區西ヶ原町一三八 電王子三三五四番 工作機械、其他機械

株式 大阪若山鐵工所 丸ビル區丸ノ内二ノ二 電丸ノ内五四三〇番 高級工作機械

大上精機研究所 大森區上池上町六五五番 電池上三〇二番 各種フライス盤、自動ネジ研磨盤、其他特殊工作機械

株式 大澤商會 東京 京橋區銀座西二ノ一五 電京橋九八五一番 ユニバーサルグラインダー、カッターツール、グラインダー、平面研磨機、高速砥石切斷機

太田フライス盤製作所 品川區大井南濱川町一七三六 電大森五八一二番 フライス盤専門製作

合資會社 奥村商會 麴町區丸ノ内ビル八八 電丸ノ内一〇七三番 S型旋盤ボール盤工作機械、高速砥石切斷機、噴砂裝置

神田機械 販賣所 芝區三田四ノ二一 電三田一七三九番 研磨機セイバホツピン、吹英式電動機直結型、其他一般工作機械一式

合名 笠松商店 麻布區新堀町四〇六番 電三田四四〇六番 工作機械工具一般、米式旋盤フライス盤製作

吉崎修工社 芝區三田小山町一 電三田一九六六番 諸工作機械修理専門、資源愛護の見地より御利用を切望致します

合資 吉田精機工業所 蒲田區羽田本町三三六 電羽田〇二八六番 旋盤、各種チャック、製作

株式 横田工商社 麻布區新廣尾町三ノ八 電三田四三〇九番 一般工作機械、旋盤ミリング、グラインダー

株式 高橋鐵工所 江戸川區逆井二ノ四四 電城東八三二番 各種精密工作機械(新製型プレナー、大型旋盤)

高梨工業株式會社 日本橋區通一ノ二ノ一 (國分ビル三階) 電日本橋四九六一番 高級精密工作機械設計製作、附屬品一式

高畑製作所 蒲田區西六郷三ノ五六 三ノ一六 電蒲田五二七九番 各種研磨盤、各種フライス盤、其他兵器製作

大洋工機商會 京橋區寶町二ノ五 電京橋二三四四番 優秀ターレットレース

(第一類) 工作機械 (東京) 神、笠、吉、横、高、大、田、蘭、岡、津

四

合資 奥村商會 麴町區丸ノ内ビル八八 電丸ノ内一〇七三番 旋盤ボール盤高級工作機械、噴砂裝置、鑄物機械、電動工具、高速砥石切斷機

株式 岡崎機製作所 葛飾區堀切町六二〇 電本田〇三四二番 各種工作機械設計製作及其他諸機械製作

ワシノ製機商事株式會社 東京支店 京橋區銀座八丁目 電銀座三四四三番 各種高級工作機械及諸工具製作販賣

渡邊工作機製造販賣所 京橋區入船町二丁目四 電京橋四四七四番 各種工作機械製造及販賣、第一陣列所、京橋區八丁目二ノ六

株式 兼松商店 東京支店 麴町區丸ノ内二ノ二 電丸ノ内一二三七番 各種工作機械

株式 關東製作所 麴町區丸ノ内一ノ一 帝國生命館 電丸ノ内六〇五六番 工作機械、自動車及航空機ノ部分品

柏商店 芝區田村町二ノ一五 (堀ビル) 電銀座二五二八番 工作機械及工具、硬度試驗器、旭マイカ、特殊塗料類

梶商店 下谷區仲御徒町四ノ二 〇 電下谷七七一七番 特殊工作機械、専用工作機械、普通工作機械、精密工具、タンガロイ、鍍金加工切斷機械

梶井機製作所 東京營業所 日本橋區通三ノ八ノ四 (齋藤ビル) 電日本橋二四〇七番 電動機直結全商車式大型強力精密旋盤專門製作

大日本機械工業株式會社 本所區業平橋一ノ二ノ一 電墨田一〇一〇番 高級工作機械製作

大日本兵器株式會社 麴町區丸ノ内二ノ一八 電丸ノ内五九二二番 フライス盤、研磨盤

大同精機株式會社 板橋區板橋町十ノ一三 電板橋一五五六番 三呎三吋ターレット旋盤、四呎五吋ターレット旋盤製作販賣

田口機械店 本所區綠町四ノ二五 (二ツ目通) 電本所三九一〇番 各種旋盤ミリンググラインダー其他工作機械

株式 田中吉左衛門商店 麻布區新堀町七 電三田四四七二番 各種高級工作機械

第一機械製作所 日本橋區堀切町三ノ二 (巴ビル内) 電茅場町六二一〇番 諸機械製作工場、東京市深川區加崎町二番地

蘭部工業商會 麻布區新廣尾町一ノ一 電三田一〇八八番 中形彫刻機、工作機械

株式 園池製作所 品川區東大崎一ノ八五 電大崎四一七一番 精密機械工具瓦斯量器

合資 津野商店 東京支店 芝區片門前町二ノ一 電芝一六九〇番 工作機械類、工具類、ボール盤、名光、萬力及鋸盤、旋盤其他、鑄型塗料、電氣工事

五

(第一類) 工作機械 (東京) 津、土、坪、都、内、中、ナ、浪、室、久、山、安

六

株式 津上安宅製作所 京橋區銀座西二ノ三 (中島ビル) 電京橋〇七〇番
ボニチング機工作機械
切斷機、輸送機、鐵骨製
罐設計及製造

株式 土田製機所 蒲田區北糀谷町二二五 八 電大森二九三二番
高級工作機械専門製作
販賣

合資 土屋鐵工所 深川區平井町三ノ二 電深川二六七四番
ポンチング機工作機械
切斷機、輸送機、鐵骨製
罐設計及製造

合資 坪川製作所 本所區菊川三ノ二 電本所三九八〇番
工作機械専門製作
木工機械

合名 都築鐵工所 荒川區尾久町八ノ一 三 二 二 小塚橋隣 電下谷二六八五番
高級研磨盤及び電動直
結二軸センタリ盤、各
種精密工作機械製作

内藤精機製作所 大森區大森八ノ三七七 八 電大森六七八四番
高級研磨盤及び電動直
結二軸センタリ盤、各
種精密工作機械製作

株式 内藤製作所 營業所 東京市日本橋 區通二丁目四ノ八 (日本橋ビル五階) 電日本橋九八〇番
旋盤ブレイナリー、セーバ
ー、インデックスセンタ
ー、礦山土木機械捲揚機
コンクリートミキサ

中島機械株式會社 芝區三田豐岡町一 電三田一五七三番
精密工作機械

中村機械製作所 大森區大森三ノ五〇 電大森三五八九番
特殊小型旋盤並諸機械
製作

合資 ナカヤス商店 京橋區京橋三ノ七 電京橋六七九七番
米式旋盤其他一般工作
機械

中島機械株式會社 芝區三田豐岡町一 電三田二一五五番
強力精密旋盤各種、高
級タレット旋盤、其
他各種工作機械

株式 浪速機械 瀧野川區田端新町一ノ 一 電下谷二四〇五番
高級精密工作機械及一般
機械類、土木礦山用機
械、各種試驗機

室田商事株式會社 京橋區銀座西七ノ二 電銀座一七三三番
工作機械、精密工具、
電氣器具、各種ゲージ
類製作販賣、機械設備
設計並工事

株式 久保田鐵工所 東京支店 麴町區有樂 町一ノ一 (東日會館) 電丸ノ内二〇二二番
KWM型強力精密旋盤
ロトル旋盤、二〇呎平
削機、エッチブレイナ

株式 山武商會 麴町區丸ノ内三ノ九 電丸ノ内三九一六番
工作機械並工業用計器
ノ輸入製造販賣

株式 山武商會 大森區新井宿五ノ一 電高輪一九九七番
工作機械

株式 山武商會 大森區新井宿五ノ一 電大森七四四七番
工作機械

安田機械製作所 城東區龜戸町六ノ七 電五 電大森七四四七番
英式旋盤八呎カラ二十
呎迄各種

馬淵機械製作所 向島區吾嬭町東五ノ九 電墨田八二八八番
高級工作機械四尺五寸英
式レース及各種工作機
製作

合資 丸本工業會 京橋區京橋一ノ四ノ二 電京橋六九一六番
工作機械、鍛工用空氣
鉋

滿留安機工業株式會社 京橋區京橋三ノ二 (片倉ビル) 電京橋三〇六九番
鑄造業、工作機械及製
糸機械器具製作販賣、
耐火煉瓦、築爐、汽鍋
アイエム自動給炭機

松江鐵工所 深川區千石町三ノ二 電本所三六六二番
平削専門

牧機械製作所 城東區龜戸町四ノ二三 三 電墨田三二五二番
各種撈物用ロクロ機械
専門製作販賣

株式 丸二製作所 本所區石原町二ノ二五 電墨田一六〇〇番
高速度上ボイル盤、特
種専用工作機械

船橋工作製作所 京橋區銀座西三ノ一 (菊正宗ビル四階) 電京橋三一五一番
高級工作機械

株式 富士製作所 麴町區丸ノ内 (丸ビル三階) 電丸ノ内一九五四番
高級旋盤、クランク軸
旋盤、カム研磨盤、横
中グリ盤、ラヂアルボ
イル盤

古川 鐵工所 大森區大森九ノ四三〇 電大森二〇九九番
商車、ホッピングマシ
ン、工作機械専門製作

(第一類) 工作機械 (東京) 馬、丸、滿、松、牧、富、古、藤、福、双、小

七

古谷精機工業所 京橋區寶町二ノ二 電京橋九三一五番
工作機械

藤田工作所 品川區大井北濱川町一 一四七 電高輪六九七五番
航空機兵器製造用機械
高級工作機械製作、精
密ゲージ製作

福嶋商店 京橋區銀座八ノ二 (田雲ビル) 電銀座四四五五番
工作機械及器具、鑽山
土木建築化學工業用諸
料ゴム製品及ベルト類

双葉工業所 京橋區銀座西八丁目 (九州ビル) 電銀座三四七二番
高級工作機械並ニ工具
製作販賣

小林機製造所第一工場 板橋區志村西臺町二二 四 電練馬北町六五番
高級工作機械、航空機
部分品兵器及自動車部
分品製作

小林機械製造所第二工場 城東區北砂町二ノ一〇 電本所八六〇二番
高級工作機械、航空機
部分品兵器及自動車部
分品製作

小島特殊機械工事所 蒲田區糀谷町二ノ五 八 電羽田四七六番
特許小島式パイプシャ
フト矯正機工作機械

合資 小高製作所 荒川區尾久町六ノ六 二 〇 電下谷七八一六番
工作機械専門

小高製作所 荒川區尾久町六ノ六 二 〇 電下谷七八一六番
工作機械専門

國産精機株式會社

澁谷區新橋町一七五番
電高輪三一七五番

高級精密ターレット旋盤製作販賣

國分鐵工所

蒲田區糀谷町三ノ九二
七 電羽田四二六番

精密諸機械製作、Z、R、P、レンミリング、自動送サフエスグライン

後藤鐵工所

城東區北砂町四ノ九五
〇 電本所六三二七番

英式旋盤英米式旋盤、形削盤平削盤等

近藤鐵工所

京橋區月島西河岸通三
ノ一 電京橋四八一七番

工作機械製作修理並ニ研削機

幸信商會

京橋區横町一ノ七
〇 電京橋一二九〇番

工作機械、山機械化學機械、特約工場川崎工作所、日本精皮製作所、小川鐵工場、三笠製鋼所

江東工業機械館

本所區石原町三ノ三四
電墨田五四六五番

各種工作機械陳列

荏原製作所

蒲田區羽田三丁目
電大森一八一七番

工作機械、送風機、壓縮機、冷凍機、プロッパ、ポンプ

エヌエム商會

荏原區戸越町六二八
電荏原七一六〇番

二番ミリング及旋盤各種ドリル製作販賣

手島恒治商店

芝區三田四國町三
電三田二九八八番

ホルゾンタルポリリン鋼具飛行機部品其他各種工具製並販賣

帝國精機株式會社

蒲田區仲六郷一ノ一
電蒲田四六九二番

ユニバーサルグラキーンター専門製作

株式アリュウズ商會

芝區芝公園第五地五
電芝一〇五番

米國精密工作機械工具土木鑄山用機械類

合資アジア製作所

本所區菊川橋三ノ二
電本所二二七〇番

各種工作機械

朝日機械工業

芝區新橋六ノ五一
電芝三七八〇番

工作機械クレン、モーター、山機械變壓器電氣爐電動機皮ベルト六角インデックス

朝比奈化學工業株式會社

蒲田工場蒲田區糀谷町
三ノ七六一 電羽田四〇一

高級精密ウイディアエ工器具研削盤並ダイヤモン砥石各型設計製作

朝日精機工業株式會社

品川區大井鈴ヶ森町一
九二七 電大森八七六一番

工作機械、各種衡器、試驗機

株式秋木機製作所

京橋區銀座三ノ四
(大倉別館) 電京橋六一五一番

高級工作機械

合資安齋機械店

本所區龜澤町四ノ三
電墨田四一三五番

ミリング、セーパー工作機械附屬工具製作

東商事社

芝區田村町二ノ一
(内田ビル) 電銀座二五八五番

各種工作機械及マイクローメーター其他諸工具類

穴田商店

芝區濱松町一ノ一
電芝三七五五番

高級工作機械並ニ諸機械工具販賣

合資荒川鐵工所

足立區本木町六ノ七
七一 電足立三九六四番

工作機械、輸出包装用荷造機械

青木鐵工所

芝區三田四國町二九
電三田一七七七番

ボール盤

葵自動車株式會社

赤坂區溜池町三九
電赤坂一〇四〇番

各種高級工作機械工具造船機部分品製造販賣

淺野機製作株式會社

荒川區南千住町八ノ七
九 電淺草五三八番

企畫院制定S型、シエーパー

株式佐瀬浩商店

麻布區新堀町一一
電三田四四五番

高級一般工作機械及ピ工器具販賣

合資佐藤佳二商店

神田區岩本町一三
電浪花一三九番

萬能工具研削盤、精密研削盤製作

株式佐瀬浩商店

麻布區新堀町一一
電三田四四五番

高級工作機械一式、度量衡器、一般工具類

齋藤機製作所

本郷區駒込西片町七
電小石川五八七番

各種高級工作機械設計製作特殊輕合金製作

齋藤忠雄商店

本所區龜澤町三ノ七
電墨田五〇三八番

英米式六呎及廿呎大型旋盤ミリング〇番及二番セーパーの盤其他一般工作機械工具

齋藤鐵工所

板橋區志村清水町四二
八 電板橋一八二番

高級工作機械及航空機部分品

三洋商事會社

京橋區銀座西五ノ二
興業ビル 電銀座五六二番

工作機械及試驗機製作販賣

三和商業株式會社

京橋區銀座西一ノ七
電京橋二九八九番

シリング、グマツ、ラエンダー、高級旋電ターレット、プレス

合名三陽製作所

王子區豐島七ノ一四
五 電王子三三五〇番

一般工作機械設計製作專門平削機各種製作

合名坂井鐵工所

葛飾區小谷野町二六
電淺草五三七八番

各種精密工作機械製作

合名共和研磨機株式會社

蒲田區西六郷三ノ一
電蒲田五四四八番

平面研磨機

北上機械製作所

板橋區志村前野町一
〇五 電板橋九五三番

工作機械、ブリーナ専門工場

菊地鐵工所

深川區高橋四ノ一五
二 電本所六四七番

小型、大型、ベルト掛電動機直結各種正逆掛旋盤、大型工作機械各種

(第一類) 工作機械 (東京) 湯、明、ミ、三、南、御、清、品、昭、神、昌、シ、芝

株式會社 湯淺七左衛門商店 日本橋區大傳馬町三
電浪花三一五〇番 高級旋盤製造販賣

明光堂鐵工場 本所區龜澤町二ノ二
電本所二四五三番 工作機械、製罐機械、
鑄造機械、並附屬器具
一式

ミクロ製作所 蒲田區仲六郷一ノ七
電蒲田三三三三番 一般工作機械、彫刻機
旋盤ベンチドリル

三喜本鐵工所 本所區錦糸町一ノ一九
電蒲田三〇六一番 諸機械製作、設計製圖
兵器部品、工作機械

合資會社 三笠商會 大森區大森二ノ一二九
電大森六〇四九番 人造熟練工出現!
「オートテック」
素人工がたちまち熟練
工になる機械

三富商店本店 麴町區丸ノ内三ノ八
仲六郷館 工作機械、ピライパツ
電丸ノ内四七五五番 キング電弧溶接器

三國工業會社 芝區新櫻田町二
電銀座一〇一一番 ターニングミル、ラヂ
アルドリリングマシン
ン、ギヤードホッピング
マシンの製作並販賣

株式會社 南千住製作所 荒川區南千住町八ノ八
〇 電淺草四九五番 特許ジュラルミン用ス
トレートニングマシン
鋼管専用旋盤

合名會社 御法川工場 小石川區初音町四
電小石川二四四一 番 ニューデルタ各種ベン
チドリル、小型シエン
パー

昭和精機製作所 京橋區築地一ノ一六
電京橋八九四九番 工作機械

品川精機株式會社 品川區東品川四ノ二八
電高輪一〇五三番 精密工作機械

品川精機株式會社 品川區東品川四ノ一〇
電高輪一〇五三番 高級精密工作機械

株式會社 島本鐵工所 本社及出張所京橋區寶
町二ノ一(寶橋ビル) 高級工作機械
電京橋七八五八番 新潟工場 新潟市柳島
町四 電新潟三四三番

株式會社 篠原機械製作所 麴町區丸ノ内二丁目
丸ビル五階 各種工作機械
電丸ノ内六二九七番

株式會社 新保製作所 蒲田區糎谷町二ノ六〇
六 電羽田七二二番 旋盤、形削盤、中ぐり
盤、フライス盤、做フ
ライス盤、其他諸精密
工作機械

日立工作機株式會社 大森區入新井
電大森八七〇一番 工作機械

平川商店機械部 京橋區銀座西一ノ一
電京橋三八八七番 平面研磨機、電磁チャ
ック

株式會社 森永鐵工所 足立區島根九一
電足立二九五二番 六尺ブレイナー、ブレ
イナー挽物

(第一類) 工作機械 (東京) 昭、品、島、篠、新、日、平、森、守、誠、鈴、須

清水商店 京橋區銀座四ノ一
三和ビル 電京橋二二一五番 工作機械及諸機械工具

清水勇商店 本所區江東橋三ノ一八
電本所三七一五番 スプリングワッシャー異型
鋼線削ピン木捻子リベ
ット工場 埼玉縣
朝霞町電三五番

品川精機株式會社 品川區東品川四ノ一〇
電高輪一〇五三番 精密工作機械

昭和電機製作所 蒲田區道塚町一三九
電蒲田四九〇四番 工作機械用高級電動サ
イレントオイルポンプ
其他特殊小型電動オイ
ルポンプ

昭和精機製作所 京橋區築地一ノ一六
電京橋八九四九番 各種高級工作機械製作
並販賣

神門機械營業所 蒲田區東蒲田町二ノ二
七 電蒲田五五八〇番 自動齒切機械精度優秀
齒切組合推獎品、ボ
ルト捻子切専用盤高級
彫刻機及カッター

昌和工業商會 本所區菊川町三ノ一
電本所五六六番 高級工作機械、鍍金加
工機械、齒切機械

株式會社 シュミット商店 日本橋區寶町三丁目二
電日本橋一三五六番 新輪廓計測機、材料檢
査用レントゲン装置

合資會社 芝崎商店 神田區須田町二ノ二
電浪花五一四〇番 旋盤ミリングセーバ
平削機ラジアラドリー
ルスロットター彫刻機

株式會社 森隆三商店 京橋區新富町三ノ七
電京橋七五三六番 高級工作機械一般、木
工機械及一般工具販賣

株式會社 守谷商會 日本橋區吳服橋二ノ三
電日本橋三二五二番 專賣特許MKS 高速度
金切銀機械製作

株式會社 誠工社 芝區田村町二ノ一
内田ビル 電銀座二九八〇番 ミリング及旋盤其他一
般工作機械

株式會社 鈴木春之助商店 麻布區新堀町一
電三田四五〇七番 工作機械、鑄山機械、
工具類

鈴木製作所 向島區寺島町一ノ二三
一 電墨田四三〇四番 プレナ
ー

合資會社 鈴木機械製作所 蒲田區南六郷一ノ四
三 電蒲田二二九五番 タツミポンプ工作機械

合資會社 須浦鐵工所 城東區南砂町一ノ九
七 電本所一七四一番 製鐵製管用機械、變速
裝置各種ポンプ及水
壓機、鑄山機及土木一
般化學諸機械

株式會社 宮地鐵工所 城東區南砂町九ノ二
四 電本所二六三五番 鐵骨、橋梁、鐵塔製作
鑄山土木機械製作機
械、土木建築請負機
械

【大阪】

株式イリス商會

東區今橋四丁目一
三菱信託ビル内
電北濱二四九四番

獨逸工作機械並ニ諸工
業裝置

伊藤忠商事株式會社

東區瓦町二丁目
(三和ビル三階)
電北濱二八七番

全商車式精密強力旋盤
及各種工作機械

井上機械商店

港區九條中通リ一ノ
〇四 電西二六八五番

大型旋盤、ユニバーサ
ルグラインダー、ホリ
ゾントラルボーリング、
工作諸機械

株式井上鐵工所

西淀川區御幣島町二七
五 電福島二五一八番

高級平削盤專門製作

井上鐵工所

西淀川區御幣島町一三
五 電福島一〇一四番

高級工作機械、ブレナ
リ專門製作

株式井上機械製作所

東成區大今里町一〇九
電東一七九六番

旋盤シカシ盤ミリーリ
ン用外工作諸機械ヤスリ
用目立機械及ヤスリ製
造機械諸機械設計製作

株式井上鐵工所

東區川西町五五七
玉造工場 電東二五三九番

工作機械專門製作

井上鐵工所

北區都島本通り一ノ二
二 電堀川一九三八番

ラヂアル盤、專門

合名井倉鐵工所

東成區大今里本町六ノ
四七 電南一二六番

精密萬能研磨機英米式
高級旋盤、ターレット
レース

合資石井機械製作所

西淀川區大仁西一ノ三
五 電福島四一六六番

各種精密工作機械

株式石原兄弟製作所

西成區出城通五ノ三ノ
一 電櫻川八一四一三番

鍍金工作機械製作

岩中機械製作所

此花區西九條上通一ノ
六〇

各種ボーリングマシン
四呎バーチカル式ター
レットレース

岩本鐵工所

西成區中開町四ノ二

電動機直結スロツチン
グマシン、電動直結ボ
ール盤專門

株式今泉精機製作所

北區神山町三三
電豐崎二〇番

ZONUCAチカルミリ
ンガ、フェロ型ギヤセ
イバー、ユニバーサル
グラインダー

乾商事株式會社

北區堂島濱通一丁目
堂ビル内 電北二一七二番

歐米各國高級諸機械工
具、油壓調整、事務用
品ノ輸入販賣

株式碌々商店

西區立賣堀北通六丁目
支店 電新町四五三番

工作機械

橋本幸商店

西區立賣堀北通六ノ四
〇 電新町二一八一番

工作機械製作販賣

橋本鐵工株式會社

東成區深江中一丁目
電東一七七番

ブレイナー及各種工作
機械製作

濱口鐵工所營業部

西區京町堀通二ノ二八
電土佐堀九一八番

工作機械及モートル、
蒸氣鍋

濱野工作所

西成區津守町一六三
電天下茶屋三四八一番

各種精密機械彫刻機械
高精度測定器

林健三商店

南區内安堂寺町通二ノ
一六 電東一一六六番

工作機械、諸工具一般

林鐵工所

東成區大今里町四四一

高級工作機械製作販賣

株式林寬商店

本社 東區大川町二二
營業所 南區谷町六ノ八
電北濱六五八一番

工作機械

林寬商店機械工具

西區立賣堀北通二ノ一
六 電新町一九六六番
後藤紫朗

旋盤、ボール盤、其他
諸機械工具類

株式長谷川鐵工所

此花區吉野町三丁目
電土佐堀五二一八番

工作機械

(第一類) 工作機械 (大阪) 橋、濱、林、長、羽、白、阪、服、波、日

井上鐵工所

北區都島本通り一ノ二
二 電堀川一九三八番

ラヂアル盤、專門

合名井倉鐵工所

東成區大今里本町六ノ
四七 電南一二六番

精密萬能研磨機英米式
高級旋盤、ターレット
レース

合資石井機械製作所

西淀川區大仁西一ノ三
五 電福島四一六六番

各種精密工作機械

株式石原兄弟製作所

西成區出城通五ノ三ノ
一 電櫻川八一四一三番

鍍金工作機械製作

岩中機械製作所

此花區西九條上通一ノ
六〇

各種ボーリングマシン
四呎バーチカル式ター
レットレース

岩本鐵工所

西成區中開町四ノ二

電動機直結スロツチン
グマシン、電動直結ボ
ール盤專門

株式今泉精機製作所

北區神山町三三
電豐崎二〇番

ZONUCAチカルミリ
ンガ、フェロ型ギヤセ
イバー、ユニバーサル
グラインダー

乾商事株式會社

北區堂島濱通一丁目
堂ビル内 電北二一七二番

歐米各國高級諸機械工
具、油壓調整、事務用
品ノ輸入販賣

株式碌々商店

西區立賣堀北通六丁目
支店 電新町四五三番

工作機械

株式長谷川商店

西區江戸堀南通三ノ五
電土佐堀四七六三番

旋盤、工作機械其他諸
機械

羽田鐵工所

東成區鶴橋南ノ町三〇
三 電天王寺七四四六番

工作機械製作

白本鐵工所

西淀川區御幣島町九八
電福島六九〇〇番

工作機械、測定用定規、
井筒印楔子

阪神工機株式會社

西淀川區御幣島町二七
五 電福島二五一八番

精密工作機械工具製作
並ニ販賣

合名服部製作所

港區九條中通二
電西七六八四番

高級各種工作機械

波多野精機株式會社

西淀川區佃町一〇二七
電福島六二〇六番

波多野式萬能二番取旋
盤、全商車式八呎強力
切落旋盤

株式日本ミリング

東成區大今里本町二ノ
一〇八〇 電東五二二七番

フライス盤附屬工具全
般、BS型、CM型、
インデックスセンター
ラック定量送り装置

日東研磨機械製作株式會社

北區神山町七三
電豐崎三一七番

センターレスグライン
ダー、各種精密研磨機

日光社

東區淡路町三丁目
船場ビル一階 電北濱二七五一番

高級工作機械

(第一類) 工作機械 (大阪) 日、西、北、東

日本機械工作株式 東區谷町六丁目 電南三九七四番 高級工作機械大型強力旋盤

日本研磨機工所 東區今橋二丁目 (神田ビル) 電北濱五二四番 センターレスグラインドラインダー

日本精機商會 北區會根崎上三丁目 電北一八七七番 工作用機械

日本變速機製作所 西淀川區御幣島町二丁目 電福島三六三六番 NV R 無段變速機製作販賣

日本ターレット機械製作所 東區猪飼野東二丁目 電天王寺五二〇一三番 ターレット機械

日共商事株式會社 西區立賣堀南通四ノ一 電新町二四〇六番 二番高級グラインドラインダー (ベアリング入り) 高速度電氣ドリル箱平ダイスクコロルキヤツプ

日東機械株式會社 東區玉堀町五五七番 電東一五三五番 オイルギア式バーチカルミリングマシンモリター直結式及ベルト掛式パチカルミリング

株式日東機工作所 西淀川區姫島町七九番 電福島五二五八番 電動機直結米式旋盤、同成形機同フライス盤

日東研磨機製作株式會社 北區太融寺町一三番 電豐崎三一四四番 センターレスグラインドラインダー

東洋精機工作所 東區深江東三ノ一七番 電東六二二六番 各種大型旋盤、堅型成形機ボーリングマシン

東洋金屬工作所 北區中之島五ノ四四番 電土佐堀七二四二番 各種高級工作機械及工具製作販賣

東亞商會工作部 西區京町堀通四電停前 電土佐堀七一六番 工作機械一般

豐國工作所 西淀川區御幣島町三六番 電福島六三三九番 平面研磨機、プラノミラー、平面研磨機、一般高級工作機械、平削貨作業諸機械設計製作

豐松工業所 北區芝田町四四番 電豐崎三一八三番 パイオニア連續變速機製作元

株式土井商店 西區京町堀一丁目 (第二平ビル) 電土佐堀四三五四番 各種高級工作機械

株式千代田組 北區堂島濱通一丁目 (堂ビル) 電北六〇八五番 工作機械、工具、送風機、ポンプ、鑄山機械、パイプ、油類

理化學興業株式會社 北區宗是町一 (大阪ビル) 電土佐堀三〇三〇番 旋盤、ミリング、特殊工作機械、空氣機械、農用機械、工具、理研發明諸機械、精密計器

大阪機業株式會社 西區江戸堀下通一ノ八 (東江ビル三階) 電土佐堀五九六八番 精密工作機械、化學工業用機械、グーチ工具類各種

(第一類) 工作機械 (大阪) 東、豐、土、千、理、大

日光社營業所 東區淡路町三ノ六 船場ビル一階 電北濱二七五一番 精密工作機械、光學機械、スチームハンマー、エアハンマー、テスチングマシン

株式西村機工作所 西淀川區野里町八三ノ一 電福島二九〇四番 段車型及電動機直結型高級強力米式旋盤並ニ航空機部分品

合資西村兄弟鐵工所 大正區泉尾松之町一 電泉尾三〇〇六番 各種高級工作機械製作

西村泰輔商店機械部 西區榎下通一ノ二二 電土佐堀四七九番 萬能工作台、インデキステンレス製品

西山龜太郎商店 西區立賣堀北通五ノ七 電新町一三七四番 工作機械並ニ附屬品、各種機械工具類製作販賣

株式西松商店機械部 北區堂島濱一 堂ビル 電北四五二八番 各種高級研磨機

北西精機商店 北區堂島濱通一ノ一 電北七二九一〇番 精密工作機械、齒車研磨盤、ラップ盤、テイムケンベアリング、精密工具及ゲージ類

北條商事株式會社 南區順慶町通二ノ一三 電船場八番 株式會社大和鐵工所製精密工作諸機械販賣總代理店

東洋機械株式會社 北區宗是町 (大ビル) 電土佐堀四八二五番 工作機械製造販賣

大阪電鑄鋼株式會社 北區堂島濱通一 堂ビル 電北五八九〇番 フライス盤、旋盤、ニベサルグラインドラインダー、その他高級工作機械

大阪重工業株式會社 西淀川區野里町三七七番 電福島二八九九番 高壓壓搾機、高壓ポンプ、工作機械、鐵道用ジャッキ、鑄鋼工具一般鍛造品

大阪精工機製作所 東區東今里三五番 電東七八二二番 オリーブ、ンサイド、ベシナリー、S型旋盤、ベシナリー製作用販賣

株式大阪機械製作所 西淀川區佃町二ノ八番 電福島一九五〇番 工作機械、鑄山機械、鍛造機械、紡績機械、化學機械、鑄鋼品、鍛造品、鐵塔、鐵骨

大阪機工株式會社 東淀川區豐崎西通一ノ四 電豐崎二二三三番 工作機械、內燃機關、電動機、量水器、軍需品

大阪機工商會 天王寺區東平野町一ノ一 電南二九〇六番 工作諸機械、工具、研磨砥石

大阪富士工作所 西區松島町一ノ五〇 電西四四四七番 工作機械類一般

大阪定盤製作所 西區北堀江通五ノ一七 電新町四〇五〇番 定盤トジャッキ其他機械工具一式

大阪共範製作所 東淀川區三津屋南通六ノ五 電北三三八六番 ターレットレース、ピストンリング、特殊鑄鍛壓機械工作機械專門

(第一類) 工作機械 (大阪) 高、田、竹、立、泰、操、塚、鶴

株式會社 高田商會 大阪 北區中之島二ノ二〇番 電北濱四八一〇番 工作機械輸送機其他販賣

高平工機商會 西區靛下通一ノ一四番 電土佐堀七二二三番 精密工作機械及工具類

高木鐵工所 營業所 浪速區稻荷町二ノ九三四番 電櫻川五三二五番 神風號特殊電動機直結高速鑽孔各種砂座防散裝置電氣グラインダー各種

高岩本店製作部 此花區吉野町三ノ七四番 電土佐堀三八一六番 旋盤、セーパー、ミリング、機械工具傳動裝置一式

高岩支店 西區川區御幣島町二九番 電福島二一〇九番 NTN ボールベアリング、グリス、スワッチ、各種機械工具傳動裝置一式

株式會社 田中榮鐵工所 旭區古市大通一ノ四一〇番 電堀川一七三九番 各種工作機械、化學機械、各種切斷機、各種製鐵機、並ニ修繕各種軍需品、高速度プレナー、精密グラインダー、高級精密工作機械

株式會社 田部鐵工所 東成區深江中六ノ三八番 電東一五〇番 高級工作諸機械專門

田代鐵工所 浪速區惠美須町四丁目 電或四八九番 高級工作諸機械專門

田中鐵工所 東成區東今里町三ノ三番 電東六三九一〇番 高級プレナー、強力旋盤、其他工作機械專門製作

田中鐵工所 此花區對込町二二番 電上佐堀六二九四番 高級萬能研磨機、ラック、ピンク專門製作

坪佐鐵工所 旭區今福町五七四番 電堀川八〇四番 プレナー專門製作

堤製機所 西區川區野里町二三番 電福島六六五二番 旋盤、ボール盤、中グリ、盤其ノ他工作諸機械

月星石工製作所 旭區生江町五八二番 (但都島本通七丁目市バス停留所北へ三ツメ) 電堀川七三三〇番 石材大理石人造石加工機械製作專門

中島機械株式會社 東區川區三國本町二七番 電北二八八一〇番 工作機械並ニ諸機械ノ製作販賣

中島春鐵工所 旭區今福町二八〇番 電旭三七六〇番 ボール盤其他工作機械

中西鐵工所 東區川區田川通五ノ六番 電北五四四四番 各種工作機械、萬能研磨機

中村機械工作所 北區東野田町八ノ六一番 電堀川九七三番 高級精密旋盤、精密高速度ボール盤、インデックス

中東工作所 北區北扇町四六番 衛生試驗所西横 電豐崎二九二二番 インデックス、センタリ、其他精密機械製作

株式會社 内外精製作所 東區北濱三ノ四七番 電北濱一〇七八番 九百耗精密卓上旋盤、精密卓上彫刻機、其他高精度諸機械

浪速機械工業所 大正區北恩加島町一六番 電泉尾一一一六番 各種工作機械製作販賣

(第一類) 工作機械 (大阪) 坪、堤、月、中、内、浪、南、戌、蘭、村、上、内

一八

合名會社 田坂鐵工所 大正區泉尾梅之町一ノ一五番 電泉尾三九四八番 工作機械、電氣爐、船舶發動機

竹谷商店 北區小松原町 電豐崎二四九二番 高級工作機械及内外各種諸機械

株式會社 竹内鐵工所 旭區赤川町一ノ一八五番 電堀川六〇六五番 電動機直結全齒式セービングマシン、ベルト掛、各種研磨機

立正機工株式會社 西區土佐堀一ノ一 (大同ビル) 電土佐堀四三三番 高精度工作機械製作、六、八呎旋盤、ミリング、各種研磨機

合資會社 泰明商會 大阪出張所 西區北堀江御池通一ノ三番 電新町四五〇八番 各種工作機械、工具、ヤシマ、光學機械、ねぢ測定器、農具類

操野鐵工所 東區川區田川通六ノ三番 電北四四四九番 金切鋸盤專門製作

塚本商會 株式會社 西區新町通四丁目 電新町五七五二番 各種高級工作機械並ニ諸機械

合名會社 鶴橋鑄造所 東成區鶴橋北ノ町一ノ三二番 電天王寺二四五七番 高級工作機械、セミスチール

株式會社 鶴島商會機工部 北區曾根崎新地三ノ四六番 電北一二二番 タレット、シカル盤、旋盤類ノ製作及販賣

株式會社 浪速精機製作所 西區川口町三六番 電西三五七番 精密工作機械、研磨機、直結ミリング、磨機、タレス、グラインダー

浪速精機工作所 北區老松町三ノ八一番 電北一三一〇番 廿吋、廿四吋、廿六吋、廿八吋、油壓式萬能研磨機、電動機皮ベルト、パイプ各種旋盤製造販賣

南和精機工作所 港區九條中通三ノ五三番 電西三一八八番 各種旋盤製造販賣

成辰工業株式會社 西區川區佃町五四三番 電福島二二二番 鋸金加工機械各種シャ、各種プレス製作販賣

合資會社 蘭野機械製作所 西區川區加島町一二二番 電北二九二九番 ボーリングマシン、パ、ライナミラー、スレック、ドミラー製作販賣

村井庄商店 南區谷町六ノ二三番 電南九六七二番 各種工作機械、金屬打抜機

上野鐵工所 東成區大今里南ノ町二ノ七六八番 電南一九八四番 シカル盤、其他工作機械印刷機

上野兄弟商店 天王寺區東平野町一ノ一 (但シ楠通) 電南二五七六番 朝日プレス

上西重工業株式會社 西區川區佃町五丁目 電福島二九三六番 スレットミラー、強力型、オーブン、サイド、プレ、ナ

内山鑄造所 旭區蒲生町五六八番 電堀川三八七八番 シカル盤、工作機械

一九

(第一類) 工作機械 (大阪) 内、浦、浮、延、ク、九、日、久、倉、國、藏、山、大

内田商店 機械部

株式浦野機工作所

合名浮田工作所

延原製作所

九條工機商會

日下精機商會

日下部機械株式會社

株式久保田工作所

合名會社倉石鐵工所

南區東清水町五四
電南六二二五番
工作機械精密測定器、
金屬試驗機、カールマ
關西代理店(陳列所)
南區谷町六丁目電停前

東成區深江中五ノ二七
電東一五九〇番
工作機械一般、各種自
動式機械

旭區赤川町一八五
電堀川四三九〇番
米式六呎旋盤、英米式
六呎旋盤、各種印刷機
械製作

西淀川區大仁本町三ノ
六七 電福島三九三番
旋盤、ミリングマシン
シアルドリルターニン
グミルブリーナーホリ
ソントルボーリング
旋盤、カッター切旋盤
用螺子製作及加工

東成區大今里町二三
電東五一二二番
工作機械製作販賣工
具一式、東京砂田式電
動便送風機販賣元

西區阿波堀通一ノ一〇
信光ビル
電新町一〇七六番
高級工作機械並工具其
他諸機械製作販賣

西區立賣堀北通五ノ四
電新町三二二五番
各種工作機械、鍍金加
工機械、鍛造用機械

東淀川區元今里北通五
ノ一六
電北二八八〇番
精密工作機械

住吉區桑津町一四八
電天王寺四三一一番
各種工作機、ボール盤

株式會社八木商店

丸十鋼業株式會社

株式丸永商店機械部

松本鑄造鐵工所

松本鐵工所

松村電機製作所

松原秀吉商店

増田薫商店

増田鐵工所

前田機械工業株式會社

東區南久太郎町二丁目
電船場六一五番
ネチ切フライス盤、星
加式起重機販賣

西區幸町通二丁目
電堀川四八〇〇番
工作機械、鐵山機械、
一般機械、銑鐵、鑄造

東區南久太郎町二丁目
電船場一四〇番
各種機械及工具

旭區放出町一〇四八
電東四五〇〇番
高級工作機械、強力ア
レナイ

東成區中川町八一
電天王寺五五八七番
ターレットレース

西淀川區加島町九一
電北八〇五九番
特殊工作機械、電動工
具、各種分電路盤、變
器用具、信號用各種
器具

港區九條中通二ノ六二
電西五四九番
高級工作機械製作販賣
及諸工具

北區扇町
市立衛生試驗所前
電北九四一四番
高級工作機械、各種チ
ヤツク

西淀川區海老江上二ノ
七一 電福島一三三番
四呎高級旋盤、ペーチ
カルミールリング

港區湊屋濱通一ノ一
電西一四三一番
車輪旋盤、正面盤、ブ
レリナイ

(第一類) 工作機械 (大阪) 八、丸、松、増、前、眞、牧、二、藤、福

二〇

倉敷機商株式會社

株式國友鐵工所

本庄藏所鐵工所

山口機械製作所

山田商事株式會社

山本鑄造鐵工所

山喜精機製作所

合名山篠鐵工所

株式大和工製作所

大和商會

東成區大今里町六四一
電南一四二九番
東京營業所 東京市神
田區鍛冶町二丁目四番
電話浪花三二八八番

西成區粉濱西之町二ノ
一七
電住吉二七六七番
ギヤ、ホツピン、グマシ
ン及煙草製造機械、車
輛振動計製作

東淀川區本庄東通一ノ
八 電豐崎四五九番
高級工作機械製作、化
學工業用機械並ニ其他
諸機械製作

浪速區惠美須町一ノ一
電戎五六六九番
各種精密工作機械其他諸
機械及工具製作

西區京町堀一ノ四七
電土佐堀七二三〇番
高級工作機械

浪速區稻荷町三ノ八九
電堀川二九三番
旋盤、シカル盤工作機
械

旭區森小路三ノ一〇ノ
一 電堀川四六七四番
ネチ切フライス盤、ユ
ニバーサルグラインダ
ー

大正區泉尾松之町一ノ
一八
電泉尾四四一八番
工作機械製作、傳導裝
置用品一式製作

南區內安堂寺町二丁目
電東四六〇八番
旋盤、ボール盤、セーパ
ー、ミリング、シカル盤
タツプ、ダイス

西區京町堀上通一丁目
電土佐堀七九五〇番
工作機械、クレンコン
ベヤ、平面研磨機、
セパレーター(鐵粉分
離機)

眞木清機械製作所

牧田金屬製工所

合名二見和三郎商店

藤井兄弟商會

藤田鐵工所

藤原機械工具商會

藤直機械製作所

福島治三商店

株式福田鐵工所

株式福原友輔商店

旭區赤川町一ノ一八五
電堀川四五一六番
ミリング、ラヂアル
ボーリング專門製作

東區谷町四ノ二六二番
電東五二六二番
各種高級工作機械並ニ
鑄造品

南區谷町六ノ一七
電南九二〇七番
工作機械

西區立賣堀北通七ノ一
電新町三五三〇番
高級精密工作機械、工
具、バルブ、コック及電動
器具各種ポンプ一式

東區川西町五五二
電東六九六七番
旋盤、セーパー、印刷
機

南區谷町六丁目
電南九五一一番
工作機械及工具類販賣

東成區深江東三ノ二六
電東五二〇五番
電動機直結オールギヤ
ー旋盤專門

西區立賣堀北通六ノ二
電新町四三六番
各種工作機械、諸工具
ゲーシ類

旭區赤川町一〇三四
電堀川六九六五番
ミリング專門製作

東區北濱三ノ四七
電北濱二五九〇番
全商車電動機直結旋盤
企畫院制定S型パーチ
カルミールリングマシン
其他精密工作機械一般

二一

(第一類) 工作機械 (大阪) 富、不、深、古、小、興、幸、光、近、國、工、兒、壽

二二

株式 富士製作所
浪速區木津川町一ノ一
(大正橋東詰)
電福島二四〇八番

高級工作機械製作

富士精機工作所

浪速區櫻川二ノ一〇八
六 電櫻川七六一九番

シカル盤、正面盤、ボ
ール盤、電動グライン
ダ、丸駒、タッペンレン
ダ、コレット

富士工業所

西區新町南通三ノ一五
電新町二〇七六番

各種工作機

不二機械製作所

西淀川區佃町四ノ二八
電福島一五五五番

形削盤其他精密工作機
械並ニ鑄鋼萬力製作

不動商事株式會社

東區今橋二ノ一九
電北濱六五六八番

工作諸機械

深山商店

西區薩摩堀東ノ町九
電新町八六一番

諸機械及工具類

古澤商店

東成區森町南一ノ五五
電東二八八四番

プレナー並ニ工作機
械鑄物

株式 小林捨次郎商店

西區梅本町
電西一〇四七番

高級工作機械直輸入

株式 小出機械製作所

東成區片江町三一
電南二五二六番

高速度電動鑽孔機

小橋金工場機械部

旭區關目町二ノ四一八
電旭二一五七番

高級旋盤、ターレット
レース、連鎖プレス

伍光商會

北區堂島濱通一丁目
(堂ビル)
電北八五四番

旋盤、ミリング、グラ
インダー、ラヂアルド
リル、セーパー、ボーリ
ング、プレナー等、電氣
爐、高松山下鐵工所製各種
HSC工作機械代理店、合
金、P、M、R、I、P、A、I、T

江口機械工具店

東成區深江中五ノ二
電東一八四四番

高級工作機械、船舶補
機、紡織器一式

江守鐵工所

港區九條中通二ノ六三
電西四三八六番

工作機械、工具、空氣
壓縮機、パイプカッタ

江波新一商店

旭區新小路南一ノ一七
電堀川三四〇六番

高級工作機械各種內燃
機關、ボールベアリン
グ

株式 圓札鐵工所

西淀川區海老江上二ノ
二 電福島四二三八番

ユニバーサルジョイン
ト其他一般工具類

榎崎鐵雄商店

此花區大開町三ノ六四
電土佐堀一七八七番

インゴットケイス、セ
ミスタール鑄物

株式 榎本鑄造鐵工所

東成區深江中二ノ二
電東二四二二番

精密三呎一六吋、三呎
三吋ターレットプレス

遠藤工作所

西淀川區海老江中一ノ
一 電福島四三三八番

工作機械高級ボール盤
旋盤、鑄山化學機械類
紡績工業諸機械附屬品
諸ワキンダー、捲糸機

合資 榮神製作所

西淀川區浦江南一ノ一
(日本ノイト會社前)
電福島三五七五番

中古品専門、工作機械
プレス機械

寺谷庫二商店

西淀川區浦江南一ノ一
(日本ノイト會社前)
電福島三五七五番

各種工作機械製作専門

(第一類) 工作機械 (大阪) 伍、江、圓、榎、遠、榮、寺、田、ア、朝、淺、旭、亞、綱、阿、秋、足

二三

興亞製機商事株式會社

西區新町四ノ一四
電新町四五四〇番

工作機械、精密工具

興亞機械製作所

此花區上福島中三ノ一
九 電福島一六二八番

旋盤、フライス盤、セ
ーパー、シカル盤、板
金加工機械、自働機考
案製作

合資會社 興亞商會

北區高垣町九四
電豐崎一〇八六番

一般精密工作機械

幸機工業株式會社

北區曾根崎新地三ノ三
五 電北二〇一六番

工作機械及精密工具製
作

光洋鋼機株式會社

南區鯉谷西町三
電南八七七番

各種研磨機センター
グラインダー、ユニバー
サルグラインダー、イ
ンターナルグラインダ
ー

近藤製作所

營業所 此花區茶園町
一〇六 電土佐堀三〇七番

工作機械、鑄山機械、
旋盤、セーパー

國工社

西區江戸堀北通五ノ三
五 電土佐堀六二六一番

引拔磨シャフト、各種
鋼材、高級工作諸機械
工具一式、鑄山機械、
電氣炉製作

工研重工業株式會社

港區池島町一丁目
電築港一三一八番

ラヂアルドリル、シカ
ル盤、スロツチングマ
シン各種精密工作機械

兒玉機械工作所

浪速區若原町一二二六
電櫻川六五九六番

高級各種プレナー専門
製作

壽機械製作所

東淀川區野中南通一ノ
二〇 電北四八三四番

各種ボーリングマシン
専門製作販賣

出石株式會社

南區東區町五
電南八二二一番

各種高級工作機械一般
オーナー印工具發賣元

株式 アンドリュウズ

西區靱北通三ノ二二
電土佐堀一三九七番

米國精密工作機械工具
士木鑽山用機械類

朝日商會機械部

西區信濃橋南詰
電新町五五四番

電動機直結パーチカル
ミリングマシンシカ
ル盤工作機械

淺田鐵工所

東淀川區本庄中通一ノ
二 電豐崎三二五三番

ホリゾントルボーリン
グマシン、ターニング
ミル

旭工機製造株式會社

東區平野町三ノ六
電北濱六七三一番

A P 型六呎旋盤
A V I 四A型砲塔旋盤

亞細亞高速度切斷機製作所

港區九條中通二丁目
電西七六八四番

高速度切斷機

合資 網中鐵工所

西區本田町通二ノ七六
電西五一五九番

縱削機械専門製作

阿古商店

南區谷町六ノ一八
電南七九二〇番

高級工作機械、金屬用
機械、諸機械工具、新
古實買並ニ交換

秋脩プレス商店

南區谷町六丁目
電南五八二二番

プレス専門製作

足立鐵工所

西區本田町通二丁目
電西二六四五番

各種工作機械製作専門

(第一類) 工作機械 (大阪) 坂、阪、佐、相、キ、木、北、菊、協、共、湯、明、三、宮、水、昭

二四

株式 坂口賢鐵工所 西淀川區佃町四ノ一三番 電福島三二番

工作機械製造、商車商切

株式 阪田商會 北區會根崎上三ノ三番 電北一五六二番

精密工作機械各種、木工機、汽機、汽罐、鐵道用品

佐野齒車製作所 東成區生野田島町四ノ一 電天王寺五五二二番

各種精密ベベルギヤ、商切一式

相賀 高速機械 浪速區稻荷町二ノ九四 電櫻川二二七五番

直結ベルト掛諸機械、空陸船内燃機用附屬品、ES規格品製作

キムラ機械株式會社 港區九條中通一ノ六〇 電四四〇八一番

高級精密工作機械製作販賣

木本鐵工株式會社 西淀川區加島町二二二番 電北三〇二四番

各種高級工作機械製作

合資 北村機工作所 西區南堀江上通四ノ一 電櫻川四六二五番

工作機械及精密工具製作

菊地商店 西區北堀江通六ノ一五番 電新町四六〇二番

電動機直結型フライイス盤製作販賣、全商車八呎盤製作販賣

協和製作所 旭區中宮町四六三番 電堀川三一七九番

精密ボール盤S型、旋盤、弓型、定規、樹型、定規、インデキス

共和機工株式會社 東淀川區十三西ノ町五ノ二五 電北四五〇五番

プレイナー、高級工作機械並ニ水壓機プレス

昭和工機株式會社 西淀川區御幣島町二四番 電福島五四二八番

三番及四番バーチカルミリングマシン十六呎全商車式旋盤六呎及高級工作機械專門製作

昭和金屬工業株式會社 西成區田城通六ノ一 電櫻川六三九一 番

高級研磨機專門製作、特殊工作機械設計製作

昭和電機製作所 西區立賣堀北通一ノ一 電新町二四番

工作機械用高級電動サイルントオイルポンプ、其他特殊高壓電動オイルポンプ

株式 新興機械製作所 東區備後町一ノ二二番 電本町八二六番

各種高級工作機械製作

新喜島製作所 旭區放出町一〇三番 電旭三三五七番

オーブンサイドプレイナー、其他プレイナー、專門製作

新堂製作所 北區東野田町三ノ一七番 電堀川三〇七八番

四呎及五呎電動機直結ラヂアルボール盤、六呎吹オイルギヤ旋盤、諸機械製造

株式 篠原機械製作所 南區内安堂寺町二ノ四番 電東一八三三番

武番MC型フライイス盤、專門製作

清水商店 東區唐物町四ノ三〇番 電船場四三三〇番

高級工作機械及諸機械、理研電動工具及一般器具、キオト特約販賣店

城鼻鐵工所 港區八雲町五ノ七一番 電西六七八一 番

プレイナー、專門製作並諸機械製作販賣

湯本商店 南區谷町七丁目 電南四三八八番

工作諸機械製作販賣

明治商會 南區田島町一楠通り 電南八九二八番

KOK國光ベアリング、諸機械、工具

三屋機械株式會社 東淀川區三津屋南通二ノ八 電北七二九八番

工作機械、輸送機、車輛部品

株式 三國機械製作所 東淀川區宮原町五一六番 電三國一七番

高級フライイス型削盤、高級旋盤

宮内工作所 東成區森町南二ノ四三番 電東二五二七番

シカル盤專門製作

株式 宮松商會 北區梅ヶ枝町(梅ヶ枝ビル) 電北一九五六番

パワープレス、シエヤ、エキセンプレス、鍛造機械、鑄山機械、鑄造製品

合資 水谷泰之助商店 西區立賣堀南通五ノ二番 電新町一五六〇番

工作機械盤、鑽孔機、フライイス盤、研磨機、レリスチャック

合資 昭和機械工作所 西淀川區御幣島町一ニ番 電福島五九四九番

各種高級研磨機製作發賣

昭和精機工作所 此花區上福島中三ノ一 電福島一六二八番

高級工作機械及鐵用品

昭和商會機械製作所 西淀川區浦江北三ノ五番 電福島二〇〇〇番

工作機械製作販賣

株式 日比鐵工所 此花區江成町一ニ六番 電土佐堀二六七五番

六十時ターニンゲル、他高級工作機械

久徳信三商店 北區堂島大橋北詰東番 電福島一九四六番

スチームハンマー、エアハンマー、各種工作機械、諸工具類

楢垣工業事務所 南區末吉橋通四丁目 新橋ビル内 電船場五五〇四番

スチームハンマー、各種工作機械

成和商會機械部 北區今井町四四番 電堀川三五四八番

高級ボール盤專門製作

精機商店 西區松島町一ノ五〇番 電西四四四七番

工作機械及工具製作販賣

攝陽機械工業社 西區北堀江通五ノ一二番 電新町一五九四番

一般工作機械、昭和工機株式會社、岩中製作所代理店

杉村機製作所 西淀川區大仁本町二ノ五三番 電福島四一〇二番

ホリゾントルボリン、グマシ、其他各種工作機械製作

杉本鐵工所 東區川西町五五二番 電東二八五九番

米式旋盤、プレイナー

菅原製作所 東成區大今里町二〇〇番 電東(呼出)四七九〇番

ヤスリ製造機械、工作機械、紙器製造機械

(第一類) 工作機械 (大阪) 昭、新、篠、清、城、日、久、楢、成、精、攝、杉、菅

二五

(第一類) 工作機械 (大阪) 西、大、小、尾、川、高、瀧、益、福、國、湯、由、三、光、箕、日、松 二六

【府下】

西山鑄工所 布施市永和町一ノ三三 電布施三七八番

大阪精研工業所

同高井田本町二ノ二七 電東八〇八一番

大阪機械鐵工所

同足代北一ノ四二一 電南三九五二番

小川鋼業株式會社

同高井田西二ノ九八二 電東五二〇七番

合名會社 尾形鐵工所

同高井田西一ノ一五五 電東二二二二番

川西航空機株式會社

同高井田中二ノ二一 電東七五八八番

高松工作所

同長榮寺二ノ八 電布施一三〇三番

合名會社 瀧澤鐵工所

同長堂一ノ六五 電南一三九番

益田鐵工所

同高井田本通二ノ一五 電布施一〇〇三番

福井鐵工所

布施市高井田本通二ノ二六 電東八〇八一番

國産精機製作所

同御厨町一〇一八 電布施(呼)四三四番

大阪湯本鐵工所

同高井田本通四ノ四六 電東一九〇六番

由良機械製作所

同高井田本通一ノ二三 電東一四四一四番

三由鐵工所

同森河内 電河内稻田五四番

光正機械製作所

同高井田本通二ノ二八

箕浦重工業株式會社

同高井田町六五二 電布施七三一三番

日完工作所

堺市向陽町二二八 電堺二五三番

株式會社 松本機械製作所

同錦綾町二ノ八八 堺四一六〇番

井内工作所

中河内郡巽村字西足代 五四 電平野一五四〇番

星鷹工機株式會社

同加美村鞍作町五一 電平野三一六番

株式會社 大阪工作所

同府津村中野二五五 電英田五六番

春日機械工作所

北河内郡守口町字土居 九 電守口四一〇番

米田鐵工所

豐能郡庄内町字牛立一 三九 電三國四九番

合名會社 瀧澤鐵工所

中河内郡若江村五四九 電布施一三三二番

柳村鐵工所

同加美村末次町七丁目 八四 電平野一六八七番

松下金屬株式會社

北河内郡三郷町 電堀川四七九〇番

牧田金屬製工所

中河内郡玉川村字岩田 九〇六 電布施一〇五番

株式會社 福井製作所

本社中河内郡加美村福井町三電平野二〇番 出張所大阪市南區順慶町堺筋角電船場三番

(第一類) 工作機械 (大阪、名古屋及附近) 井、星、大、春、米、瀧、柳、松、牧、福、昌、杉、稻、東、豐、戸 二七

電動機直結型成機、盤

諸機械製作並精密加工

工作機械製門

旋盤、セーパー、ボールリソング、正面盤、ラヂアル、其他精密工作機械製作販賣

ターレット、ベンチレイス製造

ユニヴァーサル研磨機及萬能研磨機、各種機械

精密強力旋盤、ラヂアルドリソング、タツピンマシン

米式六呎旋盤、五呎ラヂアルボール盤製作

各種精密工作機械製作

旋盤、研磨盤、其他一般工作機械

高級鋸盤

工作機其他諸機械鑄造

高級工作機械製作販賣

工作機械專門製作

工作機械・工具各種モートル

各種工作機械並ニ工具類製作販賣

十二呎モートル直結旋盤製作各種工作機械ノ製作販賣

精密工作機械(フライス盤、スロツチングマシン)兵器、航空機部分品製作販賣

高速度高級鋸盤及工具製作販賣

株式會社 昌運工作所

豐能郡庄内町葦江三二 電北七〇八番

合資會社 杉本鐵工所

中河内郡久寶寺村 電八尾六二六番

伊藤鑄造工業所

中區御器所町向田一八 電瑞穂二〇八八番

伊藤鐵工所

東區大會根六〇 電東二三四七番

稻村機械店

中區古澤町五ノ五 電南二八六八番

直輸入 日本商事株式會社

東區東新町一五ノ一 電東三六六五番

合名會社 東洋機械製作所

中區岩井通 電南一八五七番

株式會社 豐國工業株式會社

熱田區新尾頭町二五 電南一九三〇番

株式會社 戶谷製作所

熱田區池内町一二 電瑞穂一六四四番

(第一種) 工作機械 (名古屋及附近) 理、大、岡、奥、ワ、渡、加、川、金、梶、太、高、津、中、鳴、大 二八

理化學興業株式會社 (住友ビル) 中區廣小路六ノ三 電本局四二八二番 旋盤、ミリング、特殊工作機械、空機、農具、理器、精密計器、發明諸機械、精密計器

大倉商事株式會社 (千代田ビル内) 中區南大津通 電中三九二八番 ギヤ、シエバー

大村 工作所 昭和區平郷町一ノ三 電瑞穂一五〇〇番 精密鑄(ヤスリ)製造 用諸機械製作直賣

株式會社岡谷商店 中區鐵砲町一丁目 電中二一三三番 各種高級工作機械及諸工具類製作販賣、ナチ印工具類特約店

岡田 善製作所 中區七本松二ノ三七 電南二四八六番 精密工作機械、特殊工具、鋼材、スリッパ

奥村 精機工作所 中區西四日置町一 電西五六九四番 O.T.S型電動機直結並ニ段車式セーパー製

ワシノ製機 中區岩井通五丁目 電南八二七番 高級工作機械、工業用鋼、耐酸鋼、ニツケル鋼、特殊鋼、ニツケル鋼、高級工作機械並ニ工具製作、高級旋盤、金切、鋸機、萬力類、スチール、ラップ、その他

ワシノ製機 中區岩井通五丁目 電南八二七番 高級工作機械、工業用鋼、耐酸鋼、ニツケル鋼、特殊鋼、ニツケル鋼、高級工作機械並ニ工具製作、高級旋盤、金切、鋸機、萬力類、スチール、ラップ、その他

渡邊 鐵工所 中區八熊町鳥ノ山 二三〇七 電南五〇六二番 高級小型フライス盤及パーチカルミリーリソング專門製作直賣

加藤辰商店 昭和區堀田通五ノ二七 電瑞穂一四九〇番 高級セーパー及び、シカル盤並ニ各種ダシアルドリール、其他精密工作機械一式

藤田長一郎 東區大曾根四四 電東七六四〇番 米式六呎工具旋盤

藤田 工作所 東區東主税町四 電東八五一番 航空機兵器製造用機械、高級工作機械製作、精密ゲージ製作

株式會社富士製作所 中區西古渡町一 電南三一六七番 最高級工作諸機械、各種旋盤、ボーリング、ラジャル、クランク、クレーン、カム、グライインダー、各種高級工作機械製作、鑄山、土木、機械ノ製作並ニ販賣

福德機械株式會社 中區大池町二丁目 電中三四七八番 各種高級工作諸機械專門製作

株式會社榎村鐵工所 千種區萱場町 電千種八四四番 各種高級工作諸機械專門製作

株式會社アンドリュウ 東區高岳町二ノ二一 電東一四九三番 米國精密工作機械、工具、土木、鑄山用機械類

朝日工業株式會社 東區矢田町一〇ノ一六 電千種九七一六番 航空機部分品、自動車部分品、一般機械器具、各種工作機械、各種鍍金

愛光機械製造株式會社 中區古澤町四 電南四〇四〇番 各種高級工作機械製作

三葉機械製作所 南區中通町北四ノ五 電南三九一三番 高級精密工作機械及特殊研磨機

三田 高級機械製作所 中區區柳堀一ノ四九 電西二二三三番 各種工作機械製作

(第一類) 工作機械 (名古屋及附近) 藤、富、福、榎、ア、愛、三、佐、木、金、昭、島、志、肥、正 二九

理、大、岡、奥、ワ、渡、加、川、金、梶、太、高、津、中、鳴、大 二八

理、大、岡、奥、ワ、渡、加、川、金、梶、太、高、津、中、鳴、大 二八

熱田區新尾頭町八五 電南五二五三番 結型型削盤、一番型直、フライス盤各種特殊工作機械設計專門製作

熱田區新尾頭町八五 電南五二五三番 結型型削盤、一番型直、フライス盤各種特殊工作機械設計專門製作

熱田區新尾頭町八五 電南五二五三番 結型型削盤、一番型直、フライス盤各種特殊工作機械設計專門製作

熱田區新尾頭町八五 電南五二五三番 結型型削盤、一番型直、フライス盤各種特殊工作機械設計專門製作

熱田區新尾頭町八五 電南五二五三番 結型型削盤、一番型直、フライス盤各種特殊工作機械設計專門製作

熱田區新尾頭町八五 電南五二五三番 結型型削盤、一番型直、フライス盤各種特殊工作機械設計專門製作

熱田區新尾頭町八五 電南五二五三番 結型型削盤、一番型直、フライス盤各種特殊工作機械設計專門製作

熱田區新尾頭町八五 電南五二五三番 結型型削盤、一番型直、フライス盤各種特殊工作機械設計專門製作

熱田區新尾頭町八五 電南五二五三番 結型型削盤、一番型直、フライス盤各種特殊工作機械設計專門製作

熱田區新尾頭町八五 電南五二五三番 結型型削盤、一番型直、フライス盤各種特殊工作機械設計專門製作

熱田區新尾頭町八五 電南五二五三番 結型型削盤、一番型直、フライス盤各種特殊工作機械設計專門製作

熱田區新尾頭町八五 電南五二五三番 結型型削盤、一番型直、フライス盤各種特殊工作機械設計專門製作

熱田區新尾頭町八五 電南五二五三番 結型型削盤、一番型直、フライス盤各種特殊工作機械設計專門製作

熱田區新尾頭町八五 電南五二五三番 結型型削盤、一番型直、フライス盤各種特殊工作機械設計專門製作

熱田區新尾頭町八五 電南五二五三番 結型型削盤、一番型直、フライス盤各種特殊工作機械設計專門製作

熱田區新尾頭町八五 電南五二五三番 結型型削盤、一番型直、フライス盤各種特殊工作機械設計專門製作

熱田區新尾頭町八五 電南五二五三番 結型型削盤、一番型直、フライス盤各種特殊工作機械設計專門製作

熱田區新尾頭町八五 電南五二五三番 結型型削盤、一番型直、フライス盤各種特殊工作機械設計專門製作

熱田區新尾頭町八五 電南五二五三番 結型型削盤、一番型直、フライス盤各種特殊工作機械設計專門製作

熱田區新尾頭町八五 電南五二五三番 結型型削盤、一番型直、フライス盤各種特殊工作機械設計專門製作

熱田區新尾頭町八五 電南五二五三番 結型型削盤、一番型直、フライス盤各種特殊工作機械設計專門製作

熱田區新尾頭町八五 電南五二五三番 結型型削盤、一番型直、フライス盤各種特殊工作機械設計專門製作

熱田區新尾頭町八五 電南五二五三番 結型型削盤、一番型直、フライス盤各種特殊工作機械設計專門製作

熱田區新尾頭町八五 電南五二五三番 結型型削盤、一番型直、フライス盤各種特殊工作機械設計專門製作

熱田區新尾頭町八五 電南五二五三番 結型型削盤、一番型直、フライス盤各種特殊工作機械設計專門製作

熱田區新尾頭町八五 電南五二五三番 結型型削盤、一番型直、フライス盤各種特殊工作機械設計專門製作

熱田區新尾頭町八五 電南五二五三番 結型型削盤、一番型直、フライス盤各種特殊工作機械設計專門製作

熱田區新尾頭町八五 電南五二五三番 結型型削盤、一番型直、フライス盤各種特殊工作機械設計專門製作

【第一類】工作機械 (名古屋及附近、京都)

杉、鈴、報、武、横、ワ、生、西、奥、大、竹、長、樹、三、ミ、日、森

三〇

杉本製作所 昭和區渡邊通 電瑞穂一三八三番

各種工作機械、鑄山用機械製作

鈴木製作所 熱田區花町一 電南一六六八番

ライオン高級鋸盤製作 發賣元

報國重工業社 豊橋市西小田原町一 電豊橋五〇一八番

スレッドミリングマシン

武豊鐵工所 愛知縣武豊町 電武豊一六二番

工作機械各種製作

横井製作所 同海部郡津島町字愛宕 電津島五八二番

工作機械製作並ニ高級毛織物製造、一般加工業其他高級染色整理

ワシノ製機商事 同碧海郡安城町字今村工場 電安城二〇七番

高級工作機械、精密ゲージ類

【京 都】

株式会社生田製作所 伏見區桃山町彈正島二 電伏見一〇六七番

一番半B型ユニバーサルミリング盤並ニグランド製作、大阪第一工作機械工業組合員

西岡製作所 伏見區墨染町 電伏見二一二番

工作機械、ミリング盤、セントロリユガルポンプ

【神戸及附近】

日本發動機株式会社 林田區荻藻通五丁目 電兵庫二二六二番

ニツパッセイキ六呎八呎十二呎旋盤並工作機械

大倉商事株式会社 神戸區海岸通六ノ八 電元町九三三番

旋盤、平削機、成形機、剪斷機、研磨機、器具

岡田父子商會 葦合區布引町四丁目 (布引ビル) 電葦合六七四五番

一般工作機械並工具類、諸電機器具類

第一産業株式会社 須磨區外濱町一丁目三ノ一 電須磨一八五二番

工作機械、鑄山機械、船舶機械、車輛部分品、高級鑄造

渡部製作所 神戸市外深江札場通 電芦屋二三八九番

ターレットプレスミリング盤、フライス盤、用スロットターアタチメント

日本研磨機工作所 尼ヶ崎市濱海地一七 電尼崎一七七六番

センターレス、グラインダー、ユニバーサル

大阪敷島鐵工所 同長洲江端四 電尼崎二二六〇番

高級旋盤

小金丸鐵工所 同西川字ツブリ池 電尼崎一五九八番

各種工作機械

合名 尼崎工作所 同築地中通三ノ八〇 電尼崎三三五三番

S型全商車式旋盤、チアルボール盤、フライス盤、グラインダー

(第一類) 工作機械 (神戸及附近、各地方)

日、大、岡、渡、第、日、小、尼、ヒ、東、川、長、水

三一

合資 西田精工所 伏見區小室町四八 電伏見二〇九三番

兵器品製作並ニ工作機械一般

奥村寅商店 大宮通八條南 (東寺東門前) 電下六三三四番

工作機械及ピ工具

大榮精機商會製作部 下京區東洞院東寺道電 停前 電下八一二二番

最高級精密工作機械及特許自動給油装置

竹口利商店 下京區八條通り東洞院 西入 電下七一五七番

高級精密工作機械

長尾鐵工所 右京區西院西壽町二〇 電壬生三四三九番

フライス盤、旋盤製作 特殊工作機械、應設計

榊本機械製作所 伏見區兩替町一四ノ一 電伏見五四六番

高級工作機械

三共機械工作所 樺木町通り智恵光院西 入 電西陣二六七五番

一般工作機械、ベンチプレス

ミヤタ機工商會 下京區十條通東洞院西 入 電下一八二二番

高級工作機械及工具類、各種ネジ、高速鋼、Z型ベアリング、ハンガI發賣元

合名 日下部機械 西大路三條上ル 電壬生二七二九番

S型旋盤、ミリング盤、工作機械製作、大阪第一工作機械工業組合員

株式会社 森田製作所 西院今田町四五 電壬生九八六番

モリタ、ハンドミリング製作

ヒデマサ工作所 尼崎市杭瀬大崩七 電尼崎二七九番

二四吋、八〇吋、高精度キヤリホッピングマシン製作専門

東方精機製作所 兵庫縣川邊郡立花村水 堂字榎木二〇 電尼崎二八七七番

三呎半高速精密旋盤、インターナル研磨盤、小型研磨盤、各種ゲージ及模範

株式会社 大久鐵工所 同川邊郡園田村上食満 字末石二〇ノ一 電伊丹七二六番

工作機械器具並ニ其附屬品製造販賣

株式会社 川西製作所 同川邊郡川西町 電池田二二二六番

SKS型電動機直結全商車式強力成形機、精全第一種、時二〇ヨリ二八吋迄各種製作

【各 地 方】

長谷川鑄工場 三重縣四日市市外日永 電四日市一六四二番

S製六百耗形形ボイル盤製作、セミス、青銅内燃機、紡織機、工作機、電動機

合資 東洋機製作所 同四日市市末永二五 電四日市五四二番

一般工作機械並鑄造品

水廣鐵工所 同四日市市西町三六六 電四日市一六六四番

高級米式旋盤、專門、航空機部分品製作、電動直結全商車式S型四〇〇ミリング盤製作

水谷鐵工所 同四日市市諏訪町一六 六六電四日市八二五番

高級工作機械

(第一類) 工作機械 (各地方) 中、藤、吉、萩、中、遠、理、湯、各、鳴、確、富、齋、清、西、共、伊、細、東

三二

中川鐵工所

奈良縣北葛城郡高田町
大鐵驛南二丁目
電高田二七四番
英米式各種旋盤及工作機械製作

藤田鐵工所

同北葛城郡高田町字相生町二丁目
電高田三〇七番
旋盤六呎以上拾八呎迄フライス盤

吉野鑄造鐵工所

同北葛城郡高田町本町六丁目
電高田四〇六番
各種工作機械製作

萩原鐵工所

同北葛城郡高田町本町七丁目
電高田三一四番
各種旋盤、パイプレス(一號ヨリ四號マデ)

株式會社 中野組鐵工所

新潟縣新潟市赤坂町三丁目
電新潟一三三番
精密工作機械專門製作

遠藤工業株式會社

同西蒲原郡燕町東太田四九五四ノ四
電燕二三〇番
高級精密旋盤、全齒車型並調車型、各種工作機械、軍需品、洋食器

理研重工業株式會社 柏崎營業所

同刈羽郡柏崎町比角
電柏崎六五〇番
一般工作機械、各種精密測定機器、工具治具、ピストン

會社 湯川鐵工所

和歌山縣和歌山市二筋目一三
電和歌山二九九一番
六、八、十二、十六、十八呎米式旋盤、六、八寸呎ブレナリ

株式會社 各務原精機製作所

岐阜縣岐阜市外各務原
電岐阜四三三三番
各種優秀工作機械製作

株式會社 鳴海精機製作所 金澤工場

石川縣金澤市外長田
電金澤五八五六番
高級精密工作機械

株式會社 碓井精製作所

富山縣上新川郡島村向新庄二〇〇
電富山四七七四番
各種高級精密工作機械 特許高速運動觀測機

株式會社 富士製作所

靜岡縣清水市
電清水九七一番
精密工作機械

株式會社 富士製作所

同清水市
電清水九七一番
工作機械製作

齋藤彦左衛門商店

同清水市江尻
電清水六三三番
A S型オルギア一セーハ各サイズ製作

清水鐵工所

靜岡市燒津町
電燒津二二番
二番S型フライス盤電機直結四十二吋グラインダー製作

株式會社 西川鐵工所

靜岡縣濱松市中島町二丁目
電二〇七八番
各種高級工作機械各種軍需品製作販賣

共立機械製作所

神奈川縣川崎市大師中瀬町三ノ三八
電川崎四〇七二番
高級工作機械、航空機部分品、兵器、自動車

伊藤合名會社

埼玉縣川口市元郷町
電川口二九四八番
工作機械、傳導機一切

細金機械製作所

同川口市飯塚町一丁目
電川口二五六六番
工作機械各種

東亞鑄物製作所

同川口市飯塚町三ノ五
電川口三四〇一番
一般鑄鐵品、諸機械、特殊鋼製作

主要製品

- 番ユニバーサルミリングマシン (電動機直結)
- 二番バーチカルミリングマシン (電動機直結及ベルト掛)
- 特殊ハンドミリングマシン (電動機直結) (航空機及自動車部分品用)
- 十二吋セーバー (電動機直結)
- 特殊旋盤・其他高級工作機械



株式會社 新興機械製作所

營業所 大阪市東區備後町一丁目二一 番地

電話 本町 八二六番

工場 大阪市東淀川區野中南通二丁目二十四番地

電話 北三六五二番・三國五五一番

興亞不燃性キヤップタイヤコード

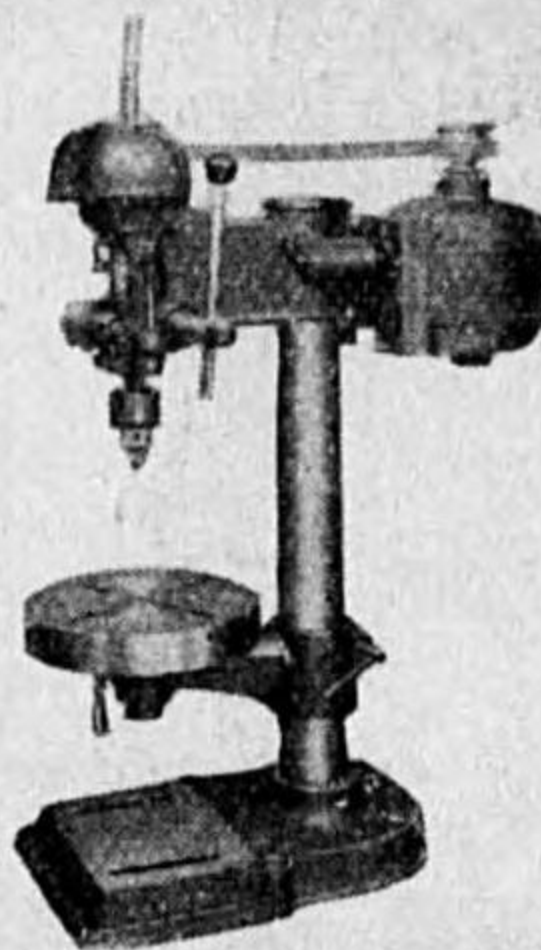

(ベンチドリル)

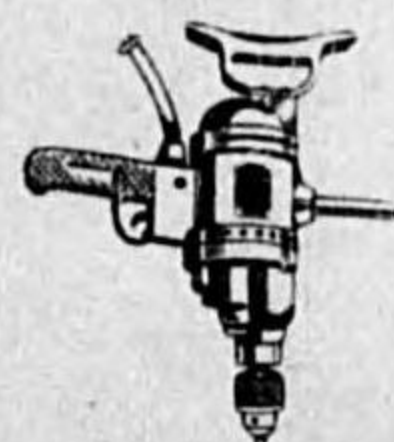

各社ベアリング
在庫豊富

驚くべき最高の能率!!
高周波高速度鋼
高周波**付双バイト**
完成

三菱製電気ドリル電気グラインダー

卓上グラインダー

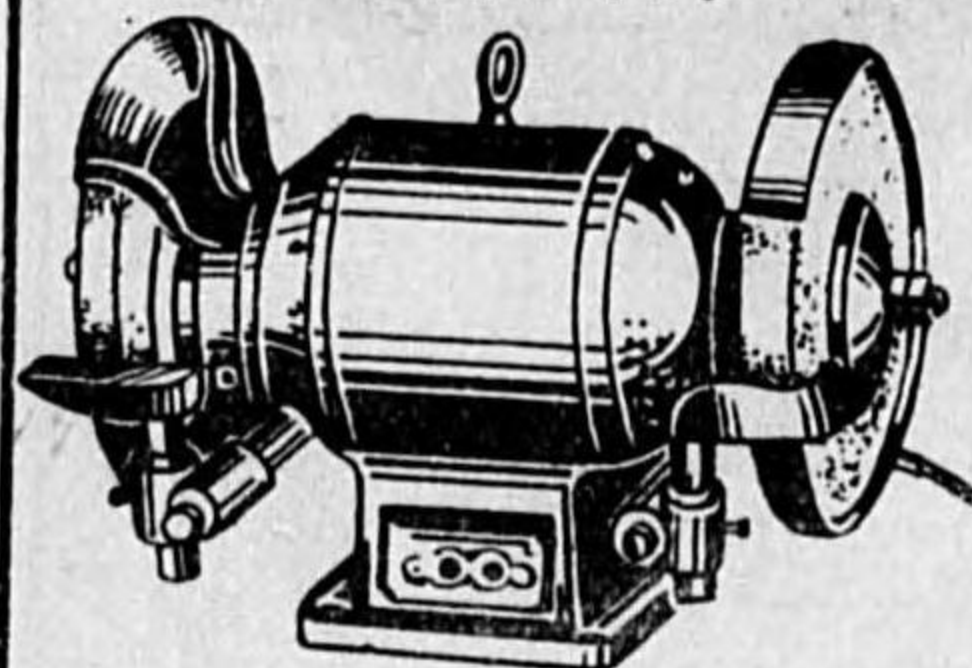

グラインダー

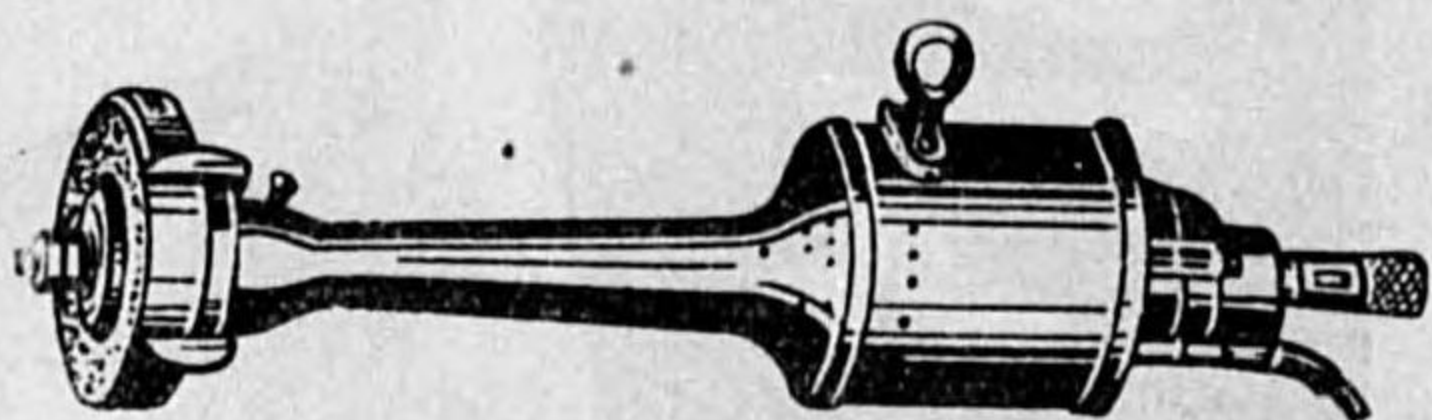

電動工具電気諸機械・工作機械工具設計製作
興亞電動工具總發賣元・ウイデアー代用大興バイト發賣元

弘陽電機製作所 弘陽商會

營業所 大阪市北區梅ヶ枝町四六番地
電話北5744番 振替大阪56542番
倉庫 大阪市北區梅ヶ枝町一 第一工場 大阪市北區野崎町四九
第二工場 大阪市旭區新森小路壹丁目
東京營業所 東京市麻布區網代町二一・電話三田1075番
神戸營業所 神戸市葦合區琴緒町五丁目四ノ五・電話葦合7183番
九州營業所 小倉市魚町三丁目七七・電話2653番

中
七

硬度計

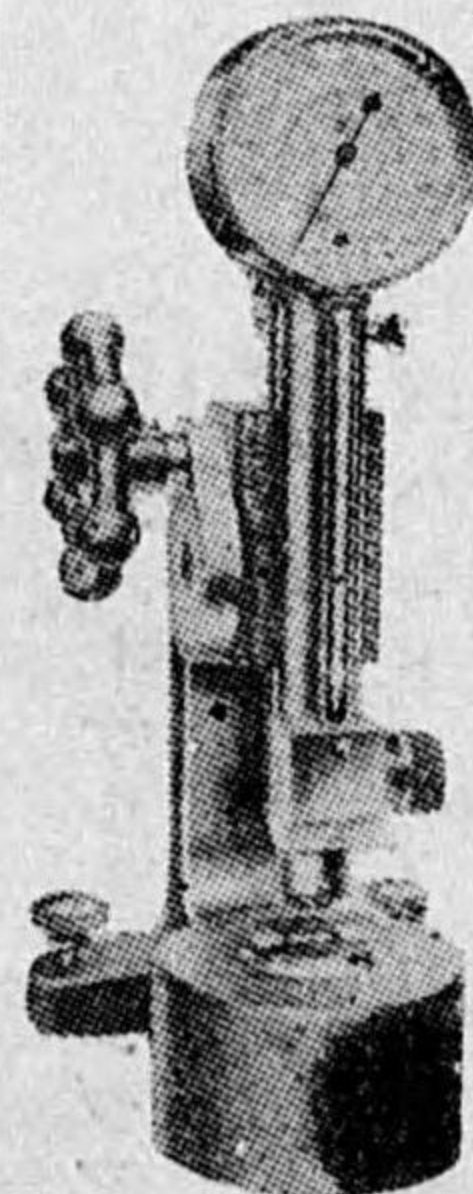

シヨアー
ロックウエル
プリンネル
調整指示計
マイクロツキ



栓ゲージ
穴ゲージ
各種模範

在庫豊富
カタログ
上

大阪市西區陸塚北ノ町三七
合名勝山商會大阪出張所
電話新町五〇五二・六五〇七

炭盤用
各種
チャック

電
磁
チャック
各種

ピーコックゲージ

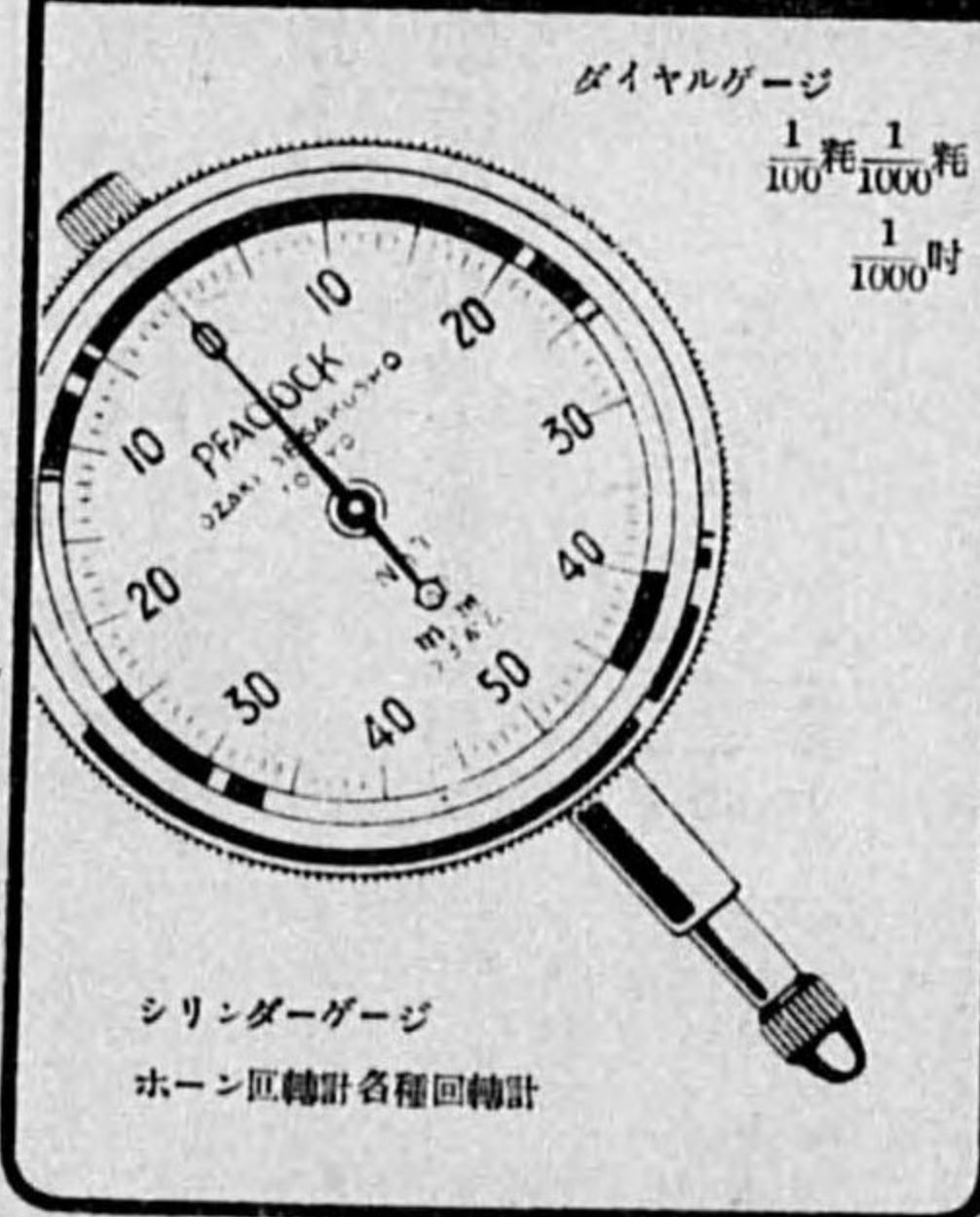

シリンダーゲージ
ホーン回転計各種回転計

本店 東京市京橋區銀座二丁目四
電話 京橋一八四五・七〇五七・九〇二〇番
陳列所 東京市京橋區西銀座二丁目五

理研ドリル カッター RIKEN L.G.P. 金切鋸



中
六

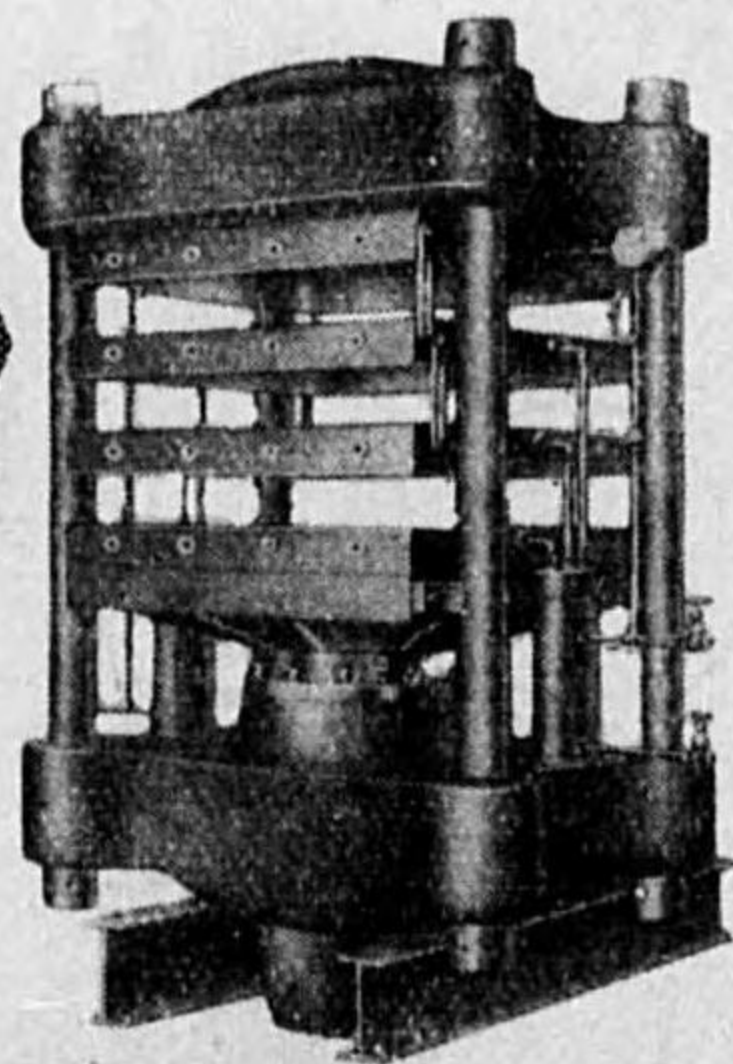
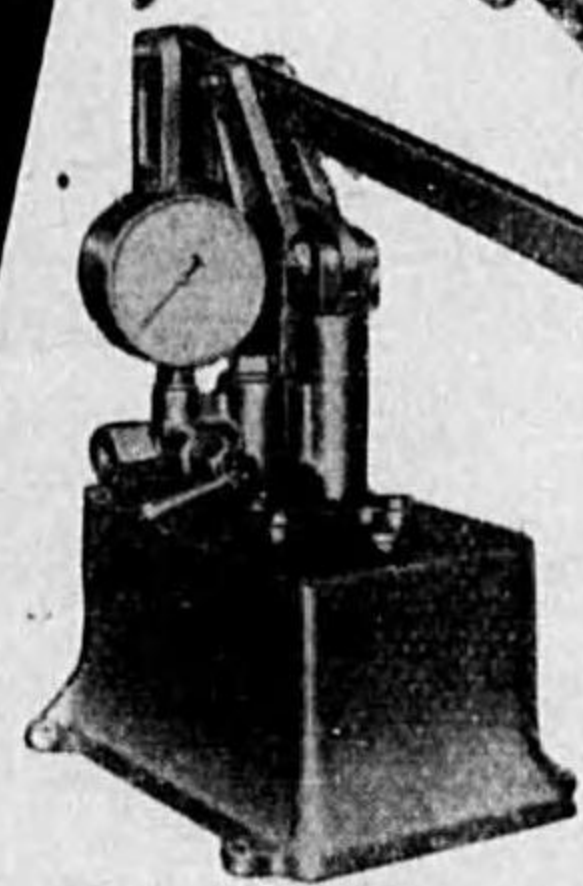
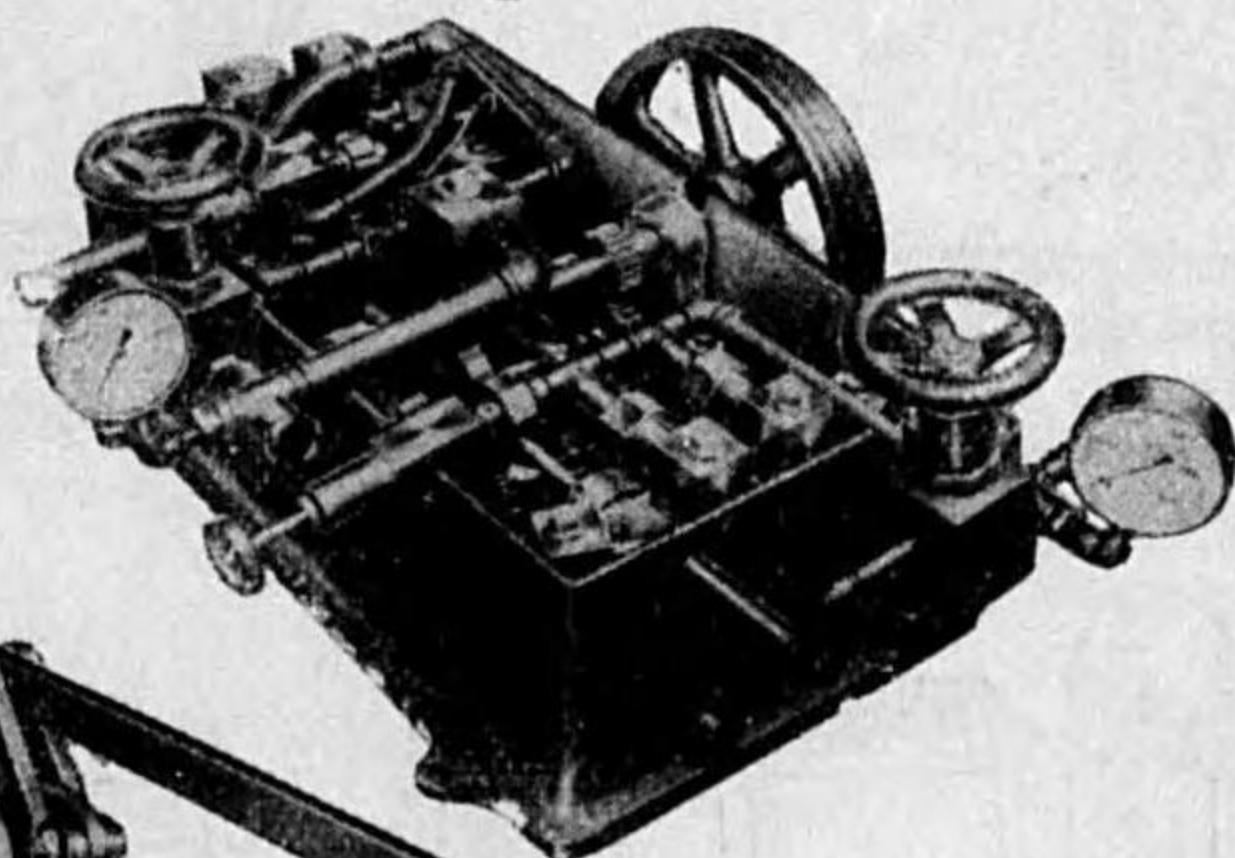
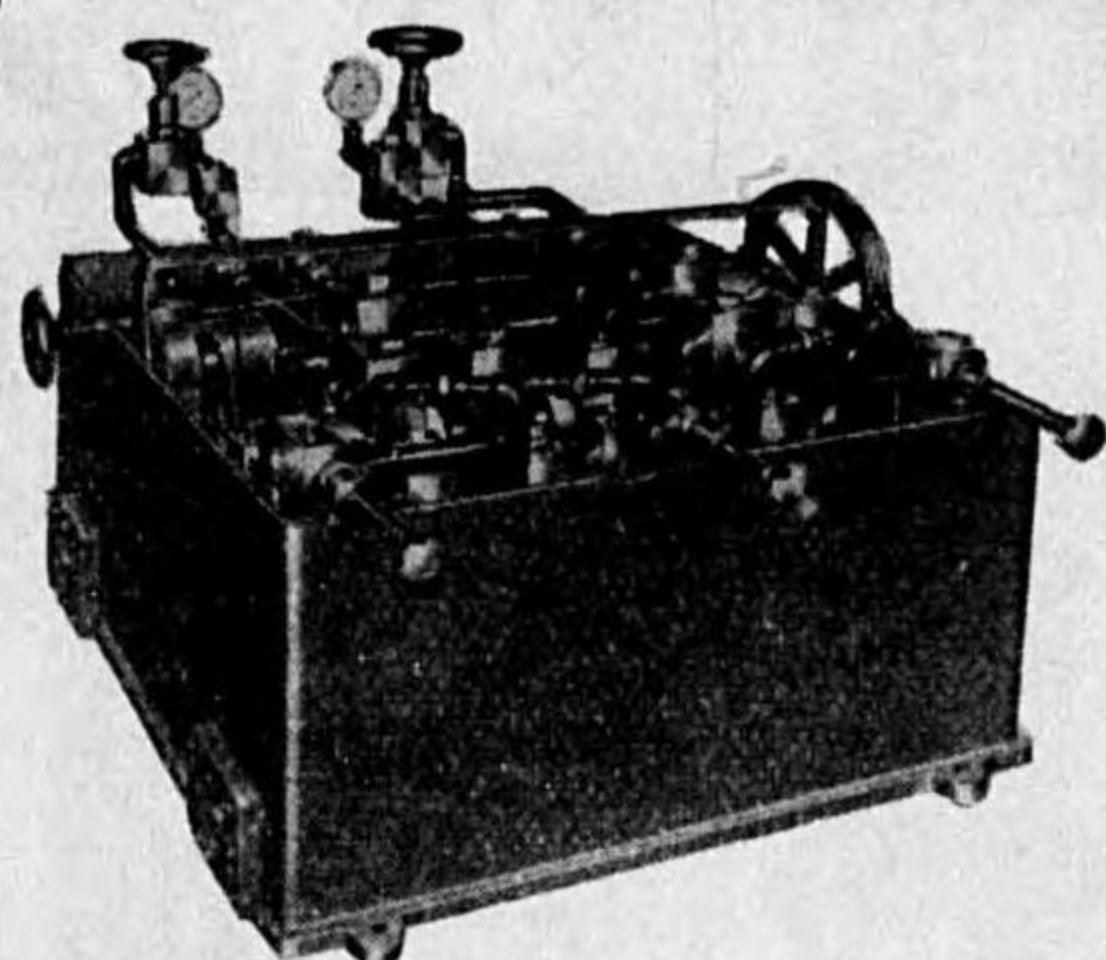

東高式 水壓ポンプ。



製品種目

無動力式水圧ポンプ
V型 WS型 WM型 WL型 6W型 8W型
UW型 AZ型 XY型
手動又は無動力用油圧ポンプ
Y型 X型 XX型
手動式水圧油ポンプ
手動式水圧油ポンプ
プレス機用高圧3枚切替機
プレス機用低圧4枚切替機
自動減速増高調整機構
高圧止排油高圧制限機
(實用新案登録6件 特許及實用新案出願中1件)

東京高壓機械製作所

東京市日本橋区本町二ノ三
電話日本橋 2573・3592 園 2696
工場 東京市品川区西品川四丁目九一番地

中 八

川口精機株式会社

埼玉縣川口市飯塚一ノ八
二〇 電川口二〇八七番

各種工作機械

株式会社芳徳商會

同川口市栄町三ノ一三
一 電川口二八六一番

工作機械製作販賣

田中機械製作所

同川口市飯塚町二
電川口二〇八三番

ミールンク

栗田鑄工所

同川口市飯塚町二ノ三
二三 電川口二九八三番

六呎旋盤鑄物、工作機械、諸機械鑄物

増淵 鐵工所

同川口市栄町一ノ四五
同川口市金山町二〇九五
電川口二一六八番

ブレイニングマシン、正
面盤セーバー

株式会社小高機械製作所

同川口市横曾根
電川口三二七五番

工作機械

株式会社小高機械製作所

同川口市仲町三ノ五六
六 電川口三二七五番

工作機械専門

株式会社小島機械製作所

群馬縣高崎市高砂町二
五 電高崎七四一五番

各種旋盤正面盤、平削
盤其他

株式會社小島鐵工所

同高崎市歌川町八
電高崎一一一五番

大型工作機械、ターニ
ングミル、ブレイナー

桐生機械株式會社

同桐生市錦町二
電桐生三七二七番

精密工作機械、高級絹
人絹用燃絲機械並ニ織
物用準備機械

(第一類) 工作機械 (各地方)

川、芳、田、栗、増、小、桐、大、平、瀧、大、巽、榊、三、堀、ワ、松

三三

大野商店

岡山市橋本町一七
電岡山二二九番

工作機械製作販賣、精
導装置一式

平野熊一商店

同藤前下石井通
電岡山五八五九番

高級工作機械、製作並
ニ販賣

合名瀧澤鐵工所

岡山縣淺口郡玉島町東
新町 電玉島一〇二番

旋盤、ボール盤、
ミールンク製造

大同鐵工所

徳島縣徳島市上助任町
、電徳島四三二三番

ユニバーサルミールン
グマシン、セーバー自動
ナット製作機

巽製作所

同徳島市助任西町
電徳島二三三九番

巽式自動ナット機専門
製作

榊原製作所

同徳島市出来島町一三
五ノ一 電徳島二〇八四番

十呎以上強力旋盤ユニ
バーサルミールンク特
別型

三共鐵工所

同徳島市助任町
助任小學校前 電徳島四一二四番

高級ユニバーサルミ
ールンク及製材機械

堀家伊之介商店

福岡市下奥堂町
電福岡東三八四〇番

工作機械電動工具、精
密工具

ワシノ機械

同上山町三九
電福岡東四七九五番

精密工作機械、鍍山用
諸機械、其他一般諸機
械、精密工具及ゲージ
類、電動工具、特殊鋼
工作機械空壓縮機ポン
プ、エンジン、電動工具
ヤハンマー、鑿山用機械

松田機械工商會

福岡縣若松市本町一丁
目 電若松一三三九番

精密工作機械、高級絹
人絹用燃絲機械並ニ織
物用準備機械

(第一類) 工作機械 (各地方、朝鮮滿洲及北支)

大、九、碌、本、岩、矢、丸、藤、山、滿、孔、近、海、鷺、鴨、晋

三四

株式 大隈鐵工所 小倉市城野 電小倉一三二二番

工作機械器具

九州重工業營業所

八幡市綠町電停際 電八幡七八七番

工作機械鑄山用機械並設計製作諸工器具類

碌々商店 札幌工場

北海道札幌市北七條西六ノ一岡田街一四四番 電札幌四一四四番

工作機械、土木機械各種ポンプ、瓦斯機械關車製作

株式會社 本間鐵工所

同函館市新濱町二〇 電函館三九〇八番

工作機械、鑄造機械發動機並其他一般機械類設計製作

【朝鮮滿洲及北支】

株式 岩田商店

京城府蓬萊町一ノ一〇 電本局七五七番

高級工作機械及鑄山用機械並各種工器具販賣鐵管、鐵手バルブ、コック、土木鐵道用品一式

合資會社 矢野元商店

大連市彌生町一四 電大連七四一三番

工作機械、發動機、卸

丸岡洋行

大連市山縣通一五五 電本局二二五四七

精密工作機械、高級工器具全般

合名 藤田洋行

奉天市大和區浪速通廿四 電春日二二四四番

工作機械、鑄山機械電氣機械、各種機械工器具、工場用品全般

空氣機械

【東京】

八洲機械株式會社

小石川區小石川町一(後樂園内) 電小石川五一二番

空氣壓縮機、真空唧筒鍛鋼品一般、各種製罐工事

東京鋼業株式會社

日本橋區通一ノ二 國分ビル四階 電日本橋五四七九番

空氣壓縮機、空氣ポンプ、空氣乾燥機、各種製罐工事

合名 東京特殊鋼具會社

本所區東兩國二ノ一七 電本所四四七番

空氣壓縮機用バルブ、シート、スプリング、特殊鋼具、専門製作

東洋機械製造株式會社

深川區平井町三ノ二 電深川

T日S横置一般壓縮機 備式空氣壓縮機各種

東洋工業株式會社

東京丸ビル四階 電丸ノ内三〇四八番

鑄山用諸機械土木工事用諸機械化學工業用諸機械各種原動用諸機械

理研電動機株式會社

麴町區有樂町一ノ二(前川生命ビル) 電銀座七六一二番

配電盤及製藥裝置、搬運裝置、理研錄音機

若山眞精機製作所

神田區五軒町三四

水銀蒸氣眞空ポンプ、ハイバック、メガバック、ロータリー眞空ポンプ

(第一類) 空氣機械 (東京)

八、東、理、若、大、太、中、日大、丸、小、北、神、平

三五

株式 山武商會 奉天支店 奉天市大和區平安通一 電奉天五八九七番

工作機械、流量計、高溫度計

滿洲工作機械株式會社

奉天市大東區珠林街二段 電三四一四番

旋盤、フライス盤、其他各種精密工作機械ノ製造並販賣之ニ附帶スル事業

滿洲機械工業株式會社

奉天市大東區大東邊門外 電奉天二四四〇番

工作機械

合名會社 孔士洋行

奉天市大和區三經路四三 電奉天三九〇三番

工作機械、鑄山用機械、化學藥品、礦油

近商組 奉天出張所

奉天市大和區千代田通三 電奉天六一六〇番

精密工作機械、麻、帆布、ホース、ゴム製品、革、ベルト、電氣工器具

海外通商株式會社

奉天市大和區加茂町三井ビル 電奉天三五〇四番

高級精密工作機械器具

鷺野機械株式會社

奉天市大和區信濃町五 電奉天六三三八番

各種高級工作機械及工器具製作販賣

鴨下製作所

天津日本租界旭街二三〇 電一三三三番

工作機械測定工器具各種定盤、軍需品、鐵道線路用器具、度量衡計器、製作用具

晋信洋行

天津日界旭街七ノ一 電天津三六一一番

工作機械

株式 大三工機社

芝區今八町一 電銀座四〇四八番

エアコムプレッサー用特殊鋼バルブ及シート製

合資 太陽空氣機械株式會社

蒲田區今泉町三〇一 電蒲田二七五四番

エアコンプレッサー、リベツチングハンマー、ニューマチックドリル、其他各種空氣機械

合名 中村製作所

向島區寺島町八ノ五 電墨田四一三四番

空氣壓縮機、噴霧塗裝器、專門製作販賣

日下部機械株式會社

麴町區丸ノ内 電丸ノ内二八四六番

エア、コンプレッサー

大和機械製作株式會社

深川區枝川町二ノ一 電深川一四四八番

高壓低壓空氣壓縮機、真空唧筒各種タンク製罐一式

株式 丸二製作所

本所區石原町二ノ二五 電墨田一六〇〇番

送排風機、空氣加熱及冷却器、空氣濾過機、暖房用溫度調整裝置、用機械器具其他

小村機械製作所

深川區高橋五ノ一 電本所三〇九〇番

空氣壓縮機、眞空ポンプ、プレッシャーポンプ

北野機械製作所

芝區車町八〇 電高輪五六六番

小型壓縮機專門

合資 神銅商店

京橋區築地一ノ二二ノ六 電京橋六八八番

コンプレッサー、ニューマチックツール、製罐用機械工器具、鑄山土木用機

平山製作所

本所區龜澤町四ノ二 電本所三七二四番

各種空氣壓縮機、眞空唧筒、ロータリーポンプ

(第一類) 空氣機械 (大阪、各地方) 朝、三、阪、佐、北、明、三、新、東、杉、吹、角、堀、德、富、熊、大、日

朝日氣機製造株式會社 (北區堂島濱通一) 各種空氣壓縮機

三和空氣工業株式會社 (東區區猪飼野東八丁目) 三空式ニューマチック

三黃機械製作所 (西區立賣堀南通四丁目) 空氣壓縮機專門製作

株式會社 阪口機械製作所 (西區川區大和田町一四) シゲル式エアハンマ

合名會社 佐竹商店 (西區新町南通三丁目) ニューマチック用品一

株式會社 北川機械製作所 (港區繁榮町一ノ六) ニューマチックツクツク

明治商會製作所 (東區川區元今里北通三) 空氣壓縮機、送排風機

株式會社 三國鐵工所 (東區川區三國本町六二) 空氣機械一式

新津機械製作所 (此花區上福島中三ノ一) ヤスリ用具用サンド

東田製作所 商事部 (旭區赤川町一丁目) 空氣壓縮機、各種ポンプ

旭東商工株式會社 (小倉市室町二ノ五) 空氣壓縮機、各種器具

中島機械事務所 (大連市榮町二) 空氣壓縮機、卸

水壓機械

【東京】

株式會社 日東機製作所 (京橋區京橋三ノ三) 各種水壓機、其他諸機

東京電機製造株式會社 (京橋區橫町三ノ五) 各種水タービン及び

獨逸製鋼株式會社 (麴町區丸ノ内三ノ二) 獨逸ワグナー會社製

株式會社 堤水壓機製作所 (深川區平井町三丁目) 堤式水(油)壓機械一式

(第一類) 空氣機械 (各地方) 水壓機械 (東京、大阪) 大、旭、中、日、東、獨、堤、山、小、生、南、ヒ、伊、彌、川

杉野クラー製作所 (西區川區加島町九六) 特許空氣壓、水壓使用

株式會社 吹田精工工作所 (西區川區傳法町北三ノ) 各種チューブクリ

角製作所 (北區小松原町一) コンプレッサ、スプ

合資會社 德永製作所 (大阪府豐能郡庄内町大) ニューマチックハンマ

株式會社 富永製作所 (京都市中京區西ノ京兩) 各種エアークンプレッ

熊谷鐵工場 (名古屋市熱田區熱田東) 特許熊谷式エアハン

大倉商事株式會社 (名古屋市中區津通一丁目) 特許熊谷式エアハン

株式會社 日本エヤー機製作所 (埼玉縣川口市榮町一ノ) 空氣壓縮機、各種ポンプ

株式會社 山崎鐵工所 (神田區旅籠町一ノ七) 水壓機、水壓ポンプ

株式會社 小松製作所 (麴町區丸ノ内二ノ二) 各種プレス及ポンプ、

合資會社 生成製作所 (本所區石原町三ノ三) 各種水壓機、高壓唧筒

株式會社 南千住製作所 (荒川區南千住町八ノ八) 各種水壓機及向上用各

ヒドラウリック社 (麴町區丸ノ内) 最新式水壓機、各種器具

伊藤忠商事株式會社 (東區五町二丁目) 各種水壓機

彌榮製作所 (港區湊屋濱通一ノ一) 鍛造用機械、スチーム

日本水壓機製作所 (西區島津町一〇) 水壓ポンプ、水壓機、

川副機械製作所 (此花區吉野町一ノ二) 仲鋼製鐵用諸機械及び

水壓諸機械設計製作

水壓ポンプ、水壓機、

水壓諸機械設計製作

(第一類) 水壓機械 (大阪、各地方) 送排風機械 (東京、大阪) 高、楠、山、權、朝、榮、杉、富、特、荏、丸、六、萬 四〇

高田商店機械部 東淀川區十三西ノ町三ノ三 電北四〇二六番 水壓プレス水壓ポンプ

株式楠木機械製作所 西淀川區傳法町北三ノ二八 電北八〇三二番 水壓鍛造機、各種水壓機及水壓ポンプ

山本水壓工業所 東淀川區田通三ノ七 電北一二六三番 水壓諸機械専門製作

權野水壓機械製作所 港區九條中通交又點 電西三二〇〇番 水壓プレス、高壓ポンプ、フィルタープレス

朝日化學機械製作所 東淀川區十三西ノ町一 電北五二四九番 水壓プレス、化學用諸機械

柴田機械製作所 此花區大開町三ノ二四 電北五三三二番 船舶用給水唧筒、水壓機械装置、化學工業用機械

杉野クリーン製作所 西淀川區加島町九六番 電北三二七二番 特許SFK式水壓空氣用各種チューブ管加熱管ナリ及部分品専門製作

【各地方】

株式富永製作所 京都市中京區西ノ京兩町一二 電壬生四五〇番 各種水壓唧筒其他一式

株式特殊機械製作所 兵庫縣尼崎市北大物町七 電尼崎一四六四番 各種水壓機製造、機械プレス、鐵板切斷機、曲彎機其他

送排風機械

【東京】

株式會社荏原製作所 蒲田區羽田三ノ一三四 電大森一八一三番 唧筒、送風機、プロワ

株式丸二製作所 本所區石原町二ノ二五 電墨田一六〇番 送排風機、煤冷房温濕度調整装置用機械器具其他

丸山商事株式會社 京橋區橫町一ノ一三三 電京橋一四四番 電動真空掃除機、電氣プロワ、電氣鏡、電氣諸機械器具材料

株式朝倉製作所 麴町區丸ノ内二ノ二 (丸ビル) 電丸ノ内四〇一五番 送風機ターボプロワ、ポンプ、ウエントロー、ブ傳專装置

【大阪】

六甲商工株式會社 西區阿波堀通一ノ一 電新町五一六番 送風機プロワ

合資萬興送排風機株式會社 旭區中宮町四六九 電堀川五四九〇番 送排風機、直流發電機、交流發電機、直流發電機

朝日氣機製造株式會社 (堂ビル) 北區堂島濱通一 電北六三三〇番 各種送排風機

明治商會製作所 東淀川區元今里北通三ノ三二 電北三三四二八番 空氣壓縮機、送排風機、スプレーガン、トランク、排風装置等一式

篠崎工作所 東淀川區三國町七五八 電三國三七九番 蜂印集塵機、空氣管、輸送裝置、船通風管、蜂印集塵機、空氣管、輸送裝置、船通風管、蜂印集塵機、空氣管、輸送裝置、船通風管

株式吹田精工工作所 西淀川區傳法町北三ノ六一 電船場二二三番 各種送排風機

住田作五郎 西區立賣堀北通六丁目 電新町一三三番 各種送排風機、高級工

中島造機株式會社 中河内郡龍華町字太子堂二八 電平野八八九番 各種送排風機、高級工

【各地方】

双葉工業所 名古屋市中川區八熊町通一丁目 電南四三二〇番 鋸盤ト送風機

旭東商工株式會社 小倉市室町二ノ五〇 電小倉局一二二二番 各種送排風機、出張所、青陽ビル、新部、西區、岡市、春吉、長崎市、小島

合資濱田鐵工所 東淀川區新南通三ノ三 電北一三二二番 送風機、排風機、ターボプロワ、フアスト自動給炭機

日本チャムピオン製作所 東淀川區下新庄町八〇 電北四六六八番 風力機械及附屬部分品製造

日本機械株式會社 東淀川區新南通三ノ三 電北一三二二番 送風機、排風機、ターボプロワ、フアスト自動給炭機製作

沖鐵工所 西淀川區海老江新町七 電土佐堀二四九五番 送風機排風機類

大成社 西區新町通四丁目 電新町六一四六番 エロフィン、ユニットヒーター各種送排風機

高木鐵工所 浪速區稻荷町二丁目九三四 電櫻川五三二五番 タカマリック高級送風機及排風機、特殊電動機直結送排風機専門製作

竹内電動工具製作所 浪速區敷津町二ノ六 電戎四五六八番 電動送風機、輕便電氣吹子、電動發音機各種電動工具

佃機械工業株式會社 西淀川區佃町五ノ二六 電福島三四六四番 多翼送風機、高速度排機、軸流送風機、ターボプロワ

合資會社村上製作所 西淀川區御幣島町二七 電福島三六三六番 送風機、排風機、除塵裝置、減速機、變速機其他一般設計製作

株式福陵製作所 西淀川區海老江上一ノ二九 電福島三七九八番 送排風機、換氣暖冷房集塵裝置、諸機械設計製作

(第一類) 送排風機械 (大阪、各地方) 濱、日、沖、大、高、竹、佃、村、福、朝、明、篠、吹、住、中、双、旭 四一

理化學及醫療機械

【東京】

石山靜雄商店

日本橋區本町四ノ二
電茅場町三〇二番

理化學器械、一般藥品
光學器械、高級寫
真機械材料

入江照一商店

日本橋區本町四ノ五
電日本橋七〇七番

理化學器械製作販賣、
輸出入、東京芝浦電氣
株式會社製品代理店、電
度量衡及計量器販賣

日本醫電氣株式會社

京橋區銀座西五ノ二
マツダビル内
電銀座一七八番

レントゲン装置、太陽
燈、線管球、醫療器具、
其他電氣醫療器具

東洋理化學會

神田區鍛冶町三ノ二
電神田五〇四番

理化學器械、工業藥品
消火器、製造販賣

東三堂河合機械店

本郷區本郷二ノ一
電小石川五〇三八番

醫療器械、光學器械、
電氣計量器、一般電
量衡器、計量器、特許
式膝關節強直治療器

理化學器械製作株式會社

神田區鍛冶町一ノ二
大洋ビルディング四階
電神田一五一三番

一般理化學器械、油試
驗器、石炭試驗器、電
熱器、水産觀測器械

株式理學電機製作所

本社神田區材木町二七
工場下武藏野町吉祥
寺云云、電吉祥寺二七
電浪花〇五三五番

工業用X線裝置、電氣
測定機械、高級電氣機
械、一般理化學器械、
真空裝置器具

大橋製作所

本郷區金助町二八
電小石川六四六二番

石英硝子加工理化學器
械、醫療器械、バイレクス
テラックス硝子ゴム製
品、光學レンズ

加茂電機研究所

本郷區上富士前町一五
(交又點前)
電大塚七〇一六番

オゾン發生機、溫熱磁
氣綜合治療器、各種電
氣治療器

吉田製作所

下谷區東黒門町一
電下谷二六二〇番

各種理化學器械一般

合資丸本工業會社

京橋一ノ四ノ二
電京橋六九二六番

金屬試料研磨機、分析
裝置、顯微鏡其他

松永商店

神田區鍛冶町二ノ四
電浪花一九八五番

醫療器械、理化學器械
光學器械、其他一般精
密器械

滿處治郎商店

神田區鍛冶町一ノ一
電神田四四五五番

理化學器械、玻璃器械
化學工業機械、化學用
磁器、度量衡計量器、
藥品、化學工業用品

株式後藤風雲堂

神田區小川町一ノ二
電神田二五〇二番

醫療器械、理化學器械
減菌消毒裝置等一般

朝日化學研究所

日本橋區本町四ノ三
電日本橋一九六一番

理化學機械器具、金屬
分析用裝置、化學磁器
高級耐火物、パイロメ
ーター、電氣爐

アルマイト醫療器工業株式會社

神田區多町一ノ一
電神田五〇〇一番

一般醫療器械、理化學
器械、アルマイト加工
特殊消毒器、特許縫合
器、同縫合針、オゾン治
療器

同營業所

神田區鍛冶町一ノ七
電神田三一三三番

理化學器械、金鷄印
子器械、東京芝浦電氣
社製品、特約店、NM式
能攜帶用瓦斯分析裝置

合資昭商會

日本橋區室町四ノ三
電日本橋二六七七番

北研式水素イオン濃度
測定用器

三丸商店

日本橋區茅場町三ノ七
電茅場町九四六番

フエバー體溫計、フエ
バー吸入器、發賣元
一般醫療器械、衛生補
助品各種

三田村商店器械部

神田區西福田町四
電神田三七七五番

防疫器械、基礎醫學器械
製藥器械、理化學器械
分析器械、工業試驗器械
精密硝子器械、醫療器械

東京醫理化學器械製作所

日本橋區通三ノ五
中將湯ビル内
電日本橋三三八六番

理化學器械、工業用耐
熱耐酸ガラス製品、度
量衡並計量器製造販賣

關谷幸吉商店

日本橋區本町四ノ五
電日本橋四五七〇番

理化學器械、工業用耐
熱耐酸ガラス製品、度
量衡並計量器製造販賣

【大阪】

株式千野製作所

東區北濱二ノ三九
電北濱三〇六八番

電氣化學器械、溫度計

(第一類) 理化學及醫療機械 (東京、大阪) ア、昭、三、東、關、千、オ、大、坪、内、植、江、共、白、小

株式理學電機製作所

本社神田區材木町二七
工場下武藏野町吉祥
寺云云、電吉祥寺二七
電浪花〇五三五番

工業用X線裝置、電氣
測定機械、高級電氣機
械、一般理化學器械、
真空裝置器具

大橋製作所

本郷區金助町二八
電小石川六四六二番

石英硝子加工理化學器
械、醫療器械、バイレクス
テラックス硝子ゴム製
品、光學レンズ

加茂電機研究所

本郷區上富士前町一五
(交又點前)
電大塚七〇一六番

オゾン發生機、溫熱磁
氣綜合治療器、各種電
氣治療器

吉田製作所

下谷區東黒門町一
電下谷二六二〇番

各種理化學器械一般

合資丸本工業會社

京橋一ノ四ノ二
電京橋六九二六番

金屬試料研磨機、分析
裝置、顯微鏡其他

松永商店

神田區鍛冶町二ノ四
電浪花一九八五番

醫療器械、理化學器械
光學器械、其他一般精
密器械

滿處治郎商店

神田區鍛冶町一ノ一
電神田四四五五番

理化學器械、玻璃器械
化學工業機械、化學用
磁器、度量衡計量器、
藥品、化學工業用品

株式後藤風雲堂

神田區小川町一ノ二
電神田二五〇二番

醫療器械、理化學器械
減菌消毒裝置等一般

朝日化學研究所

日本橋區本町四ノ三
電日本橋一九六一番

理化學機械器具、金屬
分析用裝置、化學磁器
高級耐火物、パイロメ
ーター、電氣爐

オプチマ 醫療電機工作所

北區玉江町二ノ四ノ一
(三菱ビル内)
電土佐堀四九二九番

レントゲン、太陽燈、
赤外線、超短波、紫外
線浴室、其他醫學的治
療器、製作並販賣

大阪精密理化學器械株式會社

天王寺區堀越町一ノ九
(阿倍野橋ビル内)
電天王寺五八八番

精密理化學器械設計製
作、特許新考製品、得意
トス (カタログ進呈)

坪倉商店

北區堂島濱通一ノ二
電北六四三三番

理化學器械、電氣測定
材料、試驗機、分析用器
具

株式内本工業所

西成區松通八ノ一
電櫻川一四一四番

油擴散ポンプ、油用ア
プレモ (A B)

植野泰治商店

北區伊勢町三
電北七七七番

理化學器械卸商

江藤商店

北區岩井町二ノ二三
電堀川五三七六番

理化學器械製作販賣、
水素添加裝置電氣分解
裝置、攪拌機各種

合資共和電機製作所

西淀川區大仁本町二ノ
四四
電福島七〇七五番

工業用電氣爐、變壓器
配電盤、抵抗器理化學
機械一式

株式白井松器機舖

東區道修町二ノ二三
電北濱三六〇〇番

理化學器械一般醫療器
工業X線

株式小西工作所

吹田市字廣身
電吹田七〇二番

特許小西式自動アンブ
ル洗滌充填機、滅菌消
毒裝置、其他理化學機
械一般

(第一類) 理化學及醫療機械 (各地方、臺、鮮、滿、中支) 化學工業用機械 (東京) 島、柳、菊、中、石、野、福、共、齋、中、今 四四

【各 地 方】

株式島津製作所

京都市河原町通二條下
ル 電上四八三番

醫、理、科學、工業用
機器製作

柳本製作所

同中京區木屋町通三條
下ル材木町一八一番
電本局一九六五番

理化學研究用器械器具
各種試驗器械計器類、
化學用特殊耐腐蝕計
壓器度量衡器計量器

合名會社菊水製作所

同西大路通押小路角
電壬生二二二番

製錠機械一般製作

會社中田商店

福岡縣小倉市島町二
電小倉六六四番

理化學器械一般、各種
電氣爐、石炭、セメン
ト及石油類試驗器、工
業用各種高溫度計

石原製作所

愛知縣豐橋市新錢町
電豐橋三五二番

理化學機械

野村文作商店

石川縣金澤市榮町六二
電金澤一三三二番

醫療理化學器械商

福田製作所

熊本縣熊本市南新坪井
町一〇三番
電熊本二五二番

博物標本理化學器械
無線電話機製造

【臺灣、朝鮮、滿洲、中支】

共 益 社 台南市高砂町一ノ一〇
八 電台南一七四番

理化學標本機械

池袋 珉瑯工場

豐島區池袋一ノ七七五
電大塚一九六七番

耐酸珉瑯引機器具具
イブ浴槽便器其他化學
工業機械裝置設計製作

池上 鐵工所

芝區三田豐岡町一四
電三田八七八番

池上式萬能粉碎機並ニ
特許攪拌裝置

和泉重工機製作所

城東區南砂町五ノ一九
八五 電本所二四九〇番

瓦斯發生裝置瓦斯溜眞
空乾燥器瓦斯調節器除
塵裝置空氣槽眞空蒸發
罐一般設計製作

株式六王製作所

蒲田區矢口町五七七
電蒲田四六七七番

渦巻ポンプ、タービン
ポンプ、水力タービン自
働油壓調速機、水門

株式ハレル商會

芝區濱松町二ノ四
小林捨次郎商店内
電芝一八五番

ハレル、ホモヂナイザ
門、各種乳劑製造機專
門

會社服部組

麴町區丸ノ内一ノ二
(大川中ビル)
電丸ノ内一七六一番

特許瓦斯溜、其他化學
工業用機械

二榮工業商會

京橋區木挽町二ノ一三
電京橋五四八三番

耐酸化學諸機械設計並
製製品、各種製罐、鉛電
鍍製品、各種ポンプ類
ゴム製品及加工

日本ランドリー

西巢鴨三ノ八一三
マシシ川上製作所

特許製出用熱ローラー
工作用逆轉カウスター
其他諸機械設計並製作

日本理化工業株式會社

京橋區銀座三ノ三ノ四
電京橋六一八一番

高壓低溫化學工業用諸
裝置各種瓦斯分離精製
裝置空氣淨化裝置高壓
瓦斯壓縮機並膨脹機外

(第一類) 化學工業用機械 (東京) 池、和、六、ハ、服、二、日、荏、本、東

四五

島、柳、菊、中、石、野、福、共、齋、中、今 四四

株式島津製作所

京城府南大門通二ノ一
〇

理化學機械

株式島津製作所

奉天市大和區浪速通二
八 電奉天五三六〇番

理化學機械、レントゲ
ン博物標本

齋藤洋行奉天出張所

奉天市大和區浪速通四
五 電奉天一四二四番

理化學機械ゴムキルク
製品、玻璃器、磁器數物
檢査器、度量衡計器

中興 器械店 上海市崑山路一八二

醫療器、理化學用品

化學工業用機械

【東 京】

株式今村製作所

麴町區丸ノ内二ノ一八
(昭利ビル)
電丸ノ内一〇八七番

化學工業用機械
(日工聯、化學機械製
造工業組合員)

株式會社石井鐵工所

麴町區有樂町
(東日會館)
電丸ノ内二〇七六番

化學工業用諸機械、瓦
斯製造用諸機械、石油
製精裝置

日本不銹鋼工作株式會社

蒲田區下丸子町五一
電蒲田二九三七番

耐酸ポンプ耐酸送風機
化學工業用各種不銹鋼
製品、山機、各種搬機、
各種バルブ

日本藥業機械製作所

本所區龜澤町二ノ五
電墨田三六五〇番

化學製藥石鹼、食料品
製劑製造用機械、眞空ボ
ンプ、オイルカツプ、耐
酸用各種機械

日本乾燥機株式會社

瀧野川區上中里二九八
電駒込九三三七番

各種乾燥機、送風機、
ポンプ、放熱器製作

日本化工機株式會社

瀧野川區上中里二九八
電駒込九三三七番

蒸溜機、眞空蒸發罐、
濾過機、熱交換機

日東製作所

京橋區二ノ七ノ二
(商榮ビル)
電京橋九九三番

水銀法隔膜法電解苛性
曹達製法裝置、眞空蒸
發釜、その他各種化學機
械設計製作施工

荏原製作所

蒲田區羽田三丁目
電大森一八一一番

化學工業用諸機械、各
種ポンプ、工作機械、各
種冷凍機其他

本所機械製作所

本所區平川橋二ノ八
電墨田二〇六二番

ゴムセルロイド火藥製
造機械水壓ポンプ、ハイ
ドリツクプレス、一般化
學工業用試驗器諸機械

東京化學工業株式會社

本所區綠町三ノ五
電本所一三二二番

フィルタープレス、蒸
餾器、高壓釜、粉末自
動秤量機

株式東京ステンレス

向島區寺島町六ノ二八
ノ二九 電墨田二二二番

ステンレス加工、オー
トクレンボス装置遠心
分離機攪拌機

東京鋼業株式會社

日本橋區通リ一ノ二
國分ビル四階
電日本橋五四七九番

合名東京特殊鋼具製作所

本所區東兩國二ノ一七
電本所四四七番

東洋酸素機械株式會社

荏原區戶越町三八〇
電荏原四二一一番

東洋工業株式會社

東京九ビル四階
電九ノ内三〇四八番

株式中央化學工業株式會社

麹町區丸ノ内 九ビル
四一八區
電丸ノ内一七三五番

合資千葉製作所

蒲田區西六郷三ノ五
電蒲田二九三一五番

理化學興業株式會社

麹町區有樂町一ノ二
前川生命ビル
電銀座七六一一五番

理研自動車改造株式會社

芝區高濱町六ノ一
電三田一八一九番

大江工業株式會社

品川區南濱川一七三一
電大森八五二六番

合資上野組工業株式會社

向島區吾輪町東三ノ三
九 電墨田四九六四番

浦賀船渠株式會社

麹町區丸ノ内一ノ六
(海上ビル内)
電丸ノ内一八五六番

株式久保田鐵工所

本社 浪速區船出町二
ノ二二 東京支社 東
京市麹町區有樂町一
ノ一(東日會館)

株式黑板工業株式會社

京橋區木挽町一ノ八
電京橋四六〇六番

桑田機械工業株式會社

京橋區西八丁堀一ノ一
〇 電京橋一七六八番

合資山谷工場

深川區扇橋二ノ二三
電本所六七九番

山市商事株式會社

麹町區丸ノ内一ノ六
(海上ビル新館)
電丸ノ内五一七番

株式山崎鐵工所

神田區旅籠町一ノ七
電下谷六二七七番

大和機械製作株式會社

深川區枝川町二ノ一
電深川一四五八番

(第一類) 化學工業用機械 (東京)

上、浦、久、黒、桑、山、大、榊、松、不、富、藤、五、小

大野化學機械株式會社

大森區森ヶ崎町七〇
電大森三八八八番

株式ガデリウス會社

麹町區内幸町二ノ一
(大阪ビル新館四階)
電銀座一六三〇番

株式關東機械工業株式會社

芝區新橋三ノ三二
電芝九一六番

芳澤化學工業株式會社

江戸川區遊井一ノ五
電城東一〇四三番

横山工業株式會社

麹町區内幸町二ノ八
電銀座七三一七番

株式會我製作所

城東區龜戸町六ノ四五
電城東一〇四三番

巽工業株式會社

麹町區丸ノ内一ノ六
(海上ビル舊館)
電丸ノ内二六〇三番

月島機械株式會社

京橋區月島通五ノ九
電京橋九八〇一五番

中村鐵工所

城東區南砂町一ノ二八
電本所五〇六四番

合資榊田商會

芝區新堀町三九
電三田三八一一番

榊田商會

芝區金杉三ノ三六
電三田三八一一番

株式松浦高壓機械製作所

大森區堤方町二五六
電大森四六七一五番

不二脫水機製作所

大森區新井宿七ノ七二
電大森三四八一五番

富士化學製作所

大森區大森三ノ二二
電大森四三三七番

富士工業株式會社

品川區大井鮫洲町二〇
八 電高輪一八八八番

合名藤井鐵工所

城東區北砂町五ノ七六
二 電本所六五六二番

五之橋工場

城東區大島町三ノ四七
電本所三三三七番

小池製作所

京橋區新富町二ノ一九
電京橋五五一七番

(第一類) 化學工業用機械 (東京)

四七

一般化學工業用諸機械
油脂製造裝置、立案設計
製作販賣

國産人絹バルブ製造裝
置設計、高速度新聞紙
マシン、カメラ晒裝
置等

化學工業用不銹鋼製各
種唧筒、送風機、プロ
ロー真空ポンプ、不銹
鋼製バルブ不銹鋼鑄物

化學工業用機械、給炭
機、燃燒機、減速裝置、
水壓機

化學工業用諸機械、鐵
山機械、製糖及石油機
械、輸送機、起重機、汽
罐、各種鑄造製品

アルミニウム、銅、
眞鍮、特殊鋼、化學工
業用諸機械製作

イビロバツジャリ會
社、東洋總代理店、石油
精製裝置並化學工業用
諸機械ノ請負設計監督

一般化學工業用諸機械
設計製作現場掬付一式

化學機械一般、鐵山機
械水門類、送風機、汽
罐汽機

化學工業用遠心分離機
洗濯裝置用機械、廻轉
乾燥機

高壓ポンプオートクレ
ン、高壓バルブ瓦斯循
環ポンプ其他高壓化學
裝置

脫水機

富士式粉碎機、空氣分
離裝置各種クラッシュ
工業用諸機械專門製作

日工式木炭瓦斯發生炉
木炭自動車用電動送風
機、各種部分品及用品

化學鐵山機械製作

製鉛製糖機械化學工業
機械水壓機攪拌機電氣
熔解爐各種

東京通信局指定ガソリ
ン燈精密化學工業機械
及特殊高壓瓦斯用バル
ブ最高水壓試驗器製造

製鉛製糖機械化學工業
機械水壓機攪拌機電氣
熔解爐各種

製鉛製糖機械化學工業
機械水壓機攪拌機電氣
熔解爐各種

製鉛製糖機械化學工業
機械水壓機攪拌機電氣
熔解爐各種

製鉛製糖機械化學工業
機械水壓機攪拌機電氣
熔解爐各種

製鉛製糖機械化學工業
機械水壓機攪拌機電氣
熔解爐各種

製鉛製糖機械化學工業
機械水壓機攪拌機電氣
熔解爐各種

(第一類) 化學工業用機械 (東京) 興、帝、東、青、三、齋、櫻、京、宮、南

株式興亞特殊合金
會社 精製研究所

神田區松枝町三八
(松枝ビル内)
電浪花五二四番

耐酸合金、耐熱合金製
造化學機械製作

帝國瓦斯工業株式會社

麴町區丸ノ内二ノ一八
(昭和ビル四一五號)
電丸ノ内一六八四番

瓦斯製造並乾留諸裝置
化學工業用諸機械及裝
置

帝國乾工業株式會社

日本橋區吳服橋三ノ七
(東京建物ビル七階)
電日本橋三六九二番

工業熱用瓦斯發生爐並
精製供給裝置、特許大
和式低溫乾留裝置一式

東工業株式會社

日本橋區大傳馬町二ノ
一 電浪花一一九一番

自動車用農工用特許
ウラ式木炭瓦斯發生機
及絶緣抵抗測定器熱電
氣式高溫度指示計販賣

株式青山合金
會社 機械製作所

大森區新井宿七ノ七二
電大森三四八一番

一般化學工業用諸機械
鑄山、土木用諸機械

三和鋼業株式會社

足立區小台町七六六番
電王子四〇八五番

鋼板製軍需品、化學機
械、鑄山用諸機械、特
種自動車用諸機械、特
完全燃燒機製作

三和工業合資會社

神田區神保町三ノ二九
電九段三〇四六番

S S P 高速度鋼接合劑
ハガネ焼入防止劑、滲
炭鋼化劑、防止劑

三榮化學株式會社

麴町區丸ノ内
三芝仲廿一號館一號
電丸ノ内四六八八番

化學機械裝置蒸溜裝置
真空蒸發裝置唧筒類其
他

株式三信商會

芝區櫻川町二〇
電芝四三六番

油脂工業機械裝置設計
製作用油食料油石鹼
油高壓化學用諸裝置

昭和機械製造所

日本橋區吳服橋三ノ四
電日本橋三四七七番

化學工業用機械

株式純鉛鍍金工場

城東區龜戸町四ノ一六
〇 電龜田二五二番

鉛鍍金、銅鍍金、鉛板
鉛管工事、鉛ホモーゲ
ン

株式千駄木機械製作所

城東區南砂町五ノ二一
二 電本所九九五九番

各種製油機械、化學工
業用機械、煉炭製造用
機械、各種タンク類

株式千駄木機械製作所

深川區石島町二五
(扇橋町)
電本所六九七三番

各種製油機械、化學工
業用機械、煉炭製造用
機械、各種タンク類

合名鈴木製作所
會社 營業部

品川區五反田一ノ四四
四 電大崎三三三二番

加壓、減壓、加熱反應
裝置、高壓唧筒、化學
工業用機械類、電磁分
離機類

【大阪】

伊藤忠商事株式會社

東區瓦町二丁目
(三和ビル三階)
電北濱二八七番

化學工業用諸機械

伊藤木工業所

港區九條南通三ノ二五
五 電西七五二番

木製フィルタープレス
用木枠筋板専門

株式石井鐵工所
會社 大阪出張所

東區道修町二ノ二〇
(宗田ビル)
電北濱八五二番

化學工業用諸機械瓦斯
製造用諸機械、石炭液
化裝置、水火力發電用
諸機械、鑄山用諸機械

(第一類) 化學工業用機械 (東京、大阪) 昭、純、千、鈴、伊、石、日、平、東、知、理、ヲ、大

三洋商會

京橋區橫町一ノ三
戸ビル三階舊城邊ビル
電京橋九八三六番

工業醫學用顯微鏡及寫
真機械器具化學機式
(第二營業所本郷區湯
島町一ノ三)

齋藤鐵工所

品川區東品川四ノ四六
電高輪六六二九番

ビスコース處理機、エ
アハンマ、スチムハン
マ

株式齋藤貞二工場

澁谷區幡ヶ谷原町九一
九 電四谷六〇七五番

耐酸合金化學工業用諸
機械及火造鍛造一般

株式櫻田機械製造所

城東區北砂町六ノ五七
電本所一八三番

化學機械、鑄山機械、
起重機類、橋梁

櫻鐵工所

城東區北砂町一ノ七三
〇 電本所七三七番

フィルタリ、プレス担
和機、粉碎機、唧筒

京橋機械工業所

京橋區西八丁堀二ノ二
(第三ビル四階)
電京橋六四二六番

各種工場計畫並ニ機械
設計製作

三友機械株式會社

本所區石原町一ノ五四
電墨田四一八八番

蒸溜器、蒸發器、浸出
器

宮原機械株式會社

城東區大島町六ノ七五
〇 電本所二五六一五番

汽罐、鐵槽、セメント
瓦斯、製糖、バルブ製
造用機械、製罐

株式南千住製作所

荒川區南千住町八ノ八
〇 電淺草四九五番

ゴム製造及加工機械、
バルブ及抄紙用各種機
械

株式日本化學
會社 機械製作所

西淀川區姫島町一五〇
電福島五五九一五番

特許日式真空蒸發裝
置及品析裝置、加熱器
冷却器、熱交換器、並
ニ計化學工業フラント
設計製作建設

平和工作營業所

浪速區新川三ノ六〇六
電或七〇二二番

特殊耐酸玻璃工蒸溜
機真空攪拌二重釜、
蒸發機フィルタリプレ
ス各種化學機械器具

株式東洋工作所

東淀川區野中南通三
番 電北六五七二番

化學工業用諸裝置及諸
機械ノ企業設計ノ一般
設計製作並ニ其販賣

東洋機商株式會社

西區靱上通三ノ一九
番 電土佐堀二九六番

製革製靴用諸機械及附
屬品

知多屋製作所

西淀川區海老江中一ノ
一四 電福島四三五〇番

小型鑄山用機械類設計
製作、小型碎鐵機類、
サムブルグラインダー
小型クラッシュヤー類

理化學興業株式會社
大阪工場

大正區泉尾中一丁目
電泉尾七三五番

遠心分離機、脫水機、
洗濯機

ヲサメ硫酸工業株式會社

西淀川區福町六九
番 電福島七三五一番

ヲサメ式硫酸製造裝置
硫酸塔充填材耐酸セメ
ントOS型アンモニア
酸化器其他諸化學機械
蒸發、乾燥、礦油、硫
酸洗滌裝置、スチム
ゼット、パキニウムボ
レンプ、木製フィルタリ
レス

大阪化工機製作所

此花區西九條濱通五二
番 電土佐堀一七七五番

稻田式空氣淨化集塵裝
置

大阪除塵器製作所

西淀川區浦江中二ノ二
番 電福島二八四七番

稻田式空氣淨化集塵裝
置

(第一類) 化學工業用機械 (大阪) 大、奥、加、田、第、大、異、會、中、永、武、邑、植、楠、栗、桑 五〇

大塚工作所 西淀川區野里町三二三番 電福島四六四八番
石鹼化粧品製造用諸機械、化學用石材ロール

奥野工作所 旭區江野町二二六番 電堀川七七一番
化學工業用諸機械、鑄造用機械、汽鍋、輸送機設計製作

加藤製作所 西淀川區傳法町北三ノ一〇四・一〇五番 電土佐堀一二九〇番
染料製造機械、船舶用諸機械設計製作、ボイラー、タンク、鐵骨、鐵塔

加藤機械製作所 東淀川區本庄川崎町一ノ六番 電豐崎二三四四番
各種化學工業用諸機械、鑄造用機械、攪拌機、鐵山機械各種製作

神崎機械製作所 東淀川區十三西ノ町五ノ四一 電北一九六六番
カーボン製造用諸機械、電機成型機、各種水壓機械、粉砕機、混合機、自動給炭機其他

株式會社 田中榮鐵工所 旭區古市大通一ノ四一 電堀川一七三九番
各種化學機械及唧筒類、軍需品、工作機、紡績用諸機械、スプlicing機、其他諸機械製作並ニ修繕

會社第一耶製作所 西成區千本通七ノ一四 電櫻川一四八八番
耐酸耐熱耐壓化學工業用機械設計製作

大同學裝置株式會社 北區會根崎永樂町一二番 電北三六一七番
各種化學藥品製造裝置、化學工場ノ設計建設、單位操作用裝置及附屬機械器具設計製作

異工業株式會社 北區中之島三丁目 (朝日ビル) 電北四四三三番
シヤプレス式超遠心分離機、ハレルホモチナシヨナルカーボン製品

矢野俊鐵工所 港區湊屋町一ノ二 電西三四七八番
各種鑄山用機械、化學工業用機械、輸送機及起重機其他鑄造工事各種チエン製作

藪内工作所 北區神山町一四 電豐崎二八五二番
諸機械木型、模型、鑄鐵、合金鑄物諸機械設計製作

近藤鐵工所 大正區泉尾濱通三ノ五 電泉尾三一三二番
人絹、バルブ、製紙製造機械其他諸機械製作

江商株式會社 北區中之島二丁目 (江商ビル) 電北濱一二七〇番
耐酸用、ポンプ、バルブ、コック、フイット、脱水器、排風器

江藤商店 北區岩井町二ノ二三番 電堀川五三七六番
攪拌機各種

會社英弘商會 東區瓦町一ノ一四 電北濱六二三七番
石英並硝子分光寫真裝置耐火物軟化試驗機測定器

旭工機製造株式會社 東區平野町三ノ六一番 電北濱六七三一番
各種珞珈化學機器、旋盤ポンプ製作販賣

木本鐵工株式會社 西淀川區加島町一二二番 電北三〇二四番
バルブ製造裝置一式、人絹及ステールフア、イパー製造裝置一式

昭和化學株式會社 東淀川區三津屋南通五ノ二二 電北四四八一番
耐酸化學工業用諸機器及附屬品並ニ工事引受化學機械

日立工業所 西區阿波瀬通五ノ一三 電新町一九八九番
オートクレーブ真空蒸發裝置、特殊蒸溜機、ドラム管、洗滌機、釀造用機械

(第一類) 化學工業用機械 (大阪、各地方) 矢、藪、近、江、英、旭、木、昭、日、小、三、共、板、東、法、渡、高、大 五一

會谷鐵工所 東成區猪飼野東四ノ六 電天王寺一四〇二番
ゴム機械化學用機械、製作設計

中垣鐵機株式會社 西淀川區佃町一ノ一七 電福島一三〇〇番
蒸気々罐、裝置、工業用諸機械精密機械、工業用各種鐵槽構置

永久保商店 北區中崎町一七 電豐崎一九三七番
理化學工業機械脫水機、濾過機、鐵山土製グリソ、オイルカツブの發賣元

武藤定三工業所 西區阿波瀬通一ノ四九 電新町六六〇八番
武藤式リフト、工業化學機械各種ポンプ、空氣壓縮機設計製作、新古機械電機責任賣買

合名邑本アンプラ 北區會根崎上一ノ四番 電北七三三三番
化學的製藥及注射液製理化學器械製作及直輸入

株式會社 植田鐵工所 西淀川區大仁西一ノ三 電福島一四二二番
アイコク化學工業用諸機械各種ポンプ

株式會社 楠木機械製作所 西淀川區傳法町北三ノ二八 電土佐堀八〇三二番
眞空蒸發裝置、其他化學工業用諸機械製作

栗田機械製作所 港區九條南通四丁目 電西二六一三番
フィルタープレス

會社 桑原鍛冶脫水機 北區天滿橋筋五ノ一九 電堀川一七二八番
眞空蒸發裝置、其他化學工業用諸機械製作

小西工作所 吹田市 電吹田七〇二番
小西式洗滌機、塚詰機、濾過機

【各地方】

三港商會製作所 京都市伏見區桃山町彈正島二四 電伏見一二二二番
化學用機器、工作機械製作

共榮板倉鐵工所 同上京區小川通下長者町上ル 電西陣一五九九番
各種充電用鐵箱及ビ鐵棒、各種大型製鐵タンク類、化學工業用製鐵機械製作

東邦機械株式會社 橫濱市神奈川區子安通三ノ三五七 電神奈川三八〇五番
バルブ製造用機械製紙用機械化學工業用機械製鐵山用機械其他諸機械製作設計

株式會社 法專組鐵工所 同鶴見區生麥町八一三 電鶴見三七八五番
鑄造諸管工事、石油精製裝置、瓦斯製鐵裝置、一般化學工業用諸機械

渡邊鐵工所 同鶴見區生麥町五〇八 電鶴見四四二五番
合成樹脂高級ハンドプレス、ハイドリツク高壓ポンプ諸機械器具設計製作

高麗組鐵工所 同神奈川區表高島町一ノ四 電神奈川二三九一番
化學工業用各種製鐵機、骨格塔、各種製鐵機、工務供給及運送請負

大倉商事株式會社 神戶市神戶區海岸通六ノ八 電元町九三三番
製糖機械、紡績機械、製紙製材機

(第一類) 化學工業用機械 (各地方) 鑛山及土木機械 (東京) 神、櫻、理、藤、中、イ、井、今、石、岩、磯、六

株式會社 神戶製鋼所 葦合區脇濱町二丁目 電報合一〇一〇番

合名 櫻井化學製造所 林田區東尻池町八丁目 (電停前) 電兵庫二四五三番

株式會社 關西出張所 兵庫縣尼崎市西向島町 二七〇番 電福島一九五一番

合資 藤井製作所 神奈川縣川崎市渡田新 町一ノ六六八番 電川崎三四一〇番

中村鐵工所 岡山縣和氣郡伊部町 電片上三四番

中村鐵工所 大連市日吉町一 電大連一三六七番

鑛山及土木機械

【東京】

イサオ工業所 芝區新橋二ノ一 電銀座七四三四番

日本鑿岩機工業株式會社 京橋區京橋一ノ二 (東京不動ビル六階) 電京橋四三三九番

日本重機株式會社 城東區南砂町一ノ九九 電本所八九〇九番

日本フロッツマン社 麴町區丸ノ内三ノ一〇 (仲七號館) 電丸ノ内二八七六番

合資 日興社 京橋區銀座西八ノ七 (日本鑿岩會館) 電銀座一六一九番

日本工業商會 日本橋區通三ノ一 電日本橋三四七八番

日東製作所 京橋區京橋二ノ七〇二 (尚榮ビル) 電京橋九九三番

株式會社 本多商店 京橋區八丁堀四ノ九 電京橋六二六七番

本多商店機械部 麴町區丸ノ内 (丸ビル三二八區) 電丸ノ内二八三七番

株式會社 北條鐵工所 品川區東品川五丁目 電高輪五三四四番

東京工機商會 芝區田村町四ノ四 (荒木ビル) 電芝三八八六番

(第一類) 鑛山及土木機械 (東京) 日、本、北、東、土、大、岡、馬

いづみ工業所 第一工場 江戸川區宇喜田町二〇 三六二〇四七番 電城東八四八番

株式會社 井上製作所 京橋區西八丁堀三ノ一 四番 電京橋六〇三番

株式會社 今村製作所 東京出張所 麴町區丸ノ内二ノ一八 (昭和ビル) 電丸ノ内一〇八七番

石井粉砕機械製作所 京橋區靈岸島一ノ八 電京橋五九六七番

合名 石井鐵工所 城東區南砂町八ノ二三 一八番 電本所六三五四番

株式會社 石山重工株式會社 京橋區銀座西七ノ二 電銀座一七三三番

株式會社 岩瀬商店 京橋區越前堀一ノ三 電京橋一九四四番

磯村産業株式會社 芝區今入町三 電銀座三六四六番

株式會社 六王製作所 蒲田區矢口町五七七番 電蒲田四六七七番

東京粉砕機械製作所 品川區北品川五ノ四七 四番 電大崎三七〇二番

合名 東京特殊鋼具株式會社 本所區東兩國二ノ一七 電本所四四七番

東洋機械製作所 深川區新大橋一ノ一 電本所四二三三番

東洋工業社 麴町區丸ノ内(丸ビル) 電丸ノ内五三七五番

東亞商會 大森區入新井三ノ一〇 二番 電大森九一〇二番

合資 土陽社 日本橋區通三ノ八 (齋藤ビル) 電日本橋二四八七番

株式會社 大塚工場 芝區三田豐岡町六六 電三田一一六二番

岡田索道株式會社 京橋區西八丁堀四ノ八 電京橋一八二五番

合資 馬場製作所 芝區西芝浦三ノ二 電三田一三三四番

五三

鑄鋼鑄鐵製品鑛山用各種機械土木用各種機械及製造化學用諸機械設計

鑛山用アセチレン燈製造

鑛山機械(日工聯、鑛山用機械製造工業組合員)

各種粉砕機械及鑛山用機械製作其他一般販賣

土木鑛山機械

鑛山機械、減速裝置、壓縮機、減速機、空壓機、商車商切、特殊工作機械

カントウ捲揚機及混泥土混合機一手販賣、鑛山土木建築用諸機械製作販賣

みつびしアセチレン燈アルカリ蓄電池安全燈

渦巻ポンプタービンポンプ、プロペラーポンプ、水力タービン自動油壓、調速機、空氣機械及水門

標準粉砕機、標準空氣分離裝置、ロールクラウクラッシュヤ

鑛山機械附屬品、空氣壓縮機用バルブ、シフト、專門製作

鑛山、土木、工作、諸機械設計製作販賣

鑿岩機、空氣壓縮機、真空濾過機、コンクリート混合機、各種捲揚機其他

各種ジャックハンマー、ドリフター、ストーパー、シャープナー、コイルピックハンマー

鑿岩機用ホース金具一式

土木鑛山用諸機械

索道機械及各種鑛山機械

選礦用トロンメール

五三

(第一類) 鑛山及土木機械 (東京) 岡、鬼、渡、ガ、川、加、關、横、大、太、田、高、武、館

五四

株式 岡西商店 東京 日本橋區堀切町一ノ一
會社 出張所 電茅場四〇九番

鬼地鐵工所

工場、大森區森ヶ崎町
五六七四
電大森四三九六番

株式 渡邊製鋼所
會社 蒲田區糀谷町五丁目
電大森三四五八番

合資 渡邊與助商店
會社 京橋區寶町三ノ三
電京橋三三〇〇番

株式 ガデリウス商會
會社 麴町區内幸町二ノ一
(大阪ビル新館四階)
電銀座五二五七番

株式 川口製作所
會社 城東區大島町五ノ二
電本所八六五九番

合資 加賀製作所
會社 王子區神谷町二ノ一
電王子二四一四番

關東電業社
會社 京橋區新富町三ノ七
電京橋九二七〇番

株式 横山工業株式會社
會社 麴町區内幸町二ノ一
電銀座七三一七番

株式 堤水壓機製作所
會社 深川區平井町三丁目
電深川二二三二番

株式 中山工業所
會社 日本橋區通二ノ一
(大同生命館)
電日本橋三八九一番

株式 永田製作所
會社 麴町區富士見町二ノ四
(大都會ビル)
電九段二四三五番

株式 梅田商會機械部
會社 京橋區横町一ノ五
(梅田ビル)
電京橋六九九八番

株式 浦賀船渠株式會社
會社 麴町區丸ノ内一ノ六
(海上ビル内)
電丸ノ内一八五六番

合名 野口商店 東京
會社 出張所 京橋區木挽町四ノ三
(泰華ビル)
電京橋五四一二番

株式 熊澤機械株式會社
會社 京橋區新富町三ノ一
電京橋五〇二八番

株式 栗田鑿岩機販賣株式會社
會社 日本橋區江戸橋一ノ七
電日本橋一七七三番

株式 黑板工業所
會社 京橋區木挽町一ノ八
電京橋四六〇六番

株式 山本鐵工所
會社 麴町區丸ノ内三ノ八
(仲八號館)
電丸ノ内六七六番

(第一類) 鑛山及土木機械 (東京)

堤、中、永、梅、浦、野、熊、栗、山、大、保、丸、前、福、日

五五

大安組機械部

蒲田區糀谷町二ノ七〇
電羽田六八五番

太陽空氣機械製作所
會社 蒲田區今泉町三九
電蒲田五〇三三番

株式 田原製作所
會社 城東區龜戸町九ノ八七
電城東二六六番

田添商會
會社 神田區旭町四
(東商ビル)
電神田四六一七番

田中土鑛機製作所
會社 京橋區京橋三ノ五
(京橋ビル)
電京橋五五〇九番

高梨工業株式會社
會社 日本橋區通一ノ二
(國分ビル三階)
電日本橋五四〇四番

合資 高橋光太郎商店
會社 京橋區越前堀一ノ二
電京橋六五三三番

武田鐵工所
會社 城東區北砂町八ノ九八
電本所七三二番

館岡製作所
會社 城東區北砂町七ノ一二
電本所一三一六番

山本商店
會社 京橋區木挽町一ノ八
(昭和通)
電京橋九〇七三番

株式 山崎鐵工所
會社 蒲田區糀谷町四ノ一五
電羽田七四三番

大和鋼機株式會社
會社 神田區鍛冶町一ノ六
電神田五八九番

保田鐵工場
會社 麻布區富士見町五三
電三田二四三三番

丸久商店 東京營業所
會社 京橋區三ノ五ノ三
(竹河岸ビル)
電京橋一四八六番

前畑製作所
會社 深川區毛利町一八
電本所六〇二三番

福島合名會社
會社 麴町區丸ノ内二ノ六
電丸ノ内八五二番

福田製作所
會社 本所區綠町四ノ二九
電本所五六九四番

日本窒素肥料株式會社
會社 火藥販賣部
麴町區丸ノ内二ノ六
(八重洲ビル)
電丸ノ内一九一一番

鑛山用諸機械類

ローダリ並ニ生爪チャ
ツク其他各種空氣機械
器具

鑛山機械一式、土木水
力機械一式

クラツシャー、捲揚機
ポンプ

道路鋪裝用機械一般起
重機、混凝土ミキサ、機
關車、トラクタ、プラント
ス、アルト、プラント

鑛山、製鐵、化學工業
土木建築、車輛用機械
設計製作

東京製鋼株式會社代理
店、ワイヤロープ、鑛
山土木建築用諸機械

鑛山用機、化學製鐵、
輸送機械

空氣壓縮機、捲揚機、シャ
ー、プラント、捲揚機、其他一
般鑛山土木用機械設計
製作

鑛山用機械器具、土木
建築用機械

精密鍍金加工、鑛山土
木用機械、輸送機械、
化學用機械、汽鍋、鐵塔
其他製鐵工事一式

鑛山機械、製鍊機械及
設備、セメント製造機
械、化學機械、水壓機
械、起重機、輸送機

各種鑛山用機械器具

ワイヤロープ、鑛山土
木用諸機械、各種ポン
プ

鑛山機械電氣機械一般
諸機械設計製作

田村鐵工場(秋田)製
鑛山用諸機械並スチー
ルボール

空氣壓縮機、高級ポン
プ各種鑛山土木機械

トイロ鑿岩機、爆藥
導火線、雷管

(第一類) 鑛山及土木機械 (東京) 五、工、遠、旭、三、酒、佐、京、協、岸、水、宮、志

株式五幸商會

芝區新橋二ノ八
(藏前工業會館内)
電銀座三〇八二番

各種鑛山機工作機化學
機土木機汽機造揚
機縮機油機造機油
冷凍機排送風機各種油

株式工業商會

京橋區横町三ノ五
電京橋二七七九番

日立モートル、タービ
ン渦巻ポンプ、ウキン
チミキサー其他工用
諸機械

遠藤商店

京橋區木挽町一ノ五
電京橋五七八八番

捲揚機、機關車、グ
ン各種、鑛山土木用機
械モートル、新古賣買

株式旭商會

京橋區入船町二ノ二
電京橋四二五番

カーバイト、鑛山用各
種アセチレン瓦斯ラン
プ、土木工事用照明ラ
ンプ、酸素電氣熔接棒

三和伸銅株式機械部

神田區東紺屋町七
電浪花五三六八番

鑛山用諸機械、荷役運
搬用機械、一般機械類
製造販賣索道用具類

三和鋼業株式會社

足立區小台町七六六番
電王子四〇八五番

鋼板製軍需品、化學機
械、鑛山用諸機械、各
種自動車燃焼機、特許
完全燃焼機製作

三榮精機製作所

神田區須田町二ノ二三
電浪花二〇九〇番

鑛山用、ドリルシヤ、
ブナ、空氣原動機及捲
揚機、坑内運搬機及送
風機其他鑛山用機械

三機工業株式會社

麹町區有樂町一ノ一〇
(三信ビル)
電銀座五一四一番

針業及化學工業用ドル
機、裝置各種コンベ
ヤ、各種其他
屬洗滌機其他

酒井工作所

芝區西芝浦三ノ一
電三田三三九番

蒸氣及瓦斯並重油機
關製造及一般内燃機
關製造及一般内燃機
關スル一切

株式守谷商會

日本橋區吳服橋二ノ三
電日本橋三二五二番

捲揚機、ポンプ、選炭
水洗選鑛各種ポンプ其
他鑛山炭鑛用諸機械

盛工社

麹町區丸ノ内二ノ六
(八重洲ビル)
電丸ノ内一七一四番

鑛山用機械、空氣壓縮機、
鑛山用機械、土木機械

合名鈴木製作所

品川區五反田一ノ四四
電大崎三三三二番

鑛業用試驗裝置各種、
各種熔鑛爐、迴轉燒
爐類、電磁分離機類

鈴木商店

深川區住吉町二ノ九
電本所一八二四番

鑛山、土木、工作機械
及附屬用品一式

株式鈴春商店

日本橋區箱崎町一ノ六
電茅場一四九四番

土木鑛山用具及ワイヤ
ロープ、プロック、
捲揚機

合資須浦鐵工所

城東區南砂町一ノ九七
電本所一七四一番

製鐵製管用機械、變速
裝置各種、ポンプ及水
壓機、鑛山機及土木一
般化學諸機械

【大阪】

伊藤忠商事株式會社

東區瓦町二丁目
(三和ビル三階)
電北濱二八七番

混泥土ミキサ、捲揚機
運搬車クラッシュヤ
ン、諸機械

井上商店機械部

西區立賣堀南通四ノ一
電新町六五三一番

村山式ベツヘ型空氣鏡
鑛山機械各種工作機械
工具類製作販賣

(第一類) 鑛山及土木機械 (東京、大阪) 守、盛、鈴、須、伊、井、今、石、岩、白、萬、二、日、東

五六

酒井吉之助商店

京橋區八丁堀四ノ七
電京橋一二四三番

捲揚機、混泥土混合機
碎石機、各種式唧筒、
機關車

佐藤機械工業所

神田區仲町二ノ一四
電下谷八一六番

鑛山用機械製作、鑛山
用捲揚機設計請負、鑛山
用捲揚機設計請負

京橋機械株式會社

京橋區銀座二ノ三
電京橋一六〇六番

鑛山、土木、建築用諸
機械、一般機械輸入並製
作販賣

京橋機械工業所

京橋區西八丁堀二ノ二
(第三ビル四階)
電京橋六四二六番

各種工場計畫並ニ機械
設計製作

協和機械工業所

芝區田村町四ノ四
(荒木ビル)
電芝三六〇九番

鑛山土木建築用諸機械
電氣器具各種ダイカ
スト製品各種精密狹範

合資岸鐵工所

京橋區銀座四ノ一
(佐藤ビル)
電京橋七五四七番

小型砂金採集船、砂金
試驗用キシドリル、浮
遊選鑛裝置、起重機及
捲揚機各種粉碎機

水谷工業所

芝區田村町二ノ四
(三友ビル)
電銀座五三九番

鑛山諸機械、同用部分
製品、一般鑄鋼品、各種
鍛造品

宮原機械株式會社

城東區大島六ノ七五〇
電本所二五六一番

碎鑛選鑛製鍊運鑛機械
各種捲揚機、ミキサ、上運
車、鐵骨橋梁等鑛山
土木機械

志村工場

板橋區志村連根町一八
五〇
電赤羽二五〇八番

各種鑛山機、探鑛試鑛
機、部分品附屬品並ス
ト、ナリ及各種唧筒
製作並販賣

今井工業商會

西區本町通二ノ九
電西二八三四番

鑛山化學機械及火造加
工製作工事設計監督請
負一切

株式會社石産製作所

西區川區大和田町一四
八七
電福島五五六一番

鑛山用諸機械、輸送機
著電機機關車、高級工
作機械

岩下製鋼株式會社

西區川區加島町九二五
電福島六四四五番

鑛山用諸機械、輸送用
諸機械

白本鐵工所

西區川區御幣島町九八
電福島六九〇〇番

鑛山用機械、土木用諸
機械設計製作

株式萬嘉機製作所

大正區泉尾梅ノ町一ノ
六一
電泉尾三六五一番

電動捲揚機、スチーム
捲揚機、起重機、プロ
ック、レール加品

二引商工株式會社

西區土佐堀船町二三
(大阪商工ビル内)
電土佐堀四四六五番

鑛山炭鑛土木農業用機
油機電氣重油瓦斯倫
機關車各種ポンプ其他

日本重機株式會社

西區阿波堀通リ一ノ一
三
電新町六六七八番

土木鑛山用諸機械

日本機工株式會社

西區京町堀通一ノ四五
電土佐堀六五九番

鑛山機械一般其他工具

東洋金屬工業株式會社

西區川區野里町六三八
電福島六〇八七番

高マンガン、鑄鐵製品
各種クラッシュヤ、類、
其他鑛山機械一式

五七

(第一類) 鑄山及土木機械 (大阪) 鳥、特、知、大、岡、川、金、大、高

鳥井金屬工業 株式會社
此花區西九條上通一
電土佐堀三八四五番

鑄山用諸機械

株式會社 特機製作所
東成區片江町六二〇番
電南一四一〇〇番

鑄山炭礦用電動機器專門製作

知多屋製作所

西淀川區海老江中一ノ四
電福島四三五〇番

大阪工作所

東淀川區十三東ノ町四ノ二二
電北三〇三七番

大阪互光製作所

西區靱南通二ノ三一
電土佐堀三六四一番

株式會社 大阪機械製作所

西淀川區佃町二ノ八
電福島一九五〇番

大阪 鋼鑄鋼 株式會社

北區堂島濱通一
電北五八九〇番

株式會社 岡西商店機械部

本社東區高麗橋五ノ一
出張所仙台市錦町一九
電北濱四二四七番

岡田 鐵工所

港區新池田町二
電築港七三一番

第一機械工作所

西區土佐堀船町二二三
(大阪商工ビル内)
電土佐堀六六九六番

株式會社 田村機械製作所

營業所東區今橋五ノ一
工場旭區中宮町一三三四
電堀川六七九三番

竹谷商店 特價品部

北區小松原町
電豐崎二四九二番

株式會社 津守鐵造機

西成區津守町八六七
電堀川四八六〇番

株式會社 中山工業所

東淀川區野中南通三ノ一八
電北五七三一番

浪花興業社

北區會根崎上四ノ二九
電北五四九〇番

武庫商會

營業所北區會根崎上二ノ六〇
工場阪神沿線深江武庫
鐵工所電芦屋二八〇九

内田鑛業株式會社

南區鹽町四ノ五三
重石

株式會社 植田機械工作所

西淀川區大仁西一ノ三
電福島二三一九番

(第一類) 鑄山及土木機械 (大阪)

第、田、竹、津、中、瀧、武、内、植、野、久、栗、楠、柳、藪、大、松

五八

岡坂工業所

港區繁榮町一ノ三
電西三一四番

株式會社 岡谷商店工機部

西區西長堀北通リ一ノ一八
電新町五七三一番

株式會社 川島商店

西區北堀江通四ノ一五
電新町二八五九番

株式會社 金子鑄鋼所

大正區千島町三八七
電泉尾一二三一番

金子金屬製作所

西區本田町通三ノ一四
電西六二二九番

大正鐵工所

西區京町堀通一
(南海ビル)
電土佐堀五七六六番

大一機械工作所

港區湊屋濱通リ一ノ一
電西五三三四七番

大陸鐵工株式會社

西淀川區佃町一三一九
電福島七〇二〇番

株式會社 高梨機械製作所

大正區大正通一ノ二五
電泉尾二九二二番

合名株式會社 野田機械製作所

港區北境川町二ノ四三
電西二二二四番

株式會社 久保田鐵工所

浪速區船田町二ノ二二
電戎四三九二番

株式會社 F.K 栗田鑿岩機

西區西長堀北通五ノ六
電新町二二三七番

株式會社 楠木機械製作所

西淀川區傳法町北三ノ二八
電土佐堀八〇三二番

柿田鐵工所

東淀川區田川通五ノ八
電北六四五五番

柳本鐵工所

住吉區桑津町六四
電天王寺六三九七番

株式會社 數田機械製作所

港區南境川二ノ二八
電西三二七番

大和鋼機株式會社

西淀川區加島町八〇一
電福島四四一四番

松岡鐵工所

浪速區櫻川四丁目
電櫻川二二二六番

鑄山用諸機械、電動機製作

各種鑄山土木機械、輸送機、起重機、捲揚機、鑿岩機、クランプ、シャイ、ボル、ル、ロ、タ、リ、キ、ル、ン、等

軌條ナルド車輪、ウイン、チ、ミ、キ、サ、イ、鐵道土木鑄山用機械

鑄山セメント製造用諸機械、並特殊鋼鑄鋼品各種製造

鑄山燈作業燈アセチレン瓦斯火口トチラン、ブ、信、號、用、呼、子、笛、發、動、機、部分品、船燈、船具

鑄山用製鍊並選鍊機械、混水浮遊青化裝置、粉、碎、機、各、種、一、式

高壓ポンプ及捲揚機械

鑄山、化學、工作機械、土木、其他諸機械製作

粉碎機、選鍊機、捲揚機、輸送機、其他鑄山製鍊、筒、輸、送、機、用、諸、機、械、設、計、製作

鑄山用各種捲揚機、其他諸機械設計製作

高級鑄鐵管、耐熱鑄鐵及工作機械、礦山用機械、給炭機、衝器一般

各種鑿岩機、シャブナイ、コイルピック、コンパ、レ、ツ、サ、イ、ニ、ウ、マ、チ、ツ、ク、ツ、ー、ル、及、同、部、分、品

捲揚機、選鍊機、クラ、ッ、シ、ヤ、各、種、ミ、ル、水、門、除、塵、裝、置

鑄山用選鍊機、諸機械

選鍊機及ポンプ

ポンプ、鑄山用機械、化學用機械

鑄山機械、製鍊機械及設備、セメント製造機械、起重機、輸送機

荷揚用捲揚機械製作

五九

(第一類) 鑛山及土木機械 (大阪) 東、松、前、増、京、藤、近、金、興、鑛、壽、榮、朝、三、九、鹽、篠、新

東洋興産株式會社

西區北堀江二番丁二八
電新町四四三三番
輸送機械、鑛山機械

松尾工業所

東淀川區元今里北通三
電北一七九八番
鑛山用及化學工業用諸
機械

前田化學機械株式會社

西區立賣堀北通一ノ一
○電新町一八七番
フロテーター、フキル
ター

前川鑛業部

東區本町二丁目交又點
西角 電本町一二四番
砂鐵モット式砂鐵選
機MK強力永久磁石應
用

株式增田機械工業所

西淀川區福町一二九
電福島五五三一番
製鐵、製鋼壓延、土木
鑛山諸機械設計製作、
各起重機、汽錘、專門
製作

京坂造機工業所

南區鰻谷西之町二六
電南五八六八番
鑛山用化學工業用諸機
械設計製作スマス式急
速濾過裝置發賣元

藤貫商事株式會社

北區眞砂町一二
電北一七七九番
鑛山用諸機械並附屬品
一式

近藤鐵工所

大正區泉尾濱通三ノ五
○電泉尾三一二番
鑛山用機械、鐵骨、鐵
柱、其他諸機械製作設
計

合資金剛鑿岩機
會社 製作所

西淀川區佃町一ノ四五
電福島五五五九番
空氣壓縮機鑿岩機製作
販賣

興亞工業株式會社

北區堂島濱通り一ノ一
五ノ一 電北五四六二番
選鐵機試錐機空氣壓縮
機、真空ポンプ鑿岩機
眞空濾過機、捲揚機、
唧筒、碎石機、送風機

久徳信三商店

北區堂島大橋北詰東
電福島一九四六番
工作機械、鍛造機械、
工具試驗機、內燃諸機

杉村機械製作所

西淀川區大仁本町二ノ
五三 電福島四一〇二番
各種鑛山用機械、デイ
ゼル各種關國產石油發
動機、各種唧筒水力機
其他諸機械製作

砂原鐵工所

大正區小林町一二四ノ
三 電泉尾一七八八番
スト式水壓ポンプ、鑛
山用シツクナリ、ボ
ルミル、バルブ用蒸氣
釜其他化學用機械一式

濱本機工株式會社

中河内郡加美村
電天王寺一四八八番
バンドコンベヤー、ペ
リトコンベヤー、スク
リユートコンベヤー

【各 地 方】

飯田商會製作所

名古屋市中區東雲町四
八(第一工場)
電南一四五一番
鑛山機械及タービンボ
ンプ製作
第二工場、名古屋市中
大府町、電話大府二〇

株式 範多商店 名古屋
會社 出張所

同東區朝日町二ノ一五
電東六三八番
各種ロッドローラ、ウ
インチ、ミキサー、其他
鑛山土木機械製作販賣

東亞鑿岩機製作所

同昭和區穂波通二ノ甲
一八 電瑞穂一一六一番
鑿岩機各種空氣壓縮
機各種ドリルシヤブ
機各種品附屬品土木
鑛山諸機械

中央工業株式會社

同中區南大津通一ノ一
一(千代田ビル四階四
八四號) 電中二八六番
鑛山選鐵機(ダイヤ
フラム唧筒及フィルタ
ープレス)並鑿業機械

株式 帝國鑿岩機
會社 製作所

同熱田區熱田新田二三
割 電南二九五四番
高級鑿岩機、エアリコ
ンプレッサー製造販賣

(第一類) 鑛山及土木機械 (大阪、各地方) 久、杉、砂、濱、飯、範、東、中、帝、愛、佐、金、昭、世、大、神、兵、衣

鑛山機械株式會社

北區堂島濱通一
(堂ビル) 電北五八九〇番
鑛山機械各種

壽工業社

北區曾根崎新地三ノ二
七 電北二一九三番
スチールボール、鑄鋼
及鑄鐵、鑛山用諸機械
並工具

合資 榮神製作所

西淀川區海老江中一ノ
一ノ一 電福島四三五八番
鑛山化學機械類、工作
機械高級ボール盤旋盤
紡績工業諸機械附屬品
諸ツキンダー、捲糸機

朝日氣製造株式會社

北區堂島濱通一
(堂ビル) 電北六三三〇番
空氣壓縮機、坑内用排
風機 各種送風機

三和氣工業株式會社

東區區猪飼野東八丁目
電天王寺五〇五六番
ニユーマチックツール
諸鑛山用空氣機械製作
販賣

九洲商事株式會社

南區末吉橋通二
(日簡ビル) 電船場五二九五番
鑛山用機械器具一切及
石炭コークス

塩見機械工業所

西區阿波堀通一ノ四九
(阿波堀ビル) 電新町五五四番
眞空吸引濾過機並鑛山
用機械唧筒類、マグネ
ットセパレーター

篠崎工作所

東淀川區三國町七五八
電三國三七九番
蜂印摩換氣裝置眞空
輸送裝置船通風管工
事、鑛山、工作諸機械
壓、鑛山、工作諸機械

新宅製作所

浪速區木津川町一ノ一
日本土木機械製造所
電櫻川三八一五番
土木工事機械ウインチ
ミキサー、鐵骨、鑛山機
械其他

愛知鑿岩機製作所

名古屋市中區和區櫻木町
一ノ七 電瑞穂五三六番
高級鑿岩機、及部分品
ツヤブナイ及コンプレ
ッサー

佐々山商店機械部

同中區大池町五ノ二三
電南三三三番
各種鑛山用機械並土木
用機械及其部分品製
造販賣

金城商工株式會社

同中區南大津通二丁目
電中三三七五番
金城鑿岩機、シヤブ
ナイ、コンプレッサー、
ミキサー、ウインチ、
クラツシヤ、其他

金城鑿岩機製造株式會社

同南區江戸町
電南四四六四番
鑿岩機及空氣壓縮機、
土木鑛山用諸機械器具

昭和鑿岩機製造工業所

同昭和區永金町一ノ一
七 電瑞穂八一三番
高級鑿岩機及部分品製
作販賣

世古鐵工所

同昭和區中卷町三ノ七
電瑞穂六五一七番
鑿岩機及部分品ノ製作
販賣

大倉商事株式會社

同神戶市神戶區海岸通六
ノ八 電元町九三三番
唧筒、捲上機械、空氣
壓機、鑿岩機及碎岩機
送風機、コークス製造
裝置、製鐵鋼機械

株式會社 神戶製鋼所

同葺合區脇濱町一丁目
電葺合一〇一〇番
鑛山用機械各種

兵神製作所

同林田區東尻池カシア
ゲ一ノ三 電兵庫一〇七〇番
電氣捲揚機、捲揚機械
各種鑛山用各種ポンプ
高壓タービンポンプ

衣笠商店營業所

同兵庫區西出町六三四
番屋敷 電兵庫三一五番
コンベヤー、唧筒捲揚機
クラツシヤ、ミキサー、
粉碎機空氣壓縮機工具
鐵道用ジャッキ一式

(第一類) 鑛山及土木機械 (各地方) 東、工、中、岡、直、坂、清、金、天、田、大、福、湯、宇、西、谷 六二

東邦輸送機 株式會社

兵庫縣尼崎市西川字野元一
電尼崎一九四番
コンベヤ、エレベーター、ケープルカ、ホキスト、其他一般輸送機、鑛山用機械

株式會社 工榮社

尼崎市長洲字杭ヶ本三
電尼崎一四四九番
鑛山用機械、輸送用機械、船舶用機械、化學用機械

株式會社 中央鐵工所

尼崎市長洲堤内一ノ三
電福島二六〇〇番
輸送機、起重機、鑛山用諸機械、化學機械、鑄鋼品及特殊鑄鋼品

岡常製作所

姫路市神田町一
電姫路二四六一番
鑛山機械製紙機車商切

株式會社 直喜鑛鐵工所

神奈川縣川崎市見染町一〇〇
電川崎二一五七番
各種混凝土混合機、ブレイキクラツシヤ、捲揚機鐵塔類、コンベヤ、其他諸機械

坂田鐵工所

同川崎市渡田新町一ノ三六四
電川崎二九八九番
一般荷役機械土木鑛山用諸機械鉸金加工及橋梁鐵管起重機タンク類一式コンベヤ製作

清水鑄工所

埼玉縣川口市驛前本通り
電川口二〇一七番
鑛山及化學機械專門

金剛機械製作所

同川口市青木町一ノ三七〇
電川口二七六七番
鑛山機械土木機械

天龍松山鐵工場

濱松市外天龍川驛前
電中野町七三番
製材及木工機械、帶鋸加工諸機械工作專門

株式會社 岡西商店 出張所

仙臺市錦町一九
電仙臺四〇九八番
トイヨリ鑿岩機ダイナマイト、雷管、導火線鑛山用機械器具

三洋商事合名會社

福岡縣福岡市中島町(幸田ビル)
電東四一一五番
鑛山土木用諸機械 本社東京市京橋區銀座西五ノ二(興業ビル)電銀座五六二番

株式會社 大澤商會 小倉支店

同小倉市大阪町一〇番
電小倉二二二番
深川式JO電氣捲揚機 深川式JOポンプ、深川式JO減速電動機

興亞製作所

同小倉市上宮野四四八
電小倉一七八七番
鑛山機械、工作機械、スケールドア及サツシユ、シヤッター

株式會社 守谷商會 九州支店

同小倉市室町五
電小倉二八三一番
鑛山船舶用機械器具、ゴム製品、皮革製品

藤井商店機械部

同小倉市大阪町七丁目
電小倉二四七四番
鑛山用諸機械、各種電動機

旭東商工株式會社

同小倉市室町二ノ五〇
電小倉一二二二番
鑛山土木用諸機械出張所奉天淀町八新町福岡市春吉長崎市長崎小島

岩本商店

同直方市原田町
電直方一一二番
鑛山用諸機械設計製作

合資會社 岩本商店

同直方市報國町
電直方六一五番
鑛山機械設計製作

石橋製作所

同直方市須崎町三三三
電直方七四四番
鑛山用金物諸機械 鑛山用金物專門製作

田代工作所

同直方市尾崎町
電直方五七二番
水洗機、選炭機、設計製作、据附

(第一類) 鑛山及土木機械 (各地方) 三、大、興、守、藤、旭、岩、石、田、立、直、幸、今、永、嘉、野、工 六三

株式會社 田邊製作所

福岡縣平市白銀町一四
電平二九四番
鑛山用タービンポンプ 鑛山用電氣捲揚機、其他鑛山用機器機械

大正製作所

德島縣德島市新藏町
電德島四七〇四番
鑛山用諸機械木炭汽關車及各種工作機械

福井製作所

同德島市福島町
電德島四一四八番
土木用木炭汽關車及ウインチ並移動用發動機

合資會社 湯川鐵工所

和歌山縣和歌山市二筋目一三
電和歌山二九九一番
各種鑛山機械製作、鑛山用マンガ鋼加工專門工場完備

宇部電機工業所

山口縣宇部市東區錦橋通三
電宇部一三八三番
電氣機械鑛山用諸機械 電氣製品ワイヤロープ 其他一式

合資會社 西村鐵工所

福岡縣若松市濱八番町三丁目
電若松三九七番
鑛山用機械、鐵製炭車 鑛山用タービン裝置、其他 鑛山機械設計製作

岡商會

福岡市橋口町八三
電福岡二二九三番
日立製モーター變壓器 指定販賣、鑛山用電氣機械器具、電線一般

谷商店

福岡市上小山町三
電福岡八四六番
鑛山用機械、高級工作機械

福岡鑛材株式會社

福岡市片土居町(十五ビル)
電福岡五三五〇番
FKSキャップランプ、FK栗田式鑿岩機

株式會社 福家商會

福岡市上店屋町一八
電福岡八四六番
鑛山用諸機械、化學用諸機械、工作用諸機械 鑄鋼業

立部商店工作所

福岡縣直方市直日町一驛前
電直方三七七番
鑛山用諸機械製作及販賣

直方機械商事株式會社

同直方市大正町二丁目
電直方二〇八番
鑛山捲揚機械、タービン唧筒並ニ諸唧筒、壓搾機及クラツシヤ

幸弘製作所

同直方市
電直方八三四番
鑛山用機械、釀造用機械、化學工業用機械、其他設計製作

合資會社 今村製作所

同若松市外町六丁目
電若松九二四番
洗炭機、選炭機、選機、精鍊機、粉碎機、昇降機、設計組立、土木建築請負

株式會社 永田製作所

同若松市北湊町
電一七五〇番
鑛山用諸機械、各種電動機

三榮精機製作所 九州出張所

同若松市本町七丁目
電若松一〇四〇番
鑛山土木用諸機械出張所奉天淀町八新町福岡市春吉長崎市長崎小島

嘉村商會

佐賀縣佐賀市赤松町北堀端
電佐賀九七三番
鑛山工業用諸機械 芝浦電氣製品一式

野崎鐵工所

大分縣北海部郡津久見町
電津久見七八番
鑛山用機械製作 精密商切製作

株式會社 三榮精機製作所

北海道小樽市若竹町八
電小樽四三一〇番
鑿岩機、ドリルシヤ、ブナ、空氣原動機及捲揚機、坑内運搬機及送風機、其他鑛山用機械

株式會社 成舍

同札幌市北十一條東八丁目
電札幌三一八三番
浮游選機、濃漿機、給機、空氣濾過機、分機、浮游選機、濃漿機、給機、空氣濾過機、分機、浮游選機、濃漿機、給機、空氣濾過機、分機

(第一類) 鑛山及土木機械 (各地方) 三、大、興、守、藤、旭、岩、石、田、立、直、幸、今、永、嘉、野、工 六三

保温・耐酸・耐アルカリ用
木槽と木管

絶対保証附 ドルシツクナー用内径六十呎迄製作ノ経験ヲ有ス

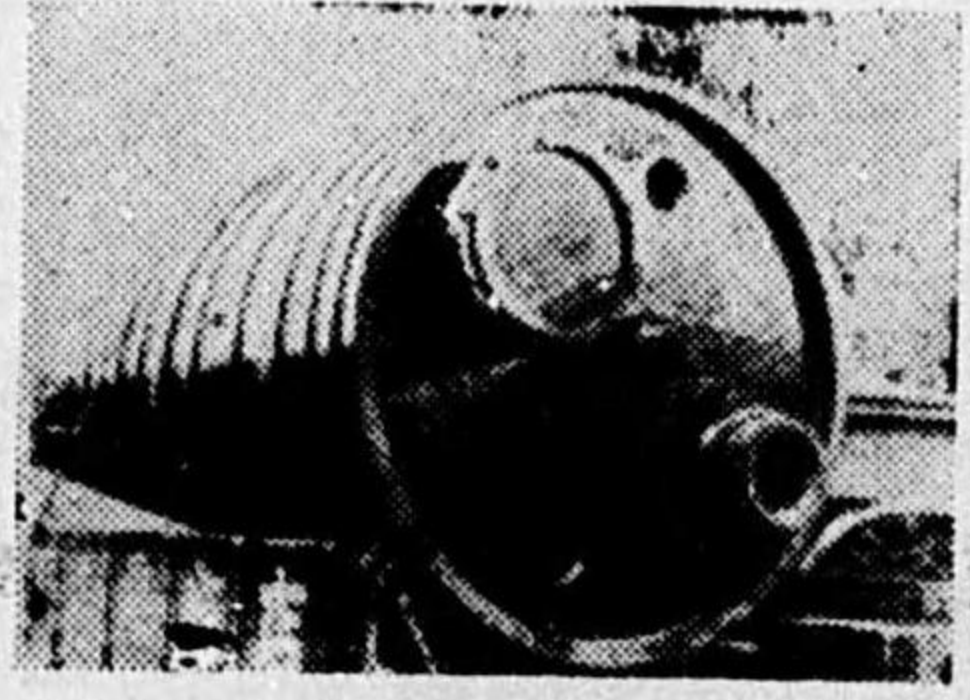

密閉攪拌槽
(内径二米、深き二米二)

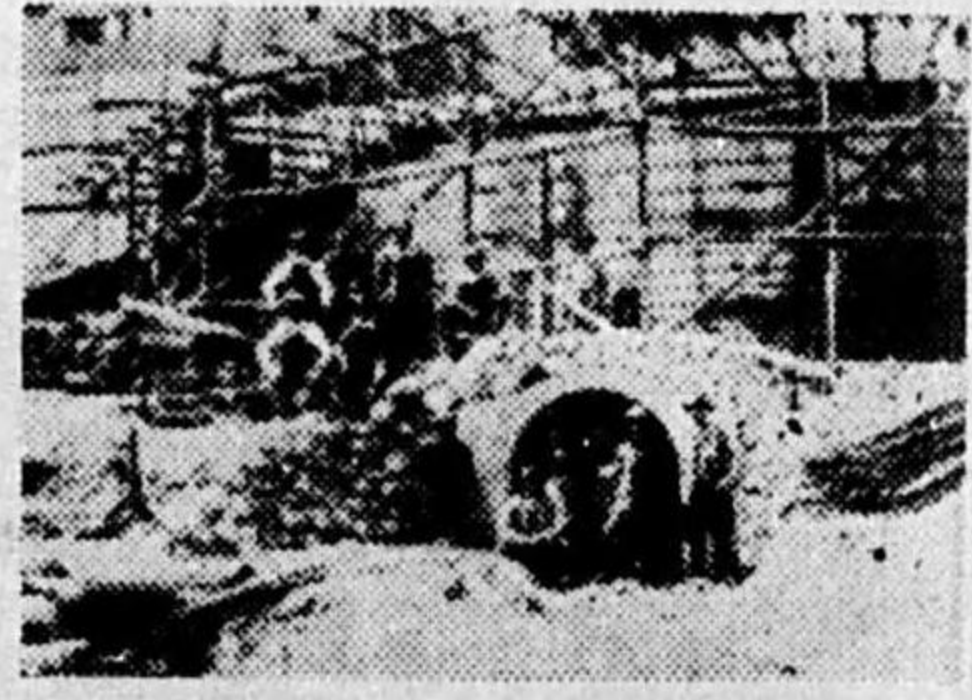

ドルシツクナー用木槽
(内径六呎、深き九呎)

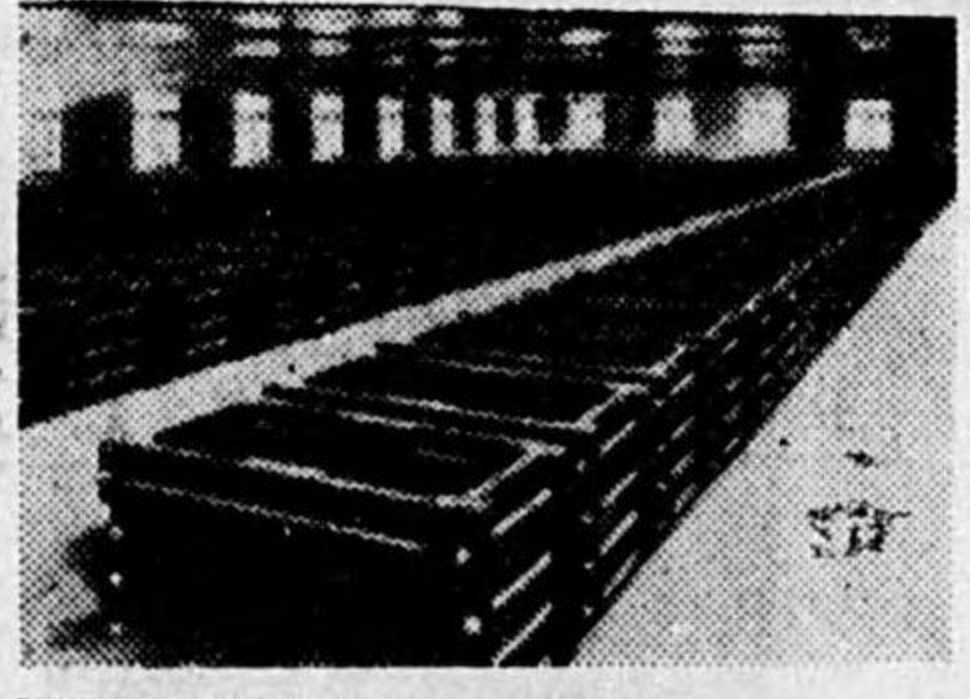

電解用角槽

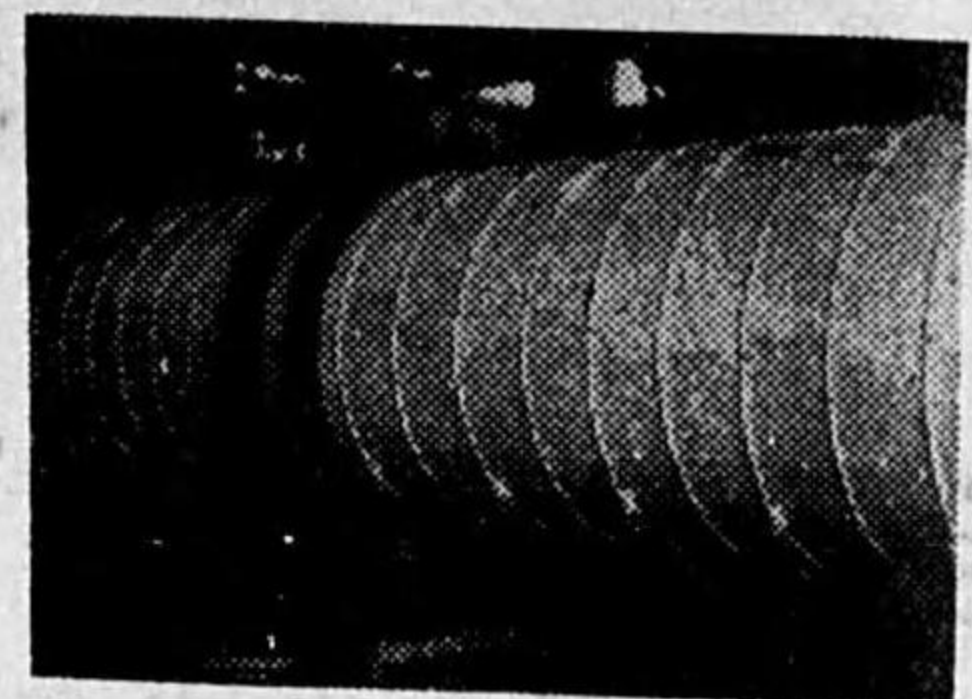

止學用ドライヤー
(内径二米三〇〇、長さ三米)



硫酸工場攪拌槽
(内径六米、深五米)

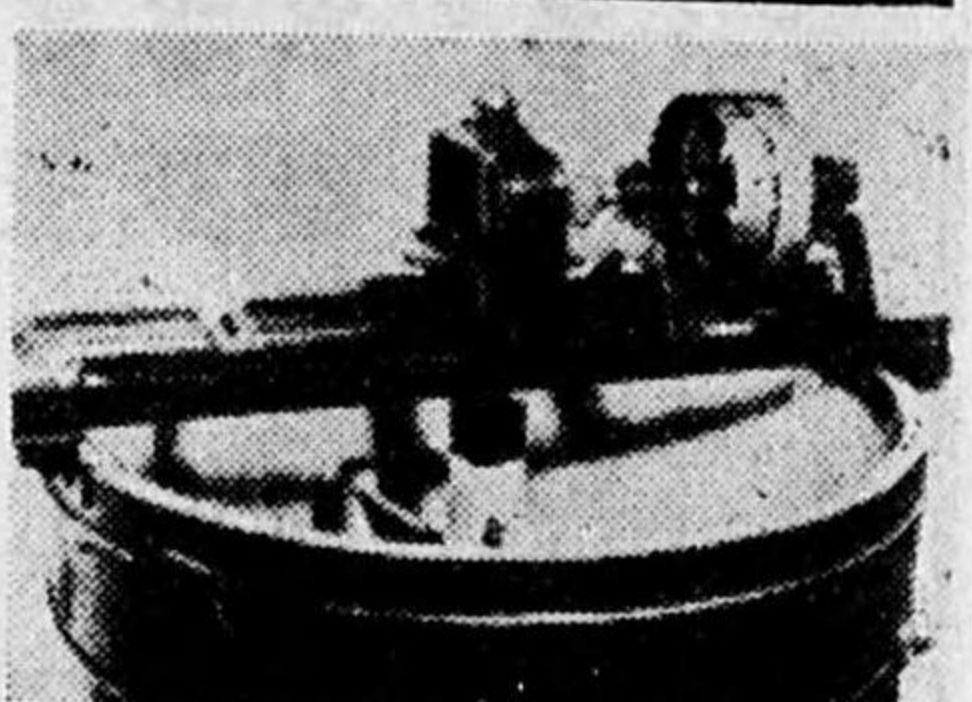

攪拌槽及機械
(内径三〇〇糎、深き三〇〇糎)

再認識を迫られた驚くべき化学容器木槽木管の耐酸性

弊社製木槽と木管の特長 多年各種化学工業用としての研究及實際使用の結果木材中硬皮質の利用と適當なる加工製作に依り其性能を遺憾なく發揮せり

營業種目

各種化学工業用	電解精錬用	木液輸送用	ポンプ用
中和槽	パチユカタク	港灣埋立用	瓦斯拔用
パルプ工業用各種タンク	ドルシツクナー	各種腐蝕性瓦斯拔用	木製排氣ポンプ
		長距離引湯用	

大正元年創立

日本木槽木管株式會社

本社及工場 横濱市神奈川區鶴屋町二丁目十六番地(横濱驛西口前)
電話 神奈川局(4)長二七七〇番・三〇一八番
出張所 東京市麹町區内幸町二丁目一番地
大阪ビル二號館七六二號室・電話銀座三六一番

大阪鋳螺釘工業組合

理事長 樋口 相正
副理事長 田原 保吉
理事 來相 柳 保正
副理事 吉 三一
電話 泉尾(四七)四〇五四七番
大阪市大正區大正通一丁目一二番地(大正橋三和ビル)

水壓諸機械専門製作

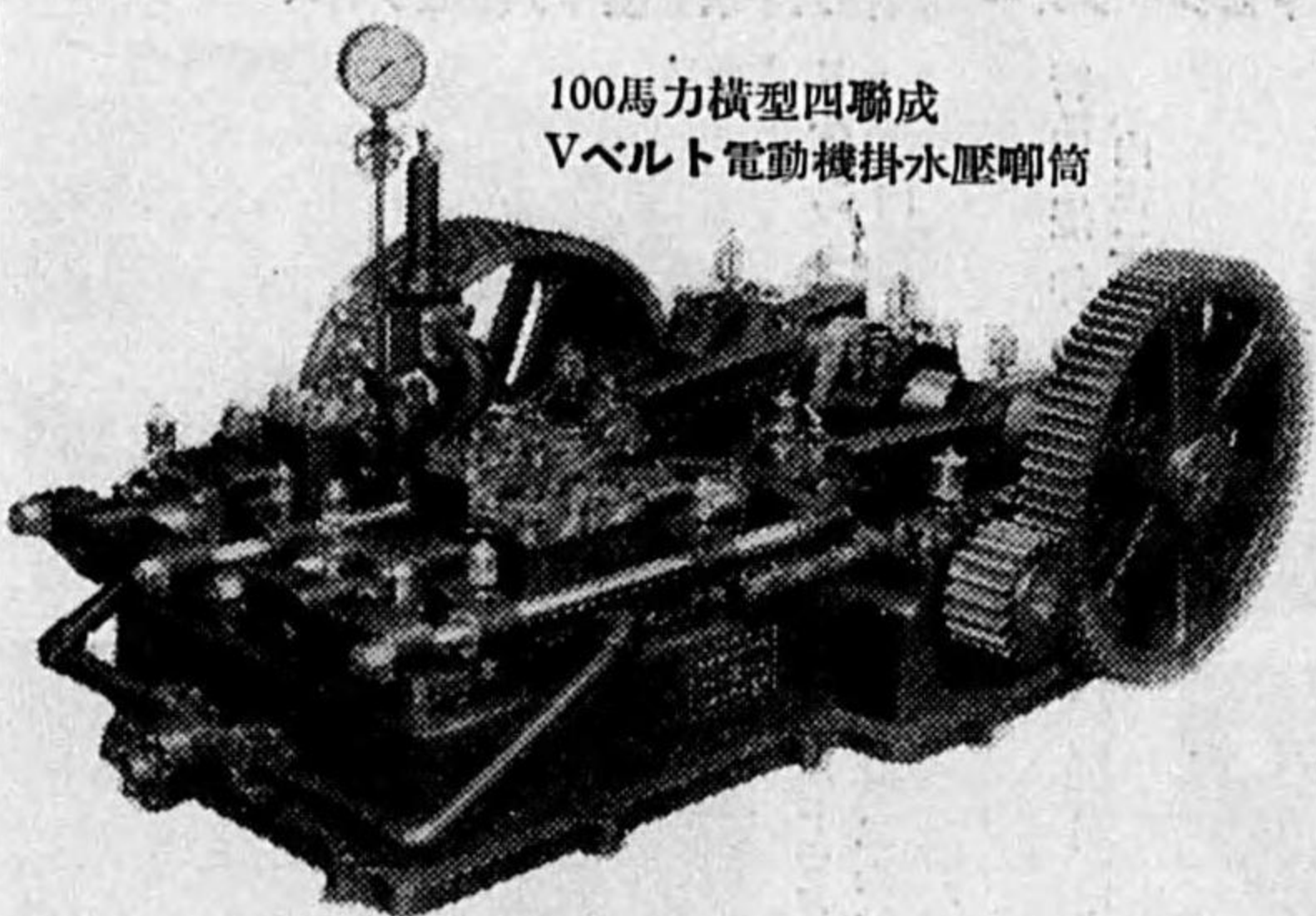

100馬力横型四聯成
Vベルト電動機掛水壓唧筒

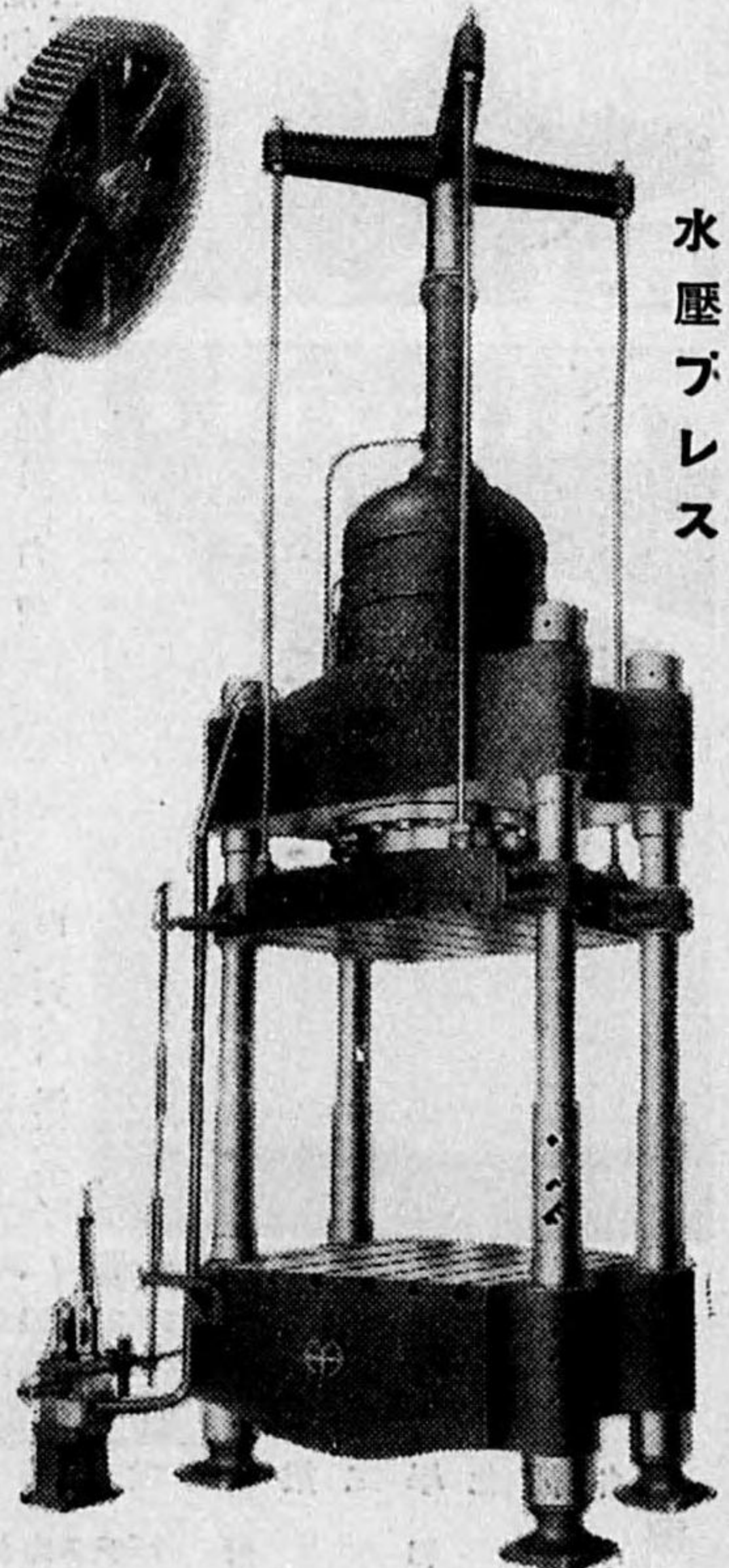

水壓プレス

水壓プレス
水壓蓄力器
水壓ポンプ
各種水壓シヤツキ

大阪市東淀川区田川通三丁目七番地

山本水壓工業所

電話北(36)一二六三番

土木建築用諸機械

【東京】

- 株式会社岩瀬商店** 京橋區越前堀一ノ三 電京橋一九四四番
カントウ捲揚機及混泥土混合機一手販賣、鑛山土木建築用諸機械製作販賣
- 和泉重工機製作所** 城東區南砂町五ノ一九 八五 電本所二四九〇番
道路壓機、グレイド、搬車、輸送機、鐵骨橋梁送風機、一般製鐵設計
- 東洋工業社** 麴町區丸ノ内(丸ビル) 電丸ノ内三〇四八番
一般土木建築用諸機械
- 株式米井商店** 京橋區銀座二ノ三 電京橋一七一七番
土木、築港、電氣、鑛山造船其他用諸機械、鑛山材料ゴム製品雜貨其他
- 高田機工株式會社** 本社芝區田村町一ノ三 大坂營業所北區中之島六ノ六 電土佐堀六番
工作機械土木鑛山用諸機械、鑛山捲揚機、ミキサー、タカダ自動ポンプ各種エンジン製作
- 株式栗田鑿岩會社** 日本橋區通一ノ一 野村ビル 電日本橋一六七九番
鑿岩機及シャープナー
- 熊澤機械株式會社** 京橋區新富町三丁目 電京橋五〇二八番
土木鑛山用機械製造販賣及諸機械電氣器具販賣

(第一類) 土木建築用諸機械 (東京、大阪) 岩、和、東、米、高、栗、熊、三、共、日、大、川、仲、京、 六五

【大阪】

- 三洋商會** 京橋區京橋二ノ八 電京橋二〇九番
共立機械株式會社 城東區南砂町一ノ一 二電本所一三六五番
- 日本重機株式會社** 西區阿波堀通一ノ一 三 電新町六六七八番
クラツシヤリ及土木鑛山用諸機械
- 株式大阪鐵工所** 南區長堀橋筋一ノ八 電南八八三一八番
鑛山機械化學機械土木機械一般
- 大塚工作所** 西淀川區野里町三二二 電福島四六四八番
陸船用各種捲揚機、起重機、石鹼化學品製造用諸機械、化學用石材ロール製作
- 株式川島商店** 西區北堀江通四ノ一 五 電新町二八五九番
レール、車輪、ウイン、ト機械
- 仲澤商店** 西區新町通五ノ一 六 電新町二二一〇番
鋼矢板、軌條、車輛、土木機械、專門
- 京坂造機工業所** 南區鰻谷西之町二六 電南五八六八番
土木鑛山用諸機械設計製作特許スマス式急速瀧過裝置エアリアフト裝置發賣元

六五

【第一類】土木建築用諸機械(大阪、各地方及滿洲)

合名 合同工作所 港區池島町一ノ三一 電樂港一四四九番

新宅製作所 浪速區木津川町一ノ一 電樂川三八一五番

下田充俊商店 港區九條中通二ノ六三 電西二四六二番

菅敬一商店 西區西長堀北通五丁目 電新町一八七五番

【各地方及滿洲】

名高鑿岩機工業 株式會社 名古屋市中區南大津通 一ノ四(伊藤銀行中支店三階) 電中八四一八番

後藤機械製造 株式會社 同中川區四女子町村裏 南五四八四番

合資 岩井商會 橫濱市中區櫻木町七ノ三八 電本局五三八二番

田實商店 同中區本牧滿坂四

森藤 鐵工所 埼玉縣川口市本町三ノ一六 電川口二四七八番

ドルシツクナイ、ドルクラツシフアイヤ、コンデツシヨナイ、トロンメル、鐵車

土木工事機械、ウイッチ、ミキサ、鐵骨、鐵山機械其他

土木建築諸機械、新古、クラツシヤ、ウイッチ、ミキサ、シヤ、其他各種チエン、ウイッチ、コンクリートミキサ、土木用品、船具用品

高級鑿岩機及部分品、其他土木鑿山用機械

鑿山用捲揚機、土木混合機、クラツシヤ製作

土木及ビ鑿山機具機械、材料賣リマシマ

土木建築機具及ビ鑿山機具販賣並工事

土木鑿山用各種捲揚機、並ニ齒切製作販賣

【大阪】

株式 岩永工作所 大正區泉尾松之町二ノ三 電泉尾一五六九番

六甲商工 株式會社 西區阿波座上一丁目 一〇 電新町五一六番

阪神鐵工所 西區川區蒲島町八九番 電蒲島五五二二番

株式 長谷川商店 西區江戶堀南通三ノ五 電土佐堀四七六三番

株式 日本リング 西區川區姫島町一八一番 電福島三〇六三番

日本商工 株式會社 西區南堀江通五丁目 電櫻川六〇四番

日本 業紡機 株式會社 南區長堀橋筋一ノ二四 電南二五四二番

株式 日本高速ミラニ 西區本田三番町一 電西四一九三番

各種纖維工業用諸機械

森田式噴霧給濕裝置並紡織諸機械

紡織機械及附屬品製作並ニ諸機械工作

紡織機並附屬品整理機、アイパー用諸機械

紡織用リング、防錆加工品、鍛造鐵工、窒化リング

紡織機械附屬品及紡織用木管

製糸、紡績人絹用諸機械及各種附屬品製作及工場作業用具一式

環狀ミラニ、編織機、同機準備機並ニ同機ニ依ル生地製作販賣

佐伯辰商店 廣島市佐官町二ノ三ノ五 電廣島一八六八番

株式 松田清商店 奉天市大和區浪速通三 電奉天三七二四番

日滿鋼材工業 株式會社 同鐵西區南二路二一 電奉天六六一七番

紡織機械

【東京】

關東紡機製作所 瀧野川區西ヶ原町一四 三七 電王子三三〇五番

田村鐵工所 大森區大森町二ノ一七 四

合名 御法川工場 小石川區初音町四 電小石川二四四一

佐東合名會社 品川區東品川四ノ一五 一〇番 電高輪一〇一〇番

土木建築鋼真鐵筋鐵骨材料並諸機械工具類

土木、鑿山、鐵道、水道用諸機械、農工機械、自動車部分品

土木鑿山用諸機械、鋼製建具、鋼製軍需品、鐵骨、橋梁

紡毛機反毛機石綿紡績機、特種纖維紡績機、針布附屬品一式

精密機械工具、田村式精織機

御法川式多條編絲機

リング、ラベット、セバレーター、ハンクメ

株式 日本紡製作所 東成區中本町二七三 電東二〇六五番

株式 西松商機械部 北區堂島濱通一堂ビル 電北四五二八番

本多商事 株式會社 西區川區野里町七九四 電福島三二三番

紡織用品 株式會社 西區新町南通三ノ二二三 電新町六〇三五番

東亞針布 株式會社 (野村ビル五〇一號) 東區備後町二 電本町一四九七番

大阪金屬工業所 東成區中川町一ノ一八 電天王寺五一二八番

大阪綿機工業 浪速區櫻川一ノ一〇六 一 電櫻川七二五〇番

株式 大西商店 西區薩摩堀西ノ町一 電新町四四六番

株式 岡谷商店 西區西長堀北通一ノ一 八 電新町五七三一番

紡織機械部分品

紡織染色整理機械並ニ部分品一式

人造絹糸人造纖維機械並ニ附屬品一式

紡織機械及附屬品製作販賣

紡織機械用品一式其他計量機類内外各種

紡績針布

ウエフトフオーグ、グプリント、ホルダー、スツブ、フオジ、ド

製縮用機械及再生反毛機、切斷機、開機、軟機、並附屬消耗品等一式

紡織機、トラベラーワイヤ、ヘルド木管其他全附屬品、紡績用試驗器、メリター、精機、割ピン、綿、人絹、絹、毛、スフ用機、紡績機、一、整理機、捲返機、其他

(第一類) 紡織機械(大阪) 岩、六、阪、長、日、西、本、紡、東、大、岡

(第一類) 紡織機械 (大阪) 岡、和、河、金、善、田、高、大、塚、椿、中、安、藤、福、幸、伍、國 六八

岡野正商店 西區南堀江通五ノ五番 電櫻川三五九八番
紡織用毛糸用太糸紡織機類及製綿用各種附屬用品類製販賣

岡傳兄弟木工所 港區九條南通三ノ二六番 電西四九〇七番
紡織用染色用諸機械製

合名和華洋行 西區南堀江通六ノ一六番 電櫻川八〇六三番
紡織製綿紡毛細綿機械及附屬品針布類直輸入

河原精器製作所 東區空堀通二ノ四六番 電東三五六五番
各種工作機械用、板ゲ、丸形ゲージ、專門製作

金井トラベール針布 北區堂島船大工町二二番 電北三八八六番
特殊鋼線製造所

善積武太郎商店 東區京橋三ノ六一番 電東四一五一番
メリヤス各種針其他一

株式田中榮鐵工所 旭區古市大通一ノ四一四番 電堀川一七三九番
各種紡織用機械、工作機械類、化學機及各種附屬品、切斷機、各種機械製作並ニ修繕

高山商店 西區靱野南通二ノ一〇番 電土佐堀四四〇六番
メリヤス各種針其他紡織用品

大日本工業株式 西區川區野里町六七〇番 電福島二八四五番
メリヤス各種針其他紡織用品

株式長瀬商機械部 西區立賣堀南通一丁目 電新町四一四番
染色整理用諸機械、人絹、人織、紡織用諸機械

合資榮神製作所 西區川區海老江中一ノ一〇番 電福島四三五八番
紡織工業諸機械附屬品、工作機械高級ボール盤、旋盤、鑄山化學機械類

株式天満小森鐵工 旭區鳴野町五四一番 電東五八八番
織維工業用機械

安西商會 西區松島町二ノ七番 電西二八五五番
再紡機、反毛機、製綿機、紡織附屬機械各種專門製作

淺海製作所 北區都島本通四ノ一七番 電堀川一七九番
メリヤス各種針、各種機械製作二口三口兩面機械、兩頭及軍手機械

佐藤合會社 東區淡路町三ノ九三番 電北濱三〇九三番
其他紡織器具、機械部、分品一式製作販賣

木本鐵工株式會社 西區川區加島町一二二番 電北三〇二四番
綿糸紡織用諸機械及各種附屬品、人造纖維製各種用諸機械及附屬品製

株式三國機械製作所 東區川區宮原町五一六番 電三國一七七番
經糸糊付機整理機及各種準備用機

三宅工機株式會社 旭區新森小路南一ノ二番 電堀川五一七四番
メリヤス機械及工作機械製造其他一般鐵工業

(第一類) 紡織機械 (大阪、各地方) 長、近、榮、天、安、淺、佐、木、三、日、平、杉、大、旭、日、第、永 六九

人絹機、紡織機、ステール、アイバー機並附屬品一切

塚本商會株式會社 西區新町通四丁目 電新町五七五番
人絹紡糸用ボット並ニ濾化器、人絹人織紡糸附屬品、紡織用木管函

株式椿本商店 南區安堂寺橋通一ノ三番 電船場一〇四七番
人絹紡織機械附屬品、ボット、精密螺子、鉸、押物一式專門製作

中橋文商店 港區辰巳町三ノ一六番 電西四〇一六番
人絹紡織機械附屬品、ボット、精密螺子、鉸、押物一式專門製作

安田窯業 北區山崎町六六番 電豐崎一九八四番
紡織用糸導、新案糸卷、耐酸ダイヤル、パイプ、耐酸試験ニ應ジマス

株式福原友輔商店 東區北濱三ノ四七番 電北濱二五九〇番
最新高速經編機各種高級メリヤス諸機械、米國ユニオンミン、其他織維工業用諸機械

幸榮商店 西區阿波堀通三ノ一六番 電新町三五三七番
紡織附屬品ワイヤー、ベルト、ピツカー、自在釣、ベルトワックス、トラベラー卸賣

伍光商會 北區堂島濱通一丁目 電北八五四番
紡織機、捲糸機、擦染色仕上機、各種工程及部分品一切

國産バルブ製造株式會社 東區大友町一ノ三七番 電天王寺四六七一番
織物幅出機用クリプチエン製造販賣

日出針工業株式會社 北區太融寺町一ノ三番 電北三六〇五番
圓型、開溝、特殊、エオリミ各種針布、ギル、フ、オーライ、パイン、各種ピン其他紡織部分品

平野シャツトル株式會社 住吉區平野 電平野一五四番
各種高級シャツトル

杉野クリー製作所 西區川區加島町九六番 電北三二七二番
杉野式特許水壓空氣壓縮機、各種汽缸直管兼用チューブクリー、I及其部分品專門製作

大川商行營業所 堺市市之町東五丁目 電堺二四二五番
紡織機用木管木工品、リソングラベラー各種紡織機並ニ部分品及ビ用品類

旭精機株式會社 中河內郡加美村橋町三〇九番 電平野一〇九番
紡織諸機械並ニ附屬品一式製作

【各地方】

株式日本織機實業會社 名古屋市東區朝日町一ノ八番 電東八四四番
紡糸原料再製諸機械各種漂白木色整理諸機械汽鐘汽機土木鑄山機械各種機械(蠶糸、紡織、磁器、珐瑯引)ゴム車輪其他

第二商店製作所 同中村區日置通七ノ一八番 電西三八六一番
紡毛、絹綿、製綿機、ラック針、アイカン針各種針布類、解繭機製作

永安商店 同西區上島町二番 電西三一九九番

〔第一類〕紡織機械 (各地方)

荒、高、豐、乾、唐、大、山、東、川、藤、三、日、水、桐、井、寺

七〇

合資 荒川儀三郎商店

名古屋本店西區米屋町
二電西二三五番
大阪支店北區北森町六
電堀川七三七番

各種メリヤス機械及附
屬品、メリヤス針、マ
イク、止ピン、糸練機
械、糸練糸用品一式

高柳清商店

愛知縣豊橋市荳町
電豊橋五〇一六番

製糸用機械器具、モ
トル度量衡

豐田式織機株式會社

同西春日井郡新川町字
須ヶ口 西五二〇番

綿紡機、毛紡機、絹紡機
人絹機、光棉機、各種織
機、各種準備機、各種仕
上機其他織維機械一切

乾鐵工所

京都市元藝願寺通り大
宮西入 電西陣三七九五番

特許上口中口複動各式
ジャカード機、特殊ジ
ヤカード機、ドビー機
製作

唐橋製作所

同下京區唐橋門脇町七
七 電下五三八五番

紡織機械及部品並ニ各
種織維工業用機械部品

大西明光舎

同中京區松原通り千本
西二丁目 電壬生一四二四番

染色、整理、精練、捺染
起毛彫刻電氣機、汽機、
汽鐘設計製作請負賣買

山綠製作所

同下京區吉祥院井ノ口
町五二西大路九條市電
停前 電下六四〇六番

紡織機械諸機械製作
高級工作機械並ニ修理

山田製作所

同伏見區景勝町
電伏見一九五九番

山田式棉線機械、紡織
部分品製作

東亞金工業株式會社

神戸市葺合區脇濱町三
ノ二〇三五番 電葺合五八七〇番

紡織及附屬品一般人絹
人織製造裝置其他紡織
紡織用諸機械一般

柏木綿機商會

廣島市鷹匠町八三
電廣島西二七六七番

柏木式製綿機、一般織
維機械製造販賣

〔滿洲及中支〕

岸屋商店

奉天市大和區稻葉町七
電奉天二七三五番

紡織機部分品同材料

東洋機械商事株式會社

上海市海壽路一六七

紡織染色機械並一般機
械

豐田自動機械販賣株式會社

同極司非而路二〇〇

紡織機械、自動車

大倉商事株式會社

同九江路二〇臺銀ビル

紡織並一般機械、五金
豚毛、皮革、雜貨

株式會社 大阪機械製作所

同小沙渡路九八七

紡織並一般機械

華南洋行

同百老匯路一四一

紡織並一般機械、電氣
器具、皮革、ゴム

大東洋行

同昆明路六一一順治里
三五

紡織機械、鑄物

大華公司

同北海壽路五六

織機、捺染並染色、機
械

(第一類) 紡織機械 (各地方、滿洲及中支)

柏、岸、東、豐、大、華、大、田、野、眞、黃、小、新、三、祥

七

株式會社 川西機械製作所

神戸市林田區和田山通
一ノ五 電兵庫三八三五番

人絹、人織、紡織用諸
機械、衡器、カツパロ
イチツツ

株式會社 藤原製作所

同神戸區北長狹通二
電葺合四六五九番

工業用木槽木管、S F
式ゴム車輪運搬車

株式會社 藤田製作所

同灘區將軍通四ノ一
電御影五六二二番

人絹人織ノズル及諸機
械製作及部分品

三和株式會社

同林田區川西通二ノ四
電湊川一〇八一番

紡織用トラベラー

株式會社 日本スピンドル製造所

兵庫縣尼崎市湖江
電福島三二六四番

紡織用各種スピンドル
フリユリーテットローラ

水谷鐵工所

三重縣四日市市諏訪町
一六六六 電四日市八二五番

紡織機械、人絹機械並
附屬品製作

桐生機械株式會社

群馬縣桐生市錦町二ノ
一三四二 電桐生三七三七番

高級絹、人絹用捻糸機
械並ニ織物用準備機械
精密工作機械

桐生機械株式會社

同桐生市錦町二
電桐生三七二七番

高級絹、人絹用捻糸機
械並ニ織物用準備機械

合資 井指鑄造鐵工所

靜岡縣濱松市天神町
電濱松二五七二番

紡織鑄造

寺澤商店

栃木縣足利市伊勢町番
電足利二八一番

紡織機械附屬要品一式
機械工具電導裝置、S
NHボールベアリング

田中鐵工所

上海市荊洲路三四〇

紡織並工作機械

野崎鐵工廠

同昆明路四二七

紡織機械、鑄物、鐵工

眞島洋行

同九江路二〇
臺銀ビル

紡織機械、綿糸布

黃浦鐵廠

同滬明路八八三弄二六
(周家嘴角)

紡織並一般機械、鐵工

小林洋行

同吳淞路四六二

織物機械

新井洋行

同漢口路一三〇

紡織用、一般機械、自
動車及部分品、雜貨

三友貿易公司

同乍浦路九八

紡織機及附屬品雜貨

三代洋行

同武昌路一八一

紡織機、建材、木材、
自動車用品、雜貨染色

新興貿易公司

同南京路二三三
哈同ビル

紡織並一般機械、雜貨

合資會社 祥昌洋行

同泗涇路一六

紡織並一般機械及金箴
製造、皮革

計量機械

【東京】

日本フライン
計器株式會社
蒲田區西六郷五ノ四八
電蒲田四八八七番
(舊株式會社山武商會計器工場)

計器、溫度計、磁量計
壓力計、廻轉計

日本計器製造株式會社
蒲田區原町一〇
電蒲田二八六六番

壓力計、溫度計、廻轉計
一般計器及精密兵器

株式東洋精機製作所
神田區猿樂町二ノ一五
電神田一四七七番

紙、油、皮革、織物、糸條
試驗機、機械設計、其他

株式東洋精機株式會社
蒲田區下丸子町三〇三
電蒲田三九〇五番

各種測定器、精密工作
機械類、其他兵器

東洋ネームプレート
工業株式會社
芝區本芝二ノ三八
電三田四一六番

ネームプレート各種計
器目盛板並ニ白入夜光

株式東京計量器製作所
日本橋區室町三ノ四番
電日本橋一六九番

工業用各種溫度計、濕
度計、比重計、體溫計

株式東京試驗機製作所
在原區戸越町四六三
電在原六七六〇番

各種材料試驗機、鋼鐵
各種特殊研究裝置專門製

東三堂河合器械店
本郷區本郷二ノ一
電小石川五〇三八番

醫療器械一般理化學光
學器械、精密計量器、

株式會社大塚製作所
瀧之川區西ヶ原町一三
電王子三三五四番

シヨア型硬度計、
ロックウエル型硬度計

王子計器製作所
瀧野川區西ヶ原八五〇
電王子二五一五番

航空計器電機計機光學
器械精密商切小物挽物

小川靜小川靜友社
深川區清澄町三ノ四番
電本所三四一六番

時計原料、計器用原料
時計諸機械製造ワイヤ

吉田計器製作所
豐島區西巢鴨二ノ二七
電大塚四五八六番

シヨア式反撥硬度計
各種計器類製造販賣

大日本計機株式會社
麹町區丸ノ内三ノ二
(三菱社一號館)
電丸ノ内一七二三番

サンエム式廻轉計サン
エム式流量計サンエム

大日本計器株式會社
東京工場、目黒區中根
町六〇番、電荏原三八五〇番

工場、山梨縣南都留郡谷
村

大正製作株式會社
神田區鍛冶町一ノ二番
電神田七七一七番

大正式自動秤、貨車計
重量、理化學天秤、各

株式高千穂製作所
澁谷區幡ヶ谷原町八四
電四谷七七一六番

顯微鏡同寫眞裝置、高
級寫眞器、測定器、精

納村度量衡店
京橋區入船町一ノ四
電京橋一七九二番

度量衡器、計器及製圖
測量器類、卸小賣修製

株式山武商會
麹町區丸ノ内二ノ六
(八重洲ビル)
電丸ノ内三九一六番

工業用計器類製造、試
驗器類製造

滿喜精機株式會社
目黒區原町一三九三
電荏原三〇一三番

各種計器精密兵器ペン
チレス一般精密機械

株式京北電製作所
板橋區志村前野町一〇
四五
電大塚一一二二番

陸海軍用兵器、光學的
精密測定器、測定用精

藤岡商會
芝區伊皿子町一四
電高輪四四四九番

兵器、計器用目盛板、
ネームプレート製作、

朝日精工工業株式會社
品川區大井鈴ヶ森町一
九二七
電大森八七六一番

各種衡器、試驗機、工
作諸機械

三幸社製作所
澁谷區幡ヶ谷原町八二
五
電四谷七八五九番

體溫計及寒暖計検査器
ペンタグラフ(縮圖器)

佐藤衡器株式會社
日本橋區通三ノ六
電日本橋七四五番

國產トリド式自動秤及
度量衡器試驗器一般

合資佐藤製衡所
王子區堀船町一ノ四二
六
電駒込一三八三番

衡器製作度量衡器販賣
試驗機諸機械製作鑄物

株式目黒計器製作所
麴町區内幸町二ノ三
電銀座五一八〇番

自動車用計器、溫度計
小型廻轉計試驗器類其

(第一類) 計量機械 (東京、大阪)

納、山、滿、京、藤、朝、三、佐、目、三、仁、澁、城、守、伊、日

七三

【大阪】

伊藤忠商事株式會社
東區五丁目二丁目
(三和ビル三階)
電北濱二八七番

諸硬度計、金屬材料試
驗機、各種試驗機

合資日本タール株式會社
西區梅本町一
電西一七五一番

石炭自動計量機

合資日本メータ株式會社
西淀川區浦江北四ノ一
電福島五七三二番

タクシー用メーター、
スピード用メーター、
製作販賣

三田村商計器部
神田區西福田町四
電神田三三五番

精密標準溫度計硝子製
高溫度計氣象用計器化學

三笠計器製作所
澁谷區下通三ノ八
電高輪三七四二番

硬度計專門製作

仁丹體溫計株式會社
澁谷區幡ヶ谷原町八四
電四谷六八八番

仁丹ノ體溫計各種

澁谷ガソリン量器店
日本橋區江戸橋三ノ五
電日本橋三八二番

商工省免許ガソリン量
器、オイルポンプ、石

城北計器營業所
淺草區松葉町一二八番
電根岸一三七四番

特殊溫度計、濕度計、
一般各種精密測定計器

守隨製作所
京橋區京橋二ノ六ノ三
電京橋一五一〇番

商工省規格型臺秤、上
皿秤各種自動秤理化學

(第一類) 計量機械 (大阪、各地方) 日、土、大、岡、小、川、河、加、貫、根、中、浪、草、双、旭、杉、富

七四

株式 日本 熱計器 製作所 東淀川區堀上通一ノ三 電北四四九六番

日新電機株式會社 大阪營業所 北區中之島二丁目 近藤ビル 電北濱五六四九番

株式 土井商店 西區京町堀一丁目 (第二太平ビル) 電土佐堀四三五四番

大阪計器株式會社 港區市場通一ノ二七番 電西八一二七番

大阪衡器會社 西區北堀江通三ノ三 電新町四七〇番

岡原計器製作所 大阪出張所 西區立賣堀北通五ノ一 電新町一九二二番

小田英之助商店 西區立賣堀北通二ノ二 電新町四一八二番

川滿金屬工業所 東成區鶴橋南之町三ノ二 電天王寺九九五番

河合工業所 北區會根崎新地三ノ六 電北四八九六番

加藤商店計器部 西區西道頓堀通三丁目 (幸橋北詰) 電櫻川一五〇一番

各種電氣溫度計、通風計、PH記錄計、鹽分計、各種自動調節裝置其他一般工業計器、パイロメーター、流量計、瓦斯計、檢鹽計、回轉計、壓力計、真空計、聯成計器製作、其他各種計器製作、衡器製作修復、計量器販賣、度量衡器販賣、計器、溫度計、回轉計、度量衡器、氣象觀測用機械、理化學工業用溫度計、精密溫度計、比重計、垂平、精密測定器、自動、部分品製作、具、鐵山、船舶用、具、部分品製作、ガソリン計量機同貯藏裝置各種オイルポンプ油槽設計製作、度量衡、溫度計、比重計、各種計器類、理化學器具

【朝鮮、滿洲】

青葉製作所 朝鮮京城府大島町三二 第一工場 京城府上道 龍山一四七九番

芝元洋行 滿洲國吉林省新開門外 電吉林三三五七番

株式 水上洋行 滿洲國鞍山市南二條町 三五

合資會社 金城商會 同鞍山市北三條町三七 電二二九七番

橫濱商會 同佳木斯市南崗大街 電佳木斯二二二五番

合資會社 三重洋行 同佳木斯市南崗大街 電佳木斯二一六五番

趙化一度量衡器 同鐵嶺市中央西街

井上商會 同齊齊哈爾新馬路九番 電齊齊哈爾三五七九番

滿洲計器齊哈爾 同齊齊哈爾龍華路三ノ 電齊齊哈爾三五八六番

淺野物産株式會社 大連出張所 大連市山縣通二 電大連三二八七番

各種自動秤量機、特殊秤量機、商工省規格臺秤、上皿秤、秤、天、瓦、鋸、接、機、材、一、式、サ、ン、計、器、類、製、作、販、賣、シ、ョ、ア、ロ、ツ、ク、ウ、エ、ル、プ、リ、ン、ネ、ル、硬、度、計、各種電氣、壓力計器、壓力計、真空計、聯成計器、試驗器製造、各種パイロメーター、金屬硬、度、計、及、試、驗、機、顯、微、鏡、內、外、精、密、器、械、工、具、並、測、定、器、類、各、種、樣、式、隔、測、溫、度、計、紡、績、用、航、空、機、用、變、壓、器、用、工、業、用、溫、度、計、器、一般工業用溫度計器、精密計器度量衡計量器、特許各種ガソリン計量機貯炭裝置各種唧筒

株式 東京龍野製作所 名古屋支店 名古屋市西區花車町二ノ二七 電西二七八〇番

澁谷商會製作所 同千種區今池町 電千種二二〇番

橫濱計器株式會社 橫濱市鶴見區市場本町 五〇六 電鶴見三二二一

鶴見精機工作所 同鶴見區鶴見町一五〇 電鶴見二〇二八番

井上衡器修理工所 神奈川縣川崎市堤根七 電川崎二六九一

合資會社 川西鐵道 神戶市兵庫區東出町二 電兵庫一四四五番

株式 右下計器製作所 兵庫縣尼崎市長洲枕ヶ 本二四 電尼崎二二一六番

防長度量衡株式會社 下關市岬之町一四六 電六七七一

丸茂度量衡株式會社 山梨縣甲府市櫻町二三 電甲府二二六四番

藤村度量衡製作所 德島市通町二 電德島二四三六番

(第一類) 計量機械 (各地方、朝鮮、滿洲) 東、澁、橫、鶴、井、川、右、防、丸、藤、青、芝、水、金、橫、三、趙、井、滿、淺

七五

製材及木工機械

【東京】

- 大橋兄弟商會** 芝區田村町五ノ二二三番 電話四〇二二三番
製材木工機械及工具、物並ニ傳導裝置用品
- 大森林造商店** 麻布區東町四電三田三六三〇番
製材木工機械並ニ工具、專門製作販賣
- 合資川橋屋商會** 東京支店 京橋區銀座西四ノ三番 電話京橋二五六八番
製材木工機械、丸鋸、帶鋸、工具一式
- 俵屋商店** 京橋區實町二ノ七七番 電話京橋一七七七番
高級木工機械、研磨機、製材
- 關東製鋸所販賣部** 大耕商店 本所區鹿橋二ノ一二二番 電話本所八二二二番
製材用各種鋸工器具類、直輸入並ニ製作販賣、丸鋸帶鋸、鋼ベルト、金剛砥石、鍍銀製造
- 内田商會** 本所區龜澤町四ノ一三番 電話墨田四五九二番
高級製材木工機械、丸鋸、帶鋸、金切帶鋸及工具一式
- 源馬玉吉本店** 日本橋區箱崎町三ノ三三番 電話茅場町三三九七番
製材用機械、丸鋸、帶鋸、堅鋸、其他附屬一式

【大阪】

- 俵屋商店** 京橋區實町二ノ七七番 電話京橋一七七七番
高級木工機械、研磨機、製作金切丸鋸、製材、木工機械及木材、搬裝置
- 株式秋木機械製作所** 京橋區銀座三ノ四(大會別館) 電話京橋六一五一番
製材、木工機械及木材、搬裝置
- 飯田製作所** 北區善源寺町二三二番 電話堀川五一〇三番
高級製材木工機械並ニ製材用機械製作專門
- 合資濱中商店** 西區西長堀北通三ノ五番 電話新町六七七番
製材木工機械製作、鋸類製造輸入販賣
- 合資濱中商店** 大正區泉尾濱通三ノ五番 電話泉尾五〇六四番
製材及木工機械製作、製材用鋸類製作並輸入販賣
- 細田商事營業所** 西區松島町二ノ二四番 電話西四五一八番
製材木工各種鋸類輸入
- 大阪丸一商店** 天王寺區生玉町四六番 電話天王寺四九一〇番
製材、木工用品、櫻印、丸鋸、ピラミット、印帶鋸發賣元
- 大阪木機洋行** 港區東田中町四ノ七二番 電話築港三二一八番
製材木工ベニヤ機械、内外各種ベニア、鋼ベルト砥石、モーター、工場建設請負

大一機械工作所

- 大一機械工作所** 港區湊屋濱通一ノ一四番 電話西五三四七番
高級木工機械製材機械、ベニヤ機械製作販賣
- 高居商店** 西區幸町四ノ一二番 電話櫻川七八八三番
製材機械、各種木工器具、帶鋸、各種附屬、丸鋸、輸入製作販賣
- 玉井鐵工所** 北區東野田一ノ四〇番 電話堀川四三七七番
製材、木工機械專門製作
- 祖多進營業所** 北區中之島五ノ三二番 電話土佐堀四八番
製材用丸鋸、帶鋸、金剛砥石、平鑄類及鋸用、素鋼原丸鋸、取扱、駱駝印丸鋸發賣元
- 辻商工營業所** 大正區大正通四ノ六五番 電話泉尾二五七七番
高級製材木工機械專門、特殊機械輸入設計製作、並ニ中古諸機械發賣、賣物日報發行
- 浪速商會營業所** 大正區北泉尾町三ノ一六番 電話泉尾四八四五番
製材機械、木工機械、傳導裝置、丸鋸帶鋸及、金剛砥石、SKFボール、ローラー、ベアリング
- 工藤商店** 港區東田中町七ノ六〇番 電話築港〇八二二番 和文受信略語オサカノコクドウ
製材木工機械器具、鋸類、石傳導裝置、直輸入製作販賣
- 山中機械商會** 港區市岡濱通四ノ一九番 電話西一〇六三番
製材木工機械製作販賣、帶鋸、丸鋸、ベルト、ベアリング、其他附屬品一式
- 山本商店** 西區幸町五丁目 電話櫻川二四九九番
製材機及木工用機械

(第一類) 製材及木工機械 (大阪、各地方)

大、高、玉、祖、浪、工、山、柳、藤、駒、天、齋、弘、廣、盛、イ

【各地方】

- 柳井鐵工所** 浪速區荻原町一二一七番
製材機及木工用機械
- 藤田屋商店** 大正區小林町一七〇番 電話小林電停前八七番
製材木工機械器具、鋸類、輸出入製作販賣
- 駒澤機械製作所** 南區高津北坂 電話南五七〇四番
各種用木管製作機械、紡績用木工製作機械、軍需用木工加工機械
- 天龍製鋸株式會社** 大正區千鳥町三九ノ七番 電話泉尾三三〇二番
製材用丸鋸、堅鋸、帶鋸、諸機械、ゴム、コルク、切り用丸庖丁
- 齋田商店** 大正區大正通六丁目(泉尾警察署前) 電話泉尾三四二一番
製材木工機械、帶鋸、丸鋸、砥石其他附屬品一式
- 合資弘瀨商店** 西區本田町通二ノ四七番 電話西一五一六番
製材木工機械器具、コマ、印各種機械、砥石、ボール、ベアリング代理店
- 廣安商店** 南區末吉橋通三ノ三八番 電話船場三五三八番
桑原式各種木工機械、農用發動機、瓦斯發生爐
- 盛田和一商店** 大正區小林町大正學校前 電話泉尾四三一二番
カガシ式製材機械中古、並新品製作販賣及鋸類一式
- イハラ商店** 名古屋市中川區西古渡町八反田三〇ノ一 電話南一三六四番
製材用鋸類、製材木工機械器具、ベニヤ用機械器具、調帶並附屬品

(第一類) 製材及木工機械 (各地方) 製紙機械 (東京) 石、太、中、佐、三、辻、足、東、岡、清、遠、建、北、カ、芳、正、双 七八

石田合名會社

名古屋市中區岩井通二ノ二五 電南七二二番

製材用諸機械、木工用諸機械、圓鋸、帶鋸、金剛砂砥石、ゴム調帶、其他諸工具一式

株式 太平製作所

同中區流町二一 電瑞穂二二一四番

木工機械、ベニヤ機械、鑄鋼製品、兵器

中島 鐵工所

同中區東古渡町二ノ一 電南六〇七八番

ベニヤ板製造機械各種、水壓器製辨及諸機械、各種製材用機械並ニ丸鋸、鑽、鉋、各種木工用機械並部分品製造販賣

佐々山商店機械部

同中區大池町五ノ二 電南三三三番

製材木工機械製作並ニ販賣、精密目立裝置專門製作販賣

三木正商會

同中區松重町九 (日置橋電停前) 電南三六一〇番

製材木工用諸機械、品、電動用機械、起重機、其他工作用諸機械、設計製作並修繕工具一式

辻本機械製作部

京都市三條通千本西入 大平通東月光町三一 電壬生三九四三番

製材木工用諸機械、品、電動用機械、起重機、其他工作用諸機械、設計製作並修繕工具一式

東海木工機工業所

愛知縣豐橋市湊町九 電豐橋三〇四九番

製材機械、鋸

岡本兄弟鐵工所

廣島縣廣島市鷹匠町一 〇七 電西二七二九番

高級製材機械及木工機械專門製作

合資 清原製材會社

福岡縣小倉市山越町 電小倉一七八三番

製材機械製作

遠山製作所

福岡縣小倉市大門電停西 電小倉一四一五番

新案特許遠山式、自動送り兼手押鉋削機、丸鋸、木工機械、其他高級製材木工機械及附屬品製作販賣、ピッチャー、印刷帶、鋸丸、一手販賣並ニ製材工場設計据付請負

建興商店

臺灣台中市大正町四ノ三 電台中局一一一六番

製材木工機械、鑄鋼製品、兵器

製紙機械

【東京】

株式 北豐島製作所

瀧之川區西ヶ原町一二 電駒込一八五八番

製紙用諸機械、バルブ機械、化學工業用機械

株式 ガデリウス會社

麹町區内幸町二ノ一 大阪ビル新館四階 電銀座一六三〇番

國產人絹バルブ製造裝置設計、高速度新聞紙マシ、カミヤハ晒裝置等

芳澤化機工業株式會社

江戸川區逆井一ノ五 電城東一〇二一五番

製紙用機械、送排風機、土木鐵山用機械

正久又物株式會社

淀橋區下落合一ノ八 電大塚三六四六番

製紙バルブ、綿火藥粉、碎用、斷截、庖丁、カツタ、スリッパ、ナイフ、其他機械用双物一式

双葉合資會社

麹町區内幸町二ノ三 幸ビル内 電銀座一七五九番

製紙バルブ機械設計製作、鐵山諸機械工作諸機械

株式 秋木機製作所

京橋區銀座三ノ四 (大倉別館) 電京橋六一五一番

バルブ機械及附屬設備一式

三堀工業所

日本橋區吳服橋二ノ三 電日本橋一四九七番

製紙バルブ用スクリーンプレート同金網

株式 北豐島製作所

瀧野川區西ヶ原町一二 電駒込一八五八番

バルブ製造機械、製紙用機械、其他化學工業用諸機械設計製作

株式 南千住製作所

荒川區南千住八ノ八 〇 電淺草四九五番

バルブ製造用諸機械、各種製紙加工紙用諸機械、特許ワイヤー及フェルトクリヤー

合名 宮崎工作所

蒲田區原町四六 電蒲田四四七四番

製紙機械製作販賣各種塗裝機械製造販賣

【大阪及横濱】

野口製鋼株式會社

此花區對込町一二 電土四二〇六番

綿火藥粉碎用、製紙金屬切斷用、双カツタ類加工熱處理

長谷川鐵工所

此花區對込町一八 電土佐堀二三一六番

スクリーンプレート

近藤鐵工所

大正區泉尾濱通三ノ五 〇 電泉尾三一三二番

製紙用諸機械、バルブ製造用機械

合名 一見鐵工所

此花區新家町二ノ一 電土佐堀一七三三番

製紙用諸機械バルブ製、造用機械化學機械

株式 東邦機械株式會社

横濱市神奈川區子安通 三ノ三五七 電神奈川六七七番

製紙用諸機械、製紙用諸機械、煙草製造用諸機械、製紙用諸機械、化學工業用諸機械、鐵山用機械、其他諸機械製造設計

精密機械

【東京】

合名 入江製作所

品川區南品川四ノ五 〇 電高輪四五二九番

精密機械器具部分品製作並加工

東京精密機具製作所

蒲田區糞谷町二ノ三 〇

各種精密研磨機及附屬品

東工商會

神田區旭町四東商ビル 電神田八七八番

タンカロイ工具、研削砥石、精密機械測定器、ドリル、ロット、接合劑、ツイエスマツ、ハガネ

常盤製作所

品川區大井寺下町一四 〇七 電大森八九一二番

ユニバーサルカツター、グラインダー、カッター、ミル、カッター、エンドミル、タツプ製作販賣

合資 近常商店

銀座一丁目七 電京橋二六四番

精密工作機械計器製作、用諸機械精密工具製作、販賣

(第一類) 精密機械 (東京、大阪) 大、川、蒲、田、園、津、中、柳、京、小、國、帝、三、佐、美、シ、鈴

八〇

大山商會 芝區田村町五ノ二四番 電芝八一三番

サイドカッター、エンドミル、メタルソー、インポリュートカッター

川口商會 京橋區木挽町四ノ二番 電京橋七二二番

精密機械工具、國産舶來高級品製作販賣切削工具

株式 蒲田精機製作所 蒲田區東蒲田一ノ六番 電蒲田四六八七番

精密旋盤、精密各種チャック

田中鐵工所 蒲田區下丸子町二三四番 電蒲田三八一四番

精密機械設計及製作業

田中精機製作所 板橋區志村町一八一二番 電赤羽二四二四番

諸機械設計見積製作

株式 園池製作所 品川區東大崎一ノ八五番 電大崎四一七一番

精密機械、工具、瓦斯量器

株式 津上安宅製作所 京橋區銀座西二ノ三番 (中島ビル) 電京橋七〇六番

精密工作機械、精密工具類、グーゾプロック

中澤機械製作所 本所區東駒形四ノ九番 電墨田一三五八番

一般精密機械、鐵道用起重機、製鋼用電氣爐

柳川製作所 蒲田區西六郷二ノ三〇番 電蒲田五七九三番

精密機械加工及組立

京濱鐵工業株式會社 蒲田區仲六郷三ノ二四番 電蒲田三一〇一番

軍需品、航空機、自動車、兵器、工作機械、鑿岩機等、加工製作

株式 林寛商店 本社 東區大川町二二番 南區谷町六ノ八番 電北濱六五八一番

各種精密機械

西海敬商店 東區北久寶寺町四ノ五番 (久寶ビルディング) 電船場五二二四番

精密機械器具、油壓式試驗機、抵抗式、エー型窒化用電氣爐

西原商店 西區京町堀通一丁目 電土佐堀七二五四番

精密多角形取器及機械工具

大阪精密機械製作所 西區川區御幣島町八七番 電福島七四六〇番

精密機械器具自動車及航空機部分品高級ボルトナット製作加工

株式 高千穂製作所 東區淡路町三丁目 電北濱二七五一番

各種顯微鏡、寫真機、精密測定器、真空ポンプ、太陽燈、工場用各種顯微鏡

幸谷兄弟商會 南區北桃谷町五四番 電南三〇二四番

諸機械精密工具及ソケット、スクリーン

下田充俊商店 港區九條中通リ二ノ六番 電西二四六二番

高級精密各種工作機械、ラヂアル、旋盤、シカ、磨盤、ミリング、研磨機各種工具

【各地方及滿洲】

日比高級機械所 名古屋市昭和區高辻通リ二ノ三番 電瑞穂二九六一番

精密諸機械製作及修理

(第一類) 精密機械 (大阪、各地方及滿洲)

林、西、大、高、幸、下、日、東、木、山、矢、川、大、協

八一

小林精機製作所 城東區龜戸町七ノ一九番 電城東一三二二番

三呎旋盤、ロルヒ型八〇〇耗ベンチレス小型

合資 小關雄資商店 芝區田村町八ノ八番 電三田三〇三三番

諸機械、精密工具並度量衡器、計量器各種ゲージ輸入製作販賣

國分鐵工所 蒲田區桃谷町三ノ九七番 電羽田三九七番

精密諸機械製作、二番、三番、四番、五番、六番、七番、八番、九番、十番、十一番、十二番、十三番、十四番、十五番、十六番、十七番、十八番、十九番、二十番、二十一番、二十二番、二十三番、二十四番、二十五番、二十六番、二十七番、二十八番、二十九番、三十番、三十一番、三十二番、三十三番、三十四番、三十五番、三十六番、三十七番、三十八番、三十九番、四十番、四十一番、四十二番、四十三番、四十四番、四十五番、四十六番、四十七番、四十八番、四十九番、五十番、五十一番、五十二番、五十三番、五十四番、五十五番、五十六番、五十七番、五十八番、五十九番、六十番、六十一番、六十二番、六十三番、六十四番、六十五番、六十六番、六十七番、六十八番、六十九番、七十番、七十一番、七十二番、七十三番、七十四番、七十五番、七十六番、七十七番、七十八番、七十九番、八十番、八十一番、八十二番、八十三番、八十四番、八十五番、八十六番、八十七番、八十八番、八十九番、九十番、九十一番、九十二番、九十三番、九十四番、九十五番、九十六番、九十七番、九十八番、九十九番、一百番

帝國金屬工業所 大森區入新井三ノ五六番 電大森三八〇八番

精密機械、計機、電氣機械類

株式 三洋商會 麴町區丸ノ内二ノ一四番 電丸ノ内四六五七番

獨逸精密工作機械、鍛造機械、一般化學諸機械、發動機類直輸入、工作機械製造販賣

合資 佐藤製作所 品川區大井水神町二〇番 電大森三〇四〇番

四呎二吋米式精密旋盤、三吋圓錐研磨機專門製作

美和工業株式會社 大森區大森二ノ一八六番 電大森二二九九番

諸機械設計製作特許石炭瓦斯發生裝置特許捻瓦切旋盤

株式 シュミット商店 日本橋區室町三ノ二番 電日本橋一三五六番

工具輪廓檢查機、ライツ、パンフオート

鈴木製作所 本所區鹿橋三ノ一三番 電墨田三八二九番

精密機械工具工作機械製作販賣

【大阪】

合資 高松製作所 名古屋市中區大曾根町中三ノ四〇四番 電東一二〇四番

精密機械並治具、工具製作

東洋精機 工業所 本工場 京都市下京區吉祥院八反町三二番 電下八七七八番

精密機械一式、兵器部分品

木村科學研究所 橫濱市鶴見區市場町五六七番 電鶴見二九六七番

精密機械、光學機械、電氣通信機、電氣音響裝置

株式 山中清賞堂 三重縣桑名郡在良村大字西別所二九六番 電桑名四四九番

航空計器部分品工作機械部分品光學部分品各種記錄計其他精密機械製作

東洋工業株式會社 同 三重郡富田町大字茂福甲二三六七番 電富田四一五番

精密打拔雄型成形機、各種精密工作機械並各種精密自動設計製作

矢代正夫商店 岡山市内山下六〇番 電岡山三三三二番

優良國產工匠精密測定器 JES スパナ

川西製作所 奉天市大和區二經路九緯路 電奉天三二六五番

精密機械、部分品

大金工業所 同 大和區紅梅町三一電奉天四〇八三番

精密機械、鐵工製品一般、兵器部分品、航空機部分品

協和工業株式會社 同 鐵西區北二路二七番 電奉天六七四七番

精密器械、自轉車、リヤカー、オートバイ、サイドカー及部分品

印刷及製本機械

【東京】

濱田印刷機株式會社

城東區龜戸町一ノ一三
三 電墨田一〇二八番

工作機械及印刷機械

日本タイプ株式會社

京橋區京橋一ノ三
電京橋五八六二番

各種印刷製本機械及材料、自動活字鑄造機、工作機械、鑄山機械、事務用器、邦文タイプライター

千代田印刷機材料製造株式會社

神田區鎌倉町二二六四番
電神田一〇二六四番

印刷製本機械及印刷材料、特許活字鑄造機

中島機械株式會社

芝區三田豐岡町一五番
電三田二一〇一五番

高級自動オフセット輪轉印刷機、二回轉活版印刷機、新開高速度輪轉機、各種高級印刷機

合名會社 齋藤鐵工所

神田區西神田一ノ九
電九段三三三三六番

印刷製本機械製造並に諸機械製造

【大阪】

明京社印刷商店

神田區美土代町三
振替東京六七三三七番
電神田一四〇九番

活版石版オフセット印刷、製本斷裁機械一式、活版木具製作販賣

大日本工業株式會社

西淀川區野里町六七〇
電福島二八四五番

印刷機械各種紙裁斷機、製袋機製本機械及附屬品諸材料

奧田精文堂

北區堂島上三ノ四
電北一三四六番

活字、機械、活版材料、用器製造販賣

【朝鮮、滿洲】

株式會社 岩田鐵工所支店

京城府黃金町三ノ一八

印刷機械

木谷鐵工所

大連市惠比須町五二五
電大連一三七三番

印刷諸機械組立修理

牧瀨商店

奉天市大和區橋立町五
電奉天七八六一番

印刷機械及印刷材料

合名會社 三隆洋行

同藩陽區大北門裡三八
電奉天二二一五番

印刷機、莫大小機

光學機械

【東京】

八洲光學工業株式會社

杉並區方南町四七〇番
電中野五七五〇番

顯微鏡、光學的測定器械、映寫器、幻燈器、用器機械製作

日本音工業株式會社

品川區北品川四ノ五六
四 電大崎一六二七番

拾六耗發聲映寫機及附屬品並映畫、無線機器

株式會社 本庄製作所

蒲田區糀谷町二ノ六〇
三 電大森六七八六番

ローダック金屬反射鏡、フレネルレンズ、航空及航海標識設備特殊照明器材

東京ゼンマイ工場

板橋區志村小豆町六九
二 電赤羽二二八〇番

光學機械、寫真機、極薄物燒入發條銅板加工

理研光器株式會社

京橋區銀座一ノ二
(大都會ビル)
電京橋三八四七番

理研寫真用フィルタ、セフタ眼鏡レンズ、理研工場用保護眼鏡、光學器械器具

理研光學工業株式會社

京橋區銀座四八ノ一
電銀座三二二一番

寫真機並附屬品、眼鏡

株式會社 和田商店

京橋區銀座一ノ五
電京橋六九二六番

光學用硝子眼鏡用硝子、附屬材料機械類

川上精密器機製作所

板橋區板橋町三ノ五五
〇 電板橋一二三四番

光學器械、寫真器械、測量器械、通信器械、設計製作

株式會社 高千穂製作所

澁谷區幡ヶ谷原町八四
五 電四谷一三八六番

顯微鏡同寫真裝置高級寫真機測定器精密光學エピソード

クラウン商會

芝區田村町二ノ一
(兼房ビル)
電銀座四三五番

反射鏡一式、アークランプ、各種映寫器附屬品製作販賣

富士寫真フィルム株式會社

京橋區銀座西二ノ三
(中島ビル)
電京橋五九六一番

寫真用フィルム、乾板、現像紙、映寫製作焼付

光測社小島商店

日本橋區兜町二ノ三六
電茅場町四八七四番

高級寫真機械、精密光學機械、光學測定器、雙眼鏡、レンズ、製作販賣

エルマ光學器機製作所

神田區鍛冶町二ノ四
電浪花一九八五番

光度計、屈折計、比色計、分光器、偏光計、顯微鏡、其他精密器械

株式會社 シュミット商店

日本橋區寶町三ノ二
電日本橋一三五六番

ライフォ、フォトメーター、ライツ金屬顯微鏡MM型

昭和寫真工業株式會社

京橋區銀座三ノ三
電京橋〇四二七番

寫真用印畫紙、同乾板

鈴木光學製作所

神田區松住町二
電下谷七三六番

電話下谷二六一六番
光學検査器光學測定器
光學測量器顯微望遠鏡

鈴木光學製作所

板橋區志村町四二四番
電赤羽三二〇九番

鏡、雙眼鏡、プリズム、比色計、映寫レンズ

(第一類) 光學機械 (東京、大阪) 裁縫機械 (各地方) 鈴、理、岡、東、三、高、近、帝、リ、惠、前、朝、精 八四

合資 鈴鹿工務所 東京 芝區田村町六ノ一 電芝三三三〇番
アクチー水銀灯使用青
寫眞焼付機青寫眞感光
紙

【大阪】

理研光器株式會社 南區心齋橋筋二ノ三三 (セグロヤビル) 電南六八八五番
理研寫眞用フィルタ
セブタ眼鏡レンズ、理
研工場用保護眼鏡、光
學器械器具
精密各種光學機械、螺
子検査鏡

【各地方】

東洋精機 工業所 京都市下京區西七條御
所内東町三二 電下三一五二番
顯微鏡、寫眞機、其他
光學機械

エルモ社 名古屋市中區裏門前町
一ノ五三 電中八〇六番
十六ミリ九・五ミリ八
ミリ小型活動寫眞機械
並ニ寫眞機械及ビ附屬
品製作販賣

株式高千穂製作所 福岡市竹若町八
電東四一二七番
オリンパス顯微鏡、高
級寫眞機、精密光學測
定器各種
寫眞機械並材料

近江屋寫眞用品株式會社 上海市袍子路三一五
寫眞機械並材料

【名古屋及朝鮮、滿洲】

中京ミシン商會 名古屋市中村區日置通
四ノ一〇
國產ミシン界の最高峰
神風セイコーミシン製
作物發賣元、各種金脚、
鑄物製品、製造卸

帝國ミシン株式會社 京城府本町二ノ五
ミシン

萬稔ミシン商會 同 南大門通一ノ九九
ミシン

楠商會 同 鐘路二ノ二七
ミシン及ビ金融

合資 日本ミシン商會 奉天市大和區浪速通三
電奉天三六二五番
各種ミシン機械及同附
屬品、部分品

シンガーミシン會社 同 瀋陽區大西門裡二
分品
ミシン機械及同附屬部

河島ミシン商會 大連市信濃町一四五
電大連六六八四番
ミシン

中山婦入服店 同 常盤町二ノ三〇
電大連二二四九番
ハイン、ミシン

福助足袋株式會社 同 長春臺八二
電大連二五六〇番
ミシン

(第一類) 裁縫機械 (名古屋及朝鮮、滿洲) 農機及農具 (東京、大阪) 中、帝、萬、楠、日、シ、河、中、福、獨、田、大、甲 八五

裁縫機械

【東京】

帝國ミシン株式會社 日本橋區江戸橋一丁目
一二 電日本橋一六六一番
蛇の目ミシン(家庭用
工業用)直營支店全國
各地主要都市ニアリ

【大阪】

リース卸穴裁縫機械 東區高麗橋二ノ九
大阪支店 (野村ビル) 電北濱五二二七番
斯業界ノ最優秀ナル卸
穴縫機械及部分品一切
輸入販賣及貨貸

惠美須ミシン工業株式會社 西淀川區野里町二四三
電福島五九〇六番
シンコクミシン(家庭
用)並ビに部分品製造
販賣、内、鮮、滿各地
に代理店あり

前川製作所 東成區大友町三ノ一四
各種精密ミシン部分品

朝日ミシン製造株式會社 旭區赤川町一六六〇
電堀川四七三七番
アサヒミシン家庭用及
工業用並ニ部分品製作

株式精研舎 西淀川區海老江上四ノ
三五 電福島二二五五番
精研舎ミシン家庭用職
業用工業用各種裁縫機
械並ニ部分品、ミシン
モーター

シンガー、ソーイン 大連市西通七八
グミシンカムパニー 電大連一二七〇番
ミシン

シンガーミシンカムパニー 同 紀伊町六五
電大連九〇四五番
工業用ミシン

農機及農具

【東京】

獨逸製鋼株式會社 麴町區丸ノ内三ノ二
電丸ノ内四三九四番
獨逸ハノマグ會社製農
耕用、索引用トラクタ
ー、トラクタ

田中酪農會社 京橋區木挽町七ノ二
電銀座一七一七番
製酪機械、ミルクプラ
ント一式、製氷冷凍機
械、牧場用具内加工機

【大阪】

大阪農具製造株式會社 北區茶屋町三八
電豐崎四四二番
田所式人力動力各種製
繩機、繩仕上機、藥打
機、農用諸機械、福山
式マエダ型搗搗機

甲陽商會 西區土佐堀通三ノ九
電土佐堀一四六八番
富田式各種製繩機、繩
仕上機、水削機、自動
製筵機、水壓荷造機

(第一類) 農機及農具 (各地方) 染色機械 (大阪及各地) 飯、井、濱、板、松、三、東、岡、正、木、西、小、大 八六

【各地方】

飯田商會製作所

名古屋市中區東古渡町三ノ三七 電南一五二三番

太陽式絕對無砂精米機 旭湯卷ポンプ、タービ ンポンプ、肥料機械發賣 元

井桁商店

同 熱田區澤下町六七 電瑞穂一九六二番

淺越式自動製麵機、白 龍號發動機製造、其他 龍號製麵機、其他農 具一式販賣

合資濱田屬工業所

同 昭和區高辻通二ノ 五 電瑞穂二五四六番

農用機械、兵器加工

合資板野農具營業所

岡山市下石井二一七 電岡山三六三三番

陸王號自動耕板機、板野 式自動脫穀機、板野式 自動製麵機、板野式 自動製麵機、板野式

松葉合資會社

同 上石井三三〇ノ一 電岡山五五二六番

松葉式特許自動耕板機 松葉式特許自動耕板機 松葉式特許自動耕板機

合資板野農具製作所

岡山縣兒島郡灘崎村 電彦崎二五番

板野式陸王號自動耕板 機、自動脫穀機、板野 式自動製麵機、板野式 自動製麵機、板野式

合資三陽工作所

廣島市皆賀町二丁目四 九八ノ一 電廣島四九一三番

日滿特許中野式堅型胚 芽米搗精機、堅型胚 芽米搗精機、堅型胚 芽米搗精機

染色機械

【大阪及各地】

東洋機商會株式會社

西區靱上通三ノ一九 電土佐堀三九九六番

各種織物精練染色整理 機械專門製作

株式岡谷商店工機部

西區西長堀北通一ノ一 八 電新町五七三一番

綿、人絹、毛用各種擦 染、染色、仕上、整理 機械、化學藥品

正喜商會

西區南堀江通二ノ三五 電櫻川三七九五番

擦染、染色整理、漂白 仕上織機諸機械一式

木村鐵工所

愛知縣一ノ宮市古見 通一ノ二一 電一ノ宮六〇七番

高級染色整理機械專門 製作

西谷鐵工所

京都市下京區千本四ツ 塚南入 電下五五九五番

高級擦染ロイヤル、彫 刻諸機械、專門製作及 計製作

合名小浦喜多次商店

上海市乍浦路一二〇

染色諸機械製造

大森鐵工所

奉天市瀋陽區小北關崇 公館胡同一五七 電奉天二五一九番

染色機、飲料水製造機 製作並修理、汽罐掃除 請負

精米機械

【東京】

ナシヨナル無砂 精米麥機、精工商店

淺草區藏前三ノ四 電淺草二七一七番

精米機、精麥機、製餅 機、押麥機、研穀機、 精米場裝置設計

永井商會

芝區南佐久間町一ノ五 三 電芝四三九四番

八千代精米機及ビ八千 代堅型精穀機製造販賣

青木商會

下谷區御徒町一ノ四四 電下谷三八四五番

青木式無砂精米機、精 米機附屬品製作販賣

合資根岸工業部

淺草區今戸一ノ七 電淺草七七五五番

眞理號撰穀機、釀造用 諸機械、各種輸送裝置

合資清水商會

神田區五軒町三 電下谷一六八〇番

精米機、研米機、搬送 機、精米裝置附屬機 具製作

須東商會

本所區麻橋一ノ一 電墨田七四八六番

ストロン光榮號精米機 用諸機械、製粉機、農業 用諸機械及一般諸機械

(第一類) 精米機械、釀造機械 (東京、大阪)

ナ、永、青、根、清、須、富、竹、保、月、今、小

【大阪】

富彌農機製造所

浪速區稻荷町一ノ九八 五 電櫻川四八七四番

精米麥機其他農具類

竹村本店營業所

天王寺區上本町五ノ三 一 電南二六七七番

河合式アサヒ號精米機 堅型無砂精米麥機 躍進號高級精米麥機 製粉機ポンプ傳動機器

釀造機械

【東京、大阪】

保田鐵工場

東京市麻布區富士見町 五三 電三田二四三三番

麥酒、清酒、合成酒用 各種釀造機械器具並清 涼飲料用機械器具一式

月島機械株式會社

同京橋區月島通五ノ九 同京橋九八〇一 電東京橋九八〇一 番

無水酒精、アセトン プタノール、有機酸 グリセリン工場等 全機械設計製作

合資今野商店

大阪市西區江戶堀南通 二丁目 電土佐堀四〇五番

釀造用品、機械器具種 類、計量器、藥品

株式小原鐵工所

同西淀川區佃町四ノ五 五一 電福島五八番

釀造機械器具一式

製氷及冷凍機械

【東京】

岩谷冷蔵株式會社

京橋區銀座一ノ三
電京橋五四五〇番

岩谷冷蔵機、各種冷蔵
冷凍製氷裝置、各種冷蔵
房裝置、其他一般低溫
利用裝置設計施工請負

株式會社 日本工業會

京橋區築地四ノ二
(築三ビル)
電京橋六六七一番

超低温裝置製氷冷蔵
裝置、超低温裝置化學
計量裝置、冷房裝置設
計施工

合名東京特殊鋼具製作所

本所區東兩國二ノ一七
電本所四四七番

冷凍機、空氣壓縮機用
バルブ、シール、スプリ
ング専門製作

東京冷凍機商會

京橋區寶町二ノ七
電京橋二九一五番

冷凍機械専門製作

株式會社 カナ工製作所

本社 神田區花田町二
工場 玉縣浦和市針ヶ
谷五八〇電與野町望ヶ
京橋區橫町二ノ七電三
七七一番工場大森區
大森九ノ四八五二番
電大森三三三四番

メチルクロライド電
氣冷凍機及一般冷凍機
製作並ニ附屬品一切製
作販賣及工事請負

株式會社 田代商會

恒溫恒濕、冷凍製氷、
超低温、液體鹽素製造
可搬式除濕裝置用諸機
附屬器具製造請負

玲工社營業所

港區市場通一ノ一
電西七二五六番

製氷冷蔵冷凍機械建築
物冷房裝置各種保溫保
冷防熱設計工事請負

株式會社 八木鐵工所

西淀川區佃町一〇九六
電福島一五九一五番

製氷機、冷凍機
工作機械製作

山本鐵工所

北區大森寺町八四
電北六二〇八番

最新式製氷機械、低溫
冷凍裝置、化學工業用
置、各種冷房裝置

小林健二商店

西區薩摩堀北之町一七
電新町三七五五番

製氷冷蔵機用アンモ
ニヤバルブ製作並バイ
販売

【各 地 方】

高見商店

名古屋市中區七本松町
一ノ一
電南四九二二番

アムモニア式壓縮機械
メチルクロライド電
氣冷凍機製作設計、應
用化學冷却裝置

大倉商事株式會社

神戸市神戶區海岸通六
ノ八 電元町九三三番

製氷諸機械、暖房裝置

成田 宗 四 郎

鹿兒島市武町五三四

冷凍機

【朝鮮、滿洲、中支】

國益冷凍機 京 城

京城府本町四ノ三八

アイスケーキ機械

(第一類) 製氷及冷凍機械 (大阪、各地方、朝鮮、滿洲、中支) 試驗機械 (東京) 玲、八、山、小、高、大、成、國、新、白、日、東 八九

合資中島冷凍機株式會社

本所區石原町三ノ二七
電墨田八三六番

冷凍機製作專門並一般
冷却裝置

倉垣製作所

品川區大井鮫洲町一九
六 電高輪四七七四番

メチルクロライド式
スメラ電氣冷凍機製作
冷房冷風除濕低溫恒溫
製氷冷蔵裝置工事請負

株式會社 木下商會

京橋區銀座四七八九番
電銀座四七八八番

キノシタ冷凍機製氷冷
藏機械附屬品一式製作
販賣、製氷工場冷蔵車
建築工事設計並ニ請負

【大 阪】

株式會社 長谷川鐵工所

港區市岡元町二ノ四〇
電西一二四八番

冷凍機械、製氷機、冷
房機械専門製作

長谷川鐵工所 所 姫路工場

港區高尾町一ノ三一
電西四五五五番

冷凍冷房製氷機械製作
販賣

日本サプロ株式會社

北區梅田新道
(太平ビル七階)
電北二四〇〇番

冷凍機械販賣並ニ工事
請負

岡垣内商會

東區岡山町三四三
電東六一四二番

冷凍機、牛肉、ハム
鯨脂、罐詰用牛肉、福
神漬野菜裁斷機、刺身
妻切

高砂暖房工事株式會社

北區中ノ島三ノ三
(朝日ビル)
電北四五〇一五番

溫湿度調整裝置、高砂
荏原式ターボ冷凍機及
冷却裝置

國益冷凍機 滿洲 營業所

奉天市大和區十間房第
五區

冷凍機並ニ附屬品、冷
凍機修理

新 利 號

中華民國濟南四馬路緯
七路 電濟南二二二二番

製氷、印刷機械金物

試 驗 機 械

【東 京】

株式會社 白洋社製作所

品川區大崎本町三ノ六
一三 電大崎一三三三番

アムモニア式試驗機
フロイド式水制動力計

日本ブラウン 計器株式會社

蒲田區西六郷三ノ四八
電蒲田四七八七番

溫度計、流量計、廻轉
計等一般工業用計器類

日本ブラウン 計器株式會社

本社麴町區丸ノ内二ノ
六(八重洲ビル)
電丸ノ内三九一五番

溫度計、流量計、廻轉
計等一般工業用計器類
工場三丁目四十八番地
六郷三丁目四十八番地

株式會社 東京試驗機製作所

荏原區戸越町四六三
電荏原六七六〇番

各種材料試驗機、鋸鏈
盤特殊研究裝置專門製
作

(第一類) 試驗機械 (東京、大阪) 東、中、吉、高、山、双、興、朝、明、佐、三、日、土、双

株式會社東京機製造所 品川區北品川四ノ五一
六 電大崎一八八三番
材料強弱試驗機、內燃機、馬力測定機、衡器、天秤、高級旋盤、工作機械、精密諸機械

株式會社東洋機製作所 品川區大井南濱川町一
六八〇 電大森四二八二番
各種材料試驗機、各種硬度試驗機、光學的測定機

株式會社中央商會 神田區神田一ノ四七
電神田三三七一
各種材料試驗機、各種硬度試驗機、航空機試驗機、各種材料試驗機

株式會社高砂森試驗機製作所 品川區東大崎一ノ五〇
八 電大崎三二二八番
各種材料試驗機、各種硬度試驗機、航空機試驗機、各種材料試驗機

株式會社山武商會 麴町區丸ノ内二ノ六
電丸ノ内三九一
各種材料試驗機、各種硬度試驗機、航空機試驗機、各種材料試驗機

株式會社双葉商會 神田區美土代町二四
電神田三三三二
各種材料試驗機、各種硬度試驗機、航空機試驗機、各種材料試驗機

株式會社興亞商會 日本橋區通二ノ三
電日本橋四〇六二番
各種材料試驗機、各種硬度試驗機、航空機試驗機、各種材料試驗機

株式會社朝日精工工業株式會社 品川區大井南濱川町一
九二七 電大森八七六一番
各種材料試驗機、各種硬度試驗機、航空機試驗機、各種材料試驗機

調理機及厨房器具

【東京】

萩工業貿易株式會社 京橋區銀座西七ノ五
電銀座一六九二番
特許萩式合成調理機、野菜皮剝フツドカッター、料理用ストーブ炊飯器、料理器具

橋本 大量炊事器具工場 本所區大井町一ノ一六
電墨田五八八八番
工場炊事用大量石炭焚揚物蒸気湯沸器、各種料理用ストーブ他各種調理機、厨房設備

株式會社各和製作所 板橋區志村前野町一
電大塚二二九三番
各種調理機、厨房器具、其他廚房設備一式

株式會社椿厨房工業株式會社 下谷區金杉下町一三
電淺草三二二六番
各種調理機、厨房器具、其他廚房設備一式

株式會社山下商店 麴町區丸ノ内二ノ一八
電丸ノ内一九四五番
東郷製作所製、片側兩側、三軸調理機、肉攪機、芋皮剝機、各種洗淨消毒機、其他各種器具

株式會社木村製作所 芝區田村町六ノ一五
電芝二三四一
特許木村式調理用機械、器具設計製作、電氣器具、調理用諸機械

(第一類) 調理機及厨房器具、搬送起重機械 (東京、大阪) 萩、橋、各、椿、山、木、岡、大、森、服

九〇

株式會社明石製作所 麴町區丸ノ内仲七號館
電丸ノ内三六七二番
材料試驗機、振動計、鈞合試驗機、動力計

株式會社佐藤製衡所 日本橋區通三ノ六
電日本橋七四五番
國產トリド式自動秤及度量衡器、試驗機一般

株式會社三喜商會 京橋區木挽町六ノ四
電銀座二七八七番
試驗機各種ポイドメータ、セメント試驗機

株式會社日立製作所 麴町區丸ノ内二ノ一二
電丸ノ内二五九一
試驗機、計器及計量器

株式會社日本塗熱工化研究所 南區末吉橋通四丁目
電船場六〇一
硬度計、バイロメータ、各種材料試驗機、工具、精密ゲージ、熱處理劑、特殊油脂

株式會社土井商店 西區京町堀一
電土佐堀六八二九番
水分試驗器、各種測定工具、コイルメータ

株式會社双葉商會 浪速區稻荷町三ノ八九
電櫻川六七二番
各種硬度計、材料試驗機、顯微鏡、バイロメータ、精密測定器具

【大阪】

萩工業貿易株式會社 南區順慶町三丁目
電船場二五七二番
調理機械、厨房器具、其他廚房設備一式

岡恒内商會 東區岡山町三四三
電東六一四二番
牛肉、ハム、鯨脂、罐詰用牛肉、福神漬、野菜凍藏機、刺身妻切、冷凍機

株式會社大都工業株式會社 西區川海老江上二ノ一九
電福島三七〇八番
廚房機及附屬器具類、木炭瓦斯發生機、電動用チャック各種、電動グラインダ各種

株式會社森井鐵工製作所 浪速區西關谷町一ノ八
電戎三四七一
調理用洋カマド、蒸気二重釜、魚鱗器、各種廚房器具全般設計專門製作

搬送、起重機械

【東京】

株式會社服部組 麴町區丸ノ内一ノ二
電丸ノ内一七六一番
起重機、コンベアー、エレベーター、其他搬送機械

九一

(第一類) 搬送、起重機械 (東京、大阪) 日、東、大、ガ、保、山、旭、宮、自、伊、星

九二

株式 日本起重機 製作所
蒲田區糀谷町五ノ一二
電大森四五六番

各種起重機製作販賣

日東製作所

京橋區京橋二ノ七ノ二
(商標) 電京橋九九三番

パケットエレベーター
ベルトコンベヤー
其他各種輸送機起重機

東洋オーチス、エレベーター株式會社

蒲田區中六郷一ノ六
電高輪八三八一

エレベーター、エスカ
レーター、製造販賣修
理

東邦輸送機株式會社

麹町區丸ノ内二丁目
(東九號館内) 電丸ノ内五四一

コンベヤー、エレベ
ーター、各種輸
送機減速裝置

株式 大倉製作所

日本橋區通一ノ二
電日本橋三二九一

起重機並其他一般輸
送機、製作及日立製
作所ホイス、並電動機
ノ特約販賣

大倉商工株式會社

日本橋區通一ノ二
電日本橋三二九一

各種起重機、コンベ
ヤー、荷物用エレベ
ーター

株式 ガデリウス

麹町區内幸町二ノ一
(大阪ビル新館四階) 電銀座六四九六

瑞典サンドピツク
スケールベルト、コン
ベヤー、及一般輸送機
設計製作

保工業株式會社

京橋區銀座西六ノ六
(鐵道工業ビル) 電銀座一五八三

荷役運搬機械ノ設計製
立並製作所、株式會社日
立製作所、製品特約販賣
鐵山土木化學機械販賣

株式 山本製作所

蒲田區萩中町五八九
電大森三五五〇

起重機並ニ電氣熔接棒
イマダロード製造

株式 中央製作所

北區中之島四ノ二五
電土佐堀二六五八

各種起重機昇降機、コ
ンベヤー、エントレス、ロ
ンブ、索導其他一般輸送
裝置並鐵山機械

大屋鐵工所

西淀川區加島町二三二
電北四二七七

各種起重機專門製作

株式 奧小路鐵工所

西淀川區傳法町北一ノ
五七 電土佐堀八二三〇

各種輸送機

株式 淀川鐵工所

此花區兼平町九
電土佐堀四七八番

鐵骨、橋梁、鐵塔、鐵
構一般製作並ニ設計

株式 大日機製作所

北區堂島濱通三丁目
(浪華ビル) 電福島五六七八

起重機、輸送機其他諸
機械

立倉鐵工所

大正區北恩加島町一七
電泉尾三七七八番

輸送機、起重機、水漕
及鐵管

高橋工作所

此花區兼平町七
電土佐堀五五四番

起重機、ケーブルカー
コンベヤー、エレベーター

株式 塚本商機株式會社

西區新町通四丁目
電新町五七五一番
東京市京橋區京橋三
番 電京橋三三一

各種輸送機、鐵筋、鐵
骨工事

株式 津守鐵構造株式會社

西成區津守町八六七
番 電櫻川四八六〇

輸送機一式起重機、土木
用機械各種運搬車、橋梁
學用機械各種タンク橋梁
水門鐵骨各種製造

(第一類) 搬送、起重機械 (大 阪) 中、大、集、淀、大、立、高、塚、津、野、楠、大、館、増、國、合、寺、天 九三

山口工業所

京橋區實町一ノ一
(東京ビル) 電京橋七九〇八番

化學工業用諸機械起重
機コンベヤー裝置汽罐
鐵管各種タンク設計製
風機並諸機械設計製作

旭工作所

神田區多町一ノ一
(旭ビル) 電神田二二八七番

移動昇降機、起重機
工具類、電動機

株式 宮原機械株式會社

城東區大島町六ノ七五
〇 電本所二五六一

各種鐵車炭車、コンベ
ヤー各種起重機製作

株式 自動車工機株式會社

品川區大井南濱川町一
七二八 電大森八八九二番

自動車、航空機用機械
工具、油壓式ジャッキ
プレス、リフト、
各マシンツール類

伊藤忠商事株式會社

東區五町二丁目
(三和ビル三階) 電北濱二八七番

各種コンベヤー、起重
機、電動ホキスト

日本機工株式會社

西區京町堀通一ノ四五
電土佐堀六五九番

クレイン、コンベヤー
クラッシュャ、ウエッチ
チエンブロッツク、ダイ
キヤスト製品

株式 星野機械製作所

此花區江成町電停前
電土佐堀五四九一

起重機、各種輸送機
鐵山機械、汽罐、鐵槽
高級工作機

株式 東洋オーチス・エレベーター株式會社

北區中之島三丁目五
(三井ビル) 電土佐堀三五三九番

名古屋市中區廣小路西
通二ノ三三井ビル 電西
三二二 奉天千代田通奉
天貿易會館・電西三番
各種起重機輸送機專門
製作

株式 東洋機械工作所

西成區津守町七
番 電櫻川六〇七六番

各種起重機輸送機專門
製作

合名 野田機製作所

港區北境川町二ノ四三
電西二二二四番

起重機コンベヤーエレ
ベーターホイス、其他
輸送機設計製作

株式 楠木機製作所

西淀川區傳法町北三ノ
二八 電土佐堀八〇三二番

各種コンベヤー、エレ
ベーター製作

株式 大和重機株式會社

東淀川區今里北通三
ノ二 電北二六一六番

起重機、コンベヤー
地金挿入機、ホイス、ト
一般輸送機、鑄鋼、鐵
山機、ワッパ、瓦斯發生機

館尾輸送機製作所

西淀川區浦上二ノ二
〇 電福島二六三八番

各種ホイス、コンベ
ヤー及輸送機製作

増原電氣工業所

大正區鶴町三ノ五六
(市電鶴町車庫前) 電泉尾三七五九番

起重機用、電氣用品專
門

株式 國産機械株式會社

本社西區京町堀上通二
工場此花區對込町一二
電土佐堀四〇九三番

電動ホキスト、起重機
コンベヤー、鐵山用機
械、土木用輸送機、杭
打機其他輸送機一般

合名 合同工作所

港區池島町一ノ三一
電築港一四四九番

各種エレベーター、コ
ンベヤー、起重機、ボ
キスト、運搬車、フキ
ンダー

株式 寺島製作所

東淀川區中津南通四ノ
二 電福島三九〇二番

各種コンベヤー各種
起重機各種昇降機

株式 天野商店機械部

西區西道頓堀通三ノ三
二 電櫻川七六〇七番

KKK電動ホイス、ト、
マノ電動起重機、ア
揚機

(第一類) 搬送、起重機械 (大阪、各地方) 鋁金加工機械 (東京) 四、昭、篠、東、森、川、衣、尼、住、三、石、今、大 九四

合名 四宮鐵工所 西淀川區野里七二番地 電福島六〇二二番

起重機、輸送機、捲揚機

株式 昭和起重機製作所 西成區津守町八五 電櫻川一〇一三番

起重機並部分品

篠崎工作所 東淀川區三國町七五八 電三國三七九番

蜂印集塵機、換氣裝置、真空輸送裝置、船通風管、真空蜂窠印、真空掃除機、水壓、鑄山、工作諸機械

東島工業所 東淀川區堀上通二ノ一 電北五八五五番

起重機、コンベヤ、ホキスト、其他輸送機

森工業所 此花區大開町三ノ一 電土佐堀二九五七番

MRKTローリ、起重機、其他一般輸送裝置

【各地方】

川崎鐵工株式會社 神奈川縣川崎市濱町四ノ三七 電川崎二六九六番

各種起重機、各種コンベヤ

衣笠商店營業所 神戸市兵庫區西出町六三四番屋敷 電兵庫三一五番

埠頭用起重機移動式コンベヤ、電氣ホキスト、其他輸送諸機械製作

合名 尼崎工作所 尼崎市築地中通三ノ八 電尼崎三五三番

ホキスト、パケットエレベーター、コンベヤ、クレン、其他各種輸送機

株式 沖本工業所 江戸川區小松川町三ノ九八 電東東七三一番

鋁金加工機械、特殊工作機械製作

奧村 鋁金機械製作所 本所區石原町四ノ二六 電墨田二八一四番

鋁金工業用諸機械

岡田製作所 荒川區尾久町六ノ一七 〇

各種金屬稅物及プレス加工、プレス型製作

葛西プレス鐵工所 本所千歲町二ノ一〇 電本所四四八番

鋁金加工用諸機械專門製作

葛西プレス鐵工所 江戸川區東小松川四ノ一六七 電江戸川七〇一番

各種大型プレス各種鐵板切斷機、フリクシヨンプレス各鍛造プレス、折曲機類製作

田代惠造商店 淺草區向柳原町一ノ一 六

鐵板切斷其他鋁金用機械工具一般

宇津宮鐵工所 葛飾區龜有町三ノ四六 電新宿二七四番

切斷機、プレス及鋁金機械專門製作

株式 山口製作所 大森區大森三ノ七二 電大森六一四六番

プレス工業專門、ベアリング、保持器、型製作專門

小泉工業所 芝區濱松町三ノ四 電芝二九八五番

鐵板切斷機、巡迴時計リミットゲージ

神戶商會 品川區南品川三ノ一 電高輪二九二五番

航空機部品、電信電話器具、濾過機、醫療器具、自動車部分品、精密プレス工業一般

(第一類) 鋁金加工機械 (東京、大阪) 沖、奥、岡、葛、田、宇、山、小、神、會、三、南、柴、森、伊、林、長、日

住友機械製作株式會社 愛媛縣新居濱市

天井走行起重機、空氣壓縮機、電氣爐

三機工業株式會社 大連市山縣通一八一 大連出張所 電大連三二七八番

輸送機

鋁金加工機械

【東京】

石川鐵工所 本所區龜澤町四ノ九 電墨田四九六二番

鋁金機械、プレス型專門製作

合資 今井製作所 蒲田區糀谷町三ノ七八 電羽田二八九番

高級プレス用拔型曲型紋型設計並ニ製作、其他精密諸機械及部分品、特殊工具類製作

大島製作所 荒川區尾久町五ノ七九 電下谷三一〇三番

精密鋁金加工、電話機附屬、無線諸筐體、アルミニウム、チエアルミンプレス、拔紋リ物

株式 大澤プレス製作所 下谷區竹町一二 電下谷四五七七番

鋁金工業加工機械專門製作販賣 工場瀧野川區田端新町二ノ五三

株式 會田鐵工所 城東區龜戶町七ノ二五 電城東一三三〇番

プレス鋁金加工機械

合資 三益商店 京橋區橫町三ノ一 電京橋一五八五番

プレス機、矯正、灣曲ロル機、剪斷機、水壓機、其ポンプ、飾、外折曲機、鍛治用機械製作

株式 南千住製作所 荒川區南千住町八ノ八 〇 電淺草四九五番

矯正機、スリッパ、鋁マシン各種、延、ロール機

柴山機械店 淺草區小島町一ノ三一 電淺草五四三六番

新案強力プレス、鋁金加工機械製作販賣

森田機械製作所 品川區西品川二ノ一〇 電大崎一九七一番

高速度金切鋸機械

【大阪】

株式 伊藤忠商事株式會社 東區五丁二丁目 (三和ビル三階) 電北濱二八七番

各種鋁金加工機械、C I金切鋸機械

株式 林寬商店 本社 東區大川町二二 營業所 南區谷町六ノ八 電北濱六五八一番

鋁金加工機械

株式 長谷部機械株式會社 西淀川區御幣島町 電福島三五六八番

鋁金矯正機、鋁金剪斷機、特許萬能鋁金折曲機、其他工作機械各種

日新鐵工所 旭區赤川町一〇二〇 電堀川五一八一番

鋁金加工機械、各種シャイプレス



市引商業株式会社

營業種目

英國ホフマンボールベアリング日本及滿洲國總代理店
 英國シヤムオイル日本及滿洲國總代理店
 五光號チエンプロツク製作發賣元
 オルビット型電氣扇製作發賣元
 ストリームラインオクルフィルター製作發賣元
 ナシヨナルサンドボンブ發賣元
 くらがね號フレキクラツシャブ發賣元
 中條炭防止劑發賣元
 高壓タービンボンブ發賣元

大阪市西區立賣堀北通一丁目(立賣ビル) 電話新町九三〇・五五一番

神戸市神戶區西町三十五番地 電話三宮六四六・二三九三番

東京市芝區沙留十七番地 電話芝一四三九・三一六番

FHスチームトラップ

強力・堅牢・廉價
三拍子揃った國産の誇り

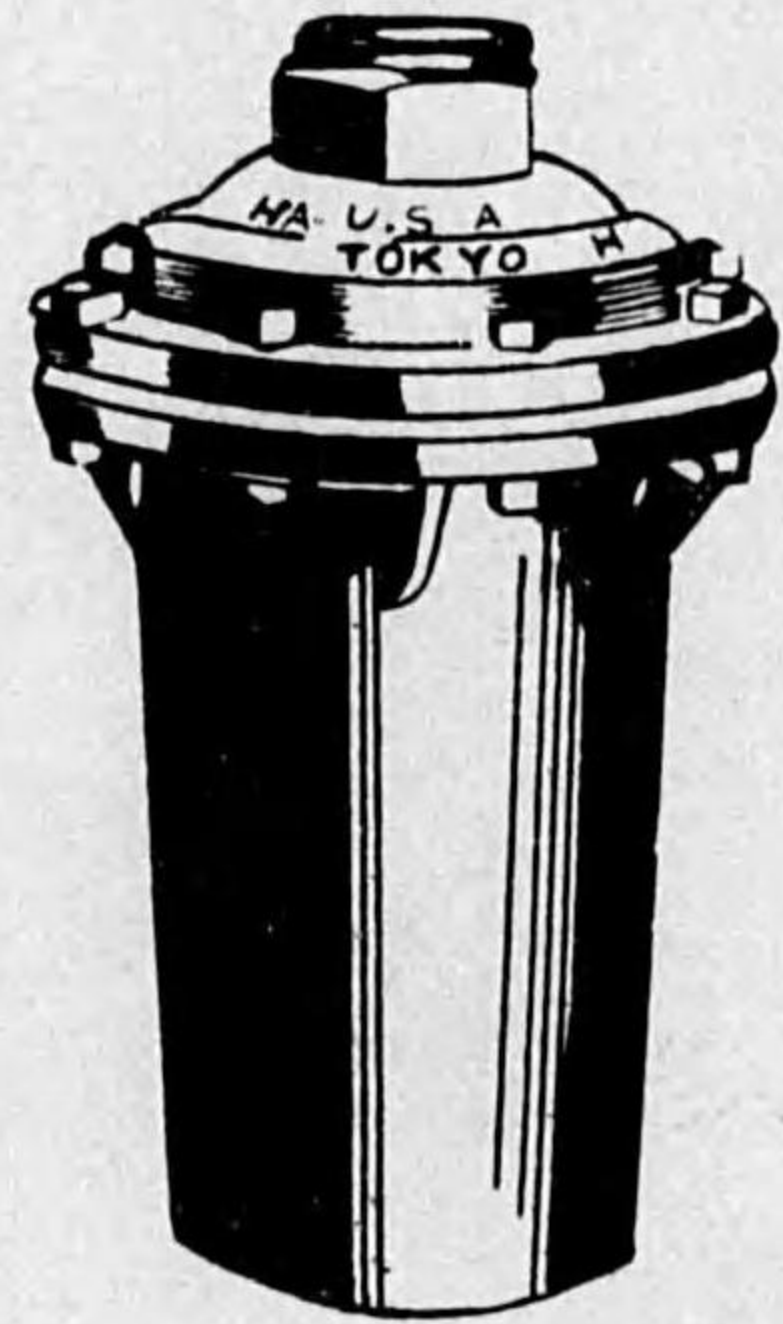

可撓抽應用
万能研磨機

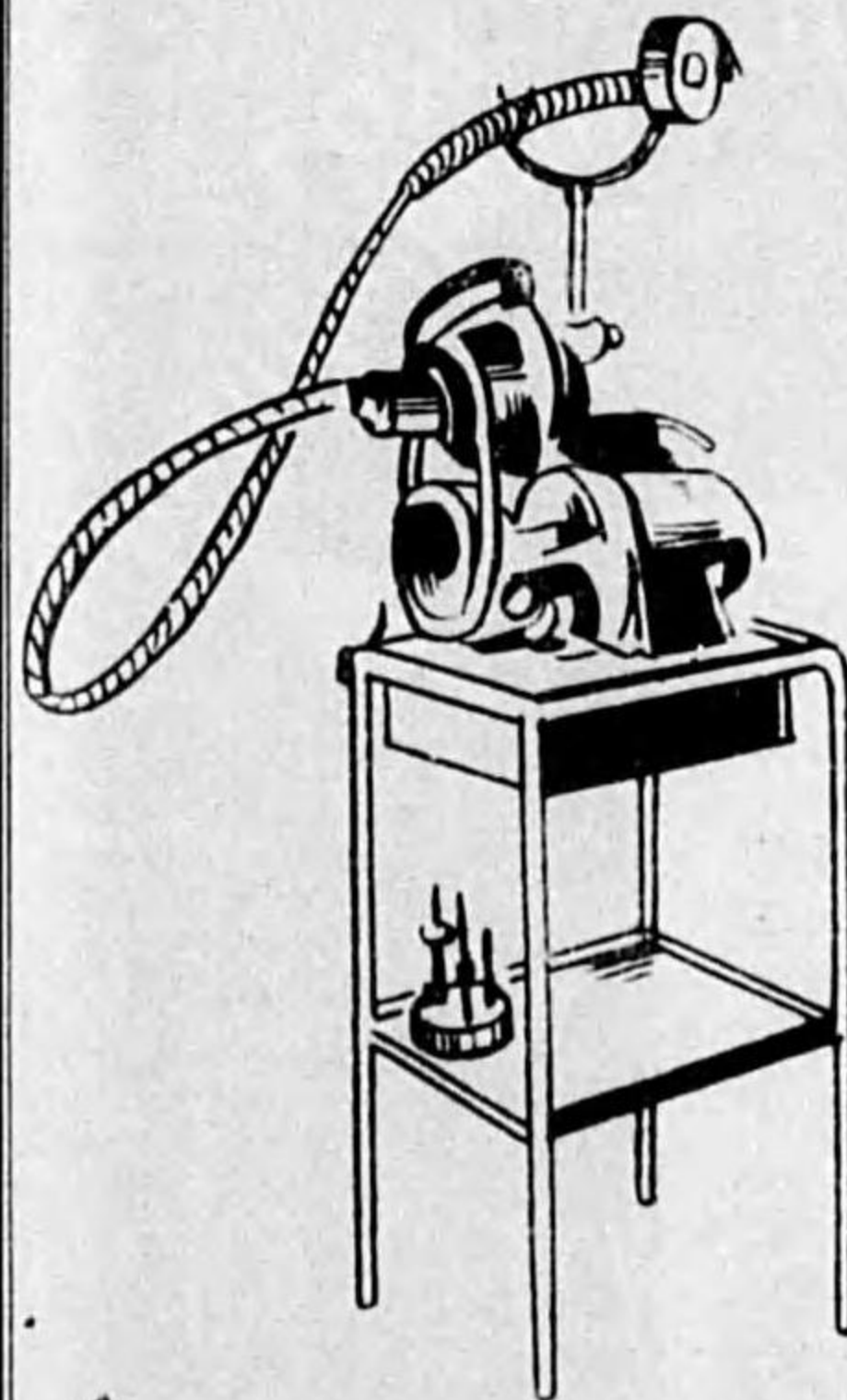

電動糸修精機

堅牢・廉價・強力

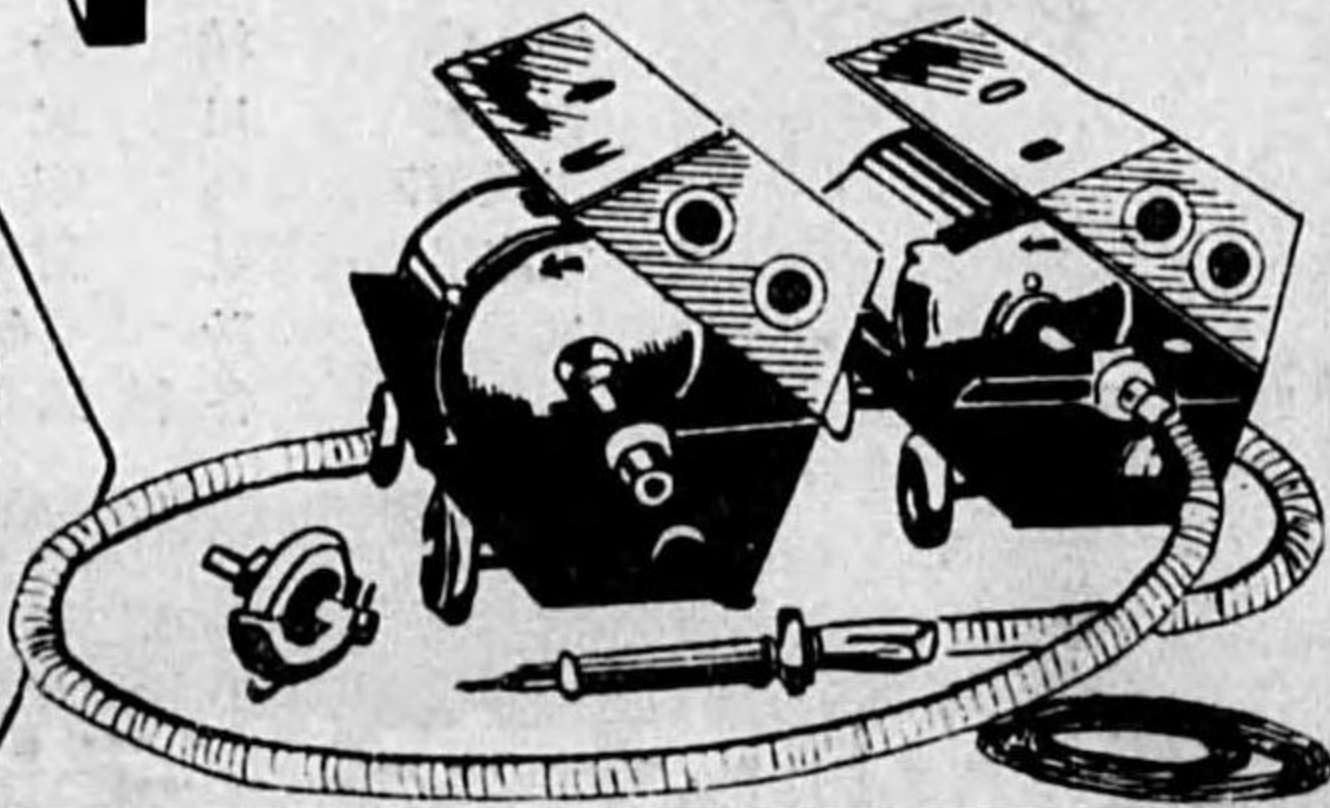

特種機構製作所

資社 比留間福太郎商店

東京市芝區新橋一丁目十番地
電話銀座(57)三二五八・三二五九・〇三七六

乾燥機械

【東京】

日本乾燥機 株式會社

瀧野川區上中里二九八
電駒込九三三七番

各種乾燥機、送風機、
ポンプ、放熱器製作

日東製作所

京橋區京橋二ノ七ノ二
(商業ビル)
電京橋九九三番

石炭乾燥機其他各種乾
燥機、ロータリーキル
ン、其他各種工業用加
熱爐

株式會社 東洋製作所

麴町區丸ノ内二ノ一八
(昭和ビル)
電丸ノ内二六五七番

乾燥機、化學工業機械
帝室林野局特許ハルブ
製造裝置、高壓オート
クレーン

大野化學機械株式會社

大森區森ヶ崎町七〇
電大森三四四四番

特許大野式魚糧乾燥機
回轉式乾燥機、熱風乾
燥機、各種真空乾燥機

月島機械株式會社

京橋區月島通五ノ九番
電京橋九八〇一

回轉式乾燥機、真空式
及運搬車型乾燥機等各
種乾燥機

株式會社 大和三光商會

京橋區京橋三ノ二
(片倉ビル内)
電京橋一七四三番

ス・フ乾燥機、生菌乾
燥機、濾水機、ポンプ

(第一類) 乾燥機械 (東京、大阪) 日、東、大、月、大、山、京、岡、佃、中、瑞

九七

【大阪】

合資會社 山谷工場

深川區扇橋二ノ二三
電本所六七九番

真空唧筒真空蒸發罐遠
山分式濃粉製造乾燥機
他化學工業用諸機械其
設計製作

京橋機械工業所

京橋區西八丁堀二ノ二
(第三ビル四階)
電京橋六四二六番

各種工場計畫並ニ機械
設計製作

株式會社 岡谷商店工機部

西區西長堀北通一ノ一
電新町五七三一番

ス・フ、麻、繭、人絹乾用
燥機、食品乾燥機、糸
ゴム乾燥機、送風機、
其他設計製作

佃機械工業株式會社

西淀川區佃町五ノ二六
電福島三四六四番

各種乾燥機、特許表面
蒸發濃縮裝置、空氣加
熱乾燥機製作

中島製作所

旭區放出町
電東二五八四番

乾燥機製作

大和三光商會

此花區玉川町四
(省線野田驛前)
電土佐堀六二二〇番

各種乾燥機、乾燥裝置
製作專門

瑞穗乾燥機製作所

港區音羽町二ノ一
電西一六六一番

眞壁式各種乾燥機

奧谷電磁開閉器

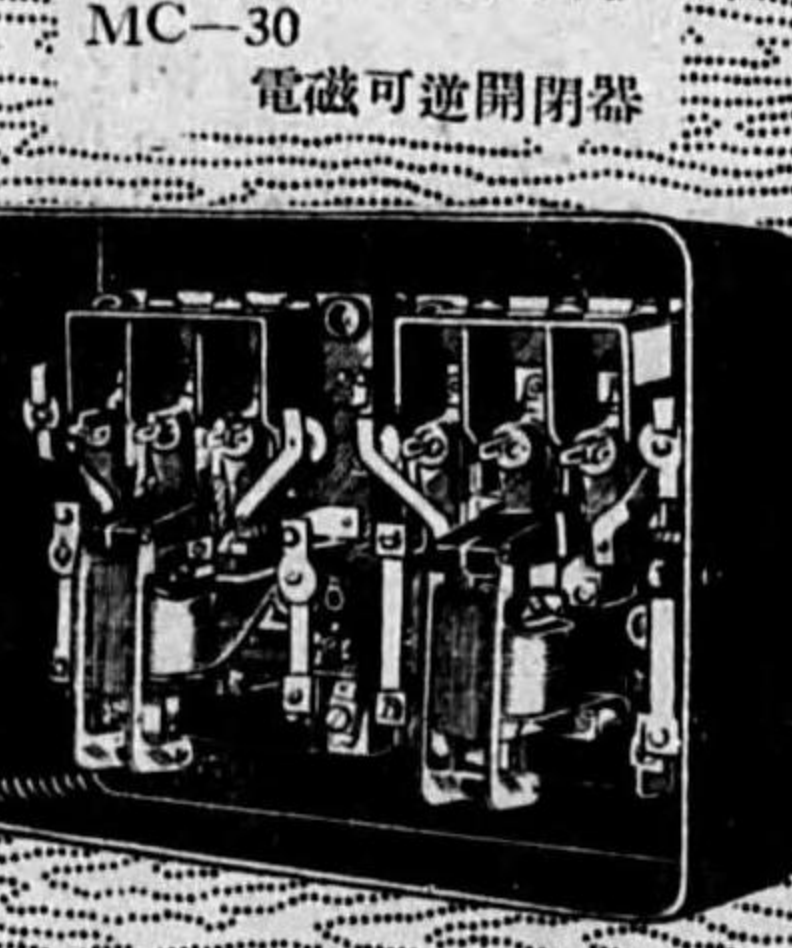
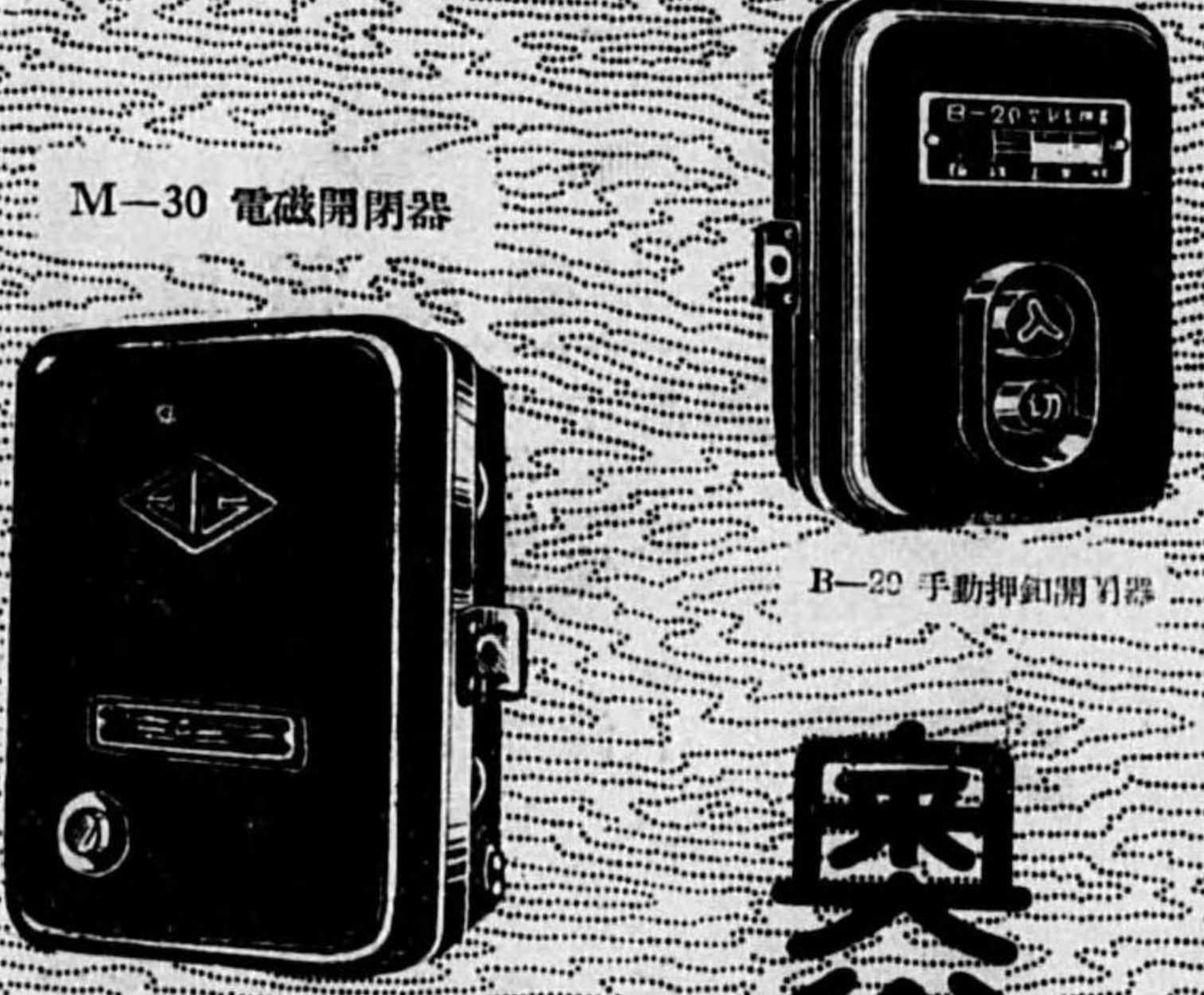

福理工業社

大阪市此花區上福島北一丁目一〇五
電話福島(45)一八四四番

中一六

遠心分離機及脱水機

【東京】

株式 日本遠心機 製作所 大森區大森三ノ三〇一
電大森六七〇五番

日盛化工機株式會社 品川區南品川二ノ一六
電高輪四六一番

株式 大行 社 大森區大森九ノ四八二
電大森四一五五番

巽工業株式會社 麴町區丸ノ内一ノ六
電丸ノ内二六〇三番

月島機械株式會社 京橋區月島通五ノ九
電京橋九八〇一五番

齋藤製作所 蒲田區羽田一ノ二七番
東京營業所 四 電羽田一二七番

油、塗料、酵母、糖蜜
液體、牛乳、各種高速
度遠心分離機專門製作

遠心分離機遠心清淨機
遠心噴霧機遠心乳清淨機
噴霧乾燥機遠心乳再製
裝置イーストセパレータ

シヤープレス會社、東
洋總代理店、シヤープ
レス遠心分離機

堅型、模型遠心分離機
ステンレス製、モネル
メタル製、鉛張等特種
遠心分離機

酵母分離機、糖蜜分離
機、油清淨機、橫型大量
セパレータ、橫型大量
遠心機、脱水機

【大阪】

東洋脱水機製造所 北區都島北通一ノ三
都島營業所 電堀川一二七五番

岡田龜 脫水袋 製造所 此花區龜甲町二ノ六〇
電福島一三八五番

關西遠心製造所 西淀川區浦江南一ノ四
三 電福島四一六番

株式 長瀬商店機械部 西區立賣堀南通一丁目
電新町四一四番

株式 楠木機械製作所 西淀川區傳法町北三ノ
二八 電土佐堀八〇三二番

合資 桑原 脫水機 製作所 北區天滿橋筋五ノ一九
電堀川一七二八番

藤原脫水機製作所 東淀川區三津屋南通四
ノ一 電北六五九八番

小林電氣機械製作所 北區西堀川町九
電北一五四四番

東洋式最新型遠心分離
機、東洋式最新排出型
遠心脫水機、洗濯機
製作販賣

新案特許岡田式脫水袋
製造元、天幕、雨覆、
暗幕袋物雨衣製造販賣

遠心分離機專門製作

各種デラバル遠心分離
機

化學工業用高級遠心分
離機

各種遠心分離機、同脫
水機、同洗濯機製作專
門

脱水機、分離機、洗濯
機

遠心分離機、脱水機、
洗濯機、循環清淨裝置

齋藤製作所 西區京町堀上通一ノ三
大阪營業所 電土佐堀五七八〇番

合資 北村機械工作所 西區南堀江上通四ノ一
電櫻川四六二五番

【各地方】

合資 内藤製作所 京都市中京區小川丸太
町角 電上五〇九三番

淺井脫水機製作所 名古屋市中區葵町三四
電東六五八八番

合資 栗原製作所 神戸市林田區二番町一
ノ二六 電湊川三九五九番

特許齋藤高速遠心分離機、
離機、酵母分離機、糖
蜜清淨機、遠心脫水機
遠心諸機械各種洗濯機
各種脫水機、洗濯機、
ドライ裝置設計製作

内藤式鐵工用施層油分
分離機、化學工業用遠心
分離機製作

淺井式脫水機並遠心分
離機、電機直結型洗
濯機製作直賣

高速遠心分離機(化
學工業用脫液脫水機)
及洗濯機械專門製作販
賣

製鐵、鑄造、鍛造機械

【東京】

板矢工業所 向島區吾郷西二ノ一
電墨田三四一八番

(第一類) 遠心分離機及脱水機 (大阪、各地方)
製鐵、鑄造、鍛造機械 (東京、大阪)

鍛造機械ムトン、蒸汽
槌空氣槌專門製作

齊、北、内、淺、栗、板、東、黒、古、城、西、岡、勝

【大阪】

株式 東京ロール 製作所 深川區毛利町五
電本所一七六番

株式 黑板工業所 京橋區木挽町一ノ八
電京橋四六〇六番

合資 古藤鐵工所 麻布區新廣尾町一ノ一
一二 電三田六五七番

齋藤 鐵工所 深川區千石町二ノ六
電本所六九三六番

株式 城南機械工業 製作所 蒲田區西六郷三ノ二
電蒲田四〇八七番

西田機械製作所 東淀川區新高北通一ノ
二一 電北一六一八番

岡島鑄物研究所 西區立賣堀北通一丁目
(立賣堀ビル) 電新町二四番

株式 岡谷商店工機部 西區西長堀北通一ノ一
電新町五七三三番

勝山 鍛造機械株式會社 大正區千鳥町五一四
電泉尾一四三一四番

チルドロール、セミス
チルルロール、諸機械
鑄造其他製鐵用器具
回轉爐電氣爐鑄造裝置
取出機破砕機塊塊碎
裝置炭炭押出機送風機
鍛造用型打用各種ドロ
ツパンハンマー製作販賣

サンドブラスト、鑄物
機械設備一式

製鐵製鋼製銑機械、輪
船補助機械

蒸汽槌、蒸汽及電動ス
タンピングプレス、一般
鍛造機械設計製作

岡島式キヌーボラー、
鑄造工場用防空傘

鑄物製造用機械、裝生
設備一般

スチームハンマー、ド
ロップハンマー、スチ
ームスタンプハンマー
鍛工場用水壓機其他

(第一類) 製鐵、鑄造、鍛造機械 (大阪、各地方) 粉碎機械 (東京) タ、大、山、増、三、宮、久、高、福、東、オ、芳、月、奈、銘 一〇〇

タツミ 鐵工所 港區九條中通三ノ五三 電西二八八四番
ムトンハンマー及其上
動機、パワーハンマー
ヘルトハンマー専門

大洋鑄機株式會社 東淀川區宮原町四五五 電北二七二〇番
各種鑄物用諸機械及
器具製作

山科 鐵工所 西成區津守町二二五 電櫻川一二番
製鐵諸機械、鑄山諸機
械、鑄鋼及白銑諸製鐵
鑄造工場用諸機械器具
及裝置製作

山岡 鐵工所 此花區大開町一ノ一〇 電土佐堀三〇二六番
製鐵、製鋼、壓延、上
木、鑄山用諸機械設計
製作、各種起重機

株式會社 増田機械工業所 西淀川區福町一ノ二九 電福島五三三番
鑄造用諸機械及ノッチ
ングマシン

三興工業株式會社 此花區上福島南二ノ二 電福島五七九番
スチームハンマー、取
鍋、捲揚機、陸海軍用
諸機械

株式會社 宮崎鐵工所 西成區津守町三五二 電櫻川三六八五番
各種鑄造用機械製作

株式會社 久保田製作所 名古屋市中區流町 電瑞穂一六五〇番
各種鑄造用機械製作

合資會社 高橋商店 同 中區松元町一ノ一 電中二七三五番
オムコ鑄造用諸機械各
種鑄造品諸機械部品
軸承メタルヘアーテツ
クヌコイアロイチツブ

【各地方】

福西 製作所 神奈川縣川崎市大師河 原二四八六 電川崎三七六二番
製鐵用機械器具、鑄山
用機械器具並工作機械
製造販賣

粉碎機械

【東京】

東京粉碎機械製作所 品川區北品川五ノ四七 電大崎三七〇二番
各種粉碎機、空氣分離
裝置

オサ機械製作所 京橋區靈岸島町二ノ二 電京橋四三七六番
粉碎機及空氣分離裝置
ロール及ジヨクラツシ
ヤ

芳澤化學工業株式會社 江戸川區遊井一ノ五 電城東一一二一五番
粉碎機、諸機械設計製
作

月島機械株式會社 京橋區月島通五ノ九 電京橋九八〇一五番
化學及鑄山用各種クラ
ツシヤ

株式會社 奈良機械製作所 品川區大井鮫洲町八〇 電高輪三二二七番
自由粉碎機、空氣分離
裝置、クラツシヤ、攪
攪機

鎗屋粉碎機製作所 芝區三田松坂町三六 電三田五四一六番
粉碎機空氣分離裝置

富士化學 製鐵製作所 大森區大森三ノ二二 電大森八六三八番
富士式粉碎機空氣分離
裝置各種クラツシヤ
各種送風機一般化學工
業用諸機械類專門製作
諸機械部品、エレベ
ーター、粉碎機、各種
分離機、コンベヤ、
ポンプ

株式會社 帝國機械工業所 大森區堤方町二二二 電大森三四八二番
各種工場計畫並ニ機械
設計製作

京橋機械工業所 京橋區西八丁堀二ノ二 (第三ビル四階) 電京橋六四二六番

【大阪】

株式會社 豐國屋 機械部 東區京橋三ノ四三 (今橋東詰) 電東九四番
特許奈良式自由粉碎機
空氣分離裝置、各種碎
機、脫水機、鑄山用各
種鑄機及一般機工具

細川鐵工所 港區高尾町二ノ三〇 電西一五一二番
ミクロンミル 及各種粉碎
機專門製作

大阪粉碎機製作所 南區難波阪橋東詰北角 電南七四六八番
衝擊式粉碎機、ハンマ
ー、クラツシヤ、各種
鐵工用ヤスリ

株式會社 岡谷商店 鐵工機部 西區西長堀北通一ノ一 電新町五七三三番
各種クラツシヤ設計
製作

知多屋製作所 西淀川區海老江中一ノ 一四 電福島四三五〇番
小型鑄山用機械類設計
製作、小型碎鐵機類、
サムアルグラインダー
小型クラツシヤ類

木八機械部 北區高垣町七二 電豐崎一六七七番
衝擊式萬能粉碎機及ビ
粗碎機製造販賣・各社
ベアリング

(第一類) 粉碎機械 (大阪、各地方) 研磨機械 (東京) 富、帝、京、豐、細、大、岡、知、木、昭、日、工、池、西、東 一〇一

昭和粉碎機製作所 東淀川區十三東ノ町四 電北三〇三七番
昭和ノ微粉機昭和ノ各
種粉碎機土鑄山用機
械輸送機道路鋪裝用機
化學工業用諸機械設計

【各地方】

日本粉碎機株式會社 神戶市神戶區海岸通四 電三宮五二七〇番
齋藤式粉碎機各種粉碎
機製造販賣

株式會社 工業榮社 尼崎市長洲杭ヶ本三一 電尼崎一四四九番
ブレイキクラツシヤ

研磨機械

【東京】

池上工作機械製作所 蒲田區安方町一七八 電蒲田三九六〇番
螺糸研磨盤、一般研
磨及工作機械製作販賣

西川精機工業株式會社 深川區古石場二ノ九 電深川一三六二番
三二吋高精度萬能研
磨機並ニ精密工作機械類

東京精密機具製作所 蒲田區北糞谷町二三〇 電蒲田二九四二番
各種研磨機及附屬品

(第一類) 研 磨 機 械 (東京、大阪) 東、千、太、大、吳、林、日、本、細、東、浪、不、小、昭、精 一〇二

東京研磨材工業所 芝區赤羽町四 電三三四四〇番
研磨材料輸入製造販賣
天然及人造油砥石各種

東京研磨 芝區田村町五ノ二七番 電芝六二五番
可變強力電動研磨機、
ボイラー、變形砥石異形
ヤスリ、螺旋管可撓軸

東洋機械工具合資 京橋區銀座西一ノ三 (實業ビル) 電京橋三二七二番
平面研磨機、バンドグ
ラインダー、電磁チャ
ック類

株式千本商會 京橋區西八丁堀一ノ四 電京橋三四四二番
研磨機

太田フライス盤 品川區大井南濱川町一 七三六 電大森五八一二番
フライス盤專門

大日本精研製作所 神田區多町一ノ一 (旭ビル) 電神田三三三〇番
DSSエアージェット
ナイフ(空氣移動研磨盤)
附屬各種砥石及エヤー
ホース、耐水ベーパー

吳機械工具製作所 芝區濱松町三ノ一 電芝三八〇八番
各種研磨機械並ニ材料
吳港印金切鋸刃

株式林寛商店 本社 東區大川町二二 營業所 南區谷町六ノ八 電北濱六五八一番
研磨機械

日本研磨機製作所 東區今橋二丁目 (神田ビル) 電北濱五二四番
センターレスグライ
ンダー、ユニバーサル
研磨機專門製作販賣

【各 地 方】

佐々山商店機械部 名古屋市中區大池町五 電南三三五番
總電動機直結平面研
磨及萬能研磨機油壓式
等製造販賣

日本研磨機製作所 一 尼崎市濱字海地一九ノ 電尼崎一七七六番
センターレスグライ
ンダー、ユニバーサル
研磨機專門製作販賣

清水鐵工所 靜岡縣燒津 電燒津二一五番
萬能研磨機、ミリン
グマシン專門製作

ロ ー ル 機 械

【東 京】

株式石山重工機 城東區龜戸町六ノ五 電銀座三七六六番
壓延ロール機並
減速裝置、空氣機械、
特殊工作機械

株式東京ロール 深川區毛利町五 電本所一七六番
ロール並ニ諸機械
鑄型其他製鐵用機器一
切

株式南千住製作所 荒川區南千住町八ノ八 電淺草四九五番
伸鐵、伸鋼、各種ロ
ール機、製紙用各種ロ
ール、ゴム加工用各種
ロール製作

(第一類) 研 磨 機 械 (各地方) ロール機械 (東京、大阪、各地方) 佐、日、清、石、東、南、松、青、西、川、日 一〇三

日東研磨機械製作株式會社 北區神山町七三 電豐崎三一七番
センターレス、グライ
ンダー、各種精密研磨
機械

本城鐵工所 東區中川町一四八番 電天王寺二三三三番
カッターグライ
ンダー、ユニバーサルグ
ラインダー

細井機械製作所 北區牛丸町六五 電北七二二三番
精密平面研磨機及電磁
チャック製作

東邦砥石株式會社 北區堂島濱通二ノ一六 電北四三三九番
高速度切斷機、切斷
用フレキシイト砥石、
各種砥石

浪速精機製作所 北區老松町三ノ八 電北一三一八番
卅吋油壓式萬能研磨
四十吋直結萬能研磨
六十吋直結萬能研磨
內面研磨盤並研磨磁石

不動商事株式會社 東區今橋二ノ一九 電北濱六五六八番
東研キンチャック、パ
イスキンチャック、ス
クロールチャックドリ
ル、タツブ

小林製作所 東區片江町二〇〇 電天王寺三九四六番
小林式平面研磨機、J
ES限界ゲージ、特殊
ゲージ

昭和金屬商事株式會社 南區鹽町通四丁目 (御堂筋ビル) 電船場五四二二番
萬能研磨機、工具研磨
機、切斷機、其他各種
精密工作機械

精密研磨機製造株式會社 西區川區大和田町一三 電福島三〇〇五番
センターレスグライ
ンダー、インターナル
グラインダー

株式松田ロール 城東區南砂町二ノ八六 電本所五一二二番
チルドロール特殊セ
ミチール、セミスチ
ールドロール機械切斷機
設計製作

株式青木ロール 城東區大島町三ノ二八 電本所一二四五番
ロール並ニ諸機械及諸
機械製造

日新鐵工所 旭區赤川町一〇二〇 電堀川五一八一番
伸鐵伸鋼各種壓延機、
附屬機械製作

株式西松商店機械部 北區堂島濱通一 (堂ビル) 電北四五二八番
染色加工用ベーパー
チルドロール、コック
チールドロール、スチ
ールドロール、ゴム
ロール及ゴムロール

川副機械製作所 此花區吉野町一ノ一二 電上佐堀七二五五番
ロール並ニ諸機械設
計製作

川副機械製作所 尼崎市長洲字江畑三五 電尼崎二二七二番
ロール並ニ諸機械設
計製作、水壓諸機械一
式

【各 地 方】

株式會社日立製作所 若松市惠比須通八丁目 電若松六二五番
各種ロール諸機械

噴霧塗裝機械

【東京】

岩田噴霧塗裝製作所

工場蒲田區下丸子町二
三七電蒲田三〇〇九番
營業所蒲田區向山町三
七電高輪五一八五番

噴霧塗裝機、空氣壓搾
機、スプレーガン

東京空氣工業株式會社

下谷區南荷町九
電下谷一六一三番

日滿政府登錄商標ボ
イ噴霧塗裝機並ニ空氣
壓搾機製作販賣
工場日暮里町一四二

合名會社 中村製作所

向島區寺島町八ノ五
電墨田四一三四番

噴霧塗裝器並ニ空氣壓
搾機專門製作販賣

合名會社 八重崎鐵工所

本所區吾妻橋二ノ一
電墨田五六二番

高級吹付塗裝機 H Y T
空氣壓搾機製作

京濱エアークンパ レッサー製作所

品川區南品川町三ノ四
三四電高輪四九一九番

各種塗裝機械製作販賣
工場大森區大森町三
ノ二九六
電話大森八九八二番

エアー工商

芝區田町二ノ二
電三田二五〇五番

噴霧塗裝機及部成品、
エアークンプレッサー製
作販賣百馬力迄製作

明治商會製作所

東淀川區元今里北通三
ノ三二
電北三四二八番

吹付塗裝用各種スプレ
イガン空氣壓搾機送排
風機トランスホーマー
塗料タンク排氣裝置

各種製造機械

【東京】

東京自動機械製作所

荒川區三河島三ノ一
二七
電下谷七四三七番

各種製鋸機

渡邊機械製作所

本所區麻橋一ノ二四
番
電墨田七六一番

ドラム鑄製作機械、石
油鑄製作機械、バケツ
ト卷締機械、各種パワ
ープレス專門製作

合名會社 眞崎麵機商會

淺草區雷門一ノ七
電淺草二八〇四番

眞崎式製麵機製作發賣

株式會社 秋木機械製作所

京橋區銀座三ノ四
(大會別館)
電京橋六一五一番

バルブ機械及附屬設備
一式

水戸機械製作所

城東區大島五ノ八二
番
電本所七一七番

M S 式製鋸機專門製作
自動木捻子切機、自動
スリワリ機、ダブルヘ
ッター製作販賣

株式會社 南千住製作所

荒川區南千住町八ノ八
〇
電淺草四九五番

電線電纜、製線製鋼機
械

茂木製機械株式會社

營業所淺草區聖天町二
六
電淺草六三一〇番

各種製靴機械製作並ニ
直輸入、出シ縫、アッ
アンズ、釣込機、捲縫
機、仕上機、皮漣機

【大阪】

日本國工業株式會社

西淀川區蒲江南二ノ一
一
電福島三四二三番

製革機械化學機械、製
作販賣

高木鐵工所

大正區北泉尾町一ノ一
三
電泉尾一九三八番

製油製造用諸機械製作

高木飲料機械株式會社

東淀川區中津南通四ノ
電福島三四九五番

清涼飲料水用機械

田中鐵工場

北區空心中町一ノ一九
番
電堀川二〇一〇番

創業明治二十七年、專
賣特許田中式製麵機械
製作販賣

棚橋鐵工所

港區南境川町三ノ九番
電西五二〇九番

砂鐵團鑄成型機、各種
鑄山機、燃料機製作

國部製作所

北區小深町六
電北三六五七番

國部オゾン發生機製作
販賣

中島製粉機株式會社

西區靱南通四ノ二三
(岡崎橋交々點)
電土佐堀六九七〇番

製粉機、製麵機、精撰
機、漂白機、農機具

仲田製作所

大正區泉尾上通五ノ二
二
電泉尾一八三三番

煉炭機、豆炭機、團鑄
機、強壓型成機、燃料
機、鑄山機

(第一類) 各種製造機械 (大阪)

日、高、田、棚、國、中、仲、藏、國、福、藤、小、近、旭、島、七

一〇五

本庄藏所鐵工所

東淀川區本庄東通一ノ
八
電豐崎四五九番

製鋼、製麻、紡織用諸
機械製作

株式會社 國友鐵工所

西成區粉濱西之町二ノ
一七
電住吉二七六七番

煙草製造機械製作專門
機械製作

福田製作所

港區市岡濱通五ノ五七
中河內郡加美村橋一
九
電西二二三三八番

電線製造用諸機械、化
學工業用諸機械、各種
唧筒、高級工作機械

合資會社 福田鐵工所

北區中崎町四
電豐崎三二四四番

福田式特許製麵機械製
造發賣所

藤澤鐵工所營業部

東淀川區中津南通四ノ
八
電福島三一八九番

製パン機械、電氣厨暖
器、旋盤、フライス

小瀧鐵工所

旭區鳴野驛前
電旭二八三一番

花穀製造機械、各種製
菓機械、瓦斯燒機、冷
設計並考案修理應需、
冷凍機械及洗米機各種

近藤鐵工所

大正區泉尾濱通三ノ五
〇
電泉尾三一二番

バルブ製造機械、人絹機
械、ステアリング機、切
斷機、精煉機、乾燥機

株式會社 旭鐵工所

東淀川區長柄濱通二ノ
一
電堀川一〇二五番

バルブ製造機械、製紙
用諸機械、煙草製用
機械

島根機械工業所

港區市岡元町一ノ三三
電西五七七四番

製麵機械、壓節削機、
錫延、削機、小型製粉
機、味噌攪機、其他特
殊食品機械製作販賣

株式會社 セール商會

東區高麗橋四ノ三五
第一ビルディング三階
電北濱五三〇二番

製麵機械、製麵用製
業用諸材料、礦油、重油

(第一類) 各種製造機械 (大阪、各地方及滿洲、中支)
 各種ワイヤロープ製造
 機、製網機專門製作

【各地方及滿洲、中支】

中京製作所 名古屋市中區志摩町三ノ九 電西三四一〇番
 製疊機專門

株式會社 糸びす組鐵工 横濱市鶴見區潮田町二八四九 電鶴見二六一六番
 石油肥料石炭液化アルキル各製造裝置化學工業用機械及諸配管工事

株式會社 藤原鐵工所 神戸市須磨區鷹取町一ノ二 電須磨三二三五番
 ゴム製造機械、ゴムベルト製作機械、タイヤ製作機、各種ローラー機、減速機其他諸機械製作

合名會社 尼崎工作所 尼崎市築地中通三ノ八〇 電尼崎三五三番
 製鐵用機械、窯業用機械、其他製造加工用機械

重富鐵工所 廣島市中廣町七八九番 電廣島西二一九七番
 製紙用諸機械製作販賣

吉田鐵工所 德島市住吉島町馬場南三九電德島三七七五番
 下駄製造機械專門製作、下駄裏仕上機械

高木商店 滿洲支店 奉天市大和區彌生町六
 清涼飲料水製造機械及器具材料、香料、王冠

藤原鐵工所 同 大和區九經路三七 電奉天四七五六番
 ゴム製造機械及同附屬品

各種機械

【東京】

伊東鐵工所 蒲田區南六郷一ノ三三番 電蒲田五五四番
 一般諸機械製作

伊藤銅工所 荒川區尾久町六ノ一九〇 電下谷六一七七番
 各種金屬加工專門

伊志登製作所 蒲田區新宿町一三三三番 電蒲田五六一八番
 特許願日の丸鍛造機械、製作販賣、光學機械、レンズ研磨機並ニ諸機械、製作部品加工一式

株式會社 石井工鐵所 麴町區有樂町一ノ一電丸ノ内六四六番
 化學工業用諸機械、瓦斯裝置、水火力發電用、諸機械製作、石鹼型打器並ニ修繕

石井精工工業株式會社 蒲田區西六郷三ノ二二番 電蒲田三七三九番
 各種高級工作機械器具製作販賣

株式會社 逸見製作所 澁谷區猿樂町九番 電澁谷二八四四番
 逸見式竹製計算尺

(第一類) 各種機械 (東京) 伊、石、逸、池、早、濱、原、半、萩、日

種口洋行 上海市百老匯路一八二街七三
 製麵機械、雜穀、肥料

株式會社 日和商會 同 四川路二九九
 煙草製造機械、洋紙、雜貨

メタリコン及機械

【東京】

日本メタリ工業所 荏原區戸越町四五〇番 電青山五七七九番
 金屬防蝕及其代用品、削成加工並特許メタリコン機械販賣

メタルスプレー工業 芝區芝浦二ノ一電三田二八一四番
 酸水素還元瓦斯應用ノ金屬吹付(メタリコン)加工及機械ノ販賣

昭和メタリ工業所 京橋區橫町一ノ五ノ一電京橋一三二八番
 鉛特殊加工並ニ亞鉛、鉛、銅、アルミニウム、ニッケル其他各種合金ノメタリコン加工

【京都】

東亞金屬工業株式會社 東山區山科四ノ宮町番 電山科二一六番
 各種金屬熔射被覆加工

池袋珪瑯工場 豐島區池袋一ノ七七五番 電大塚一九六七番
 耐酸珪瑯引機械器具、ハイブ浴槽便器、其他化學工業機械裝置設計製作

早川組鐵工所 蒲田區南六郷二ノ二六番 電蒲田二八九四番
 瓦斯製造用機械及裝置、化學工業用機械及裝置、各種唧筒製鐵工事一式

濱田印刷機製造株式會社 城東區龜戸町一ノ九八番 電龜田一二八番
 印刷機械並諸機械

株式會社 濱井機械器具製作所 品川區大崎本町二ノ四三〇 電大崎三六五番
 ミクロン型齒切機械及小經精密齒輪切削

原田商事株式會社 麴町區丸ノ内三番 電丸ノ内一九七四番
 高速度鋼特殊合金鋼機械工具、傳動用チエン熱處理用材

半田機械商店 神田區須田町二ノ三三番 電浪花一〇五四番
 高級工作機械製作販賣

萩工業貿易株式會社 京橋區銀座西七ノ五番 電銀座一六九二番
 特許萩式合成調理機、野菜皮剝機、フツドカツタ、料理用ストローブ

日本タイプライター株式會社 京橋區寶町一ノ二ノ三番 電京橋四一六一番
 各種工作機械、印刷機械、自動活字鑄造機、事務用器

日本鑿岩機工業株式會社 京橋區一ノ二ノ七番 電京橋四三一九番
 各種鑿岩機

日本鋼鐵工業株式會社 城東區南砂町四ノ六二番 電本所三八二六番
 各種伸鐵製品並精密部分品機械加工

(第一類) 各種機械 (東京) 日、新、仁、錦、保、別、東

日本耐金屬工業所

蒲田區原町二四
電蒲田四四二七番

特許厚層漆鉛管及タンク、純鉛鍍金耐酸送風機、一般ホモゲン物カドミウム鍍金

日本アラウン計器株式會社

蒲田區西六郷五ノ四八
電蒲田四八八七番
(舊山武商會計器工場)

計器溫度計、液量計、壓力計、回轉計

合資日興社

京橋區銀座西八ノ七
電銀座一六一九番

鑿岩機、シャイブナイ、ビツクハンマー、空氣壓縮機

新高鐵工所

向島區吾嬬町東五ノ五
電墨田二五四五番

機械切商車

新津製作所

營業所 芝區濱松町二ノ九
電芝一七八一番

石油鑿井、地質調査、鑿井機械製作販賣、工場新津三ノ四番、電新津三〇四番

仁科測量器械製作所

京橋區入船町二ノ九
電京橋六九一七番

測量器械、製圖器械、測量用附屬品一式製作

株式錦製作所

品川區大井南濱川町一七〇八
電大森四〇一三番

旋盤、ミリング、ブレンナー、タレット製作

保谷旭商會

神田區神保町二ノ四
電九段三二五六番

測量器械、製圖器械、度量、衡計量器、一般文具

株式別府鐵工所

日本橋區本町四丁目
(大森ビル)
電日本橋四一九五番

フライス盤、齒切盤、門製作

株式東京衡機製造所

品川區北品川四ノ五一
電大森一八八三番

試驗機、衡機、旋盤、軍需品、工作機械

株式東洋精製作所

神田區猿樂町二ノ一五
電神田一四七七番

ゴム、皮革、織物糸、紙、油、塗料、合成樹脂、各種材料試驗機、設計製作

獨逸製鋼株式會社

麹町區丸ノ内三ノ二
電丸ノ内四三九四番

獨逸製鋼株式會社、獨逸製鋼株式會社、獨逸製鋼株式會社

千代田工機商會

麹町區丸ノ内
三菱仲十四號館ノ四
電丸ノ内一〇九五番

諸機械類

中央化學工業社

麹町區丸ノ内 丸ビル
電丸ノ内一七三五番

瓦斯製造並乾燥諸裝置、化學工業用諸工業用裝置、石油及油脂工業用裝置

理化學興業株式會社

麹町區有樂町一ノ二
(前川生命ビル)
電銀座七六一一番

理研各種化學機械、鐵山、裝置各種蒸氣機、狀發生、熱器各種蒸氣機、狀發生、遠心分離機、化學工業用、機械製鋼機械、耐酸鋼、耐酸鋼、耐酸鋼

大江工業株式會社

品川區大井南濱川一七
三
電大森八五二六番

電機附屬品、航空機部、部品、機械加工並ニ仕上及組立

大橋製作所

芝區本芝材木町三
電三田五〇四四番

電機附屬品、航空機部、部品、機械加工並ニ仕上及組立

大塚製作所

下谷區御徒町二ノ八〇
電下谷九一三一三番

プレス加工、絞抜物、製鐵

大塚工場

芝區三田豐岡町六六
電三田一六一二番

鑛山機械

太田フライス盤製作所

品川區大井南濱川一七
三六電大森五八一二番

フライス盤專門製作

(第一類) 各種機械 (東京) 東、獨、千、中、理、大、太、岡、小、ワ、渡

一〇八

東京空氣工業株式會社

下谷區南稻荷町九
電下谷一六一三番

噴霧塗裝機械製作

東京冷凍機商會

京橋區寶町二ノ七
電京橋二九一五番

冷凍機械專門製作

東京研磨工業所

麻布區竹谷町一
電三田二六四三番

製鐵計畫一般設計製作、特殊鋼熱冷材切斷機、丸鋸、自働出機、ロー、ナイフ、研磨機械

東京工業社

芝區新橋一ノ一六
電銀座一七五三番

各種研磨機械、金屬硬、其他機械工具類

株式東京ステンレス會社

向島區寺島町六ノ二八
電墨田二二二一八番

工作機械、ミ、米式精、密旋盤、米式高、旋盤

東京鋼業株式會社

日本橋區通一ノ二
(國分ビル四階)
電日本橋五四八三番

鑛山用諸機械、鍛造及鑄、物用機械、化學用諸機械、各種工作機械及工具、其他諸機械設計製作

東京試驗機製作所

荏原區戸越町四六三
電荏原六七六〇番

各種材料試驗機、鑄鋼、特殊研究裝置專門製作

株式東京自動機械會社

荒川區町屋三ノ一
電下谷七四三七番

航空機、戰車、艦船、建築用諸機、一般船、螺子、木捻子等、自動、製作機械製造販賣

東洋工業社

麹町區丸ノ内(丸ビル)
電丸ノ内五三七五番

原石採掘用機、迴轉窯、粉未機、冷却機、空氣、輸送裝置、石炭粉土、乾燥機

東洋工業社製作所

品川區大井南濱川一六
八〇電大森四二八二番

各種材料試驗機、各種、硬度試驗機

岡本工作機械製作所

京橋區銀座三丁目
大倉別館
電京橋六一五一番

齒車機械專門製作

岡田索道株式會社

京橋區西八丁堀四ノ八
電京橋一八二五番

各種鑛山機械

岡崎機械製作所

葛飾區堀切町六二〇
電本田三三四二番

各種工作機械製作

合名小原製作所

蒲田區萩中町三一
電蒲田三四三〇番

造船造船部、品諸機械及、器具加工、組立、小物、火造、專門製作

小原製作所

荒川區尾久町五ノ八〇
電下谷四六六三番

レンズ研磨機械、精密、リ加工

小川機工商事株式會社

京橋區銀座一ノ六ノ六
號

精密螺子、研磨機、ダイ、ワ、ド、チ、エ、リ、ザ、イ、マイ、ク、ロ、メ、タ、リ、移、動、ボ、ツ、ク、ス、其、他、高、級、機、械、及、工、具、工、場、機、械、專、門、製、作、三、五、八、番、地、電、話、板、橋、一、一、五、五、番

合名小川鐵工所

豐島區池袋町一ノ六七
電大塚一三二八番

工場機械、專門製作、三、五、八、番、地、電、話、板、橋、一、一、五、五、番

小野製作所

王子區王子四ノ一四ノ
七 電王子四三二六番

諸機械製作並修理

ワシノ製機商事株式會社東京支店

京橋區銀座八丁目
電銀座三四四三番

各種高級工作機械及諸、工具製作販賣

渡邊商會

麻布區新堀町一
電三田二六六五番

一、般、工、作、機、械、工、具、各、種、チ、ェ、ン、ク、各、種、調、節、機、械、各、種、ベ、ア、リ、ン、グ

一〇九

(第一類) 各種機械 (東京) 倉、栗、大、山、丸、前、増、松、京、福

一一二

倉田商會

麹町區丸ノ内
(丸ビル五〇五五)
電丸ノ内一九一八番

萬能工具、研磨盤、振動試驗機

栗田鑿岩機販賣株式會社

日本橋區江戸橋一ノ七
電日本橋一七七三番

鑿岩機、エヤーホース、金具一式、空氣壓縮機、土木鑿山用機械器具一式

大和商店

京橋區銀座西八ノ九
電銀座四〇五二番

六呎、四呎直結タレット、五呎直結米式旋盤、零番パーチカル、高速度直結ボールパン

大和機製作株式會社

深川區枝川町二ノ一
電深川一四五八番

制水弁不凍式地上地下栓水栓不凍式專用共栓上下水道用機類一式

株式山武商會

麹町區丸ノ内二ノ六
電丸ノ内三九一六番

工作機械輸入輸出製造工業用計器類製造試驗器類

株式山越工場

蒲田區東六郷三ノ七
電蒲田三二二一七番

全商車式平フライス盤航空機部品、輸送機械、化學工業用機械、ロール機械、製粉機械

株式山崎鐵工所

蒲田區糀谷町四ノ一五
八二 電羽田七四三番

精密鍍金加工、鑄山土、木用機械、輸送機械、化學用機械、汽鐘鐵塔、其他製鐵工事一式

丸山機械工作所

城東區龜戸町五丁目
二二八

油脂工業製紙工業化學工業真空ポンプ、コンプレッサー、其他ポンプ一式機械專門製作

株式前田鐵工所

足立區千住曙町一六二
九 電墨田二〇五三番

各種鑄造品一式、煨房、用ボイラー、粉炭燃燒機、其他

富士化學機械製作所

大森區大森三ノ二二
電大森四四五〇番

富士式粉碎機、空氣分離裝置、ロールクラツシャ

株式會社富士製作所

麹町區丸ノ内
(丸ビル三階)
電丸ノ内一九五四番

高級工作機械

船橋工作機械製作所

京橋區銀座西三ノ一
(藥正宗ビル四階)
電京橋三一五一番

高級工作機械

古谷精機製作所

京橋區銀座西八ノ五
電銀座一七九三番

工作機械、切削工具製作、乙製機械及工具輸入

小池常夫商店

京橋區銀座西六ノ三
電銀座六〇四七番

超粉末製製造販賣、超速度鋼接合劑

工機社營業部

芝區田村町一ノ一三
電銀座三二四六番

工作機械、電氣計器、航空用機部品(工場蒲田區北糀谷町一五)

株式高洋商會

麹町區丸ノ内二ノ八
(仲十二號館五號)
電丸ノ内七九七番

高級工作機械及精密測定機具類製作販賣並輸出

合資鋼板プレス株式會社

城東區龜戸町五ノ四
電墨田四一五六番

自動車用鋁金加工、飛行機部品鋁物加工、型建築用鋼板加工

デーマーク社

麹町區丸ノ内
(郵船ビル六二二號)
電丸ノ内九五四番

鑄山用及採石場用全機、機械鑄造製鋼及壓延、起重機及運搬機、機械

株式電元社

淀橋區上落合一ノ一二
電牛込三三七番

コレクト酸化銅整流器、デリジト水銀整流器

合資増島工作所

城東區南砂町七ノ七八
三 電本所一三三七番

高壓汽罐煨房冷房換氣、送風機排風機起重機、熱器工作機械化學機、飛行機自動車部品製作

松本鐵工場

淀橋區柏木二ノ二八
電淀橋二一四八番

(第一工場) 柏木二ノ二、(第二工場) 柏木二ノ一八、(第三工場) 柏木二ノ二〇

松本鐵工所

淀橋區柏木二ノ二八
電武藏調布二六六番

(分工場) 北多摩郡神代村大字金子一五〇五番

松尾製作所

淺草區菊屋橋一ノ九
六 電淺草五九七番

諸機械、パイプレス、拔型、各種ドラム織機製作

松永製作所

下谷區仲御徒町一ノ六
二 電下谷六八七七番

手廻シ螺子仕上機、五、百耗卓上施盤、ターレットボックス

松澤包裝材料店

下谷區南稻荷町一ノ二
電下谷七五二三番

荷造帶鐵、木箱用ナマシ、帶鐵、各種荷造機及工具

京濱エアークンプレッサー製作所

品川區南品川三ノ四
四 電高輪四九一九番

空氣壓縮機、各種塗裝機械製作販賣

福井化鑛機製作所

芝區田村町一ノ三
國際觀光ビル
電銀座四八八〇番

化學機械、鑄山機械並製鐵一般、唧筒壓縮機、其他諸機械

株式福島製作所

京橋區西八丁堀二ノ一
六 電京橋五二四七番

鐵工機械、製鐵、電機、特殊鋼、鑄鋼、鑄鐵、合金鐵

株式電磁工研究所

蒲田區古市町二六
電蒲田三二七二番

明視廻轉測定裝置及精密測定器、光學機械類、並卓上工作機械製作

株式帝國機工業所

大森區堤方町二二二
電大森三四八二番

諸機械、部品、エレベーター、粉碎機、各種分離機コンベヤー、唧筒

株式アンドリウス商會

芝區芝公園第五號地五
電芝一一〇五番

各種工作機械工具、土木鑿山機械類

亞細亞機製作所

芝區金杉二ノ二五

各種工作機械工具

淺野物産株式會社

麹町區丸ノ内一ノ六
(海上ビル)
電丸ノ内二五八一番

機械部土木機工作機械類、燃料部原重油、瀝油類、金物部地金鋼材、鑄石類

合資會社安齋機械店

本所區綠町四ノ三
電墨田四一三五番

ミョウリング、セラパー工作機械一式製作

株式秋木機械製作所

京橋區銀座三ノ四
(大倉別館)
電京橋六一五一番

高級工作機械

三共機械工作所

品川區大井南濱川町
一六九五
電大森二七六八番

三式特許多ロール型金屬丸棒及鋼管矯正機

三興社

芝區二本榎一ノ六八
電高輪七四八九番

試驗器、化學機械、各種機械、工作機械、工器具、鍍金加工、各種部

(第一類) 各種機械 (東京) 富、船、古、小、工、高、鋼、テ、電、帝、ア、亞、淺、安、秋、三

一一三

【大 阪】

井上源工具店

旭區今福本通六〇
電旭二八九八番

機械ト工具傳導機具、
ボルトナット

合名會社 井倉鐵工所

東成區大今里本町六ノ
四七 電南一二六番

精密萬能研磨機、油壓
式高級金切鋸盤、ター
レットレース

株式 岩井商店

東區北濱四ノ四三
電北濱三四〇番

諸機械直輸出入商
並ニ内地賣買

合資 石井機械製作所

西淀川區大仁西一ノ三
五 電福島四一六六番

プレイナー、セーバー
各種斷裁機製作

彌榮製作所

港區湊屋濱通一ノ一
電西二八〇一〇番

高速電動ドロップハン
マー、スチムドロツ
プハンマー

六甲商工株式會社

西區阿波座通一ノ一
〇 電新町五一六番

ルーツプロアー、森田
式噴霧給濕裝置、紡織
機械器具、六甲式スト
ーカー

株式 林寛商店

本社 東區大川町二
〇 電南谷六ノ八
營業所 北濱六五八一
番

諸機械、設計製作
設計製作工場角正工場

濱野工作所

西成區津守町一六三
電天下茶屋三四八一
番

各種精密機械彫刻機械
パイロメーター

長谷川商店

西區江戸堀南通三丁目
電土佐堀三六七番

紡織機械一式電氣諸機
械一式工作機械工業藥
品ゴム製品食料品洋紙
類其他一般雜貨

株式 西原商店

西區京町堀上通一ノ三
三(京町堀ビル)
電土佐堀二一三八番

諸機械類全般

西田機械製作所

東淀川區新高北通一ノ
二一 電北一六一八番

スチムハンマー
各種送風機

株式 西村機械工作所

西淀川區野里町八三ノ
一 電福島二九〇四番

強力型旋盤專門

細川鐵工所

港區高尾町二丁目
電西一五一二番

各種粉碎機

細井機械製作所

北區牛丸町六五
電北七二二三番

平面研磨機

合資 ベツカー會社

北區細笠町九
(大江ビル)
電北四〇五六番

内外高級工作機械、原
動機、土木鑛山用機

別府鐵工所

東成區深江東三ノ八
電東三一〇九番

齒切機械、齒切請負

東洋バイプレター製作所

西淀川區野里町二六二
ノ一 電福島三四三番

バイプレター及Vベ
ルト製作

東洋脫水機製造所

北區都島北通一ノ三
電堀川一二七五番

遠心分離機、遠心脫水
機製作販賣

豊松工業所

北區芝田町四四
電豊崎三一八三番

變速機械(バイオニヤ)
變速運轉機械(マツバ)

(第一類) 各種機械 (大阪) 西、細、ベ、別、東、豊、轟、中、知、ヲ、大

萩工業貿易株式會社

南區順慶三丁目
電船場二五七二番

調理機械厨房器具其他
厨房設備一式

株式 萬嘉機械製作所

大正區泉尾梅之町一ノ
六一 電泉尾三六五〇番

コンクリートミキサ
ナベトロ、ホイスト、
ウインチ、プロック、
ポンプ

萬興送風機製作所

旭區中宮町四六九
電堀川五四九〇番

高壓ターボ送風機、多
翼送風機、プロペラ
ファン、ループロワー
ロータリープロワー

日本マイクロスツ
プ製作所 大阪出張所

東區北濱三ノ一三
電北濱一三九六番

工作機械用能率増進器
製作販賣、マイクロス
ツプ

日本變速機製作所

西淀川區御幣島町二七
二 電福島三六三六番

變速機、減速機、無段
變速機

日本動力製作所

北區東堀川町二五
電堀川三一六二番

工場災害防止用動力
自動停止機製作販賣

日本蒸溜工業株式會社

住吉區平野町正覺寺町
電天王寺三九三四番

無水酒精蒸溜裝置製作

日本重機株式會社

西區阿波座通一丁目
電新町三二七七番

クラッシャー製作販賣

日光商會

東區住吉町六七
(久寶寺橋東詰南)
電東二二六番

陸軍指定工場、鐵線荷
造機、帶鐵荷造機

日星鐵工所

西淀川區傳法町北四ノ
一〇 電土佐堀一五四番

鑛山化學土木建築製鐵
電氣瓦斯熔接

豐國工作所

西淀川區御幣島町三六
〇 電福島六三四九番

大型平削機水壓機大型
諸機械、シカル轉貨仕
事

轟製作所

天王寺區東平野町一
電南五六二九番

針金直線自動切斷機
各種鐵線及寸法切斷

株式 中央製作所

北區中之島四ノ二五
電土佐堀二六五八番

鑿岩機、粉碎機、混和
機、探礦機、選礦機、
精練機、鑛石輸送裝置
一式

知多屋製作所

西淀川區海老江中一ノ
一四 電福島四三五〇番

各種小型鑛山機械、鑄
鋼プレキクラッシャ

株式会社 ヲサメ硫酸工業會社

西淀川區福町六九
電福島七三五一番

ヲサメ式硫酸製造裝置
耐酸セメント製造裝置

大阪精密工具製作所
工作機械部

西淀川區塚本町一〇
電北一三九六番

自動齒切機械、ミール
ング、マシン

株式 大阪化工會社

旭區關目町三三六
電旭二三四一番

耐酸用化學工業用諸機
械製作

株式 大澤商會機械部

東區淡路町四丁目
電北濱三七三一番

各種高級工作機械製作
發賣

大熊鐵工所

港區三先町四ノ八一
電築港一四二一番

鑛山化學機械、諸機械
製作、大熊式冷動機發
賣元

大久保機械工場

住吉區桑津町二〇六
電天王寺一七六一番

專賣特許コレクト製圖
機械製作元

(第一類) 各種機械 (大阪)

植、野、則、延、久、草、熊、八、大、山、藪、前、松、増、眞

一三〇

株式會社
植田式モートルヂン
マシン製作所

西淀川區佃町五ノ五六
一 電福島二五八二番

モートルヂングマシン
小物用大物用

植田 鐵工所

此花區大開町四ノ二九

ムトン製作並ニ修理

野江工業所

西淀川區野里町七九四
電福島一八八五番

汽鑪、鐵槽、攪拌機
乾燥機、化學工業用機械
輸送機

株式會社 則武鐵工所

旭區放出町一三二九
電旭三八二二番

諸機械製作鑄造

延原製作所

西淀川區大仁本町三ノ
六七 電福島
0393 5333 2510 2512 6800 6921 6922

旋盤シリリングマシン
ジアルドリル、ホリソ
ンク、ボリリング、ホ
ツピンクマシン、其他

株式會社 久保田工作所

東淀川區元今里北通五
ノ一六 電北二八八〇番

八呎全齒車旋盤、六呎
全齒車旋盤

草山鐵工所

西淀川區浦江北二ノ一
七二 電福島七一三〇番

各種精密機械製作、理
科學機械研磨機製作
精密部分品旋作加工

熊谷組工業株式會社

西區西長堀北通五ノ四
ノ一 電新町八八八番

各種鐵槽配管工事、製
油裝置、諸機械鐵骨橋
梁鐵構工事、船舶建造
及修理

株式會社 八木商店代理部

東區南久太郎町二ノ一
〇ノ一 電船場六一五番

ネチ切フライス盤、起
重機、各種機械工具販
賣

大和三光商會

此花區玉川町四丁目
電土佐堀六二二〇番

各種乾燥機製作專門

京坂造機工業所

南區饒谷西之町二六
電南五八八六番

化學用諸機械設計製作
特許スチラス式急速過
機、エイアフリフト排砂分
離器、油分離器發賣元

株式會社 福陵製作所

西淀川區海老江上一ノ
二九 電福島三七九八番

集塵裝置、換氣暖冷房
送排風機、諸機械設計
製作

福家 鐵工所

此花區西九條上通一
電土佐堀四五四〇番

各種機械製作

株式會社 福島製作所

東區內平野町二ノ一四
電東二〇一一番

鐵工、機械、製鑪、電
機特殊鋼、鑄鋼、鑄鐵
合金鐵

株式會社 藤永田造船所

住吉區柴谷町四四
電櫻川四五番

石油直溜並分解蒸溜裝
置、水素添加裝置、石
炭液化裝置、其他化學
工業用諸機械

株式會社 藤村機械製造

此花區江成町
電土佐堀五一五番

不二空氣壓縮機及真空
唧筒

富士原鐵工所

西淀川區姫島町一六
電福島六五九〇番

ボルトナットタイロ
ツド、スチールボール
鍛造用機械

雙葉商會

浪速區稻荷町三ノ八九
八 電櫻川六七一二番

各種硬度試驗機販賣

近藤鐵工所

大正區泉尾濱通リ三ノ
五〇 電泉尾三一三番

各種鐵山用諸機械

興國機械製作所

港區九條南通二ノ六一
六 電西七一三六番

土木用鐵山用化學工業
用鑄鋼製プレキクラ
ツシヤ製造販賣

(第一類) 各種機械 (大阪)

京、福、藤、富、双、近、興、金、幸、合、江、榎、寺、旭

一三一

大和重機製鋼株式會社

東淀川區元今里北通三
ノ二一 電北二六一六番

各種輸送機專門製作

山喜精機製作所

旭區森小路町三丁目
電堀川四六七四番

ネチ切フライス盤專門
製作販賣

山本鑄造鐵工所

浪速區稻荷町三ノ八九
八 電櫻川二九三番

旋盤、シカル盤工作機
械

藪内工作所

北區神山町一四
電豐崎二八五二番

諸機械木型、模型、鑄
鐵、合金鑄物、諸機械設
計製作

前田化學機械株式會社

西區立賣堀北通一ノ一
〇 電新町一八七番

特許前田式コンチニア
ステイスク、フキルタ
ー及附屬機械

前田化學機械工場

東成區神路町三ノ七三
七 電東一五四四番

フロテター及化學工
業用諸機械設計製作

前場鐵工所

西成區津守町四三五六
電櫻川六三八五番

木捻機械

松本鐵工所

東成區中川町八一
電天王寺五五八七番

ターレットレウス專門
製作

株式會社 増田機工業所

西淀川區福島町一二九
電福島五五三一番

製鐵、製鋼、鑄、延、上
木、鑄山用諸機械設計
製作、各種起重機、汽
鑪、專門製作

合資株式會社 眞島鐵工所

南區北桃谷町一四
電南九三四〇番

製金、眞直切斷機、リ
ット製鐵機、自動捻子
切機、眞鋼鋼平線製造
機械

興亞工業株式會社

北區堂島濱通一ノ一五
ノ一 電北五七七九番

眞空ポンプ、眞空濾過
機

金剛鑿岩機製作所

西淀川區佃町
電福島二〇二五番

鑿岩機及部分品製作

幸機工業株式會社

北區曾根崎新地三ノ三
五 電北二〇一六番

各種高級工作機械並ニ
諸機械

合同高木商店機械部

西區京町堀通三ノ一七
電土佐堀四一八一番

鐵山、化學工業用機械
其他諸機械設計製作
機械材料工具、カ、ボ
ン電極

株式會社 合同鐵工所

西淀川區御幣島町二二
二 電福島五三〇〇番

浮選機、分級機、濃集
機、淘汰盤、粉碎機
篩分機、鍊車、攪拌機
焙燒爐、輸送機一式

株式會社 江崎鐵工所

西淀川區御幣島町二四
五 電福島四三八九番

鍍金加工用機械製作

榎本鑄造鐵工所

此花區大開町三ノ六四
電土佐堀八〇三〇番

蒸氣鍋、空氣鍋、鍛造
用プレス、壓延用ロ
ル機、起重機、鐵山用
諸機械

寺島製作所

東淀川區中津南通四ノ
二一 電福島三九〇二番

パケットローラー及
各種輸送機製作

旭瑛瑯株式會社

東區平野町三ノ六一
電北濱六七三一番

化學工業用耐酸機器
熱成器、各種反應器

旭工機製造株式會社

東區平野町三ノ六一
電北濱六七三一番

化學工業用機器及裝置
攪拌器、反應器、蒸發器
蒸溜器、各種機器設計

(第一類) 各種機械 (大阪) 朝、東、三、阪、坂、齋、木、金、北、極、共、極、機、明、ミ、昭

一一三

朝日氣機製造株式會社 北區堂ビル 電北六三三〇番 朝日氣機製空氣機械製作專門

合名東鐵工所 浪速區反物町一三三七 電櫻川二四七六番 各種捲揚機、運搬車、混泥土混合機、電櫻川三八一四番

三榮商會 西區西道頓堀通一ノ一 (住友ビル内) 電櫻川三七二四番 古谷式高速度切斷機及切斷砥石製作販賣

三興工業株式會社 營業所此花區上福島南二ノ二 電福島五七九 本社工場西淀川區大仁東一ノ三 四 鑄造工場用設備機械

三和空機工業株式會社 東成區猪飼野町東八番 電天王寺五〇六九番 ニューマチックツールの製作

阪田商會 北區曾根崎上三丁目 電北一五六二番 諸機械

株式坂口賢鐵工所 西淀川區佃町四ノ一三 電福島三二番 旋盤、ミールリグ、パチカルミールリグ、齒車齒切

齋藤製作所 大坂 西區京町堀上通一ノ三 (京ビル) 電土佐堀四二七番 酵母分離機、糖密分離機、油清淨機、スラヂセパレ、タ横型大量遠心機、水機

株式木村洋行出張所 西區土佐堀一丁目 (大同ビル七階) 電土佐堀三六一七番 テムケンベアリング、他諸機械及諸材料輸入販賣自動車用計器類、電氣式燃料ポンプノ製作

金駒製作所 第一工場 大正區難波島一ノ九八 電泉尾四〇一〇番 特許金駒式南京虫細菌滅菌器、KNS式ルッアップローラ専門製作

金駒製作所 第二工場 大正區難波島一ノ六五 電泉尾四〇一〇番 鍍山用機、工作機、KNS式ルッアップローラ専門製作

北村芳男商店 西區京町堀上通一丁目 (彌生ビル) 電土佐堀二九五五番 電機用具、自動車部品、精密機械器具製作

極東製作所 此花區吉野町三ノ五六 電土佐堀三五五八番 鑄造工場用諸機械設備、設計製作鍍山用諸機械

共和鐵工所 浪速區櫻川一ノ一〇七 電櫻川六八九九番 各種攪拌機、チルド石材ローラ機械、ペイント用機械製作販賣

機械貿易株式會社 北區堂島濱通三ノ三 電福島六六四番 各種乾燥機械、其他ノ諸機械類設計製作販賣

明治商會 東淀川區元今里北三番 電北三四二八番 吹付塗機及用品

合名ミナト工業所 此花區大開町一ノ三〇 電土佐堀四六九三番 ミナト式強力鍍目立機製作

昭和化學機械工作所 東淀川區三津屋南五番 電北四四一八番 ステンレス鋼製機器専門製作、耐酸耐熱化學用諸機械

合資昭和機械工作所 西淀川區御幣島町一二 電福島五九四九番 研磨機及減速機

昭和金屬工業株式會社 西成區出城通六ノ一 電櫻川六三九一 番 高級萬能研磨機、高級平面研磨機各種精密器具

松下商店 中河內郡八尾町佐堂八番 電八尾六二四番 諸機械製作各種鑄物並鑄鋼

日本プレス製造所 泉南郡南掃守村字下松二七二 電岸和田二二九七番 フリクションプレス、スチームハンマー

大阪水壓機製作所 泉北郡濱寺町下石津七七 電堺二九三八番 荷造、ベニヤ板、醸造各種壓搾機専門製作

伊藤理化學工業 右京區大秦安井春日町四 電壬生一〇五番 真空唧筒(廻轉式)及擴散式真空蒸溜裝置、一般化學工業用精密機械設計並ニ設備製作

鳥居機械材料店 四條通大宮西八ル一 電壬生三〇七一番 諸工業用機械材料、工匠洋銅電氣器械類、輸入及製作販賣

大矢鐵工所 第一工場、油小路通姉小路上ル、第二工場、右京區西大路通三條南 電壬生六一三六番 製造用石綿パッキング機、紐機、スワッパ、脱炭機、化學用遠水力脱水機、輸出用諸機械

合名榎藤鐵工所 下京區上島羽田二八番 電下一三一九番 自動齒切盤製作

竹中鐵工所 下京區新町通九條上ル 電下四八二四番 製氷冷藏機械、鍍山用諸機械、染色用諸機械、化學工業用機械及製鐵一式

並川機械製作所 中京區千本通り二條上ル 電壬生二五八三番 カタン糸木管機、再生作機、製材機、諸機械製

(第一類) 各種機械 (大阪、京都) 昭、正、篠、毛、杉、末、鈴、鷲、尾、松、日、大、伊、鳥、榎、竹、並

一一三

合名會社尾形鐵工所 布施市高井田西一丁目 一〇一五 電東二二二二番 大型工作機械、ボツピングマシン、大型旋盤、プレイナー、其他工作諸機械製作

鷲崎鑄造所 旭區生江町四二七 電堀川六九七番 空氣壓縮機、工作機、諸機械、鑄物

鈴木商事株式會社 東區南久太郎町二ノ三八 電船場四一〇三番 高速度切斷機、切斷砥石製造發賣、精密機械工具類、製鋼原料

末永鐵工所 港區南境川町二ノ四六 電西二二九九番 工作機械工具並陸船用補助機械設計製作

杉本鐵工所 東區川西町五五二番 電東二八五七番 プレーナー、旋盤製作

毛利製作所 港區北境川町三ノ五一 電西二一七六番 高級機械切齒車

伊藤理化學工業 右京區大秦安井春日町四 電壬生一〇五番 真空唧筒(廻轉式)及擴散式真空蒸溜裝置、一般化學工業用精密機械設計並ニ設備製作

(第一類) 各種機械 (京都、名古屋、横濱、神戸及各地方) 白、澤、京、清、伊、ト、中、高、第、中、名、寺、佐、三、日、大、増 一二四

合名 白井万太郎商店 西洞院木津屋橋角 電下一〇六一番

諸機械

澤野井勇商店

東洞院八條南一丁目 (市電九條東寺通停留所前) 電下七六〇五番

歐米諸機械、工具輸入品、鐵工用具、電動器具、鐵工用具、電動器具、鐵工用具、電動器具

京都製作所 下家好貞

東山區東川端通七條上ル 電祇園三二六七番

窯業用諸機械並工作機

清水鐵工所

下京區唐橋羅城門町一 電下四五一三番

諸機械設計製作修理

【名古屋】

伊藤忠商事株式會社 名古屋支店

中區廣小路通六ノ三 電本局二九五二番

工作機械土木鐵山用諸機械、印刷製品、NCI、パイロット、切削工具、石油發動機、ガソリン、機關車

トオモン工業製作所

南區太郎町南六ノ二 電瑞穂三三八三番

鑿岩機專門製作

合資 中央鐵工所

南區上通町一ノ二三番 電南一八八八番

鐵山用フィルタプレス及ボムブ、鑿岩機、製紙機械、紡織機械

高橋製作所

熱田區池内町七ノ二 電ミヅホ二四四番

各種機械、切削車、製作並加工、ミリング、工作機、一般、精密、工具製作

高島屋飯田株式會社 名古屋支店

中區廣小路通六ノ三 (住友ビル内) 電本一〇一三番

計器、試驗器、光學機械、其他諸機械、一般鐵材、特殊鋼、絕緣材料、工具類

第二商店製作部

中村區日置通七ノ一八 電西三八六一番

ボイル盤、パイプ、各種旋盤、其他諸工具並置一式

中野鐵工所

西區西菊井町七ノ一〇 電西五四七二番

製菓機及旋盤セーパー、土木建築用機械並空氣壓搾機製作

名高鑿岩機工業株式會社 (伊藤銀行中支店内)

中區南大津通一ノ四 電中八四一四番

高級鑿岩機及部分品ノ製作販賣

寺本製作所

中川區寺畑町 電南六六八番

油壓式高級鋸盤、風車各サイ、並ニモートル直結、ナイフ盤製作

佐野商店

中區流町三七 電南一九四五番

高級ボイル盤、ハヤフサ、製鋸盤製作諸機械、工具

三原造船所 名古屋工場

熱田區千平畑二八五 電南二八二二番

船舶鑿岩用統一規格品、電氣並蒸氣ウインチ類

【横濱、神戸及各地方】

日本光機工業株式會社

横濱市鶴見區潮田町一 電鶴見三七八一番

兵器航空航海標識及要具、反射鏡、レンズ、信標燈、通信機、照相機、電動發電機、各種浮標、造船及鑄物

大和組工業所

同鶴見區生麥町一〇三 電鶴見二九八六番

鑄造一式、電氣、酸素熔接機、鐵工一式

増田鐵工所

同鶴見區潮田町二三三七 電鶴見四四四六番

鑄造一式、電氣、酸素熔接機、鐵工一式

三和特製鋼株式會社 (舊名株式會社三和 合金製作所)

兵庫縣尼崎市杭瀬字三ノ坪一四 電尼崎八二二番

化學工業用機械器具、耐酸、耐熱合金、鑄鋼及耐酸ポンプ製作

合資 中尾工作所

同姫路市定元町五番 電姫路一五三五番

化學用諸機械製作、輸送機、一式設計製作、鐵山、土木用、ドリジヤ製作

合名 國榮機械製作所

同姫路市南畝町四五六 電姫路一〇二二番

陸船用諸機械、高壓ポンプ、並フレックス、工作機、製紙用機械

衣川製鎖所

同飾磨市阿成二五一 電妻鹿(呼出)一〇四番

船舶用鎖、鐵山用鎖、鎖、チェーン、プロック用

飾磨鐵工所

同飾磨市細江八〇六 電飾磨四四四番

電氣機具、窯業用機械

株式會社 大久鐵工所

同川邊郡園田村上食満 電伊丹七二六番

各種工作機械製作

阪井辨吉商店

和歌山縣和歌山市雜賀町二 電和歌山三一五二番

紡織起毛、捺染、製材、鐵工、傳導裝置、諸機械、附屬品、大日本革ベルト、共販取、拔店、Vベルト

三河屋鑄物鐵工株式會社

三重縣桑名市南魚町 電桑名一二八番

一般諸機械、工作機械、轉用機械、鐵道用部分品、木、一、鐵鑄造品、鍛造品

株式會社 共榮機械製作所

同三重郡楠町 電楠一三三番

各種工作機械、精密工具、治具、航空機部品、各種紡織機製作

戸崎鐵工所 鑄造及機械部

長野縣飯田市外膳驛前 二六九 電飯田二二六番

諸機械類、汽鐘設備、TTO式豆腐製造機、各種式精米製機

(第一類) 各種機械 (神戸及各地方) 川、坂、櫻、殿、イ、荒、東、尼、三、中、國、衣、飾、大、阪、三、共、戶

(第一類) 各種機械 (各地方) 原、甲、宇、武、佐、大、濱、増、郡、福、石、大、藤、阿、長、笹、服、早、島、西

一二六

原製機所

山梨縣甲府市百石町
電甲府二九六六番

電機一般水車金鎖製鍊
機寶石加工機小型氣壓
ポンプ特許郡川式金鎖
尾ヨリ金ト水銀再收機

合資會社甲商會

同 甲府市同百石町五九
電甲府三二〇九番

乾燥機精米機製造

宇野精機工作所

同 福井縣福井市驛前北通
電福井五九五番

各種インデックス

武村彌吉商店

同 石川縣金澤市下中島町
八一 電金澤四六七番

諸機械製作、電氣器具

佐藤工業株式會社

同 富山縣富山市稻荷町驛
前 電富山二〇六三番

研磨盤各種、鑄鐵品
輕合金、銅合金、化學
工業用機械裝置、鑄山
機械一般

大保屋鐵工所

同 新潟縣長岡市西神田町
一 電長岡一三三〇番

萬能工具研磨盤、精密
旋盤、石油輕油發動機

株式會社濱津鐵工場

同 福島縣郡山市阿彌陀町
一〇 電郡山八八〇番

鐵工、諸機械製作、鑄
物

増子鐵工場

同 郡山市燧田五九番
電郡山二八九番

鐵工、諸機械製作

郡山鐵工場

同 郡山市燧田一二七番
電郡山三七〇番

鐵工、諸機械製作、鑄
物

株式會社福島製作所

同 宮城縣仙臺市東三番丁
二七 電仙臺三三二七番

鐵工、機械、製鍊、電
機特殊鋼、鑄鋼、鑄鐵
合金

東寶機械公司

同 福岡市渡邊通四ノ九番
電福岡五一四六番

諸機械類及諸工具類販
賣

川島鐵工所

同 吉塚一四丁目
電福岡四六八〇番

諸機械製作

山本機械製作所

同 西門町二ノ一
電福岡四二九二番

瓦斯發生裝置諸機械及
火力水力電氣用機械水
門扉類製造

古賀鐵工所

同 馬出町
電福岡六八五番

鑄山用、化學工業用
人造石油製造用諸機械
類

末次鐵工所

同 上南町
電東一四八八番

製鐵用機械、化學工業
用機械、醬油醸造機械
各種水壓機

田中商會機械部

同 門司市港町二丁目
電門司三三三番

空氣壓縮機、ニユーマ
チック、電動機、各種唧
筒、電動機、鑄山用諸
機械並一般機械工具

富士鐵工所

同 工場、門司市大里本町
一丁目御成小路四番
電門司二九四四番
戸畑市金原町一丁目

諸機械製作、艦船修理
一般機工作

株式會社 小倉出張所

同 小倉市島町二
電小倉五一四番

機械、工具、計器

常盤製作所

同 日明
電小倉二一四三番

機械製作

合資會社神崎商店

同 京町五
電小倉二八八番

機械、火藥卸

(第一類) 各種機械 (各地方)

東、川、山、古、末、田、富、碓、常、神、浪、舛、船興、旭、瀬、直、松、幸

一二七

石原鐵工業株式會社

同 岡山縣岡山市外高柳四
五ノ一 電岡山七〇六〇番

諸機械類及船舶部品
鑄造及工作、精密螺子

大和重工株式會社

同 廣島縣廣島市外可部町
電可部二番

化學用諸機械工作機械
碎鐵機鑄造製及船用
發動機並再生鋸機

藤本鐵工所

同 廣島市西天満町
電廣島一七三四番

鑄造機械及附屬器具製
作販賣

株式會社阿部鐵工所

同 廣島市上天満町五
七 電廣島二二二六番

阿部式減速機、精密機
械製作並諸機械設計製
圖諸齒輪製作商切

長門電解工業所

同 佐伯郡大竹町
電大竹一六五番

長門式油ウエス再生裝
置電氣漂白製鐵製置
製作販賣電解錫半田再
生ウエス再生油漂白液

笹山極商店

同 山口縣下關市入江町六
電下關三七七三番

諸機械、工具、發動機部
分品製作販賣

服部製作所

同 德山市八四六四番
電德山六八一番

製鐵、製鋼用機械及附
屬金物、鐵工工事設備
請負、瓦斯電氣熔接備
切斷加工鑄鐵製品製作

早田機械具商會

同 福岡縣福岡市渡邊通四
九ノ一 電福岡一三五五番

鑄山用諸機械、高級精
密工作機械、特殊鋼材
パビット販賣

昌善造商店

同 福岡市上吳服町三
九 電東一二二二番

鑄山、土木、工作諸機
械精密工具、鑄鋼品
理研Vベルト

西原鐵工所

同 福岡市比惠九二〇番
電福岡四七六六番

諸機械製作

浪速機械製作所

同 小倉市勝山町三四〇ノ
二 電小倉一七一二番

各種工作機械並工具類
製作販賣

合資會社山本商店

同 鍛冶町三
電小倉八三四番

機械、器具卸

舛岡鐵工所

同 砂津四一

諸機械修理及製作

船越鐵工所

同 鑄物師町八一
電小倉九五六番

各種機械、機具、鐵道
車輛

興亞製作所

同 上富野四四八七番
電小倉一七八七番

鑄山用諸機械、工作用
諸機械、スチールサツ
シユ

旭東商工株式會社

同 室町二ノ五〇番
電小倉一二二二番

各種諸機械、出張所奉
天、淡町八、新市町二
青陽ビル、宇部市西區
福岡市春吉長崎小島

瀬戸商會

同 紺屋町三ノ八四番
電小倉一二三八番

鑄鋼及鍛鐵鑄造製諸
機械並一般機械並諸
ルベアリング電氣ドリ
ル特殊鋼中間鋼特約店

直方機械商事株式會社

同 直方市大正町二丁目
電直方二〇八番

鑄山用諸機械設計製作
販賣

松永保治商店

同 須崎町一丁目
電直方四八七番

鑄山用諸機械、金物及
古銅鐵並一般電機修
理

幸弘製作所

同 新入柳原
電直方八三四番

鑄山捲揚機及諸機械
タービンポンプ、壓搾
機、クラッシュヤ

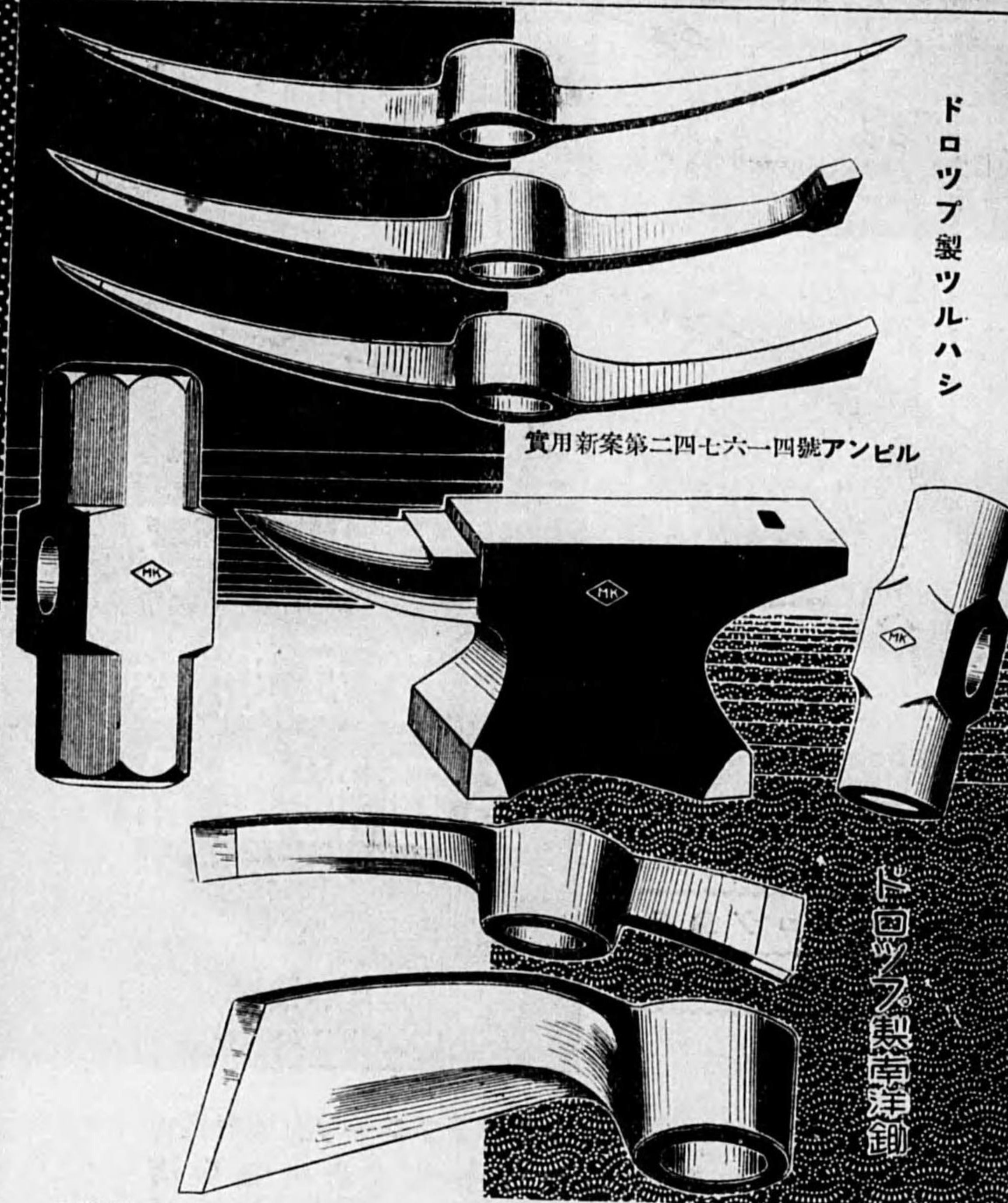

ドロップ製ツルハシ

實用新案第二四七六一四號アンビル

ドロップ製ハンマー

和洋鋼鑄製金床各種、鑛山土工用ツルバシ、ハンマー、鋤型鍛造工具品各種鍛造



光川鐵工所

兵庫縣美囊郡三木町下 電話三木五三・一四二番
 第二工場 兵庫縣美囊郡別所村高木六二
 高砂分工場 兵庫縣加古郡高砂町字宮本一〇四二

中一九

アライポンプ。

AP FACTORY

精巧ナル互化
 絶對責任

主ナル製作品

- 電動タービンポンプ
- 渦巻ポンプ、ピストンポンプ、
- フランジヤーポンプ
- 堅軸タービンポンプ

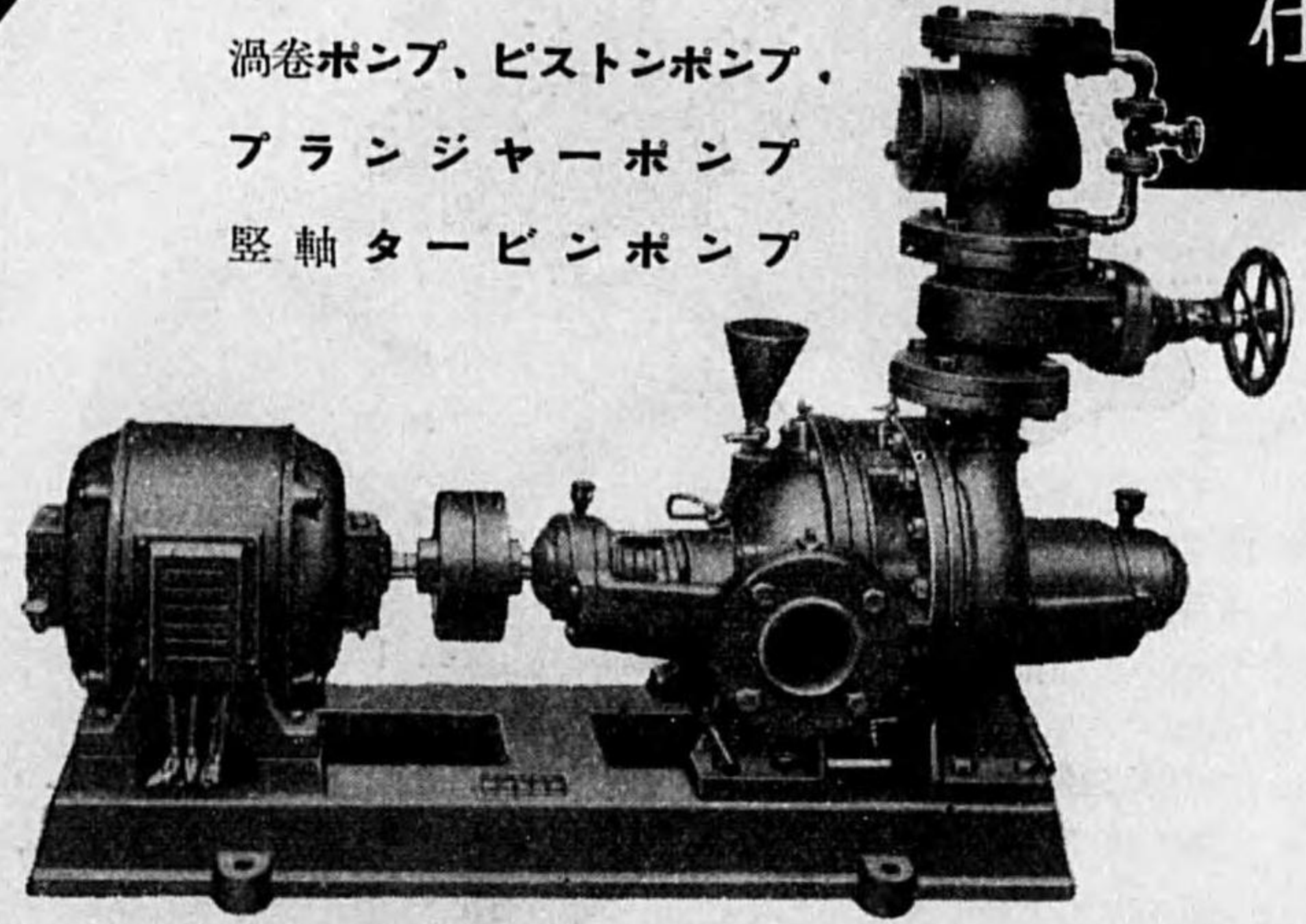

新井製機所

大阪市西成區津守町四三二番地
 電話櫻川五六二六・五一四九番

代理店 福島製機合名會社

大阪市西區幸町四丁目汐見橋驛前
 電話櫻川二四一七・七五六二番

中一八



コンチットチューブ
鋼管瓦斯管
各種附属品

カタログ進呈
在庫豊富

MCT三倉コンチットチューブ製造發賣元
昭和コンチット株式會社販賣店

會社 三倉商會

大阪市西區立賣堀南通五ノ二〇
電話新町 5825・5826・5827番

中二〇

【台灣、朝鮮、滿洲】

- ハヤシ 工具店 嘉義市榮町七ノ二五五番 電嘉義二二五六番 諸機械、金物、塗料
- 大榮商事株式會社 同 西門町八ノ七 電嘉義二四四一番 機械及部分品
- 永尾 商會 同 榮町四ノ六八一番 電嘉義三〇一一番 榨樹削取機、植物纖維採取機製作
- 中村 鐵工所 同 末廣町五ノ一一番 電嘉義二五五二番 諸機械製作、鐵道用品製鐵、鑄鋼品一式
- 三太 商會 同 西門町八ノ四 電嘉義二三三七番 機械及部分品
- 長谷部鐵工所 同 京城府元町一ノ一七番 電龍山二二六二番 長谷部式製麵機、一般機械製作加工修理、チルド車輪、土木鑄山機械、揚水ポンプ
- 二和商會 同 岡崎町 電龍山九六五番 鐵道鑄山土木用諸機械各種ポンプベアリング各種機械
- 株式朝鮮鐵製作所 同 長谷川町二一 電本局八一三六番 鐵山、土木、製糖機械軍需品、一般諸機械ノ製造販賣、製鐵事業法ニヨル製鐵業
- 誠商會 同 漢江通一 電龍山四五五番 諸機械工具類及材料岩岡式ギムネガキロツク並バルカイバッキン各種其他一切

- 株式青木商店 同 京城府黃金町二ノ一九九番 電本局三五五番 諸機械工具
- 松川 商店 同 元山府本町五 電元山九五七番 諸機械ストープ販賣
- 金剛鐵工所 同 海岸通五 電元山八六二番 陸船諸機械製作、鑄鋼鑄鐵製品、切齒車製作並ニ賃切
- 杉原 會社 同 大邱府元町二ノ八 電大邱七三九番 諸機械、工具、農具、塗料、傳導用具、水道用具
- 二宮鐵工所 同 仁川府花町二ノ三三四番 電仁川七三四番 NNNMMYYV各種鑄山機械、高級傳導要品、粗穀焚チエンストカ
- 岩田 鐵工所 同 大連市大正通一六九九番 電大連九八九八番 諸機械、自動車部分品
- 原田商事株式會社 同 山縣通二一 電大連八一二番 機械
- 橋本 商會 同 吉野町九一 電大連三四八八番 機械
- 株式會社西川商店 同 紀伊町二〇 電大連五六〇〇番 工業用機械、內燃機械
- 本田 商會 同 山縣通一七八 電大連七六一二番 機械

(第一類) 各種機械 (台灣、朝鮮、滿洲)

一二九

(第一類) 各種機械 (大連) 鳥、大、岡、若、關、吉、米、大、高、田、竹、泰、中、日、滿、松 一三〇

株式會社鳥羽洋行 大連市近江町八 電大連四一三一番 機械、消防器

大倉商事株式會社 大連支店 同 山縣通一八 電大連八一六一番 諸機械

大門商會 同 東公園町二七 電大連七四六三番 諸機械及器具卸

株式岡谷商店 大連出張所 同 紀伊町六四 電大連一一七六番 機械

岡崎洋行 同 彌生町三六 電大連八三四〇番 機械

若本製作所 同 臺山町二七 電大連二二三番 機械、機關車

關原彌太郎商店 同 紀伊町五 電大連三四三二番 機械

吉原鐵工所 同 春町一五 電大連一七五五番 諸機械

株式米井商店 大連出張所 同 山縣通一四 電大連六一九四番 諸機械

大連船渠鐵工株式會社 同 濱町三 電大連七一九五番 機械及器具車輛

株式會社大信洋行 大連市鹽部通四九 電大連一一〇一番 機械

株式高田商會 大連支店 同 數島町四七 電大連七〇六二番 機械及器具、卸

田崎商會鐵工所 同 土佐町五八 電大連七六九〇番 諸機械、電氣瓦斯熔接

竹山商會 同 山手町四 電大連六五五三番 機械、紡績、放熱器

泰盛工業所 同 伊勢町一六 電大連三四一四番 諸機械

中村商會 同 西公園町八五 電大連三六九七番 諸機械器具材料

株式日下部商店 大連出張所 同 寺内通一 電大連八八三五番 機械

滿洲鉛工業株式會社 同 山手町二四 電大連八五六三番 諸機械

滿洲金物株式會社 同 若狹町四番地 電本局六一三六番 一般機械工具、建築用諸金物、製造販賣並ニ問屋業

株式松田清商店 大連支店 同 丹後町二 電大連六七六八番 機械

株式アンドリウス 大連市山縣通三 電大連八三二〇番 機械

淺野物產株式會社 大連出張所 同 山縣通二 電大連三二八七番 機械

鈴木秀吉 新京市錦町四ノ二 電五七四一番 諸機械類、諸工具類、金物器物品屬加工、土木建築同材料

朝日洋行 同 泰山街一一 電大連二二七番 機械

蘆田洋行 同 山縣通六三 電大連三四〇六番 諸機械

三榮洋行 同 紀伊町三七 電大連八八六七番 機械

合資三洋商會 大連支店 同 千草町一三三 電大連二三五七番 機械

株式北澤商店 大連支店 同 山縣通二 電大連二四三二番 機械

三菱商事株式會社 大連支店 同 山縣通一六五 電大連八一五一番 機械及器具卸

三井物產株式會社 大連支店 同 山縣通一八二 電大連七一〇一番 機械

株式會社杉元商店 同 榮町四ノ七 電大連三八八七番 機械

株式會社奉天造兵所 奉天市大東區邊門外 電奉天二〇四一番 諸機械、兵器、鑛山用爆藥

奉天工作所 同 大和區紅梅町四五 電奉天二〇三七番 諸機械、鐵骨、ボイラ、木工品

合名ドイツチエフヤア 同 潘陽區大北門裡四 六 機械類、雜貨

合名ルベンハンデルス イベル會社 同 電奉天一八三三番 機械製作

合名東亞機械製作所 同 大和區三經路寶仁里 電奉天一八三三番 各種農工機械工具類、石油發動機、電動機、ドリルベルト

合名會社栃木洋行 同 大和區千代田通二七 電奉天二八三九番 各種農工機械工具類、石油發動機、電動機、ドリルベルト

チエルベルジ株式會社 奉天出張所 同 大和區一一緯路 電奉天二六八八番 機械、鋼材、精密測定器、ゲージ工具類

岡谷商事株式會社 同 大和區信濃町一三 電春日四二一六番 諸機械工具類、平浪簿、特殊鋼材、地金電氣機器、引拔鋼管其他一般

驚野機械株式會社 親會社 同 大和區信濃町五 電春日六三三五八番 工作機械、木工機械、鑛山機械、工具一般、U.M.S.チームトラップ、エキシコン高力類

田崎鐵工所 同 鐵西區南四路一八 電奉天三五八九番 機械、鐵工

(第一類) 各種機械 (滿洲及中華) 高、瀧、富、藤、小、三、明、昭、宇、原、大、日、鴨、濟、日 一三二

株式高田商會 奉天市大和區加茂町六 一般機械、電氣器具材

瀧鐵工所 同大和區一馬路大街二 諸機械及附屬品、ボイ

滿洲昭和鐵工株式會社 同大和區加茂町二四 諸機械

富士工業所 同大和區紅梅町四十五 諸機械器具、工具類、製

藤井工作所 同大和區八幡町一三 諸機械

合名會社小高鐵工所 同瀋陽區惠工四馬路 一般機械製作陸軍規格

三省洋行 同大和區千代田通三六 精米機及附屬品、製粉

合名明神金屬工廠 同大和區北三經路三三 諸機械、兵器部分品

昭徳社事務所 同大和區若松町五六 諸機械、電氣器具

宇治製作所 同大和區宇治町一〇 諸機械、鑄造品一式

精密工具

【東京】

石井精密工業株式會社 蒲田區西六郷三ノ二二 精密工具類、萬能研磨

井坂屋本店 淺草區雷門一ノ三〇 精密工具及各種ゲージ

日本機械製作所 神田區旭町二大同ビル 輸入精密工具、マイクロ

合名東京特殊鋼具製作所 本所區東兩國二ノ一七 精密工具並ニ研磨仕上

理研重工業株式會社 麴町區有樂町一ノ二 各種精密工具、各種ゲ

太田英之助商店 京橋區銀座一ノ三ノ四 精密諸機械工具計用

(第二類) 精密工具 (東京) 石、井、日、東、理、太、か、川、ヨ、谷、國、曾、ツ、津、成 一三三

合資會社原田洋行 鞍山市北三條町一〇 機械及器具

株式大信洋行 同北三條町一 機械、鐵鋼、器具

日滿商會社 佳木斯市向陽大街 機械、鐵材、石炭

三井物産株式會社 北京市西總布胡同三〇 諸機械

三菱商事株式會社 同東單大街三四五 諸機械

三和工業合名會社 同東四牌樓南大街二 機械器具

鳴下製作所 天津市旭街二三〇 機械及工具製造

濟南電業公司 濟南市三馬路八路東 一般諸機械及電機紡機

日米商事株式會社 上海市北京路六九〇 機械、五金

大丸興業株式會社 同北四川路八一 機械、建築材料、敷物

かね新商店 神田區東福田町六 精密機械工具並附屬品

川口商會 京橋區木挽町四ノ二 精密機械工具、國產舶

ヨコイ商店 淺草區小島町二ノ六 一般精密工具、ボール

株式谷口商店 同下谷區仲御徒町二ノ一 測定工具、日立電工

株式園池製作所 品川區東大崎一ノ八五 精密工具類及瓦斯メ

合名會社曾根商店 京橋區銀座西六ノ二 機械金物工具、鐵工用

ツバメ屋商店 淺草區千束町一ノ三 各種ドリル、カッター

株式津上安宅製作所 京橋區銀座西二ノ三 精密工具類、各種

成田商店 京橋區入船町二ノ一三 精密工具ドリル、タ

測定工具

【東京】

林精器製作所

大森區馬込東一ノ五一
八六
電大森八四九四番

林廣商製作部

本所區龜澤町三ノ一二
電本所四八〇六番

日本工業商會

本所區綠町二ノ四
電本所二九一六番

日本マイクログ
ストツプ製作所

日本橋區本町二ノ三
(かたはみビル)
電日本橋二六九六番

理研重工業株式

麴町區有樂町一ノ二
(前川生命ビル)
電銀座七六一一番

かね新商店

神田區東福田町六
電浪花一八三六番

川元製作所

蒲田區原町七
電蒲田三四三三番

株式高洋商會

麴町區丸ノ内二ノ八
(仲十二號館五號)
電丸ノ内七九七番

合名手塚商店

京橋區銀座西六ノ二
電銀座一七七四番

アタゴ商店

芝區濱松町二ノ一七
電芝四〇九二番

アテナ商會

芝區田村町一ノ三
(竹内ビル)
電銀座二九六五番

赤堀衡器製作所

本所區堅川三ノ一六
電本所一六三〇番

株式湯淺

七左衛門
日本橋區大傳馬町三
電浪花三一五〇番

株式シユミット商店

日本橋區室町三ノ二
電日本橋一三五六番

株式新六商店

京橋區木挽町一ノ七
電京橋三六〇八番

精機製造株式會社

蒲田區原町二六
電蒲田三七一七番

(第二類) 測定工具 (東京、大阪) 高、手、ア、赤、湯、シ、新、精、日、北、土、中、大、小、吉 一三九

横河電機製作所

麴町區丸ノ内
(仲二八號館)
電丸ノ内四三四一
各種計器

大日本時計株式會社

淀橋區戸塚町四ノ八五
六
電牛込四三八番
計測器用細精密工具類
及同部分品

大日本計器株式會社

麴町區丸ノ内三ノ二
(三菱二號館)
電丸ノ内一七二三番
サンエム式回轉計、サ
ンエム式流量計、各種
計器類

株式大三工機社

芝區今入町一
電銀座四〇四八番
インダックス(萬能捻
子切指示器) タンナロ
イバイト

株式倉本計器精工所

蒲田區原町三三〇
電蒲田二六三六番
回轉速度計並ニ積算計
類一般計器

株式會社山武商會

麴町區丸ノ内二ノ六
(八重ビル)
電丸ノ内三九二番
工業用計器類製造試験
器類製造

株式山武商會

蒲田區西六郷五ノ四八
電蒲田四八七番
計器、溫度計、磁量計
壓力計、廻轉計

山本商店

下谷區南稻荷町五八
下谷郵便局私書函一
電下谷三五二五番
マイクログメーター、イ
ンデイクエーター、ドリ
ル、バイト、其他精密
工具類輸入

松波製作所

淺草區田中町一ノ七
電淺草四四六七番
シツクネス、ギャツプ
ゲージ、定規スコヤ
精密測定器類製作

増田製作所

電蒲田三三六二番
螺子ゲージ、テーパー
ゲージ、限界ゲージ
各種板ゲージ精密工具

【大阪】

日本測定工具製作所

東淀川區宮原町
電北四六八四番
高射砲印マイクログメ
ーター

北條商事株式會社

南區順慶町通二ノ一三
電船場八番
各種精密測定機、ゲ
ージ、切削工具、ダイ
ハット並ニチエサー、治
具、諸工具類

株式土井商店

西區京町堀一丁目
(第二太平ビル)
電土佐堀四三五四番
アメスダイヤルゲ
ージ、各種測定器類

チエルベルジ株式會社

東區備後町二丁目
第二野村ビル
電本町一五四〇番
ゲージアロツク、マイ
クログメーター其他精密
測定器、タター其他精密
ス、ドリル其他工具類

中央機械工業所

此花區龜甲町二ノ一〇
二
電福島五五六四番
ユニバーサル、ベマル
プロトラクター

大阪精密製作所

東成區東今里町三五
電東七七八二番
高精度定盤藥研臺、燒
入スコヤ、ステレツチ
其他精密測定工具

合資小川鐵工所

東成區中川町二ノ二
五
電天王寺四〇四七番
精密小型測定器、各種
限界ゲージ類、各種捻
子ゲージ類、各種テ
ーパーゲージ類

小川善商店

西區北堀江一番町一四
電新町七四二番
マイクログメーター、タ
ツプ、ドリル、チャツ
ク、電動工具

株式會社吉田商店

西區新町通五丁目
電新町五〇番
マイクログメーター、ダ
イヤルゲージ、鋸商
各種精密工具類