



DUNLOP TYRES



始



大正二年

大阪商工名錄



THE OSAKA TRADE DIRECTORY
1913

DUNLOP TYRES
IMPROVED

FOR CYCLES AND MOTOR CYCLES

DUNLOP RUBBER
COMPANY (FAR EAST) LTD.

Wakinoama,
KOBE.



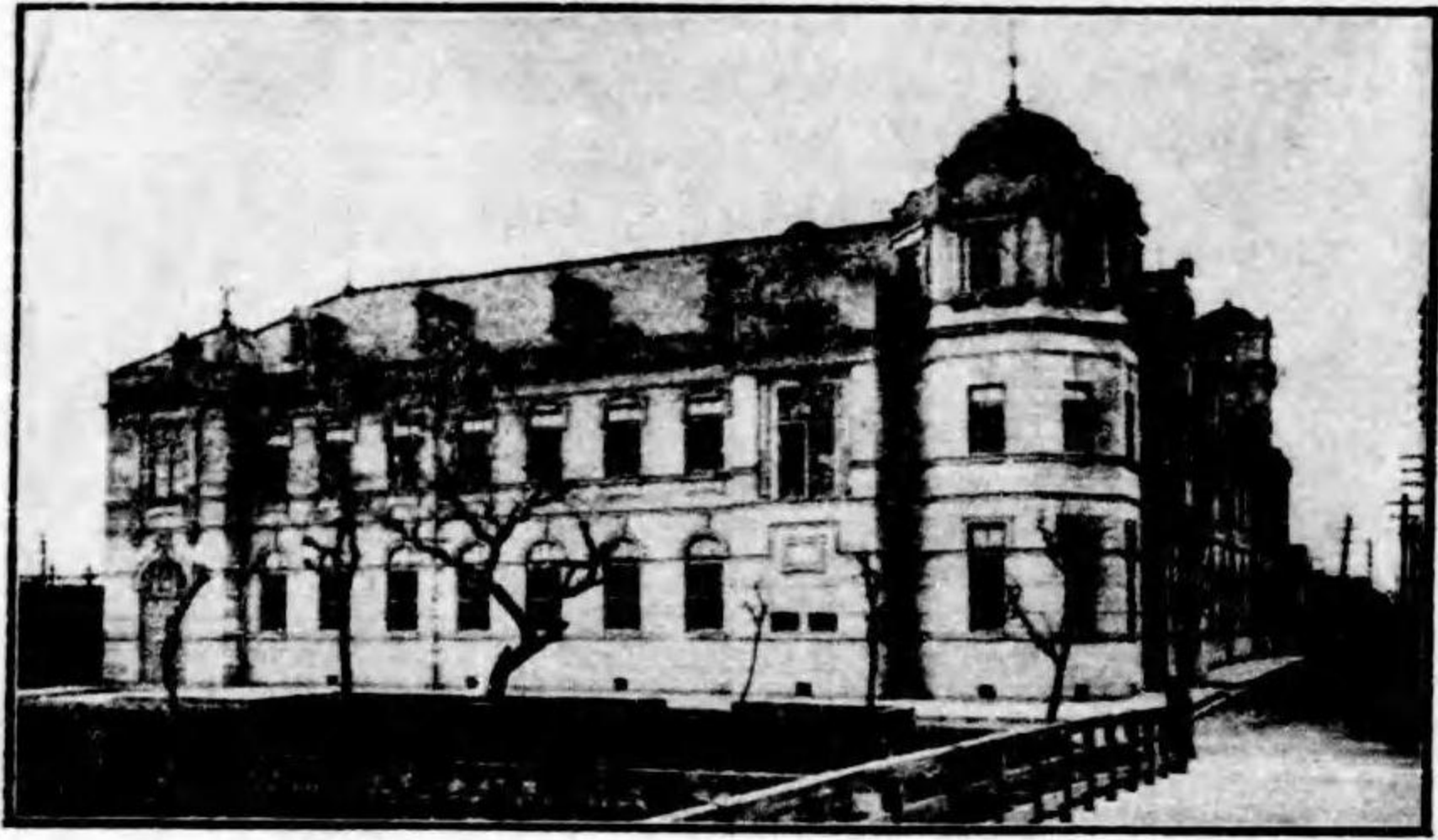

住友總本店及株式會社住友銀行本店

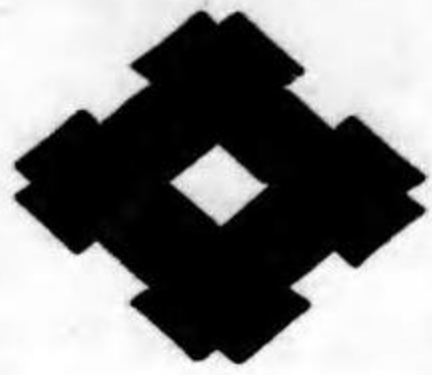
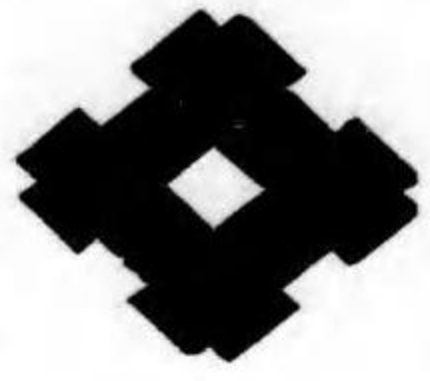

<p>本 店 所 在 地 大 阪 市 東 區 北 濱 五 丁 目</p> <p>所 在 地 大 阪 市 內 船 場、 川 口</p> <p>所 在 地 中 之 島、 道 頓 堀</p> <p>各 地 方 支 店 所 在 地 東 京 （ 丸 町、 通 油 町、 橫 濱、 神 戶、 兵 庫、 尾 道、 新 居 濱、 吳、 廣 島、 柳 井、 門 司、 若 松、 博 多、 久 留 米）</p> <p>株式會社 住友銀行</p>	<p>伊豫國新居濱町總開</p> <p>住友別子鑛業所</p>	<p>大 阪 市 東 區 北 濱 五 丁 目</p> <p>住友總本店</p>
<p>所 在 地 大 阪 市 北 區 中 之 島 五 丁 目</p> <p>所 在 地 大 阪 市 西 區 支 店 所 在 地 大 阪 市 內 船 場、 川 口、 道 頓 堀</p> <p>各 地 方 支 店 所 在 地 神 戶、 門 司</p> <p>住友倉庫</p>	<p>神戶市榮町通二丁目</p> <p>住友製銅販賣店</p>	<p>所 在 地 大 阪 市 北 區 中 之 島 五 丁 目</p> <p>住友製銅販賣店</p>
<p>所 在 地 大 阪 市 東 區 道 頓 堀</p> <p>所 在 地 大 阪 市 北 區 安 治 川 上 通 一 丁 目</p> <p>所 在 地 大 阪 市 北 區 安 治 川 上 通 一 丁 目</p> <p>所 在 地 大 阪 市 北 區 安 治 川 上 通 一 丁 目</p> <p>住友若松炭業所</p> <p>住友電線製造所</p>	<p>大 阪 市 西 區 島 屋 町</p> <p>住友鑄鋼場</p>	<p>大 阪 市 北 區 安 治 川 上 通 一 丁 目</p> <p>住友伸銅所</p>

家庭必備之防蟲料



本
店

大
阪
市
東
區
道
頓
堀
試
丁
目

藤
澤
樟
腦
本
舖

支
店

東
京
市
日
本
橋
區
本
町
四
丁
目

藤
澤
樟
腦
支
店

{りお標商燈鐘に每箇一はに品本}
{候居致賣販に店藥國全}

持105
364



THE YOKOHAMA SPECIE BANK, Ltd.

CAPITAL (SUBSCRIBED).....Yen 48,000,000.
CAPITAL (PAID UP)..... Yen 30,000,000.
RESERVE FUND.....Yen 18,200,000.

PRESIDENT. Kesaroku Mizumachi Esq.
VICE-PRESIDENT. Junnosuke Inouye Esq.
DIRECTORS.

Junnosuke Inouye, Esq. Nagatane Soma, Esq. Kokichi Sonoda, Esq.
Riyemon Kimura, Esq. Rokuro Hara, Esq. Yuki Yamakawa, Esq.
Masunosuke Odagiri, Esq. Chunosuke Kawashima, Esq.
Baron Koyata Iwasaki.

GENERAL MANAGER, Yuki Yamakawa, Esq.

HEAD OFFICE:-YOKOHAMA.

Branches and Agencies.

Tokyo	Osaka	Kobe	Nagasaki
London	Lyons	New York	San Francisco
Los Angels	Honolulu	Bombay	Calcutta
Hongkong	Shanghai	Hankow	Tientsin
Peking	Newchwang	Ryojun(Port Arthur)	
Dairen (Dalny)	Liaoyang	Fengtien(Mukden)	Tiehling
Antung Hsien.	Changchun	Harbin.	

Correspondents at all the chief commercial cities in the world.

LONDON BANKERS.

Parr's Bank, L'td. Union of London & Smith's Bank, L'td.
London Joint Stock Bank, L'td.

OSAKA BRANCH.

Every description of banking business transacted. For particulars, apply to the Manager.

Teitaro Nakamura, *Manager.*

Osaka, July 1913.



Sumitomo General Head Office.

Kitahama, Osaka.

Sumitomo Besshi Copper Mine.

Niihama, Iyo.

Sumitomo Bank, Ltd.

Kitahama, Osaka.

Branches:— Semba(Osaka), Kawaguchi(Osaka),
Nakanoshima(Osaka), Dōtombori(Osaka), Tokyo,
Tōriaburacho(Tokyo), Yokohama, Kyoto, Kobe,
Hyogo, Onomichi, Niihama, Kure, Hiroshima,
Yanai, Moji, Wakamatsu, Hakata, Kurume.

Sumitomo Warehouse.

Nakanoshima, Osaka.

Branches:— Kawaguchi(Osaka), Dotombori(Osaka),
Kobe, Moji.

Sumitomo Copper Sales Dept.

Sakayemachi, Kobe.

Sumitomo Wakamatsu Coal Dept.

Wakamatsu, Chikuzen.

Sumitomo Copper Works.

Ajikawa, Osaka.

Sumitomo Steel Works.

Shimayamachi, Osaka.

Sumitomo Electric Wire and Cable Works.

Ajikawa, Osaka.

東京市麴町區八重洲町一丁目

三菱合資會社銀行部

大阪市東區今橋四丁目

三菱合資會社大阪支店銀行部

電話長本局三〇一三〇二三〇三三〇四三〇五

大阪市北區中ノ島五丁目

中ノ島支店銀行部

電話長土佐堀二四八二四九



資本金 壹千萬圓

西支店 大阪市西區新町三丁目

電話長西二三一一三三二

大阪市東區高麗橋二丁目

株式會社 三井銀行大阪支店

電話長本局三一三三三三三三四

本店 東京市日本橋區駿河町
支店 〔神戸 京都 橫濱 名古屋 廣島 天津 和歌山 長崎 小樽 門司〕

MITSUBISHI GINCO



●資本金 壹千七拾五萬圓
●積立金 七百五拾萬圓

大阪市東區高麗橋三丁目二番地

株式會社 第一銀行大阪支店

電話長本局二〇二二二二二二三二二四番
振替貯金口座番號大阪二二二二二八番

大阪市西區立賣堀北通三丁目十八番地

株式會社 第一銀行西區支店

電話番號長西三三四一六四四八六〇番
振替貯金口座番號大阪一五一九二番

大阪市南區安堂寺橋通二丁目三十七番地

株式會社 第一銀行南區支店

電話番號長南一〇一三三四番
振替貯金口座番號一七六四五番



一資本金
參百萬圓

市內
中之島支店
上町支店
西支店
靱支店
南支店

北區中之島肥後橋北詰
南區松屋町內安堂寺町角
西區新町南通松島橋東詰
西區靱下ノ橋北詰
南區大寶寺町西ノ丁

大阪市東區今橋二丁目



合名
會社

鴻池銀行

一積立金
貳百貳拾萬圓

市外
東京支店
京都支店
神戶支店
兵庫支店
金澤支店
岡山支店

東京市日本橋區南茅場町
京都市四條通烏丸西へ入ル
神戸市榮町通リ二丁目
神戸市兵庫湊町一丁目
金澤市石浦町香林坊
岡山市西中山下

西區支店 西區立賣堀北通五
南區支店 南區安堂寺橋通二
難波支店 全難波元町二
堺支店 堺市熊野町
和歌山支店 和歌山市本町二
西宮支店 兵庫縣西宮町

株式會社
浪速銀行

大阪市東區淡路町二丁目

神戶支店 神戸市榮町三
東京支店 東京市日本橋區通三
蠣殼町支店 全蠣殼町壹
鹿兒島支店 鹿兒島市築町
隈之城支店 鹿兒島縣川内
大島支店 全大島

本店 臺灣臺北

基隆 臺中 嘉義 臺南 打狗
宜蘭 淡水 新竹 阿緱 花蓮 港
出張所 澎湖島 上海 九江 福州 廈門
所在地 汕頭 香港 廣東 新嘉坡 神戶 東京

大阪市東區高麗橋壹丁目壹番地



株式會社
臺灣銀行

大阪支店

電話番號本局 五五六八番
五五七〇番
振替口座大阪一九〇〇番

資本壹百萬圓



營業綱目

- 一 不動産抵當貸付並に金銭貸借の紹介
- 一 土地建物船舶有價證券の賣買及賣買紹介
- 一 協定せる方法に依り資金運用の信託に應ずる事
- 一 一般財産の管理及整理處分の引受を爲す事
- 一 債務の保證を爲す事
- 一 土地建物の價格鑑定並に評價及測量製圖
- 一 不動産の競賣及競賣の委託に應ずる事

神戸信託株式會社

本店 神戸市榮町通六丁目郵便局前
 (電話本局長三番、十番)
 出張所 大阪市東區今橋四丁目貳番地
 (電話本局壹千八百八十九番)

◎年賦貸付

五十箇年以内ナ
シクズシ返済法

◎定期貸付

五箇年以内ニテ
期限ヲ定メタル
返済法

◎割

引 公市債特殊銀行
株券債償券
及生産品擔保

◎預

金 定 小當口當座座期

右精々御便利ニ取扱可申候也

神戸市下山手通五丁目(電話本局一五四四、本局長四〇三)

兵庫縣農工銀行

振替口座大阪一五一一五番

元金壹千圓年賦借入ニ對シ每年均等償還金高表 (利率年八分五厘)

毎	年	償	還	金	額
五箇年賦		二五三、七六〇		二十箇年賦	一〇五、六六〇
十箇年賦		一五二、四〇〇		二十五箇年賦	九七、七一〇
十五箇年賦		一一〇、四二〇		三十箇年賦	九三、〇四〇

← 營業科目 →

- ◎ 精製樟腦油
- ◎ 樟腦油
- ◎ 薄荷油
- ◎ 薄荷油
- ◎ 龍腦油
- ◎ 魚肝油
- ◎ 砂糖
- ◎ 米利堅
- ◎ 鑄鐵物
- ◎ 銑鐵
- ◎ 鑄鐵
- ◎ エマール式銑鐵
- ◎ 諸機械製造

直輸出入販賣

辰

神戸市榮町三丁目

合名 鈴木商店

長電話本一五番、本三三六番、本三〇七番

- 東京市日本橋區小網町二丁目二番地
鈴木商店東京出張所 長電話浪花一七七七番
- 名古屋市中區下園町二丁目
鈴木商店名古屋出張所 長電話 三九二二番
- 小樽區堺町二十番地
鈴木商店小樽支店
- 函館區仲濱通
鈴木商店出張所
- 大阪市南區末吉橋通二丁目
鈴木商店出張所 長電話 南二二六三番
- 門司市外大里町
鈴木商店大里支店 長電話 南二二七〇番
- 神戶市榮町三丁目
鈴木商店大里支店 長電話 六五四四番
- 臺南市內南河街
鈴木商店臺南出張所
- 臺北市北門口街
鈴木商店出張所
- 支那上海廣東路第十五號
鈴木商店上海支店
- 香港
鈴木商店香港支店
- 大連市紀伊町
鈴木商店大連支店
- ロンドン、ミンシレグレン
鈴木商店出張所

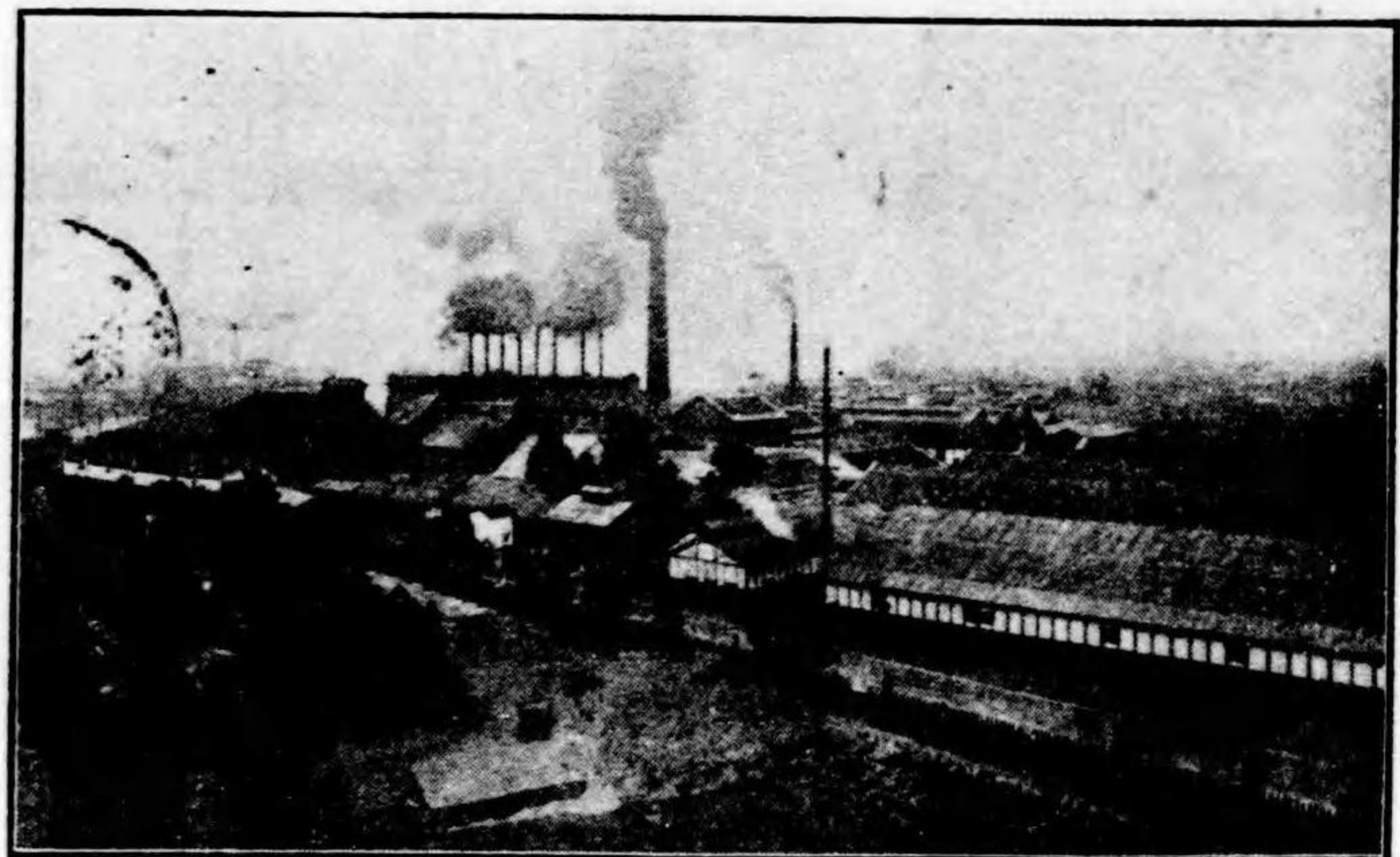

大日本製糖株式會社大阪工場

東京市日本橋區蠟殼町三丁目

大日本製糖株式會社

- 東京府南葛飾郡砂村
東京工場
電話本所 八八八八
四四四〇
六四四三
特長 八八四一
四四三五
- 大阪府東成郡城北村
大阪工場
電話東一 長五一八番
五一九番
長二二二番
- 福岡縣大里町
大里工場
電話門司 特長四二二番
一〇五番
三二六番
- 臺灣嘉義廳五間厝
臺灣工場
電話 五間厝 一 番
- 大坂市北區若松町
大日本製糖株式會社大阪出張所
電話東一 長五〇八番
特長五〇九番
五一〇番
- 電話浪花 特長五〇七〇番
長五〇七一
五〇七二番
特長五〇七三番
長五〇七四
五〇七五番

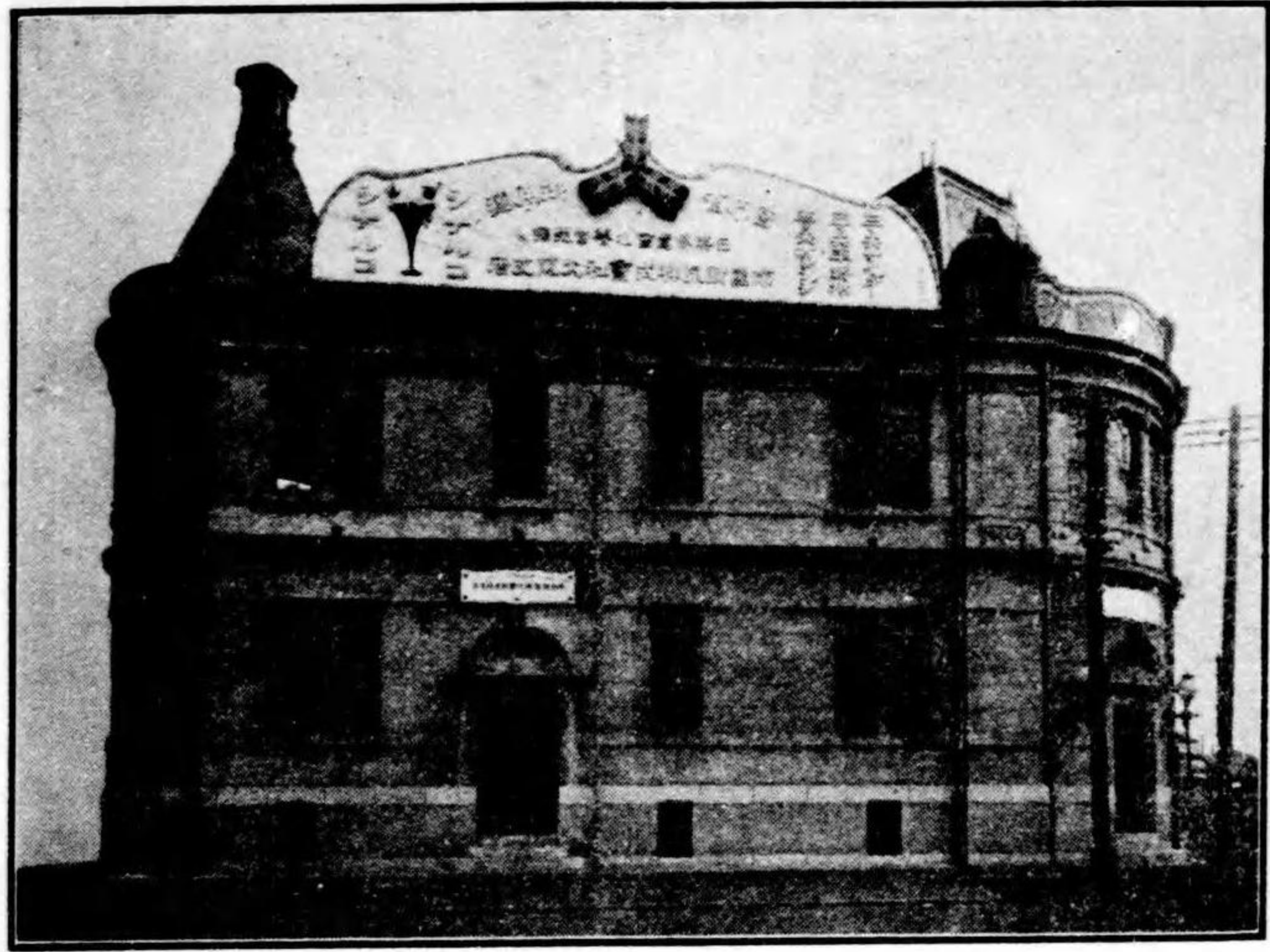

帝國鑛泉株式會社大阪支店

東京市日本橋區阪本町三十番地

帝國鑛泉株式會社

電話浪花 四〇九七番
長四〇九八番

大阪市北區會根崎上二丁目九十六番地

支店

電話東 長一三〇〇番
一三〇一番

兵庫縣川邊郡多田村之内平野水

工場

電話池田 二七番

日英大博覽會名譽大賞受領



宮內省御用達
大日本麥酒株式會社

大日本水道株式会社



特許製作木管

頃日來朝ノ某外國人
驚嘆シテ曰ク「人
口過剰ニ苦シム
日本ガ採ルベキ策ハ
殖民ト水利業トノ啓
發ニ存ス、富チ以テ
世界ヲ壓セントスル
米國スラ拓殖ニ水利
事業ニ悉ク木管ヲ使
用セザルナシ、輸
入超過ニ惱ミツ
、アル日本ガ、却ツ
テ高價ノ鐵ヲ輸入濫
費セルハ何ンガヤ」
ト切ニ大方各位ノ御
考慮ヲ仰グ

●營業案內進呈ス

關西營業部販賣元

大阪西區土佐堀通三丁目常安橋南詰西入

大坂木管商會

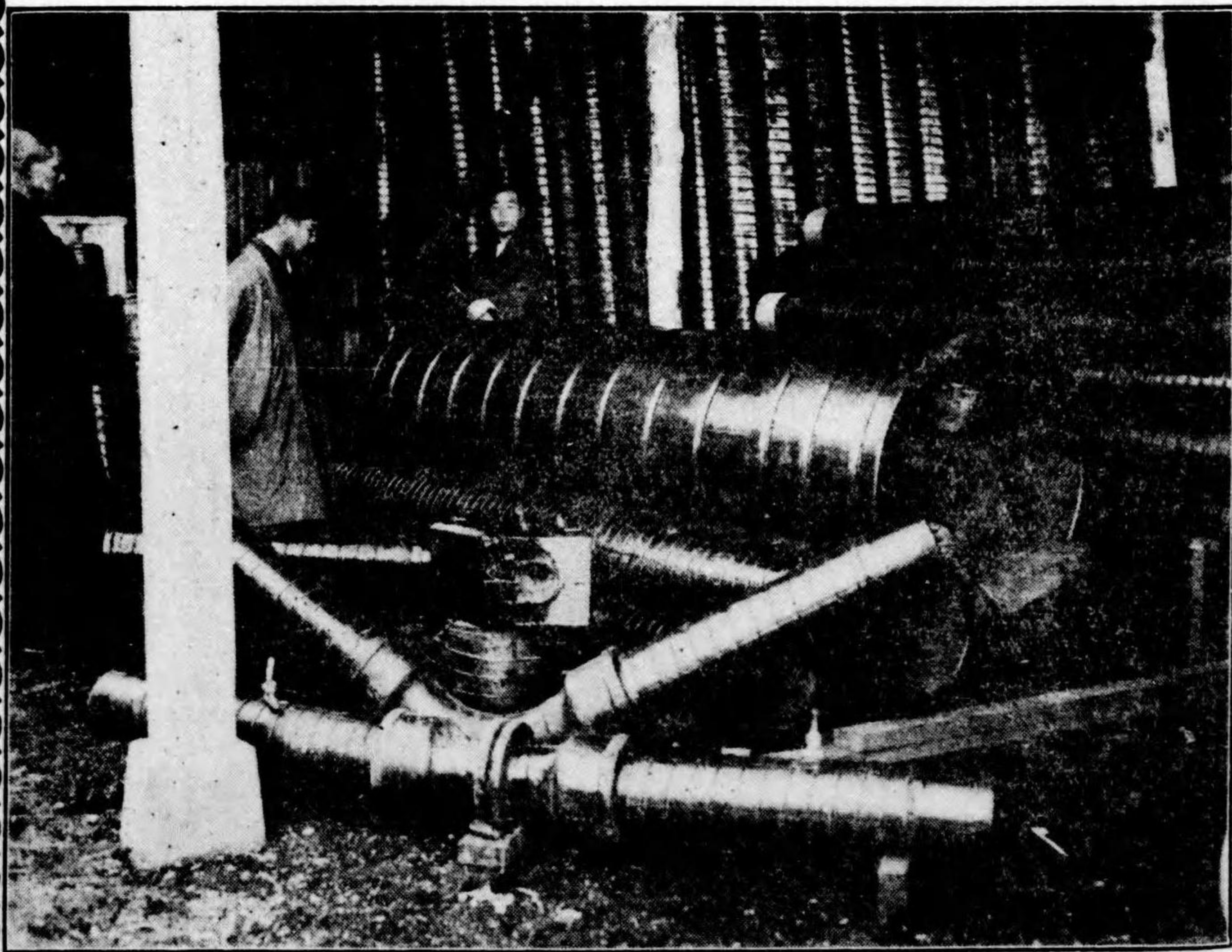

本社神奈川工場倉庫一部眞影

Masuzo Masuda
Osaka Branch

Sugar, Flour, Petroleum Cerels' Fertilizer' etc.
Export and Import
Sakaitsuji, Minamiku, Osaka Japan.



砂糖 小麥粉 石油 雜穀 肥料

橫濱市本町四丁目
增田增藏本店
電話 特長 一八二二
電話 特長 一六〇六

東京市日本橋區小網町二丁目
增田增藏東京支店
電話 特長 四四二
電話 特長 四六〇

大阪市南區安堂寺橋通堺筋
增田增藏大阪支店
電話 特長 三九二
電話 特長 一六六六

神戸市榮町四丁目
增田增藏神戸支店
電話 特長 三六二
電話 特長 一六四二

臺南市臺南市街辛六九六
增田增藏臺灣支店
電話 特長 四四
電話 特長 四四

沖繩縣那霸區字西
增田增藏出張店
電話 特長 二四

營業品目

製綿各種 內外棉花 紡績落綿 再製綿 糸屑類

製 造 販 賣

CHUO.OSAKA.



大 阪 市 西 區 西 九 條 上 之 町

中 央 製 綿 株 式 會 社

電 話 園 土 佐 堀 二 番 七 番
電 信 署 號 和 文 八 又 七
(CHUO.OSAKA) 文 政

大 阪 市 西 區 松 島 町 二 丁 目

中 央 製 綿 株 式 會 社 出 張 所

電 話 園 西 二 番 〇 五 一 番
電 信 署 號 八 又 七

營業種目

神 戶 市

各種艦船、特許キヤンチレバー式貨物船、
新式漁船、浚渫船、曳船、陸用、船用、各
種汽機汽鐘其他諸機械一切
カーチス、マリリン、スチーム、タービン其
他特許品數種、工場用、ツール類一切製造



株式會社

川 崎 造 船 所

兵庫分工場

一 鑄 鐵 工 場
一 汽 車 工 場
一 製 材 工 場
一 ガーダー工場

諸鑄鐵、鑄鐵物、水道鐵管
瓦斯管、鑛山用諸機械等
鐵道機關車、客貨車、車輪
電車、其他鐵道用品一切
板具、甲板材、サチ板、販賣
橋梁、ガーダー、鐵骨屋材類
一切製造

大連出張所

〔舊滿鐵會社ノ經營ニ係ル船渠ヲ讓受ケ艦
船ノ修理ヲナス外本社同様ノ營業ヲナス〕

營業品目

製綿各種 內外棉花 紡績落綿 再製綿 糸屑類

製造販賣

CHUO. OSAKA.



大坂市西區西條上之町

中央製綿株式會社

電話 園土佐堀二番 七番
電 信 畧 號 文 政 文 政
(CHUO. OSAKA)

大坂市西區松島町二丁目

中央製綿株式會社出張所

電話 園土二番 一五番
電 信 畧 號 文 政 文 政

營業種目

神戶市

株式會社



川崎造船所

各種艦船、特許キヤンチレバー式貨物船、
新式漁船、浚渫船、曳船、陸用、船用、各
種汽機汽鐘其他諸機械一切
カーチス、マリン、スチーム、タービン其
他特許品數種、工場用、ツール類一切製造

兵庫分工場

大連出張所

一鑄鐵工場
一瀧車工場
一製材工場
一ガーダー工場

諸鑄鐵、鑄鐵物、水道鐵管
瓦斯管、鑛山用諸機械等
鐵道機關車、客貨車、車輪
電車、其他鐵道用品一切
板具、甲板材、サテ板、販賣
橋梁、ガーダー、鐵骨屋材類
一切製造

〔舊滿鐵會社ノ經營ニ係ル船渠ヲ讓受ケ艦
船ノ修理ヲナス外本社同様ノ營業ヲナス〕

商 登



標 録

人 造 肥 料

大阪府西成郡稗島村

大阪人造肥料株式會社

電話長土佐堀八九八、八九九

大丸印人造肥料

は品質優良にして價格の低廉なる全國に比類なく斯業界の好評實に驚くべきものあり

過磷酸肥料

の外本社獨特の製品たる **龍號、鳳號、麒麟號** (何れも上製特製及完全の各種あり) は適當に有機物を配合しあれば永久に土地を肥やし諸作物の品位を進め且つ收穫を増すべし

速効の配合肥料

には **鷹號、鷲號、鶴號、孔雀號**

あり他會社製造所の製品と同成分性質なれ共特に價格の安きを以て稱せらる

本會社の製品

は東京及兵庫森六支店を始め大阪

には木下泰新大井商店あり名古屋には高松商店及岡谷肥料合資會社あり其他各地共第一流の大商店に於て専ら本肥料の取扱販賣をなせり

◎低利資金の融通

- ◎不動産擔保付、利率月六朱六厘より
- ◎敏活に、親切に、秘密に取扱致し候

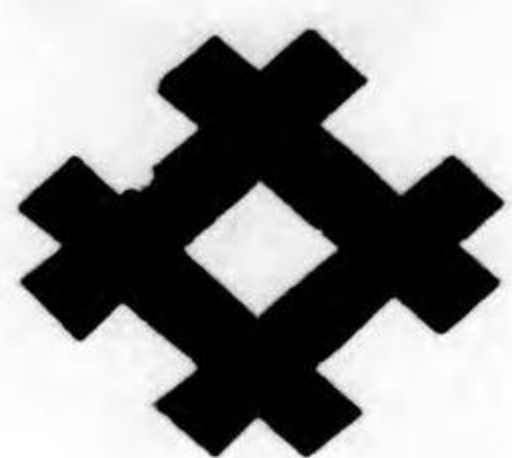

井 上 事 務 所

大阪市北區堂島中二丁目三九ノ一

長電話東四〇九三番

◎アスファルト製造及販賣

- ◎最新配合法により、主として米國産を使用す
- ◎如何に品質の優良にして、工事の親切なるかは之れを實地に試みられんことを希望致し候

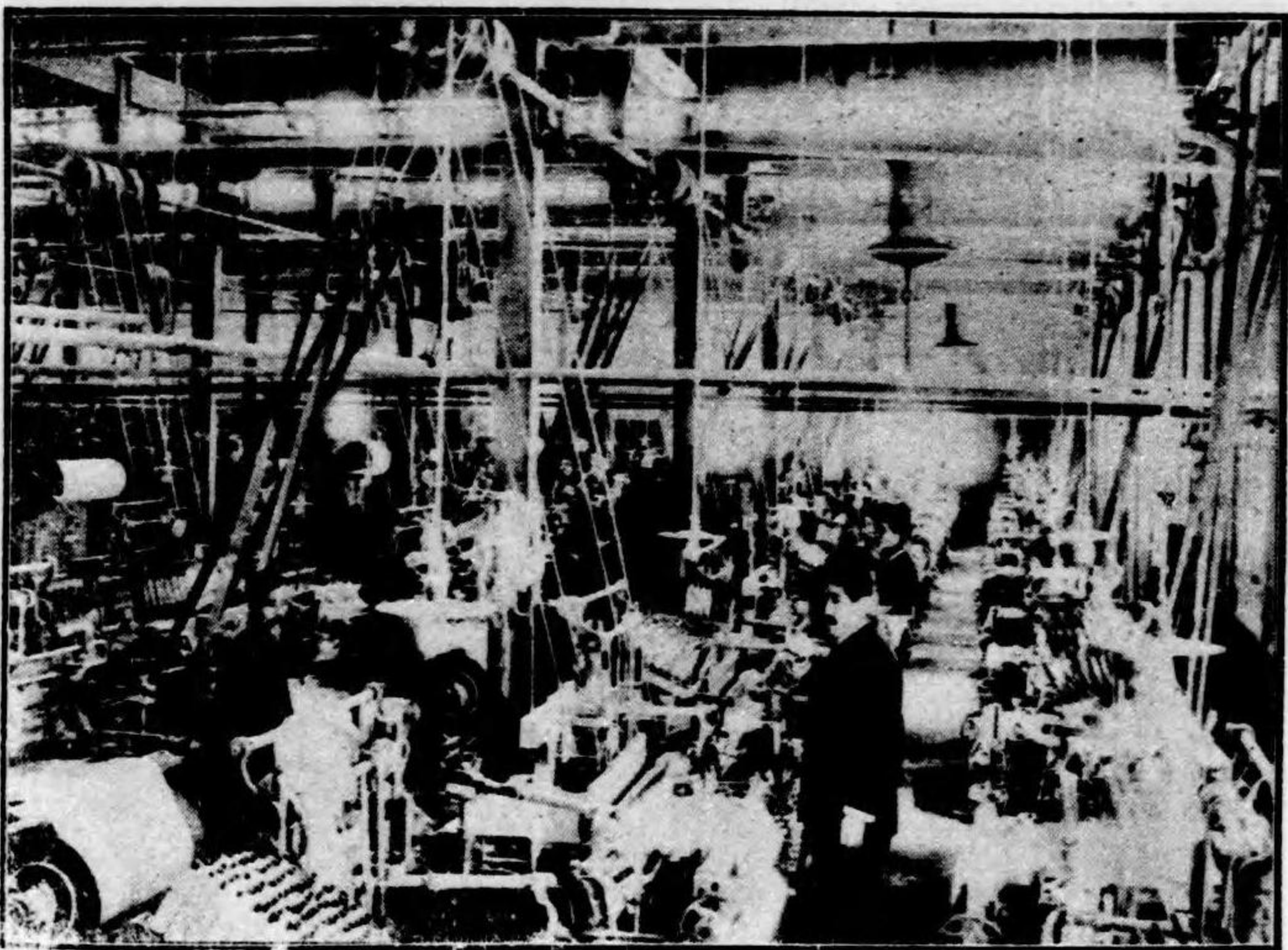

大阪府泉南郡佐野町千貳百五拾番地

★大阪タオル合資會社

明治四十一年五月創業 電話長一番

英國ロバートホール會社製最新式

浴巾力織機 百九拾臺

金巾力織機 八拾臺

一 生産能力 年額五千兩

一 製産品 浴巾 金巾

一 登録商標 極手 鍵 提灯美人

一名 譽 内外博覽會共進會等に於て名譽大牌數多

一出張所 神戸市元町三丁目 電話長本局二五六番

大阪市北區船大工町電話長東 九六二番

九六三番

一 特徵 巾十三吋以上五十吋までの製品各種製
出す
漂白優良 蒸氣乾燥を使用す

營業科目 モスリン及毛糸製造販賣
資本金 四百萬圓

群馬縣館林町

上毛モスリン株式會社

電話二番二三番

岐阜市鶴田町

岐阜支店

大阪市東區備後町四丁目

大阪事務所

電話本局三二〇〇番

東京市日本橋區住吉町

東京事務所

電話浪花(四八九二)番

- 一、設立 明治四十五年六月
- 一、資本金額 壹百貳拾萬圓
- 一、拂込額 參拾萬圓
- 一、錘數 貳萬錘

和歌山縣日高郡御坊町

日出紡織株式會社

電話御坊百七番

社長	伊藤長次郎
常務取締役	大川英太郎
取締役	米澤吉次郎
監查役	津村英三郎
相談役	田中英八郎
支配人	山邊丈夫
	出田省三
	鹽路彦七
	金崎和夫
	瀬戸健三
	大川平三郎
	栗山寬一
	笹野梅太郎



大日本和歌山市

第一綿法蘭絨株式會社

- 一 本公司於日本綿蘭絨製造道地精撰材料備置最新優良之機器專製造批發頭等綿法蘭絨
- 一 製造數額一年約一千萬碼其製品意匠嶄新品質堅緻他無匹儔
- 一 本公司開創以來已閱拾餘年曩於日本內國勸業博覽會法國河內亞細亞大博覽會美國聖路易萬國博覽會日英大博覽會及其餘內外共進賽會等受領頭等賞牌或金牌等頗多

MIYE COTTON SPINNING Co. LTD.
NAKANOCHO. NAGOYA.

大阪市中ノ島二丁目

大阪出張所

電話長東三八三

名古屋市西區中町

三重紡績株式會社

營業所

電話長二四六、長四一四、長九四二、長三三四

東京市日本橋區小綱町

東京出張所

電話長浪花三六七

標商錄登 商 登 標商錄登



標 錄

明治二十年創立

過磷酸中專賣特許を得たるは獨り我が社あるのみ
過磷酸の外配合肥料にも專賣特許を得たるもの約
十種あり其肥效の顯著なる他に比類なし

大日本人造肥料株式會社

肥料製造工場は全國に散在し大阪西工場大阪北工
場大和田工場下ノ關工場東京釜屋堀工場小松川工
場横濱工場函館工場の八大工場を有す

資本金千二百五十萬圓

大 阪 支 店

大阪市西區本田一丁目番五番地

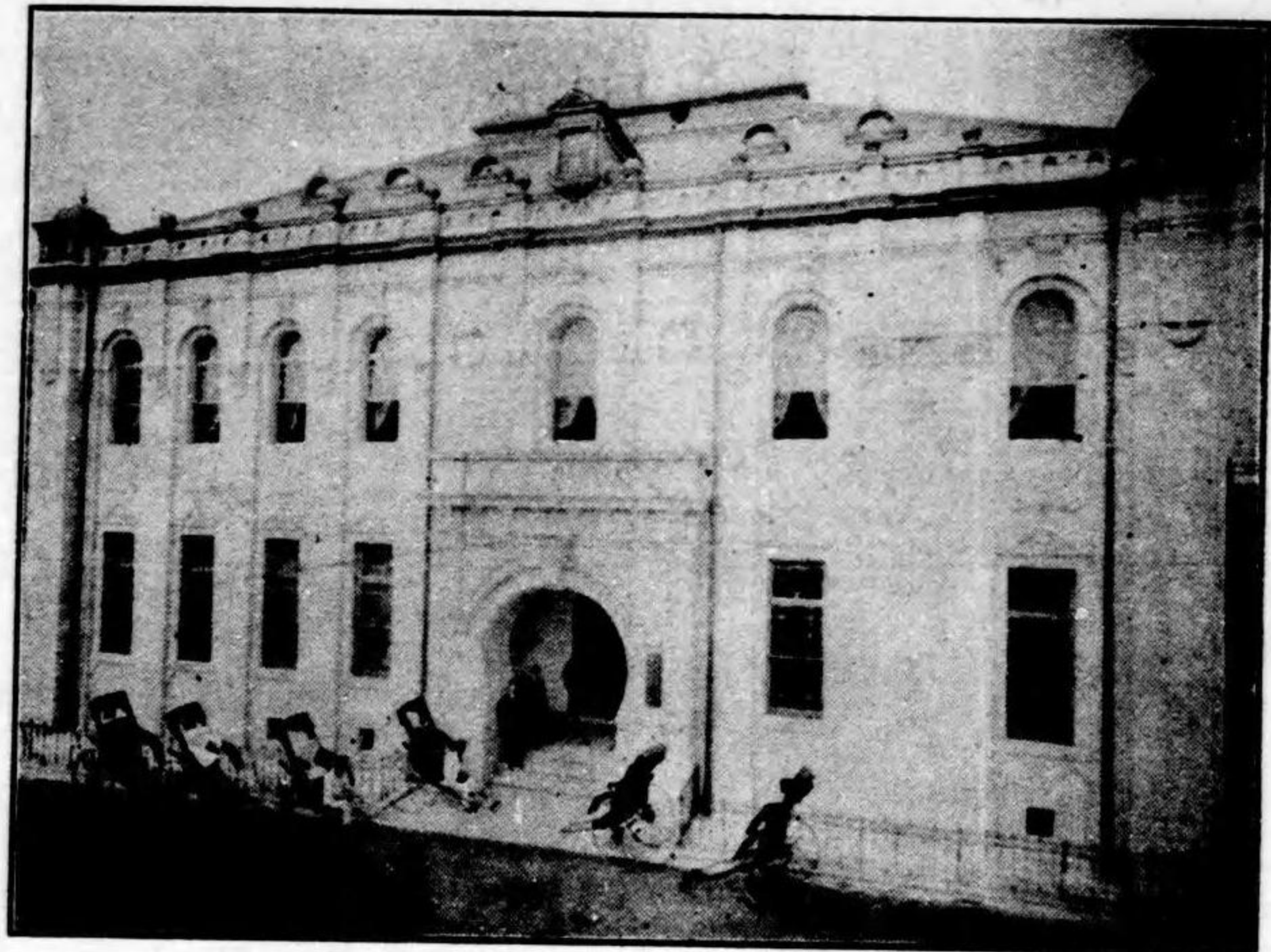

日本棉花株式會社

棉花、綿糸、綿布

其他雜貨輸出入業

(明治二十五年創立)

日本棉花株式會社

(清名日信洋行)

本店所在地 大阪市北區中之島二丁目十番地

支店 出張所 所在地

上海、青島、漢口、天津、東京、神戶、香港、大連、孟買、紐約、倫敦

Kanegafuchi Spinnig Co, Ltd.

ESTABLISHED 1880.

Head Office : TOKYO.

Business Headquarters : . . HIOGO.

25 Cotton Mills with 376,532 Spindles and 4,139 Looms in operation.

6 Silk Mills with 56,032 Spindles.

MANUFACTURED GOODS;

Cotton Yarns, Cotton Piece Goods,
Silk Yarns, Noils etc.

本社 東京府南葛飾郡隅田村

紡績工場 二十五

紡機 三七六、五三二錘

織機 四、一三九臺

絹絲工場 六

紡機 五六、〇三二錘

鐘淵紡績株式會社

製造品

各種綿絲、各種綿布

各種絹絲、紬絲類

營業部 神戸市東尻池

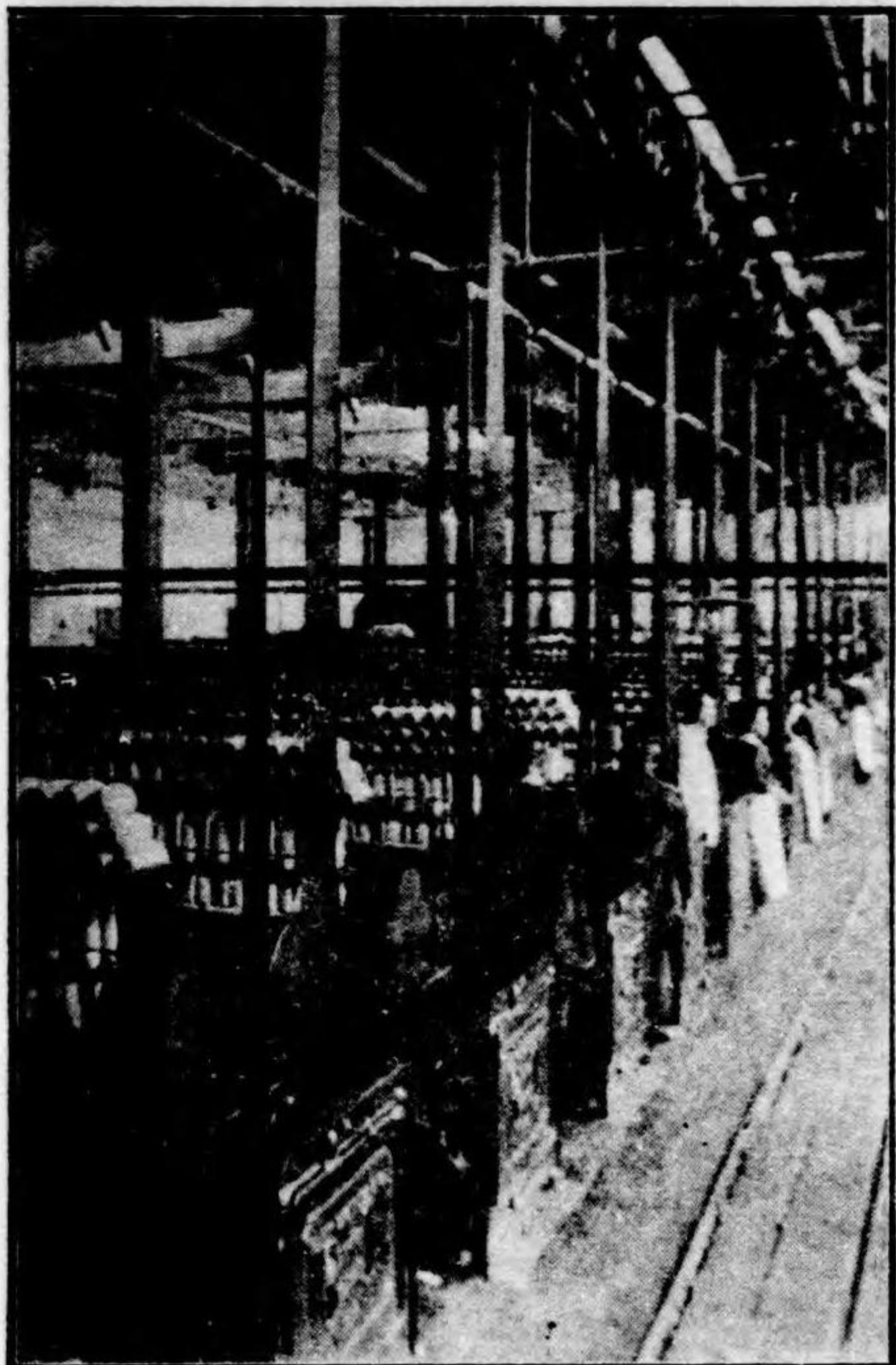

紡織工場

陸海軍被服用綿布

支那朝鮮印度各國向綿布

織機工場

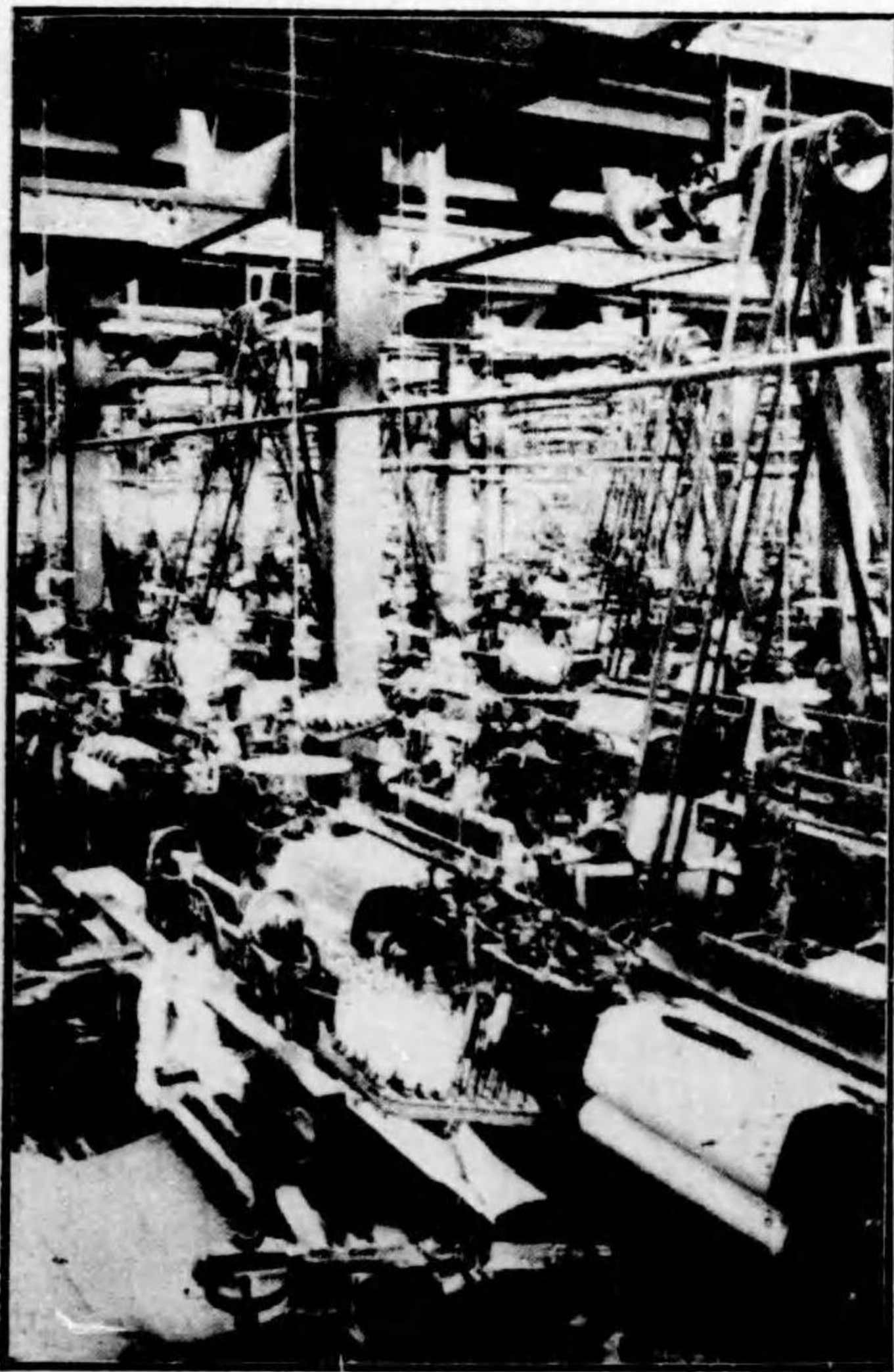

大阪市北區天滿橋筋西二丁目

天滿織物株式會社

電話 長東四四四番
東四四五番

大阪府東成郡平野郷大字平野泥堂

平野分工場

電話南四四



大阪市南區木津川
攝津紡績株式會社

電話南四四
電話東四〇二



大阪市北區鯉江大字新喜多

野田分工場

電話東四〇二

天滿支店

大阪市北區天神橋東二丁目
電話東三〇長三一

今宮支店

大阪市南區北高岸
電話南長一四一

大阪市北區堂島濱通二丁目

大阪合同紡績株式會社

電話東四三四 長四三五 長四三六

住吉支店

大阪府西成郡粉濱
電話南長三四〇〇

獨逸伯林市

アルゲマイ子電気株式會社

日本總代理店

株式會社 大倉組

(大阪支店) 東區釣鐘町

土地建物買賣
其他信託業

大阪市東區今橋五丁目

萬成舍

電話本局 二二六八番
二二六九番

營業科目

- 一 不動産抵當貸附、並に金錢貸借の紹介
- 一 土地建物船舶有價證券の賣買及紹介
- 其他信託業一切

神戸市兵庫戸場町



明治信託株式會社

(電話本局二六九〇番)

資本金參百萬圓

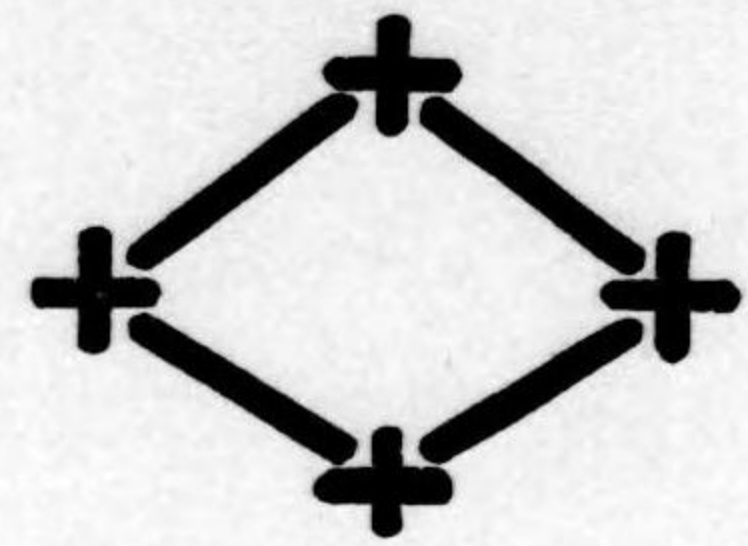

株式會社

十八銀行

長崎市築町

大阪支店

大阪市東區大川町

電話長本局 六一八番
六一九番

大阪西支店

大阪市西區南堀江三丁目

電話長西七八八番

和歌山

和歌山紡織株式會社

和歌山市傳法橋南之町

一 資本金	壹百參拾萬圓
一 積立金	參拾四萬壹千圓
一 營業種目	<small>各種綿糸、網糸、縫糸、各種綿布、シーチング、綿ネル類</small>
一 登錄商標	<small>綿糸用、社票、日鳥、大吉、三犬、双環、綿布用、麒麟、鶴、鯉、熊、蜻蛉</small>
一 紡機錘數	五萬壹千九百五拾貳錘
一 撚糸錘數	六千六百錘
一 織機臺數	七百五拾貳臺
一 綿糸產額	參萬七千五百俵
一 織布產額	壹千參百五拾萬碼

塗料製造會社 三木笑館 PAINT-WORK

ペイント各種
ポイルド油
コバルトニス
各色エナメル
パテボテ
ニメソ油類
テレンス
ハルメス
船底塗料
電氣絶縁漆
絹
ド
ライ
ヤ

大 阪 市 北 區 西 野 田 中 江 町

電 話 土 佐 堀 五 五 〇 番 振 替 口 座 大 阪 二 九 三 四 番 東 京 一 六 一 七 番

支店 大阪 東京 京都 神戶 岡山 福山

南支店

大阪市南區順慶町四丁目
電話南長一五八七

道頓堀支店

全南區日本橋一丁目
電話南二五七六

大阪市西區土佐堀一丁目

加島銀行

電話長土佐堀

三三〇三三三
三三二〇三三三
三三三四

松屋町支店

全東區住吉町
電話南二五五二

川口支店

全西區梅本町
電話西二五二〇

福島支店

全北區上福島中一丁目
電話土佐堀四三〇

出張店 牧方 茨木 池田 尼崎

本店 長崎市築町

大阪市東區大川町

十八銀行大阪支店

電話長本局六一八六一九

西支店

大阪市西區
南堀江三丁目

電話長西七八八

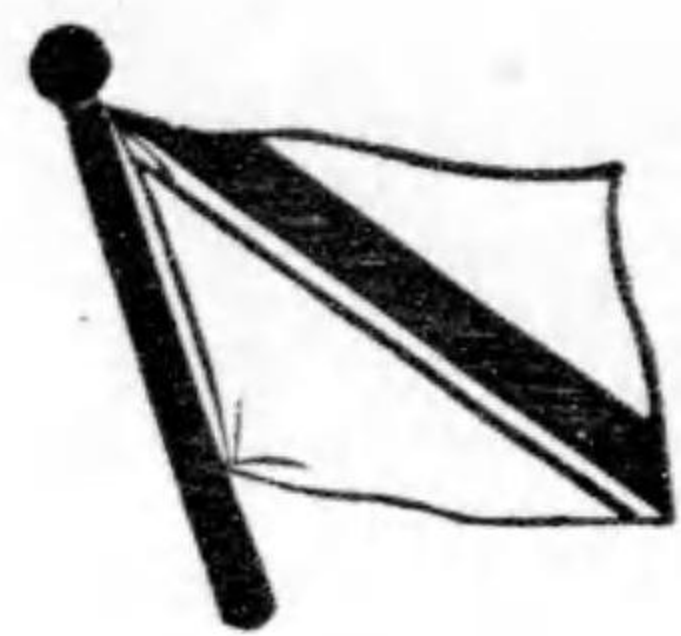

尼崎汽船部

營業主 尼崎伊三郎

營業所 大阪市北區富島町七番地
出張店 神戸、下關、若松、長崎

定期航路

朝鮮航路
若津航路
鹿兒島(西廻)航路
中國航路
岡山航路

若松(四國經由)航路
播州航路
岡山高松航路
宇品今治航路
三津濱宇品航路

資本金參拾萬圓

大阪府西成郡今宮村元木津

大阪硫安肥料株式會社

電話西二八二三番



大阪商工名錄

大正貳年度

大阪商業會議所編纂

大正
2. 8. 30
内交

TELEPHONE AND TELEGRAPH APPARATUS.

Testing Instruments, Bells and Annunciators,
BATTERIES AND INSULATED WIRES,
ETC., ETC., ETC.,

OKI & CO.

(ESTABLISHED 1881)

MAIN OFFICE & No. 2 4-Chome Tamachi, Shiba-ku, TOKYO, JAPAN.

FACTORIES Tel Shiba Nos. 39, 148, 149, 150 & 151.

OSAKA BRANCH

No. 36, Dojima, Kitamachi,

Kita-ku, OSAKA.

Tel. Higashi Nos. 10 & 1714.

SECOND FACTORY

No. 17-20, Shimsakae-cho, 1-chome,

Kyobashi-ku, TOKYO.

Tel. Kyobashi Nos. 22 & 23.



電信電話諸機電線電池類製造並電氣諸機械器具材料

外國直輸入電線路建設工事設計請負

合資會社

芝長話電
番九十三
芝長話電
番八十四百
芝長話電
番九十四百
芝長話電
番十五百
芝長話電
番一十五百

沖商會

本社 東京市芝區田四丁目二番地

東京九三二番
大阪六三〇番

本店
所張出 振替貯金口座

大阪出張所

大阪市北區堂島北三十三番

電話東京七十四番

電線製造所

東京市橋區新榮一丁目十二番

電話東京二十二番 電話東京三十二番

凡例

一、本書は、會議所第二部の調査に係る、大阪市商工臺帳に據り大阪
市に於て、營業納稅額七拾五圓以上(四拾五圓に止む)の商工業者にして
大正元年度現在を基礎とし編纂せり。故に他の地方に在りて納
稅する營業者及製造業者にして、法定の期限に達せず未だ納稅
し居らざる向は、調査上の關係より、總て之か輯録を省きたり。
一、營業品目及取引地方等は、實地に就き調査したる材料に基きた
るも、其應答自ら精粗區々に涉り、再調を要するものありては
照會數回、猶且つ其要を得ざるものあり、爲に項目中簡に偏し、繁
に失するものなきを保せず。
一、分類は、努めて之か適合を期したりと雖も、營業品目各種多岐に
亘り、劃然分類しかたきもの、或は分類して却つて煩雜を招く嫌
あるものは、其最も近邇の部類に採録せり。
一、業種別欄に兼業の品目を摘記したるは、他の部門に排列したる

分類を示したるもの。又同欄に、参照の品目を附記し、検索に便ならしめ、且つ營業稅額及電話番號等の再録を省略せしは之が重複を避けしに依る。

一、市に接近する東成、西成の兩郡町村に於ける商工業は、市と密接の關係あるを以て、營業納稅額七拾五圓以上の向を附録にし尙ほ重要物産其他の組合を附加せり。

一、本書は出版の都合上、急速印行に附したるため、偶々校訂補遺を要する箇處を發見したるも、之を補足改竄するを得ざりし點あり、又當業者中移轉若くは所在不明にして通信不能の向は、止を得ず輯録を省けり、是等は他日改版に際し訂正増補せんことを期す

大正二年五月

大阪商業會議所

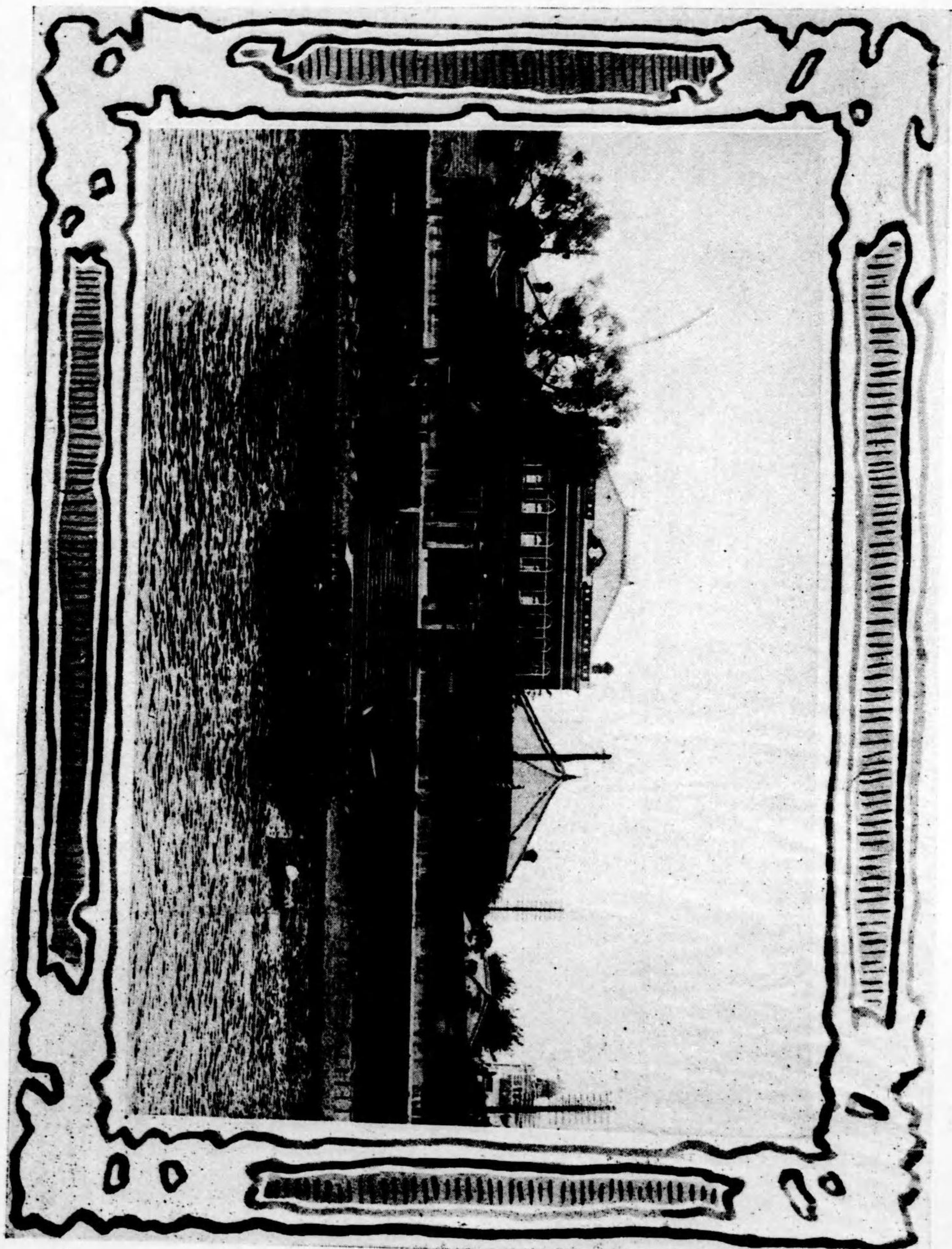

大阪商業會議所



像銅氏厚友代五等四勳位五從

{シ頌ヲ功其テシニ者設創所議會業商阪大}
 ス設建ニ庭前所本月九年三十三治明}

索引法

- 一、品種を知れるも品名を詳にせざるときは、分類索引に據るへく。品名を知れるも品種を知らざるときは、商品索引に據るへし。
- 二、商品索引の排列はいろは順に依る。濁音及半濁音は、清音に準じ併記す。而して「ゐ」「は」「い」「お」「は」「を」「ゑ」「は」「わ」に併す。
- 三、商品索引中品名及頁の傍らに、参照の頁を附加しあるは、仲立業仲買業、委託販賣業代辦業、及其他の部類に併記しある同一商品を的確に見出し得らるゝに便せしものなり、故に先づ最初の頁に依り、其所要の箇處を見出したる後、次て参照の頁に依り、所要の品目を索むるを要す。

分類索引

食料品

自一
至七

天產食料品

自一
至一〇

米附精 穀

雜 穀

蔬菜果實

魚 介

鳥獸肉

自一
至三

雞肉附雞卵

牛肉附牛乳

製造飲食品

自四
至四

乾物類

(糖、干瓢、寒天、海苔、凍豆腐、麥麵、蕪)

粉類(片栗粉、小麥粉、晒箔、浮粉、諸粉類)

自九
至三

昆布海藻類

自三
至三

糖類

自四
至六

菓子類

自六
至三

菓子

菓子

栗 糰

飴

麵包

餅、饅頭

煎餅

罐詰及洋食料品

自五
至六

漬物

豆腐

蒲 鉾

餅

茶

礦水其他清涼飲料水

自四
至四

水產製造品

自五〇至五〇

鱈節

自五〇至五〇

鹽干魚海產物

自四七至四七

食鹽

自四〇至四〇

釀造品

自五〇至五〇

和洋酒 附洋食器

自五〇至五〇

味淋、燒酎

自六二至六二

酢

自六三至六三

醬油

自六三至六三

味噌

自六六至六六

藥附釀造道具

自七七至七七

煙

草

自七七至七七

煙草

自七七至七七

綿麻系及糸製品

自七七至七七

綿類

自七七至七七

棉花、線綿、製綿、落綿

自七七至七七

麻

自七七至七七

麻苧

自七七至七七

麻製品

自七七至七七

糸類

自八〇至八〇

絹、綿、麻、毛糸

自八〇至八〇

糸製品 附糸屑

自八〇至八〇

織物被服及織物製品

自八三至八三

和洋織物

自八三至八三

吳服木綿太物

自八三至八三

金巾

自八三至八三

毛織物

自八三至八三

示ル

自八三至八三

毛斯綸

自八三至八三

更紗

自八三至八三

洋反物

自八三至八三

雜織物

自八三至八三

風呂敷

自二六至二六

被服及織物製品

自二六至二六

和洋服

自二六至二六

半襟

自二六至二六

袴

自二六至二六

足袋裝束品

自二六至二六

莫大小製品

自二六至二六

タオル

自二六至二六

手拭

自二六至二六

手巾

自二六至二六

襯衣其他裁縫品

自二六至二六

古着

自二六至二六

染料、彩料、塗料及染物

自二六至二六

染料、彩料及塗料

自二六至二六

染料、彩料

自二六至二六

塗料

自二六至二六

染物

自二六至二六

染物業附艶張及洋晒

自一〇一至一〇一

寶石石類、貴金屬製品

自一〇一至一〇一

寶石石類

自一〇一至一〇一

寶玉石類及同製品

自一〇一至一〇一

金貴屬製品

自一〇一至一〇一

時計

自一〇一至一〇一

貴金屬製品

自一〇一至一〇一

箔類

自一〇一至一〇一

古金銀舊貨幣

自一〇一至一〇一

鑲物

自一一一至一一一

鑲物

自一一一至一一一

鑲物附鑲業

自一一一至一一一

金屬品、金屬製品、機械類

自一一一至一一一

金屬品

自一一一至一一一

地金及半製品

自一一一至一一一

金屬製煉	自三三三
精煉、分銅、伸銅	至三三三
古金屬類	自三三三
古金物	至三三四
金屬製品	自三三四
銅、真餘類製品	至三三四
錫、アルミニウム、ニッケル	三三六
安質母尼製品	三三六
珪瑯製品	三三九
鍍力製品	三三〇
針金及金網類	三三〇
利器及日用金物類	三三四
金庫	三三九
度量衡器	三四一
鐵道、船舶、建築、鑛山、築港、橋梁	三四一
水道、工業用諸金物材料及器具	三四一
鍍金	三四七
銻金物	三四七

雜金物	二四
諸機械類	自二四
諸機械及器具	至二五
電氣機械及器具	二五七
瓦斯機械及器具	二六一
諸機械附屬品及材料	二六二
鍛冶、鑄物鐵工	二六五
唧筒	二六八
汽機、汽壘	二七〇
棒及管	二七三
裝身具、携帶品、化粧品	自二七六
裝身具	至二七六
小間物及造花原料	二七六
帽子、帽子材料及附屬品	二八五
肩掛、首卷	二九〇
鈕釦	二九一
洋服附屬品	二九三

雜貨	二九四
刷子	三〇〇
眼鏡類	三〇三
履物類	三〇五
携帶品	自三〇九
和傘及提灯	至三一一
洋傘、附洋傘原料	三〇九
煙草具及袋物	三一〇
煙管及パイプ	三一〇
化粧品	自三三一
紅、白粉	至三三四
石鹼	三三一
香水其他化粧品	三三七
家具	自三四四
敷物類	至三四七
疊、同材料、綴通其他敷物	三四四

寢具類	自三三七
蒲團、蚊帳	至三三九
建具類	自三三九
戸、障子、襖	至三四〇
室內用具類	自三四一
箪笥、長持、椅子、卓子	至三四四
其他雜具、附表具	三四一
式典具類	自三四五
神、佛具、國旗、附薰物線香	至三四六
教育及學術品、樂器	自三四七
教育用品	至三四七
書籍其他教育用品	三四七
文房具類	三四九
學術品	自三五三
理化學製圖、メートル類	三五三

寫真及光學器……………自三五五
至三五五

寫真機、幻燈器及材料品
附寫真攝影業……………自三五五
至三五五

印刷及印刷用品……………自三五〇
至三五〇

印刷及印刷用品……………自三五〇
至三五〇

樂器類……………自三六一
至三六一

和洋樂器類……………自三六一
至三六一

藥品醫療用具、衛生品……………自三六三
至三六三

藥品……………自三六三
至三六三

藥種……………自三六三
至三六三

化學工業用藥品……………自三六三
至三六三

賣藥……………自三六三
至三六三

醫療用具……………自三六五
至三六五

醫療機械、器具……………自三六五
至三六五

翻帶材料……………自三六五
至三六五

衛生品……………自三六六
至三六六

防蟲、防臭劑……………自三六六
至三六六

建築及工作材料……………自三六七
至三六九

木材……………自三六七
至三六九

板及丸材……………自三六七
至三六九

石材及加工石……………自四〇〇
至四〇一

石材及加工石……………自四〇〇
至四〇一

竹材……………自四〇一
至四〇一

竹材……………自四〇一
至四〇一

瓦及煉瓦……………自四〇二
至四〇四

瓦及煉瓦……………自四〇二
至四〇四

セメントアスファルト
及アスベスト……………自四〇四
至四〇六

セメント、アスファルト
及アスベスト……………自四〇四
至四〇六

土砂及石灰……………自四〇七
至四〇八

土砂及石灰……………自四〇七
至四〇八

土砂及石灰……………自四〇七
至四〇七

坩……………自四〇九
至四〇九

坩……………自四〇九
至四〇九

陶磁器、坩堝……………自四〇九
至四一三

陶磁器類……………自四〇九
至四一三

陶磁器……………自四〇九
至四一三

坩堝……………自四一四
至四一四

坩堝……………自四一四
至四一四

坩堝及耐火用器……………自四一四
至四一四

硝子、硝子製品……………自四一三
至四一三

硝子……………自四一三
至四一五

板硝子附硝子原料品……………自四一三
至四一三

硝子製品……………自四一三
至四一五

硝子器其他硝子製品……………自四一三
至四一五

漆、漆器、塗物……………自四一三
至四一七

漆……………自四一三
至四一七

防蟲、防臭劑……………自三六六
至三六六

建築及工作材料……………自三六七
至三六九

木材……………自三六七
至三六九

板及丸材……………自三六七
至三六九

石材及加工石……………自四〇〇
至四〇一

石材及加工石……………自四〇〇
至四〇一

竹材……………自四〇一
至四〇一

竹材……………自四〇一
至四〇一

瓦及煉瓦……………自四〇二
至四〇四

瓦及煉瓦……………自四〇二
至四〇四

セメントアスファルト
及アスベスト……………自四〇四
至四〇六

セメント、アスファルト
及アスベスト……………自四〇四
至四〇六

土砂及石灰……………自四〇七
至四〇八

土砂及石灰……………自四〇七
至四〇八

漆……………自四一三
至四一三

生及製漆……………自四一三
至四一三

漆器及塗物……………自四一三
至四一七

各種漆器、蒔繪、塗物……………自四一三
至四一三

紙、紙製品及加工紙……………自四一七
至四一七

紙……………自四一七
至四一七

和、洋紙……………自四一七
至四一七

紙製品及加工紙……………自四一七
至四一七

紙製品及加工紙……………自四一七
至四一七

油紙、合羽、防水紙……………自四一七
至四一七

團扇、扇子附引札……………自四一七
至四一七

帳簿及狀袋……………自四一七
至四一七

紙函及一開張其他紙製品……………自四一七
至四一七

製紙原料……………自四一七
至四一七

楮、三又、ハルプ……………自四一七
至四一七

襪、紙屑、麻布其他ウエスト……………自四一七
至四一七

毛皮革製品

羽毛骨爪貝殼類……………(自四三至四五二)

毛皮……………四三三

生皮、毛皮……………四三三

革製品……………(自四四四至四五二)

靴革……………四四四

調帶……………四四五

靴靴及附屬品……………四四六

馬具及革製品……………四四九

羽毛骨爪貝殼及同製品……………四五一

護謨及護謨同製品

護謨及同製品……………(自四三三至四五二)

防水布及擬革……………四四四

防水布擬革……………四四四

木、竹製品、籐及籐製品

……………(自四三三至四五二)

木製器具

看板、額椽類……………(自四四五至四五六)

箱風呂、物干其他臺所用具類……………四五五

竹製器具……………四五六

竹製品……………四五六

籐及籐製品……………四五七

籐及籐製品……………四五七

荒物類

荒物……………(自四五七至四六三)

繩、蒔、叭、其他藁製品……………四五七

棕梠製品……………四五九

布海苔……………四五九

籐……………四六〇

艾及懷爐並ニ懷爐灰……………四六一

庖厨用其他日用荒物類……………四六二

油、脂、蠟類

……………(自四六三至四六八)

油、脂類……………(自四六三至四六八)

蠟及蠟燭……………四六八

燃料品、點燈

燃料品……………(自四六九至四七七)

石炭及コークス……………四六九

木炭及薪……………四七三

燐寸附同材料……………四七五

點燈……………四七七

電燈、瓦斯及點燈業……………四七七

銃砲、火藥

銃砲……………(自四七六至四七九)

銃砲、獵具……………四七七

火藥……………四七六

火藥及爆發物……………四七六

運搬機

……………(自四七九至四九一)

運搬機

……………(自四七九至四九二)

造船、船渠……………四七九

船具……………四八〇

車輛及部分品附海陸運輸業……………四八三

農具、肥料及飼料

農具……………(自四九三至四九七)

農具……………四九三

肥料及飼料……………四九三

肥料及飼料……………四九四

肥料及飼料……………四九四

農產物種子……………四九六

農產物種子……………四九六

花卉盆栽……………四九七

花卉盆栽……………四九七

山林伐採及殖林事業

山林伐採及殖林事業……………四九七

山林伐採及殖林事業……………四九七

漁具

漁具……………四九八
漁網、釣道具類……………四九八

娛樂遊戲具

娛樂遊戲具……………自四九九
……………至五〇三

蓄音機……………四九九

玩具類……………五〇〇

玉突臺……………五〇二

骨牌……………五〇三

寫真帳及古郵券、繪葉書及繪畫……………五〇三

雜類

雜類……………自五〇四
……………至五二二

ホース……………五〇四

特許品……………五〇五

裝飾用品……………五〇五

運動具……………五〇六

熨斗……………五〇七

磨研具……………五〇七

書畫骨董其他古道具……………五〇八

コルク……………五〇〇

消火器……………五〇〇

木管……………五一〇

雜品……………五一〇

勸商場附鐵道旅客需要品商……………五一〇

問屋業

問屋業……………自五二二
……………至五二五

米穀……………五二二

木材……………五二二

地金……………五二二

雜類……………五二二

仲立業

仲立業……………自五二六
……………至五三一

米穀……………五二六

砂糖……………五二六

海陸物產……………五二七

棉花、綿糸……………五二七

雜貨……………五二七

地金及諸機械類……………五二八

肥料……………五二八

仲買業

仲買業……………自五二一
……………至五三四

米……………五二一

昆布寒天及藻草其他水產物……………五二二

鹽干魚及鯉節……………五二二

雜貨……………五二三

地金諸機械……………五二三

疊表……………五二四

木材……………五二四

和洋紙……………五二五

油脂類……………五二五

木蠟……………五二六

石炭……………五二六

肥料……………五二六

有價證券……………五二七

雜……………五二四

委託販賣

委託販賣……………自五三五
……………至五四三

米及雜穀……………五三五

木炭及石炭……………五三五

砂糖……………五二六

和洋紙……………五二六

肥料……………五二七

木材……………五二七

地金電氣機械及器具……………五二八

魚介……………五二八

鹽干魚其他水產物……………五二九

雜……………五三〇

用達業

用達業……………五三三

用達業……………五三三

請負業

請負業……………自五四四
……………至五四〇

請負業……………五四四

貸附業

貸附業……………自五五〇
……………至五七九

物品貸附……………五五〇

金錢貸附……………五五一

取引所

取引所……………自五七九
……………至五九五

株式會社大阪堂島米穀取引所……………五七九

附仲買人……………五七九

株式會社大阪株式取引所附仲買人	……	五七九
株式會社大阪三品取引所附仲買人	……	五七九
株式會社大阪油取引所附仲買人	……	五七九
銀行業附ビルブローカー業	……	(自五九五 至五九九)
銀行業附ビルブローカー業	……	五九五
保險業附保險代理業	……	(自五九三 至六〇三)
保險業附保險代理業	……	五九三
倉庫業	……	(自六〇三 至六〇六)
倉庫業	……	六〇三
信託業及周旋業	……	六〇六
信託業及周旋業	……	六〇六
代辦業	……	(自六〇七 至六〇八)
代辦業	……	六〇七
旅宿業	……	(自六〇八 至六二四)
旅宿業	……	六〇八

附錄

料理業	……	(自六二四 至六三三)
海川魚料理	……	六二四
西洋料理	……	六二二
精進料理	……	六三三
雞肉牛肉	……	(自六三三 至六三六)
雞肉牛肉	……	六三三
飲食店	……	(自六三六 至六三七)
飲食店	……	六三六
麵類	……	(自六三七 至六三九)
麵類	……	六三七
市接近郡部(東成郡及西成郡)商工名錄	……	(自六三〇 至六四六)
砂糖類	……	六三〇
釀造品附布海苔	……	六三〇
綿糸及綿布	……	六三一

和洋織物類附染物	……	六三二
裝身具	……	六三五
刷子	……	六三五
金屬製品及諸機械類	……	六三六
人造肥料	……	六三七
藥品類	……	六三八
木材	……	六三八
瓦及煉瓦	……	六三六
硝子及硝子製品	……	六三九
和洋紙	……	六四〇
革製品	……	六四〇
護謨製品及防水布	……	六四〇
油脂類	……	六四一
燐寸	……	六四一
牧場	……	六四二
雜類	……	六四二
仲立業	……	六四三
請負業	……	六四三
金錢貸附質	……	六四四

銀行業	……	六四六
旅館及料理	……	六四六
大阪市商工業組合	……	(自六四七 至六五五)
重要物產同業組合	……	六四七
準則商工組合	……	六五〇
茶業組合	……	六五三
水產組合	……	六五四
酒造組合	……	六五四
漁業組合	……	六五四
產業組合	……	六五五
市場	……	(自六五五 至六五七)
共同市場	……	六五六
個人市場	……	六五七
實業團體	……	六五八
大阪市内會社表	……	(自六五九 至六六八)
紡績會社	……	六五九
取引所	……	六六一
電氣瓦斯會社	……	六六二

△麵包	△膠	△日用物金	△ニツケル	△ニツケル製品	△肉桂	△荷造請負業	△荷車	△人形	△ボイル油	△襪襪 (ぼろ)	△帆縫糸	△短艇 (ぼと)	△ボールド	△鈕卸 (ぼたん)	△細巾織物	△細引	△紡績落綿	△紡績綿糸		
四三	四三	二二	三三	三三	三三	四三	四三	五〇	二〇	四三	四三	四九	二九	二九	二六	二六	三三	三三		
△紡績機械	△紡績用品	△防腐劑	△防水布	△防水紙	△防虫防臭劑	△珪礬燒原料	△珪礬燒製品	△棒	△帽子	△帽子材料	△寶石	△勝朧	△翻帶材料	△ホース	△洋燈火屋 (ぼや)	△保險業	△乾海苔	△干魚	(參照)	
二四九	二四九	三六	四四	四三	三三	三三	三三	二七	二八	二八	二八	二八	二八	二八	二八	二八	二八	二八	二八	
△干餛飩	△帆木綿	△唧筒	△兵器分部品	△紅木綿	△紅	△ベニヤ	△籠甲製品	△ヘルド	△ペンキ	△ペンキ	△ペンキ塗請負業	△辨柄	△ペイント	△戸	△砥石	△土木請負業	△塗料	△沈香	△チニス卷經糸	
一八	四八	二六	六〇	九三	三三	三三	三三	三三	三三	三三	三三	三三	三三	三三	三三	三三	三三	三三	三三	
(參照)	△度量衡器	△トランシット及レバン	(參照)	△鳥糞	△取引所	△取引所仲買人	△弗入	△土管	△船渠	△唐系	△唐木	△唐弓	△糖蜜	△豆腐	△銅	△銅管	△銅器	△刀劍	(參照)	
五九	二四	六〇	三三	四二	五九	五九	五九	四二	四二	四二	四二	四二	四二	四二	四二	四二	四二	四二	四二	四二

(參照)	△燈籠	△陶磁器	△道具 (家具什器)	△藤	△藤 (參照)	△藤 蕙	△藤製品	△桐油	△特許品	△時計	(參照)	△時計附屬品	△時計紐	△土工用金物	△床柱	△土砂	△豚毛	(參照)	△ドンゴロス	
五〇	二五	四〇	五〇	四三	四三	四三	四三	四三	四三	四三	四三	二五	二五	二五	二五	二五	二五	二五	二五	
△縮緬	△地金	(參照)	△蝶番	△調帶	△錠前	△帳簿	△帳簿仕立紐	△軸木製造用機械	△軸物	△築港用金物	(參照)	△蓄音機	△竹材	△茶器	△茶器	(參照)	△チャンチル	△陳列棚		
九五	二二	二二	二二	二二	二二	二二	二二	二二	二二	二二	二二	二二	二二	二二	二二	二二	二二	二二	二二	
△沈香	△チニス卷經糸	△理髮道具	△リボン	△リベット	△理學機械	△綠礬	△旅宿業	△料理業	△硫酸	△硫酸安母尼亞	(參照)	△龍腦	△利器	△縫糸	△塗物	△若布	△リニス	△綿	△綿線機械	
三三	三三	三三	三三	三三	三三	三三	三三	三三	三三	三三	三三	三三	三三	三三	三三	三三	三三	三三	三三	
△柑塙	△落綿	△織物	△織物機械	△織物仕上機械	△桶木	△桶	△白粉	△地粉	△草 (調帶)	△帶	△帶	△帶	△若布	△綿	△綿線機械					
四二	七三	九三	五〇	二四	三六	三六	三六	三六	三六	三六	三六	三六	三六	三六	三六					

△ 綬通糸 △ 丹 琴 △ 箆 箭 (参照)	△ タンバーク	△ レベン及 トランシット	△ レッテル (参照)	△ レース糸	△ 軌 條 (参照)	△ レザー (参照)	△ 煉 瓦	△ 算 盤	△ 蕎麥粉
八	一五	三二二	三二二	二四〇	六〇七	四四四	四〇二	二四九	一九
△ 素 麵 (参照)	△ 造花材料 △ 曹 達	△ 送風器 (参照)	△ 倉庫業 △ 象牙細工品	△ 造 花 △ 船造業 △ 造花裝飾請負業	△ 測量器 △ 蔬 菜 △ 染 糸 (参照)	△ 染物業 △ 染木綿	△ 釣道具	△ 絃 索 △ 艶張業	
一八	二八四	五二七	三三三	二七六	二〇二	二〇二	二〇二	二〇三	
△ 妻楊枝 △ 漬 物 (参照)	△ 子 土 (参照)	△ 粘 土 (参照)	△ 子 土 (参照)	△ 鍋 (参照)	△ 繩 △ 長 持 △ 仲立業 △ 仲買業	△ 菜種油 △ 菜種油粕 △ 菜 種 (参照)	△ 奈良漬 △ 鉛		
五二	一四〇	四〇七	一六二	二二五	二二五	五二	二二	二二	
(参照)	△ 生 皮 △ ナフタリン △ 靴 革	△ 雷 管 (参照)	△ 落花生 △ ランア △ ラムネ機械 △ 蠟及蠟燭	(参照)	△ ラケット △ 羅 紗 (参照)	△ 羅紗裁縫品 △ 羅針盤 △ 螺旋釘 △ 洋燈(らんぷ) (参照)			
五三	四四三	四七九	四二九	四〇六	五〇〇	一八八	四二	三九	

△ 麥 粉 (参照)	△ 茴 香 (参照)	△ 乳母車	△ 餛 飩	△ 打 綿 (参照)	△ 團 扇 (参照)	△ 漆	△ 魚肥料	△ 裏地木綿	△ 請負業	△ ウエスト	△ 植 木	△ 浮 粉	△ 雲齊布	△ 羽 毛	△ 運輸業	△ 運動具
三三四	三六二	四八三	一八	三三	五四	四三	四九三	九七	五四	四二	四九六	九	四五一	四八五	四〇六	
△ 海 苔 △ 農具用金物 △ 農 具 △ 熨 斗	△ 黒 燒 △ 線 綿 △ 果 實 (参照)	△ 菓子粉 △ 菓子	△ 水 (参照)	△ 油 (参照)	△ 礦 物 (参照)	△ 鑛 業 (参照)	△ 鑛山用具 △ 化學用藥品 (参照)	△ 懷爐及懷爐灰								
二五	二四一	四九三	四九三	五〇七	五〇七	二四二	三六〇	三三	四二	二二	五二	二二	二二	二二	五二	四二
△ 繪 畫 △ 火山灰 △ 火 藥 (参照)	△ 玩 具 (参照)	△ 玩具中入種 △ 勸商場 △ 花卉盆栽 △ 廣告取扱業	△ 葛 粉 △ 屑 物 △ 靴 下 △ 靴 靴 △ 靴原料及附屬品 △ 空氣壓搾機	△ 組 紐 △ 組物編物類 △ 櫛 △ 鯨細工類 △ 釘 (参照)	△ 釘 卷											
四七	四七	四九七	六〇六	一〇	四二	七〇	四二	四二	四二	四二	四二	四二	四二	四二	四二	四二
△ 軍需品 (参照)	△ 薰 物 (参照)	△ 藥 種 (参照)	△ 山繭織 △ 燒 麩 △ 鑪	△ マニラロープ △ 窓 掛 △ 眞 綿 △ 魔法瓶 △ 燐寸製造用機械 △ 燐寸原料 (参照)	△ 燐寸 (参照)	△ 燐寸用小箱 △ 松 脂										
七九	四二	五二	一〇〇	八九	三三	三三	三三	三三	三三	三三	三三	三三	三三	三三	三三	三三

△前掛	一八	△化粧刷毛	三〇一	△襪紙	四七
△幕帳染物業	二〇二	△化粧水	三三二	△文房具	三九
△豆ノ粉	一九	△絹綿交織	三三	△文庫	四九
△豆粕製造機械	二九	△幻燈器具	三五	△粉類	四九
△饅頭	三五	△幻燈機	三五		
△丸材	三三	△建築用金物	二四一		
△鶏肉	一	(参照)	二五七		
△鶏卵	二	△建築請負業	五四		
△鯨肉	三	△吹子	四六		
△鯨油	四	△風呂敷	一六		
△糸	五	△太糸	八		
(参照)	五八	△太物	九		
△毛糸染業	二〇	△蒲團	三七		
△毛織物	一三	△葡萄酒	五〇		
(参照)	五八	△鐵力	二二		
△毛皮	四三	△鐵力製品	二二		
△毛布	一三	△鐵力細工用機械	二四		
△毛屑	五二	△古着	一九		
△下駄臺	三五	△古金物	三三		
△下駄材	三八				

△水	四	△小袖	二四	△調帶	四五
△コーンスターチ	一九	△小食織	九三	△鳥毛	四五
△コーンタール	二〇	△黒鉛	三三	△卓子	四一
△小倉洋服地	九三	△國旗	四二	△卓子掛	三二
△蝙蝠傘	三〇	△小間物	三二	△手摺	一六〇
△蝙蝠傘原料	三五	△粉	二七	△天井張材料	三二
(参照)	五〇	△吳服織物	九	△天井布	五二
△香油	三七	△吳産	二	△天簾	九
(参照)	四三	△古金銀	三三	△天幕	七九
△香水	三七	△古器物	二二	△田蠶糸	四八
△香料	三三	△米	五〇	△田蠶粉	七
△礦物	三三	(参照)	一	△電氣分銅	一九
△礦業	二二	△米ノ粉	五四	△電氣機械	二二
△鑛山用具	二二	△碎米	五五	△電氣器具	二二
△工業用材料金物	二四	△米糠	五五	△電燈用機械	二二
△工業用諸機械	二四	△蒟蒻粉	五五	△電燈用器具	二二
△工業用諸機械附屬品	二四	△昆布	五五	△電線	二二
△工業用藥品	二六	(参照)	二	△電燈供給業	二二
(参照)	三三	△金剛砥	五七		
△工業設計及請負業	五九				
△コークス	四九				
△小割物	三六				
△鋼鐵	二二				

△アルミニウム製品	三六	△麻織物	二七	△雜貨	二九	△雜貨	二九
△酒精	三七	△麻帳系	二九	△雜貨	二九	△雜貨	二九
△粟粉	三三	△麻裏草履	三七	△雜貨	二九	△雜貨	二九
△アット糸	三八	△麻袋	三七	△雜貨	二九	△雜貨	二九
△厚司織	一八	△網糸	三〇	△雜貨	二九	△雜貨	二九
△厚司織	一八	△餡	三〇	△雜貨	二九	△雜貨	二九
△洗粉	三三	△アスファルト	三三	△雜貨	二九	△雜貨	二九
△荒粉	一九	△アスベスト	四〇	△雜貨	二九	△雜貨	二九
△荒箱	四二	△編物組物類	四〇	△雜貨	二九	△雜貨	二九
△荒物	四二	△亞筆	三九	△雜貨	二九	△雜貨	二九
(參照)	三六	△安質母尼	三三	△雜貨	二九	△雜貨	二九
△綾金巾	二九	△安質母尼製品	三三	△雜貨	二九	△雜貨	二九
△アフロン	一七	△安質母尼製品	三三	△雜貨	二九	△雜貨	二九
△油紙	四三	△安質母尼製品	三三	△雜貨	二九	△雜貨	二九
△油鉛	二二	△安質母尼製品	三三	△雜貨	二九	△雜貨	二九
△鉛浪板	二二	△安質母尼製品	三三	△雜貨	二九	△雜貨	二九
△麻苧	七	△安質母尼製品	三三	△雜貨	二九	△雜貨	二九
△麻苧	七	△安質母尼製品	三三	△雜貨	二九	△雜貨	二九
△麻製網	七	△安質母尼製品	三三	△雜貨	二九	△雜貨	二九
△麻製品	七	△安質母尼製品	三三	△雜貨	二九	△雜貨	二九
△麻糸	七	△安質母尼製品	三三	△雜貨	二九	△雜貨	二九
		△安質母尼製品	三三	△雜貨	二九	△雜貨	二九
		△安質母尼製品	三三	△雜貨	二九	△雜貨	二九
		△安質母尼製品	三三	△雜貨	二九	△雜貨	二九

△漁集燈	四九	△金欄	一六〇	△椎茸	一四
△漁網	四九	△金銀銅吹業	三三	(參照)	一四
△漁具	四九	△金庫	二四〇	△芝居衣装	一五
△魚油	四三	△金砂器	四四	(參照)	一五
(參照)	五九	△金錢貸附業	五五	△白木綿	五五
△鏡臺	三四	△銀行業	五五	△白綿	五五
(參照)	四四	△銀水	一九六	△白魚	四七
△教育用品	三三	△湯タンポ	三三	△白魚	四七
△橋梁用金物	二四	△湯の花	三三	△白魚	四七
△牛肉	一三	△湯の花	三三	△白魚	四七
△牛肉	一三	△湯の花	三三	△白魚	四七
△牛肉	一三	△湯の花	三三	△白魚	四七
△牛肉	一三	△湯の花	三三	△白魚	四七
△牛皮革	四三	△湯の花	三三	△白魚	四七
(參照)	五二	△湯の花	三三	△白魚	四七
△牛骨	四五	△湯の花	三三	△白魚	四七
(參照)	五〇	△湯の花	三三	△白魚	四七
△ギアス	五二	△湯の花	三三	△白魚	四七
△刻昆布	二二	△湯の花	三三	△白魚	四七
△貴金屬製品	二〇	△湯の花	三三	△白魚	四七
△汽機	二〇	△湯の花	三三	△白魚	四七
(參照)	二七	△湯の花	三三	△白魚	四七
△救命具	五一	△湯の花	三三	△白魚	四七
△生木綿	九	△湯の花	三三	△白魚	四七
△煙管	三〇	△湯の花	三三	△白魚	四七
		△湯の花	三三	△白魚	四七
		△湯の花	三三	△白魚	四七
		△湯の花	三三	△白魚	四七
		△湯の花	三三	△白魚	四七

市、接近郡部商工業品索引

△錫	二三	(参照)	五四	△錫器	二六	△硯	三四
△糸屑	六三一	△時計	六三六	△レザ	六四〇	△線綿	六三二
△鑄物業	六三六	△綿線器械	六三六	△煉瓦	六三六	△釘	六三六
△勞力請負業	六四三	△綿屑	六三一	△子ル	六三三	△倭織	六三三
△發動機	六三六	△玻璃鏡	六三九	△擦糸	六三三	△藥品	六三七
△紡績用品	六三六	△革製品	六四〇	△子ル	六三三	△燐寸	六四二
△防水布	六四〇	△可鍛鑄鐵製品	六三六	△菜種油	六四一	△建築請負業	六四三
△帽子	六三六	△硝子器	六三九	△仲立業	六四一	△燐寸	六四二
△火屋	六三六	△硝子製品	六三九	△洋燈及口金	六三六	△刷子	六三六
△干粕	六三〇	△瓦斯器具	六三六	△打綿	六三三	△布海苔	六三〇
△土木請負業	六三三	△肩掛	六三三	△紙	六三三	△粉末機械	六三〇
		△大豆粕	六四二			△護膜製品	六四〇
		△タナル	六三三				

商品索引終

△工業用藥品	六三七	△晒業	六三三	△綿糸	六三一	△肥料	六三七
△小倉袴地	六三三	△酒	六三〇	△綿布	六三三	△毛斯綸	六三三
△鐵	六三六	△機械類	六三六	△味淋	六三〇	△毛斯綸友仙	六三三
△鐵工業	六三六	△漁網用綿糸	六三三	△白木綿	六三三	△木管	六三三
△調帶	六三〇	△牛乳搾取業	六四二	△燒酎	六三〇	△木材及製材	六三八
△電燈球	六三九	△金錢貸	六四四	△質	六三三	△木	六三三
△酒精	六三〇	△銀行業	六四六	△織布機械	六三三	△セルロイド	六三二
△アルミニウム器	六三六	△友仙染	六三三	△自轉車	六三六	△染色業	六三二
△砂糖	六三〇	△莫大小製品	六三三	△壘	六三九	△ストープ	六三六

大阪商工名錄

大正二年
一月調査

取引地方外國 ○印は直接 ●印は間接

食料品

天産食料品

□米 附精穀

大阪商業會議所編纂

業種別	卸小賣製造	取引地方	營業額	氏名又ハ名稱	營業所	電話	振替貯金口座番號
白米	小大	大阪	一三〇四	井上平兵衛	東區横堀四丁目		
同	卸小大	播磨、津山、三田尻	二九〇	伊藤万太郎	北區安治川上通二丁目	土二五四九	
白米 (兼精米)	卸小大	大阪	三〇	伊東宗太郎	北區西堀川町	東二一八四	
同	卸小大	大阪	三三	射庭元治郎	南區千年町	長南九八二	

○食料品 (天産食料品)

米 附精穀

(一〇一〇)

○食料品(天産食料品) 米類精穀 (さ—か)

業種別	卸小賣	取引部	仕入部	税額	商號	氏名又ハ名稱	營業所	電話	口座番金
白米(参照)清酒	卸小大	大阪	大阪	三六	泉宗	谷宗兵衛	北區船屋町	長東三一五一	六一四三六
(参照)精米	卸小大	大阪	大阪	三六	泉宗	米治郎	西區京町堀通	長土七三三	七三三
(参照)精米	卸小大	大阪	大阪	三七	今西	長松	東區北新町一丁目	長東一三三二	
同	卸小大	大阪	大阪	三七	池田	萬助	東區橫堀二丁目	長本一七八七	
同	卸小大	大阪	大阪	三七	西山	半藏	東區上難波北	長本一七八七	
同	卸小大	大阪	大阪	三七	西山	小平	西區薩摩堀南	長西二〇七九	
同	卸小大	大阪	大阪	三七	陸石	精米合名會社	西區幸町通三丁目	長西二〇七九	
同	卸小大	大阪	大阪	三七	布井	良之助	西區西道頓堀	長西二〇七九	
同	卸小大	大阪	大阪	三七	大江	龜造	北區天神橋筋	長東四四二四	
同	卸小大	大阪	大阪	三七	岡本	マサ	南區久左衛門	長南二〇六〇	六八二五三
同	卸小大	大阪	大阪	三七	川野	伊佐	南區高津一番	南三三二八	
同	卸小大	大阪	大阪	三七	河野	熊吉	西區本町通	長西一三八九	
同	卸小大	大阪	大阪	三七	片山	増五郎	西區北堀江御池通六丁目	西四〇四八	
同	卸小大	大阪	大阪	三七	片山	増五郎	北區天神橋筋	長東四〇四五	

○食料品(天産食料品) 米類精穀 (か—ま)

業種別	卸小賣	取引部	仕入部	税額	商號	氏名又ハ名稱	營業所	電話	口座番金
白米	卸小大	大阪	大阪	一五	笠井	平兵衛	東區淡路町三丁目	長本二四三二	
同	卸小大	大阪	大阪	一五	神田	仁三郎	西區南堀江上	西三八一七	
同	卸小大	大阪	大阪	一五	吉井	音吉	南區末吉橋通	南一六七八	
同	卸小大	大阪	大阪	一五	吉川	捨次郎	東區安土町二丁目	本二八五九	
同	卸小大	大阪	大阪	一五	與澤	庄兵衛	南區難波元町	南七三九	
同	卸小大	大阪	大阪	一五	田中	庄太郎	北區上福島三丁目	長土八一四	
同	卸小大	大阪	大阪	一五	高尾	増太郎	西區幸町通一丁目	西一八二七	
同	卸小大	大阪	大阪	一五	中村	榮藏	南區惠美須町二丁目	南五五四	
同	卸小大	大阪	大阪	一五	中村	兼次	北區堂島中通一丁目	東二二三三	
同	卸小大	大阪	大阪	一五	村上	源十郎	北區相生町	東二二八〇	
同	卸小大	大阪	大阪	一五	楠本	榮次郎	西區江戶堀北	土二一六八	
同	卸小大	大阪	大阪	一五	山本	勝次郎	通五丁目	東四三七五	
同	卸小大	大阪	大阪	一五	山本	德太郎	北區河内町一丁目	西三一七五	
同	卸小大	大阪	大阪	一五	山本	恒太郎	西區三軒家上	長土四七〇	
同	卸小大	大阪	大阪	一五	山本	尾太郎	北區中ノ島五丁目	土二四一五	
同	卸小大	大阪	大阪	一五	松本	與七郎	西區江戶堀下		

○食料品(天産食料品) 米 精穀

(子一せ)

四

業種別	卸小賣	取引	地方	營業額	商號	氏名又ハ名稱	營業所	番電	話	振替貯金
白米	卸、小大	大阪	大阪	二四〇	松原	雄太郎	南區南炭屋町	南	七五四	
同	小大	大阪	大阪	五	前田	龜次郎	南區難波元町	長南	三〇八七	
同	卸、小大	大阪	八	二六	榎谷	米市	西區立賣堀北	西	五三五	
同	卸、小大	大阪、畿内	内地一圓	三三	藤本	清七	東區高麗橋詰	東	三三九七	
白米兼(雜穀)	卸、小大	大阪	九州	四九	藤岡	幸一郎	西區土佐堀通	長土	一八一九	大六六八三
同	卸、小大	大阪	淡路、播磨	一五	小南	注連藏	東區博勞町一	南	一九八八	
同	卸、小大	大阪	越中、加賀	八	小西	辰次郎	西區幸町通二	西	三三二二	
同	卸、小大	大阪、關東	大阪	二〇四	小上	馬瀧藏	南區松屋町	長南	一五六	
同	小大	大阪	淡路、九州		寺田	藤七	東區德井町二	東	一八二〇	
同	卸、小大	大阪	河内、大和	一三	志田	亥之吉	西區南堀江通	長西	三一九	
同	卸、小大	大阪、朝鮮	大阪、朝鮮	九	木谷	伊助	西區薩摩堀南	西	二〇四六	
同	卸、小大	大阪	大阪、朝鮮	九	志田	亥之吉	西區薩摩堀南	東	二四二九	
同	卸、小大	大阪	大阪、播磨	九	伞清	水平兵衛	北區樋上町			
同	卸、小大	大阪	大阪	九	柴永	元七	西區阿波座上			
同	卸、小大	大阪	大阪、播磨	二四	勢川	與助	西區南堀江三番町	西	二五四九	

附精穀

玄米 白米	卸、小大	大阪、德島	九州、山陰	九七	杉本	増造	西區三軒家上	長西	一六八〇
白米	卸、小大	大阪	大阪、美作	三五	鈴木	愛造	南區安堂寺橋		

精穀 (参照) 白米	製	大阪	大阪	一〇四	伊東	太平	北區新堀川町	長東	二一八四
同 兼(白米)	製	大阪	大阪	一〇四	池田	萬助	東區横堀二丁	本	一七八七
同	製	大阪	大阪	一〇四	西出	初太郎	東區山下町	長南	一三九六
同	製	大阪	大阪	三〇	陸石	精米合名會社	西區幸町通三	長西	二九四
同	製	大阪	大阪	三〇	今若	江己之助	南區逢阪下	南	三六七四
同	製	大阪	大阪	三〇	村上	久左衛門	西區本町通	長西	六六一
同	製	大阪	播磨、淡路	三	葛本	榮治郎	南區稻荷町一	西	三八四二
同	製	大阪	内地一圓	二六	増田	辰藏	南區難波稻荷	長西	二二四二
同	製	大阪	●支那	二六	小西	辰次郎	西區幸町通二	西	三三二二
同	製	大阪、關西	關東、神戶、九州	九	荒木	幾造	南區櫻川町四	西	二七六一
同	製	大阪	大阪	九	佐々木	與三郎	北區下福島三		

○食料品(食天産料品) 米 精穀

(子)

精穀 (子一せ)

五

○食料品(天産食料品) 精穀 (きーす) 雜穀 (いーを)

業種別	製造	取引	地方	營業額	商號	氏名	又ハ名稱	營業所	番電	話	振替貯金
精穀兼(白米)	製	大	大阪、朝鮮	二四〇	木谷	伊助		西區南堀江通五丁目	長西三一九	西二〇四〇	口座番號
精米	製	大	淡路、朝鮮支那	一三	平井	儀三郎		南區櫻川町一丁目	西四一四	西一九三四	振替貯金
精米	製	大	大阪	一〇	森本	靖吉		南區難波稻荷町二丁目	西一九三四	西一九三四	振替貯金
同	製	大	大阪	二五	杉本	捨吉		南區下寺町四丁目	長南三九三	長南三九三	振替貯金

□雜穀

業種別	製造	取引	地方	營業額	商號	氏名	又ハ名稱	營業所	番電	話	振替貯金
雜穀	卸	小	大和、山城	七〇	稻田	卯三郎		北區此花町一丁目	東二五五五	東二五五五	振替貯金
同	卸	小	大阪、關東、朝鮮、支那	一〇七	仁村	夕力		北區永樂町	長東二八二一	東二八七〇	振替貯金
同	卸	小	大阪、關東、朝鮮、支那	三四	本出	政次郎		北區源藏町	長南二〇六〇	大八二五二	振替貯金
同	卸	小	大阪、關東、朝鮮、支那	七	大江	源助		南區心齋橋筋二丁目	長南二〇六〇	大八二五二	振替貯金
同	卸	小	大阪、關東、朝鮮、支那	七	大江	源助		南區心齋橋筋二丁目	長南二〇六〇	大八二五二	振替貯金
同	卸	小	大阪、關東、朝鮮、支那	七	大江	源助		南區心齋橋筋二丁目	長南二〇六〇	大八二五二	振替貯金
同	卸	小	大阪、關東、朝鮮、支那	七	大江	源助		南區心齋橋筋二丁目	長南二〇六〇	大八二五二	振替貯金
同	卸	小	大阪、關東、朝鮮、支那	七	大江	源助		南區心齋橋筋二丁目	長南二〇六〇	大八二五二	振替貯金
同	卸	小	大阪、關東、朝鮮、支那	七	大江	源助		南區心齋橋筋二丁目	長南二〇六〇	大八二五二	振替貯金
同	卸	小	大阪、關東、朝鮮、支那	七	大江	源助		南區心齋橋筋二丁目	長南二〇六〇	大八二五二	振替貯金

○食料品(天産食料品) 雜穀 (わーひ)

業種別	製造	取引	地方	營業額	商號	氏名	又ハ名稱	營業所	番電	話	振替貯金
雜穀	卸	小	内地一圓	八	川和	伊助		北區東堀川町二丁目	長東四三九九	大七三二八	振替貯金
同	卸	小	大阪、關東、朝鮮、支那	九	吉澤	董太		東區高麗橋詰	東四〇二二	東四〇二二	振替貯金
同	卸	小	大阪、關東、朝鮮、支那	九	横山	將英		西區西道頓堀通四丁目	長西二九五	大八二五二	振替貯金
同	卸	小	大阪、關東、朝鮮、支那	九	田中	治兵衛		北區菅原町	長東四三七二	大六二四二	振替貯金
同	卸	小	大阪、關東、朝鮮、支那	二五	會我	勘兵衛		北區菅原町	長東三四六三	長東三四六三	振替貯金
同	卸	小	大阪、關東、朝鮮、支那	三	中川	菊藏		南區瓦屋町四番町	長南七〇一	長南七〇一	振替貯金
同	卸	小	大阪、關東、朝鮮、支那	三	浪田	藤兵衛		南區大和町	南三六五	南三六五	振替貯金
同	卸	小	大阪、關東、朝鮮、支那	四	藤岡	幸一郎		西區土佐堀通三丁目	長土一八一	大六六三	振替貯金
同	卸	小	大阪、關東、朝鮮、支那	三	小山	音松		南區竹屋町	長土一八一	大六六三	振替貯金
同	卸	小	大阪、關東、朝鮮、支那	三	寺田	藤七		東區德井町二丁目	東一八二〇	東一八二〇	振替貯金
同	卸	小	大阪、關東、朝鮮、支那	三	安部	幸兵衛		南區末吉橋通二丁目	長南一五七五	長南一五七五	振替貯金
同	卸	小	大阪、關東、朝鮮、支那	三	越源	本源		北區瀧川町	長東四〇七六	大六〇四	振替貯金
同	卸	小	大阪、關東、朝鮮、支那	三	平野	平兵衛		西區江戸堀上通一丁目	長土〇〇〇〇	大三八五八	振替貯金

○食料品(天産食料品) 雜穀 (も—す) 蔬菜果實 (い—た)

業種別	卸小賣 製造	取引 販賣部	地方 仕入部	營業 商號	氏名又ハ名稱	營業所	電話 番號	振替貯金 口座番號
雜穀	卸、小	大阪、名古屋、京都、岐阜、早稲、北海道、四國、九州	北海道、朝鮮、支那	三合資會社森喜商店	西區京町堀上通一丁目	長土二一九六六七三六		
碎米兼(白糖)	卸	内地一圓	内地一圓	杉本岩吉	西區南堀江通一丁目	長西二三九八		

□蔬菜果實

業種別	卸小賣 製造	取引 販賣部	地方 仕入部	營業 商號	氏名又ハ名稱	營業所	電話 番號	振替貯金 口座番號
蔬菜兼(乾物)	小	内地一圓	各產地	井上寅藏	南區瓦屋町五番町			
蔬菜果實	卸	内國各地	各產地	岩田浪次郎	北區此花町一丁目			
同	卸、小	大阪、和泉、紀伊	九州、紀伊	法善四郎	南區難波元町五丁目			
甘藷 青物 果實	卸	大阪、京都、東京、朝鮮、臺灣、北滿	各產地	沼田伊造	北區市之町			
蔬菜 果實	卸	内國各地	各產地	藤谷七楠	北區市之町			
野 芋	卸	大阪、朝鮮	各產地	加藤與兵衛	西區西長堀北通五丁目			
青物 果實	卸	大阪、京都、東京、朝鮮、臺灣、北滿	各產地	中山次良吉	北區天神筋町			
同	卸、小	各產地	各產地	田中次良吉	北區天神筋町			

業種別	卸小賣 製造	取引 販賣部	地方 仕入部	營業 商號	氏名又ハ名稱	營業所	電話 番號	振替貯金 口座番號
青物 野菜	卸、小	關西、中國、山陰、朝鮮、大連	紀伊、伊豫、濃尾地方、北海道	辰巳岩松	南區西清水町			
果實	卸	内國各地	大阪附近、京都、和歌山、青森、福島、山形、岡山、香川、北海道	中山嘉兵衛	北區市之町			
青物 果實	卸	内地、朝鮮、支那、暹羅、米國	内地一圓	北川清吉	北區市之町			
青物 果實	卸	市內、關東、朝鮮、滿州、四國	紀伊、和泉	岸本彦次郎	北區市之町			
蔬菜 果實	卸	内地一圓	内地一圓	浦市兵衛	北區市之町			
青物 果實	卸	大 大阪	内地各產地	木喜兵衛	北區天神筋町			
青物 果實	卸	大 大阪	内地各產地	木庄左衛門	北區天神筋町			
果實	卸	近江、北陸、青森、北朝鮮	紀伊、伊豫	清水清吉	北區澁川町			

□魚介

○食料品(天産食料品) 蔬菜果實 (た—し)

○食料品(天産食料品) 魚介 (は—じ)

業種別	卸小賣	取引	地方	税營	商號	氏名又ハ名稱	營業所	番電	話
海魚	卸	大	大阪近海	三	橋本	橋本 槌之助	西區京町堀上 通四丁目	長土	九〇九
同	卸	大	大阪近海	二	合名會社	大鱗組	西區江戶堀南 通五丁目	長土	九〇九
同	卸	大	大阪近海	一	和田	松之助	西區新砂町二 丁目	長西	二七六二三五七
海魚類兼(金錢貨)	卸	大	大阪	三〇	天清	和田 清兵衛	西區江ノ子島 上ノ町	長土	五二五
同	卸	大	大阪近海	一	山萬	吉田 猪太郎	西區京町堀通 五丁目	長土	五二五
同	小	大	大阪	七	魚金	田中	北區天神橋筋 三丁目	長東	二七二六
同	卸	大	大阪近海	八	天新	高橋	西區京町堀上 通五丁目	長土	一七九一
同	卸	大	大阪	一	野田	中	西區京町堀通 五丁目	長土	一四〇八
鯨肉(參照鯨油)	卸	大	各地	一	三	內村 茂	西區立賣堀北 通六丁目	長西	三五三八
鰻鱺兼(小魚仲買)	卸	大	大阪、京都、備前	一	三	楠本 彌助	北區中ノ島七 丁目	長土	七四二
生魚兼(塩干魚)	卸	大	關西各地沿岸	一	三	安山 田覺之助	西區京町堀通 五丁目	長土	一三六二
海魚	卸	大	大阪	二	〇	翁松 川彌吉	西區江戶堀下 通五丁目	長土	一九六
同	卸	大	大阪	二	〇	藤武次郎	西區江戶堀下 通五丁目	長土	一九六

鳥獸肉

□ 鶏肉 附 鶏卵

業種別	卸小賣	取引	地方	税營	商號	氏名又ハ名稱	營業所	番電	話
海魚	小	大	大阪	一	三	魚市	南區北炭屋町	長土	三四六
同	卸	大	大阪	四	一	飯又	西區京町堀上 通五丁目	長土	三四七
同	小	大	大阪	二	九	笹尾 榮藏	南區順慶町二 丁目	長土	三三六
同	卸	大	大阪	三	三	松卯	西區江戶堀下 通五丁目	長土	三三六
同	小	大	大阪近海	一	〇	澤	東區高麗橋通 五丁目	東	三九九
同	卸	大	大阪	五	四	神平	西區京町堀通 五丁目	長土	一三三八
同	小	大	大阪	一	五	魚岩	東區平野町五 丁目	長本	二〇四二
同	卸	大	大阪	一	五	仙利	西區京町堀上 通五丁目	長土	二九五
同	卸	大	大阪	九	〇	鳥羽	西區京町堀上 通五丁目	長土	一七〇七

業種別 卸小賣 取引 地方

税營 商號 氏名又ハ名稱

營業所 番電 話

鶏肉 卸 大 大阪 大阪

一〇四藤彦 藤井彦兵衛 西區南堀江上
通一丁目

○食料品(天産食料品) 魚介 (さ—も) (鳥獸肉) 鶏肉 (ふ)

○食料品(天産食料品) 鶏卵 (い—あ)

附 鶏 卵

業 種 別	卸小賣 販賣之部	取 引 地 方 仕入之部	税 營 業 額	商 號	氏 名 又 ハ 名 稱	營 業 所	番 電 話	振替貯金 口座番號
鶏卵	卸 大 阪	尾張、四國 備中	九	伊加井七	南區木津大國 町一丁目	長南 一一四		
同	卸 小 丹 大 阪、畿内 後、那前	關西、九州 ○上海	三	今津夕ケ	西區新町南通 四丁目	西 三四五		
同	卸 小 大 阪	大 阪	九	出原要	西區京町堀通 五丁目	長土 四三〇		
同	卸 小 大 阪	大 阪、其他 各地○上海 ○天津	九	橋本謀太郎	南區難波元町 四丁目	南 三四五		
同	卸 小 大 阪	關西○上海	三	富本林兵衛	西區阿波座下 通一丁目	長西 八〇九		
同	卸 小 大 阪	大 阪、近畿	三	全上ハナ	南區日本橋筋 一丁目	南 六九一		
同	卸 小 大 阪	大 阪	三	泰西鶏卵合資會社	西區江戸堀下 通五丁目	土 一八五五		
同	卸 小 大 阪	大 阪	三	植松龜次郎	北區市之町	長東 二〇〇八		
同	小 大 阪	神戶、淡路	三	鶴野眞吉	東區伏見町四 丁目	長西 五九六		
同	卸 小 大 阪	○大 阪	三	山田榮市	西區新町南通 四丁目	長西 五九六		
同	卸 小 大 阪	○大 阪	三	玉吉藤	北區天神筋町	長東 二八八八		
同	卸 小 大 阪	丹波、大和尾張、三河 土佐	三	明定明石	北區堂島裏町 二丁目	長東 二五六七		

□ 牛 肉

業 種 別	卸小賣 販賣之部	取 引 地 方 仕入之部	税 營 業 額	商 號	氏 名 又 ハ 名 稱	營 業 所	番 電 話	振替貯金 口座番號
鶏卵 (参照) 鱈節 兼(乾物)	小 大 阪	大 阪	三	森川藤兵衛	南區日本橋筋 一丁目	長土 一〇五五		
同	卸 小 大 阪	○大 阪	三	阿波森田民藏	西區京町堀通 五丁目			
牛肉	卸 小 大 阪	大 阪	六	田中藤吉	北區天神橋筋 四丁目	東 三五六九		
同	卸 小 大 阪	大 阪	三	田附テイ	東區内本町一 丁目			
同	卸 小 大 阪	大 阪	三	岸田榮助	東區本町一丁 目	本 二九八六		
同	小 大 阪	大 阪	九	丸米藏	西區江戸堀南 通四丁目	土 七二五		
附 牛 乳	小 大 阪	大 阪	三	日本牧牛合資會社	北區南同心町 二丁目	東 一〇三九		
牛乳 牛酪	小 大 阪	大 阪	三	藤田新次郎	東區安土町二 丁目			
同	小 大 阪	大 阪	三	蛇目米藏	西區江戸堀南 通四丁目	土 七二五		

○食料品(天産食料品) 鶏卵(も) 牛肉(肉) 牛乳(乳) 一三

製造飲食品

□乾物類

業種別	卸小賣	取引部	仕入部	營業額	商號	氏名又ハ名稱	營業所	電話	振替貯金
乾物類 (參照) 蔬菜	小大	大阪	大阪	四	井上寅藏	南區瓦屋町五番丁	土四三〇		
同 兼(鶏卵 鱈節)	卸小	大阪、内	中國、九州	一三〇	泉又出原	西區京町堀通五丁目			
同	卸	中國、四州、臺灣、北海道、東	中國、北海道、東	三九〇	泉清	北區樋上町	東三三二六二〇四八		
寒天 凍豆腐 其他乾物類 兼(粉類)	卸	大阪、備前、備後、播磨、北	大阪、備前、備後、播磨、北	二六〇	今川利助	北區菅原町	長東三九六一六四六〇		
乾物類 兼(鹽干魚)	卸小	大阪、大和	大阪、大和	八〇〇	金濱甚七	西區九條町三丁目			
同	卸小	大阪、大和	大阪、大和	八〇〇	命橋本源兵衛	南區瓦屋町四番丁			
寒天 兼(鰹節)	卸	大阪、神戶	大阪、神戶	一四三	堀井鹿藏	西區江戸堀南通四丁目	土二二七六		
推茸	卸	大阪、關西	大阪、關西	一四三	小野三郎右衛門	東區京橋三丁目	東一〇八九六八七四九		

業種別	卸小賣	取引部	仕入部	營業額	商號	氏名又ハ名稱	營業所	電話	振替貯金
乾物類 (參照) 鱈節	卸小	大阪、關西	大阪、關西	全大	上大八	南區日本橋筋一丁目	南六九一		
海苔 推茸 凍豆腐 角寒天 素麵 干瓢 其他乾物類 兼(粉類)	卸小	大阪、關西	大阪、關西	一三〇	全奧田常三郎	北區天神橋筋一丁目	東三九六〇六八三五		
乾物類 兼(雜穀)	卸	大阪、大和	大阪、大和	一〇七	刃和田伊助	北區東堀川町	長東四三九九六七三二八		
乾海苔 寒天 (製造) 其他乾物類 兼(鰹節)	卸製	大阪、內陸、關西、臺灣、朝鮮、中國、臺灣、南洋、各	大阪、內陸、關西、臺灣、朝鮮、中國、臺灣、南洋、各	三〇五	和田半兵衛	北區瀧川町	長東一一六六四一三		
乾海苔 寒天 (木綿) 其他乾物類	卸小	大阪、內陸、關西、臺灣、朝鮮、中國、臺灣、南洋、各	大阪、內陸、關西、臺灣、朝鮮、中國、臺灣、南洋、各	一五	和田甚藏	北區菅原町	長東七四		
乾物類	卸	關西、北海道、東京	關西、北海道、東京	五〇	和田萬次郎	北區樋上町	長東三四一八		
推茸	卸	關西、北海道、東京	關西、北海道、東京	一五	和田吉兵衛	北區天神橋筋一丁目	東三四六六		
寒天 其他乾物類 兼(金錢貨 晒鮓)	卸小	大阪、備前、備後、播磨、北	大阪、備前、備後、播磨、北	六四	和田常七	北區菅原町	東一〇二五六五九一		
乾物類	卸	大阪、備前、備後、播磨、北	大阪、備前、備後、播磨、北	九三	和田龜次郎	北區樋上町	東九三〇六八八九〇		
推茸 凍豆腐	卸	大阪、備前、備後、播磨、北	大阪、備前、備後、播磨、北	一四	伊邊伊助	北區真砂町	東一〇六五六七三二八		

○食料品 (製造飲食品) 乾物類 (か—な)

業種別	卸小賣	取引地方	税額	商號	氏名又ハ名稱	營業所	番電	話	振替貯金 口座番號
乾物類	卸	大阪、中國、北陸、河内、大和、東京、九州、仙臺、上野、畿内、關西、關東、三河、紀伊、朝鮮、滿州、青島、天津、北京、奉天、瀋陽、長春、哈爾濱、大連、旅順、大連、旅順、大連、旅順	二九	加藤甚五郎	北區菅原町	長東四一七七八	九三五		
干瓢 凍豆腐 乾海苔 味付海苔其他乾物類 (兼(粉類))	卸	大阪、中國、北陸、河内、大和、東京、九州、仙臺、上野、畿内、關西、關東、三河、紀伊、朝鮮、滿州、青島、天津、北京、奉天、瀋陽、長春、哈爾濱、大連、旅順、大連、旅順、大連、旅順	三六	加藤德次郎	北區天神橋筋一丁目	長東一八八八八	二九七		
海苔 雜茸 其他乾物類 (兼(粉類))	卸	大阪、中國、北陸、河内、大和、東京、九州、仙臺、上野、畿内、關西、關東、三河、紀伊、朝鮮、滿州、青島、天津、北京、奉天、瀋陽、長春、哈爾濱、大連、旅順、大連、旅順、大連、旅順	三七	吉野喜七	北區極上町	長東二〇〇五			
椎茸	卸	大阪、中國、北陸、河内、大和、東京、九州、仙臺、上野、畿内、關西、關東、三河、紀伊、朝鮮、滿州、青島、天津、北京、奉天、瀋陽、長春、哈爾濱、大連、旅順、大連、旅順、大連、旅順	五五	源吉野	北區菅原町	長東二〇三三	八三七		
乾物類 (昆布、鹽干魚)	卸	大阪、中國、北陸、河内、大和、東京、九州、仙臺、上野、畿内、關西、關東、三河、紀伊、朝鮮、滿州、青島、天津、北京、奉天、瀋陽、長春、哈爾濱、大連、旅順、大連、旅順、大連、旅順	八〇	谷口治右衛門	西區北堀江通六丁目	西二四五三	二六六		
角寒天 乾物類 (製造)	卸	大阪、中國、北陸、河内、大和、東京、九州、仙臺、上野、畿内、關西、關東、三河、紀伊、朝鮮、滿州、青島、天津、北京、奉天、瀋陽、長春、哈爾濱、大連、旅順、大連、旅順、大連、旅順	一三五	久源但馬源七	北區天神橋筋一丁目	長東三四二〇	二六六		
椎茸 寒天 (兼(海産物))	卸	大阪、中國、北陸、河内、大和、東京、九州、仙臺、上野、畿内、關西、關東、三河、紀伊、朝鮮、滿州、青島、天津、北京、奉天、瀋陽、長春、哈爾濱、大連、旅順、大連、旅順、大連、旅順	四三	中村庄太郎	西區觀上通一丁目	長土一二六	六一七	二八四	
乾物類	卸、小	大阪、中國、北陸、河内、大和、東京、九州、仙臺、上野、畿内、關西、關東、三河、紀伊、朝鮮、滿州、青島、天津、北京、奉天、瀋陽、長春、哈爾濱、大連、旅順、大連、旅順、大連、旅順	一〇四	中村武次郎	北區天神橋筋町	長東五五一	二〇九		
藻草 寒天	卸	大阪、中國、北陸、河内、大和、東京、九州、仙臺、上野、畿内、關西、關東、三河、紀伊、朝鮮、滿州、青島、天津、北京、奉天、瀋陽、長春、哈爾濱、大連、旅順、大連、旅順、大連、旅順	九三	天治中村治兵衛	西區京町堀上通一丁目	長土一二三	七〇八		

○食料品 (製造飲食品) 乾物類 (な—さ)

業種別	卸小賣	取引地方	税額	商號	氏名又ハ名稱	營業所	番電	話	振替貯金 口座番號
凍豆腐 乾物類 (兼(粉類))	卸	大阪、中國、北陸、河内、大和、東京、九州、仙臺、上野、畿内、關西、關東、三河、紀伊、朝鮮、滿州、青島、天津、北京、奉天、瀋陽、長春、哈爾濱、大連、旅順、大連、旅順、大連、旅順	二二	永井治助	北區菅原町	長東一〇〇九	六七〇		
乾物類 (兼(鹽干魚))	卸、小	大阪、中國、北陸、河内、大和、東京、九州、仙臺、上野、畿内、關西、關東、三河、紀伊、朝鮮、滿州、青島、天津、北京、奉天、瀋陽、長春、哈爾濱、大連、旅順、大連、旅順、大連、旅順	一五	海上吉	南區難波元町四丁目	南一七八			
寒天 藻草	卸	大阪、中國、北陸、河内、大和、東京、九州、仙臺、上野、畿内、關西、關東、三河、紀伊、朝鮮、滿州、青島、天津、北京、奉天、瀋陽、長春、哈爾濱、大連、旅順、大連、旅順、大連、旅順	五五	國廣清右衛門	大阪阿波堀通四丁目	西八四〇	六三九		
凍豆腐	卸	大阪、中國、北陸、河内、大和、東京、九州、仙臺、上野、畿内、關西、關東、三河、紀伊、朝鮮、滿州、青島、天津、北京、奉天、瀋陽、長春、哈爾濱、大連、旅順、大連、旅順、大連、旅順	一五	桑田松助	北區極上町	東二六四	一六九		
千切干 乾物類 (參照) 鹽干魚	卸	大阪、中國、北陸、河内、大和、東京、九州、仙臺、上野、畿内、關西、關東、三河、紀伊、朝鮮、滿州、青島、天津、北京、奉天、瀋陽、長春、哈爾濱、大連、旅順、大連、旅順、大連、旅順	一四	松田政次郎	北區菅原町	東四九七	六		
藻草 寒天 (兼(海産物))	卸、小	大阪、中國、北陸、河内、大和、東京、九州、仙臺、上野、畿内、關西、關東、三河、紀伊、朝鮮、滿州、青島、天津、北京、奉天、瀋陽、長春、哈爾濱、大連、旅順、大連、旅順、大連、旅順	九〇	松下彦兵衛	西區江戶堀南通二丁目	土四九三	九		
凍豆腐 寒天 凍 豆腐 干瓢 (兼(粉類、農産 物)) 種子、染料	卸、小	大阪、中國、北陸、河内、大和、東京、九州、仙臺、上野、畿内、關西、關東、三河、紀伊、朝鮮、滿州、青島、天津、北京、奉天、瀋陽、長春、哈爾濱、大連、旅順、大連、旅順、大連、旅順	二二	藤田善兵衛	西區京町堀通二丁目	長土五三	二八〇		
寒天 (參照) 布海苔	卸	大阪、中國、北陸、河内、大和、東京、九州、仙臺、上野、畿内、關西、關東、三河、紀伊、朝鮮、滿州、青島、天津、北京、奉天、瀋陽、長春、哈爾濱、大連、旅順、大連、旅順、大連、旅順	二六	古川重助	西區阿波座下通一丁目	西一五三	六		
乾物類	卸、小	大阪、中國、北陸、河内、大和、東京、九州、仙臺、上野、畿内、關西、關東、三河、紀伊、朝鮮、滿州、青島、天津、北京、奉天、瀋陽、長春、哈爾濱、大連、旅順、大連、旅順、大連、旅順	二六	伏本保太郎	南區難波元町五丁目	南一三三	九六	一九八	
凍豆腐 乾物類 (兼(雜詰))	卸	大阪、中國、北陸、河内、大和、東京、九州、仙臺、上野、畿内、關西、關東、三河、紀伊、朝鮮、滿州、青島、天津、北京、奉天、瀋陽、長春、哈爾濱、大連、旅順、大連、旅順、大連、旅順	七	青地安次郎	南區木津大國町一丁目	南五七八			
乾物類 (兼(雜詰))	卸、小	大阪、中國、北陸、河内、大和、東京、九州、仙臺、上野、畿内、關西、關東、三河、紀伊、朝鮮、滿州、青島、天津、北京、奉天、瀋陽、長春、哈爾濱、大連、旅順、大連、旅順、大連、旅順	三三	淺田丑松	南區難波元町五丁目	長南六四	六	四三	四五
乾物類	卸、小	大阪、中國、北陸、河内、大和、東京、九州、仙臺、上野、畿内、關西、關東、三河、紀伊、朝鮮、滿州、青島、天津、北京、奉天、瀋陽、長春、哈爾濱、大連、旅順、大連、旅順、大連、旅順	一五	淺田七之助	南區難波元町四丁目	南二九三			
椎茸 乾物類	卸	大阪、中國、北陸、河内、大和、東京、九州、仙臺、上野、畿内、關西、關東、三河、紀伊、朝鮮、滿州、青島、天津、北京、奉天、瀋陽、長春、哈爾濱、大連、旅順、大連、旅順、大連、旅順	二〇	澤木政吉	北區菅原町	長東一六四	六	五九	七

○食料品(製造飲食品) 乾物類 (さーし)

業種別	卸小賣	取引	地方	税額	商號	氏名又ハ名稱	營業所	電話	振替貯金
干饅飽 素麵	卸	販賣之部	大阪、九州、四國、沖繩	一五	淡福酒井	千代太郎	西區南堀江三番町	西三三五	八九四 三八五三
海苔 干瓢 乾物類	卸	販賣之部	大阪、東京、下野、日向	一七	合名會社木村庄商店		北區菅原町	東一〇五七	
乾物類	卸	販賣之部	大阪、中國、河内	一五	木口彌次郎		北區龍田町	東一七四七	
凍豆腐 海苔 椎茸 干瓢	製、卸	販賣之部	大阪、其他各地	二〇	北村芳三郎		北區菅原町	東一〇二〇	六二八三三
乾物類	卸	販賣之部	大阪、關西、支那	一三	北村三治郎		北區樋上町	東二〇五〇	
海苔 寒天 凍豆腐 干瓢	卸	販賣之部	大阪、關西、支那	二六	岸長三郎		北區菅原町	東三三二五	六四七八
乾物類 兼(粉類)	卸	販賣之部	大阪、關西、支那	二五	三浦英三郎		東區京橋三丁目	東四二二	六四八〇
凍豆腐 乾物類 兼(粉類)	卸	販賣之部	大阪、中國、支那	一〇	芝甚之助		北區樋上町	長東四五九	一六六〇四八
素麵 凍豆腐 乾物類 兼(金錢貨)	卸	販賣之部	大阪、關西、支那	二六	大島田兵衛		北區市之町	東六七四九	六八〇三六

□粉類

業種別	卸小賣	取引	地方	税額	商號	氏名又ハ名稱	營業所	電話	振替貯金
凍豆腐 海苔 味付海苔	卸	販賣之部	大阪、近畿、朝鮮、臺灣	二五	今平野	長右衛門	南區九郎右衛門町	南四九九	六三二六
乾物類 (參照) 鶏卵	卸	販賣之部	大阪、關西、支那	二	森田民藏		西區京町堀通五丁目	土一〇五五	
乾物類 (參照) 鯉節	小	販賣之部	大阪、關西、支那	三	森川兵衛		南區日本橋筋一丁目	東三三八九	
乾物類	卸	販賣之部	大阪、關西、支那	三	盛岡市藏		北區菅原町	東九三三	六六二
干瓢 紫蘇 兼(粉類)	卸	販賣之部	大阪、關西、支那	三	司末吉造		北區菅原町	東九三三	六六二
澱粉類 晒生麸 (製造)	卸、製	販賣之部	大阪、京都、和歌山、大分、中國、朝鮮	四	生島三平		西區立賣堀南通五丁目	長西一六六	八六八三
友僱用 糯米粉 片栗粉	卸	販賣之部	中國、四國、備前	三	今川利助		北區菅原町	長東三九六	一六四六〇
片栗粉 (參照) 乾物類	卸	販賣之部	中國、四國、備前	三	今村彌兵衛		東區瓦町二丁目	長本二六七	四二七〇
辛子粉 (參照) 繪具染料	卸	販賣之部	大阪、關西、支那	三	因本惣五郎		南區大寶寺東ノ町	長南二九六	〇

○食料品(製造飲食品) 乾物類 (ひーす) 粉類 (いーは) 一九

○食料品（製造飲食品）粉類（りーく）

業種別	卸小賣製造	取引地方	税營業額	商號	氏名又ハ名稱	營業所	電番	話號	振替貯金口座番號
晒粉	卸製大	大坂、關西	八	合資會社良清社	大橋伊之助	北區中之島五丁目	長南九〇五	六二〇〇	
菓子粉類	卸製大	大坂、關西	二〇	岡本徳兵衛	岡本徳兵衛	南區大寶寺町	長南九六二		
小麥粉メリケン粉諸粉類	卸製小	大坂、關西	六	全奥田常三郎	常三郎	北區天神橋筋一丁目	長東三九六〇	六八三五	
片栗粉晒粉(參照)乾物	卸製	關西、能登	八	和田常七	和田常七	北區菅原町	長東一〇二五	六六五九	
晒粉(參照)乾物	卸製	關西、能登	八	加藤徳次郎	加藤徳次郎	北區天神橋筋一丁目	長東一八八八	二九七	
片栗粉(參照)乾物	卸製	關西、能登	二〇	川村小次郎	川村小次郎	南區問屋町	長南一〇六一	六三〇七	
米粉類菓子粉類兼(菓子)	卸製大	大坂、關西	二〇	吉野喜七	吉野喜七	北區樋上町	長東二〇〇五		
片栗粉洋粉(參照)乾物	卸製	大坂、關西	九	合資會社吉本商店	吉本商店	西區立賣堀裏町	長西五一六	二六九	
蕎麥粉米粉小麥粉其他粉類	卸製	關西、能登	一〇	永井治助	永井治助	北區菅原町	長南七八八		
晒粉	卸製	關西、能登	二	中野福次郎	中野福次郎	南區高津十番町	東一〇〇九	六七八三	
片栗粉(參照)乾物	卸製	關西、能登	七	黒川與兵衛	黒川與兵衛	北區菅原町	東二六四二	六四一六	
菓子粉類	卸製小	大坂、關西	七						
片栗粉晒粉(參照)乾物	卸製	關西、能登							
青粉黃粉胡麻唐辛其他粉類	卸製	關西、能登							

業種別	卸小賣製造	取引地方	税營業額	商號	氏名又ハ名稱	營業所	電番	話號	振替貯金口座番號
晒粉	卸製大	大坂、關西	九	桑原栴五郎	栴五郎	西區西野上ノ町	土二一九七		
蕎麥粉	卸製	關西、能登	二	山添良太郎	山添良太郎	東區平野町一丁目	長本三三五〇	六三四二	
晒粉	卸製	關西、能登	二〇	山本孝吉	山本孝吉	南區木津三島町	南六四七	六二一四	
浮粉	卸製	關西、能登	三	山本庄藏	山本庄藏	東區内久寶寺町四丁目	南三〇二九		
穀粉小麥粉各種澱粉	卸製	關西、能登	三	麻殖生徳次郎	麻殖生徳次郎	西區阿波座下通一丁目	長西二一〇三	四五九六	二二三
米粉	卸製大	大坂、關西	六	麻殖生榮三郎	麻殖生榮三郎	南區問屋町	南一〇四七	六二六一	
荒粉	卸製小	大坂、關西	六	藤井増太郎	藤井増太郎	北區南同心町二丁目	土五三二	六一八〇	
片栗粉(參照)乾物	卸製	關西、能登	八	藤田善兵衛	藤田善兵衛	西區京町堀通二丁目	長東三二六五	二〇三二	
晒粉	卸製	關西、能登	二	青木庄藏	青木庄藏	北區北同心町二丁目	長東三二六五	二〇三二	
浮粉	卸製大	大坂、關西	六	佐伯熊次郎	佐伯熊次郎	北區樋上町	東二五〇九		
葛粉片栗粉晒粉(參照)乾物	卸製	關西、能登	三	北村芳三浦	北村芳三浦	北區菅原町	東一〇二〇	六二八三	
澱粉(參照)乾物	卸製	關西、能登	三	浦英三郎	浦英三郎	東區京橋三丁目	東四二二	六四八〇	

○食料品（製造飲食品）粉類（くーみ）

○食料品（製造飲食品）粉類（し）—す）昆布海藻類（い—た）

業種別	卸小賣	取引	地方	營業	商號	氏名	又ハ名稱	營業所	電話	口座番號
片栗粉 浮粉（參照）乾物	卸	大阪、中國	大阪、和	四	全芝	甚之助		北區樋上町	長東四五九一	大六〇四八
小麥粉	卸、小	內地一團	大阪、神戶	六	太兵衛			南區穀谷仲之町	南一五一	
小麥粉（兼）雜穀、大豆粕、清酒	卸	內地一團	○支米	三	野平兵衛			西區江戶堀上通一丁目	長土	〇〇〇〇〇一
片栗粉（參照）乾物	卸	中國、四國	下野、磐城		吉仲			北區菅原町	東九三三	大六八三
小麥粉（參照）砂糖	卸	畿内、中國	大里製粉所		鈴木商店出張所			南區末吉橋通二丁目	長南二二六三	大六九八

□昆布海藻類

業種別	卸小賣	取引	地方	營業	商號	氏名	又ハ名稱	營業所	電話	口座番號
昆布類	卸、小	大阪、京都	陸奥	九	井上松藏			北區樋上町	東三〇四七	
同	卸	大阪、九州	北海道	八	本平兵衛			西區榎中通二丁目	土二八四六	〇九四二
同	卸	中國、關東	四國		谷口治右衛門			西區北堀江通六丁目	長西二四五三	大二六六五

□糖類

業種別	卸小賣	取引	地方	營業	商號	氏名	又ハ名稱	營業所	電話	口座番號
昆布類	卸	大阪、京都	陸奥	九	井上松藏			北區樋上町	東三〇四七	
同（兼）金錢貨	卸	大阪、山陽	北海道	六	村井伊兵衛			東區瓦町一丁目	本二六五九	
昆布及荒和布（參照）布海苔	卸	北陸、山陰	北海道		上田クス工			西區江戶堀上通一丁目	土二九三三	
藻草（參照）寒天	卸	大阪、神戶	大阪	七	廣清右衛門			西區阿波堀通四丁目	長西八四〇六	三九九四
細工昆布	卸、小	關西地方	北海道	四	松源造			東區平野町五丁目	本二〇一九六	二六六六
昆布（兼）布海苔	卸	伊勢、近江	太	九	前野嘉七			西區靱南通二丁目	土三三二七	六五四八
同（兼）海產物	卸	大阪、薩摩	海	七	吹田良助			西區靱下通二丁目	長土八六〇	
同（兼）北海產物荷受間屋	卸	大	北海道	六	齋藤彌藏			西區南堀江通五丁目	西四三一	
同（參照）乾物	卸	大阪、甲斐	廣島、土佐		北村芳三郎			北區菅原町		
切昆布（兼）金錢貨	卸、製	中國、九州	大	一	島田惣兵衛			東區内久寶寺町一丁目	長南二六二二	大四五四

○食料品（製造飲食品）

昆布海藻類

(つ—し)

○食料品（製造食品） 糖類（V—を）

業種別	卸小賣	取引地	方	營業額	商號	氏名	又ハ名稱	營業所	番電	話號	振替貯金
業種別	卸	近江、北陸	琉球、大島	三九	伊藤	音吉	東區淡路町一丁目	東一五三六			
業種別	卸	關東、北陸	琉球、大島	三三	石田	庄七	南區安堂寺橋通二丁目	長南三四四三			
業種別	卸	内地一圓	臺灣、沖繩	二五	濱村	種楠	南區心齋橋筋一丁目	長南七九八六〇六四七			
業種別	小	大阪、神戸	各精糖會社	一五	濱村	政之助	東區大手通二丁目	東四一六三			
業種別	卸、小	大阪、神戶	大	三	濱村	政之助	東區高麗橋二丁目	長本二〇三二			
業種別	小	大阪	大	七	西岡	槌太郎	東區高麗橋二丁目	長西二一〇〇			
業種別	卸	内地一圓	大阪、臺灣	一五	西村	嘉一郎	南區鹽町通一丁目	南一七〇七			
業種別	卸	内地一圓	各精糖會社	二〇	北村	庄兵衛	南區末吉橋通三丁目	長南一六一一			
業種別	卸	内地一圓	大	三五	大塚	孝太郎	南區順慶町二丁目	長南一六五七			
業種別	卸	内地一圓	臺灣、大阪	二七	大阪糖業株式會社		南區鹽町二丁目	長南一六五八			
業種別	卸製	内地一圓	大	七	大阪氷砂糖製造合資會社		北區西野田大野町二丁目	長土一三八八六三九五			
業種別	卸	北陸、大阪	沖繩、鹿兒	一九	岡本	豐次郎	南區安堂寺橋通二丁目	長南一六五〇			

○食料品（製造食品） 糖類（わ—の）

業種別	卸小賣	取引地	方	營業額	商號	氏名	又ハ名稱	營業所	番電	話號	振替貯金
業種別	卸	内地一圓	大	二四	和田	義太郎	西區立賣堀南通六丁目	長西二五二二			
業種別	卸	大阪	大	二六	河本	庸治	東區北久寶寺町二丁目	東一七三七			
業種別	卸	伊勢	内地一圓	三三	鍵本	孝三郎	東區唐物町二丁目	長東二四四二六二九五			
業種別	卸	伊勢	琉球	一四	米村	金助	西區南堀江通三丁目	長西一〇七九			
業種別	小	大阪	大	二六	善積	由兵衛	東區平野町五丁目	長東一六一六			
業種別	卸、小	大阪、九州	大	七	谷村	仙次郎	南區順慶町四丁目	南一八一七			
業種別	小	大阪	大	七	橋	嘉藏	南區難波新地一番町	南一三八一六六六〇			
業種別	卸、小	大阪附近	大	二六	坪井	善兵衛	北區天神橋筋一丁目	東三四八一			
業種別	卸	大阪、畿内	大	三三	根來	與助	南區穀谷西ノ町	南一一二五			
業種別	卸、小	中國、北陸	臺灣	三四	中谷	孫七	北區曾根崎新地一丁目	長東三一六七六一〇七			
業種別	小	大阪	大	二六	中村	直七	南區日本橋筋一丁目	南一〇九九			
業種別	卸	近畿	〇臺布	二九	村瀬	傳兵衛	南區末吉橋通二丁目	長南一五二二六八五二六			
業種別	小	大阪附近	大	六	野々崎	政次郎	東區京橋一丁目				

○食料品(製造飲食品) 糖類 (2-15)

業種別	卸小賣	取引	地方	營業	商號	氏名	又ハ名稱	營業所	番電	話	振替貯金
砂糖兼(菓子)	卸	大阪、近畿	大阪、臺灣	二六〇	楠見政太郎	楠見政太郎	南區末吉橋通三丁目	南長一八六二			
同	卸	内地一圓	四國、沖繩	三五〇	八田利助	八田利助	西區西道頓堀通五丁目	長西一〇一六			
同	卸	内地一圓	大	三五〇	矢原卯之助	矢原卯之助	南區鹽町通二丁目	南二一〇三六	三八五		
同	卸	北海道、東北、北陸、東大	大阪	三三〇	平柳本源	平柳本源	南區鹽町通一丁目	長一七〇九六	一一〇		
同	卸	愛知、新潟	大阪	四〇〇	合資會社カ商店	合資會社カ商店	南區安堂寺橋通二丁目	長南一〇八〇			
水砂糖	卸製	内地一圓	大	二〇〇	正牧熊吉	正牧熊吉	西區南堀江通二丁目	西九七六			
砂糖兼(菓子)	小	大	大	四〇〇	松本繁太郎	松本繁太郎	東區南本町二丁目	東四四二〇			
砂糖 白下再製	卸	近畿、關西	四國、琉球、小笠原島	一七〇	松野清次郎	松野清次郎	西區西道頓堀通五丁目	長西二五一一三			
同	卸	内地一圓	大	五三〇	增井市太郎	增井市太郎	南區順慶町通二丁目	南一六三〇			
同	卸	内地一圓	大	二五〇	增田名會社	大阪出張所	南區安堂寺橋通二丁目	長南一六六六			
同	卸小	大阪、畿内	大	二六〇	藤井榮七	藤井榮七	東區住吉町	長南二六四八	七五〇		

○食料品(製造飲食品) 糖類 (2-16)

業種別	卸小賣	取引	地方	營業	商號	氏名	又ハ名稱	營業所	番電	話	振替貯金
砂糖	卸	内地一圓	内地一圓	二九〇	藤田助七	藤田助七	南區安堂寺橋通二丁目	南四八九			
同	小	大	大	二七〇	藤谷常七	藤谷常七	南區二ツ井戸	南九七一			
同	卸小	大阪、關東、關西、北海	神戶、臺灣	四〇〇	福田増次郎	福田増次郎	西區南堀江通四丁目	長西一三六七	六九四二		
精糖 黑糖	卸	内地一圓	内地一圓	一五〇	小西藤楠	小西藤楠	西區阿波堀通四丁目	長西四二一	一一九		
砂糖及エキス類	卸小	大	東京、臺灣	二二〇	高津永次郎	高津永次郎	南區高津町一番町	長南三八一八			
同	卸	内地一圓	内地製糖會社、臺灣	一七〇	合資會社高津商店	合資會社高津商店	南區安堂寺橋通二丁目	長南三一五〇			
同	卸小	大	大	二四〇	高津久男	高津久男	南區二ツ井戸	長南二四七			
水砂糖	卸製	大	大阪、土佐	三三〇	帝國冰糖合資會社	帝國冰糖合資會社	南區難波樓川町三丁目	長西二二一六			
砂糖兼(肥料雜穀)	卸	内地一圓	琉球、臺灣	二六〇	增田安部幸兵衛支店	增田安部幸兵衛支店	南區末吉橋通二丁目	長南一五七五			
同	卸小	大	大	九〇	笹山作兵衛	笹山作兵衛	北區南安治川町一丁目	西三五五六	六六六		
同	卸	大	大	五二〇	北村政助	北村政助	南區末吉橋通二丁目	長南一六五三	六六六		

○食料品(製造飲食品) 糖類 (きーす) 菓子類 (い)

業種別	取引地方	営業額	商號	氏名又ハ名稱	營業所	電話	振替貯金
砂糖	卸 丹波 各製糖會社	一四〇	北村	萬七	西區南堀江通三丁目	西三六七九	
氷砂糖	卸 製 關東、關西、九州、四國、北海道	八九三	三木	治助	西區道頓堀通二丁目	長西二〇〇四	
砂糖 兼(菓子)	卸、小 大阪附近	四〇	道場	三藏	南區木津助助町一丁目	南二四三三六〇三二	
同	卸、小 大阪、畿内、大坂、臺灣	四〇	水谷	茂兵衛	東區安土町二丁目	長本 七六一	
同	卸 近畿、近江、大坂	一〇八	清水	庄次郎	南區千年町		
同	卸 内地一圓	二七八	上島	崎專	東區北久寶寺町二丁目	長東三三三四	
同	卸 内地一圓	二七八	杉本	岩吉	西區南堀江通一丁目	長西二三九八	
同	卸 兼(粉類)	二六六	鈴木商店	出張所	南區末吉橋通二丁目	長南二六九八	

□菓子類

業種別	取引地方	営業額	商號	氏名又ハ名稱	營業所	電話	振替貯金
和洋菓子	小 大阪、近畿、大坂	五	原田	サト	南區難波新地五番町	南三一六〇	
菓子 (参照) 砂糖	卸、小 大阪、近畿、大坂	三	濱村	政之助	東區大手町二丁目	南一二四六 七四	
菓子類 兼(饅頭)	卸、小 大阪、近畿、大坂	三	橋本	誠太郎	南區九郎右衛門町	南一二四六 七四	
菓子類 兼(饅頭)	卸、小 大阪、近畿、大坂	三	時本	吉太郎	東區北久太郎町三丁目	長東三三六六 八一九	
菓子類 兼(饅頭)	卸、小 大阪、近畿、大坂	三	富島	喜代造	東區高麗橋四丁目		
菓子類 兼(饅頭)	卸、小 大阪、近畿、大坂	三	利久	徳太郎	南區西橋町		
菓子類 兼(饅頭)	卸、小 大阪、近畿、大坂	三	小澤	夕木	南區順慶町三丁目	南一九〇七	
菓子類 兼(饅頭)	卸、小 大阪、近畿、大坂	三	大西	米吉	南區瓦屋町二丁目		
菓子類 兼(饅頭)	卸、小 大阪、近畿、大坂	三	岡本	善三郎	東區淡路町二丁目	本三三〇四	
菓子類 兼(饅頭)	卸、小 大阪、近畿、大坂	三	川村	小次郎	南區問屋町	南一〇六一 大三〇〇七 東一四三〇五	
菓子類 兼(饅頭)	卸、小 大阪、近畿、大坂	三	谷吉	之助	北區東梅田町	南一七二九	
菓子類 兼(饅頭)	卸、小 大阪、近畿、大坂	三	谷村	仙次郎	南區順慶町四丁目	南一七二九	
菓子類 兼(饅頭)	卸、小 大阪、近畿、大坂	三	高岡	嘉藏	南區難波新地一番町	南一三八一 大六九六〇	
菓子類 兼(饅頭)	卸、小 大阪、近畿、大坂	三	竹腰	重三郎	西區土佐堀裏町	長土七三六 大五〇〇三	
菓子類 兼(饅頭)	卸、小 大阪、近畿、大坂	三	友盛	堂	南區宗右衛門町	南八三二	

○食料品(製造飲食品) 菓子類

(はーた)

食料品（製造飲食品）菓子類（つ—ま）

業種別	卸小賣取引地方	營業額	商號氏名又ハ名稱	營業所	電話	振替貯金口座番號
和菓子	製、小大 阪大 阪	三六	津田市松	南區心齋橋筋一丁目	南七五九	
干蒸菓子	製、小大 阪大 阪	九	中村駒八	東區高麗橋四丁目	本一八三六	
有平糖	製、小大 阪大 阪	八	中山鶴吉	南區松屋町		
菓子原料 煎豆類	卸、小大 阪大 阪	八	上野平吉	南區大寶寺町西ノ町		
菓子	製、小大 阪大 阪	七	熊野又太郎	東區平野町三丁目	東三九四一	
同 (参照)料理	小大 阪大 阪	一七	灘萬楠本幸治郎	東區北濱二丁目		
和菓子	製、小大 阪大 阪	一七	丹波屋矢野夕	南區心齋橋筋一丁目	南七七八	
蒸菓子	製、小大 阪大 阪	七	柳川八藏	北區天神橋筋一丁目	東三六三八	
和菓子	製、卸、小大 阪大 阪	七	山際爲藏	南區鹽町二丁目		
生菓子	製、卸、小大 阪大 阪	一七	山本義次	東區安土町一丁目	本一八八一	
同	卸、小大 阪大 阪	五	甘泉堂山本米治郎	南區宗右衛門町	南六九三	
菓子	卸、小大 阪大 阪	九	京富安原新藏	北區堂島裏町三丁目	東二八五〇	
同 (参照)砂糖	小大 阪大 阪	七	小山松本繁太郎	東區南本町二丁目	東四四二〇	
和洋菓子	卸、小大 阪大 阪	二七	松本伊兵衛	西區京町堀通一丁目	長一八五〇	大三九六四 東一五六一五

業種別	卸小賣取引地方	營業額	商號氏名又ハ名稱	營業所	電話	振替貯金口座番號
洋菓子	製、卸、小大 阪大 阪	八	牧野善七	南區松屋町	南三三三四	
生菓子	製、小大 阪大 阪	一〇	藤井市兵衛	南區高津二番町	南七六四	
和洋菓子 干菓子	製、卸、小大 阪大 阪	一〇	藤田善助	南區大寶寺町東ノ町	長南三〇八	
菓子 (兼)砂糖	卸、小大 阪大 阪	七	藤守太之助	西區新町通三丁目		
和菓子	製、小大 阪大 阪	三	福島宗助	東區内本町橋詰町	東一五二二	
同	製、小大 阪大 阪	八	小松久五郎	南區心齋橋筋一丁目	南一一二八六 三三七三	
和洋菓子	製、小大 阪大 阪	三	合資會社湖月堂	南區笠屋町	南六七	
掛菓子	製、小大 阪大 阪	九	佐原善兵衛	東區平野町四丁目		
蒸菓子	製、小大 阪大 阪	六	三木種治郎	北區天神橋筋一丁目		
干菓子 (参照)砂糖	小大 阪大 阪	二	道場三藏	南區木津勘助町一丁目	南二四二三 六二〇二二	
同	製、小大 阪大 阪	二	風月堂	東區高麗橋三丁目	本五九二六 二六〇四	
菓子類 (参照)パン	小大 阪大 阪	二	鹽谷五平支店	南區西橋町	南九七九	
干菓子 蒸菓子 (兼)餡	卸、小大 阪大 阪	三	鹽野米吉	南區松屋町	南三三三五 六三六三	
蒸菓子 掛菓子	製、小大 阪大 阪	三	合資會社廣井堂	西區新町通二丁目	西六八七	
菓子類 (参照)パン	製、小大 阪大 阪	三	勢田久右衛門	東區瓦町四丁目	東三三二六	

食料品（製造飲食品）菓子類（ま—せ）



セメント
人造石製造販賣
コークス

櫻セメント株式會社

本社工場

出張所

製品陳列所

大阪市西區築港
電話西三三三六
電話東三三一七
大阪市北區曾根崎上二丁目
梅田新道電車交叉點
電話東三三八一
梅田新道元現橋
電車停留場前

○食料品(製造飲食品)菓子類(す)粟粒(は)て

業種別	取引地方	營業額	商號	氏名又ハ名稱	營業所	番電	電話	振替貯金 口座番號
菓子類(參照)洋菓子(參照)洋酒	卸 大阪 製 小 大阪		杉野	杉野 欽次郎	東區高麗橋三丁目	本三三五		
菓子類(參照)煎餅	製 小 大阪		杉谷	杉谷 文吉	東區石町二丁目			

□粟粒

業種別	取引地方	營業額	商號	氏名又ハ名稱	營業所	番電	電話	振替貯金 口座番號
粟粒	小 大阪	五五	天清原	田 サト	南區難波新地五番町	南三一六〇		
同	卸 小 大阪	六五	清野	野 清藏	南區二ツ井戸町	南一八八	六一八六五 三六五四	
同	製 小 大阪	八四	辻長	郎 長次郎	北區天神筋町	東一六九四		
同	卸 小 大阪	六五	山口	山口 虎太郎	南區西橋町	南五七二	六一三三〇 一三三〇	
同	製 小 大阪	八〇	寺島	寺島 正行	南區西橋町	南三〇三三		

關東醬油元祖

大阪府西區御池橋西詰北へ入
關西一手
販賣元

山邑大阪支店
電話西長四四〇番

田中多印

千葉縣銚子港
釀造元
田中玄蕃

宮內省御用達

攝津尼ヶ崎町
分工場
中埜支店
長電話六三番

最上
清酢

尾張半田港
釀造元
中埜又左衛門
長電話一八番

天下



一品

優等清酒

櫻正宗

兵庫縣灘魚崎

宮內省御用達

釀造元

山邑太左衛門

電話長御影七番 御影三四八番

山邑大阪支店

大阪府西區北堀江通上一丁目
電話長西四四〇番 西四四〇番

山邑神戸支店

神戸市榮町三丁目
電話本三六八〇番

山邑京都支店

京都市嵯峨師通柳馬場東入
電話中一七二四番

山邑京城支店

朝鮮京城明治町二丁目
電話八四九番

山邑釜山支店

朝鮮釜山幸町二丁目
電話三〇一〇番

高 等 薄 口

商 標

余 醬 油

登 錄

播州岩見港

製造所 坪田醬油合名會社

大阪市西區道頓堀通五丁目

發賣元 坪田醬油合名會社支店

電話長西一三七七番

帝國醫科大學模範藥局御撰用
澤之鶴釀造販賣

醇良
清酒



石崎合資會社

- | | | | | | | | | | | | | |
|--------------|------------|--------------|-----------|----------|----------|---------------|---------------|------------|---------------|------------|----------|-------------|
| 全 第七支店 | 全 第六支店 | 全 第五支店 | 全 第四支店 | 全 第三支店 | 全 第二支店 | 全 第一支店 | 京都支店 | 島之内支店 | 西支店 | 南支店 | 讓造場 | 本店 |
| 全 牛込區天神町(矢來) | 全 淺草區藏前南元町 | 全 京橋區三十間堀貳丁目 | 全 芝區宇田川橫町 | 全 神田區五軒町 | 全 麹町區參番町 | 全 東京市日本橋區元大阪町 | 京都市下京區烏丸通四條南入 | 全 南區下大和橋北詰 | 全 京町堀通五丁目(芝區) | 大阪市西區玉造橋南詰 | 攝津 灘 新在家 | 大阪市東區平野町堺筋角 |



SUPERIOR JAPANESE SOY.

Excellent, of delicious flavor, and very nutritious.
May be exported without any bad effect from heat &c.
Extensively used for various kinds of Meats, Soups,
Vegetables, Fish &c. &c.
A teaspoonful is enough to season any kind of food.



南洋諸島
マニラ
ブルーム
シヤワ
チースタリ
仁川港
滿洲
大連
朝鮮

米 國
シヤートル市
ホートランド市
タコマ市
ローサンゼルス市
布哇全島
カナダ
バンクーバー

代理店

醬油輸出問屋

大日本兵庫縣神戸市海岸通四丁目

商號今直商店

店主 井上 政吉

長電話本二一四五番

THE BEST SHOYU "MARUKIN."

The most improved and special seasoning
material for all kinds of Foods, prepared
from Soy Bean, Wheat, and Table Salt.

THE MARUKIN SHOYU Co.
SHODOSHIMA, SANUKI, JAPAN.

TRADE MARK



調味價千金

滋養分豊富

マキルン高等醬油

醸造元

大日本讚岐國小豆島

丸金醬油株式會社

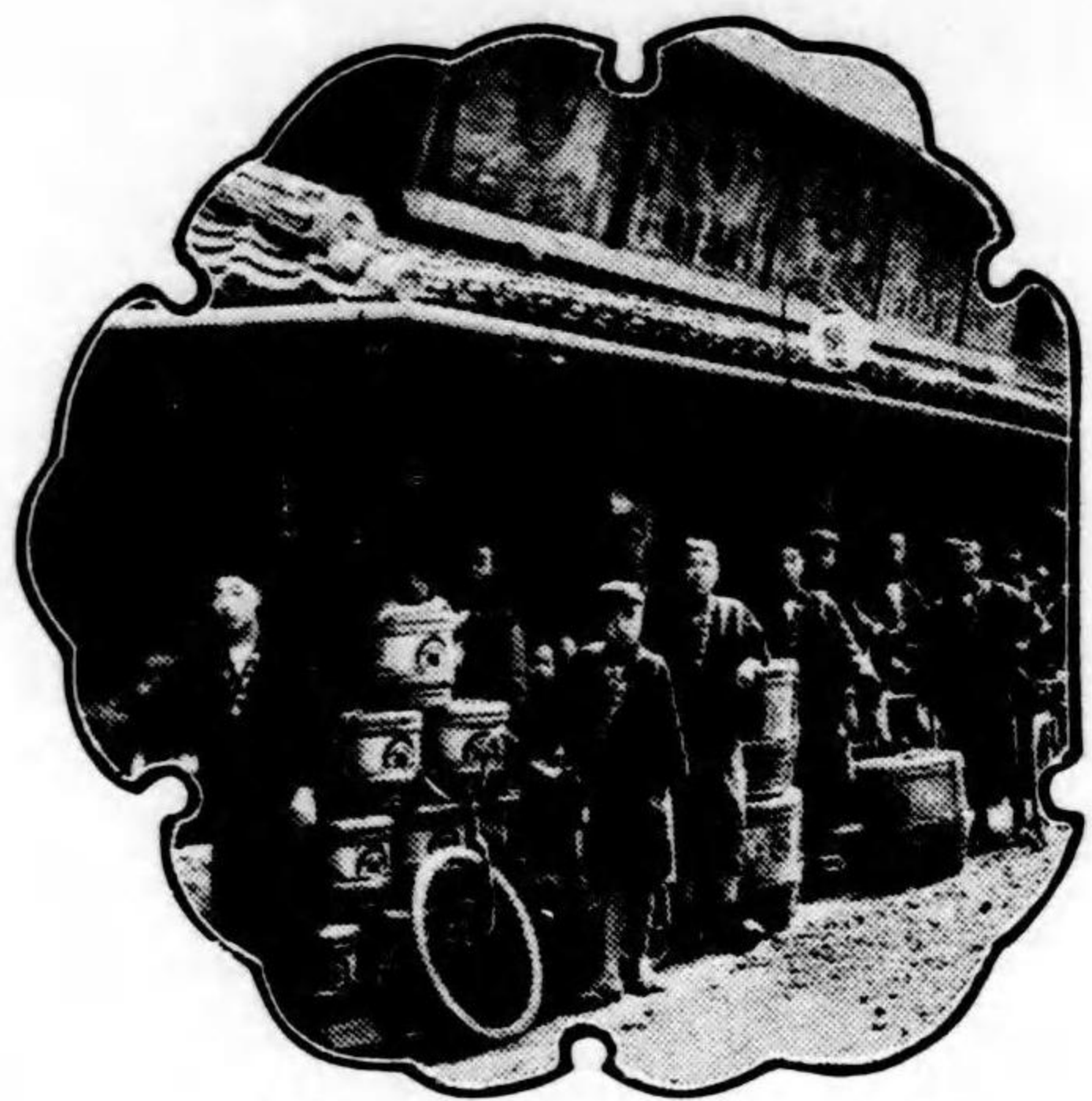

醬油商

大阪市西區京町堀上通貳丁目

本
谷 佐兵衛

商標

電話長生堂四貳七番

振替口座大阪八四三四番



◎酒醬油釀造用品一式
製造販賣

◎吉野産桶木樽丸

◎最新式
精米機濾過機各種

商目録御入用ノ方
御照會次第送呈ス

登
録
商
標
工

大阪市西區土佐堀通四丁目

辻村榮助商店

電話長生堂千二百一十一番

振替貯金大阪一七四二番

大阪市西區靱南通四丁目

河庄

味噌製造業 肥塚庄左衛門

正

電話土佐堀千二百六十番

振替大阪二百七十一番

電信略語 (コ)

の常日りよ様家宮見伏
す忝を命用御てしご料食御

印 艦 軍

アサヒナラシ

◎**實用向** としては
旅館御料理店及家庭用には一貫目入二貫目入りの樽詰あり

◎**進物用** としては
美麗なる化粧箱に仕立大罐二個入罐切付あり

◎**旅行用** としては
四十日罐入一斤罐入三斤罐入りの各種罐詰あり

◎**輸出向** としては
罐詰各種の外に大樽詰として十貫目入り八貫目入りの樽詰あり

大阪市天満

製造元

合資 濱地商店
(電話東八百二十番)

大阪市高麗橋二丁目

發賣元

松下善四郎

(電話 本局百八十五番)
(電話長本局百八十六番)
(電話信略城マツセ)
(振替口座大阪壹六番)

各洋酒
食料品罐詰
化粧品
雜貨
直輸出商

御料理
灘
萬

大阪北波二丁目
電話本局五九

石版活版
寫真版
諸君印刷

意匠新
美術鮮明
價格低廉
期日精確

竹村印刷所



大坂市東區内平野町二丁目
竹村印刷所
電話東一五九一番



□ 飴類

業種別	製造	取引	地方	營業額	商號	氏名	又ハ名稱	營業所	番電	話	振替貯金 口座番號
水飴	製卸、小大	阪大	阪大	三	陸田	喜兵衛	南區東照町	南一三六九			
飴類	製卸、小大	阪大	阪大	二六	川谷	直治郎	南區松屋町	南七四六			
同	製卸、小大	阪大	阪大	七	紙谷	増次郎	南區大和町	南九八三			
水飴 堅飴	製卸、小大	阪大	阪大	三	紙谷	増次郎	南區高津五番町	南七九三六			
同	製卸、小大	阪大	阪大	一四	麥林	又次郎	南區西照町	南二六五九			
飴類	卸、大	阪大	阪大	一七	柳本	源七	南區塩町一丁目	南一七〇九六			
同	製卸、小大	阪大	阪大	三	酒井	藤四郎	北區西堀川町	南一七〇九六			
富久印	製卸、大	阪大	阪大	一七	合資會社	廣井堂	北區菅原町	西六八七			
奴印	製卸、小大	阪大	阪大	一七	合資會社	廣井堂	西區新町通二丁目	西六八七			
水飴	ソツア飴(參照)菓子	阪大	阪大	一七	合資會社	廣井堂	西區新町通二丁目	西六八七			

□ 麵包

○ 食品 (製造飲食品) 飴類 (2-11)

○食料品(製造飲食品) 麵包(し) 餅(いーき)

業種別	卸小賣 製造	取引 販賣之部	地方 仕入之部	税營 額業	商號	氏名又ハ名稱	營業所	電番	話號	振替貯金 口座番號											
											業種別	卸小賣 製造	取引 販賣之部	地方 仕入之部	税營 額業	商號	氏名又ハ名稱	營業所	電番	話號	振替貯金 口座番號
業種別	卸小賣 製造	取引 販賣之部	地方 仕入之部	税營 額業	商號	氏名又ハ名稱	營業所	電番	話號	振替貯金 口座番號											
											菓子麵包 兼(菓子)	製、小大	販	大 阪 大 阪	五 五	製、小大	坂 野	五 五	野 米	南區松屋町	南三三五六
餅	製、小大	販	大 阪	一三	福餅	乾末次郎	東區谷町四丁目														
善哉 おはぎ 兼(氷)	小大	販	大 阪	一六	かど	西村留吉	南區瓦屋町五丁目														
餅	小大	販	大 阪	九	今阪	大井久兵衛	南區順慶町三丁目														
同	製、小大	販	大 阪	六	京七	岡田勢太郎	東區南渡邊町														
餅 饅頭	製、小大	販	大 阪	一三	榮饅頭	龜田權吉	西區立賣堀北通六丁目														
同	卸、小大	販	大 阪	七	播七	鷹影七兵衛	北區堂島中一丁目														
同	製、小大	販	神戶、播磨	五	秋萬	岡萬助	東區北濱三丁目														
同	製、小大	販	大 阪	九	菊崎治郎兵衛	菊崎治郎兵衛	東區博勢町三丁目														

□饅頭

業種別	卸小賣 製造	取引 販賣之部	地方 仕入之部	税營 額業	商號	氏名又ハ名稱	營業所	電番	話號	振替貯金 口座番號											
											業種別	卸小賣 製造	取引 販賣之部	地方 仕入之部	税營 額業	商號	氏名又ハ名稱	營業所	電番	話號	振替貯金 口座番號
饅頭(参照菓子)	小大	販	大 阪	七	利久	利久徳太郎	南區西橋町														
同	製、小大	販	大 阪	四	山	山中清七	南區心齋橋筋一丁目														
同	製、小大	販	大 阪	九	堂山	松本勝次郎	東區平野町五丁目														
同	製、小大	販	大 阪	三	高砂	藤井與惣松	東區平野町三丁目														

□煎餅

業種別	卸小賣 製造	取引 販賣之部	地方 仕入之部	税營 額業	商號	氏名又ハ名稱	營業所	電番	話號	振替貯金 口座番號											
											業種別	卸小賣 製造	取引 販賣之部	地方 仕入之部	税營 額業	商號	氏名又ハ名稱	營業所	電番	話號	振替貯金 口座番號
煎餅	小大	販	大 阪	七	石唐	石阪榮吉	東區平野町五丁目														
同	製、小大	販	大 阪	六	軒	石田ト	東區平野町五丁目														
同	製、小大	販	大 阪	三	杉	谷文吉	東區石町二丁目														
同 兼(菓子)	製、小大	販	大 阪	一三	杉	谷文吉	東區石町二丁目														

□罐詰及食料品

業種別	卸小賣 製造	取引 販賣之部	地方 仕入之部	税營 額業	商號	氏名又ハ名稱	營業所	電番	話號	振替貯金 口座番號											
											業種別	卸小賣 製造	取引 販賣之部	地方 仕入之部	税營 額業	商號	氏名又ハ名稱	營業所	電番	話號	振替貯金 口座番號
罐詰 兼(漬物)	卸、小大	販	大 阪、東京	二四	井井	上吉松	南區笠屋町														

○食料品(製造飲食品) 饅頭(りーふ) 煎餅(いーき) 罐詰及食料品(い) 三五

○食料品（製造飲食品）罐詰及食料品（5—23）

業種別	卸小賣 製造	取引 販賣之部	地方 仕入之部	營業 額	商號	氏名又ハ名稱	營業所	電話	振替貯金 口座番號
罐詰	卸製大	大阪	大阪	九	人谷	罐詰製造會社	北區北野堂山町	東二八九二六	六六六六
罐詰（參照）味噌	卸小大	大阪	大阪	牛	幾村	幾三郎	西區新町通二丁目	西一六七一	
各種食料品（參照）蒲鉾	小大	大阪	大阪、東京	牛	今井	半兵衛	南區東橋町	南三三一	
罐詰（參照）漬物	卸、小	東京、北海、道、九州、朝鮮、南洋	紀伊、攝津、京都府		合資會社	濱地商會	北區南森町	東八二〇六	一九五
同（參照）乾物	卸、小大	大阪	大阪、近江、京都、廣島、名古屋	全	濱名	甚七	西區九條町	南三六八	
食料品各種（參照）蒲鉾	小大	大阪	京都、廣島、名古屋、大阪、奈良、九州	全	西村	豐次郎	南區西橋町	南三六八	
罐詰（參照）寒天	卸大	大阪	紀州、四國		堀井	鹿藏	西區江戸堀南通四丁目	土二七六	
罐詰	卸小同	同	長崎、神戶、橫濱、米國		德田	孫太郎支店	北區天滿橋筋二丁目	東二八〇八	五〇六五
同	卸小同	同	長崎、神戶、橫濱、米國		德田	孫太郎支店	北區天滿橋筋二丁目	東二八〇八	五〇六五
洋食料品（參照）洋酒	卸	內地一圓	本店		富島	喜代造支店	東區高麗橋四丁目	本一八七三	大六三四一 東二二五
罐詰及洋食料品	小大	大阪	本店		富島	喜代造支店	東區大川町	本一八七三	大六三四一 東二二五

○食料品（製造飲食品）罐詰及食料品（5—24）

業種別	卸小賣 製造	取引 販賣之部	地方 仕入之部	營業 額	商號	氏名又ハ名稱	營業所	電話	振替貯金 口座番號
罐詰（參照）乾物	卸	內地一圓	大阪、東京、九州	和	和田	半兵衛	北區瀧川町	長東二一六六	大四二二 東三八九三
洋食料品（參照）藥種	卸小大	大阪、神戶	神戶、東京		和	田半兵衛	北區瀧川町	長東二一六六	大四二二 東三八九三
罐詰類（參照）洋酒	卸	朝鮮、米國	各主產地	九	中路	半次郎	西區新町通一丁目	西一〇六三	大六三三七
罐詰類（參照）鯨油	卸	內地一圓	大阪		內村	茂一	西區立賣堀北通六丁目	西三五三八	
同（參照）鹽干魚	卸	內地一圓	大阪		桑田	松次郎	西區靑中街二丁目	東二四〇三	大二八〇九
同（參照）洋酒	卸製	內地一圓	內地一圓		安原	治平	北區天神筋町	東二四〇三	大二八〇九
同（參照）漬物	卸	內地一圓	大阪		松下	善四郎	東區高麗橋二丁目	東二四〇三	大二八〇九
同（參照）漬物	製大	大阪	大阪		福井	藤兵衛	北區天神筋町	東一四九八	大五五〇 東八三三〇
でんぶ 小皿物	小大	大阪	大阪		小西	平助	南區心齋橋筋一丁目	長本二二三一	大六六七三
海苔卷（參照）漬物	卸大	大阪	大阪		小西	儀助	東區道修町二丁目	長本二二三一	大六六七三
罐詰（參照）洋酒	卸大	大阪	大阪		伊加	青地安次郎	南區木津大國町一丁目	南五七八	
同（參照）乾物	卸小	內地一圓	大阪、東京		伊加	青地安次郎	南區木津大國町一丁目	南五七八	
同（參照）乾物	卸小	內地一圓	大阪、東京		伊加	青地安次郎	南區木津大國町一丁目	南五七八	
洋食料品（參照）洋酒	卸	內地一圓	大阪、東京、神戶、名古屋		伊加	青地安次郎	南區木津大國町一丁目	南五七八	

○食料品（製造飲食品） 雜詰及食料品 (さーす)

業種別	卸小賣	取引	地方	營業額	商號	氏名又ハ名稱	營業所	電話	振替貯金
食料品及雜詰 (參照)和洋酒	卸	大阪、濱田	大阪、神戸		松本店	佐々木 榮吉	北區曾根崎新地二丁目	東一七七七六 一三三	
雜詰 (參照)洋酒	卸	大阪、關西、中國、九州	大阪		木村	木村 與太夫	西區松島高砂町一丁目	西一六三七六 一五五	
洋食料品 (參照)洋酒	卸、小	關西、四國、九州、支那	大阪		株式會社	明治屋 大阪支店	東區平野町四丁目	本長 九九八六 九九八七 九九八八 九九八九	二四二
洋食料品 (兼)洋酒、洋食器具	卸、小	大阪、京都、關西、廣島	○英○米		進藤	進藤 嘉三郎	北區堂島濱通一丁目	長東四〇三〇 東四〇三一〇	四五〇
雜詰類	卸、製	中國、東海、浦汐	大阪		森田	森田 繁太郎	北區菅原町	東二三六九六 六八五	
洋食料品 (參照)洋酒	卸	大阪、東京、關西、米國	大阪		大福	說田 伊之助	南區長堀橋筋二丁目	本三一三五	
洋食料品 (參照)洋酒	卸	大阪、東京、關西、米國	大阪		屋杉野	杉野 欽次郎	東區高麗橋三丁目		

□漬物

業種別	卸小賣	取引	地方	營業額	商號	氏名又ハ名稱	營業所	電話	振替貯金
-----	-----	----	----	-----	----	--------	-----	----	------

漬物 (參照)雜詰食料品	卸	大阪、釜灣	大阪、東京		井吉	井上 吉松	南區笠屋町	東三八五六一 三四二	
奈其漬	卸、小	大阪、關西	大阪、近畿		逸身	逸身 仁之助	東區伏見町五丁目	本一八二八	
漬物 (參照)味噌	卸、小	大阪、關西、關東	大阪		吉村	吉村 貞子	東區農人橋一丁目	東四〇五〇	
同 (參照)味噌	卸、小	大阪、關西、關東	大阪		中村	中村 常次郎	北區天神筋町	東三二五六 二六九二	
奈其漬 (參照)酒	製、小	大阪、關西	大阪		內藤	內藤 乾三	南區難波元町三丁目	南一三六五六 四〇二八	
漬物 (兼)雜詰	製、小	大阪、關西	大阪		安井	安井 五郎兵衛	南區高津一番町	南二五一	
同 (兼)雜詰	製、小	大阪、關西	大阪		安原	安原 治平	北區天神筋町	東二四〇三六 二八〇九	
同 (兼)雜詰 (食料品)	製、小	大阪、關西	大阪		福井	福井 藤兵衛	北區天神筋町	東一四九八	五五〇
	製、小	大阪、關西	大阪		小西	小西 平助	南區心齋橋筋一丁目	東八三三〇	

○食料品 (製造飲食品) 漬物 (さーす)

○食品品（製造飲食品）漬物（さき）豆腐（し）蒲鉾（い）

業種別	卸小賣 販賣之部	取引 仕入之部	地方	營業 額	商號	氏名又ハ名稱	營業所	電話	振替貯金 口座番號
味噌漬（參照）味噌	製、小大	販	大阪		因 ^{天字}	櫻井清次郎	南區難波元町四丁目	南九三〇	東七九三
漬物（兼）醬油	卸、製、小大	販	大阪、尾張大、紀伊、臺灣、朝鮮和泉、播磨		因 ^{天字}	木本榮吉	南區難波元町五丁目	南九三〇	六四〇六
	製、小大	販	大阪		因 ^{天字}	木本平兵衛	南區難波元町四丁目	南九三〇	六四〇九

□豆腐

業種別	卸小賣 販賣之部	取引 仕入之部	地方	營業 額	商號	氏名又ハ名稱	營業所	電話	振替貯金 口座番號
揚豆腐	卸、製、小大	販	大阪		島 ^平	島崎平太郎	南區木津敷津町	南二八九五	
同	小大	販	大阪		島	島崎支店	南區難波元町五丁目		

□蒲鉾

業種別	卸小賣 販賣之部	取引 仕入之部	地方	營業 額	商號	氏名又ハ名稱	營業所	電話	振替貯金 口座番號
蒲鉾（兼）罐詰食品	製、小大	販	大阪		今 ^七	今井半兵衛	南區東橋町	長南二三一	
蒲鉾	製、小大	販	大阪		石 ^{魚宗}	石川宗兵衛	北區曾根崎上二丁目	長東二〇八	

業種別	卸小賣 販賣之部	取引 仕入之部	地方	營業 額	商號	氏名又ハ名稱	營業所	電話	振替貯金 口座番號
蒲鉾（兼）罐詰食品	製、小大	販	大阪		西 ^方	西村豐次郎	南區西橋町	南三六八	
蒲鉾	製、小大	販	大阪		山吹	錦直助	南區高津一番町		
蒲鉾	製、小大	販	大阪		牛 ^{さぬ}	本條伊助	南區心齋橋筋一丁目	南八二五	
蒲鉾	製、小大	販	大阪		孫太	武田太吉	東區大川町	東三九九三	
蒲鉾	製、小大	販	大阪		丹源	黒野寅吉	南區日本橋筋一丁目		
蒲鉾（參照）料理	製、小大	販	大阪		灘萬	楠本幸治郎	東區北濱二丁目	長本二四五七	
蒲鉾	製、小大	販	大阪		湯	湯川政吉	南區玉屋町		
蒲鉾（兼）罐詰食品	製、小大	販	大阪		説	田伊之助	南區長堀橋筋一丁目		

□酢

業種別	卸小賣 販賣之部	取引 仕入之部	地方	營業 額	商號	氏名又ハ名稱	營業所	電話	振替貯金 口座番號
酢	製、小大	販	大阪		今 ^{福壽}	今井信次郎	南區心齋橋筋一丁目	南六七二	
酢	製、小大	販	大阪		善 ^{壽司}	林駒吉	南區西橋町	南一〇三二	
酢	製、小大	販	大阪		野 ^{よし}	長谷川寅藏	東區淡路町四丁目	本一九二五	
酢	製、小大	販	大阪		や ^や	豊津しな	南區心齋橋筋二丁目	南二九〇	

○食品品（製造飲食品）蒲鉾（い）酢（い）

○食料品（製造飲食品） 酢（わ—ひ） 茶（い—か）

業種別	製小賣 販賣之部	取引 仕入之部	税營 額業	商號	氏名又ハ名稱	營業所	番電 話	振替貯金 口座番號
鮮	製小大	阪大	九	七	若林峯太郎	東區内本町橋詰町	東四三三三	
鮮	製小大	阪大	九	六	谷村菊太郎	東區平野町五丁目	本三三三三	
鮮	製小大	阪大	六	六	小寺喜之助	西區九條町一丁目	西三七七三	
鮮	製小大	阪大	六	六	荒木鶴之助	南區西櫓町		
鮮	製小大	阪大	六	六	佐々木安太郎	南區西櫓町		
鮮	製小大	阪大	九	九	東山熊三郎	南區西櫓町	南二九五五	
業種別	製小賣 販賣之部	取引 仕入之部	税營 額業	商號	氏名又ハ名稱	營業所	番電 話	振替貯金 口座番號
茶	卸小 大	大阪、九州、 山城	三	三	生駒吉松	南區順慶町四丁目	南二二六八	
茶	小大	阪山城	五	五	橋本市松	南區心齋橋筋二丁目	長南三八八六 八三三	
茶	卸小 大	大阪、神戶、 福岡、大和	二	二	山本商店	南區末吉橋三丁目	南一五七三六 一〇三九	

□茶

茶	卸小 大	大阪、九州、 山城	二	二	田島潤次郎	東區平野町五丁目	長本三一八七 二七五 六二九四
茶	卸小 大	大阪、神戶、 福岡、大和	九	九	山本合名會社	東區南久太郎町三丁目	長東二〇六六 四〇六八
茶	小大	阪山城	五	五	梶田嘉兵衛	東區平野町三丁目	
茶	卸小 大	大阪、中國、 九州、伊勢	八	八	寺田藤七	東區德井町二丁目	長東一八二〇
茶	卸小 大	畿内、中國、 九州、支那	一	一	添田與一郎	西區新町通三丁目	西三五九三 六二二三
茶	卸小 大	中國、四國、 臺灣、山城、 近江	三	三	杉野織三郎	東區橫堀三丁目	本三三六七
茶	卸小 大	中國、四國、 臺灣、山城、 近江	三	三	合名會社 先春園	東區内平野町二丁目	東一七五八 七七七

□礦水其他清涼飲料水

○食料品（製造飲食品） 茶（わ—せ）

○飲料品(製造飲食品) 礦水其他清涼飲料水 (記—め)

四四

業種別	製造	取引部	引地方	管業額	商號	氏名又ハ名稱	營業所	電番	話號	振替貯金口座番號
水(參照)餅	小	大阪	大阪	円	西村	留吉	南區瓦屋町五番丁	南三九〇三		
礦泉(參照)和洋酒	卸	大阪、朝鮮、滿州	大阪、名古屋、東京		富島	喜代造	東區高麗橋四丁目	長西 三九六四九六		
水(參照)和洋酒	卸、小	畿内、四國	大阪		越後	布谷德太郎	西區新町通四丁目	長西 三九六四九六		
清涼飲料水(參照)食料品	卸	朝鮮、滿州	大阪、神戸		大源	大杉源三郎	南區二ツ井戸町	長西 一〇六三六六三七		
水(參照)麵類	小	大阪	大阪		福壽	中路半次郎	西區新町通一丁目	長西 一〇六三六六三七		
水	卸、小	大阪	京都、北海道		龍紋	山田啓助	北區中ノ島六丁目	長土 八八九五		
サイダール(參照)和洋酒	卸	京都、名古屋、大阪、四國、九州、朝鮮	大阪、神戸		支店	小西儀助	東區道修町二丁目	長本 二二三〇		
礦泉(參照)和洋酒	卸、小	大阪、近畿、關西地方	大阪		株式會社	明治屋大阪支店	東區平野町四丁目	長本 九八八六		

水産製造品

□ 煙 節

業種別	製造	取引部	引地方	管業額	商號	氏名又ハ名稱	營業所	電番	話號	振替貯金口座番號
煙節	卸、小	大阪、近畿	大阪、土佐	一〇六	井上	定治郎	西區新町南通四丁目	長西 一七九二		
同	卸、小	大阪、近畿	大阪、土佐	三三	泉	喜助	西區新町通三丁目	長西 四四六二六八七		
同	卸、小	大阪、近畿	紀伊、尾張、阿波、出雲	玉斗	橋本	椋太郎	南區難波元町四丁目	南 三四五		
同	卸、小	大阪、近畿	大阪、土佐	三三	受堀	尾スマ	西區新町南通三丁目	長西 一五四〇		
同	卸、小	大阪、近畿	大阪	七	殿	井徳助	西區新町通三丁目	土 一七〇二		
同	卸、小	大阪、近畿	大阪、紀伊	一三	全	大上ハナ	南區日本橋筋一丁目	南 六九一		
同	卸	内地、臺灣、朝鮮、米國	大阪、四國	一四	太	田熊次郎	西區新町通二丁目	長土 一〇三八七〇七		
同	卸	大阪、東北、支那	四國、九島	二七〇	大	豫合資會社	西區新町通三丁目	長土 六一七		
同	卸、小	大阪、東北、支那	大阪	九	中	田傳兵衛	西區新町通一丁目	長土 一九二二六二九三		
同	卸	大阪	大阪	四	村	瀨虎之助	西區新町通二丁目	長土 一四六六二二四五		
同	小	大阪	大阪	四	今	野真吉	東區伏見町四丁目	本 二五八四		

○食料品(水産製造品)

煙 節 (記—め)

四五

○食料品 (水産製造品) 鰹節 (うす)

業種別	卸小賣	取引	地方	營業額	商號	氏名	又ハ名稱	營業所	番電	話號	振替貯金
鰹節兼(鶏卵)	卸小大	販賣之部	任入之部	一〇九	大植	松龜次郎		北區市之町	長東二〇〇八		長土一二七六三三三
(參照)鰹干魚	卸	内地一圓 朝鮮、臺灣、三陸、四國、滿州、九州、伊豆			司桑	田松次郎		西區靱中通二丁目	長土一二七六三三三		
(參照)鶏卵	卸小大	上左、薩摩			尖山	田榮市		西區新町南通四丁目	長西五九六		
(參照)乾物	卸小大	近畿土佐、薩摩			泉又出	原		西區京町堀通五丁目	長土四三〇		
兼(鶏卵)	卸小大	阪土佐			七明定	石定		北區堂島裏町二丁目	東二五六七		
(參照)鰹干魚	卸	薩摩、土佐、三陸			令島	雄瀧		西區靱中通三丁目	長土三三四六		
兼(鮪、鰹斗)	卸小近畿	關西土佐、筑前			三布利	遊谷利兵衛		東區高麗橋一丁目	本三〇六三		
兼(鶏卵、乾物)	小大	阪大			六八	森川藤兵衛		南區日本橋筋一丁目	長土一七五七六四三六		
同	卸	大阪、關西、大			二四	久木		西區靱中通一丁目	長土一七五七六四三六		

□ 鰹干魚及海產物

業種別	卸小賣	取引	地方	營業額	商號	氏名	又ハ名稱	營業所	番電	話號	振替貯金
鰹干魚類	卸	近畿	大阪	八	印田	近藏		西區靱中通二丁目			
(參照)乾物	卸小大	紀伊、土佐			金濱	名甚七		西區九條町一丁目			
海產物	卸	下關			二八新	田豐吉		南區木津大國町一丁目	長南四〇六三三三		
鰹干魚類	卸	全國沿岸各地			七	山武雄		西區靱南通五丁目	長土四二三		
同	卸	大阪、近畿			一〇	鳥羽正七		西區靱中通二丁目	長土三三九六〇九二八		
同	卸	大阪			八	太田熊次郎		西區靱中通二丁目	長土一〇三八七〇七		
同	卸小大	近畿大阪			中德	神崎德兵衛		北區天神筋町			
雜魚 (參照)乾物	卸	四國、九州			谷口	治右衛門		西區北堀江通六丁目	長西二四五三六二六五		
鰹節 (參照)鰹節	卸	東北、中國、大阪			天庄	中田傳兵衛		西區靱中通一丁目	長土一九二二六二九三		
海產物 (參照)寒天	卸	〇支那、三重			天庄	中村庄太郎		西區靱上通一丁目	長土一二六六一七五二		
海產物 (參照)鰹節	卸	大			天庄	村瀨虎之助		西區靱中通二丁目	長土一四六六二二四五		
鰹干魚 (參照)乾物	卸	關西、北國、中國、九州、臺灣			天庄	上田仙		南區難波元町四丁目	南一七八八		

○食料品 (水産製造品) 鰹干魚及海產物

(うす)

〇食料品(水産製造品) 塩干魚及海産物

(う—き)

四八

業種別	卸小賣	取引	地方	營業額	商號	氏名又ハ名稱	營業所	電話	話	振替貯金
鹽干魚	卸	大阪、近畿大	大阪、近畿大	一、四北市	植村	ミツ	四區中道二丁目	長土二八九四六二八三	口座番號	
兼(鹽節、鹽詰、洋食、食品、洋傘)	卸	○支那、朝鮮、遠江、九州	○支那、朝鮮、遠江、九州	一、五	桑田	松次郎	四區中道二丁目	長土二二七六三三二		
兼(魚介)	卸	大阪、近畿大	大阪、近畿大	二、六	金山	田覺之助	四區中道五丁目	長土二三三六二		
兼(乾物)	卸	大阪、近畿大	大阪、近畿大	七、八	天新山	田新助	四區中道一丁目	長土九二九五		
海産物(参照)寒天	卸	大阪、近畿大	大阪、近畿大	二、九	河德	松本德兵衛	南區木津大町一丁目	長南一〇四八六一〇七八		
同	卸	大阪、近畿大	大阪、近畿大	三、五	金前	田龜次郎	四區中道二丁目	長土一九七六六二五二		
同	卸	○内地、朝鮮、支那、四國、臺灣、各埠	○内地、朝鮮、支那、四國、臺灣、各埠	三、三	小泉	清左衛門	四區阿波堀通四丁目	長西 四四三六 三九四〇		
鹽干魚 海産物	卸	大阪、近畿大	大阪、近畿大	六、七	青山	山庄太郎	北區市之町	長東三四二六六 五四三三		
鹽干魚類	卸	大阪、近畿大	大阪、近畿大	六、九	淡彌	佐々木彌三郎	南區木津大町一丁目	長南二六八三		
海産物	卸	大阪、近畿大	大阪、近畿大	七、〇	安北	中安兵衛	四區中道三丁目	長土一三三二		
雜魚	卸	大阪、近畿大	大阪、近畿大	七、一						

〇食 塩

鹽干魚	卸	大阪、近畿大	大阪、近畿大	三、〇	柴田	卯吉	四區中道三丁目	長土二三四六		
兼(鯉節)	卸	近畿大	近畿大	二、四	島雄	瀧藏	四區中道三丁目	長土二二九九一		
同	卸	近畿大	近畿大	三、一	廣瀨	清太郎	四區中道三丁目	長土二一九一		
海産物(参照)昆布	卸	丹波、紀伊、大阪	丹波、紀伊、大阪	三、二	吹田	良助	四區中道二丁目	長土 八六〇		
鹽干魚 兼(委託販賣)	卸	九州、四國	九州、四國	三、三	杉村	秀松	四區中道二丁目	長土二〇七五		

業種別

鹽 (参照) 醬油	小	大阪、近畿大	大阪、近畿大	七、八	高尾	増太郎	西區西道頓堀通三丁目	西 二七九三六七三〇		
鹽元實捌 兼(米)	卸	大阪及接近郡村	大阪及接近郡村	七、九	恒川	源右衛門	西區幸町通一丁目	西 一八二七		
食鹽 (参照) 味噌	卸	大阪、近畿大	大阪、近畿大	八、〇	彌谷	佐兵衛	東區北久太郎町四丁目	東 二四〇六六二二八〇		
同 (参照) 醬油	小	大阪、近畿大	大阪、近畿大	八、一	柳本	定次郎	西區京町堀上通二丁目	長土 一四二七六 八四三四		
同 (参照) 醬油	小	大阪、近畿大	大阪、近畿大	八、二	松谷	彌平治	東區高麗橋五丁目	長本 一八一		
同 (参照) 醬油	卸、小	大阪、近畿大	大阪、近畿大	八、三	松谷	彌平治	西區立賣堀北通一丁目	西 二二〇三		

〇食料品(水産製造品) 塩干魚及海産物(し—す)

食塩(よ—ま)

四九

○食料品(水産製造品) 食塩(あ——)

業種	業種	卸小賣	取引	地方	管業	商號	氏名	又ハ名稱	營業所	番電	話	振替貯金
食塩	(参照)和洋酒	卸、小	大阪	大阪	大五	安井	五郎兵衛	南區高津一番町	南 二五一			
同	(参照)和洋酒	小	大阪	大阪	後定	淺田	定吉	東區平野町一丁目	長本一五五五六	八二〇四		
同	(参照)醬油	卸	大阪、畿内	大阪	三	分木	村嘉兵衛	南區大和町	南 六一五			
同	(参照)醬油	小	大阪	大阪	龜甲	富醬油株式會社支店	西區南堀江通四丁目	長西二〇六九				
同	(参照)醬油	卸	大阪	大阪	仲藤	菊田	藤七	東區高麗橋五丁目	長本二九二六三〇六			
燒塩		卸	赤穂	赤穂	三	宮崎	元治	西區靱下通一丁目	土 二五五八			
食塩	(参照)醬油	卸	大阪	大阪	淡平	塩釜	平七	西區本田通三丁目	西 三七二二			
食塩	(参照)醬油	小	大阪	大阪	天	進藤	嘉一郎	北區船大工町	東 六五八			
同		卸、小	伊勢、大勢内	神戶、廣島、徳島	三	森高	森	西區京町堀通二丁目	長土 八一五			

釀造品

□和洋酒

業種別

業種	業種	卸小賣	取引	地方	管業	商號	氏名	又ハ名稱	營業所	番電	話	振替貯金
和洋酒	(参照)材木	小	大阪	大阪	一六	井上	瀧次郎	東區唐物町三丁目	東 四四七四			
清酒	(参照)材木	卸、小	大阪	播磨、攝津	一五	井上	松太郎	西區西道頓堀通五丁目	長西三三八五			
同		卸、小	大阪、近畿	大阪、播州	三七	犬養	嘉右衛門	北區富田町	長東二二二六二二六六			
同		製卸	大阪、河内	攝津	三	泉谷	宗兵衛	北區綿屋町	長東三一五一六四二二六			
洋酒	(参照)染料	卸	大阪、河内	攝津	三	泉谷	宗兵衛	北區綿屋町	長東三一五一六四二二六			
清酒		卸	大阪、河内	攝津	三	泉谷	宗兵衛	北區綿屋町	長東三一五一六四二二六			
同		製卸	大阪、河内	攝津	三	泉谷	宗兵衛	北區綿屋町	長東三一五一六四二二六			
同		製卸	大阪、河内	攝津	三	泉谷	宗兵衛	北區綿屋町	長東三一五一六四二二六			
同		製卸	大阪、河内	攝津	三	泉谷	宗兵衛	北區綿屋町	長東三一五一六四二二六			
清酒		小	大阪	大阪	三	石崎	合資會社	東區平野町二丁目	本 九〇九八			
同		小	大阪	大阪	三	石崎	合資會社支店	南區笠屋町	本 九〇九八			
同		小	大阪	大阪	三	石崎	合資會社支店	西區北堀江一番町	本 九〇九八			
清酒		小	大阪	大阪	三	石崎	合資會社支店	西區京町堀通五丁目	土 七四			
同		卸、小	大阪、北國	山崎、和歌	三	播又	播又合名會社	西區南堀江二丁目	長西二九四〇六七二六五			

○食料品(醸造品) 和洋酒 (——は)

○食料品(醸造品) 和洋酒 (はーと)

業種別	卸小賣	取引	地方	税額	商號	氏名又ハ名稱	營業所	電話	話	振替貯金
清酒 富久娘印	卸小	大阪	灘	二〇〇	花木	甚右衛門	南區橫堀七丁目	長南 九三四	三九五	
和洋酒	小	大阪	大阪	一〇四	林合資會社		北區北野鬼我野町	長東 五二三		
清酒	卸小	大阪	灘、五郷	一〇二	新名榮	吉	西區南堀江通四丁目	西二八二五六	七五〇	
同	小	大阪	大阪	九	板吉	西川福太郎	東區上難波北之町	長南三一四三		
同	卸小	大阪	灘	一七	堀口音次郎		東區橫堀六丁目	南二一七五		
洋酒	卸	九州、四國、北海道、東北、支那	東京、九州、英國、西班牙	九	壽屋	鳥井信次郎	東區住吉町	長南一六四三六	五二三	
清酒	製卸	攝津、河内、攝津	津	一八	長濱	豐田靜枝	北區龍田町	長南一四一三	六七九	
同	卸小	大阪	畿内、灘	二六	豐澤儀助		東區東雲町一丁目	長南一四一三	六七九	
和洋酒	小	大阪	灘、吹田	九	日和	徳岡市兵衛	南區塩町三丁目	長南一六二一		
洋酒 兼(清涼飲料水)	卸小	内地一圓	大阪、東京	三五	富島喜代造		東區高麗橋四丁目	長本一八七三	六六四	
洋酒 兼(參照)藥種	卸小	畿内	大阪	八	憲法	井嘉衛門	北區旅籠町	長東三二四二六	五二六	

業種別	卸小賣	取引	地方	税額	商號	氏名又ハ名稱	營業所	電話	話	振替貯金
洋酒 兼(清涼飲料水)	卸	大阪、畿内	大阪	一四	越後	布谷徳太郎	西區新町通四丁目	長西 三九六	四九六	
清酒	卸小	大阪、京都、灘、堺	堺	二	太塚和三郎		東區橫堀一丁目	長本 六六一	六一九	五五
同	小	大阪	大阪	一〇	大塚船場出張店		東區瓦町二丁目			
同	小	大阪	大阪	一〇	大塚島ノ内出張店		南區笠屋町			
和洋酒	卸小	大阪、畿内	池田、伊丹、伏見、御影	九	大新	塚新藏	北區空町一丁目	東三五七一		
清酒	卸小	大阪	大阪	二六	大商會	大島徳松	北區木幡町	長東 六七三		
同	卸	大阪、淡路	兵庫、伏見	七	岡本	龜吉	南區松屋町	長南 七六七	七八〇	
和洋酒	卸小	大阪	東京、神戶、横濱	八	双甲	奥谷貞三	南區久左衛門町	南 四五七		
清酒	卸小	大阪、河内	灘、紀伊	一三	榊	和田伊之助	西區南堀江通三丁目	長西一二七〇	二五九	八一
洋酒 (參照)藥種	卸小	大阪	神戶、國	鍵屋	和田卯之助		東區道修町二丁目	長本四〇五八	三九九	
清酒	卸小	大阪	灘	八	若林巳之助		東區大手通二丁目	東二五二〇		
同	卸小	大阪	攝津、西宮	壺丹治	狩場治郎吉		北區市之町	長東一二四四		

○食料品(醸造品) 和洋酒 (ぬーか)

○食料品(醸造品) 和洋酒 (かーた)

業種別	製造	取引	地方	営業額	商號	氏名又ハ名稱	營業所	電話	振替貯金
清酒	卸、小大	販賣之部	大ノ宮附近	九〇	鹿島芳太郎	鹿島芳太郎	北區宮田町	東二〇四三	
同	卸、小大	販賣之部	大ノ宮附近	一六	鹿島爲次郎	鹿島爲次郎	北區伊勢町	東四五七二	
同	小大	販賣之部	灘	一〇三	南嘉納子	南嘉納子	東區高麗橋三丁目	東四五七二	
同	卸	販賣之部	灘	一〇五	嘉納合名會社支店	嘉納合名會社支店	東區橫堀一丁目	長本六七七六 本六七八六 三三	
和洋酒	卸、小大	販賣之部	灘、西ノ宮	九	神村シヲ	神村シヲ	北區中之島六丁目	東二四六五	
清酒(兼味淋)	卸、小大	販賣之部	灘、西ノ宮	一三	四方太三郎	四方太三郎	北區金屋町一丁目	東九九〇	
同	卸、小大	販賣之部	灘、西ノ宮	六	米田馬太郎	米田馬太郎	北區金屋町一丁目	東九九〇	
同	小大	販賣之部	灘	三	吉川伊作	吉川伊作	南區高津三番町	東一七九三	
同	卸、小大	販賣之部	灘、廣島	一〇	伊達伊三郎	伊達伊三郎	南區瓦屋町四番町	南一五〇六	

業種別	製造	取引	地方	営業額	商號	氏名又ハ名稱	營業所	電話	振替貯金
清酒	卸、小大	販賣之部	大ノ宮附近	九	立川市三郎	立川市三郎	北區岩井町一丁目	長東三三四八	
同	製、卸大	販賣之部	大ノ宮附近	一四七	高島清助	高島清助	北區金屋町一丁目	土六四四六 五七五	
和洋酒	卸、小大	販賣之部	大ノ宮附近	一三	津國平吉	津國平吉	東區瓦町五丁目	東三八六七	
同	卸、小大	販賣之部	大ノ宮附近	八	辻田松太郎	辻田松太郎	東區東雲町一丁目	南二二八七 七〇七六	
同	製、卸大	販賣之部	大ノ宮附近	一〇	中西スエ	中西スエ	北區天満橋筋一丁目	東三八六七	
同	卸、小大	販賣之部	大ノ宮附近	一〇	中川八兵衛	中川八兵衛	西區江戸堀上通一丁目	東三八六七	
同	小大	販賣之部	灘、幾内	一〇	中谷留藏	中谷留藏	南區大寶寺町西ノ丁	東三八六七	
同	卸、小大	販賣之部	灘、吹田	一三	中村豊太郎	中村豊太郎	東區北久太郎町一丁目	東三八六七	
三ツ矢印ホトワイン	製、卸	販賣之部	灘、吹田	一〇七	中村豊造	中村豊造	西區南堀江通二丁目	長西二五六四	
香露葡萄酒 規那鐵	製、卸	販賣之部	灘、吹田	一〇七	中路半次郎	中路半次郎	西區新町一丁目	長西一〇六三 六三三	
競馬印ウヰスキー	製、卸	販賣之部	灘、吹田	一〇九	灘爲藏	灘爲藏	北區龍田町	南一三六 六三六	
獅子印 白葡萄酒	卸、小大	販賣之部	灘、吹田	一七	村田重兵衛	村田重兵衛	南區笠屋町	南一三六 六三六	
洋酒(参照) 鐘詰	卸、小大	販賣之部	灘、吹田	一〇九	村田重兵衛	村田重兵衛	南區笠屋町	南一三六 六三六	
清酒	卸、小大	販賣之部	灘、吹田	一〇九	村田重兵衛	村田重兵衛	南區笠屋町	南一三六 六三六	
和洋酒	卸、小大	販賣之部	灘、吹田	一〇九	村田重兵衛	村田重兵衛	南區笠屋町	南一三六 六三六	

○食料品(醸造品) 和洋酒 (たーむ)

○食料品(醸造品) 和洋酒 (くま)

業種別	製造取引	販賣之部	地方	任入之部	税額	商號	氏名	又ハ名稱	營業所	電番	話號	振替貯金
清酒	製、卸大	大阪、大和	大阪、大和		一六	久保田	夕子	北區樋ノ上町				
和洋酒	卸、小大	大阪	攝津、河内		一六	窪田	嘉藏	東區北久寶寺町二丁目				
清酒	製、卸大	大阪	攝津、河内		一六	倉本	三藏	北區北森町				
和洋酒	卸、小大	伊豫、堺、灘			一六	山口	彌三郎	南區玉屋町				
清酒	製、卸内	大阪、西宮			三五	山下	芳之助	北區天神橋筋二丁目				
同	小大	大阪			三五	山下	支店	南區難波元町四丁目				
同	製、卸	大阪、河内、大和、河内			三五	山瀬	徳次郎	北區朝日町				
和洋酒	卸、小大	堺、奈良			九	大	藪田	信吉	西區江戸堀下通一丁目			
清酒	製、卸大	大阪			二五	安井	五良兵衛	南區高津一番丁				
同	卸、小大	伏見、灘			一四	灰長	丸井	北區下福島三丁目				
同	卸、小大	近畿、大阪			九	山	市三郎	北區西堀川町				

○食料品(醸造品) 和洋酒 (ま—乙)

業種別	製造取引	販賣之部	地方	任入之部	税額	商號	氏名	又ハ名稱	營業所	電番	話號	振替貯金
洋酒(兼鐘詰)	卸、小	大阪、神戸			一五	松下	善四郎	東區高麗橋二丁目				
清酒	卸	大阪、東京、播磨、廣島、山形、北海道			二	松本	長兵衛	西區南堀江通一丁目				
同	卸	灘、紀伊			三	小倉	增位安兵衛	東區東平野町一丁目				
同	小大	大阪			三	增位	安兵衛支店	東區平野町一丁目				
同	小大	大阪			三	增位	安兵衛支店	東區内安堂寺町一丁目				
和洋酒	製、小	大阪、近畿、灘、大阪、兵庫、静岡、九州			一五	藤井	竹次郎	西區靱南通四丁目				
同	小大	大阪			一五	藤井	竹次郎	東區今橋四丁目				
清酒	卸	伏見、奈良			一六	古	林貞次郎	北區上福島一丁目				
同	製、卸大	大阪			一六	小林	清藏	北區此花町二丁目				
洋酒(兼鐘詰)	卸	大阪、東京、横濱、神戸、伊、米、西			一七	小	西儀助	東區道修町二丁目				
清酒	小大	大阪、灘			一三	小	寺久吉	西區本町三丁目				
同	卸、小大	近畿、御影			九	長	世界	西區靱北通一丁目				

○食品部(醸造品) 和洋酒 (あ—さ)

業種別	卸小賣取引	販賣之部	仕入之部	地方	税營業	商號	氏名又ハ名稱	營業所	電話	話	振替貯金
清酒兼(藥種、仲買)	小大	阪大	阪大	阪大	其	永立	造	西區北通一丁目	土二四六四		
同	小大	阪大	灘	灘	一	阿波野	德藏	東區五町三丁目	長本二六四六		
同兼(セメント、石灰、粉)	卸小	大阪、東京	大和、河内	土佐、豊後	一	錦城	阿波野榮次郎	北區綿屋町	長東一九六九		
同	卸小	阪大	灘	神戸	九	西又	荒井又七	南區三ッ寺町	長南六一二		
和洋酒	卸小	阪大	阪大	阪大	三	荒木	道文	東區平野町一丁目	長本二二三三		
洋酒	卸小	大阪、關西	佛○米	佛○米	七	淺井	クマ	東區瓦町三丁目	長本二七九五六	二九二	
和洋酒兼(食塩、醬油)	小大	阪大	阪大	阪大	六	淺田	定吉	東區平野町一丁目	長本一五五五六	八一〇四	
清酒兼(金錢貸)	製卸	大阪、近畿	攝津、河内	和泉	三	淺本	信次郎	北區末廣町	長東三八六六		
和洋酒	卸小	阪大	伏見	灘	一	伊丹	重吉	南區順慶町一丁目	南一八三四		
同兼(煙草、鐘詰)	卸小	大阪、濱田	大阪、神戸	神戸	七	松本	榮吉	北區曾根崎新地二丁目	長東一七七七六	一三三	
洋酒兼(鐘詰、洋食器)	卸小	内地一圓	神戸	灘	一	祭原	伊太郎	東區安土町四丁目	長本三三九三		
清酒	製卸	阪大	大和、淡路	淡路	一	齋藤	房次郎	北區南森町	長東三二九六		
同	卸小	阪大	阪大	灘	二	澤田	正六	北區曾根崎新地三丁目	長東三二九六		

清酒	製卸	小大	阪大	阪大	三	木村	伊太郎	北區木幡町			
和洋酒	小大	阪大	灘	吹田	八	鐵興	木村留吉	東區谷町五丁目			
洋酒兼(鐘詰)	卸小	大阪、關西	大阪	伊太利	二	クイ	木村與太夫	西區松島高砂町一丁目	長西一六三七六	一五三	
清酒	製卸	大阪、東京	攝津、河内	和泉	二	菱屋	木村敬次郎	北區綿屋町			
和洋酒兼(味淋)	卸小	大阪、近畿	大阪、伊丹	丹	四	岸本	爲次郎	西區梅本町	西二九五五		
清酒	製卸	阪大	阪大	阪大	六	神德	岸本源次郎	北區地下町			
洋酒兼(鐘詰、煙草、清涼飲料水、化粧品、洋食器)	卸小	大阪、關西	横濱、神戸	關○伊	九	三	明治屋大阪支店	東區平野町四丁目	長本九九八七		
清酒	卸小	大阪、京都	伏見、京都	灘	二	七	播佐三木米治郎	西區南堀江上通三丁目	西二九二六		
同	卸小	阪大	灘	灘	其	松本	水無瀬安治郎	南區松島町	南二四		
和洋酒(参照)綿類	小大	阪大	阪大	灘	其	櫻井	澁谷恒三郎	北區瀧川町	東一九七八	六二	
洋酒(参照)洋食料品	卸小	大阪、京都	關○米	關○米	其	進藤	嘉三郎	北區堂島濱通一丁目	長東四〇三〇	六四三〇	

○食品部(醸造品) 和洋酒 (き—し)

○食料品(醸造品) 和洋酒 (すーい)

業種別	製造	取引	地方	營業額	商號	氏名	又ハ名稱	營業所	電話	話	振替貯金
清酒(参照)粉類	製	卸	内地一圓	大	大阪	平野	平兵衛	東區備後町三丁目	長土一〇〇五六三八	五	
同	製	卸	大阪、東京、關西各地	大	大阪	平野酒造部	大阪販賣店	西區江戶堀北通一丁目	長土一〇〇五六三八	五	
同(兼(石灰))	製	卸	大阪、東京	大	大阪	上平松	德兵衛	西區西九條上ノ町	長土一三四六		
同	小	大	大阪	大	大阪	藤井	竹	東區今橋四丁目	本一四六八六七三		
同	製	卸	大阪、近畿、河内、播磨	大	大阪	森	政治	西區幸町一丁目	西一八九三		
同	卸	小	大阪、四國、西ノ宮、五郷	大	大阪	森	政七	西區北堀江裏通一丁目	長西四八一六一九七		
同	卸	小	大阪、灘	大	大阪	菅	原幸助	北區綿屋町	長東一二六二		
同	卸	小	大阪、灘	大	大阪	菅	善五郎	南區東清水町	南三七〇六三〇九		
洋酒(兼罐詰、食器、菓子、煙草、陶磁器、化粧品)	卸	小	吹田、神戸、英、米	大	大阪	野	欽次郎	東區高麗橋三丁目	長本一三一五		
山星印清酒	卸	大	大阪、灘	大	大阪	鈴木	忠右衛門	西區新町南通一丁目	長西二五一六三四三		

附洋食器

業種別	製造	取引	地方	營業額	商號	氏名	又ハ名稱	營業所	電話	話	振替貯金
洋食器(参照)和洋酒	卸	小	内地一圓	大	大阪、名古屋、東京	富屋	富島喜代造	東區高麗橋四丁目	長本一八七三	六	六三四一
同(参照)和洋酒	卸	小	内地一圓	大	大阪、神戸、伊	祭原	伊太郎	東區安土町四丁目	長本一九八〇	本	九八八七
同(参照)和洋酒	卸	小	大阪、關西、東京	大	大阪	明治屋	大阪支店	東區平野町四丁目	長本九九八八	本	九八八七
同(参照)洋食料品	卸	小	大阪、京都、神戶、九州、岡山、廣島	大	大阪	進藤	嘉三郎	北區堂島濱通一丁目	長東四〇三〇	大	四五二〇
同(参照)和洋酒	卸	小	大阪	大	大阪	杉野	欽次郎	東區高麗橋三丁目	長本一三一五		

味淋、燒酎

業種別	製造	取引	地方	營業額	商號	氏名	又ハ名稱	營業所	電話	話	振替貯金
味淋(兼(布海苔))	製	卸	内地一圓	大	大阪	池島	勘次郎	南區湊町	南九一八六七〇	五	
味淋(燒酎)(参照)酒	製	卸	大阪、近畿、大和、千葉	大	大阪	大塚	新藏	北區空町一丁目	東三五七一		
白酒(兼(氷))	卸	小	大阪	大	大阪	大杉	源三郎	南區二ツ井戸町	南二〇八八		
味淋(燒酎)(参照)酒	卸	大	大阪	大	大阪	四方	太三郎	北區金屋町一丁目	東二四六五		

○食料品(醸造品) 和洋器 (ふーす) 味淋燒酎 (いーよ)

○食品(醸造品) 味淋焼酎(よ—き) 酢(さ)

六一

業種別	取引地方	税額	商號	氏名又ハ名稱	營業所	番電	話	振替貯金
味淋 焼酎 白酒	卸、小 大阪、紀伊、四國、東京、九州、朝鮮、米○大連	一三	合資會社吉岡商店	氏名又ハ名稱	西區幸町通三丁目	長西一〇七六	三五九六	振替貯金
味淋 焼酎	製、卸 大阪及附近、郡村	一三	桑田 佐太郎	北區老松町一丁目	土二六〇六	三七	振替貯金	
白酒 (参照) 味噌	卸、小 陽東、山陰、九州、北海道、朝鮮、米○滿州、西宮	一三	肥塚庄左衛門	南區靱南通四丁目	土二四七八		振替貯金	
味淋 (参照) 醬油	卸 大阪、津、尾張、中國、朝鮮、米○支那	一三	笹田 傳左衛門	西區京町堀通四丁目	長土二四七八		振替貯金	
味淋 焼酎(参照)酒	卸、小 大阪	一三	岸本 爲次郎	西區梅本町	西二九五五		振替貯金	

□ 酢

業種別	取引地方	税額	商號	氏名又ハ名稱	營業所	番電	話	振替貯金
酢兼(醬油)	製、卸、小 關西、臺灣、朝鮮、米○支那	一三	井上 喜助	南區末吉橋通一丁目	南三三三六		振替貯金	
同	製、卸、小 關西、臺灣、朝鮮、米○支那	一三	伊藤 佐助	南區久左衛門町	長南三三九		振替貯金	

□ 醬油

業種別	取引地方	税額	商號	氏名又ハ名稱	營業所	番電	話	振替貯金
酢 (参照) 酒	卸、小 大阪、近畿、尼ヶ崎	一三	安井 五郎兵衛	南區高津一番町	南二五一		振替貯金	
同 (参照) 醬油	卸、小 大阪、朝鮮、支那	一三	安司 寅藏	東區豐後町	東四三七九		振替貯金	
同 (参照) 醬油	卸、小 大阪、朝鮮、支那	一三	彌谷 佐兵衛	西區京町堀上通二丁目	土二四二七六	八四三四	振替貯金	
同 (参照) 醬油	卸、小 大阪、朝鮮、支那	一三	海老重次郎	西區江戸堀南通一丁目	土一九三二六	三四七六	振替貯金	
同 (兼) 醬油	卸、小 大阪、畿内、播磨	一三	笹田 傳左衛門	西區江戸堀通四丁目	土二四七八		振替貯金	
同 (参照) 醬油	卸、小 大阪	一三	岸田 新次郎	南區問屋町	長西二〇六九		振替貯金	
同 (参照) 醬油	卸、小 大阪	一三	鱈甲富醬油株式會社支店	西區南堀江通四丁目			振替貯金	
同 (参照) 醬油	製、卸、小 大阪	一三	合資會社平五商店	南區竹屋町			振替貯金	

業種別	取引地方	税額	商號	氏名又ハ名稱	營業所	番電	話	振替貯金
醬油	卸、小 大阪、京都、播磨	一〇二	位田 儀兵衛	西區靱北通三丁目	長土二八二六	八三三三	振替貯金	
同 (参照) 酢	卸、小 大阪	一〇二	井上 喜助	南區末吉橋通一丁目	長南二二三六		振替貯金	
同	卸、小 内、地、一、四、大、阪	一〇二	井上 治兵衛	北區古川町	西四六七二		振替貯金	

○食品(醸造品) 酢(あ—ひ) 醬油(さ)

六一

○食料品(醸造品) 醬油 (は—か)

業種別	製造	取引	地方	營業額	商號	氏名	又ハ名稱	營業所	番	話	振替貯金
醬油	卸、小	大阪、關西	下總	一三〇	濱口	慶次	西區北堀江通一丁目	長西	二〇五六	九九五	
	卸	大阪、畿内	播磨、讚岐、備前、尾張、下總	一四〇	日本醬油販賣株式會社		西區南堀江通三丁目	長西	二九六七	六三五四	
	卸、小	大阪	播磨、小豆	一三〇	法覺	小次郎	南區難波元町五丁目	南	一三四八		
	卸、小	大阪	伯耆、播磨、小豆島	一三〇	法橋	善作	西區江ノ子島四丁目	長西	一五三一		
	製、卸	大阪、近畿	大阪、近畿	七五	岡部役五郎		西區八幡屋町	西	二六六二		
	小	大阪	大阪		岡部役五郎支店		西區市岡町				
	卸	大阪	小豆島、龍野	七〇	大原熊太郎		西區江戸堀南通四丁目	土	一六七九		
	製、卸	關東、關西	大阪、肥後	三〇	若江六兵衛		東區南久太郎町三丁目	長東	一一三二		
	卸、小	大阪、伊丹、丹波、伊賀、尾張	小豆島	一五〇	桂善助		南區塩町三丁目	南	一〇五〇	六八四九	

業種別	製造	取引	地方	營業額	商號	氏名	又ハ名稱	營業所	番	話	振替貯金
醬油	卸、小	大阪、河内	播州、小豆	八〇	合資會社 鍵田商店		北區上福島二丁目	長土	七七七		
	卸、小	大阪、近畿	播州、讚岐、和歌山、尾張	九〇	柿浦佐一郎		東區高麗橋詰町	長東	二五六二	六八四六	
	卸	大阪	大阪、播州	一三〇	高橋宗助		南區大寶寺町東ノ町	南	二二八		
	卸、小	關西、北海	關東、播州	一三〇	高崎春翁		西區南堀江三番町	西	九五〇		
	製、卸	内地一圓	大阪	一三〇	竹島源藏		南區日本橋筋二丁目	長南	六一六	六一八	
	製	大阪	大阪	一三〇	竹島源藏		南區高津七番町	長南	六一六	六一八	
	卸、小	大阪、北海	播州、小豆	一三〇	辻伊助		西區北堀江上通一丁目	長西	一〇二〇	六八九七	
	卸、小	大阪	大阪、小豆	一三〇	中山德次郎		東區安土町三丁目	本	二八二六		
	卸、小	大阪、高知、米國	播州、備前	一三〇	彌谷佐兵衛		西區京町堀上通二丁目	長土	一四二七	六八四四	

○食料品(醸造品) 醬油 (か—や)

○食料品(醸造品) 醬油 (やゝあ)

業種別	卸小賣	取引	地方	管業額	商號	氏名	又ハ名稱	營業所	電話	話	振替貯金
醬油兼(味噌)	卸小	大阪	大阪、小豆島	三三	山下市助	北區南安治川通一丁目	西二九二九六二九二八				
同	卸小	大阪	大阪、堺	九二	山本又三郎	東區南渡邊町	東九九九				
同	卸小	大阪	播磨、紀伊、讚岐、下総	九〇	柳本定次郎	東區高麗橋五丁目	長本一八一				
同	製卸	大阪、朝鮮	大阪、播磨	一三三	松谷彌平治	西區立賣堀北通一丁目	西二〇三				
同	卸小	大阪、近畿	播磨、備前、小豆島	一〇四	益田信三郎	西區摩羅堀西ノ町	長西四六七				
同	卸小	大阪、近畿	播磨、備前、小豆島	一三五	古谷金次郎	西區中通三丁目	土二七二二六二八九〇				
同	卸	大阪	大阪	七九	藤田伊兵衛	西區京町堀通三丁目	長土九八二六九二二				
同	製卸	大阪、近畿	大阪	三六	江原金兵衛	東區本町一丁目	本二五九八				
同	卸小	大阪	播磨、小豆島、尾張	二二	海老重次郎	西區江戸堀南通一丁目	土一九三二六三三七六				
同	卸	大阪	播磨、關東	一八	荒木道文	東區平野町一丁目	長本二二三三				
同	卸小	大阪、近畿	大阪、龍野	八	安司寅藏	東區豐後町	東四三七九				
同	小	大阪	大阪	侯定	淺田定吉	東區平野町一丁目	長本一五五五六八二〇四				

○食料品(醸造品) 醬油 (やゝあ)

業種別	卸小賣	取引	地方	管業額	商號	氏名	又ハ名稱	營業所	電話	話	振替貯金
醬油	卸小	大阪、丹波	大阪	二六	酒井熊吉	東區北濱三丁目	長本三三三〇六一〇九四七				
同	卸	大阪、中國、朝鮮	播磨、尾張	七〇	笹田傳左衛門	西區京町堀通四丁目	長土二四七八				
同	製卸	大阪	大阪	二九	貴田治兵衛	西區新町南通五丁目	長西一七五五六六八八				
同	卸	大阪、九州、朝鮮	大阪、小豆島	〇	木本榮吉	南區難波元町五丁目	南九三〇六四〇〇六				
同	卸小	大阪、朝鮮	尾張	九七	龜甲富醬油株式會社	西區南堀江通四丁目	長西二〇六九				
同	卸小	大阪、內地	紀伊、讚岐	一四	菊田藤七	東區高麗橋五丁目	長本二二九三六三三〇六				
同	卸小	大阪	大阪、播磨、小豆島	八	岸田新次郎	南區問屋町					
同	卸小	大阪	播磨、小豆島	八	進藤嘉一郎	西區本田通三丁目	西三七二二				
同	卸小	大阪	大阪	一五	合資會社 藤合資會社	北區船大工町	東六五八				
同	卸	大阪	播磨、淡路	三	平五商店	南區竹屋町					
同	卸	大阪	尾張	七	盛田會社	西區北堀江通一丁目	長西三九〇三六				九七三

□味噌

業種別	取引	地方	管業	商號氏名又ハ名稱	營業所	電話	話	振替貯金
調味噌 兼(醸造、漬物、粉類)	卸、小	大阪、畿内	一四	幾村 幾三郎	西區新町通二丁目	西一六七一		
味噌 (參照)醬油	卸、小	大阪、朝鮮	六米安	法覺 小治郎	南區難波元町五丁目	南一三四八		
同	卸、小	大阪、朝鮮	九米忠	金澤 安太郎	東區高麗橋詰	東三二八八		
同	卸、小	大阪、舞鶴	九米忠	金澤 忠次郎	西區江戶堀上通一丁目	土一三三六		
同	卸、小	大阪、名古屋	九米善	吉村 貞子	東區農人橋一丁目	東四〇五〇		
同	卸、小	大阪、朝鮮	三三	竹島 源藏	南區日本橋筋二丁目	長南 六一六 六一		
同	製	内地一圓	三三	竹島源藏事 大源 醸造場	南區高津七番町	東二四〇六六 二二八〇		
同	製、小	大阪、朝鮮	三三	恒川 源右衛門	東區北久太郎町四丁目	南一三六五六 四〇三八		
同	製、小	北海道、朝鮮	三三	内藤 乾三	南區難波元町三丁目	南 六七八六 一五二六		
味噌 (參照)麴	製、小	大阪		伊上 田伊之助	南區南綿屋町			

調味噌(參照)料理	製、小	大阪、東海	三九	楠本 幸治郎	東區北濱二丁目	西二九二九六 二九三八		
味噌(參照)醬油	製、小	大阪	七	山下 市助	北區南安治川通一丁目	本一〇七〇		
味噌	製、小	大阪	二〇六	安田 種松	東區橫堀二丁目			
同	製、小	大阪	二〇六	肥塚 庄左衛門	西區靱南通四丁目	土二二六〇 二七二		
櫻味噌	製、小	西	三五	櫻井 彌兵衛	北區天神筋町	長東一七五五		
味噌	製、小	大阪、尾張	二八	櫻井 清次郎	南區難波元町四丁目	東七一九三		
同	製、小	大阪	四九	木本 平兵衛	南區難波元町四丁目	大二四〇九		
同	製、小	大阪	四九	貴田 治兵衛	西區新町南通五丁目	西一七五五 六六八八		
同	製、小	尾張	一七	龜甲富醬油株式會社支店	西區南堀江通四丁目	長西二〇六九		
同	製、小	大阪	一七	塩田 忠兵衛	東區瓦町四丁目	東一九七一		
同	製、小	大阪	三九	靜佐 兵衛	南區瓦屋町五丁目			

□藥

業種別	取引地方	營業商號	氏名又ハ名稱	營業所	電話	振替貯金 口座番號
麵種藥 兼(味噌)	製卸 小 内地一圓 大 阪	三〇二 大和屋	上田 俊雄	東區北久太郎 町四丁目	東三六一二六 六五〇三	振替貯金 口座番號
同	卸製 小 内地一圓 大 阪	三〇一 伊上	田伊之助	南區南綿屋町	南 六七八 六一五二六	振替貯金 口座番號
同	製卸 朝鮮支那 ○米國	六 難波屋	樋口 松之助	東區北久太郎 町四丁目	東四二四〇 六五九	振替貯金 口座番號

□醸造道具

業種別	取引地方	營業商號	氏名又ハ名稱	營業所	電話	振替貯金 口座番號
醸造用道具 兼(藥種) 壓搾機	卸 關西、朝鮮 ○滿州 ○支那	二六四 小澤	小澤 克己	西區阿波座上 通一丁目	長西 七七六 六九六	振替貯金 口座番號
酒醬油醸造用具(吉野山 産木材製) 兼(木材)	製卸 内地一圓 大 阪	一〇三 河村	河村 國藏	西區南堀江上 通五丁目	長西四一八 六八四〇	振替貯金 口座番號
同	小卸 製 關東、朝鮮 ○米國	四三三 辻村	辻村 榮助	西區土佐堀通 四丁目	長土二二〇 六一七四二 東四五七二	振替貯金 口座番號

煙草

□煙草

業種別	取引地方	營業商號	氏名又ハ名稱	營業所	電話	振替貯金 口座番號
木綿製酒袋 酒絞袋	卸 大阪、攝津 播磨、大和	四〇 なかいや	植村 次郎兵衛	南區長堀橋筋 通一丁目	長南 四六三	振替貯金 口座番號
輸入煙草 (參照) 雜貨	小 大 阪	二三 本家	松尾 彌右衛門	南區難波元町 三丁目		振替貯金 口座番號
煙草 (參照) 和洋酒	卸 大 阪	三三 宮屋	西川 庄之助	南區難波元町 一丁目	南 三三二 四	振替貯金 口座番號
同	卸 大 阪	六 東草商	富島 喜代藏	東區高麗橋四 丁目	南 六五一	振替貯金 口座番號
同	卸 大 阪	六 東草商	渡邊 榮次	西區新町通四 丁目	本 一八七 三	振替貯金 口座番號
同	卸 大 阪	六 東草商	谷本 一郎	東區京橋三丁 目	西 二四四 五	振替貯金 口座番號

○煙草(煙草) 煙草(多一す)

業種別	製卸小賣	取引地方	税營業額	商號氏名又ハ名稱	營業所	番電	話	振替貯金
煙草(參照)燈具	小大	大阪	四	上山 龜松	南區東清水町			
內外煙草	小大	大阪	四	野村 狐養始	東區高麗橋三丁目		本七五一	
煙草	卸大	大阪	四	佐竹 甚藏	北區上福島三丁目		土一五五八	
同(參照)酒	小大	大阪	四	佐々木 榮吉	北區曾根崎新地二丁目		長東一七七六 本九八七 本九八八 本九八九	一三三
同(參照)和洋酒	小	大阪、關西、朝鮮	七	株式會社 明治屋大阪支店	東區平野町四丁目		長本九八七 本九八八 本九八九	二四二
內外煙草(參照)和洋酒	小	大阪、東京、神戶、橫濱、刺米、刺英、麻尼	六	杉野 欽次郎	東區高麗橋三丁目		本一三一五	

綿、麻、糸及糸製品

綿類

□棉花、繰綿、製綿、落綿

業種別	製卸小賣	取引地方	税營業額	商號氏名又ハ名稱	營業所	番電	話	振替貯金
綿	製卸	大阪、京都、大阪	四	井筒 千代	南區船出町			
棉花	卸	大阪、近畿、中國、四國、北陸、東北、支那	三	葉井 彌兵衛	西區北堀江裏通二丁目		長西一三五四	大一一〇四 東一五三四
製綿(參照)木綿	卸	中國、四國、朝鮮、臺灣	三	治武 榮次郎	東區博勞町二丁目			
製綿(參照)糸類	卸	大阪	三	株式會社 橋本商店	西區北堀江通三丁目		長西一八九六	七四六
棉花 繰綿	卸	大阪及各地	三	株式會社 半田綿行	西區木田町二丁目		長西二六〇二	
棉花 繰綿(兼)製糸	卸	○英○米 ○支那○印 ○埃及	二	日本綿花株式會社	北區中ノ島二丁目		東一四二八 六六六四 六六四四 六六四三 七六五七	
棉花(兼)毛糸、綿糸、綿布、織物、羅紗、紙、鐵、機械、肥料	卸	大阪、東京、米、支那	六	株式會社 日本商業會社	南區末吉橋通二丁目		長南二〇八七 南二一七〇	

○綿、麻、糸及糸製品(綿類) 棉花 繰綿、製綿 落綿 (V—は)

○綿、麻、糸及糸製品 (綿類) 棉花、線綿、製綿、落綿 (記—カ)

業種別	卸小賣	取引部	地方	營業額	商號	氏名	又ハ名稱	營業所	電番	話號	振替貯金
落綿 (ウエスト)	卸	内地一圓	各地紡績會社	五〇	西川	庄出張所	西區松島町二丁目	西	六二八	六二八	三五六
棉花 (兼糸類、莫大小、木綿類)	卸	全國各紡績會社	支那〇印	四二	西	松	西區土佐堀裏町	長土	六八〇	六八一	
棉花 (兼糸類)	卸	全國一圓	支那	三六	戶部重吉	大阪支店	西區南堀江通六丁目	長西	一七六	二一八	二八六
內外棉花 (兼糸類)	卸	全國各紡績會社	内地一圓	二九	豐原	芳藏	西區南堀江通六丁目	長西	四三六	四三六	九九
棉花 (兼糸類)	卸	大阪、尾張、三河、伊賀、朝	鮮	二五	朝鮮綿業株式會社		西區江戶堀南通一丁目	長土	一五二	一五二	
製綿 (兼糸類)	卸	内地一圓	支那	二〇	中央製綿株式會社		西區西九條上町	長土	二二七	二二七	二〇七四
同	卸	内地一圓	支那	一五	同社出張所		西區松島町一丁目	長東	一七五	一七五	
製綿 (兼糸類)	卸	内地一圓	支那	一五	大阪綿業株式會社		北區西堀川町	長西	五〇五	五〇五	三三三
打綿 (兼糸類)	卸	大阪、北海	支那	三二	大阪綿業株式會社	店支	南區圓手町	長西	一九三	一九三	
製綿 (兼糸類)	卸	内地一圓	支那	三〇	岡本	清太郎	西區北堀江二丁目	長西	二六九	二六九	九三五
打綿 (兼糸類)	卸	大阪	支那	二五	脇	種三郎	南區南堀屋町	南	一五七	一五七	六九二

業種別	卸小賣	取引部	地方	營業額	商號	氏名	又ハ名稱	營業所	電番	話號	振替貯金
落綿 (兼糸類)	卸	神戶、舞鶴、須賀	全國各紡績會社及層屋	四〇	惣	治郎	西區北堀江三丁目	長西	七九七	七九七	
落綿	卸	内地一圓	支那	三〇	中	澤多	西區南堀江通六丁目	長西	二〇三	二〇三	
製綿 (兼糸類)	卸	大阪、中國、尾張、紀伊	支那	二九	長	澤駒	西區南堀江通一丁目	長西	一〇六	一〇六	六一二
製綿 (兼糸類)	卸	大阪、九州、臺灣、朝鮮	支那	二八	水	清次郎	東區本町一丁目	長本	一六六	一六六	五八六
棉花 (兼糸類)	卸	内地一圓	支那	二七	八	祐太郎	東區高麗橋三丁目	長本	一九九	一九九	七八
製綿 (兼糸類)	卸	大阪、神戶	支那	二六	積	萬助	南區難波櫻川町三丁目	長本	一九九	一九九	七八
棉花	卸	内地一圓	支那	二五	山	積	西區新町通五丁目	長西	六九八	六九八	二四六
製綿 (兼糸類)	卸	大阪、京都、九州、北海道	支那	二四	山	中	南區難波稻荷町二丁目	長西	二〇三	二〇三	
製綿 (兼糸類)	卸	大阪、河内	支那	二三	山	源	南區上本町二丁目	長南	四二六	四二六	
製綿 (兼糸類)	卸	京都、近江、丹波、丹後、但馬	支那	二二	山	兵衛	東區安土町三丁目	長東	三〇八	三〇八	九九一五
米國棉花	卸	内地一圓	支那	二一	山	佐	西區立賣堀南通三丁目	長西	三六七	三六七	
棉花	卸	内地一圓	支那	二〇	山	重	西區立賣堀南通三丁目	長西	二〇三	二〇三	

○綿、麻、糸及糸製品 (綿類) 棉花、線綿、製綿、落綿 (つ—ヤ)

○綿、麻、糸及糸製品 (綿類) 棉花、線綿、製綿、落綿 (ま—さ)

業種別	卸小賣	取引部	地方	營業額	商號	氏名	又ハ名稱	營業所	番電	話	振替貯金
綿 (参照) 蒲團	卸、小大	販賣部	大阪	三〇	大和屋	幕田寅之助	西區九條町一丁目	西三九〇二六二〇七五			
製綿	製、卸大	仕入部	大阪	二七		藤井綿合名會社	西區九條町	長西三三八			
棉花	卸大		○支那	九〇	會社	武林洋行支店	西區中道三丁目	長土二三三五			
綿 (真綿) (参照) 寢具	卸		大阪、近畿、中國、四國、九州、支那		茶	深見辰治郎	東區本町一丁目	長本二九八〇六三四八			
棉花 落綿	卸		内地一圓	一五	小	小林秀一	西區松島町二丁目	西八五一六二九三			
棉花 (兼) 綿布、綿糸	卸		内地各紡績會社	三、四、七	江	商合資會社	北區中ノ島二丁目	長東四二八〇			
綿 (真綿)	卸、小大		大阪、近畿	二〇	江	口春太郎	南區難波反物町	東三一九〇六二五七三			
同 (兼) 蚊帳	卸		大阪、近畿	一七	布	川吉兵衛	東區本町二丁目	南三二二二			
棉花 (参照) 雜貨	卸大		○支那	三三	赤	井嘉吉	南區順慶町四丁目	長西一九七八六三七〇			
真綿	卸		大阪、關西	二三	洋	行	秋光庄七				
内外綿 (兼) 糸類	卸		大阪、近畿	二〇	左	川卯之助	西區南堀江通六丁目				

麻

□麻苧

業種別	卸小賣	取引部	地方	營業額	商號	氏名	又ハ名稱	營業所	番電	話	振替貯金
製綿 (兼) 寢具	製、卸大		大阪	二五	佐	竹由松	南區竹屋町	南二三五			
棉花 (兼) 綿糸、綿布、雜貨	卸		内地一圓	九〇	會	社三重雜貨商會	東區橫堀一丁目	長本二二二七			
棉花 線綿 (兼) 糸屑	卸大		大阪	一六〇	宮	尾嘉市	西區松島町二丁目	長西二八四八六			
棉花 落綿 (兼) 紙原料	卸		大阪、其他各地朝鮮	三三	芝	長五郎	西區松島町二丁目	長西二一九六二九〇			
棉花 落綿 (兼) 紙原料	卸		内地一圓	四〇	加	島田文四郎	西區南堀江通六丁目	長西九四一六六			
蒲團綿 中入綿 小袖綿	卸、製		大阪、近畿、中國、九州	八	櫻	井澁谷恒三郎	北區澁川町	東一九七九			
大判綿 真綿 (兼) 和洋酒	卸		大阪、神戶	三二	日	比野芳太郎	南區難波反物町一丁目	長西一〇一九			

○綿、麻、糸及糸製品 (綿類) 棉花、線綿、製綿、落綿 (さ—ひ)

○綿、麻、糸及糸製品 (麻) 麻苧 (いーま)

業種別	卸小賣	取引地	營業額	商號	氏名又ハ名稱	營業所	電話	振替貯金
麻苧 (兼糸類、漁具)	卸	内内一圓	一八〇	石井本店	石井孝太郎	西區薩摩郡通北町	西 七五五	大二三四四 東二〇四六
同 (兼雜織物、船具)	卸、小	朝鮮一圓	一〇九六	葛籠	葛籠九兵衛	東區南久太郎町二丁目	長南一五一八	九九六
麻苧 (參照) 柳行李、竹行李	卸	内地一圓	二〇〇	繼野	繼野與兵衛	東區南久太郎町四丁目	東四三三三	
麻苧	卸	大阪	二三〇	中井	中井半三郎支店	東區本町四丁目	東二六九八	八五三
麻苧及 (兼麻系、麻布)	卸	畿内、北陸、四國、下野	二三〇	中山	中山高	東區博勞町二丁目	南一七九六	三七九
麻苧 (兼麻製品)	卸、小	内地一圓	一七五	食前	食前田辰次郎	東區谷町三丁目	長東一六八八	八七四
同	卸	内地一圓	一八三	前田	前田三藏	東區備後町四丁目	長東三七二五	

□麻製品

業種別	卸小賣	取引地	營業額	商號	氏名又ハ名稱	營業所	電話	振替貯金
麻 (參照) 雜貨	卸	大阪	一〇八	合資會社	菱屋商店	西區北堀江二番町	長西二二五〇	
麻及麻繩 (參照) 柳行李、竹行李	卸	内地一圓	二二〇	赤井	赤井嘉吉	南區順慶町四丁目	南三三二二	
マニラ麻 (兼船具、アスベスト)	卸	大阪	二二〇	大進	大進藤市之助	南區順慶町四丁目	南一八二〇	二四四
麻總 (參照) 柳行李	卸	大阪	三〇〇	服部合名會社	服部合名會社	東區博勞町二丁目	長南二三六八	大二三〇六 東E0011
麻製品 (參照) 室内用具	卸	大阪、九州	三〇〇	小川	小川勝太郎	東區南本町四丁目	長東四〇三八	四〇八
麻袋 (參照) 火藥	卸	内地一圓	三〇〇	加藤	加藤繁藏	南區安堂寺橋通一丁目	長南一八〇六	
軍需品 (參照) 麻苧	卸	内地一圓	三〇〇	前田	前田辰次郎	東區谷町三丁目	長東一六八八	一六八八
ドンゴロス ツック類	卸	大阪、神戸	三〇〇	北浦	北浦奈良吉	西區間屋町		

糸類

○綿、麻、糸及糸製品 (麻) 麻苧 (あーひ) ○麻製品 (はーき)

○綿、麻糸及糸製品 (糸類) 絹、綿、麻、毛糸 (い)

□絹、綿、麻、毛糸

業種別	卸小賣	取引	地方	營業額	商號	氏名又ハ名稱	營業所	電話	話	振替貯金
糸類 (カタン糸、レース糸、(参照)糸製品)	卸	内地一圓	大阪、東京	五五	飯田忠三郎	東區南久寶寺町二丁目	南二〇九〇六	五三四三		
流網糸、織物用染糸、シルクネット、レース糸、絹カタ、ン糸、瓦斯糸類	卸	大阪、東京、名古屋、神戸、支那、印度、支那	各紡績會社	五五	益井上	東區安土町三丁目	長東一九八七	六三六四九		
綿糸、燃糸	製、卸	大阪、四國、九州、山陽	大阪	二五	一色藤七	西區北堀江御池通三丁目	長西九五四	六一七四六		
毛糸 (兼(蠟、蠟燭、仲立))	卸	大阪	大阪、神戸、東京、米	四三	株式會社岩井商店	東區北濱四丁目	長本三三四	三三四六	九二	
綿糸	卸	内地一圓	内地一圓	一八五	岩田常右衛門	東區北久太郎町二丁目	長東三六〇	三六〇二		
總糸	卸	内地一圓	内地	八〇	岩田保太郎	東區北久太郎町一丁目	長東一三三	五五三		
綿糸	卸	内地一圓	各紡績會社	三三	岩田惣三郎	東區北久太郎町二丁目	長東一三三	五五三		
毛糸	製、卸	大阪、京都、神戸	大阪	三	磯原淺吉	南區難波稻荷町二丁目	長西二七七	二七五		

○綿、麻糸及糸製品 (糸類) 絹、綿、麻、毛糸 (い)

○西松

業種別	卸小賣	取引	地方	營業額	商號	氏名又ハ名稱	營業所	電話	話	振替貯金
絹絲系 (参照)糸製品	卸	大阪、中國、九州	京都、東京		泉佐兵衛	南區順慶町二丁目	南二二八三			
綿毛製系	卸、製	大阪	東京、名古屋、大阪、岡山		泉尾綿毛製系株式會社	西區泉尾町	長西二五〇七			
綿糸、太糸 (参照)麻苧	製、卸	内地、朝鮮	各紡績會社		石井孝太郎	西區薩摩堀北	長西七五五	三三四六		
シルケット、染糸、燃糸、縫糸、レース糸、絹カタ	卸、小	中國、九州、臺灣、朝鮮	大阪	七九	秦楠熊	南區順慶町二丁目	南二二九四	六八三		
綿糸、毛糸、カタン糸	製、卸	内地一圓	大阪	一四	合名會社橋本商店	西區北堀江通三丁目	長西一九八	七四六		
瓦斯糸類、シルケット	製、卸	大阪、東京、尾張、甲斐、下野、武藏、九州、支那、南洋	○埃及、○米國	三三	日本紡績株式會社	北區下福島一丁目	長土六〇〇	六二五〇九		
綿糸、製系 (参照)製綿	製、卸	○支那、○印度	内地、各紡績會社		日本綿花株式會社	北區中之島二丁目	長東一四二	六四三		
綿糸、毛糸 (参照)綿花	卸	大阪、東京、支那	○米、○獨		株式會社日本商業會社	南區末吉橋通二丁目	長南二〇八	二七〇七		
綿糸 (参照)綿	卸	○支那、○印度	東京		西松	西區土佐堀裏	長土六八八	六八一〇		

○綿、麻糸及糸製品（糸類）絹、綿、麻、毛糸（とーを）

業種別	卸小賣	取引地方	營業額	商號	氏名	又ハ名稱	營業所	番電	話號	振替貯金
諸絹糸 唐糸 兼（糸製品）	卸、小	大阪、近畿 中國、九州 朝鮮	三〇〇	合名會社	豊田糸店		東區高麗橋四丁目	長本一六三二一 本一六三二一	六〇	
綿糸	卸	内地一圓 會社 内地各紡績	二二六	豊島	久七		東區南本町二丁目	長東二七七六 東二七七六 東二七七六 東二七七六	四九〇七	
カタン糸一式	卸	大阪、神戸 其他各地	一四〇	虎間留	三三郎		東區安土町三丁目	東三九八四 六三二〇		
染色 燃糸	卸	大阪、但馬	二六	小川	岩吉		東區南久寶寺町三丁目	南一八六七		
琴 三味線 琵琶系 其他樂器系	小製、卸	大阪、近畿 和歌山、東大 京、朝鮮、東支那	三	大村	松三郎		東區北濱三丁目			
綿糸（參照）綿布	製、卸	○大 大阪 ○上海 大阪 ○印度 大阪	二〇八四	大阪紡績株式會社			西區三軒家上ノ町	長西一〇〇二 西三〇〇五 西四〇〇四		
綿糸 兼（綿布）	製、卸	○大 大阪 ○上海 大阪 ○印度 大阪	三	大阪合同紡績株式會社			北區堂島濱通二丁目	長東四三三 東四三三 東四三三		
人造絹糸（參照）糸製品	製、卸	大阪、神戸	三三	岡田儀兵衛			北區天神橋筋東一丁目	長本一七一五 八一六		
糸、類 兼（糸製品）	小大	大阪	三三	岡田儀兵衛			東區平野町五丁目	本三一八〇		

○綿、麻糸及糸製品（糸類）綿、絹、麻、毛糸（わーを）

業種別	卸小賣	取引地方	營業額	商號	氏名	又ハ名稱	營業所	番電	話號	振替貯金
綿糸 兼（木綿）	卸	内地一圓 支那、南大	四五	和田保太郎			東區備後町一丁目	長本二四八二 本二四八二		
各種糸類	卸小大	中國、四國 九州、大阪	三九	分梶井宅治			東區北久太郎町一丁目	長東三四四六 九三二五		
内外燃糸	卸	内地一圓 大阪、京都	二九	命川島榮吉			東區南久寶寺町一丁目			
縫糸類	卸	内地一圓 大阪、京都	二九	命川島榮吉			東區南久寶寺町一丁目			
綿糸 兼（製紙原料）	卸	畿内 大阪、支那	五三	河原利代造			西區南堀江通六丁目	長西七六二六 七六三		
カタン糸（參照）小間物	卸	内地一圓 朝鮮、臺灣 支那	九	桂文七			東區南久寶寺町二丁目	南二四七六 八九七六		
麻糸 網糸（參照）麻	卸	内地一圓 朝鮮、支那 宮崎、大分	二二	鎌田榮三			東區平野町四丁目	長東一六五八 七三〇		
綿糸 網糸	卸	九州、支那 大阪、四國	二二	龜岡嘉助			東區北久太郎町二丁目	長東一六五八 七三〇		
毛糸	卸	中國、九州 尾張、東京 支那、獨	六三	吉川豐助			西區京町堀通一丁目	長土七五 六六 六六 六六		
樂器糸 カタン糸 （參照）糸製品	卸	内地一圓 朝鮮、支那 瓜哇	六三	谷崎常七			東區南久寶寺町三丁目	長南七三 九四六		

○綿、麻糸及糸製品（糸類）綿、絹、麻、毛糸（た—つ）

業種別	卸小賣	取引	地方	税額	商號	氏名	又ハ名稱	營業所	番電	話	接替貯金
内外綿糸	卸	●支那	各地紡績會社	三三二	田附	田政次郎	東區備後町二丁目	長本九九八〇	九九八〇	九九八〇	三三八三
染糸類	卸	大阪	大阪	二五	田附	田源兵衛	東區備後町三丁目	長本三三四五	三三四五	三七五九	
毛糸類一式	卸	●支那	●英●獨	一三七	高橋	高橋豐次郎	東區備後町二丁目	長本三七八六	三七八六	三三二〇	
兼(礦油、麻布、紡績用品)	卸	大阪	各製麻會社	九	高田	高田松太郎	西區阿波座上通一丁目	長西八一八	八一八		
綿糸	卸	●支那	各地紡績會社	三三〇	竹中	竹中源助商店	東區北久太郎町一丁目	長本九九七五	九九七五	九九七五	三九九九
認糸(參照)金巾	卸	●支那	●英●獨	三三〇	竹村	竹村清次郎	東區伏見町四丁目	長本二五〇九	二五〇九	六四二八	
各種麻糸(參照)船具	卸	●支那	●英●獨	三三〇	土屋	土屋篤美	西區江戸堀南通一丁目	長土九〇四六	九〇四六	七〇〇三	
玉糸(參照)室内用具	卸	●支那	●英●獨	三三〇	葛籠	葛籠九兵衛	東區南久太郎町二丁目	長東二五六六	二五六六	九二四	

○綿、麻糸及糸製品（糸類）綿、絹、麻、毛糸（た—つ）

業種別	卸小賣	取引	地方	税額	商號	氏名	又ハ名稱	營業所	番電	話	接替貯金
綿糸兼(綿布)	製	●大阪	●支那●印度	一三四	内外綿株式會社	内外綿株式會社	北區堂島北町	長東〇〇〇〇	〇〇〇〇	六五三四	
綿糸	製	大阪、朝鮮	大阪	二	中井	中井半三郎支店	東區本町四丁目	長本二六九八	二六九八	八五六三	
麻網糸 麻疊糸 麻轆糸 (參照) 麻苧	製	●支那	●英●獨	三三〇	村上	村上伊助	東區本町三丁目	長本四三三七	四三三七		
綿糸 染糸 シルケット 瓦斯糸 染惣糸 漁網糸	卸	●支那	●英●獨	三三〇	村上	村上敬吉	東區備後町二丁目	長本三三三八	三三三八		
認糸	卸	●支那	●英●獨	三三〇	野村	野村半三郎	東區北久太郎町三丁目	長本八八四〇	八八四〇	六七二二	
綿糸	卸	●支那	●英●獨	三三〇	野村	野村半三郎	東區北久太郎町三丁目	長本八八四〇	八八四〇	六七二二	
生糸 繭 絹糸兼(糸屑)	卸	●支那	●英●獨	三三〇	合資會社	野口商店	西區江戸堀南通一丁目	長土一三三四	一三三四		
綿糸 (參照) 吳服	卸	●支那	●英●獨	三三〇	合資會社	野口商店	西區江戸堀南通一丁目	長土一三三四	一三三四		
綿糸 (參照) 綿布	卸	●支那	●英●獨	三三〇	合資會社	野口商店	西區江戸堀南通一丁目	長土一三三四	一三三四		
同兼(綿布)	卸	●支那	●英●獨	三三〇	八木	八木與三郎	東區南久太郎町二丁目	長東三三三〇	三三三〇	六七一七	

○綿、麻糸及糸製品(糸類) 綿、絹、麻、毛糸 (ヤ—多)

業種別	卸小賣	取引	地方	營業額	商號	名氏又ハ名稱	營業所	電番	話	振替番	貯金
網糸 (参照)室内用具	卸	大阪一圓	大阪	一五二	合資會社	山中商店	西區新町通三丁目	長西	三五四六	二四六	
染認糸 シルクット 漁網	卸	大阪〇支那	京都、東京	一九三	合資會社	尾藤助	東區本町二丁目	長本	一一一七		
糸 (参照)和洋紙	卸	大阪	大阪	二五	合資會社	松下淺次郎	南區難波元町五丁目				
燃糸	卸	大阪、神戸	大阪	三二九	合資會社	川善三郎	東區安土町三丁目	長東	一七九六	四九三五	
綿糸	卸	大阪、中國	大阪、印度	三二九	合資會社	不破榮次郎	東區南久太郎町二丁目	長東	一四四三	二八七〇	六三五三
綿糸	卸	大阪、中國	大阪、印度	三二九	合資會社	福島紡績株式會社	北區下福島二丁目	長東	一四四三	二八七〇	六三五三
綿糸	製卸	大阪〇支那	印度〇米	一〇、二六	合資會社	福島紡績株式會社	北區下福島二丁目	長東	一四四三	二八七〇	六三五三
綿糸 (参照)棉花	卸	内地一圓	大阪、獨	三、二七	合資會社	不破榮次郎	東區南久太郎町二丁目	長東	一四四三	二八七〇	六三五三
綿糸	卸	〇支那各地	内地各紡績會社	二、五九	合資會社	江商合資會社	北區中之島二丁目	長東	一四四三	二八七〇	六三五三
綿糸	卸	大和〇上海	〇支那	二、五九	合資會社	愛媛紡績株式會社	東區南久太郎町二丁目	長東	一四四三	二八七〇	六三五三

業種別	卸小賣	取引	地方	營業額	商號	名氏又ハ名稱	營業所	電番	話	振替番	貯金
總系染認糸 漁網系 シルクット 絹縫系	卸	内地一圓	大阪、神戸	二〇八	寺外	正寺村	南區順慶町四丁目	長南	二一八九	六三三七	
染認糸各種	卸	内地一圓	大阪、京都	五八	寺	正寺村	東區道修町四丁目	長本	三六一〇	六九三〇	
疊縫糸 (兼)疊材料)	卸	〇支那	大阪	六三	合資會社	阿部シゲ	東區南本町二丁目	長東	一一五六	三〇〇六	
燃糸	卸	内地一圓	大阪	一九	合資會社	麻田德平支店	東區備後町二丁目	長本	二九五九	九六七	
糸類 (参照)綿類	卸	内地一圓	大阪	五四	合資會社	左川卯之助	西區南堀江通六丁目	長西	一九七八	六三三七	
綿糸	卸	大阪、中國	大阪	五四	合資會社	酒井久之助	東區備後町三丁目	長東	一〇三三		
同 (参照)金巾	卸	大阪、中國	大阪	五四	合資會社	薩摩治良兵衛支店	東區備後町三丁目	長本	八二二七	八二二九	六二九四
糸類各種	卸	大阪	大阪	五四	合資會社	薩摩治良兵衛支店	東區備後町三丁目	長本	八二二七	八二二九	六二九四
綿糸 (参照)綿類	卸	内地一圓	内地一圓	五四	合資會社	薩摩治良兵衛支店	東區備後町三丁目	長本	八二二七	八二二九	六二九四
綿糸	卸	〇支那	内地一圓	五四	合資會社	薩摩治良兵衛支店	東區備後町三丁目	長本	八二二七	八二二九	六二九四
燃糸 (兼)衛生品)	卸	四日市、名	内地一圓	五四	合資會社	薩摩治良兵衛支店	東區備後町三丁目	長本	八二二七	八二二九	六二九四
綿糸	卸	古屋、津	〇支那	五四	合資會社	薩摩治良兵衛支店	東區備後町三丁目	長本	八二二七	八二二九	六二九四
燃糸 (兼)衛生品)	卸	中國、四國	大阪、近畿	五四	合資會社	薩摩治良兵衛支店	東區備後町三丁目	長本	八二二七	八二二九	六二九四
綿糸	卸	中國、北陸	大阪、近畿	五四	合資會社	薩摩治良兵衛支店	東區備後町三丁目	長本	八二二七	八二二九	六二九四
綿糸	卸	中國、四國	大阪、近畿	五四	合資會社	薩摩治良兵衛支店	東區備後町三丁目	長本	八二二七	八二二九	六二九四
綿糸 (兼)カタン系 (兼)糸製品)	卸	朝鮮、支那	大阪	五四	合資會社	薩摩治良兵衛支店	東區備後町三丁目	長本	八二二七	八二二九	六二九四

○綿、麻糸及糸製品(糸類) 新、絹、麻、毛糸 (て—し)

業種別	卸小賣	取引	地方	營業額	商號	名氏又ハ名稱	營業所	電番	話	振替番	貯金
綿糸	卸	内地一圓	大阪、神戸	二〇八	寺外	正寺村	南區順慶町四丁目	長南	二一八九	六三三七	
染認糸各種	卸	内地一圓	大阪、京都	五八	寺	正寺村	東區道修町四丁目	長本	三六一〇	六九三〇	
疊縫糸 (兼)疊材料)	卸	〇支那	大阪	六三	合資會社	阿部シゲ	東區南本町二丁目	長東	一一五六	三〇〇六	
燃糸	卸	内地一圓	大阪	一九	合資會社	麻田德平支店	東區備後町二丁目	長本	二九五九	九六七	
糸類 (参照)綿類	卸	内地一圓	大阪	五四	合資會社	左川卯之助	西區南堀江通六丁目	長西	一九七八	六三三七	
綿糸	卸	大阪、中國	大阪	五四	合資會社	酒井久之助	東區備後町三丁目	長東	一〇三三		
同 (参照)金巾	卸	大阪、中國	大阪	五四	合資會社	薩摩治良兵衛支店	東區備後町三丁目	長本	八二二七	八二二九	六二九四
糸類各種	卸	大阪	大阪	五四	合資會社	薩摩治良兵衛支店	東區備後町三丁目	長本	八二二七	八二二九	六二九四
綿糸 (参照)綿類	卸	内地一圓	内地一圓	五四	合資會社	薩摩治良兵衛支店	東區備後町三丁目	長本	八二二七	八二二九	六二九四
綿糸	卸	〇支那	内地一圓	五四	合資會社	薩摩治良兵衛支店	東區備後町三丁目	長本	八二二七	八二二九	六二九四
燃糸 (兼)衛生品)	卸	四日市、名	内地一圓	五四	合資會社	薩摩治良兵衛支店	東區備後町三丁目	長本	八二二七	八二二九	六二九四
綿糸	卸	古屋、津	〇支那	五四	合資會社	薩摩治良兵衛支店	東區備後町三丁目	長本	八二二七	八二二九	六二九四
燃糸 (兼)衛生品)	卸	中國、四國	大阪、近畿	五四	合資會社	薩摩治良兵衛支店	東區備後町三丁目	長本	八二二七	八二二九	六二九四
綿糸	卸	中國、北陸	大阪、近畿	五四	合資會社	薩摩治良兵衛支店	東區備後町三丁目	長本	八二二七	八二二九	六二九四
綿糸	卸	中國、四國	大阪、近畿	五四	合資會社	薩摩治良兵衛支店	東區備後町三丁目	長本	八二二七	八二二九	六二九四
綿糸 (兼)カタン系 (兼)糸製品)	卸	朝鮮、支那	大阪	五四	合資會社	薩摩治良兵衛支店	東區備後町三丁目	長本	八二二七	八二二九	六二九四

○綿、麻糸及糸製品（糸類） 編、絹、麻、毛布 (し—せ)

業種別	卸小賣	取引地方	營業額	商號	氏名又ハ名稱	營業所	電話	話	振替貯金
綿糸 (毛織物原料) (參照)洋反物	卸	大阪、京都、神戸、獨逸	一六〇	清水	合名會社芝川商店	東區高麗橋三丁目	長本一五六九 長本六〇〇三 長本六〇〇五	六〇〇三 六〇〇五	
麻糸 織物用糸、帆縫糸 兼(船具糸製品)	卸	大阪、中國	一八	島田	島田音助	西區江戶堀下通二丁目	長土一八五八 長土二二九六	二二九六	
染糸 燃糸 カタン糸	卸	大阪、中國	一三三	廣田	廣田豐藏	東區博勢町四丁目	南三三八二 南三二五七〇	二二五七〇	
毛糸 兼(莫大小)	卸	大阪、中國、獨逸	一四六	松平	松平兵二	東區伏見町五丁目	長本一八九四 長本三三二五 長本三三二六	三三二六	
毛糸	卸	大阪、神戶、獨逸	九〇	森川	森川鹿藏	南區南炭屋町	長南一〇二八	一〇二八	
左右燃糸 八番手以上廿番手ニ至 ル各番手 メリヤス用スプール巻 原糸 織布用チーズ巻經糸	製卸	京港支那、佛支那、南洋諸島	三、七、六	攝津紡績	攝津紡績株式會社	南區木津川町二丁目	長西二五〇〇 長西二五〇〇 長西二五〇〇 長西二五〇〇 長西二五〇〇 長西二五〇〇	二五〇〇 二五〇〇 二五〇〇 二五〇〇 二五〇〇 二五〇〇	
同	製			攝津紡績	攝津紡績株式會社	北區新喜多町			
同	製			野田	野田工場	東成郡平野郷			

□糸製品

業種別	卸小賣	取引地方	營業額	商號	氏名又ハ名稱	營業所	電話	話	振替貯金
羽織紐 帶締 兼(糸類)	卸製	内地一圓、朝鮮〇支那	二六	飯田	飯田忠三郎	東區南久寶寺町二丁目	南二〇九二 南二五三三	二五三三	
羽織紐 女帶留 兼(糸類)	卸	大阪、中國、九州、東京、京都	二三	泉	泉左兵右	南區順慶町二丁目	南二二八三		
平紐 (參照)室内用具	卸製	内地一圓、臺灣、朝鮮、露國	一〇	衣服部	合名會社大阪支店	東區博勢町二丁目	長南二二六八 長南二二六八 長南二二六八	二二六八 二二六八 二二六八	
帳簿仕立紐 (參照)和洋紙	卸製	勢名古屋、伊勢、〇滿州	一〇	萩原	萩原榮次郎	東區南久寶寺町二丁目	長南二二五六 長南二二五六 長南二二五六	二二五六 二二五六 二二五六	
組紐類 (參照)糸	卸小	大阪、近畿、神州、京都、前橋	一〇	合名會社	豐田糸店	東區高麗橋四丁目	長本一六三二 長本一六三二 長本一六三二	一六三二 一六三二 一六三二	
系製紐 マニラロープ (參照)室内用具	卸	中國、四國、九州、臺灣	一〇	小川	小川勝太郎	東區南本町四丁目	長東四〇三八 長東四〇三八 長東四〇三八	四〇三八 四〇三八 四〇三八	
羽織紐類 帶締 紐金具 (參照)莫大小	卸	内地一圓、朝鮮	一〇	大阪商品	株式會社	南區順慶町一丁目	南二二八一 南二二八一 南二二八一	二二八一 二二八一 二二八一	

○綿、麻糸及糸製品 (糸類) 糸製品

(い—を)

○綿、麻糸及製糸品 (糸類) 糸製品 (を—こ)

業種別	卸小賣	取引	地方	營業額	商號	氏名又ハ名稱	營業所	電話	話	振替貯金
糸 組物類 帶締	卸、製	關西、臺灣近	江	一四五	大島	伊八	東區南久寶寺町三丁目	長南二三四二六	三五五七	
羽織組類	小	大阪	阪	二六	大島	福子	南區心齋橋筋二丁目	長南五一八		
帽子用 兼(糸小間物洋傘)	卸、製	大阪	阪、京都	二六	岡	繁	東區淡路町四丁目	本一七五五	八四六	
組紐 (參照) 糸	小	大阪	阪	二七	岡	儀兵衛	東區平野町五丁目	本三一八〇		
眞田紐 兼(毛織物)	卸	内地一圓	大阪	二七	釜下	嘉兵衛	南區順慶町四丁目	長南二〇八六	九七五二	
羽織紐 帶締 編物類 兼(糸類)	卸	内地一圓	大阪	二七	釜下	嘉兵衛	南區順慶町四丁目	長南二〇八六	九七五二	
組紐 兼(雜貨、メリヤス)	小	大阪	阪	二六	田邊	清助	南區心齋橋筋一丁目	南一一三三		
シテ紐 (參照) 小間物	卸	内地一圓	大阪	二七	高木	敏造	南區日本橋筋一丁目	長南二二九三六	五四三六	
眞田紐 (參照) 木綿	卸	大阪外内地一圓	備前	二八	那須	よ	東區備後町五丁目	長本一九一九	六一六二	東七九三
組紐	卸	關西、朝鮮	大阪、京都	二八	合資會社	村川商店	東區南久寶寺町二丁目			
組紐 (參照) 小間物	卸	内地一圓	大阪、東京	二八	小山	由藏	東區南久寶寺町二丁目	南三三二二	六二二〇	

編物類 (參照) 糸類	卸	卸	卸	卸	卸	卸	卸	卸	卸	卸
諸機傳導用木綿綱 組糸 荷造用麻糸各種 汽船用組紐各種 麻布縫糸 苧繩 苧綱 紡績用紡績類各種 洋蠟燭糸各種 鐵道警報用組紐類 木綿各種組紐類 兼(塗料)	卸、製	紡績、織布	大阪、東京	卸、製	各會社	大阪、東京	卸	内地一圓	大阪	寺外
組紐類各種	卸	内地一圓	大阪	卸	朝鮮	大阪	卸	吳、廣島、大	獨逸	岸
組紐 裝飾總 兼(雜織物)	卸、製	軍廠、臺灣	大阪	卸	朝鮮	大阪	卸	九州、陸海	獨逸	文
羽織紐 眞田紐 朝鮮人及支那人向足及帶卷紐 (參照) 糸類	卸	大阪、中國	大阪	卸	朝鮮	大阪	卸	四國、臺灣	獨逸	吉
組紐類 (參照) 糸	卸	大阪、中國	大阪	卸	朝鮮	大阪	卸	九州、中國	獨逸	水政兵衛
	卸	連	大阪	卸	連	大阪	卸	連	大阪	音輔
	卸	連	大阪	卸	連	大阪	卸	連	大阪	音輔

□ 糸 屑

○綿、麻糸及製糸品 (糸類) 糸製品 (て—し)

○綿、麻糸及糸製品（糸類）糸屑（とーの）

業種別	卸小賣取引地方	稅營業商號	氏名又ハ名稱	營業所	電番	話番	振替貯金口座番號
糸屑（參照）綿類	卸 大阪 內地各紡績會社	豐原 今	戶部重吉 大阪支店	西區南堀江通六丁目	長西 一七六二八	西 一七六二八	九七九
同（參照）綿類	卸 大阪 內地各紡績會社	豐原 今	豐原 芳藏	西區南堀江通六丁目	長西 四三六	西 四三六	九七九
同（參照）落綿	卸 船道會社 大 阪	三田	中七兵衛	南區竹屋町	南 四八七	南 四八七	
同（參照）糸類	卸 大 阪 大 阪	合資會社	野口商店	西區江戶堀南通一丁目	長土 一三三	長土 一三三	

織物、被服及織物製品

和洋織物

□ 吳服、木綿、太物

業種別	卸小賣取引地方	稅營業商號	氏名又ハ名稱	營業所	電番	話番	振替貯金口座番號
綿ネール 縮類	卸 內地一四 大 阪	老	井内龜次郎	東區北久寶寺町四丁目	東 一四八八	東 一四八八	一四
尾濃織物 關東織物	卸 大阪、中國、美濃、尾張	井	井口寅藏	東區安土町三丁目	本 二六八六	本 二六八六	八六六
小倉洋服地	製、卸 山陰、山陽 九州	一	伊東恒次	東區南本町三丁目	長東 一三二六	長東 一三二六	七三二
吳服類一切（兼）織衣、其他裁縫品、（兼）更紗、莫大小、毛斯、（兼）縮、ネール	卸、小 近 畿 大阪、京都	三	伊藤忠三郎	西區新町通三丁目	長西 七〇六	長西 七〇六	二四〇六
吳服類 綿布類	卸 近畿、中國、東京、京都	八	伊藤忠兵衛	東區安土町二丁目	長本 二七〇〇	長本 二七〇〇	五二
吳服太物類（兼）襪衣其他裁縫品	小 大 阪	三	伊藤來三郎	南區末吉橋通四丁目	長本 二七〇〇	長本 二七〇〇	五二
寒冷紗（參照）毛斯縮	卸 內地一四 大 阪	萬	伊藤萬助	東區本町四丁目	長本 二八一九	長本 二八一九	四七六

○織物、被服及織物製品（和洋織物）吳服、木綿、太物（三）

○織物、被服及織物製品 (和洋織物) 吳服、木綿、太物 (9)

業種別	製造	取引	地方	營業額	商號	氏名	又ハ名稱	營業所	番電	話	振替貯金
吳服	卸、小	大阪	大阪、京都	三〇七	伊丹	吉次郎	北區天神橋筋一丁目	長東二四一八			
染晒 (紅木綿、太物)	卸	北海道	和泉、大和	二五	伊吹	源七	東區南久寶寺町三丁目	南一八一五六	六〇四五		
吳服類	小	大阪	尾張、京都	三九	飯田	フク	南區日本橋筋一丁目	長南二九九六	二四九		
京都及關東織物 (兼(毛斯織))	卸	大阪、中國	下野、上野	二九〇	市田	彌一	東區南本町三丁目	東八二九	八三〇六	四九五	
吳服太物 (兼(洋反物))	小	大阪	大阪、京都	二五	今入	江新三	南區難波新地五番丁	南五四六	三〇三		
厚司織 雲齊織 立刺織	製、卸	大阪	大阪	七	泉	伊兵衛	北區本庄葉村町	東三九七三			
吳服類	卸、小	大阪	大阪、京都	七	泉	米治郎	東區内淡路町二丁目	長東七二			
關東吳服 西陣織物	卸、小	大阪、近畿	秩父、桐生	七	泉	定次郎	東區備後町二丁目	本六五			
木綿織物 緋類	卸	大阪、畿内	大阪、京都	六七	泉山	合名會社	東區本町二丁目	長本二五九〇	六八六		
木綿太物	卸	博多、熊本	和泉、河内	二五	稻西	要助	東區南本町二丁目	長東二二三〇	六七三		

○織物、被服及織物製品 (和洋織物) 吳服、木綿、太物 (9)

業種別	製造	取引	地方	營業額	商號	氏名	又ハ名稱	營業所	番電	話	振替貯金
關東吳服 輸出向絹織物	卸	大阪、中國	近江、尾張	三三六	稻西	合名會社	東區本町二丁目	長本七三三	七三五	三六	
關東及西陣織物 白生地類	卸	大阪、神戶	上野、下野	四六	稻垣	合名會社支店	東區南本町二丁目	長東一三八九	六八七	九四	
太物類	卸	大阪、中國	伊豫、久留	三三	稻本	儀三	東區安土町二丁目	東二五二〇			
木綿	卸	大阪	播磨、備後	三五	井彌	太郎	東區本町二丁目	長本一九六三	二五		
太物類	卸	内地一圓	和、京都、大	七	今井	茂作	東區唐物町二丁目	長東三九三	一六	二六三六	
太物 吳服類	卸、小	大阪、中國	大阪、京都	四四	今井	茂作	東區唐物町二丁目	長東三九三	一六	二六三六	
吳服	卸	朝鮮、臺灣	九州	四四	今井	茂作	東區唐物町二丁目	長東三九三	一六	二六三六	
木綿 太物	卸	紀伊、山陰	和泉、大和	二七	池野	賢次郎	東區安土町二丁目	長本一八六三	四六	一九	
木綿	卸	大阪、支那	大阪	二八	石川	要次郎	西區本町一丁目	長西一六八五			
吳服 (太物類)	小	大阪	大阪	二八	石川	文右衛門	南區西橋町	南三三二	四九	五三	
綿織物 (參照) 雜貨	卸	大阪、關西	大阪、大和	三〇	石田	藤吉	東區瓦町三丁目	長東一四一六			
天竺木綿	卸	筑前、肥前	和歌山	三〇	石田	捨吉	東區南本町二丁目	長東三八三四			

○織物、被服及織物製品(和洋太物) 吳服、木綿、太物 (いーは)

業種別	製造	取引地	營業所	氏名	電話	振替貯金
吳服類	小大	大阪	石村	德藏	本二二六三	東區淡路町五丁目
吳服太物類	卸小大	大阪	灰谷	秀太郎	長西三四四	西區阿波座一丁目
兼(綿類、糸類、漁具)	製卸	中國、四國、九州、支那	治武	榮次郎	長本一六四三	東區博勢町二丁目
絹布類一切	卸	大阪	八岡	合資會社	長本一六四三	東區伏見町五丁目
綿布(參照)ネール	卸	關西地方	伊三	郎	長本三〇七四	東區瓦町三丁目
綿布	卸	山陰、中國、四國、九州、東京	伊三	郎	本一八八八	東區備後町三丁目
天笠木綿	卸	大阪	服部	彌造	長本二九七〇	東區伏見町三丁目
木綿類(兼(金巾))	卸	內地一圓	早崎	友語	本二九七二	南區鹽町一丁目
美濃織物	卸	關西一圓	林合名會社	支店	長東三三〇八	東區南本町二丁目
木綿太物	卸	畿内、九州	林	次	東七〇八六	東區南本町一丁目
木綿太物	卸	大阪、中國、四國、九州	濱野	清太郎	南一〇四〇	南區安堂寺橋通四丁目
木綿	卸	大阪及附近	橋本	又兵衛	東三九八六	東區南本町三丁目
關東關西織物	卸	大阪及附近	橋本	又兵衛	東二七二五	東區內平野町二丁目

業種別	製造	取引地	營業所	氏名	電話	振替貯金
綿布(參照)棉花	卸	支那、印度	日本綿花株式會社		長東一二二八	北區中之島二丁目
綿織物類(參照)綿類	卸	大阪、東京、關西、滿州	株式會社	日本商業會社	長南一〇八七	南區末吉橋通二丁目
綿布(參照)綿ネール	卸	名古屋、尾道、廣島、熊本、長崎	西尾	德之助	長東四二六〇	東區南本町二丁目
伊豫絨(白染地、木綿太物、兼(手拭))	卸	越後、鹿兒島、其他各地	西岡	金十郎	東一五七九	東區北久太郎町二丁目
豐金 紅染 其他木綿太物	製卸	大阪、阿波、畿内、播磨	西川	仁右衛門	本二四二一	東區今橋一丁目
木綿太物	小大	大阪	西川	卯兵衛	長東三八七〇	東區淡路町五丁目
東京 尾濃織物	卸	山陽、四國	西川	庄五郎	長南一八三二	東區唐物町二丁目
木綿太物	卸小	大阪、堺	西川	清助	長南一八三二	南區日本橋筋一丁目
西陣織物 帶地 友仙染	卸	大阪、神戶、熊本、長崎	西村	治兵衛	東三三三三	東區南本町二丁目
綿織物 絨(兼(雜織物))	卸	關西	西村	健次郎	長本一九三三	東區本町三丁目

○織物、被服及織物製品(和洋織物) 吳服、木綿、太物 (いーは)

○織物、被服及織物製品 (和洋織物) 吳服、木綿、太物 (一—は)

業種別	卸小賣	取引地	管業	商號	氏名又ハ名稱	營業所	番電	話	振替貯金
木綿太物	卸	大阪、近畿、京都	西	西村	彦藏	東區唐物町二丁目	東三六六七		
白染木綿吳服類	卸	兵庫、奈良、和歌山、大阪、京都	西	西村	秀七	東區南本町二丁目	長東四二七五六	五七	
綿布 (参照) 綿類	卸	畿内、山陰、山陽、九州、朝鮮	西	西松	喬	西區土佐堀裏町	長土六八〇	長土六八一	長土六八二
小倉織 綿縮 (参照) ネール	卸	●大阪支那	西	西澤	武助	東區南久太郎町三丁目	長東二一八八六	四八九	
帶地類 木綿太物 (兼) 手拭、ネール	卸	畿内、山陰、山陽、四國、九州	西	西崎	正助	東區南本町三丁目	長東三三〇三六	二六三	六四八〇
木綿 浴衣類 (兼) 手拭	小	朝鮮、臺灣	西	西島	新三郎	東區南本町二丁目	長東三三〇三六	二六三	
吳服類 太物類	卸	大阪、近畿	西	西本	光吉	西區九條通一丁目	長東三二二六六	二三五	
足袋地木綿 白木綿	卸	大阪、加賀、尾張、京都	西	西堀	内熊三郎	東區北久太郎町二丁目	長東三二二六六	二三五	
雲齊紋羽	卸	中國、阿波、關東	西	西合名會社	方勝商店	南區順慶町二丁目	南二二三一	六九〇六五	
綿 紅晒木綿 雲齊足袋原料 裏地 (兼) 手拭、ネール、船具	卸	北海道、大阪、京都、東京	西	西合名會社	細田	東區南本町一丁目	東四二四八		
染吳服 (兼) 半襟	卸	大阪、東京	西	西合名會社	細田	東區南本町一丁目	東四二四八		

業種別	卸小賣	取引地	管業	商號	氏名又ハ名稱	營業所	番電	話	振替貯金
吳服類	卸	大阪、近畿、京都	西	西谷	惣兵衛支店	東區本町二丁目	本二六九九		
吳服太物	卸	大阪、近畿、京都	西	西逸	身源三郎	北區天神橋筋一丁目	東三〇三六六	九〇五	
綿織物	卸	朝鮮、支那	西	西戸	谷錄藏	西區靱上通三丁目	長土一〇七六		
ズック 綿織物	卸	大阪、東京	西	西豊	田竹造	東區南久太郎町三丁目	東二六八三		
關東織物 京吳服 絹裏地 羽二重 其他吳服 木綿類 (兼) 麻布	卸	近畿、中國、臺灣、朝鮮	西	西外村	市郎兵衛	東區本町三丁目	長本一六三三六	五七	
米澤 秩父 關東 各種吳服織物類	卸	九州、畿内、京都、長濱、博多	西	西外村	與左衛門	東區安土町一丁目	長本六二二六	九六一四	
縮緬類 羽二重類 石持類 西陣御召類 同帶地 博多帶地類	卸	内地一圓、丹後、京都、北越	西	西外村	定次郎	東區本町二丁目	長本二二三四六	二九八	
吳服類 (参照) 牛襟	卸	大阪、中國、九州、福岡	西	西富田	辰太郎	東區南本町二丁目	長本二二三四六	二九八	
吳服太物類 (兼) 洋反物	卸	大阪、京都	西	西友	見友助	南區心齋橋筋一丁目	長南八三三六	二七九	
吳服類	小	大阪	西	西友	米吉	南區大寶寺仲ノ町	南四一三		
木綿 (参照) 金錢袋	製卸	大阪、近畿	西	西ち	ちや合資會社	南區心齋橋筋二丁目	南三〇六六	六二四	
吳服	卸	大阪	西	西沼田	いそ	東區上難波北ノ丁	南二二六六		

○織物、被服及織物製品 (和洋織物) 吳服、木綿、太物 (は—ぬ)

○織物、被服及織物製品(和洋織物) 吳服、木綿、太物 (卷)

業種別	卸小賣	取引	地方	營業額	商號	氏名	又ハ名稱	營業所	電話	口座番號
吳服太物	小	大	大阪	二〇〇 <small>PI</small>	小川寅之助	南區心齋橋筋二丁目		南二二七		
山繭織反物	卸、小	大	大阪	一〇六	小川熊太郎	東區北濱五丁目		本三二二五	四六八	
綿布 (参照) ネール	卸	大	大阪、東京	七五	小川清太郎	東區南本町二丁目		長東三五四〇六	六〇九	
吳服太物類 關東織物	卸	中國、四國	甲斐、上野、足利	七五	小野利三郎	東區南本町三丁目		長東六三五六	五六	
友仙 (参照) 金巾	小	大	大阪、京都	三六	小野惣次郎	東區淡路町五丁目		長本一七二八		
木綿 太物	卸	大	大阪、伊豫	三六	小野幸次郎	東區南本町三丁目		東一〇六八	三〇三九	
縮緬 羽二重 友仙染絹 其他吳服類	卸	大阪、近畿	京都、近江、武藏	三三	小澤新六	東區南本町二丁目		長本二六三三	東二七九九	
木綿太物類	卸	大阪、朝鮮	大阪、和泉	二五	尾曾友次郎	東區備後町一丁目		長本四一三〇	六五八七	
博多織 金襴織 厚板織 帶地 其他吳服類	卸	九州、中國	東京、博多	二六	音納市次郎	東區南本町二丁目		長本二二九五	一三六	
河内木綿 兼(手拭)	卸	北陸	河内	二七	大原増次郎	東區本町三丁目		長本三〇一五	六二〇七〇	
吳服太物	卸	畿内、中國	上野、下野	二七	大橋幸七支店	南區鹽町三丁目		長南一六九九		
絹染吳服類 兼(半襟)	卸	大阪、京都		三三						

業種別	卸小賣	取引	地方	營業額	商號	氏名	又ハ名稱	營業所	電話	口座番號
備後綿 大和紺白糸 染地 木綿 兼(手拭)	卸	九州、沖繩	播磨、備後	二〇	大西太兵衛	東區北久太郎町一丁目		東二八七〇	六五五	
河内白木綿	卸	關西各地	河内	七	大脇休兵衛	東區備後町五丁目		長南一五〇八		
白木綿 兼(綿糸)	卸	關西各地	河内	七	大塚和三郎	東區備後町一丁目		長本二二九九	六一九五	
吳服類	小	大阪、京都	大阪、京都	五〇	大村彦太郎支店	南區心齋橋筋二丁目		長南一四四〇	四三二	
晒紅木綿 (参照) 手拭	卸	東海道、越後、北陸	和泉、河内	三〇	大山半治郎	東區北久太郎町一丁目		東二三三九	六二〇七〇	
吳服類 帶地類 綿布	小	大阪、近畿	大阪、和泉	三〇	合資會社大澤商店	南區二ツ井戸町		南三六四八		
綿布 兼(綿糸)	製、卸	大阪、近畿	大阪、和泉	三〇	大阪紡績株式會社	西區三軒家上ノ丁		長西一〇〇二		
同	製	大阪、近畿	大阪、和泉	三〇	大阪紡績株式會社	西區岩崎町		長西一一二		
同	製	大阪、近畿	大阪、和泉	三〇	大阪紡績株式會社	西區四貫島町		長土一三九		
綿布 (参照) 綿糸	製、卸	大阪、神戶	大阪	二八	大阪合同紡績株式會社	北區堂島濱通二丁目		長東四三三		
同	製	大阪、神戶	大阪	二八	大阪合同紡績株式會社	北區天神橋筋東一丁目		長東四三三		
綿織物 (参照) 莫大小製品	卸	大阪	大阪	二八	大阪商品株式會社	南區順慶町一丁目		南二二八	六〇八三	

○織物、被服及織物製品(和洋織物) 吳服、木綿、太物 (北)

○織物、被服及織物製品(和洋織物) 吳服、木綿、太物 (花)

業種別	製小賣	取引地	税營	商號	氏名	又ハ名稱	營業所	番電	話	振替貯金
木綿太物足袋生地	卸	大阪、中國、河内	一三	⊗	大平	米七	東區平野町四丁目	本三六〇		
小倉洋服地	卸	名古屋、靜岡、北陸、中國、四國、支那	二〇		大森	りやう	東區淡路町四丁目	長本二一三	六八七四六	
吳服類 西陣關東織物	小	大 阪	一三	⊕	大住	種五郎	西區南堀江通一番丁	長西一〇三	六九四六	
仙染絹 綿布 帶地類	卸	津山、岡山、豊前、豊後、尾張、伊豫、日向、薩摩、宮崎、日向	一五	⊕	太田	喜三郎	東區南本町二丁目	東三二八	五四〇	
木綿太物 東京双子織物	卸	大 阪	一五	⊕	扇	眞助	東區南本町四丁目	東三二八	五四〇	
尾濃織物 尾張有松絞	卸	大 阪	一五	⊕	橋	治助	東區船越町二丁目	東六六六	二五八	
木綿太物	卸	大 阪	一五	⊕	岡	田治良	南區心齋橋筋一丁目	南二一八		
各國絹織 金巾木綿裏地	製、卸	○武藏、尾張、九洲、近畿、四國、朝鮮、九州、下野、東京、上野	四六	株	岡	橋	東區船越町二丁目	東六六六	二五八	
足袋地類 染手拭類一式	卸	大 阪	一五	⊕	岡	田	東區安土町四丁目	長本	六一	
其他染木綿類一式	卸	大 阪	一五	⊕	岡	村祐太郎	東區唐物町三丁目	東一五六二		
吳服太物	小	大 阪	一五	⊕	岡	島雅太郎	南區順慶町四丁目	南一八四三		
厚司織 木綿前掛	卸	大 阪	一五	⊕	岡	田	東區安土町四丁目	長本	六一	
絹織物類 及太物	卸	大 阪	一五	⊕	岡	村祐太郎	東區唐物町三丁目	東一五六二		
兼(金銭貸)	卸	大 阪	一五	⊕	岡	島雅太郎	南區順慶町四丁目	南一八四三		
木綿太物	小	大 阪	一五	⊕	岡	島雅太郎	南區順慶町四丁目	南一八四三		

業種別	製小賣	取引地	税營	商號	氏名	又ハ名稱	營業所	番電	話	振替貯金
吳服 兼(古着)	小	大 阪	一五	⊕	岡	本德治郎	南區日本橋筋一丁目	長東三三四	八	
吳服 木綿織物 系織物	小	大 阪	一五	⊕	岡	本芳治郎	北區大工町	長東三三四	八	
(参照)古着	小	大 阪	一五	⊕	岡	本芳治郎	北區大工町	長東三三四	八	
染 白木綿太物 兼(手拭)	卸	大 阪	一五	⊕	岡	本房次郎	東區淡路町三丁目	長本二〇三	六	
木綿	小	大 阪	一五	⊕	岡	本房次郎	東區淡路町三丁目	長本二〇三	六	
吳服太物 兼(洋反物)	小	大 阪	一五	⊕	岡	本房次郎	東區淡路町三丁目	長本二〇三	六	
物木綿及織物	卸	大 阪	一五	⊕	岡	本房次郎	東區淡路町三丁目	長本二〇三	六	
染生地木綿 大和織物	卸	大 阪	一五	⊕	岡	本房次郎	東區淡路町三丁目	長本二〇三	六	
綿縮 兼(手拭) タナル	卸	大 阪	一五	⊕	岡	本房次郎	東區淡路町三丁目	長本二〇三	六	
綿布	製、卸	大 阪	一五	⊕	岡	本房次郎	東區淡路町三丁目	長本二〇三	六	
木綿太物 足袋底類	卸	大 阪	一五	⊕	岡	本房次郎	東區淡路町三丁目	長本二〇三	六	
(参照)乾物	卸	大 阪	一五	⊕	岡	本房次郎	東區淡路町三丁目	長本二〇三	六	
染 生木綿 濃尾 織物	卸	大 阪	一五	⊕	岡	本房次郎	東區淡路町三丁目	長本二〇三	六	
二子木綿織物類 兼(莫大小製) (巾)	卸	大 阪	一五	⊕	岡	本房次郎	東區淡路町三丁目	長本二〇三	六	
各國太物類	卸	大 阪	一五	⊕	岡	本房次郎	東區淡路町三丁目	長本二〇三	六	
綿布 兼(擬革)	卸	大 阪	一五	⊕	岡	本房次郎	東區淡路町三丁目	長本二〇三	六	
二子織 金巾裏地 浴衣地	卸	大 阪	一五	⊕	岡	本房次郎	東區淡路町三丁目	長本二〇三	六	
更紗織 萌黃 有松絞及太物類	卸	大 阪	一五	⊕	岡	本房次郎	東區淡路町三丁目	長本二〇三	六	

○織物、被服及織物製品(和洋製物) 吳服、木綿、太物 (を—か)