

YQ2
474

海外興業
株式會社圖書
第 類
No. 16

比 簿
實

大田興業株式會社事業圖實帖

YQ2
474



335.49

993587

56
479

目次

- 一、太田興業株式會社タロモ本社重役住宅
- 二、同 タロモ本社全景
- 三、同 マニラ出張所
- 四、同 マニラ出張所内部ノ光景 其一
- 五、同 マニラ出張所内部ノ光景 其二
- 六、同 サンボアンガ出張所
- 七、同 サンボアンガ出張所内部ノ光景
- 八、同 ミンタル支店
- 九、同 バゴ支店及倉庫
- 一〇、同 ミンタル農場部
- 一一、同 バゴ農場部
- 一二、同 バゴ耕地土人勞働者キャンプ
- 一三、同 O、L、O病院
- 一四、同 未墾地森林狀態
- 一五、同 新開墾地燒拂ノ狀況
- 一六、同 新墾地燒拂後ノ狀況
- 一七、同 新開墾伐木狀況
- 一八、同 麻植付ノ景
- 一九、同 開墾麻植付後ノ光景
- 二〇、同 新墾地麻苗發育狀態
- 二一、同 植付後六ヶ月ノ麻畑
- 二二、同 アバカ發育狀態 其一
- 二三、同 アバカ發育狀態 其二
- 二四、同 麻畑ノ景 一
- 二五、同 麻畑ノ景 二
- 二六、同 幹線水路水利工事 其一
- 二七、同 第一貯水池工事中水利工事 其二
- 二八、同 第一貯水池工事中水利工事 其三
- 二九、同 第一貯水池工事中水利工事 其四
- 三〇、同 第一貯水池工事中水利工事 其五
- 三一、同 第一貯水池工事中水利工事 其六
- 三二、同 幹線水路水利工事 其七
- 三三、同 幹線水路水利工事 其八
- 三四、同 水利工事 其九
- 三五、同 水利工事 其十
- 三六、太田興業株式會社第二貯水池水利工事 共十一
- 三七、同 水路第二線水利工事 共十二
- 三八、同 水路第二線水利工事 共十三
- 三九、同 水路第二線水利工事 共十四
- 四〇、同 水路第二線水利工事 共十五
- 四一、同 第一水門水利工事 共十六
- 四二、同 第一水門内部水利工事 共十七
- 四三、同 第一貯水池工事中水利工事 共十八
- 四四、同 第一貯水池工事中水利工事 共十九
- 四五、同 第一貯水池工事中 共二十
- 四六、同 第一貯水池工事中 共二十一
- 四七、同 第一貯水池 共二十二
- 四八、同 ミンタル芻橋工事中ノ景
- 四九、同 民多留橋
- 五〇、同 麻挽ノ光景 一
- 五一、同 土人麻挽ノ光景 二
- 五二、同 ザムボアンガ椰子園 其一
- 五三、同 ザムボアンガ椰子園 其二
- 五四、同 ザムボアンガ椰子園 其三
- 五五、同 ザムボアンガ椰子園 其四
- 五六、同 椰子發育ノ狀態 其一
- 五七、同 椰子發育ノ狀態 其二
- 五八、同 椰子發育ノ狀態 其三
- 五九、同 植付後滿三年半後ノ椰子園
- 六〇、同 バゴ椰子園結實狀態
- 六一、同 耕地内ノ道路
- 六二、同 「ツラクシヨンエンヂン」ニテ荷物運搬ノ景 其一
- 六三、同 「ツラクシヨンエンヂン」ニテ麻糸運搬ノ景 其二
- 六四、同 タロモ本社棧橋ノ景
- 六五、同 タロモ本社棧橋荷揚ノ光景
- 六六、同 本社麻倉内部ノ光景
- 六七、同 本社麻積出ノ光景
- 六八、同 マニラ出張所麻分類場ノ光景
- 六九、同 マニラ出張所ニテ麻荷造ノ光景

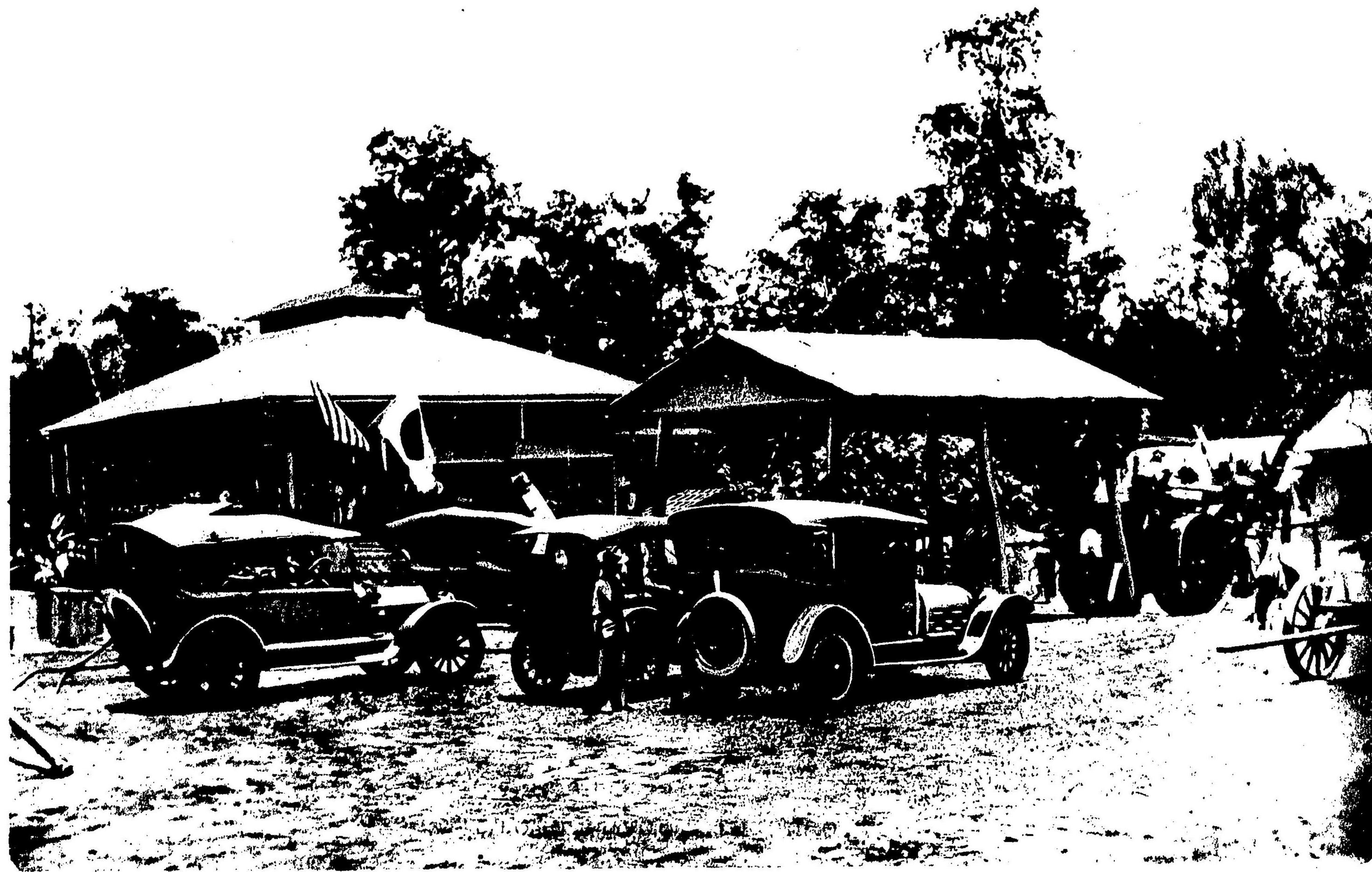

社 本 毛 口 夕 社 會 式 株 業 興 田 太

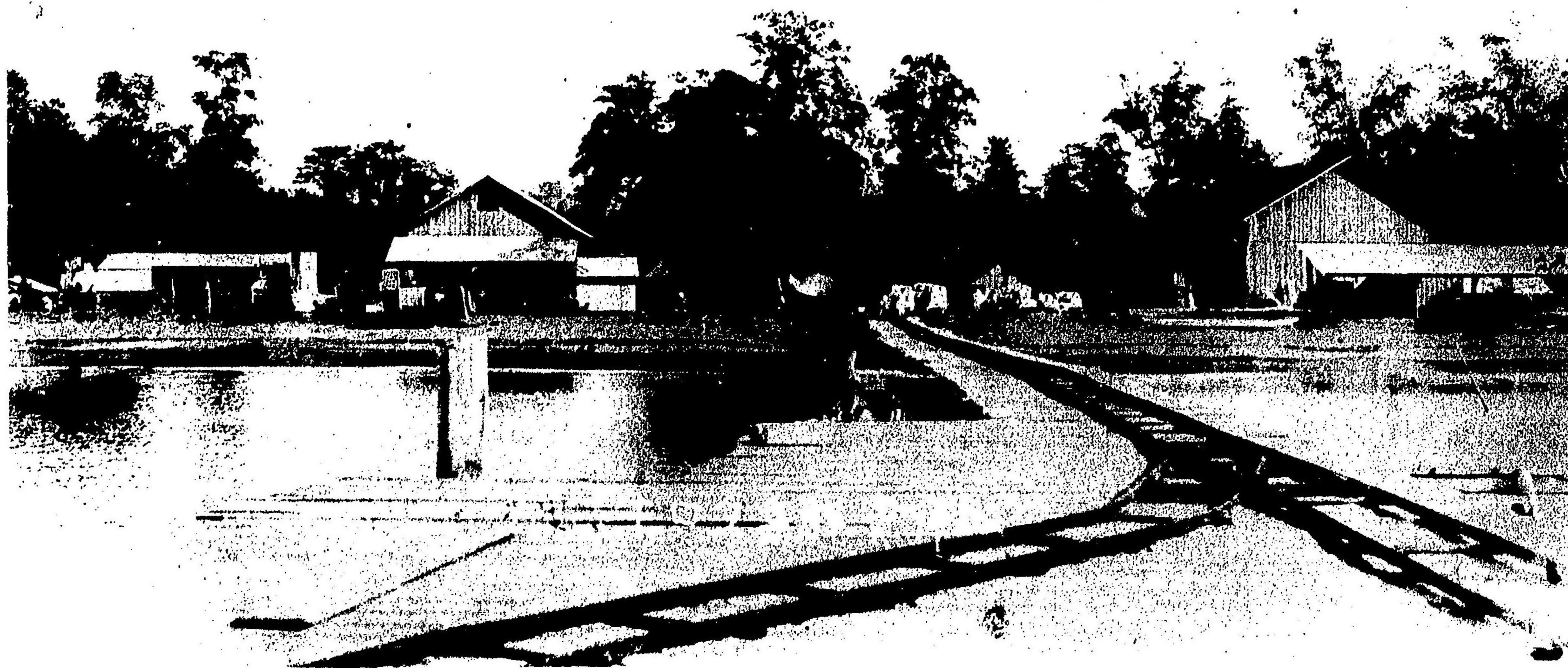

太田興業株式會社本宅全景



所 張 出 ラ ニ マ 社 會 式 株 業 興 田 太



(一其) 部内所張出ラニマ社會式株業興田太



(二共) 部内所張出ラニマ社會式株業興田太



所張出ガンアボンサ社會式株業興田太



部 内 所 張 出 全



店支ルタンミ社會式株業興田太

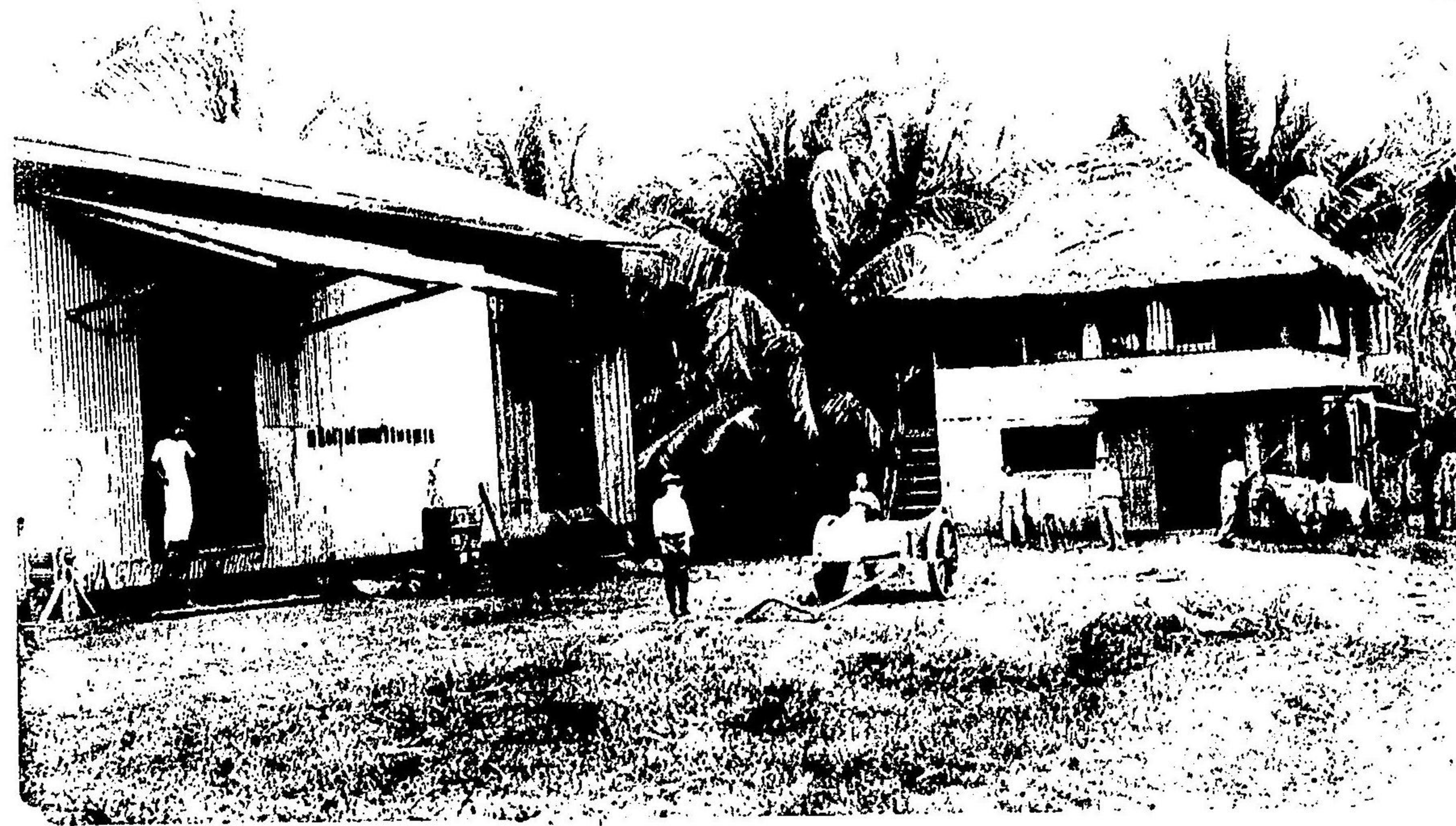

庫倉及店支ゴパ全



部 場 農 ル タ ン ミ

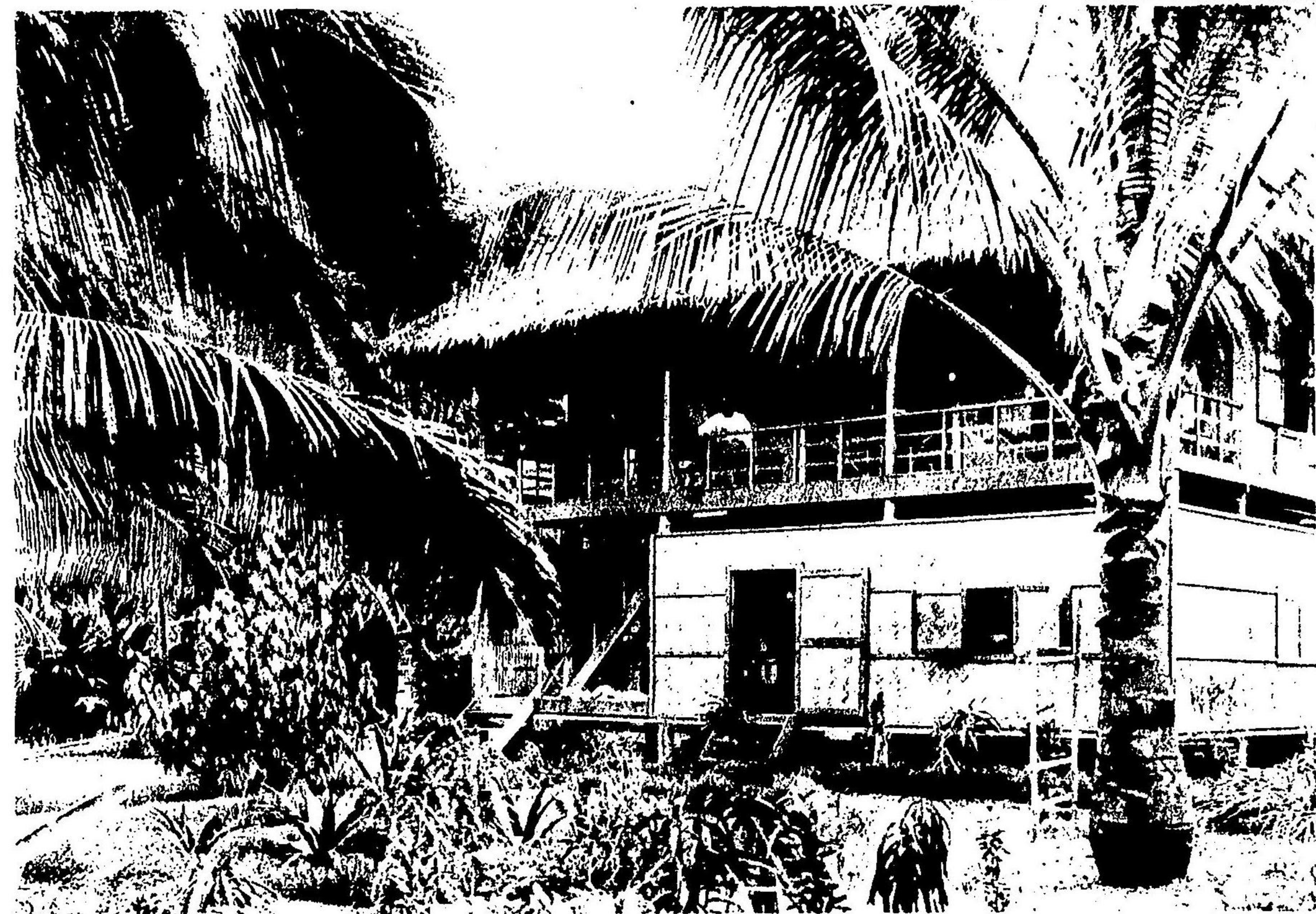

部 場 農 ゴ バ



ゴバ耕地土人勞働者キヤン



會社直營病院



新開墾地焼拂の状況



未開墾地森林状態



新開地找木狀況



新開地燒拂後の狀態



景 光 の 付 植 麻



景 光 の 後 付 植 麻 後 翠 開



新開地麻苗育成状態



植付後六ヶ月の麻畑



(二 其) 態 狀 育 成 カ バ ア



(一 其) 態 狀 育 發 カ バ ア



(一 共) 景 の 畑 麻



(二 共) 景 の 畑 麻



(三其事工利水) 中事工池水貯一第

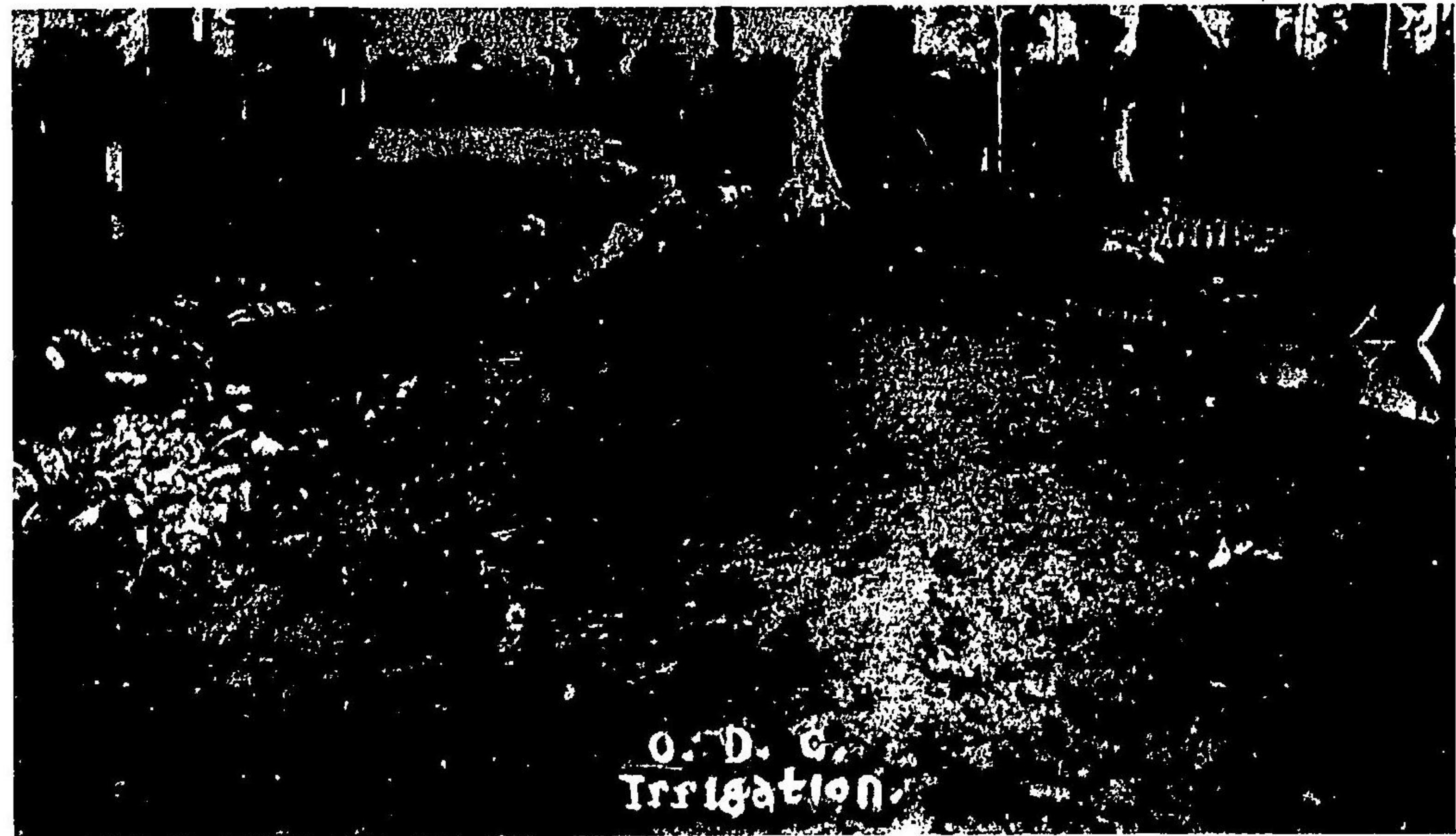

(一其事工利水) 路 水 線 幹



(四其事工利水) 中事工池水貯一第

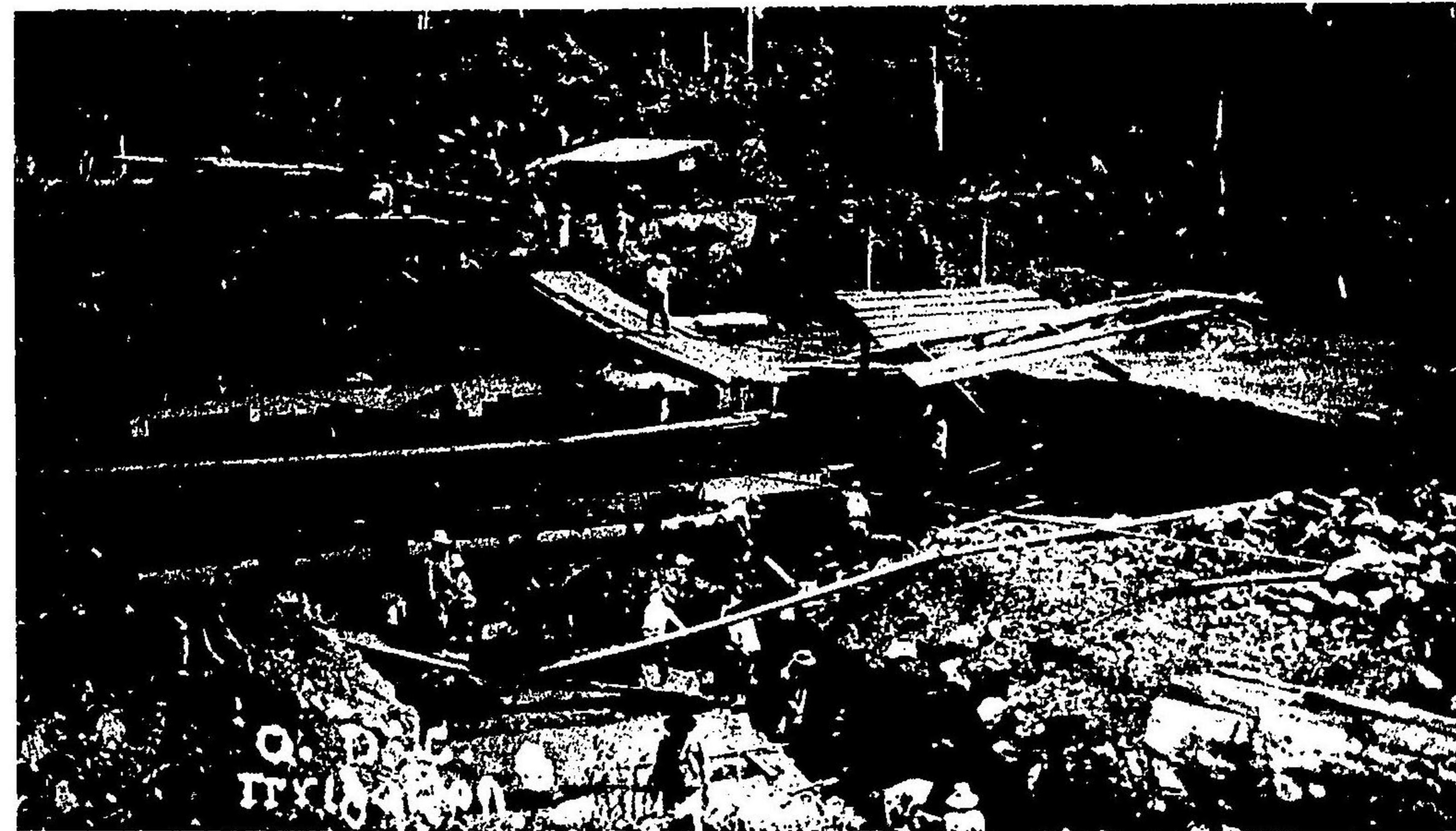

(二其事工利水) 中事工池水貯一第



(七其事工利水) 路 水 線 幹

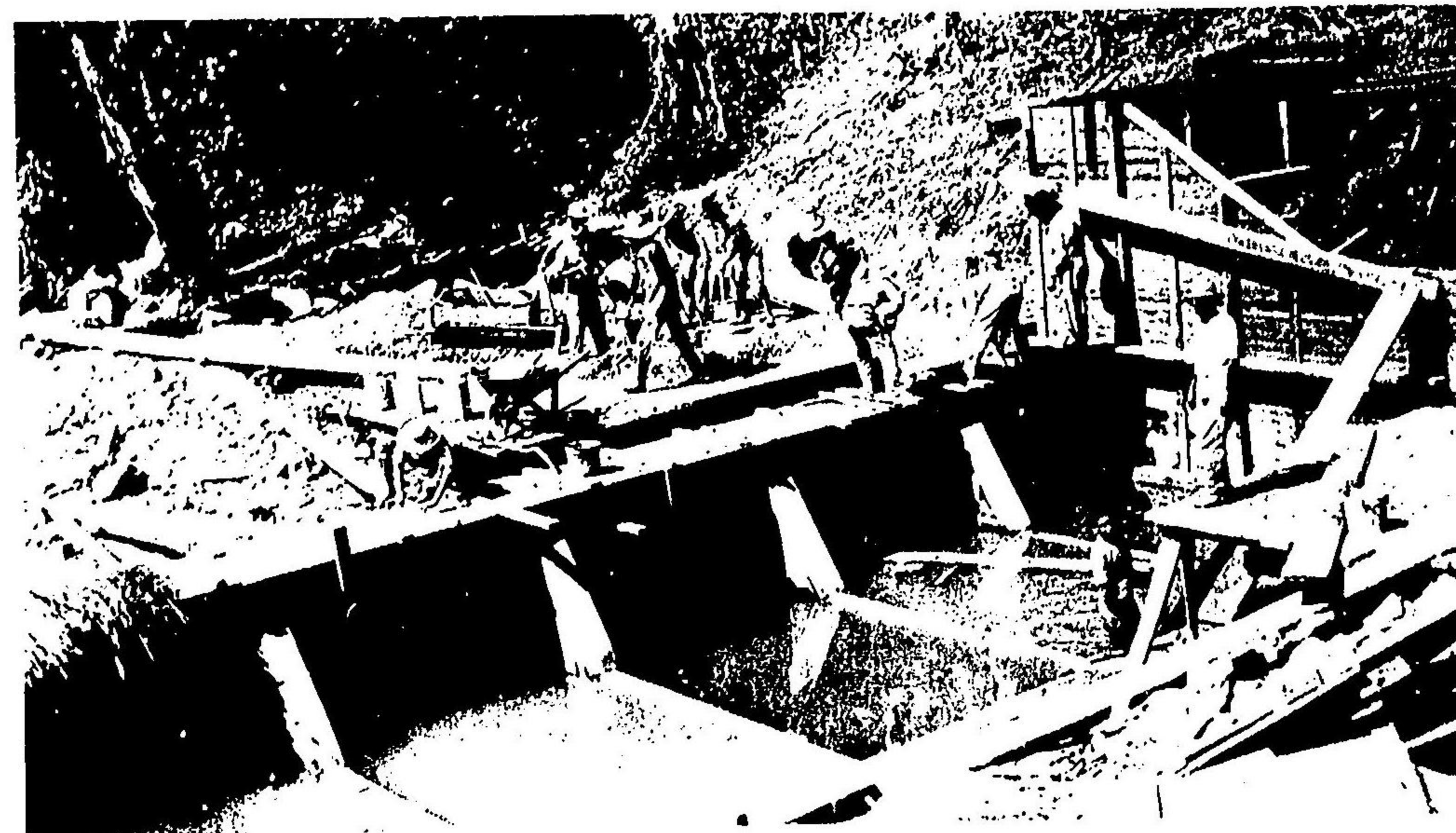

(五其事工利水) 中 事 工 水 貯 一 第



幹
線
水
路
(水利工事共八)

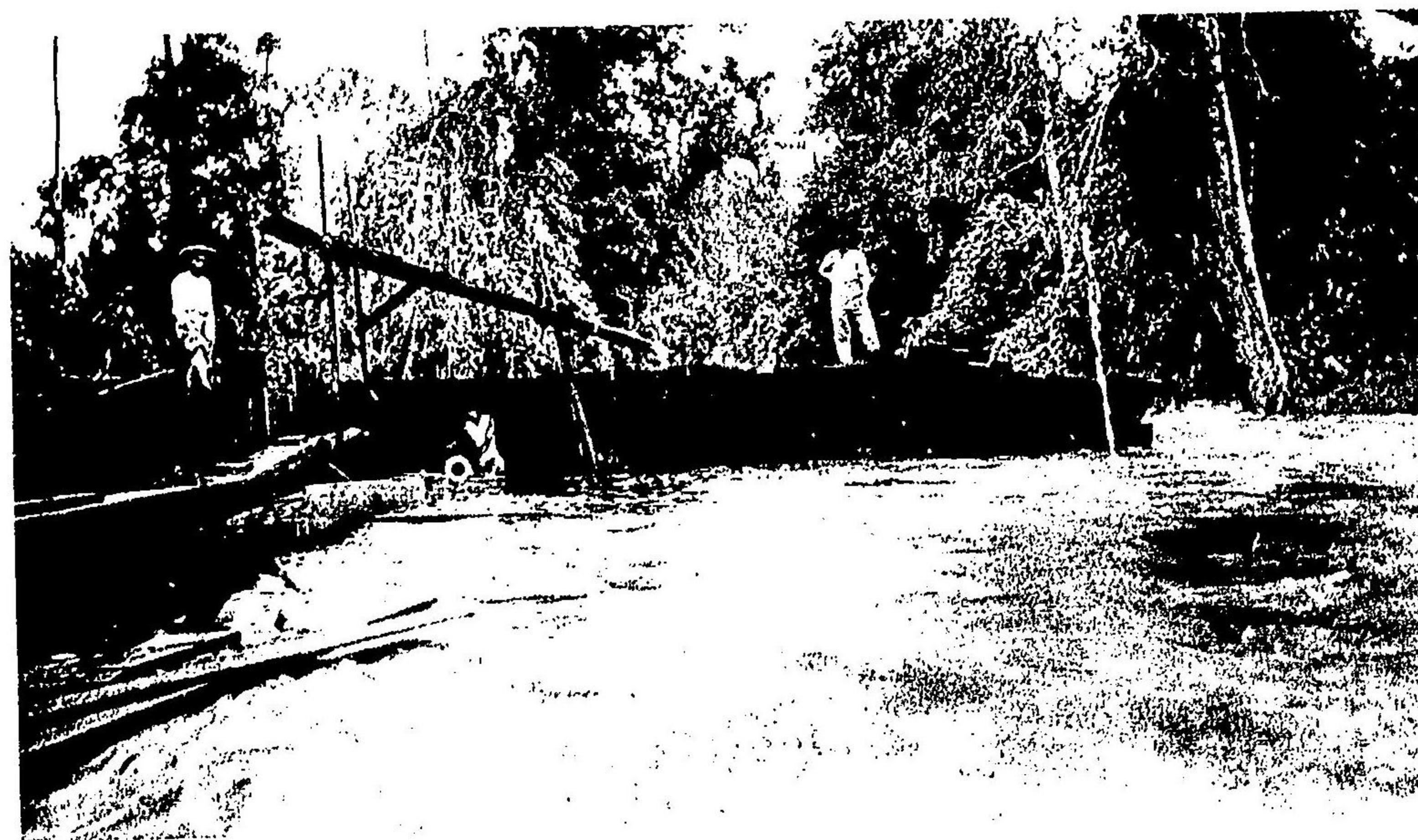

(六其事工利水) 中 事 工 水 貯 一 第



(一十其事工利水) 池水貯二第



(九其事工利水) 路水線幹



(二十其事工利水) 線二第路水

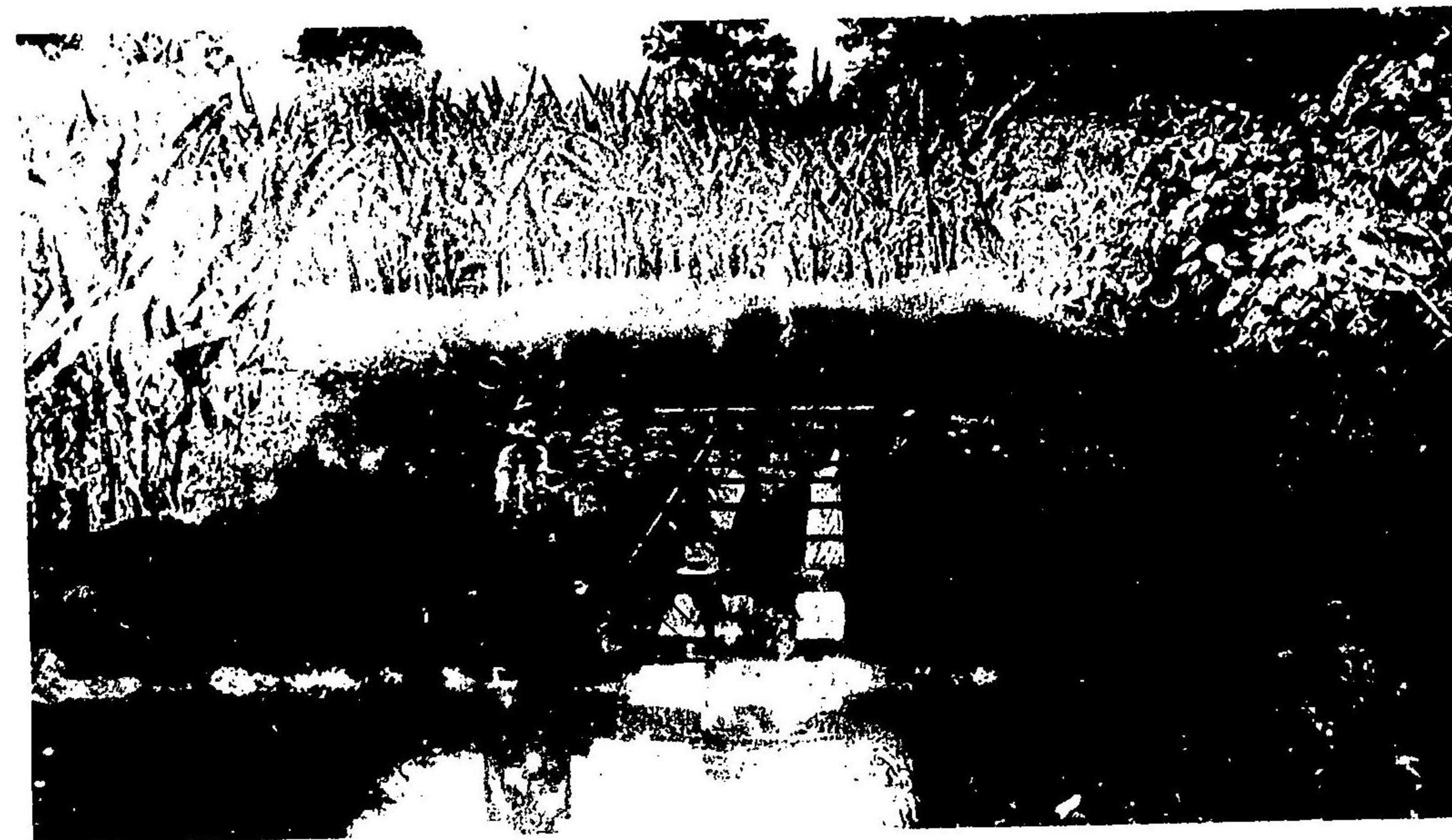

(十其事工利水) 路水線幹

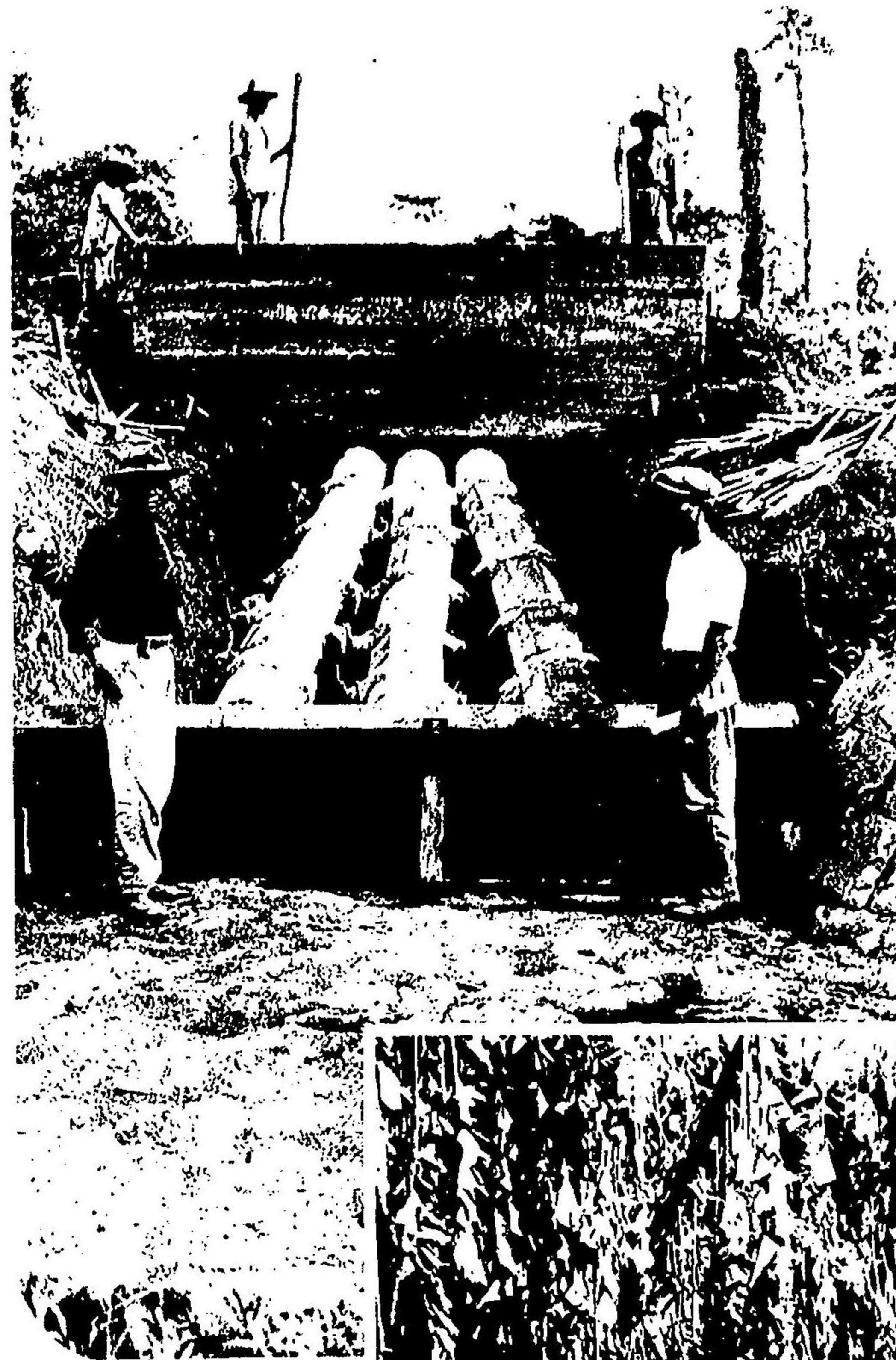

水路第二線 (水利工事共十五)

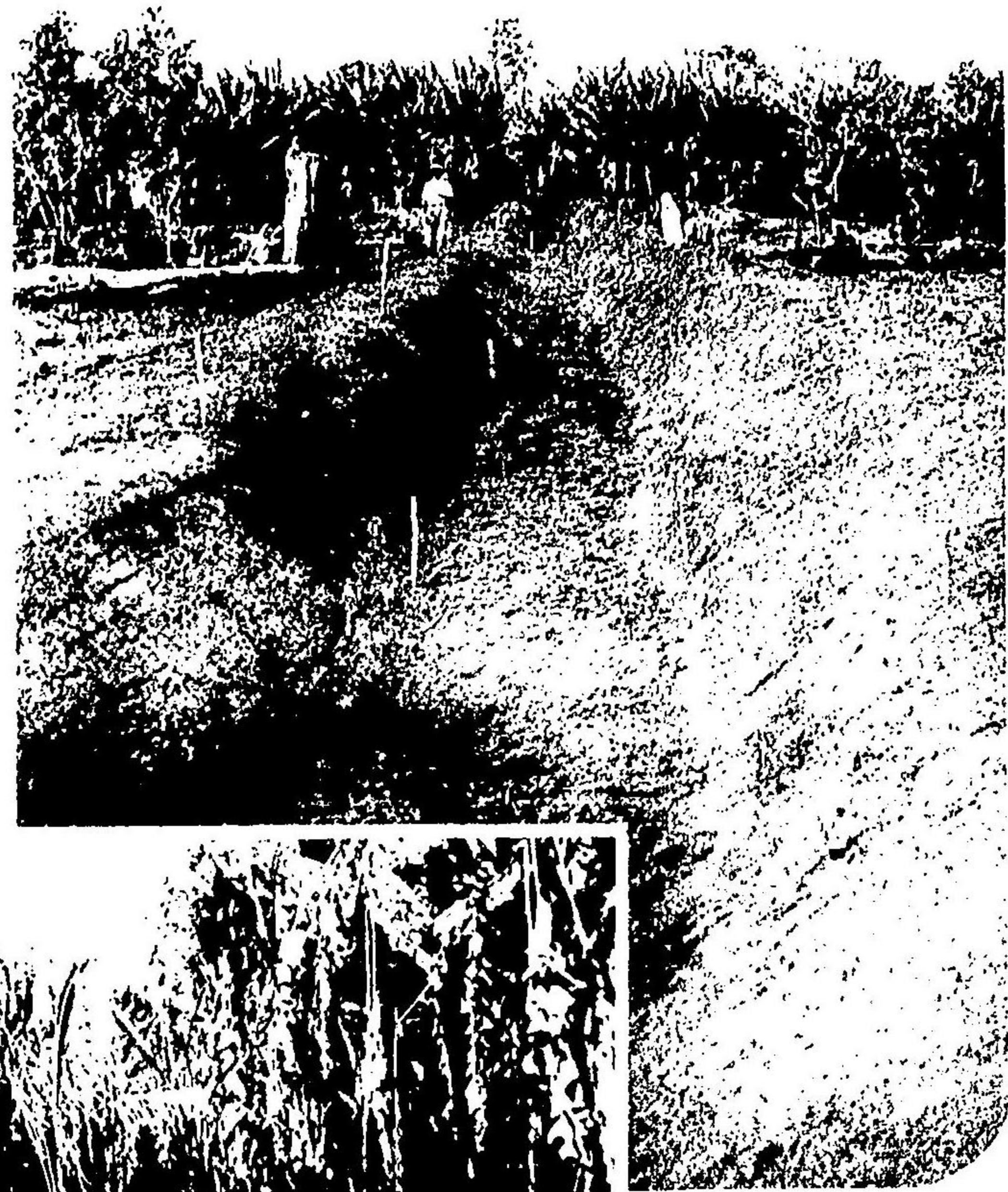

水路第二線 (水利工事共十三)

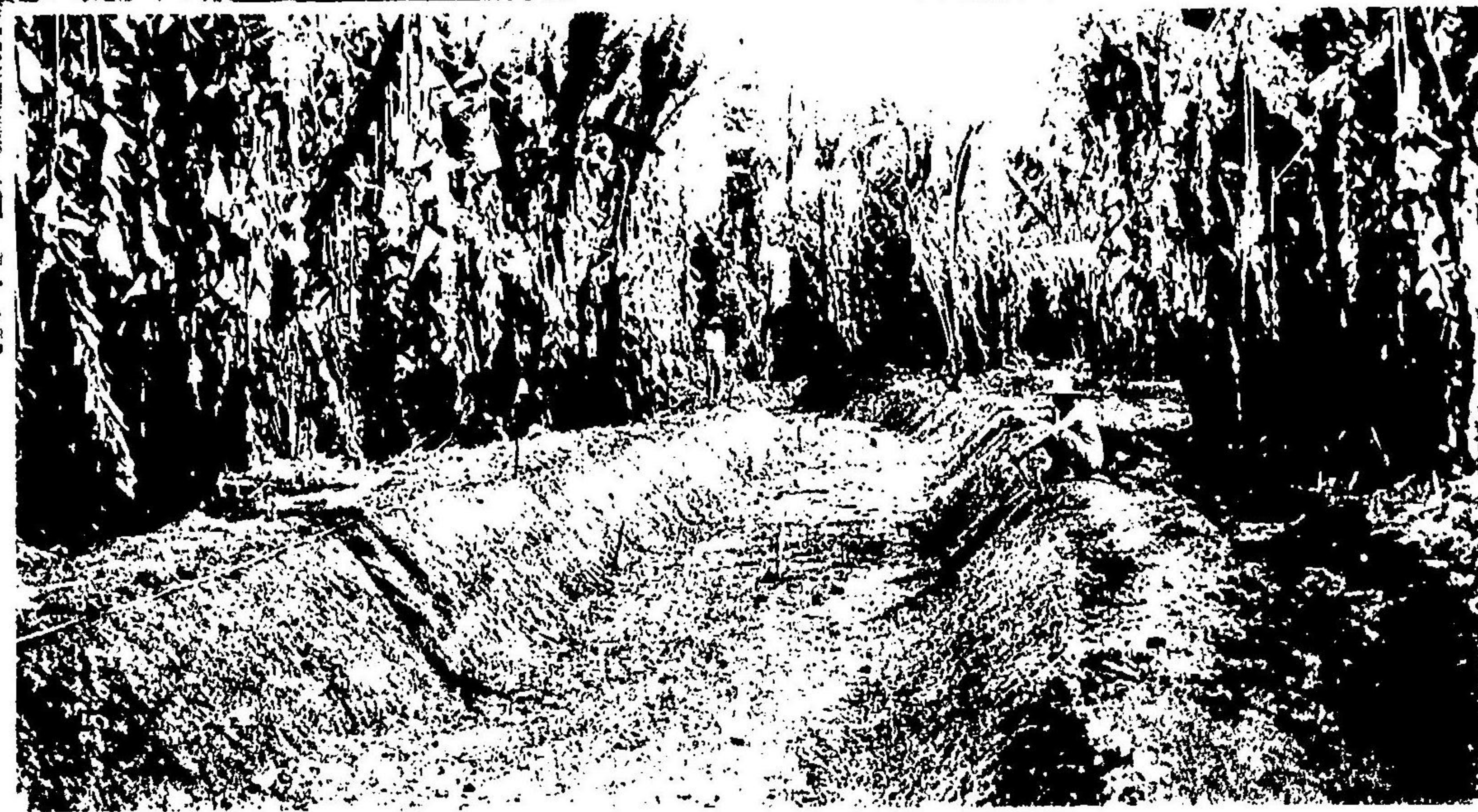

(水利工事共四十) 水路第二線



(七十其事工利水) 部内門水一第

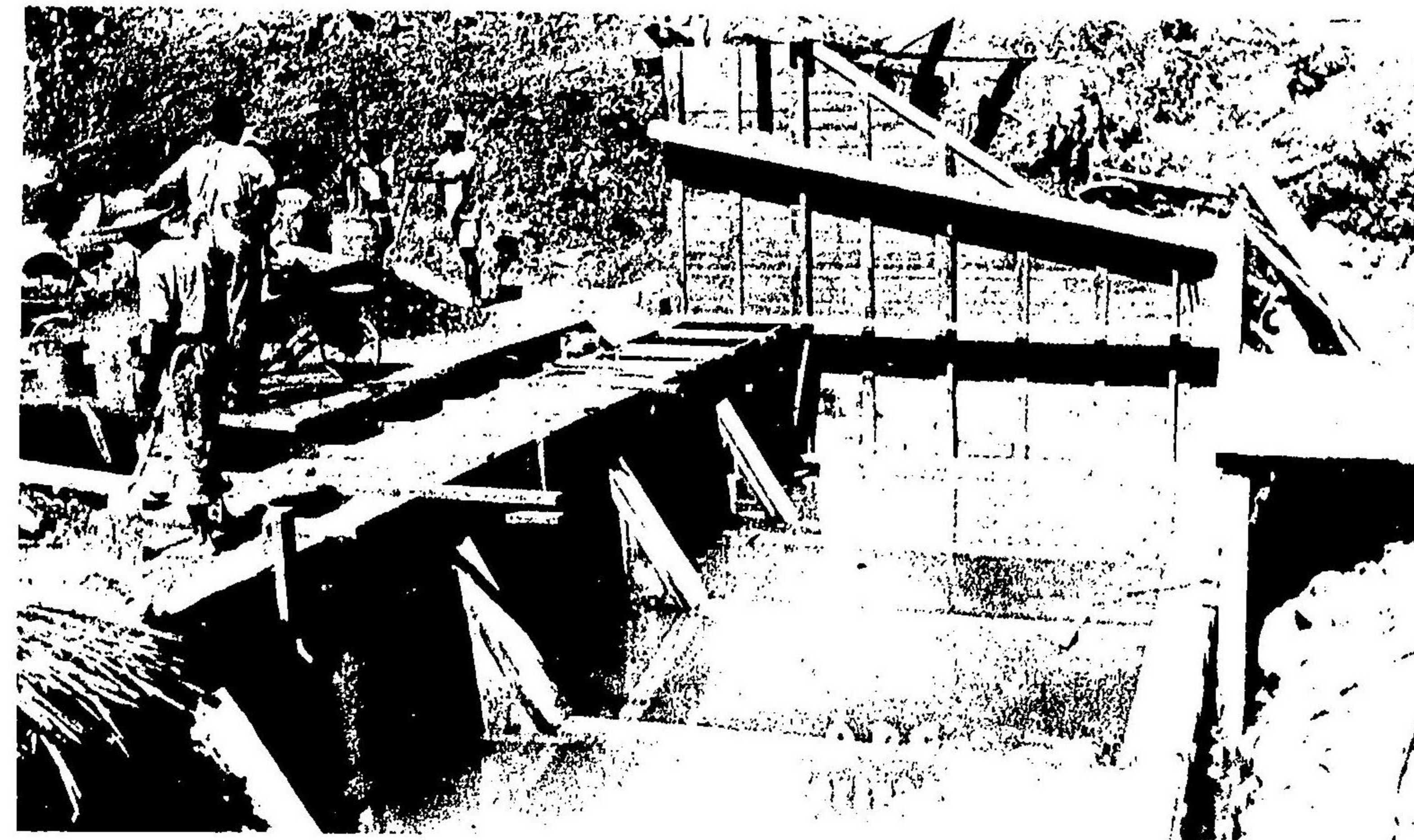

(八十其事工利水) 事工池水貯一第



第一水門 (水利工事其十六)

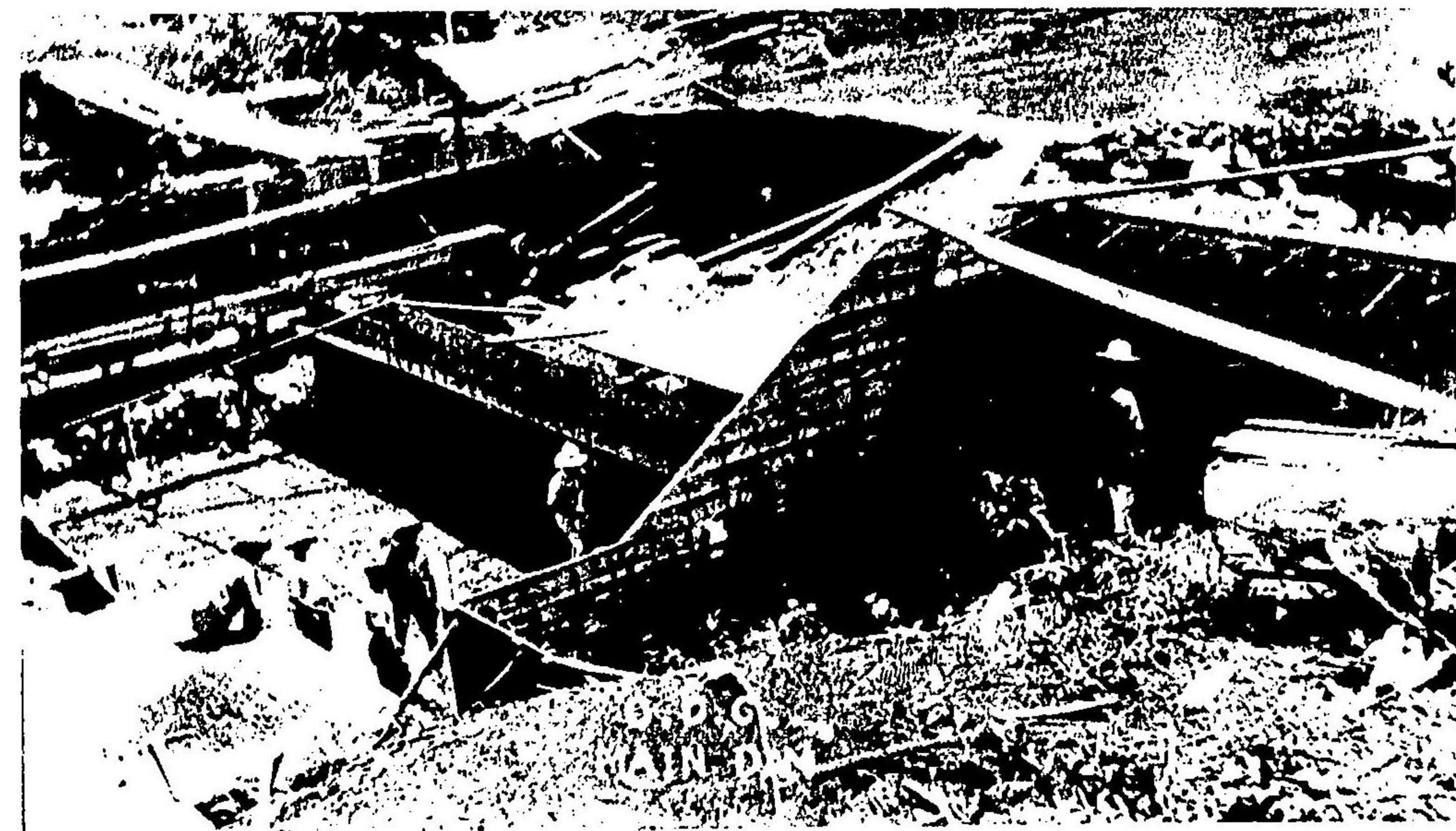

(一十二共事工利水) 中事工池水貯一第

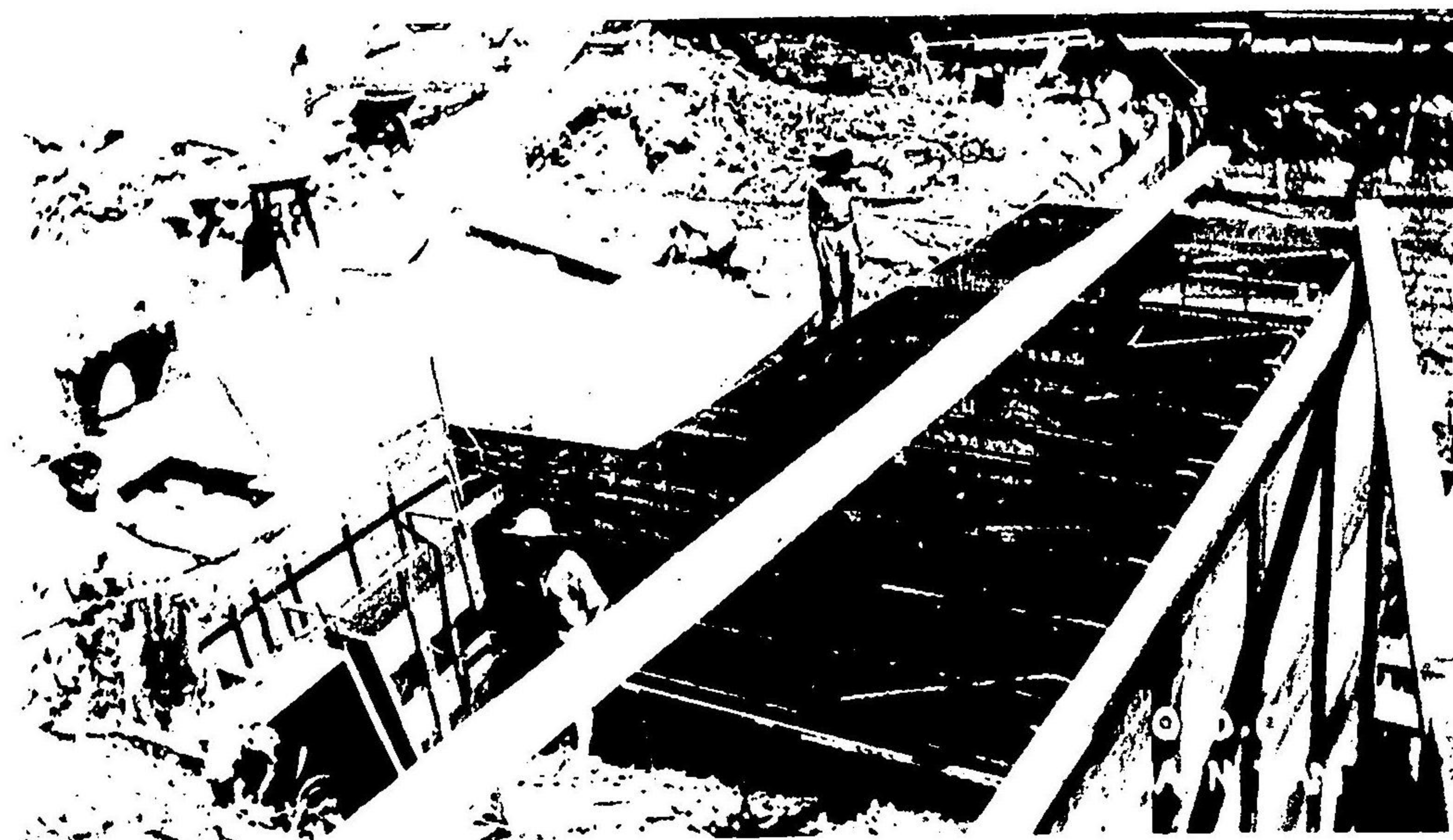

(九十共事工利水) 中事工池水貯一第



(二十二共事工利水) 池水貯一第

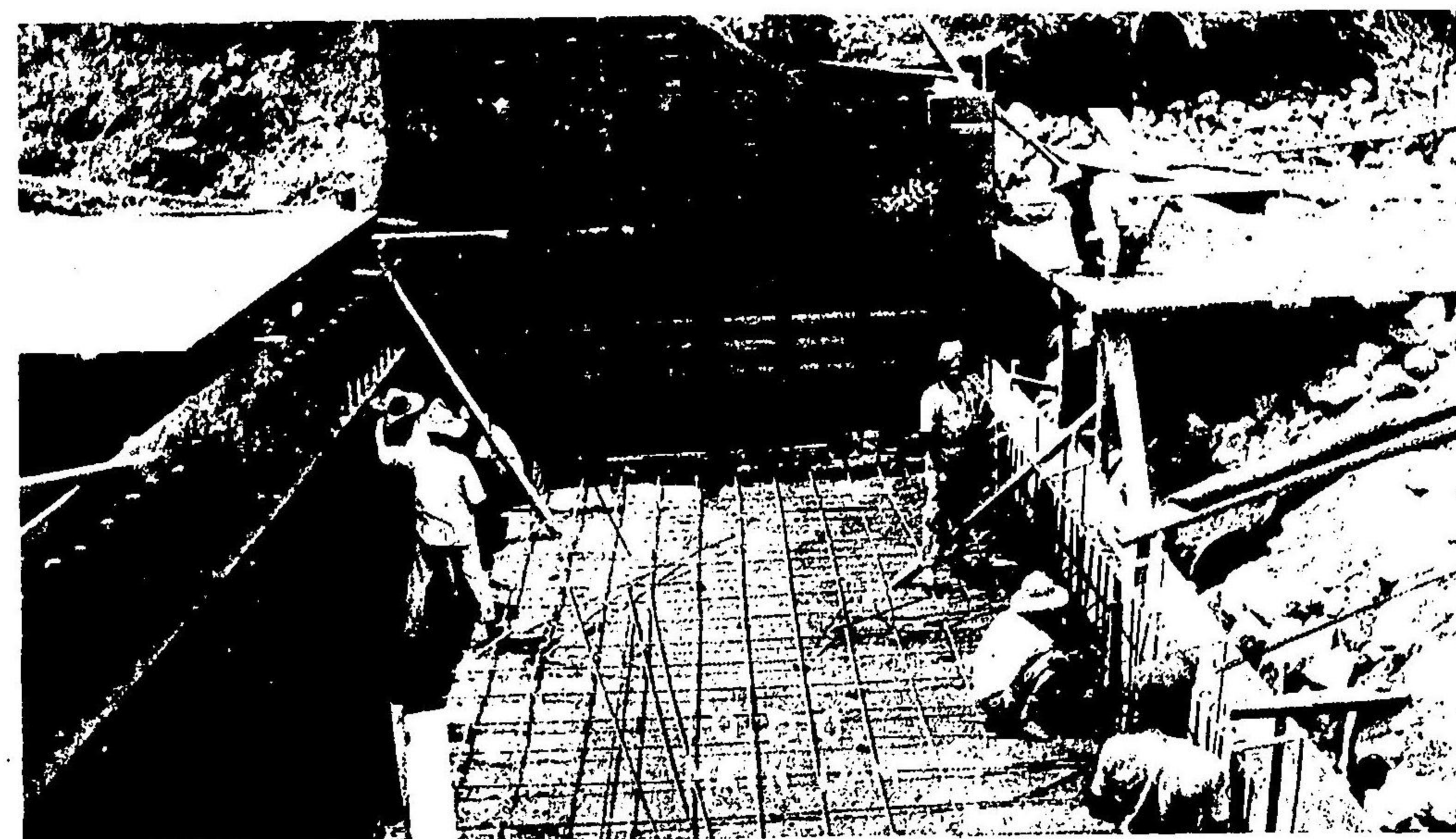

(十二共事工利水) 中事工池水貯一第



橋 留 多 民



景の中事工橋駕ルタシミ

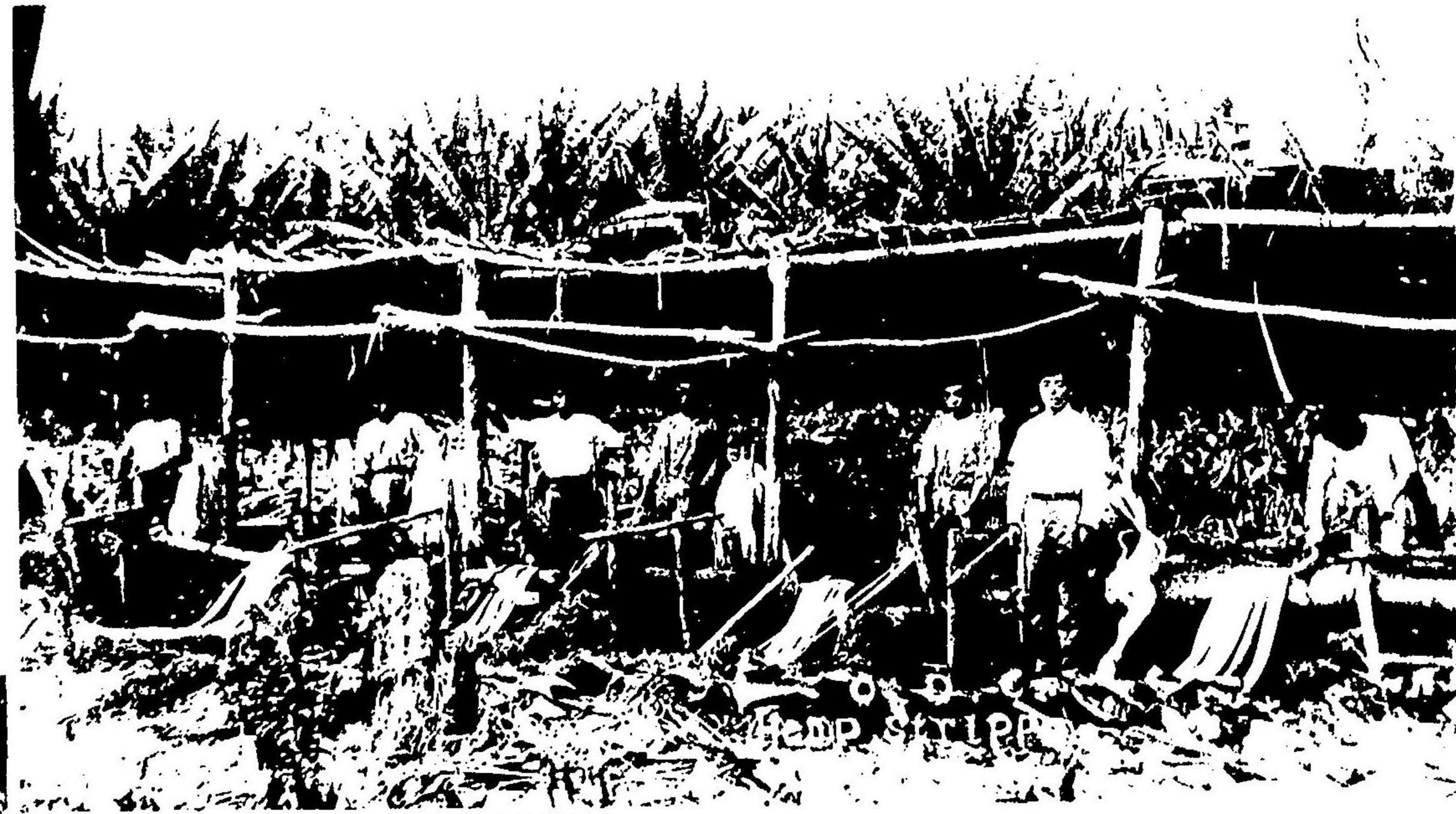

(一 其) 景の挽麻



(二 其) 景光の挽麻人土



(一 其) 園子椰ガシアボンザ



(二 其) 園子椰ガシアボンザ



(三 其) 園子椰ガシアボシザ



(四 其) 園子椰ガシアボシザ



(一 其) 態 状 の 育 發 子 椰



(二 其) 態 状 の 育 發 子 椰



椰子地三滿後付植
椰子椰の半年三滿後付植



(三 共) 態 狀 の 育 發 子 椰



路 道 の 内 地 耕



態 狀 實 結 園 子 椰 コ バ



(一 其) 景光の搬運物荷てにンヂンエンヨシクラツ

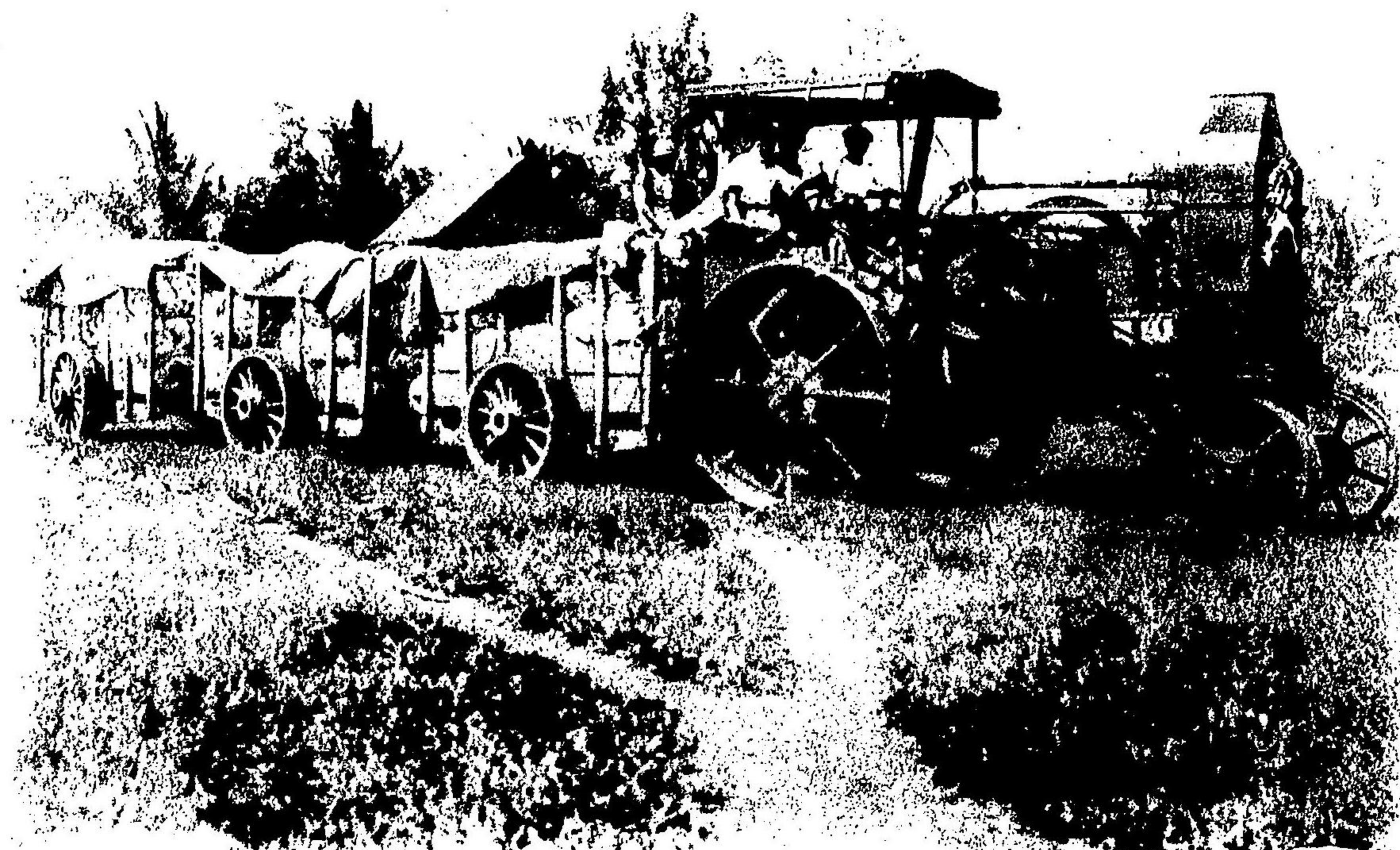

(二 其) 景光の搬運糸麻てにンヂンエンヨシクラツ

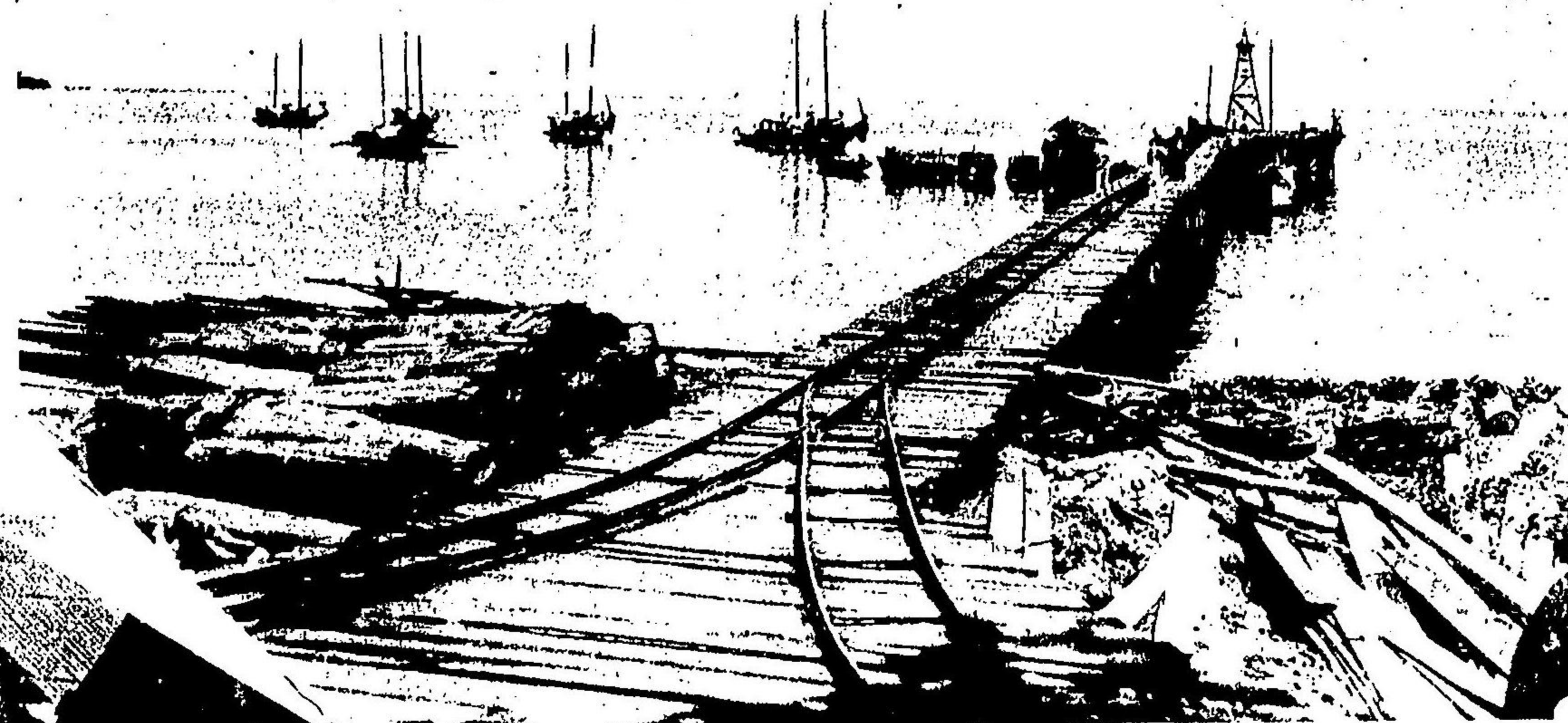

景の橋棧社本モロタ



景光の揚荷橋棧社本モロタ

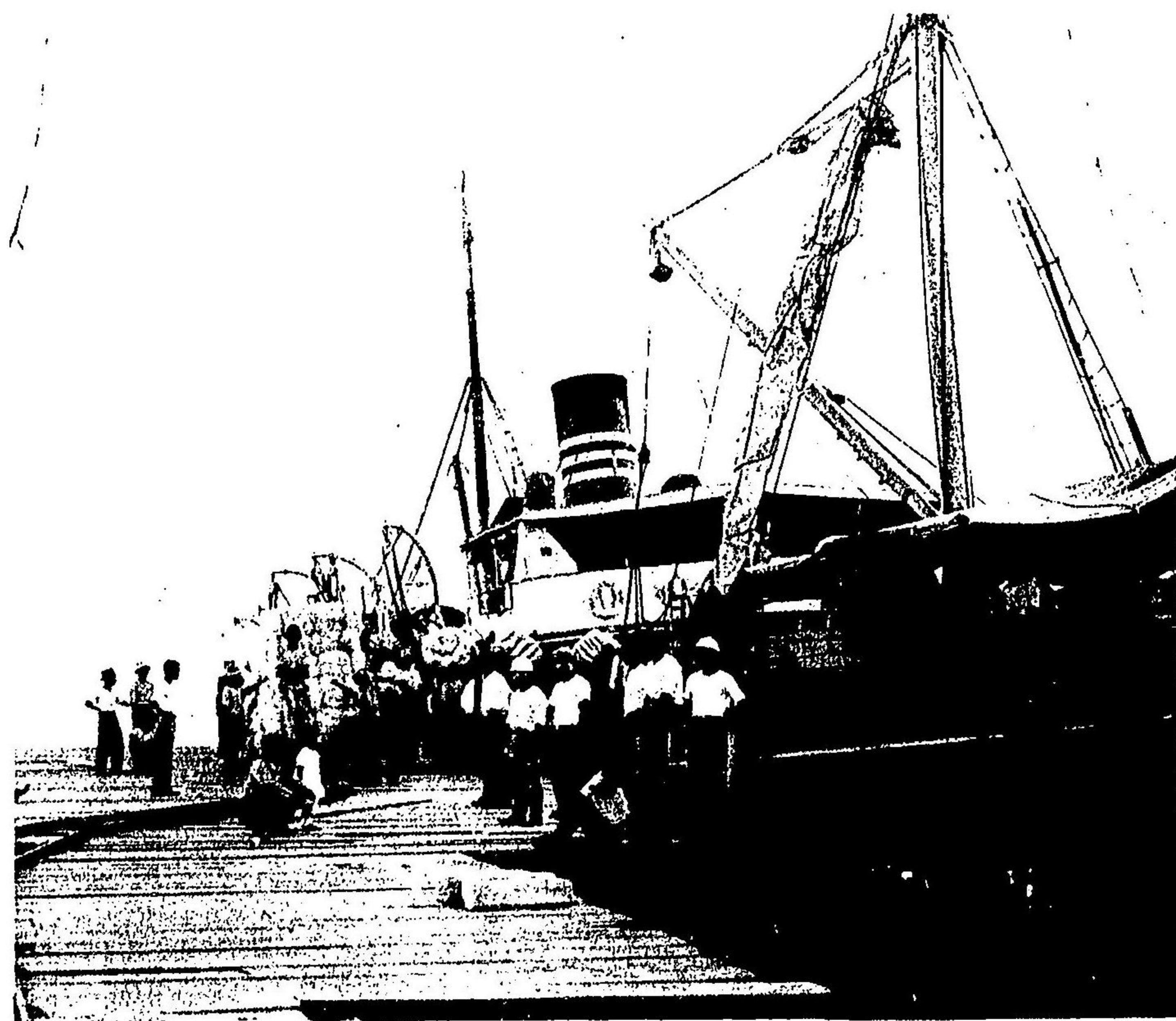

本 社 麻 積 出 光 景



本 社 麻 倉 内 部 光 景

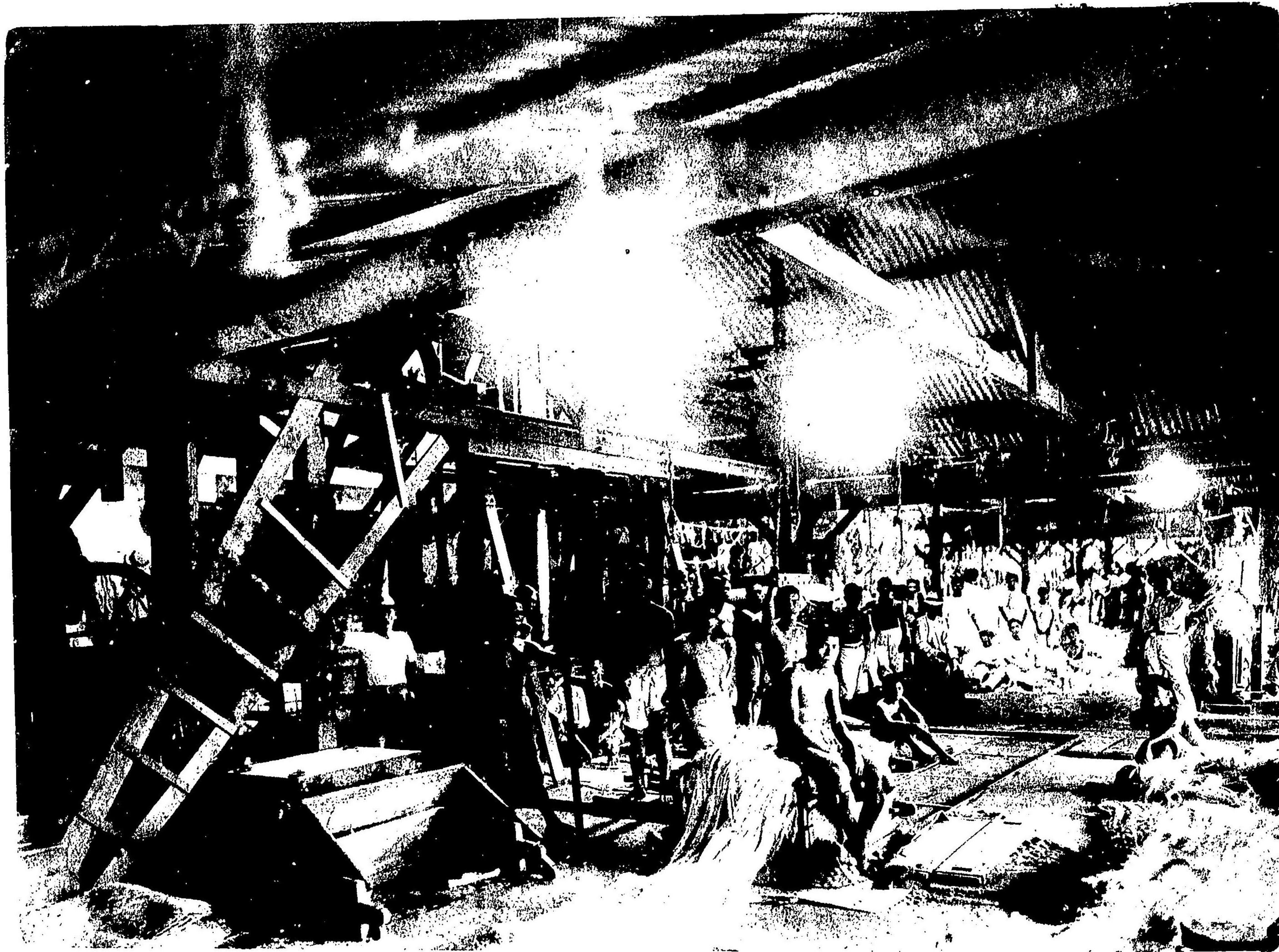

景光の場類分麻所張出ラニマ

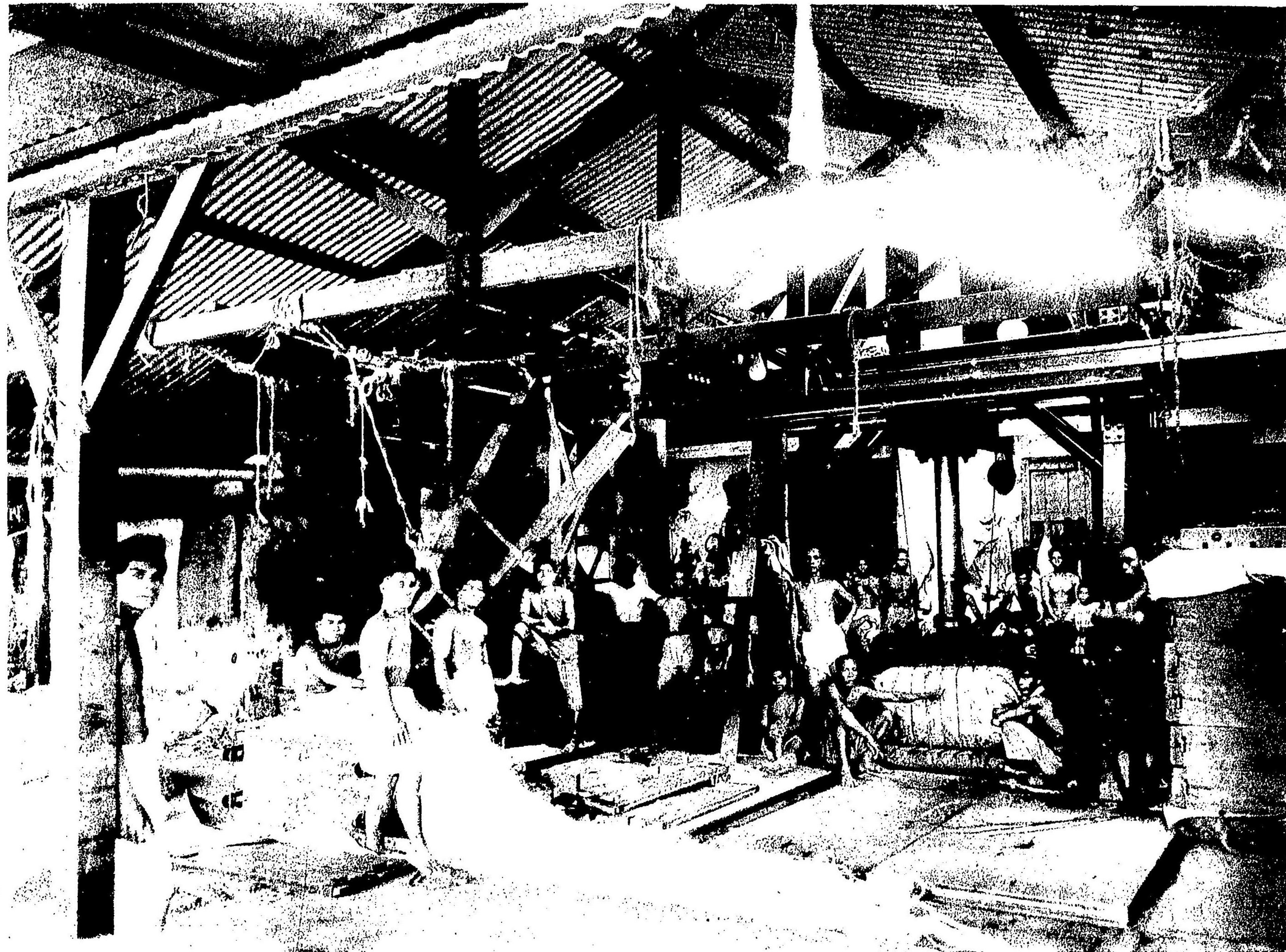

況 状 の 造 荷 麻 て に 所 張 出 ラ ニ マ

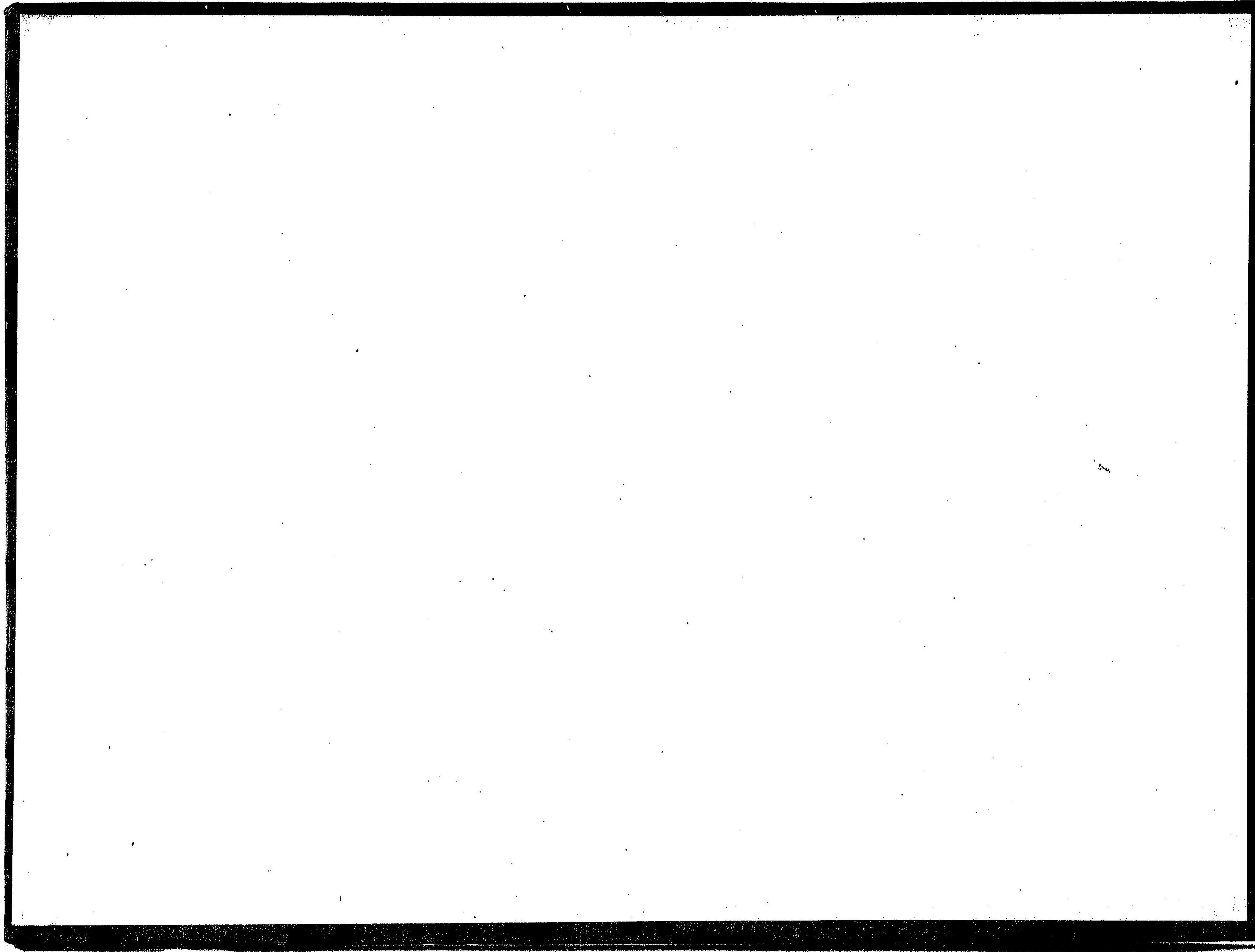

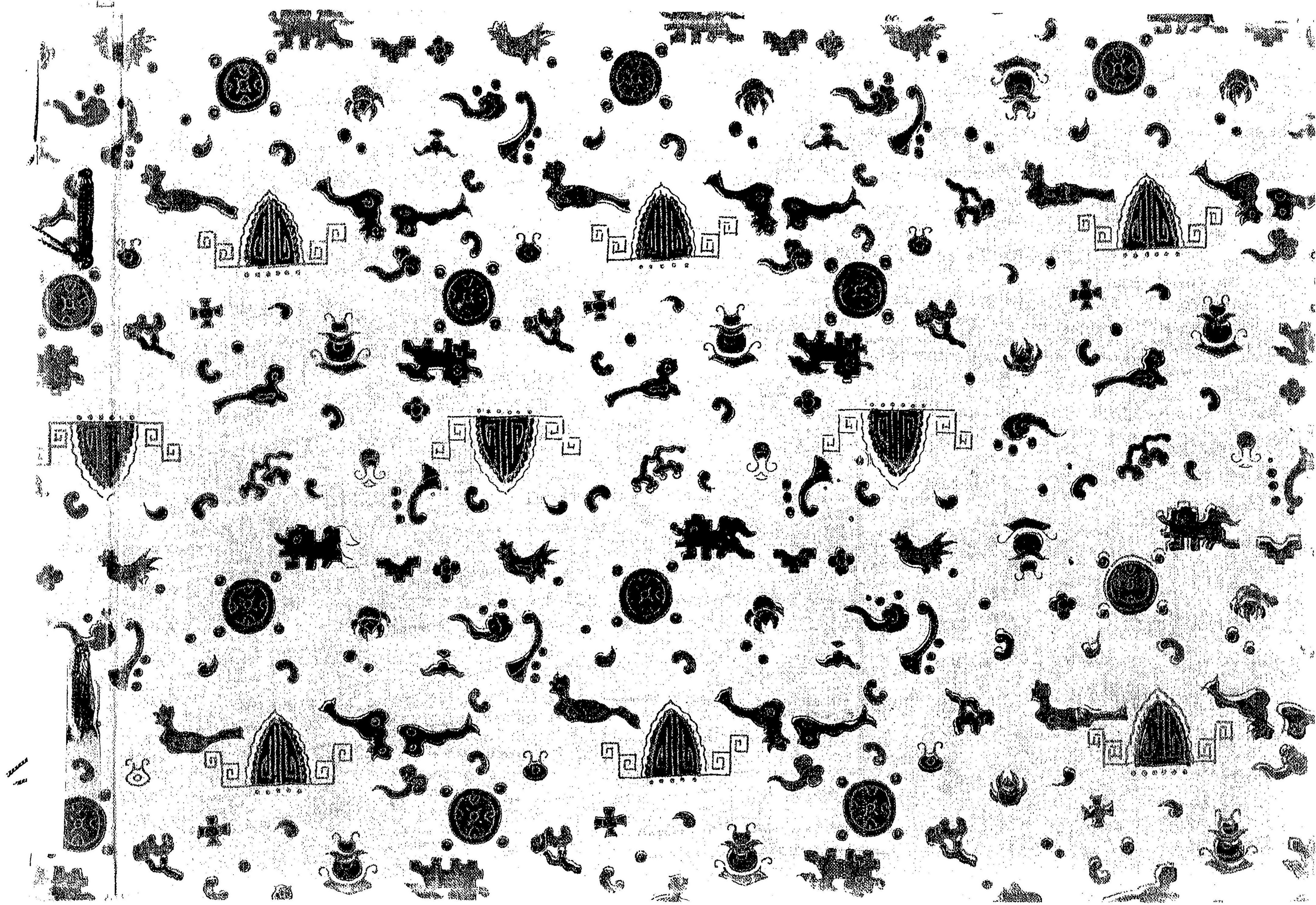

300363-000-5

YQ2-474

比律賓太田興業株式会社事業写真帖

太田興業

1冊(頁付なし)

[刊年不明]

BDD-0004

