اطلاعات

چاپ دوم

یکشنبه چهاردهم آبانماه ۱۳۵۷ـ شماره ۱۵۷۵۱ تکشماره ۱۵ ریال

نقاط مختلف تهران امروز درآتش میسوخت

اعتصاب شرکت واحد اتوبوسرانی

در صفحه ٤

وزرای علوم و آموزش و پرورش استعفا کردند

وزیر علوم : اگر برخلاف مصلحت عموم گامی برداشته باشم خداوند مرا نبخشاید در صفحه ٤

نامه اعتراض شهردار به نخست وزیر درباره حمله مسلحانه به دانشجویان

در صفحه ٤

صبح امروز گروه کثیری از دانشجویان وطبقات مختلف مردم برای تحویل گرفتن جنازه دو تن از دانشجویانی که در وقایع خونین دانشگاه تهران کشته شده بودند به بیمارستان پهلوی مراجعه کردند. هنگام حمل جنازه این دو دانشجو، کلیه کادر بیمارستان بعنوان همدردی دست از کارکشیدند دانشجویان جنازه دوستان خود را در حالیکه روی برانکار آنها با گل پوشیده شده بود برسر دست گرفتند و در حالیکه هزاران نفر جنازه ها را تشییع میکردند در خیابان ها براه افتادند. عکس گوشه‌ای ازاین مراسم را نشان میدهد.

زدوخورد خونین نظامیان با مردم تهران و شهرستانها

دهها هزار نفر در خیابانهای تهران دست به تظاهرات و راه پیمائی زدند

تعداد کشته شدگان:
- دولت : ۲ نفر
- جبهه ملی : بیش از ۷ نفر
- متفرقه : ۸ تا ۱۰ نفر
- اسوشیتدپرس : ۱۰ نفر
- دانشجویان : ٦٥ نفر

چندین خیابان توسط قوای نظامی بسته و عبور و مرور در آنها قطع شد

- رئیس دانشگاه تیراندازی در دانشگاه تهران را تقبیح و به دولت اعتراض کرد

در تظاهرات دیروز و امروز عده‌ای نیز مجروح شدند

- ماموران حکومت نظامی دیروز با گاز اشك آور وشلیك گلوله به دانشگاه حمله بردند

در صفحات ۲،٤،۱٦و۱۸

بازار تهران با اعلام عزای عمومی تعطیل کرد

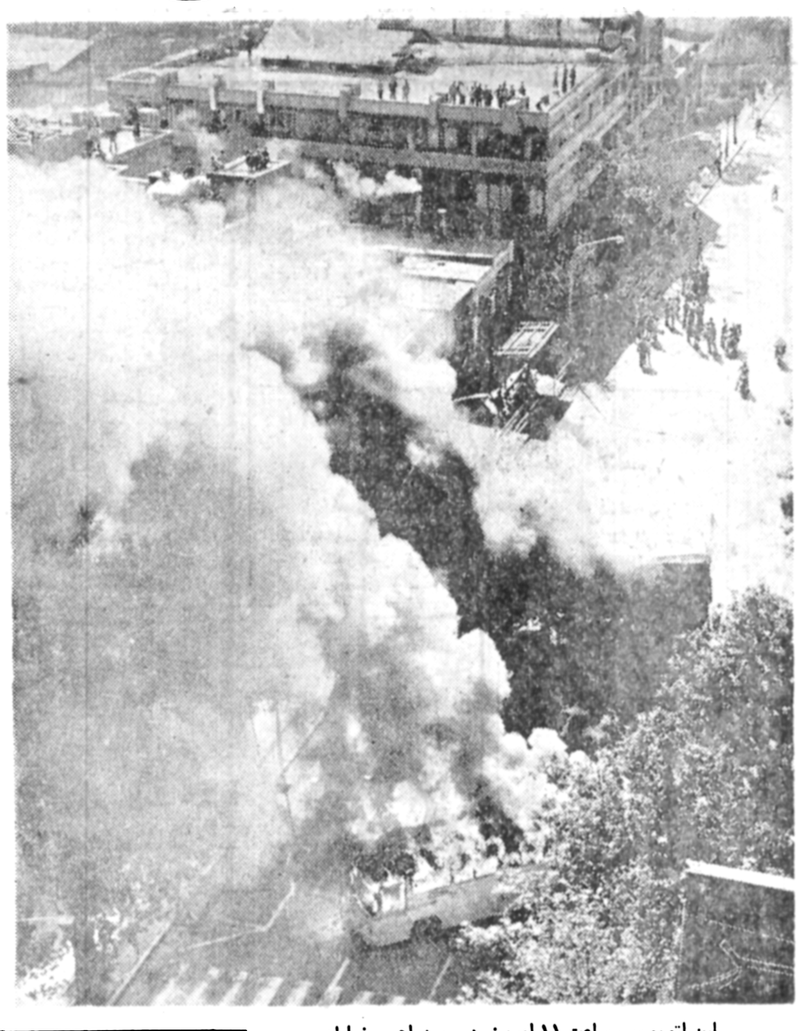

این اتوبوس، ساعت ۱۱ امروز در سه‌راهی خیابان خیام ، خیابان ورزش آتش‌زده شد. این یکی از دهها دستگاه وسیله نقلیه‌ای بود که در تظاهرات امروز آتش زده شد .

عکس های اختصاصی اطلاعات از زدوخورد خونین دانشگاه

در صفحه ۸

بدنبال اعتصاب کارگران انبار ری :

توزیع بنزین و نفت در تهران مختل شد

★ ارتش بارگیری نفت و بنزین را از ساعت چهارونیم صبح امروز بدست گرفت .

درصفحه ۱۷ستون اول

توضیح رئیس مجلس شورای ملی درباره :

نحوه وادامه بازداشت سالارجاف

درصفحات ۵و ۱۹

حجت‌الاسلام ناصر مکارم شیرازی در مصاحبه‌ای با اطلاعات گفت :

دولت نظامی باجهاد روبرو خواهد شد

هیچ رهبر مذهبی نمیخواهد رهبری سیاسی مملکت را نیز بعهده گیرد

در صفحه ۳ ستون سوم

آیت‌الله العظمی روحانی از بازداشتگاه به بیمارستان ارتش منتقل شدند

آیت‌الله العظمی روحانی

درصفحه ۱۷ ستون نهم

امینی : وقت مذاکره است نه تخریب وخونریزی

در صفحه آخر ستون ششم

از کلیه سروران، خویشان ودوستان محترم که در مراسم تشییع، تدفین ومجالس ترحیم مرحومه بانو عفت‌الملوک دولتشاهی شرکت نموده ویابوسیله تلگرام، تلفن و آگهی‌درجراید ابراز همدردی فرموده‌اند صمیمانه سپاسگزاری نموده سعادت وسلامت همگی‌را ازخداوند متعال آرزومندیم .
خانواده‌های: دولتشاهی، هریتاش، گرانمایه، گلزار.

آ-۵۸۱٦

فروش آجر
همه‌رقم
۸۳۷۸۴۱-۸۳۹۰۲۶

دربست فلزی نصب فوری
کرایه و فروشی
تلفن: ۳۵۷٦۱۸ نورهاشمی

قابل توجه پزشکان وداروخانه های محترم‌کشور واکسن ضد گریپ و آنفلوآنزای انستیتوپاستور فرانسه موتاگریپ آ-ب MUTAGRIP A-B رسید و به مقدار کافی موجود است .
تلفن مرکز پخش و فروش ۸۹۳۳۷۱ و۸۹٤٤۹۵

قابل توجه پزشکان وداروخانه‌ها وبیماران محترم دیابتی
قرص آسوگرین "ASSUGRIN"
(ساخت سوئیس)
که مدتی نایاب بود،رسید و به مقدار کافی‌موجوداست
تلفن مرکز پخش ۳۷۱٦۹۲ و ۳۷۳۹٤۵

اطلاعیه شرکت برق منطقه‌ای تهران
اگر میخواهیدساختمان بزرك‌بناکنید، برای‌تامین برق‌آن به اطلاعیه برق تهران توجه فرمائید .
بقیه در صفحه ۱۵

اطلاعیه شرکت ملی نفت ایران
امور پخش
قابل‌توجه مصرف کنندگان نفت گاز دستگاههای حرارتی(شوفاژ)
در صفحه ۱۵

فرمان
روزنامه سیاسی فرمان که بزودی با دقیق ترین و صحیح‌ترین اخبار ، مخصوصا خبر های پشت‌پرده و گویاترین تفسیر های سیاسی با همکاری عده‌ای از جوانان تحصیلکرده وطن‌پرست ونویسندگان‌و استادان مجرب دانشگاه‌ومفسران بی غرض سیاسی و اجتماعی ، هربامداد در یك ساعت معین در تهران و در سراسر کشور ، به منظور مبارزه با بیگانه پرستان خداناشناس منتشر ودردسترس علاقمندان‌قرار خواهدگرفت، خبرنگاران ورزیده را در شهر های کوچك‌وبزرك ایران و مراکز کشور های راقیه به همکاری‌دعوت می‌نماید ، داوطلبان می تواند با دفتر روزنامه سیاسی فرمان ، واقع‌در خیابان لاله‌زارنوچهارراه کنت‌ضمن ارسال‌دوقطعه‌عکس‌و بیگرافی کاملشان مکاتبه نموده و داوطلبی خویش را نسبت به این همکاری اعلام دارد .
نمایندگان و خبرنگاران فرمان که تا قبل ازتعطیل اجباری، چهارساله‌بااین روزنامه همکاری داشته‌اند حق تقدم خواهند داشت .
دفتر روزنامه سیاسی فرمان

توضیح وتصحیح
در تکذیب نامه آقای خان ملک یزدی راجع به بعضی از سخنان آقای اخباری در مجلس شورایملی که دیروز در صفحه اول چاپ شده بود در سطر دوم‌نام‌اینجانب صحیح‌است که(نامه‌اینجانب) چاپ شده بود .

بی نظیر است!
شرح درصفحه۳

اطلاعیه‌سازمان سنجش آموزش کشور
درباره پذیرش دانشجوبرای مدرسه عالی علوم اقتصادی و اجتماعی بابلسر در نیمسال دوم سال تحصیلی ۵۸ـ۱۳۵۷
در صفحه ۷

همکاران آقای دکتر مهدی ضرغامی در شرکت‌ملی صنایع مس‌ایران‌مراتب تسلیت وهمدردی خودرابمناسبت درگذشت تیمسار سرلشگر عزیزاله ضرغامی ابراز و از خداوند بزرگ برای شادی روح آن مرحوم‌طلب‌آمرزش می نمایند .
علیرضا احمدی، کیوان امیر شاهی، جهانگیربرهانی، ناصر بهبودی ، حالتی ، احمد خانلو ، رضا خاکی ، رساور، علی رشیدی، سعادت ، ایرج عظیمی ، مسعود قراچه‌داغی، ابراهیم قوامی، ایرج کیائی، کیانوری،ایرج مهدوی ، مهدی نکوئی ، اسکندر نیکنفس ، نظریان ، طوس یمینی .

از کلیه دوستان و آشنایان و بستگان و ذوات محترمی که چه کتبا و چه حضورا در تشییع‌جنازه و مراسم یادبود شوهرفقیدم مرحوم حسن اکبر اظهارلطف ومرحمت فرموده‌اند سپاسگزاری نمودهسلامتی وتوفیق همه‌را ازخداوند متعال خواستارم
ویکتوریا اکبر

انفجار و آتش‌سوزی در شهرستانها

انفجار در فسا

شیرازـ در پی انفجارشدیدی کمقابل سینما«نادر» فسا روی داد، شیشه های این سینما و ۴۰خانه مجاور درهم شکست. انفجارکمساعت ۹ شب بوقوع پیوست ، مردم را بوحشت انداخت‌وباعث شد تا متجاوز از ۲۰ هزار تن از اهالی فسا دست به تظاهراتی بزنند.

سینما را آتش زدند

کرمانـ سینما «دیاموند» کرمان، ساعت۸ دیشب توسط چند ناشناس به آتش کشیده شد. آتش ساعتی بعد توسط آتش نشانان مهار گردید.

راه پیمایی در شهسوار

شهسوار ـ پیش از ظهر دیروز متجاوز از ۵ هزار تن از دانش آموزان ، معلمان و دیگر طبقات مردم شهسوار دست به تظاهراتی زدند . این گروه پس از اجتماعی در دبیرستان حافظ، در حالیکه پلاکاردهایی دردست داشتند براه‌پیمائی خیابانی‌پرداختند. راه‌پیمایان در مسیر خودمقابل منزل حجت‌الاسلام حاج محمد حسن مجتهد زاده امام‌جماعت شهسوار اجتماع کردند وپس از استماع سخنان ایشان به آرامی متفرق شدند. تظاهرات زیر باران شدید صورت‌گرفت.

را پیمایی دانشجویان

همایونشهر ـ قبل از ظهر دیروزهزاران دانشجوی دختر وپسر دانشگاه صنعتی‌آریامهر اصفهان‌در حالیکه پلاکاردهایی بدست داشتند و شعار های مذهبی میدادند به راه‌پیمایی خیابانی پرداختند. راه‌پیمایان در مسیر خودمقابل منزل حجت‌الاسلام حاج محمد حسن مجتهد زاده امام‌جماعت شهسوار اجتماع کردند وپس از استماع سخنان ایشان به آرامی متفرق شدند. تظاهرات زیر باران شدید صورت‌گرفت.

را پیمایی دانشجویان

همایونشهر ـ قبل از ظهر دیروزهزاران دانشجوی دختر وپسر دانشگاه صنعتی‌آریامهر اصفهان‌در حالیکه پلاکاردهایی بدست داشتند و شعار های مذهبی میدادند به راه‌پیمایی خیابانی‌

درمحافل ومجالس

در حاشیه حوادث روز :

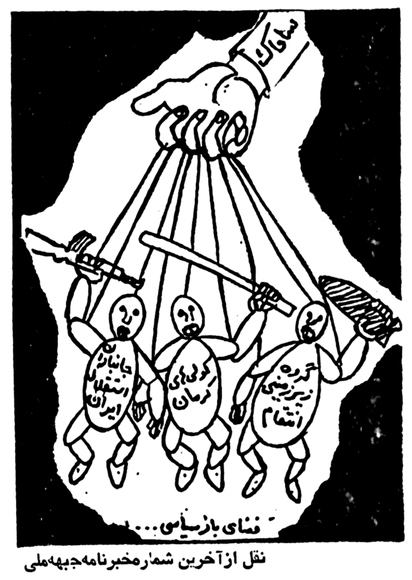

نقل از آخرین شماره مخبرنامه جبهه‌ملی

از توقیف پارلمانی بهارستان تا توقیف عمومی زندان ...

در عمر ۷۳ ساله مشروطیت ما ، و از میان ۳۵۷۵ نماینده‌ای که در این مدت ، به ۲۴ دوره مجلس‌شور ای ملی راه یافته‌اند ، سالارجاف وکیل «مردم» پاوه اولین وکیلی است که بدستور رئیس مجلس توقیف شده ، و احتمالا پس از سلب مصونیت ، این «توقیف پارلمانی بهارستان» به توقیف عمومی زندان منتهی خواهد شد .

سالارجاف ، از اکراد عراقی است و پدرش‌درحکومت نوری‌السعیدسناتور عراق بود که در جریان کودتای عبدالکریم قاسم همراه خانواده‌اش به ایران پناهنده شد و تابعیت ایرانی به او و خانواده‌اش داده شد . از میان برادران «جاف» ، سردار ، پس از اخذ فوق‌لیسانس‌علوم سیاسی ، دارای مقامات عالیه کشوری شد .

«سربست» یکی دیگر از برادران جاف ، با آن که بسانس علوم سیاسی گرفت ، «به‌خرمدره» زنجان‌رفت‌و در آنجا به کشاورزی و دامداری پرداخت و سال گذشته نیز بعنوان «کشاورز نمونه» انتخاب شد ... «سالار» نیز پس از مدتی اقامت در «پاوه» بعنوان «نماینده» مردم این سامان به مجلس شورای ملی راه پیدا کرد .

جاف بزرگ چند سال پیش در کرمانشاه درگذشت خانواده جاف که از روسای ایل جاف عراق می‌باشند ، در داخل حکومت عراق دارای مشاغل مهم هستند و چند تن از پسرعموهای «سالار» مقام نمایندگی دولت عراق را در سفارتخانه های این کشور در خارج از عراق عهده‌دارند ...

حجت‌الاسلام والمسلمین ناصر مکارم شیرازی در مصاحبه‌ای با اطلاعات گفت :

دولت نظامی باجهادروبروخواهدشد

حجت‌الاسلام والمسلمین ناصر مکارم شیرازی روحانی دانشمند در یک گفتگوی اختصاصی‌با رسول امان‌الهی خبرنگار اطلاعات نظریات‌خود را در مسائل مختلف اجتماعی امروز از قبیل علل و انگیزه های پیدایش بحران و روندو سرانجام بحران و همچنین حکومت اسلامی و نقش روحانیون بیان داشت که در زیر بنظر میرسد .

★چه مقطع زمانی رابرای شکل گرفتن بحران کنونی کشور مشخص می‌کنید ؟

ـ مقطعی را نمی توان مشخص کرد چون عوامل گوناگونی درزمان های‌مختلف در بروز این مشکلات دخالت داشته‌اند پس از مسئله بی‌توجهی به مذهب ، محدود کردن آزادی ، سانسور مطبوعات و حتی سانسورنامه ها و تلفن ها و عواملی دیگر در ایجاد بحران کنونی سهم داشته‌اند و بعد سوء استفاده های زیادی‌که‌در اموال‌عمومی شده ومتاسفانه دنباله‌اش‌هنوز هم ادامه دارد و محرومیت ها و فاصله های‌طبقاتی ازنظر اقتصادی‌نیزباعث برانگیختن نارضائی ها شده است .

★ به نظر شما تشکیل یک حکومت اسلامی در مملکت‌ما امکان پذیر است و اگر این امکان وجود دارد حکومت اسلامی‌چه‌شکلی میتوانندداشته باشد ؟

ـ بلی امکان پذیر است . اما حکومت‌اسلامی هنوزبرای مردم به خوبی روشن نیست اغلب‌ازحکومت اسلامی‌وحشت دارند شاید درست‌تبیین نشده شاید در بعضی از کشورهائی که حکومت اسلامی دارند خشونت های خاصی دارندو خاطره های بدی به جای گذاشته‌اند .

حکومت اسلامی براساس عدالت ، آزادی ، مبارزه با فساد طبقاتی ، مبارزه با فساد در تمام دستگاه ها است. باید مبانی حکومت اسلامی برای مردم تشریح شود .

حجت‌الاسلام ناصر مکارم‌شیرازی

★ در کشور ما حکومت اسلامی بچه شکلی میتواند برقرار شود ؟

در حکومت اسلامی بایددو عنصر در نظر بگیریم یکی قوانین اسلام است که خوشبختانه بقدری پیشرفته است که نه تنها نسل ما بلکه نسل های آینده نیز میتوانند از آن بهره مند شوند دوم عنصر انسانی است که می‌خواهد این حکومت را پیاده کند . ماگر اقتصاددانان‌متدین و معتقدداشته باشیم‌وضرورت های زمان را در نظر بگیریم تشکیل چنین حکومتی امکان پذیر است .

آیا منظور شما این‌است که رهبری مذهبی یکجامعه‌می تواند بر رهبری سیاسی آن منطبق باشد ؟

خیر تا آنجا که من می دانم هیچ رهبرمذهبی انتظار ندارد که رهبری سیاسی‌مملکت را بر عهده گیرد . رهبران مذهبی‌میخواهنداز جنبه‌مذهبی بر امور نظارت داشته باشند و در قوانین ماروحیه مذهبی وجود داشته باشد وبا همان روحیه اجرا شود .

★ آیا فکر نمی کنید در شرایط کنونی‌کمونیزم میتواند در مملکت ما جائی برای خود باز کند و آیا کمونیست‌شدن کشور در حال حاضر میتواند یک خطر جدی باشد ؟

ـ خیر این سرو صداهائی که راجع به کمونیزم شنیده‌می شود نمیتواند برای ایران خطری باشد و نمیتواند به‌آن مرحله برسد هرچه هم که روزنامه‌های‌خارجی مینویسند یا رادیو های‌خارجی میگویند اغراض‌سیاسی است.کمونیست های مملکت ما هم کمونیست های فلسفی نیستند ،کمونیست های اقتصادی هستند . آنها عوامل نارضائی محیط هستند. اگر محیط سالم و اقتصادسالم داشته باشیم و تقسیم ثروت براساس مبانی اسلام باشدهمه آنها جذب میشوند .

★ اسلام در بین دو قطب متضاد کمونیزم و کاپیتالیزم چه موضعی دارد ؟

مکتب اقتصادی‌اسلام همانقدر با کمونیزم فاصله دارد با کاپیتالیزم فاصله دارد و اسلام در عین حال که مزایای هردو را دارد نقاط ضعف هیچیک‌از آنها را ندارد .

★ صنعتی شدن یکجامعه فرهنگ خاص خود را هم بهمراه‌داردآیا حکومت‌اسلامی میتواند القاء چنین فرهنگی را در فرهنگ مذهبی‌خودبپذیرد؟

ـ صنعتی شدن جامعه ما بسیار ضروری است . زیرا بدون صنعت ممکن است موجودیت و ادامه حیاتیک جامعه بخطر افتد ازین گذشته مذهب مبتنی بر تقویت اعتقاد مغایرتی با صنعتی شدن‌ندارد. واحساس مسئولیت است و اگر تعلیمات صحیحی‌بجوانان بدهیم که روحیه ملی و مذهبی قوی داشته باشند این‌جوانان نه تنهاتحت‌تاثیر فرهنگ‌دیگران قرار نمی گیرندبلکه بر آنهااثر هم میگذارند .

★ تا چه اندازه شرکت افرادنابالغ‌در تظاهرات‌مشروع است ؟

هر ناراضی میتواندااعتراض کند . قیام عمومی میتواندهمه قشر ها را دربرگیرد تاکنون‌هم براثر مداخله‌مامورین برخورد پیش آمده ، والا هیچ مشکلی پیش نمی آمد .

★ درچه شرایطی جهاد ضروری است ؟

موقعی که استقلال‌مملکت به عنوان یک کشور اسلامی در خطر افتد .ثانیا درشرایطی که کاربه‌بن‌بست بکشدو صدای اعتراض به جائی نرسد .ثالثا دولت نظامی سرکارآید ومردم در مقابل مسئله‌انجام شده‌قرار بگیرند و چاره‌ای جز دفاع‌از خود نداشته باشند .

★ چه‌راه حلی برای‌رهائی از این بحران وجود دارد؟

هر راه حلی که در نظر گرفته میشود باید نظرمراجع بزرگ تقلید مخصوصا حضرت آیت‌الله خمینی باشد کسانی‌که خواست های‌مختلف دارندباید با اینها تماس‌بگیرند و موافقت آنها را جلب کنند .

آزمون‌مخالفان‌خودرا به‌مناظره‌دعوت کرد

منوچهر آزمون اعلام کرد که حاضر است در یک مناظره رادیو وتلویزیونی با هرکس که در مورد وی مطالبی دارد، از جمله آقای اخباری نماینده شهرستان کرج گفتگو کند.

آزمون که شب جمعه ، حدود ساعت ۹ بعد ازظهرمتن شکایت خود را علیه نماینده کرج تسلیم دادستان تهران‌کرد، امروز در یک مکالمه تلفنی به خبرنگار ما گفت : دادستان تهران بوسیله تلفن از من خواست تا توضیحات لازم‌را در مورد شکایت خود در دادسرای تهران به اطلاع‌ایشان برسانم. غروب روز جمعه در دفتر کار دادستان‌تهران‌حضور یافتم و در آنجا نکات لازم‌را در مورد مطالبی که نماینده‌کرج در مجلس گفته است روشن ساختم و چون پرونده بمنصبه ۶ تحقیق دادسرا ارجاع شده است، توضیحات کافی در اختیار آقای اسلامی دادیار شعبه قرار داده شد . آزمون همچنین طی نامه‌ای از رئیس مجلس شورای ملی خواستتا از طریق کمیسیون عرایض به شکایت وی علیه نماینده کرج رسیدگی شود.

آزمون سپس افزود: با توجه به مبارزاتی که در پیش است، حاضر است در یک مناظره رادیو تلویزیونی با هرکس در هر زمینه‌ای کمطالبی داشته باشد، از جمله نماینده شهرستان کرج گفتگو کند و ازآنجا که‌اخباری نماینده‌مجلس است‌آزمون‌ازآقای‌محمدشاهکار حقوقدان برجسته نسبت به شکایت خود علیه نماینده کرج شهرستان کرج اظهار نظر خواست و آقای شاهکار در مقام مشورت قضائی گفته‌است:

هرکسی در هر مقام و منزلتی نسبت به حیثیت دیگران‌تعرض کند ومطابق بر خلاف نسبت دهد از نظر قانون قابل تعقیب خواهد بود .....

لازم بپیدآوری است که چون مطابق قانون اساسی نماینده مجلس نسبت به بیان مطالب خوددر پارلمان‌مصونیت دارد این سوء تفاهم پیش آمده بود که آیا اگر وکیل حتی تهمت وافتراء هم بزند مصون از تعقیب است. با طرح این شکایت مشخص شد که از مصونیت نماینده در بیان‌مطالب چنانچه به حیثیت افراد لطمه وارد سازد استفاده نخواهد شد.

ده‌تذکروسئوال نمایندگان‌مجلس شورای‌ملی

۱۰ سئوال وتذکر تازه در مورد وقایع اخیر کشور از دولت تقدیم شد. سئوالها و تذکرات نمایندگان به این‌شرح است:

● شهباز شهیاری نماینده نیروزآباد در خصوص واقعه کشتار ۶ آبانماه‌شهر فیروزآباد و علت تیراندازی بمردم این شهر.

● علی‌اکبر توتونچیان و احد صبوری نمایندگان مشهد ۳ سئوال از وزارت پست و تلگراف و تلفن وزارت کار و امور اجتماعی ووزارت کشور در مورد واگذاری سواحل دریا به افراد خاص ـ عدم واگذاری تلفنهای آماده در مشهد و تامین مسکن کارگران.

● حسن هرزندی نماینده مرند دو سئوال از وزارت کشاورزی و عمران روستائی در خصوص شرکتهای زراعی‌و طرحهای مرغداری ـ همچنین میزان پرداختها به مهندسان مشاور خارجی در این شرکتها

● عبداله صدیق‌زاده‌نماینده شوشتر ـ در مورد تامین‌مسکن ۱۲هزارخانوار کشاورزصاحب نسق شوشتر و اعتصاب‌آنان.

● حسن متولی نماینده سبزوار بررسی و گزارش تطبیق قراردادها و تعهدات خارجی دولت با ضوابط قانون اساسی.

● نامه نمایندگان پان ـ ایرانیست بمریاست مجلس شورای ملی برای فوریت در پاسخ به سئوالات از سوی دولت.

تذکرها

● تذکر بدولت از سوی صادق افتخار نماینده لار در مورد علت تیراندازی بسوی مردم این شهر.

● تذکر ناصرالدین باقری‌و رحمانقلی سیبری در مورد ضرورت تجدید نظر درقوانین موجود بنفع دامداران.

● تذکر غلامرضا هاشمی نماینده میاندوآب در موردتهیه کودشیمیائی ـ واگذاری اراضی و تشکیل اتاق کشاورزی در شهرستانها.

● تذکر مشترک محسن اجاق ـ علی اکبر معتمدی و دکتر رشید یاسمی در مورد علل رویدادهای اخیر و ضرورت بررسی آن ازسوی دولت.

● محمد تقی شریعت‌نماینده مردم گناباد در مورد تیراندازی در این شهر.

مادران زندانیان سیاسی‌در اصفهان مدعی‌شدند:

زندانیان عادی۱۷ زندانی‌سیاسی را دراصفهان، چاقو زدند !

اصفهان ـ مادران‌زندانیان سیاسی زندان اصفهان در نامه‌ای که به عنوان‌آیت‌الله سیدحسین‌خادمی نوشته‌اند مراتب اندوه و تاسف خود را از بدرفتاری با زندانیان سیاسی اعلام داشته‌اند.

در این‌نامه که رونوشت آن‌نیز برای‌روزنامه‌اطلاعات دراصفهان ارسال شده ، آمده است :

فرزندان ما در تاریخ ۵۷ر۳ر۲۵ از سوی مشتی دست پرورده مقامات زندان به وسیله چاقو موردحمله قرار گرفته و ۱۷ نفرازآنان مجروح شدند. آنها دربی این جریان بمدت ۱۷ روز اعتصاب غذا وملاقات‌نموده و یکی از خواستهای خود مبنی برانتقال کلیه زندانیان سیاسی به بند سیاسی جداگانه و ادامه آن برای همیشه را مطرح کردند. در این نامه سپس ذکر شده است، مقامات زندان ازتعهد خود مبنی برتقاضای‌یادشده سر باززده‌اند و زندانیان سیاسی همچنان در بندهای عادی مورد اهانت زندانیان غیرسیاسی تحریک شده ، قرار می‌گیرند.

همزمان با صدور این نامه ۲ تن‌اززندانیان‌سیاسی آزادشده به سرپرستی روزنامه اطلاعات‌دراصفهان مراجعه کردند و اسامی ۱۷ زندانی سیاسی را که در ۵۷ر۳ر۲۵ به ضرب چاقوی زندانیان‌عادی زندان‌اصفهان مجروح شده‌اند بشرح‌زیر دراختیار خبرنگارما گذاشتند

مرتضی بابائی چشمه احمدرضائی، مرتضی‌ترکی، نورالله نصری ، محمدرضا آذری ، محمود آرمید ، عبدالرضا آقاخانی ، علی محمدی، محمد صفری ، مصطفی امید نجف‌آبادی ، امیر شمس‌الدین شامکرمی، حسین مصیبت‌زاده، مجتبی نجات‌بخش، محمد حسین کیانپور ، اکبر آذربایجانی، حسین توکلی ومهدی‌تدین.

تعاونیها ! ـ سوپرمارکتها ! شرکتها وکمپینگ‌های‌ساختمانی
در هر کجای ایران که هستید توجه کنید . برای فروشگاه خود چه میخواهید !
فکر خودرا خسته نکنید
چون شرکت ذائقه از لحاظ مواد غذائی بابهترین کیفیت ومناسبترین قیمت شما را بی نیاز میکند . هرچه میخواهید و هرقدر که میخواهید ، با ما تماس بگیرید .
آدرس : تهران ـ خیابان شاهپور علیرضا شماره ۷۸
تلفن ۶۴۷۲۴۳

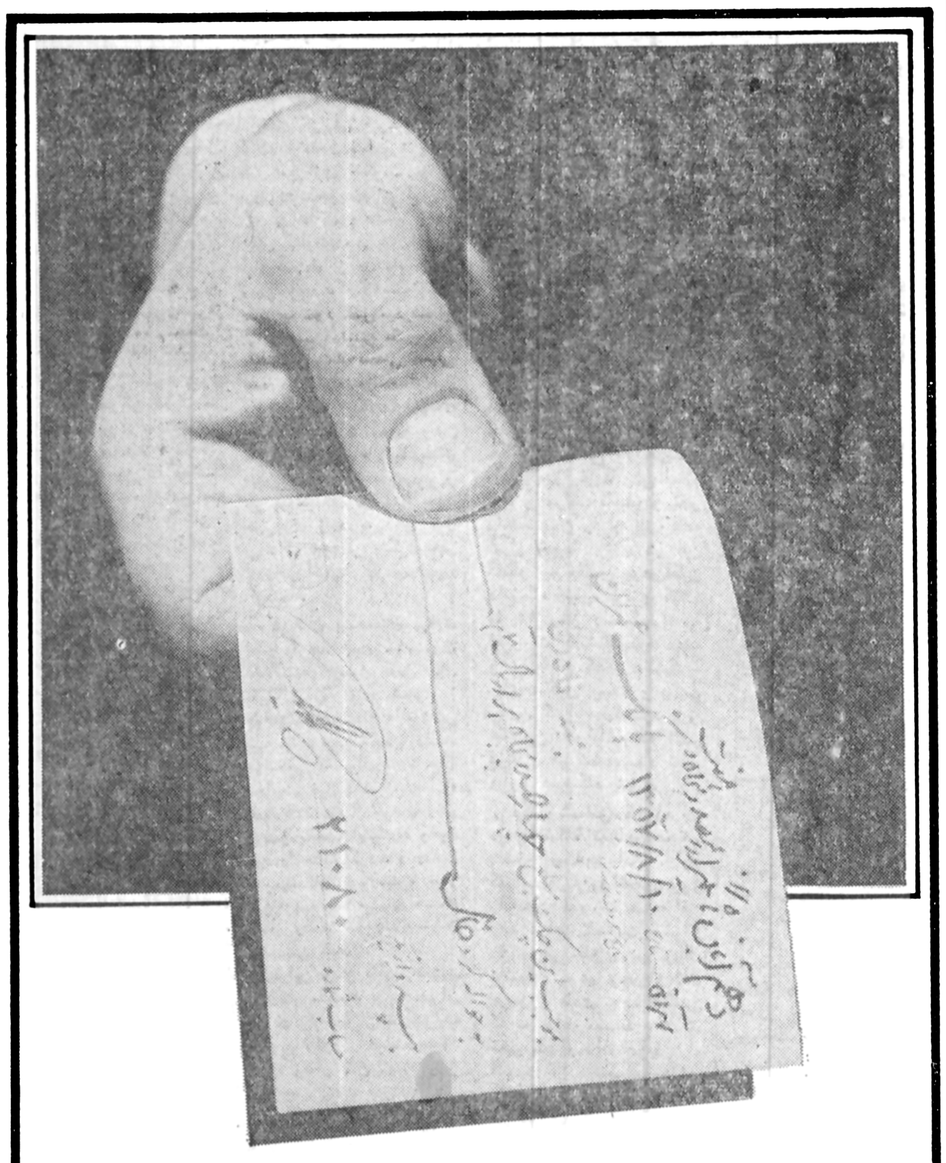

چک شما در تمام شعب بانک عمران نقد میشود
معمولاً چک حساب جاری ، فقط در شعبه‌ای نقد میشود که حساب جاری در آن شعبه باز شده است،اماباتسهیلات استثنائی که بانک عمران برای رضایت بیشتر مشتریان گرامی فراهم کرده است، شما با داشتن حساب جاری در این بانک میتوانید چک خود را در هر یک از شعب تهران یا شهرستانها نقد کنید، چون شعب بانک عمران بمحض ارائه چک، مشخصات لازم برای تشریفات بانکی را بوسیلهٔ تلفن از شعبهٔ مبداء دریافت میکنند و وجه چک شما را میپردازند.
هدف بانک عمران ، رضایت شماست

علت تیراندازی چه بود ؟!

مهندس حجت‌الله اردلان نماینده تویسرکان در مورد وقایع حوزه انتخابیه خود از وزیرکشور سئوال کرد. وی در این سئوال‌خواست پاسخ داده شود علت تیراندازی در تویسرکان‌چه بوده و در مورد تعقیب مسبب و یا مسببین چه اقدامی انجام گرفت .

نماینده انحصاری
آیزوکام
در تبریز شرکت ایناد
پهلوی ـ بالاتر از منصور
۳۸۱۰۷

گوهر
ماهنامه‌تحقیقی ازانتشارات بنیاد نیکوکاری‌نوریانی شماره ششم سال ششم در ۸۰صفحه از آثار ۲۲ شاعر و نویسنده انتشاریافت .
آ ـ ۱۸۷۸۷

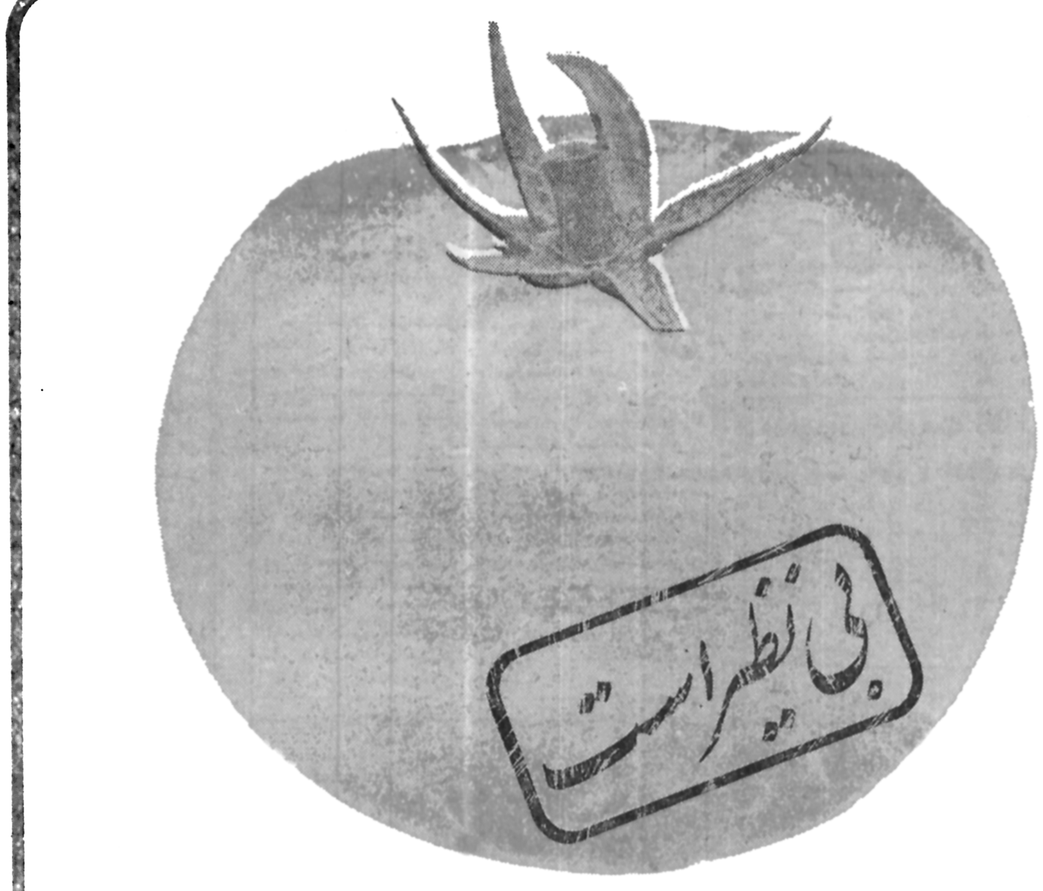

رُب گوجه فرنگی شهدساز
محصولات کارخانجات غذائی شهدساز وابسته به سازمان گسترش ونوسازی صنایع ایران
رُب گوجه فرنگی شهدساز
انواع کمپوت وکنسرو، مربای به، مربای هویج شهدساز با مهر استاندارد
تمایز شهدساز بر محصولات مشابه بخاطر منافع عموم وایجاد رقابت برای سالم سازی تغذیه ملی است

مرکز فروش: تهران خیابان تخت جمشید شماره ۴۳۵ تلفن ۹ تا ۸۲۰۰۷۱ ـ ۸۲۳۸۵۸

زدوخورد خونین نظامیان با مردم

غرب و مرکز تهران، بویژه دانشگاه و خیابان های اطراف آن دیروز شاهد برخوردهای خونین و آتش سوزی های متعددی بود ، حوادث دیروز که حدود ۱۰ صبح آغاز شد تا اواخر شب گذشته ادامه یافت و در جریان آن خسارات جانی و مالی فراوانی به بار آمد که میزان دقیق آن هنوز روشن نشده است .

● یک مقام فرمانداری نظامی تهران ساعت ۱۹٫۳۰ دیشب به خبرگزاری پارس گفته است : برخلاف شایعات و خبر خبرگزاری های خارجی دیروز در برخورد دانشگاه تاکنون هیچ مورد کشته گزارش نشده است ، تنها یک مجروح که از ناحیه سرزخمی شده در بیمارستان سینا و دو مجروح دیگر در بیمارستان پهلوی بستری شده اند که تحت مداوا قرار دارند .

● خبرگزاری پارس تعداد زخمی های دیروز دانشگاه را در بیمارستان پهلوی ۲۰ نفر اعلام کرده است ، طبق خبر همین خبرگزاری در چند بیمارستان دیگر تعدادی دانشجوی زخمی بستری است خبرگزاری پارس اعلام کرده است که ۲ تن از زخمی های بیمارستان پهلوی درگذشته اند

● خبرگزاری آسوشیتد پرس تلفات دیشب دانشگاه تهران را ۱۰ نفر کشته و ۳۰ زخمی اعلام کرد .

● جبهه ملی دیشب تعداد کشته شدگان را ۷ نفر اعلام کرد .

● گزارش های دیگر حاکیست که بین ۸ تا ۱۰ نفر کشته و ۸۰ زخمی نتیجه تیراندازی دیروز به دانشگاه است .

● دانشجویان بر پلاکات‌هایشان دیروز تعداد کشته شدگان و شهیدان دانشگاهرا ۶۵ نفر اعلام کردند .

شاهدان تظاهرات دیروز میگویند : اجتماع دانشجویان و دانش آموزان مسالمت آمیزتر از روزهای پیش ساعت ۱۰ صبح آغاز شد .

طبق گزارش خبرنگاران ویژه اطلاعات که از صبح دیروز به دانشگاه رفته بودند مقارن ساعت ۱۲ دانشجویان که طی راه پیمایی به جلوی دانشگاه رسیده بودند ، مورد تعرض قوای انتظامی قرار گرفتند . گفته میشود در این حال یک مامور با لباس شخصی با استفاده از اسلحه کمری بطرف دانشجویان شلیک می کند که از سوی دانشجویان خلع سلاح میشود ، در این حال دانشجویان به قصد داشتند برای راه پیمایی به سوی منزل آیت‌اله طالقانی از دانشگاه خارج شدند ، با قوای انتظامی روبرو شدند.

قوای انتظامی در دانشگاه

نیروهای انتظامی شروع به تیراندازی کردند و دانشگاه صحنه خونین این برخوردها شد مجروحان توسط دانشجویان به چند بیمارستان منتقل شدند که در همان لحظات نخست یکی از دانشجویان مورد عمل جراحی ریه و دیگری دست قرار گرفت

قوای انتظامی وارد محوطه دانشگاه شدند و دانشجویان برای مقابله با این حمله آنش افروختند و به دنبال آن ماموران پس از چند متر پیش روی در محوطه دانشگاه ، آنجا را ترک کردند و بازگشتند .

چند پوته فشنگ که از میدان ورزش و خیابان‌های دانشگاه توسط یکی از دانشجویان جمع‌آوری شد نشان میداد که برخی از سربازان از گلوله های مشقی هم استفاده کرده‌اند . به سبب برخورد های دیروز سخنرانی دکتر پیمان که اعلام شده بود ساعت ۱ بعد از ظهر در مسجد دانشگاه برگزار خواهد شد ، انجام نشد. باشدت یافتن تظاهرات ماموران حکومت نظامی خیابان های اطراف دانشگاه و قسمی از خیابان شاهرضا را بستند و دانشجویان و دانش آموزان در خیابان های شاه، بلوار و الیزابت پراکنده شدند .

تظاهر کنندگان در چند نقطه خیابان شاه و خیابان های منشعب از آن ، آتش افروختند . آنها ضمن شعار دادن و کندن چند تابلوی خیابان از شرق به سوی غرب رفتند و به درخواست آنها همه اتومبیلهایی که در راه بندان مانده بودند چراغ ـ هایشان را روشن کردند و با بوقهای ممتد ، با شعار های تظاهر کنندگان همسرایی کردند . دو کامیون از ماموران حکومت نظامی که در مقابل سینما ها و قهوه‌خانه‌های این دو خیابان را شکستند .

آغاز تیراندازی مجدد

طبق گزارش خبرنگاران اطلاعات مقارن ساعت ۲ بعداز ظهر سربازان حکومت نظامی بروی دانشجویان و دانش آموزان که در داخل دانشگاه بودند آتش گشودند ، در همان لحظات اول تعدادی از دانشجویان به جلوی دانشگاه رسیده بودند ، مورد تعرض قوای انتظامی قرار گرفتند . گفته میشود در این حال یک مامور با لباس شخصی با استفاده از اسلحه کمری بطرف دانشجویان شلیک می کند که از سوی دانشجویان خلع سلاح میشود ، در این حال دانشجویان به قصد داشتند برای راه پیمایی به سوی منزل آیت‌اله طالقانی از دانشگاه خارج شدند ، با قوای انتظامی روبرو شدند.

قوای انتظامی در دانشگاه

نیروهای انتظامی شروع به تیراندازی کردند و دانشگاه صحنه خونین این برخوردها شد مجروحان توسط دانشجویان به چند بیمارستان منتقل شدند که در همان لحظات نخست یکی از دانشجویان مورد عمل جراحی ریه و دیگر دست قرار گرفت

قوای انتظامی وارد محوطه دانشگاه شدند و دانشجویان برای مقابله با این حمله آنش افروختند و به دنبال آن ماموران پس از چند متر پیش روی در محوطه دانشگاه ، آنجا را ترک کردند و بازگشتند .

چند پوته فشنگ که از میدان ورزش و خیابان‌های دانشگاه توسط یکی از دانشجویان جمع‌آوری شد نشان میداد که برخی از سربازان از گلوله های مشقی هم استفاده کرده‌اند . به سبب برخورد های دیروز سخنرانی دکتر پیمان که اعلام شده بود ساعت ۱ بعد از ظهر در مسجد دانشگاه برگزار خواهد شد ، انجام نشد. باشدت یافتن تظاهرات ماموران حکومت نظامی خیابان های اطراف دانشگاه و قسمی از خیابان شاهرضا را بستند و دانشجویان و دانش آموزان در خیابان های شاه، بلوار و الیزابت پراکنده شدند .

تظاهر کنندگان در چند نقطه خیابان شاه و خیابان های منشعب از آن ، آتش افروختند . آنها ضمن شعار دادن و کندن چند تابلوی خیابان از شرق به سوی غرب رفتند و به درخواست آنها همه اتومبیلهایی که در راه بندان مانده بودند چراغ ـ هایشان را روشن کردند و با بوقهای ممتد ، با شعار های تظاهر کنندگان همسرایی کردند . دو کامیون از ماموران حکومت نظامی که در مقابل سینما ها و قهوه‌خانه‌های این دو خیابان را شکستند .

آغاز تیراندازی مجدد

طبق گزارش خبرنگاران اطلاعات مقارن ساعت ۲ بعداز ظهر سربازان حکومت نظامی بروی دانشجویان و دانش آموزان که در داخل دانشگاه بودند آتش گشودند ، در همان لحظات اول تعدادی از دانشجویان به که طی راه پیمایی به جلوی دانشگاه رسیده بودند ، مورد تعرض قوای انتظامی قرار گرفتند . گفته میشود در این حال یک مامور با لباس شخصی با استفاده از اسلحه کمری بطرف دانشجویان شلیک می کند که از سوی دانشجویان خلع سلاح میشود ، در این حال دانشجویان به قصد داشتند برای راه پیمایی به سوی منزل آیت‌اله طالقانی از دانشگاه خارج شدند ، با قوای انتظامی روبرو شدند.

قوای انتظامی در دانشگاه

نیروهای انتظامی شروع به تیراندازی کردند و دانشگاه صحنه خونین این برخوردها شد مجروحان توسط دانشجویان به چند بیمارستان منتقل شدند که در همان لحظات نخست یکی از دانشجویان مورد عمل جراحی ریه و دید و دست قرار گرفت

قوای انتظامی وارد محوطه دانشگاه شدند و دانشجویان برای مقابله با این حمله آت

توقیف «سالارجاف»

واقعه‌ای استثنایی در تاریخ پارلمان ایران

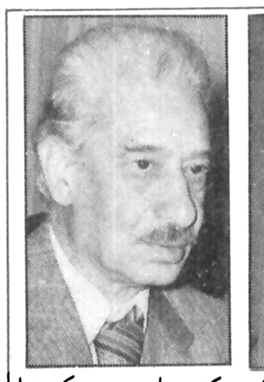

احمد بنی احمد: یک استعفای استثنایی در ۲۵ سال اخیر در تاریخ پارلمان

دکتر جواد سعید: یک عمل استثنایی در تاریخ مشروطیت ایران

عمل رئیس مجلس و استعفای بنی احمد استثنایی است

احمد بنی احمد، نماینده مردم تبریز درمجلس شورای ملی، دیروز بعنوان اعتراض به عمل سالارجاف در پاوه، استعفای خود از نمایندگی مجلس شورای ملی را تقدیم رئیس مجلس کرد. بنی احمد، درمتن استعفای خود، به تفصیل درباره علت استعفا توضیح داد و خطاب به رئیس مجلس درمتن استعفا نوشت:

«... درصورتیکه به عللی از قیام به چنین وظیفه و رسالت تاریخی (توقیف سالارجاف درمحوطه مجلس) معذور باشید، چون ورود به محوطه پارلمانی که جانی و سارق درآن به مسند وکالت تکیه کرده و حضور درجلسه علنی مجلس شورای ملی که سالارجاف، پس از قتل و غارت و سرقت اموال موکلین خود درآن جلوس کرده است، نوعی قیام علیه مردم ایران بشمار می رود، لذا استعفای خود را از نمایندگی دوره بیست و چهارم مجلس شورای ملی اعلام می دارم.»

درچندساله اخیر، استعفا از نمایندگی مجلس شورای ملی، بعنوان اعتراض، سابقه نداشته و فقط کسانی از نمایندگی مجلس استعفا کرده‌اند که به مقامات دولتی منصوب شده‌اند.

ضمنا لازم به یادآوری است که نحوه عملکرد دکترجواد سعید، رئیس مجلس شورای ملی، که از مقررات و آئین نامه های داخلی مجلس استفاده کرده، درطول تاریخ مشروطیت تاکنون، بی سابقه است. عمل دکترسعید، در محافل سیاسی و اجتماعی ایران که درحال حاضر، یکی از پرجنب و جوش ترین روزها را می گذراند با تحسین روبرو شده است.

سالار جاف، نماینده مجلس شورایملـی، برای اولین بار درتـاریخ مشـروطیت ایران بدستور رئیس مجلس، درصحن مجلس و بوسیله گارد مجلس شورایملی توقیف شد، چرا که او متهم است برای حوادث خونین پاوه، حوزه انتخابیه خود، برنامه ریزی داشتـه و علاوه برآن فرماندهی قوای مهاجم را نیز بعهده گرفته است.

توقیف سالارجاف ظاهرا به استناد ماده ۱۶۸ آئین نامه داخلی مجلس شورایملی بعمل آمده که مقرر میدارد «هرگاه نماینده‌ای حین ارتکاب جنایت درخارج ازمحوطه مجلس دستگیر شد، نظربه اصل ۱۲ قانون اساسی متهم باید فورا به مجلس شورایملی اعزام گردد و دراین مورد گزارش جریان دراولین جلسه علنی قرائت و بدون مباحثه به کمیسیون دادگستری رجوع میشود. این حکم نسبت به نماینده‌ای که درمحوطه مجلس شورایملی درحین ارتکاب جنایت به امر رئیس مجلس دستگیر شده نیز جاری است»

ماده ۱۶۹ همین آئین نامه داخلـی نیز مقـرر میدارد «درمواردی که جنایت مذکور در مواد ۱۶۷ و ۱۶۸ توقیف متهم به حکم رئیس مجلس بعمل خواهد آمد، ادامه توقیف یا استخلاص متهم منوط به رای کمیسیون دادگستری است»

سالارجاف متهم است که درروزهای ۶ ـ ۷ ـ ۸ ـ و ۹ آبان ماه جاری درروانسر جوانرود، نوسود و کامیاران میتینگ ها و دمونستراسیون هایی برپا کرده و ازهمانجا به اتفاق ۲۵۰۰ نفر ازافراد ایل خود به پاوه حمله کرده که پس از یک زدو خورد طولانی و خونین هشت نفر ازافراد او و سه نفر نیز ازپاوه‌ای ها کشته شده‌اند.

یک تحقیق زودگذر، نمایانگر این است که مساله، دربرپـایی میتینـگ و دمونستراسیون گره نخورده چرا که اگر تظاهرات طرفـداران سالارجاف با آرامی برپا میشد، مسلما مشکلی بوجود نمیاورد، درگیری حاصل نمیشد و قتل و غارتی روی نمیداد، اما اصل مساله دراین است که همیشه بین پاوه‌ای ها و جاف ها، نوعی دشمنی دیرینه وجود داشتـه، بگونه‌ای که پاوه‌ای ها، ازآغاز، ازروزی که سالارجاف را به نمایندگی آنها انتخاب کردند، این انتخاب را مردود و باطل اعلام داشتند، اما شکایات آنها هیچگاه به نتیجه نرسید، تادرروزهای اخیر، که گروههایی ازمـردم، توانسته‌اند تمـایلات خودرا باردیگر اظهار کننـد، پاوه‌ای ها نیز طی برپـایی میتینگ ها و راه پیمایی های طولانی نسبـت به انتخـاب سالارجاف اعتراض کردند و این اعتراض، به مجلس شورایملی و مقامات دولتی اعلام شد. مردم طالب این بودند که بایستی ازاو سلب مصـونیت شود و این اعتراض و درخواست نیز درجراید چاپ شد.

اما سالارجاف هم درمقابل حرف هایی دارد، او میگوید: من هم مثل همه افراد دیگر حق دارم که دراین فضای آزاد، خواستهایم را مطرح کنم، به همین دلیل هم روزچهارم و پنجم آبان ضمن یک ملاقـات طولانی به استـاندار کرمانشاه اطلاع دادم که اهالی جوانرود و روانسرازمن دعوت کرده‌اند تادرمیتینـگ و راه پیمایی آنها مشارکت داشته باشم، حالا اگر مسائلی طرح نمیشود و درگیریهایی پدید نمیاید به کامیاران و نوسود و پاوه هم خواهم رفت و با اطمینان به قول استاندار که «هیچ مساله‌ای وجود ندارد» روانه ایل شدم.

بعـداز برپـایی تظاهرات درنوسود و جوانرود و روانسر. عازم پاوه شدیم، اما فرهنگیان پاوه بتحریک رئیس آموزش و پرورش به تظاهر کنندگان جاف حمله کردند که درنتیجه زدو خورد شدیدی روی داد وهشت نفر ازافراد ایل جاف و جوانرود کشته شدند.

اما مردم پاوه درمصاحبه باخبرنگاران جراید میگویند: حتی استـاندار کرمانشـاه نیز به سالارجاف تاکید کرده بود که سفر شما به پاوه ممکن است درگیری هایی را بوجود آورد، بنابراین بهتراست که میتینـگ و راه پیمائی را درمنطقه ایل جاف برپا کنید تااز حوادث احتمـالی جلوگیری شود، سالارجاف نیز بدون توجه به این تذکر، به اتفاق برادران و اقوام و خویشان خود راهی پاوه شد.

به هر حال سالار جاف به استناد ماده ۱۶۹ و با عنایت به مفاد ماده ۱۶۸ آئین نامه داخلی مجلس شورایملی توقیف شده و حالا، دولت وظیفه دارد که حداکثر تا روز سه شنبه که اولین جلسه علنی مجلس شورایملی بعد از توقیف سالار جاف، خواهد بود، گزارش کار را با دلایل و براهین قانونی به مجلس تقدیم و سلب مصونیت او را درخواست نماید.

این گزارش بدون هیچگونه مباحثه یا اظهار نظری، بلافاصله به کمیسیون دادگستری احاله خواهد شد تا مورد رسیدگی قرار گیرد، طبیعـی است که اگر کمیسیون دادگستـری گزارش دولت را تایید کرد، از سالار جاف سلب مصونیت بعمل خواهد آمد و به مراجع قضایی تحویل داده خواهد شد، ولی اگر کمیسیون دادگستری مجلس دلایل دولت را

بقیه در صفحه ۱۴

استاندار کرمانشاهان:

سالار جاف مقصر است

استاندار کرمانشاه درباره حوادث خونین پاوه، صراحتا تاکید میکند که سالار جاف در ماجرای پاوه مقصر است. وی گفت:

من موظف و مسئول هستم که مسئله را تاسر حد نهایی تعقیب کنم. البته اتفاقات ناگوار پاوه بدست شخصی صورت گرفته که صاحب مقام است. من درپی اعزام یک هیات به پاوه دیروز نیز یک قاضی دادگستری را برای تحقیق بیشتر باین منطقه فرستادم که مسلماً پس از جمع آوری مدارک لازم وارائه آن بدولت، ترتیبات لازم در جهت سلب مصونیت سالار جاف نماینده اورامانات در مجلس شورای ملی بعمل خواهد آمد.

مطمئن باشید که مسئله پاوه و سلب مصونیت از نماینده اورامانات را بشدت پی گیری خواهم نمود. ضمناً باید باطلاع برسانم که سردار جاف برادر بزرگتر سالار جاف آجودان کشوری شاهنشاه بعلت همکاری در قتل عام مردم پاوه از سمت خود معزول شده است.

احمد ناظمی، استاندار کرمانشاهان: سالارجاف مقصر است

سالارجاف: چهره جنجـال برانگیز غرب کشور

چگونگی حمله «سالار جاف» به پاوه

سالار جاف کیست و چگونه به ایران آمد؟

سنندج ـ خبرنگار اطلاعات:

دربارهٔ سالار جاف، نمایندهٔ توقیف شده «پاوه» کردستان در مجلس شورای ملی مردم منطقه میگویند: سالار جاف از سه کشور دارای سه تابعیت است که یکی از این تابعیت ها عراقی است. او پس از کودتای عبدالکریم قاسم ـ یعنی ۲۰ سال پیش ـ بهمراه افراد خانواده خود به ایران پناهنده شد و خود و برادرانش طی این مدت بسرعت ترقی کردند. از جمله یکی از برادران او در زنجان تاسیسات بزرگ کشاورزی ایجاد کرد وخود سالار جاف نیز به عنوان نماینده اورامانات در مجلس شورای ملی به مردم «تحمیل» شد.

محمد کردستانی، یکی از مطلعین واقعهٔ پاوه که چندتن از بستگانش در این واقعه مجروح شده‌اند، جریان حملهٔ سالار جاف به پاوه را اینطور تشریح کرد:

سالار جاف نماینده پاوه در مجلس شورای ملی، به دوستانش اطلاع داده بود که روز هشتم آبان به پاوه وارد میشود، ولی سه نفر از دوستان به او اطلاع داده بودند مردم به ورود شما شدیدا اعتراض خواهند کرد، فعلا صلاح نیست وارد شوید واگر در اینمورد اصرار دارید، تنها وارد نشوید!

سالار جاف، با اطلاع از سفارش دوستانش ـ قاضی انصاری ـ غفار بکری ـ حسن جباری ـ فورا برادرش سردار جاف را در جوانرود و سنجابی مامور جمع اوری افراد مزدور کرد و خود نیز عده‌ای را اجیر کرد این عده که در حدود ۲۵۰۰ نفر و ۵۰ نفرشان مسلح بودند در ۱۵۰ اتومبیل و کامیون مستقر شدند و ۵ نفر به اسامی: توفیق بگ شروینه ـ عبدالکریم غلامی مشهور به خرگوش ـ کدخدا حسین امیری ـ حسین جوانرود و یکنفر دیگر هر کدام ۵۰۰ نفر از این عده را رهبری میکردند. سالار جاف و برادرش سردار جاف قبلا به این افراد گفته بود میتینگی از طرف اهالی پاوه دایر بر پشتیبانی از اقدامات دولت تشکیل میشود، باشرکت در این مراسم، میتینگ را پرشکوه تر کنید. او ضمنا به هر یک ازافراد مذکور نیز ۱۶۰۰ ریال بعنوان مخارج یک روز توقف در پاوه پرداخت کرد.

مردم پاوه بی خبر از چنین اقدامی و اینکه خواهی نخواهی سردار جاف به پاوه خواهد امد، برای اینکه در محظور استقبال ازاو قرار نگیرند، به تپه «بی میر»، در خارج شهر رفتند و فقط خانواده انها در منازل خود در شهر ماندند، نزدیک ظهر افراد سالار جاف و برادرش سردار جاف از جاده بیمارستان که به شهر مشرف است وسیله افراد ژاندارمری پاوه هدایت شدند و در «سراوهولی» مستقر گردیدند، ولی اطلاع پیداکردند که شهر از وجود اهالی (مردها) خالی است. بنا بر این تصمیم گرفتند چون مردها در شهر و منزل نیستند افراد خانواده انان را با خود ببرند، ولی غافل ازاینکه زنان پاوه نیز از وی تبعیت نخواهند کرد. زن ها هنگام حمله او و افرادش به منازل چنان با سنگ وچوب ازخود دفاع کردند که ۸ نفر از همراهان سالار جاف راکشتند و بقیه را از شهر بیرون راندند.

سالار جاف بار دیگر، یاران و اطرافیان را جمع کرد و این بار بطرف تپه «بی میر» که محل مردان شهر بود رفت و هنگام نماز جماعت ظهر در تپه «بی میر» به انان حمله کرد. بقرار اطلاع، هلیکوپتر ژاندارمری افراد سالار جاف را پشتیبانی می کرد و ضمن تیراندازی سه نفر از اهالی پاوه کشته شدند که عبارتند از: علی خورشیدی ۶۰ ساله ـ صالح هوشدار ۲۲ ساله (دیپلمه) و معروف فتاحی.

از آقای کردستانی سئوال شد چرا زخمی شدگان را به کرمانشاه نبرده و به سنندج آورده‌اید؟

وی گفت: بیمارستان پاوه بعلت پر بودن تختهایش از بیمار و زخمی واینکه دراین بیمارستان رادیولوژی وجود ندارد و نیز به این علت که راه پاوه به کرمانشاه، بعلت استقرار افراد سالار جاف و سردار جاف بکلی مسدود شده ناچار زخمی ها را از طریق مریوان به سنندج اوردیم.

دیگر هیچ اتومبیلی نباید بعلت نقص فنی در خیابان و جاده نگران بماند

مانند میلیونها رانندگان اتومبیل در سایر کشورهای مترقی جهان که برای رهایی از مشکلات اتومبیل بسازمانهای متشابه امداد اتومبیل ایران پیوسته‌اند شما هم اتومبیل خود را در چتر حمایت خدمات

سازمان امداد اتومبیل ایران

قرار دهید و برای رفع مشکلات نقص فنی و اضطراری و بسیاری از سایر خدمات ضروری دیگر اتومبیل از مراجعه به تعمیر گاهها و مخارج اضافی آن بی‌نیاز شوید. مکانیسین‌های ورزیده و مجهز سازمان امداد اتومبیل ایران در تمام لحظات شبانه‌روز در سال آماده هستند که بمحض اطلاع تلفنی بطور رایگان بکمک اعضاء بشتابند

بمنظور تسهیلات صاحبان اتومبیل، درخواست عضویت خود را به تلفن میبر است تلفن ۷۶۹۸۲۸ - ۷۶۹۸۲۷ - ۱۴۹۴۲ - ۷۶۱۶۹۱

دویچه بانك ، یك قرن بانكداری جهانی

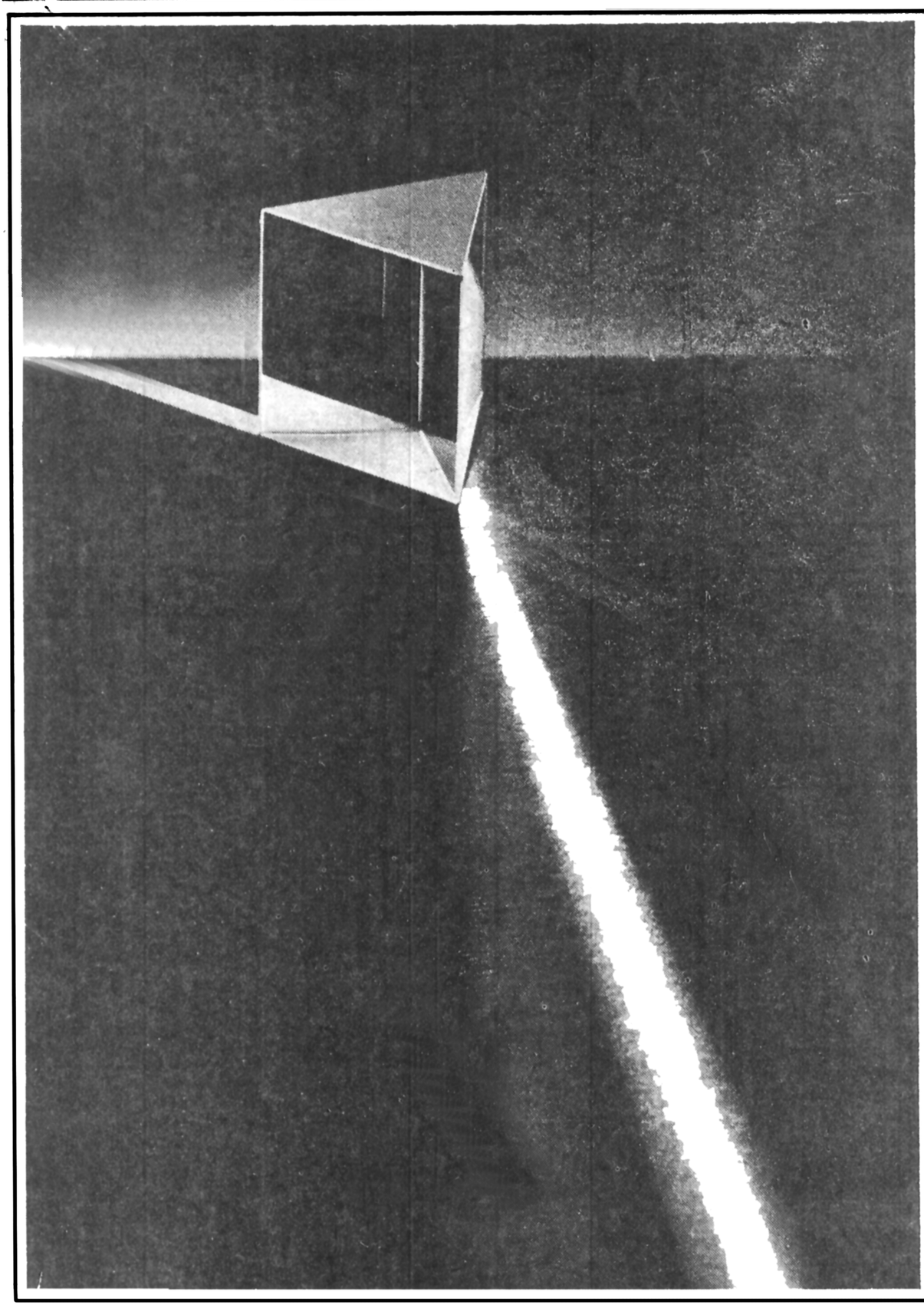

برای یافتن طیف ،
منشور احتیاج داریم

بانکی جهانی مانند دویچه بانك نقش منشور را دارد ، بدینمعنی که مشکلات و دشواریهای گوناگون مشتریان مختلف (مانند افراد و شرکتها ، دولتها و مؤسسات) را جذب نموده و با دقت هر یك را باجزاء متفاوت تقسیم کرده و بدینوسیله ساده‌ترین ، سریعترین و بهترین راه‌حلها را پیدا میکند . بلافاصله پس از یافتن راه حل ، اطلاعات مذکور بشکل توصیه در اختیار مشتریان قرار میگیرد . توصیه‌هائیکه بدین نحو تأمین میگردند ممکن است در زمینه ارزهای خارجی ، اوراق قرضه ، تعهدات مالی واردات و صادرات ، مدیریت اسناد بهادار و یا سایر امور مالی و معاملات مالی باشد .

واقعیت این است که یکصد سال تجربه در امور بازرگانی بین‌المللی بما چنان امکاناتی داده تا قادر باشیم در سطح جهانی حداکثر خدمات را در کلیه زمینه‌های کسبی تامین کنیم .

موقعیکه واقعا قصد دارید از طیفهای کامل خدمات بانکی تمرکز یافته بر روی مشکلات خود بهره گیرید ، پیشنهاد میکنیم بسراغ دویچه بانك بیائید .

دویچه بانك یعنی یك قرن بانکداری جهانی .

Deutsche Bank
Central Office: Frankfurt (Main)/Düsseldorf

نمایندگی در تهران : خیابان کریمخان زند (ساختمان آ ا گ) ، صندوق پستی ۱۸۷۳ ـ ۱۱ ، تهران. تلفن ۸۲۱۲۷۲

بنیانگذار: عباس مسعودی
صاحب امتیاز و مدیر: فرهاد مسعودی
سال پنجاه و سوم
محل اداره: خیابان خیام ـ ساختمان اطلاعات
تلکس ۲۱۲۳۳۶ـ تلگرافی: اطلاعات ـ تهران
تلفن ۳۲۸۱

سخن روز

به «ایران» فکر کنیم!

مسائل سیاسی ایران این روزها صورت بغرنجی پیدا کرده است و همانطور که میدانید و میبینید حوادث روز به روز بلکه ساعت به ساعت شکل عوض میکند و رنگ تازه یی به خود میگیرد.

زمزمه تغییر کابینه از دیروز بحث تازه یی را در محافل سیاسی به میان آورد. این شایعه، انهم سه روز پس از طرح استیضاح و ابراز اعتماد مجلس به دولت، کمی غیر منتظره بود. چون در اظهارات نخست وزیر سخنی که دلالت بر نومیدی یا خستگی و احتمال استعفای ایشان کند به نظر نمیرسید و بلکه یکی دو جا رئیس دولت از نمایندگان و گروههای دیگر خواست به دولت فرصت دهند تا برای حل و فصل مسائل مملکت اقدام کند.

در واقع، شایعه تغییر کابینه پس از آنکه شرفیابی تنی چند از رجال سیاسی و پاره یی ملاقات های مهم پشت پرده علنی شد، بر سر زبانها افتاد و چون حوادث به سرعت شکل میگیرد اطلاعات لازم را درباره صحت و سقم این شایعه باید در تفسیرها و گزارشهای آخرین ساعت ملاحظه کنید.

ما در اینجا یک نکته را میتوانیم متذکر شویم که حالا دیگر مسأله ماندن یا رفتن دولت و اینکه چه کسی بیاید، چه کسی نیاید اهمیت ندارد، مهم اینست که سرنوشت ایران چه خواهد شد.

حالا موقع آن رسیده است که هر کس در گفتارش، در کردارش، در تفکراتش، در هر کلامی که به زبان می‌آورد و هر قدمی که برمیدارد متوجه باشد پای «ایران» در میان است.

در شرایط کنونی، بی شک گروهی با نگرانی به اوضاع مینگرند. گروهی با خشم. گروهی با امید و گروهی با تردید. اینها همه مسبوق به وقایع ربع قرن اخیر است و آثار و عوارضی که در زندگی یا روحیه هر گروه باقی گذارده است. ولی ما شک نداریم که صرف نظر از یک گروه معدود، یعنی آن گروه بیوطن بی همه چیز که وابسته به هیچ ملت و هیچ آب و خاکی نیستند و مانند روز و شب تغییر رنگ میدهند و جاعوض میکنند، مابقی مردم از هر گروه و هر طبقه لااقل در یک نظر اتفاق دارند و آن بقای «ایران» است.

بنابراین ما برای همه مردم، از هر دسته و هر طبقه، از آقای شریف امامی و همکاران و طرفدارانشان گرفته تا مخالفان دولت و حتی مخالفان رژیم، یک پیام خالصانه و مخلصانه داریم. پیامی که از ، برمیخیزد و امید داریم بر دلها بنشیند: قبل از هر چیز به «ا، ن» فکر کنید. به سرنوشت کشور. به اینکه ا، ز بودن یا نبودن و رفتن یا نرفتن افراد مطرح نیست. بودن یا نبودن «ایران» مطرح است!

تفسیر سیاسی

دنباله «مسئله شرق»

در پی یک حادثه دریائی میان ترکیه و یونان، مناسبات این دو کشور عضو ناتو که هر دو اخیرا به شرق هم گرایش پیدا کرده اند بیش از پیش تیره شده است و یونان در مورد حمله یک ناوچه ترکیه به یک کشتی ماهیگیری آن کشور به دولت ترکیه اعتراض کرده است.

اختلافهای ترکیه و یونان ریشه عمیق تاریخی دارد و میان طرفین اینک همان اختلافنظرهائی وجود دارد که در قرن نوزدهم پس از استقلال یونان وجود داشت و شاید عثمانی قرنها پیش از این وقایع، یونان وجزایر ایونی را به همین دلایل تصرف کرده بود.

اختلافنظرهای دو سرزمین که در دو سوی اژه نیلگون و پر جزیره قرار گرفته اند حتی به قبل از دوران اسکندر مقدونی می‌رسد و پیش از این تاریخ وقشون کشی ایرانیان که بر ساحل غربی آسیای صغیر حکمروائی داشتند به خاک اصلی یونان، با همین انگیزه صورت گرفته بود و به این ترتیب اختلافنظر ساکنان دو ساحل شرقی وغربی اژه در طول تاریخ همیشه مسئله داغ روز بوده است. می‌توان گفت مشکلات فعلی در روابط ترکیه و یونان با وجود «عضویت» در یک اتحادیه نظامی دنباله «مسئله شرق» است ـ مسئله‌ای که امپراتوری عثمانی با توسعه طلبی‌های خود در قرون جدید آنرا پدید آورده بود. یونانیان که تا قبل از قرن نوزدهم هیچگاه یک دولت واحد تشکیل نداده بودند وتنها در برابر حملات خارجی با هم متحد میشدند در دومین دهه قرن ۱۹ بمنظور مبارزه با سلطه عثمانی وکسب استقلال خود متحد شدند و با کمک قدرتهای بزرگ اروپا در نیمه اول قرن گذشته به تسلط عثمانی پایان دادند و به صورت یک کشور مستقل در آمدند، اما این کشور مستقل هیچگاه از معارضه با عثمانی ونیز سایر دولتهای بالکان رهائی نداشت واز این رهگذر در دو جنگ اول ودوم جهانی آسیب فراوان دید. در جنگ دوم مدتها این کشور در تصرف آلمان بود.

انگلیس در ۱۸۱۵ با قیمومت بر جزایر ایونی وتحت الحمایه قرار دادن آنها که از نتایج شکست ناپلئون بود برای ۱۲ سال بعد که یونان به استقلال رسید آنرا از معارضه با عثمانی آسوده ساخت، اما این کار موقتی بود. عثمانی که تا سال ۱۹۱۴ بر قبرس حکمروائی داشت در این تاریخ که آتش جنگ جهانی اول روشن شد بود این جزیره را در جنگ با انگلیس از دست داد.

وجود یک اقلیت نسبتا نیرومند ترک در قبرس از نتایج سلطه طولانی عثمانی براین جزیره است که با وجود داشتن تمدنی یونانی ویونانی زبان بودن مردم آن از خاک یونان فاصله زیادی دارد ومجاور سرزمین ترکیه است.

بعد از جنگ جهانی اول که عثمانی ضمن آن از پای در آمد واز آن امپراطوری بزرگ چیزی باقی نماند، یونانیان برای تصرف سرزمین سابق بیزانس برباقیمانده خاک عثمانی که ترکیه امروزی باشد تاختند وهمین حادثه باعث بروز کینه عمیقی میان دو ملت شد. با اینکه این حمله به قیمت بوجود آمدن دولت ترکیه تمام شد، معذلک کینه باقی ماند واختلاف نظر دو کشور برسر دریای اژه ونیز قبرس که یونانی زبانها متمایل به دولت یونان وترک زبانان متمایل به دولت ترکیه هستند ادامه یافت وحتی در سال ۱۹۷۴ پس از مداخله نظامی ترکیه در قبرس دو کشور در آستانه جنگ قرار گرفتند. خروج یونان از فعالیتهای نظامی ناتو نتیجه همین معارضات دو کشور بوده است. یونان پس از این اقدام به شرق متمایل شد واینک ترکیه نیز همین سیاست را در پیش گرفته است، ولی با همه علائق مشترک دو کشور اختلافنظرهای قدیمی آنها که میراث اعصار وقرون است همچنان باقی مانده است.

نوشیروان کیهانی زاده

جوانان کارآمد
بهترین سلاح برای دفاع از وطن

استاد محمد محیط طباطبائی

درسال ۱۳۲۹ شادروان آقاخان نیای کریم آقاخان برای اینکه درکشمکش میان پاکستان وهندوستان بیطرف بماند، به تبعیت جدسوم خود آقاخان محلاتی برگشت و شناسنامه و گذرنامه ایرانی گرفت. در سفری که برای سرکشی مریدان خود در آن سال به کراچی و بمبئی کرده بود درصدد دیداری از دانشگاه علیگر برآمد تا درضمن بیان خطا به ای کمک نقدی معتبری به مدرسه تقدیم نماید. ضمن راه سفر به علیگر دردهلی توقف کرد ومهمان سفارت ماشد. از حضور او در سرمیز ناهار درفضای باز براعضای معدود سفارت نشاطی دست داد و مدت سه چهار ساعت با یکدیگر مجلس مذاکره بسیاری گرمی داشتیم.

به مناسبتی صحبت از تسلیم شدن انگلیسها به تجزیه و استقلال هندوستان پیش آمد و آقاخان طرف سئوال قرار گرفت. او در جواب گفت هفته پیش قضا را در لندن مستربوین وزیر خارجه انگلیس را درمهمانی شبانه ای دیدم و از او سبب تسلیم بی چون وچرای دولت کارگری را به این امر پرسیدم. بوین جواب داد:

«نگهداری حکومت هندوستان تا چند سال دیگر به کمک دویست هزار جوان انگلیسی که سلاح به دست و دور از بوم و بروخانواده، مراقب نظم و ترتیب هند باشند ممکن بوده ـ چه وضع تغییر یافته و دیگر شصت هزار نفر سرباز انگلیسی کفایت چنین مهمی را نمیتوانند بکنند و باید عده را حداقل به دویست هزار نفر رسانید. درصورتیکه وجود دویست هزار نفر جوان فعال انگلیسی که از آسیب جنگ مرگبار جان به در برده اند برای احیای صنعت فلج شده انگلستان لازمتر از نگهداری امپراطوری هند به نظر آمد و ترجیح دادیم جوانان فعال مادروطن خود به ترمیم خرابیهای جنگ و به کار انداختن چرخهای صنعت انگلیس بپردازند و مردم هندوستان را هم به حال خود واگذارند تا خود عهده دار اداره و نظم و مملکت خویش باشند»

این تغییر فکر و مصلحت بینی برای مردمی که دویست و پنجاه سالی متوالی پیوسته در اندیشه توسعه قلمرو مستعمرات و برافراشتن پرچم امپراطوری خود برسرزمینهای تازه بودند محصول جهان بینی تازه ناشی از جنگ بیرحمی بود که به همه اعتبارات ـ و امتیازات تصنعی یادگار دوران گذشته خاتمه بخشید و پایه های کاخ امپراطوری بریتانیا را بعداز امپراطوریهای روسیه و اطریش و آلمان فروریخت برای این دوراندیشان، ارزش افراد ملت برای مملکت ووطن ایشان فراتر از هر اعتبار دیگری بود و جوانی که درکارخانه به رونق صنعت و بهبود اقتصاد ملی بتواند خدمت کند برسربازی ترجیح دارد که درمیدان جنگ پرچم پیروزی کشورش را برفراز خاک وطن دیگران نصب میکند.

دراین مدت سی سالی که از تغییر روش سیاسی بریتانیا میگذرد سعی و کوشش میلیون ها جوانی که همه منافع اقتصادی قبل از جنگ بریتانیای کبیر از دست ایشان درآنرفته امکان داد که به وضع اقتصاد بی پشتیبان بریتانیا که برکار اینان تکیه زده بود پیش از امریکای ثروتمند موقعیت قابل اطمینان ببخشد و تفاوت وضع لیره انگلیس بادلار امریکا دلیل این وجود تفاوت وضع محسوب میشود. تصور میکنم نظیر این وضع را بتوان درهمه جا یافت.

سودی که از سیصد هزارتن جوان کشاورز و کارگرایران میتوان درکار زراعت وصنعت به کشور عاید کرد، امری است که باید به قبول آن سرفرو نهاد و پذیرفت جلوگیری از هجوم قحط و غلاو فقروافلاس و نیازمند به دیگران برجلوگیری از هر دشمن دیگری باید مقدم صورت پذیرد و صدها میلیارد تومان و ریالی که برای تعلیم و تسلیح و تجهیزاتشان در سربازخانه ها به مصرف رسیده و میرسد، در صورتیکه درون دبستانها و دبیرستانها و خانه های روستائی و کارگاههای شهری به کار تعلیم وارشاد و تمرین و بهره برداری از کار جوانان برسد دیواری از اقتصاد سالم و اجتماع رشید و سیاست ملی مستقل و نیرومند در جلوهر حادثه یا حادثه آفرین خارجی و داخلی میکشند.

در فاصله ۱۳۰۰ تا ۱۳۰۶ شمسی پنجاه و اندی هزار نظامی و ژاندارم و پلیس به کمک یکدیگر در همین کشور توانستند کلیه سرکشان محلی را مطیع کنند، اسلحه فراوانی که دراختیار ایلات پراکنده بود، بگیرند، راهها را برای عبور و مرور کاروان امن کنند و قدرت اداره حکومت مرکزی را تا دورترین نقاط کشور ببرند. مقایسه اوضاع آشفته آن روزگار با وضع حاضر، نشان میدهد که برقراری نظم و اهلیت در آن روز خیلی دشوارتر از امروز بود، ولی چهل هزار سرباز و چند صد صاحبمنصب و دو سه هزار مامور درجه دار با مقدار محدودی وسایل کار نظامی، در آن روز توانستند وضع را طوری آرام کنند که در پناه آن، وضع انتقال سلطنت از خاندانی به خانواده دیگری، از آب خوردن هم آسان تر انجام گرفت.

بگوئیم امروز جمعیت کشور به بیش از دو برابر رسیده است و پنجاه هزار نفر دیگر جهت نگهداری دستگاه نظم و ترتیب این جمع کافی نیست. بسیار خوب دو برابر آن که یکصد هزار نفر باشد، قطعا برای انجام این کار کفایت میکند، زیرا طوایف صحرانشین و سرکشان محلی و سلاحی که در دست ایشان بود، در آن روز بزرگترین مانع برقراری نظم بود، ولی امروز خوشبختانه سلاحها همه در دست دولت قرار دارد و از حیث کاربرد و سرعت تاثیر و نتیجه گیری، بهیچوجه قابل مقایسه با سلاحهای پنجاه سال پیش نیست. پس وجود یک صد هزار نفر سرباز و ژاندارم و پلیس، جمعا برای برقراری نظم کشور به نظر کافی میرسد.

بنابراین دویست و پنجاه هزار نفری که زاید بر این حد اینک در پشت دستگاههای مختلف نظم و امنیت موضع گرفته اند اگر بتوانند به کارهای مولد و مفید اقتصادی و اجتماعی کشور تغییر محل خدمت بدهند، مسلم است در پیش رفت اوضاع مملکت و بهبود احوال مردم، اثر فوق العاده ای خواهد بخشید.

تجربه ما و غیر ما در این نیم قرن نشان داده است که خطر از جائی بر میخیزد که در کشورهای کوچک و ضعیف و کم رشد و صاحب امکانات محدود رفع آن باید از راههای دیگری جز سلحشوری چاره جوئی شود. بهترین راه رفع خطر، در چنین صورتی اتحاد کامل همه افراد ملت در اتخاذ خط مشی برای تنظیم امور اجتماعی و اقتصادی باید به نحوی باشد که هر فردی به یک درجه خود را در خوب و بد آن شریک بداند و تبعیض و تجاوز و اختلاس و امتیاز و اعتبارات بی اساس گذشته را در آن راه تصرف و دخالت نباشد. مردم اطریش و فنلاند و سوئد و نروژ، در وضعی برسر میبرند که اگر قدرت معنوی ملی نگهبان سلامت کشور ایشان نباشد، برای ایشان استفاده از هیچگونه قدرت مادی برای رفع خطر محتمل میسر نیست. چنانکه وقتی آنها تنها به این کشورها تاختند. جز تسلیم و وضع اقتصاد بی پشتیبان بریتانیا که برکار اینان تکیه زده بود پیش از امریکای ثروتمند موقعیت قابل اطمینان ببخشد و تفاوت وضع لیره انگلیس بادلار امریکا دلیل این وجود تفاوت وضع محسوب میشود. تصور میکنم نظیر این وضع را بتوان درهمه جا یافت.

سودی که از سیصد هزارتن جوان کشاورز و کارگرایران میتوان درکار زراعت وصنعت به کشور عاید کرد، امری است که باید به قبول آن سرفرو نهاد و پذیرفت جلوگیری از هجوم قحط و غلاو فقروافلاس و نیازمند به دیگران برجلوگیری از هر دشمن دیگری باید مقدم صورت پذیرد و صدها میلیارد تومان و ریالی که برای تعلیم و تسلیح و تجهیزاتشان در سربازخانه ها به مصرف رسیده و میرسد، در صورتیکه درون دبستانها و دبیرستانها و خانه های روستائی و کارگاههای شهری به کار تعلیم وارشاد و تمرین و

سوزن و جوالدوز!

علی اکبر کسمایی

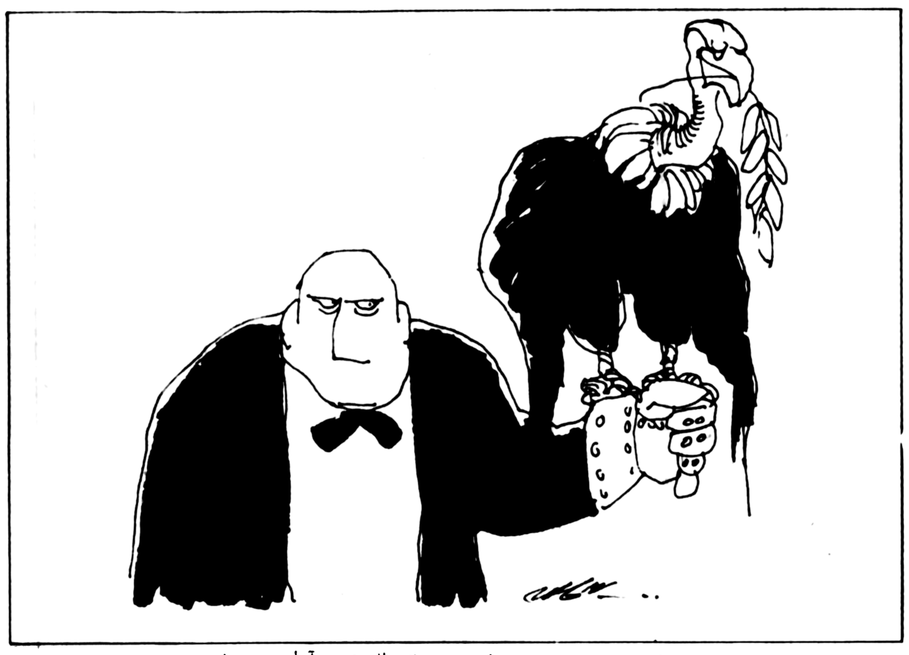

درگذشته‌های برباد رفته‌ای که باتنی چند از سران قوم مخشور بودم، هرگاه که یکه‌تازی دولتی و یا پشت هم اندازی دیوگنمردی، حتی بسیاری از وابستگان طبقه حاکمه را بستوه می‌آورده، بیاد دارم که یکی از آن روزنامه‌نگار ن آزادیخواه سابقو بمشروطه رسیدگان لاحق، در زمره «مصونیت پارلمانی و بازپشتیبانی زورو زر»، پیوسته درجمع ماجوانان خوشباور که می‌پنداشتیم آزادیخواه دیرینه هنوز هم آزادی‌خواه است»، بالحن ولهجه یی که‌حکایت از کراهت اونسبت به ملت میکرد «دونه‌دولت» میگفت:

«مردم مستحق حکومتی هستند که‌دارند!» و در تائید این سخن حکیمانه و فیلسوفانه‌اش، همیشه این تمثیر یاتمثیل را می‌آورد که: «ه هیات حاکمه راقوی سبدنگذاشته‌اند واز آسمان نازل نکرده‌اند، هرچه هست از همین ملت است!»

چه روزها که برای شکایت از ناهنجاریهای کار دولت، وسرانها ظلم و خروش از ناروایی‌هایی که دردستگاه های دولتی میدیدیم به‌امید این که «ولو مقام صنیش‌چاره‌یی بیندیشد»، به محضرش میرفتیم ولی پیر دیی و آزادیخواه دیرینه که حالا دیگر حوصله این حرفها راندا‌شت، باز باهمان قیافه سیاستمدار فیلسوف یا فیلسوف سیاستمدار و با همان فرمس قاطع» که‌در دیگران نمی پسندید ولی‌عادت و خصلت همیشگی خودش در بحث و جدل بود، میگفت: «این‌ملت مستحق همین‌حکومت است که‌دارد. همیشه‌همینطور بوده و همینطور هم خواهد ماند. خودتان رابیهوده خسته نکنید. این مردم هیچوقت آدم نخواهندشد.»

مردی که از میان مردم برخاسته بود و یک‌لاقبا از صفحات جنوب به‌تهران آمده‌بود وروی حصیر زندگی می کردو برای «مردم روزنامه می‌نوشت و بنام مردم به مجلس رفته بود»، اینک با مصونیت پارلمانی و درزره زور و زر، از مردم بد میگفت، به‌مردم بدبین بودو ملت را لایق‌آزادی نمیدانست و «مستحق ستمهای دولت میدید!

نه تنها پیر از آزادی برگشته ما‌بلکه بسیاری دیگر ازین گونه پیران و حتی جوانان دیروز و نیانسالان امروز که همین عقلشان برابر باتاریخ سی و پنجساله اخیراست و معاصر دگرگونیها یا بازیهای سیاسی این دوران پرنقش ونگار بوده‌اند، برآنند که‌آزادی‌و دموکراسی کلاه گشادی برای سراین ملت است وآرمانی است که‌تحقق پذیرنیست. اما بیشتر کسانی که چنین می‌اندیشند، پیش‌از آنکه منکر لیاقت ملت برای آزادی‌و دموکراسی باشند، هرگزنخواسته‌اند این مردم رانه درتاریخ‌دیروز بشناسند وبه راز قیامها و جنبشها و جبهشهای آنان که پشت بسی‌از بیگانگان را بلرزه درآورده است، بپردازند و نه در جامعه امروز «در کوچه و بازار، در مسجد و مدرسه با آومحشور شوند»، ازدرددلش بپرسند، به‌آرزوهایش پی برند، گرفتاریهایش را ببینندو واکنش هایش را از نزدیک تشخیص دهند و به روشو منش مردمی راه یابند.

پیش‌از آنکه منکر بنیاد شایسته یی برای آزادی و دموکراسی شویم بایدببینیم‌اصلا‌زمینه یی برای این بنیاد داریم و آماده کرده‌ایم؟

شکست دموکراسی در بعضی از کشور ها نمیتواند دلیل فقدان ارزش دموکراسی شودو نشانه آن باشد که دموکراسی در دیگر کشورها نیز شکست خواهدخورد و یا اگر در میان مردمی، آزادی‌به‌هرچو مرج کشیده وسرانجام همه رشته‌ها بدست انواع نوین دیکتاتوری یو استبداد افتاده باشد، نشان آن نیست که‌در میان دیگر مردمان و در همه وقت‌و‌در‌هرزمان، چنین پی‌آمدی بدستمان خواهدافتاد.

شکست دموکراسی یانیم‌بندی آزادی در بعضی از کشورها، نشانه نقصی در جوهر آزادی ودموکراسی نیست بلکه حاکی از اینست که دولتهای آن‌کشورها، وسایل لازم و مقدمات ضروری و ضرورتهای حیاتی استقرار دموکراسی و بنیانگزار آزادی را چنانکه باید و شاید، پدید نیاورده‌اند.

بسیاری ازین دموکراسیها و آزادی های امروزه «حتی در کشورها و سرزمین های پیش افتاده در واقعدموکراسی های ظاهری و آزادی های فریبنده یی بیش نیست. بسیاری از دولتها که‌ادعای آزادی دارند، در حقیقت ماهیت خود، حکومت‌های زور وستم و دولتهای رنج وماتم‌اند. بسیاری از حکومت ها درجامه آزادی جلوه میکنند ولی کارشان فریب مردم و سوء استفاده‌از لسادگی و خوشباوری و احیانا بسادگی لوحی مردمان است.

نکته دقیق و خطیری که‌درین‌ماجرای آزادی‌ودموکراسی، پیوسته باید در نظرداشت «اینست که آزادی مطبوعات، آزادی اظهار عقیده، آزادی‌اجتماعات و حتی تظاهرات‌و‌دیگر نشانه های دموکراسی نمیتواند همیشه تضمینی بر صداقت حکومت در گسترش آزادیها باشد. درورای بسیاری ازاظهار عقیده‌ها، هرچند بظاهر تندو انقلابی، ممکنست نیت‌های‌سوئی نهفته باشد. که هزاران فرسنگ ازفرهنگ آزادی بدوراست. در پس جنبش و گردش بسی از قلمها و قدمها، هرچندبظاهر ارجمند و بلند، ممکنست طرحهای نامردمی، نقشهای غیر ملی و خواست‌های امپریمی که فرسنگها دوراز مصلحت دینی و میهنی است، خفته باشد ...

... اینها همه باز هم نشانه آن نیست که دموکراسی آزادی قصی هست و یامردم ناشایستگی آن نیست، بلکه نشانه آنست که مجریان آزادی در گسترش آن هنوز صداقت کامل ندارند و مدعیان آزادی درنمایش وآرایش آن چنانکه باید و شاید، صادق صمیمی‌نیستند وبقول مولوی نه دیك اندیش «اندونه دروبند» آنند که هر برابر دشمنان آزادی، یك‌صداویك «ندا شوندو هریك از جایی علیه بر ندارند و سخنی دگرگونه نگویند» و بر دوستگیها و چند گانگیها‌فیفزایند. پس دراین میان، ملت ومردم کوچه و بازار که دردمند نبودن آزادی و گرفتار دشمنان یا مدعیان آزادی و «رنجور از «دروغگویان آزادی هستند، چه گناهی دارند؟

آیا مردم باید همچون فرشتگان آسمانی، پاك و طیب و طاهر شوند وبا‌همه در زمره قهرمانان بزرگ و پهلوانان آزادیخواه درآیندتا شایسته آزادی و لایق دموکراسی باشند؟ آیا مردم باید همچون انبیاء واولیاء واصحاب عصمت و لعفت وطهارت و تقوی شوند تابه آسمان دموکراسی و آزادی راه‌یابند؟ اگر چنین است، چه گناهی دارند؟

آیا مردم باید همچون فرشتگان آسمانی، پاك و طیب و طاهر شوند وبا‌همه در زمره قهرمانان بزرگ و پهلوانان آزادیخواه درآیندتا شایسته آزادی و لایق دموکراسی باشند؟ آیا مردم باید همچون انبیاء واولیاء واصحاب عصمت و لعفت وطهارت و تقوی شوند تابه آسمان دموکراسی و آزادی راه‌یابند؟ اگر چنین است، چه گناهی دارند؟

نکته دقیق و خطیری که‌درین‌ماجرای آزادی‌ودموکراسی، پیوسته باید در نظرداشت «اینست که آزادی مطبوعات، آزادی اظهار عقیده، آزادی‌اجتماعات و حتی تظاهرات‌و‌دیگر نشانه های دموکراسی نمیتواند همیشه تضمینی بر صداقت حکومت در گسترش آزادیها باشد. درورای بسیاری ازاظهار عقیده‌ها، هرچند بظاهر تندو انقلابی، ممکنست نیت‌های‌سوئی نهفته باشد. که هزاران فرسنگ ازفرهنگ آزادی بدوراست. در پس جنبش و گردش بسی از قلمها و قدمها، هرچندبظاهر ارجمند و بلند، ممکنست طرحهای نامردمی، نقشهای غیر ملی و خواست‌های امپریمی که فرسنگها دوراز مصلحت دینی و میهنی است، خفته باشد ...

... اینها همه باز هم نشانه آن نیست که دموکراسی آزادی قصی هست و یامردم ناشایستگی آن نیست، بلکه نشانه آنست که مجریان آزادی در گسترش آن هنوز صداقت کامل ندارند و مدعیان آزادی درنمایش وآرایش آن چنانکه باید و شاید، صادق صمیمی‌نیستند وبقول مولوی نه دیك اندیش «اندونه دروبند» آنند که هر برابر دشمنان آزادی، یك‌صداویك «ندا شوندو هریك از جایی علیه بر ندارند و سخنی دگرگونه نگویند» و بر دوستگیها و چند گانگیها‌فیفزایند. پس دراین میان، ملت ومردم کوچه و بازار که دردمند نبودن آزادی و گرفتار دشمنان یا مدعیان آزادی و «رنجور از «دروغگویان آزادی هستند، چه گناهی دارند؟

آیا مردم باید همچون فرشتگان آسمانی، پاك و طیب و طاهر شوند وبا‌همه در زمره قهرمانان بزرگ و پهلوانان آزادیخواه درآیندتا شایسته آزادی و لایق دموکراسی باشند؟ آیا مردم باید همچون انبیاء واولیاء واصحاب عصمت و لعفت وطهارت و تقوی شوند تابه آسمان دموکراسی و آزادی راه‌یابند؟ اگر چنین است، چه گناهی دارند؟

از سمدزغلول، پیشوای استقلال مصر و رهبر مردم آندیار در قیام علیه‌انگلیسیها نکته جالبی نقل شده است که دلم‌میخواست‌آنشب «درآن برنامه گفتگو به آن‌دولتمرد خوش سخن بگوییم ... سعد زغلول میگفت: وقتی «درخیابان مرد فکر یی را می‌بینید که‌کودك بیگناهی را ـ هرچند شیطان و بازیگوش ـ کتك میزند، بجای آنکه بطرف کودك بروید و به‌او بگوئید گریه‌نکن، «وآرامش کنید، بسوی‌آن مردفکر «خشن‌بردارید وگریبان او‌را‌بگیرید وهمان کتکی‌را که‌او به کودك زده‌است، به‌او‌بزنید ومزه دردی را که به دیگران چشانده‌است، به‌او‌بچشانید ... و خلاصه وقتی درراه کودکی را می‌بینیم که از دست آقازاده‌ی کتك خورده است، بجای این‌که به‌قدر بیگوییم چرازوده‌یی، به‌کودك میگوییم «گریه نکن!..

خودمان هم ضرب‌المثل خوبی داریم: یك سوزن‌بخود بزن، ویك‌جوالدوز بدیگران!

از نگاه سخاورز

چهل سال قبل

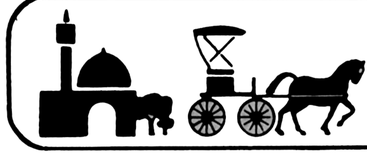

نقشه برداری شهرتهران بمنظور سرشماری عمومی آغاز شد

اداره کل آمار و ثبت احوال مشغول تهیه مقدمات و وسایل سرشماری تهران میباشند. آقای سرمهندس انصاری با یکعده کارمند وزارت کشور و اداره کل آمار و ثبت احوال مشغول نقشه برداری شهر میباشند و فعلا حدود سرشماری تا شش کیلومتر اطراف تهران خواهد بود.

ازجمله وسایلی که برای تسهیل انجام منظور پیش بینی شده این است که شهرداری خانه های شهر را شماره گذاری مینماید تا درموقع سرشماری ازاین اقدام استفاده شود و نیز یک عده از کارمندان اداره کل آمار و ثبت احوال مشغول تهیه نقشه دهستان های حومه و شماره گذاری خانه ها هستند.

آنچه محقق است سرشماری تهران مطابق اصول فنی معموله انجام میشود و در دهات حومه تهران هم مانند شهر نقشه دقیقی از کوی ها و گذرها تدارک و خانه ها شماره گذاری خواهد شد. دستجات کارمندانی که برای انجام منظور درحومه تهران تعیین شده اند تحت ریاست آقایان ابراهیم یمینی و محمدحسین بصیری انجام وظیفه مینمایند.

از طرف اداره کل آمار و ثبت احوال وسایلی پیش بینی شده که درنتیجه اهالی بایتخت و درعین حال کارمندان مربوطه را از جریان سرشماری و طرزعمل آگاه نماید. چنانکه قریبا کتابچه‌ای تحت عنوان «دستور سرشماری» تهیه و دردسترس عموم گذارده خواهد شد. این دستور برای هدایت و راهنمائی عموم کارمندان مربوطه درانجام وظیفه سرشماری بهترین وسیله خواهد بود.

در سفارت ایتالیا

بمناسبت تولد اعلیحضرت ویکتور امانوئل سوم پادشاه ایتالیا روز ۱۹ آبان از ساعت ۵ تا ۷ بعدازظهر مجلس جشنی در سفارت ایتالیا برپا خواهد بود و درهمان روز ساعت ده و نیم بامداد در کلیسای کنسولاتا مجلس دعائی برگزار میشود

سهولت درامر بازرسی

چون اشخاصی که مورد اجحاف فروشندگان واقع میشوند برای اینکه زحمتی متحمل شده باشند از مراجعه و شکایت بشهرداری خودداری مینمایند شهرداری تهران برای سهولت درامر بازرسی و تعقیب اجحاف کنندگان بموجب آگهی بعموم اطلاع داده است که برای رفع این اشکال کافی است نام و نشانی کامل فروشنده را به تلفن های شماره ۶۶۷۲ یا ۴۷۲۲ اداره امورشهر و یا تلفن ۸۳۸۲ اداره بازرسی اطلاع دهند تا فورا موضوع تعقیب و مورد بازجوئی قرار گیرد. بدیهی است نام و نشانی کامل شاکی هم باید معلوم باشد.

«نقل از اطلاعات ۱۴ آبان ۱۳۱۸»

امروز در تاریخ
نوشیروان کیهانی زاده

۵ نوامبر

اخطار شوروی به انگلیس و فرانسه

اکبرشاه افغانها را شکست داد

۱۹۳۱ ✱ دانمارک کوشید به نروژ حمله کند، ولی دراین کار توفیقی نیافت.

۱۵۵۶ ✱ اکبرشاه پادشاه گورکانی هند درجنگ پانیپات افغانها را شکست داد.

۱۶۰۵ ✱ توطئه انفجار ساختمان پارلمان انگلیس با باروت کشف شد.

۱۶۰۳ ✱ عهدنامه مادرید به جنگ اسپانیا و انگلیس پایان داد.

۱۸۱۵ ✱ جزایر ایونی (دراژه) به انگلیس سپرده شد و این یکی از نتایج کنگره وین بود که پس ازشکست ناپلئون تشکیل شد.

۱۸۸۵ ✱ ویل دورانت تاریخدان معروف به دنیا آمد.

۱۹۱۱ ✱ ایتالیا درپی تصرف طرابلس، منطقه سیرانائیک را نیز اشغال کرد.

۱۹۱۴ ✱ فرانسه و انگلیس به دولت عثمانی که با آلمان متحده شده بود اعلان جنگ دادند و درهمین روز انگلیس قبرس را تصرف کرد.

۱۹۱۶ ✱ قدرتهای مرکزی در لهستان رژیم سلطنتی برقرار کردند.

۱۹۲۱ ✱ شوروی با مغولستان نخستین قرارداد را امضاء کرد.

۱۹۵۰ ✱ ژنرال مک آرتور فرمانده آمریکائی در کره جنوبی اعلام کرد که دسته های سرباز چینی به صورت «امواج انسانی بی پایان» وارد کره شمالی می شوند.

۱۹۵۶ ✱ چتربازان انگلیسی در جریان جنگ کانال سوئز در بورت سعید فرود آمدند و درهمین روز شوروی به غرب اخطارکرد اگر آتش بس شورای امنیت را با مصر نپذیرند برضد آنها یک جنگ موشکی آغاز خواهد کرد.

۱۹۶۴ ✱ چوئن لای نخست وزیر وقت چین برای شرکت در کنفرانس رهبران کشورهای کمونیست وارد مسکو شد.

نظرها و اندیشه ها

ابراهیم خواجه نوری:

سرنیزه، چاره کار نیست!

«دولت باید با مردم صداقت داشته باشد و همه جریانات سیاسی پشت و روی پرده را با صراحت و صداقت کامل با مردم در میان بگذارد، دولت باید شرایط سیاسی روز جهان را درک کند و به مردم آزادی بدهد تا مردم بتوانند در تعیین سرنوشت خودشان مشارکت داشته باشند، اگر این صداقت و صراحت برای مشارکت مردم در مسائل سیاسی روز و آزادی و دموکراسی بوجود نیاید، باید در انتظار حوادث تازه‌ای باشیم».

این مطلب را، ابراهیم خواجه نوری، سیاستمدار ورزیده و پرتجربه، درست در آخرین روزهای عمر هویدا، در روزهایی که هیچکس گمان نمیکرد هویدا به این زودی‌ها، کرسی صدارت را رها سازد در یک گفتگوی رودررو عنوان کرد، اما دستگاه سانسور طبق معمول اجازه چاپ انرا نداد، تا در اولین روز تشکیل دولت جمشید آموزگار مطلب به چاپ رسید و آموزگار هم در مجلس اعلام کرد که «سیاست دولت، صراحت و صداقت با مردم خواهد بود» اما. این برنامه تا کجا اجرا شد و تا کجا موفق بود، نکته‌ای است که پیش از این، بارها، به انحاء مختلف مورد بحث قرار گرفته است. لازم به یادآوری است که چند ماهی پس از عنوان این مطلب، خواجه نوری، نامه سرگشاده‌ای خطاب به دبیر کل حزب رستاخیز در باره نظام تک حزبی نوشت که سروصدای فراوان برانگیخت. حالا، در این روزهای سرشار از هیجان، بار دیگر بدیدار ابراهیم خواجه نوری می رویم تا نظرات او را نسبت به حوادث سیاسی جاری و آینده کشور، بپرسیم. در این گفتگو، خواجه نوری اگرچه با رمز و راز، ولی در مواردی با قاطعیت به مسائل روز و حوادث آینده اشاراتی دارد که با «جهانگیر بلوچ» گزارشگر ما در میان گذاشته است:

در انتقال قدرت به نمایندگان واقعی مردم، درنگ نکنید

- آقای خواجه نوری سیاست امروز مملکت را چگونه می بینید؟ نظرتان نسبت به اوضاع و احوال کنونی چیست و بنظر شما موضع دولت در اوج هیجان و تحرک مردم چگونه باید باشد؟

- حقیقت این است که چون من قریب ربع قرن از امور سیاسی و اداری ایران دور بوده‌ام نظرم، هرگز همسنگ اشخاصی که درمتن سیاست قرار دارند، نمیتواند باشد، معذالک آنچه در نتیجه مطالعه اخبار و آگاهی به روحیه جامعه بنظرم میرسد بطور خیلی خلاصه میگویم.

بگذارید بی پرده بگویم اینکه بعضی از سیاستمداران و مطبوعات خارجی، میکوشند تا روی پاره‌ای اغراض، جنبش مردم مارا یک «جنبش ارتجاعی» قلمداد کنند سخت در اشتباه هستند، چون به اعتقاد من این نظریه بهیچوجه صحیح نیست، این خیال خیلی خام و نپخته‌ای است که با چسباندن این اتیکت عوضی، از عظمت و اهمیت و اصالت جنبشی که از رهبری جامعه روحانیت نیرو میگیرد، بکاهند، زیرا انچه به حکم منطق مسلم است این است که رویدادهای اجتماعی و سیاسی اخیر ایران، هرگز نتیجه یکی دوعامل ساده نبوده و هرگز هم نخواهد بود، بلکه محرک و موجد انها، نتیجه علل معده آشکار و مشخصی است که بعضی از انها از دیروز و پریروز و بعضی دیگر از پنجاه یا صد سال یا حتی هزار و صدسال پیش سرچشمه گرفته است و چون قانون «علت و معلول» هم همیشه در امور سیاسی و اجتماعی قاطعانه حکومت میکند. پس هر شخص بصیر و بیغرضی به آسانی میتوانست علایم روز افزون این طوفان را از چند سال قبل دیده و رسیدن انرا پیش بینی کند و به حکومت هم «هشدار» دهد.

من یقین دارم که اگر آزادی قلم و بیان، دچار اختناق نشده بود حتما نویسندگان و ناظران بصیری وجود داشتند که بتوانند بموقع «هشدار» دهند و نگذارند مقداری از حسن نیت های غیر قابل انکار، اسیر و مقهور مجریان خود خواه و پولپرست و جاه طلب گردد و بهترین فرصت‌ها را در مساعدترین ایام ایران، بیهوده هدر دهند.

من معتقدم در این ۱۴ـ۱۵ سال اخیر، خسارات مادی و بخصوص خسارات معنوی که در نتیجه عدم آزادی مطبوعات به ایران و رهبران ایران وارد شده بقدری هنگفت است که با هیچ کامپیوتری بحساب نمیاید، بنابراین کلیه کسانی که بنحوی مجری این اختناق بوده‌اند باید حقا از مقصرترین خرابکاران شمرده شوند و به شدت تعقیب و مجازات گردند.

- چه خواهد شد؟، این اندیشه. که سیاست ۱۴ـ۱۵ سال اخیر ایران به نوسازی احتیاج دارد، تا چه اندازه میتواند در آینده ایران تاثیر پذیر باشد، به کلام دیگر راه حل نهایی بنظر شما چیست؟

- چیزی که با کمال صراحت میتوانم بگویم این است که باز تاریخ تکرار میشود و این موج عظیمی که برخاسته با پشتکار و امکانات و افکار موجود، چنان استوار است که به احتمال قوی، این بار هم عینا مثل هفتاد وسه سال قبل، باز «حق» به یاری روحانیت و بدست انها به کرسی خواهد نشست. این واقعیت، که پرتو اصول اصیل مشروطیت واقعی جامعه را در برخواهد گرفت بقدری منطقی، روشن و قابل لمس است که هرچه دیرتر این حقیقت قبول کنیم، نابسامانی را بیشتر کرده‌ایم و راه حل معما را هم صدها بار دشوارتر، و طبعا گذشت مردم هم، هرچه زمان بگذرد، به مسامحه کنندگان صدبار کمتر خواهد شد. بخصوص که این بار عده با سوادان فهیم و متنفر و بیزار از بیعدالتی، هزاران بار بیشتر از دوره اول مشروطیت است.

* شما فکر میکنید در حل این مساله، چه کسانی تاثیر بیشتری خواهند داشت و اصولا وظیفه مسئولان برنامه ریزی‌های سیاسی مملکت چیست؟

* من دور از سیاست، بخلاف بسیاری از سیاستمداران دست اندرکار معتقدم هنوز هم میتوانیم با دوراندیشی و آینده نگری، علل واقعی و حقیقی جنبش را درک کنیم و تا خیلی دیر نشده و فرصت باقی است این مسائل را دقیقا تجزیه و تجزیه و تحلیل کنیم و با سهل انگاری و شتابزدگی در قضاوت، تمام تقصیرات را بیهوده بگردن چپ‌گرایان نگذاریم، در اینصورت به احتمال قوی نتایج مفید و سازنده‌ای از این نهضت عظیم بدست خواهیم اورد، یعنی وقتی کم کم این طوفانی که قوه تخریبش فعلا غیرقابل پیش بینی است فروکش کرد، انوقت یک دوره استقلال روحی و پرورش خصیصه‌های دموکراتیک بوجود خواهد آمد، خوشبختانه بنظر میاید که حکومت هم ضرورت این تحول را درک کرده است، ولی یکی از واقعیت‌های تلخی که حکومت ما ناچار است بپذیرد عبارت از این است که هنوز مردم ما این قول و قرارهای ازادی بخش و عدالتخواه و وعده‌های دموکراتیک را ذره‌ای باور ندارند، چون نیم قرن دروغ شنیدن از دستگاههای دولتی، آن چنان مردم را به دیر باوری مزمن مبتلا کرده که دیگر حرف و وعده و حتی نوشته هم تاثیر ندارد، و باید حتما کاری کرد تا در نظر مردم این حرف‌ها واقعا مثبت معنی باشد، یعنی اعمال صادقانه و بیریا، اعمالی که حاصل آن، بیدرنگ انتقال قدرت به نمایندگان واقعی مردم باشد، یعنی عملی که قوه قضائیه را از قوه مجریه حقیقتا مستقل و منفک بسازد نه اینکه قاضی را مرعوب ماموران اشکار و مشخصی نگاهدارد و سرنوشتش را بدست وزیر عدلیه فرمایشی بسپارد.

خلاصه در عین این کشمکش‌های مخرب و مرگبار و تندباد این طوفان‌های خروشان، من به آتیه ایران خوشبین هستم و معتقدم که دیر یا زود این طوفان فرو خواهد نشست و پس از ترمیم عوارض طبیعی طوفان، یک دوره سازندگی و آموزشی نسبتا سالمی پدیدار خواهد گشت و باز هم تکرار میکنم که کوتاه شدن دوره تخریبی این جنبش انقلابی کاملا بسته به این است که هر چه زودتر حکومت «از توهمات رویائی» خود بیرون اید و واقعیت را بهتر بپذیرد.

درباره دولت حاضر، خواجه نوری میگوید:

* مردم ایران در نتیجه فشارها و تبعیض‌های معتد گذشته. نسبت به هر کس که به هر نحوی (اجبارا یا اختیارا) با حکومت همکاری داشته (بقول روانشناسان) «شرطی» شده‌اند بگونه‌ای که همیشه تنفر شدید خود را از عمال دولت بدیگری منتقل میکنند و سرایت میدهند و این مطابق اصول و قوانین روانشناسی کاملا یک امر طبیعی است ولی همیشه هم کاملا منطقی و عادلانه نیست، چون بنظر عجیب میاید که پس از مدتها اختناق و لب دوختگی درست به همان کسی که اختناق را برداشته و به انها ازادی بیان و قلم داده حمله واعتراض کنند، گذشته شریف امامی هر چه بوده، ولی این واقعیت غیرقابل انکاری است که او اولین زمامداری است که در ۱۵ سال اخیر واقعا در جهت برداشتن زنجیرهای قلم و زبان اقدام کرده است و موضوع دیگر اینکه آیا او قدرت حل این مشکلات و معضلات پیچیده این زمان خاص را دارد یا نه ـ وابسته به این است که تا اندازه ان «اختیار تامی» که او در شروع زمامداری‌اش با قاطعیت عنوان کرده بود در دست دارد و آیا «دولتهایی» با نظرها و ملیت‌های مختلف در «داخل دولتش» سد راه او نبوده و صادقانه با او همکاری داشته باشند، که بنده شخصا در اینمورد تردید دارم؟!!

ابراهیم خواجه نوری، سخنان خود را چنین پایان میدهد: اوضاع و احوال بخوبی نشان میدهد که در این زمان بخصوص، اعمال زور و فشار بیشتر حتما عکس العمل شدیدتری بدنبال خواهد داشت،

چو در طاس لغزنده افتاد مور
رهاننده را چاره باید نه زور!

بعبارت دیگر تمام چاره جویی‌ها باید ایجاد رضایت معقول مردم باشد نه فشار و سرنیزه!

*** این بار هم «حق» و مشروطیت واقعی، با رهبری و یاری جامعه روحانیت برکرسی خواهد نشست.**

*** مردم، پس از نیم قرن دروغ شنیدن، دیگر این قول و قرارهای آزادی بخش و وعده های دموکراتیک را ذره ای باور ندارند**

*** به آتیه ایران خوشبینم و معتقدم دیر یا زود، توفان فرو خواهد نشست**

آگهی استخدام

سازمان صنایع نظامی بمنظور تامین کادر مهندسین و متخصصین خوده نفر لیسانس و یافوق‌لیسانس در رشته مهندسی مکانیک که بزبان انگلیسی تسلط کامل داشته باشند باحقوق و مزایای مکفی جهت خدمت در شهرستان دورود استخدام و برای‌مدت یکسال بمنظور طی دوره آموزشی بخارج از کشور اعزام میگردند داوطلبین میتوانند همه روزه باستثنای ایام تعطیل و پنجشنبه ها ازساعت ۸ الی ۱۲ بادر دست داشتن عین مدارک تحصیلی و سربازی و شناسنامه جهت کسب اطلاعات بیشتر بدایره استخدام سازمان صنایع نظامی واقع در سلطنت آباد مراجعه نمایند .

م الف ۱۷۸۸۶

سازمان صنایع نظامی

۴۴ـ ۲۰ـ ۸۰۳ر۳۱۱ ۱۰ر۷ر۱۳۵۷

آگهی استخدام

سازمان صنایع نظامی بمنظور تامین کادر پرسنلی خود در اصفهان مهندسین مشروحه زیر را باحقوق مکفی وشرایط مناسب و تامین مسکن استخدام و بجهت طی یکدوره آموزشی بخارج از کشور اعزام میدارد.

«لیسانس و فوق‌لیسانس در رشته های مهندسی مکانیک، صنایع ، برق ، الکترونیک ، متالوژی، شیمی، داوطلبین‌حائز شرایط میتوانند همه روزه باستثنای ایام تعطیل و پنجشنبه ها از ساعت ۸ الی ۱۲ با دردست داشتن مدارک تحصیلی و سربازی و شناسنامه جهت ثبت‌نام و کسب اطلاعات بیشتر در تهران بدایره استخدام سازمان صنایع نظامی واقع در سلطنت آباد و دراصفهان بدفتر نمایندگی مجتمع صنایع نظامی اصفهان واقع‌درخیابان فردوسی روبروی دبیرستان دخترانه ملک‌بست صفا مراجعه نمایند ، ضمنا داوطلبین که‌خدمت سربازی انجام نداده‌اند میتوانند باسپردن تعهد خدمتی باین سازمان مراجعه نمایند.

م الف ۱۷۸۸۸

سازمان صنایع نظامی

اطلاعیه

سازمان سنجش آموزش کشور

درباره پذیرش دانشجو برای مدرسه عالی علوم اقتصادی و اجتماعی بابلسر در نیمسال دوم سال تحصیلی ۵۸ـ۱۳۵۷

سازمان سنجش آموزش کشور اعلام می‌دارد که برای رشته‌های تحصیلی اقتصاد، حسابداری و امور مالی و اقتصاد اجتماعی و حقوق کار مدرسه عالی بابلسر از بین شرکت کنندگان در امتحانات ورودی خرداد ماه ۱۳۵۷ در حدود ۲۱۰ دانشجو در نیمسال دوم سال تحصیلی جاری می پذیرد.

گروه آزمایشی، شاخه انتخابی و سایر شرائط و ضوابط گزینش بعدا در آگهی‌های پذیرش دانشجو برای نیمسال دوم اعلام خواهد شد.

سازمان سنجش آموزش کشور

آگهی استخدام

بانک ملی ایران تعدادی نگهبان که واجد شرایط زیر باشند استخدام مینماید:

۱ـ تابعیت ایران
۲ـ متدین بیکی از ادیان اسلام ـ مسیحی ـ کلیمی ـ زرتشتی
۳ـ حداکثر سن ۲۶ سال
۴ـ داشتن گواهی ششم ابتدائی
۵ـ انجام خدمت زیر پرچم
۶ـ نداشتن سابقه محکومیت کیفری
۷ـ قد حداقل ۱۶۵ سانتیمتر

داوطلبان واجد شرایط فوق میتوانند تا پایان وقت اداری روز پانزدهم آبانماه ۱۳۵۷ با در دست داشتن مدارک زیر باداره کارگزینی این بانک واقع در خیابان فردوسی ساختمان ادارات مرکزی بانک ملی ایران مراجعه نمایند

۱ـ تقاضا نامه با قید نشانی کامل
۲ـ دو برگ رونوشت مصدق شناسنامه
۳ـ دو قطعه عکس
۴ـ یکبرگ فتوکپی مدرک تحصیلی
۵ـ رونوشت یا فتوکپی برگ پایان خدمت

بانک ملی ایران

بانک رهنی ایران

با اتکاء بر ۴۰ سال تجربه

۶ برنامه متنوع برای صاحب خانه شدن شما پیشنهاد میکند

با ۶ ماه پس انداز
میزان وام: یک برابر متوسط موجودی

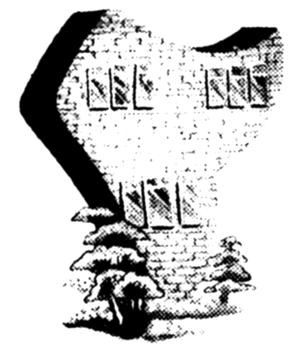

با ۱۲ ماه پس انداز
میزان وام: دو برابر متوسط موجودی

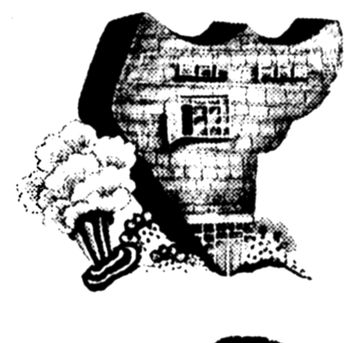

با ۱۸ ماه پس انداز
میزان وام: سه برابر متوسط موجودی

با ۲۴ ماه پس انداز
میزان وام: چهار برابر متوسط موجودی

با ۳۰ ماه پس انداز
میزان وام: پنج برابر متوسط موجودی

با ۳۶ ماه پس انداز
میزان وام: شش برابر متوسط موجودی

حداکثر وام برای واحد مسکونی اول ۴/۰۰۰/۰۰۰ ریال
حداکثر وام برای واحد مسکونی دوم ۳/۵۰۰/۰۰۰ ریال
جمعاً ۷/۵۰۰/۰۰۰ ریال

با حداقل بهره، حداکثر نسبت وام به ارزش گروگان بمأخذ ۸۰٪ و بازپرداخت طولانی تا ۲۰ سال

بانک رهنی ایران، بانک مسکن شما

تظاهرات خونین در تهران

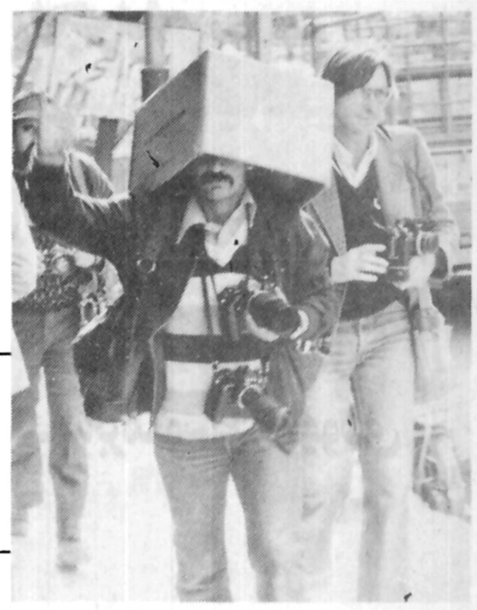

دیروز و دیشب، تهران عرصه حوادث و رویدادهای خونین و خشونت بار بود. از ساعت ۱۱ صبح دیروز، تظاهرات رفته رفته رنگ خشونت بخود گرفت و بازدوخوردهایی همراه شد. ازاین ساعت به بعد، ماموران انتظامی مستقر در خیابانهای اطراف دانشگاه، دست به تیراندازی های هوایی و زمینی زدند.

این حوادث عده‌ای کشته و مجروح بجای گذاشت. تظاهرات خشونت بار، از محوطه دانشگاه و اطراف آن به خیابانها کشیده شد و در خیابانهای، آناتول فرانس، تخت جمشید، آریامهر، بلوار، شاهرضا، پهلوی، شاه و حافظ و چند خیابان دیگر ادامه یافت. عکس های این صفحه، از حوادث دیروز تهران برداشته شده است

خبرنگاران داخلی و خارجی برای آنکه از حوادث مصون بمانند، دست به ابتکار زده بودند، مثل این خبرنگار که با کارتن سرخود را پوشانده است. با اینهمه یکی از خبرنگاران عکاس دیروز، از ناحیه سر مجروح شد

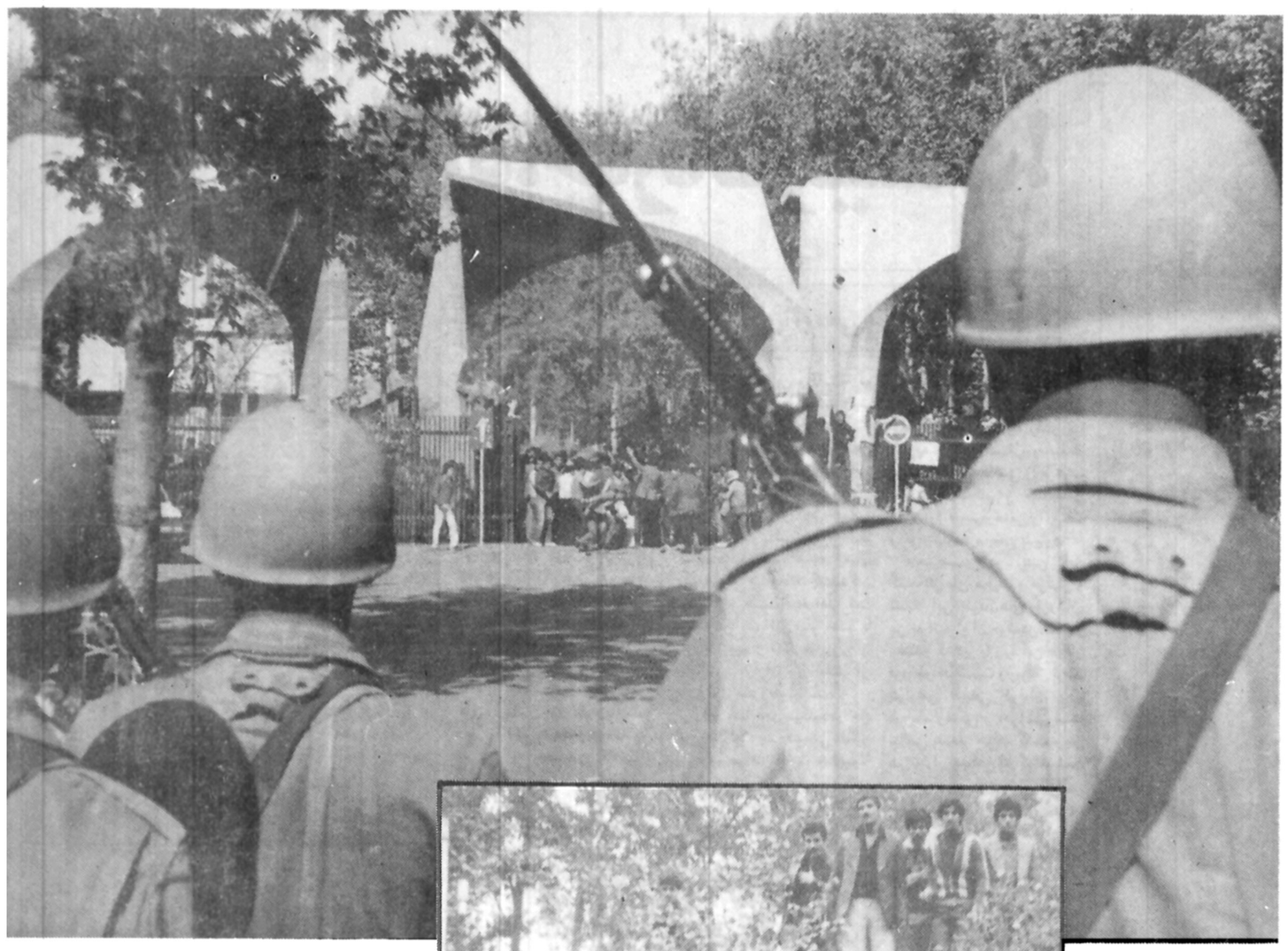

تظاهرکنندگان در دانشگاه با صدای شلیک گلوله سربازان بطرف در خروجی دانشگاه هجوم بردند ولی در آنجا با مقاومت سربازان روبرو شدند

دانشجویان و دیگر گروههایی که در دانشگاه حضور داشتند به مجروحی کمک می رسانند و او را به مسجد دانشگاه می برند

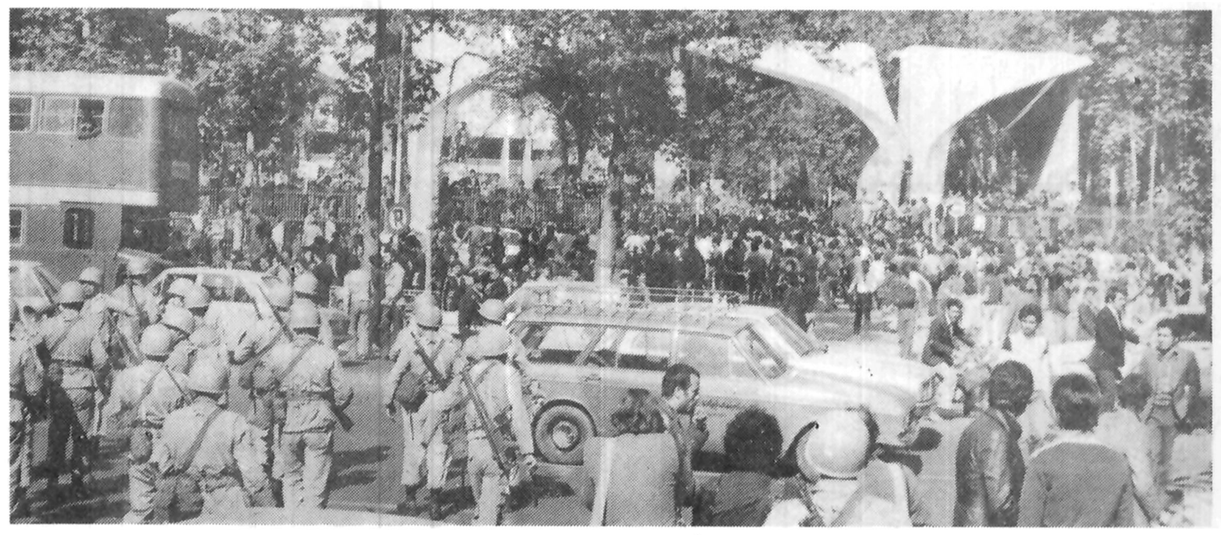

خشونت از جلوی دانشگاه آغاز شد، از آن زمان که تظاهرکنندگان نفیر گلوله ها را شنیدند

تظاهرکنندگان که از سوی ماموران همه جا تعقیب می شدند، برای نجات خود، با هر وسیله ای که داشتند می گریختند. دیگران که وسیله نداشتند بی هدف می دویدند

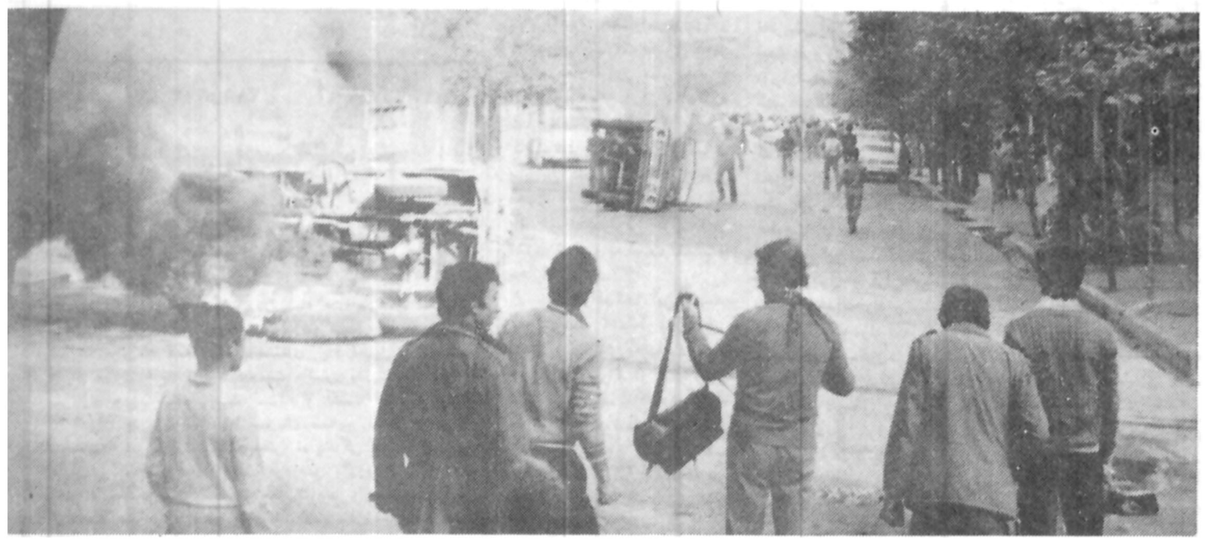

تظاهرکنندگان خشمگین سرراه خود، همه چیز را به آتش کشیدند، آنها اتومبیل ها را متوقف می کردند و آنرا به آتش می کشیدند

سربازان درحالیکه ماسک های مخصوص برچهره داشتند، اطراف دانشگاه را محاصره کردند

گروه کثیری که از دانشگاه و خیابانهای اطراف بسوی دیگر خیابانها حرکت کرد، سرراه خود، چند ساختمان دولتی را به آتش کشید

مبل و دکوراسیون

مبلمان خارجی

از اسکاندیناوی

خیابان پهلوی روبروی ورودی پارک شاهنشاهی کوچه شناسا شماره ۴۱ دفتر فروزان راد

ازایتالیادرسوپر خواب . اطاق خواب مبلمان باقساط

تلفن: ۸۲۲۸۱۷

تالار جنرال مبل

عرضه کننده زیباترین مبلمان استیل و مدرن ایتالیائی وایرانی انتهای وزراء نبش خیابان ۲۷ تلفن: ۶۲۵۸۴۵

تعمیر مبل

تعویض رویه مبل فوری تلفن۶۶۲۸۹۷ـ۶۶۰۰۲۸ ۶۶۹۰۹۲

فروش دست اول

ماشین تحریر برقی (۱۲ تا۲) ۸۲۰۸۴۳ آ-۱۷۷۳

البسه خارجی بفروش‌میرسد ۶۵۸۴۴۹

چرخ خیاطی - میز- قیچی و سایر وسایل دوزندگی‌فروشی ۷۶۹۷۸۱

موکت و کاغذ دیواری ارزان نصب فوری ۶۲۶۶۴۱

اثاثیه منزل به قیمت نازل‌به فروش میرسد تلفن ۲۲۹۳۷۰ آ-۱۸۵۱

حراج لباسهای خارجی زنانه و پسرانه ۲۶۶۴۵۴

حراج‌لباس ولوازم منزل بعلت مسافرت‌فوری‌تلفن ۷۵۲۵۷۴

فروش اجناس خانگی

مقداری لباس زنانه ومردانه نوودست دوم و کلیه لوازم منزل به اضافه یک پیانو تا نازلترین قیمت بفروش میرسد خیابان‌دربند - خیابان خلیلی- شماره ۷۰ تلفن ۲۷۴۱۶۵ آ-۲ ۱-۱۸۷۵

به‌علت مسافرت به خارج کلیه اجناس منزل بفروش میرسد. خیابان امیر اتابک کوچه اسلامی - پلاک ۳۶ طبقه سوم ۸۳۰۹۴۸ ۱-۲ آ-۱۶۵۰

وسایل منزل و بچه بفروش میرسد ۷۳۱۲۶۸ ملکی آ-۱۰۸۹

بهمت‌تعطیل کلیه لوازم آرایش زنانه بفروش میرسد۲۷۷۶۸۶ آ-۱۰۸۴

مبل و میز نهارخوری‌وبوفه اسپیل وارگ و کت مینگتازه سایز۹ آمریکا و مقداری لباس دست اول و دوم تلفن ۸۴۴۰۴۱ ۱-۳ آ-۱۷۰۸

مقداری‌لباس و پالتوی پوست دوخت امریکا بعلت مسافرت بفروش میرسد تلفن۲۸۵۰۵۶ ۱-۳ آ-۱۰۷۳

مقداری لباس نو و دست‌دوم بفروش میرسد - میرداماد اطلسی کوچه نازنین شماره۶ طبقه همکف آ-۱۸۶۰

امتیاز دانشجوئی اتومبیل و لوازم زندگی برای‌فروش تلفن ۲۹۰۲۳۲

اثاثیه منزل و لباسهای شیک و روز خارجی باارزنترین قیمت به مدت یک هفته کاخ شمالی کوچه چهاردهم پلاک۱۰ آ-۱۸۷۷

کلیه اثاثیه منزل بعلت مسافرت بفروش می رسد خیابان‌فرح جنوبی - اندیشه ۶- پلاک۹۰ طبقه دوم آ-۱۸۰۶۱

بعلت مسافرت لوازم منزل نو آلمانی خود را می فروشیم ۲۱۶۱۲۸

دوربین فیلم‌برداری ۳۵ میلی متری ایری فلکس بالنز۱۸ولنز زوم ۱۳۸الی ۱۴۰میلی‌متری با فیلتر های‌رنگی‌و دوکاست۴۰۰ سیتی رنگی با ۳ پایه جیرو از ساعت ۱۰تا ۱۸ با تلفن ۲۹۳۹۹۵ تماس حاصل نمائید .

اثاثیه و مبلمان کامل آلمانی بفروش میرسد ۲۳۱۲۳۵

مقداری لوازم و اثاثیه اداری نوودست دوم بفروش میرسد لطفا با تلفنهای ۶۸۵۲۹۲ و ۶۸۵۰۷۴ با آقای ساهاکیان تماس بگیرید.

لباس زنانه ومردانه‌نو و دست دوم خارجی، روتختی وملافه حوله خارجی نو فروشی - روزولت - کوچه کورس پلاک ٤

مقداری اشیاء عتیقه بفروش میرسد به‌نصف قیمت - عباس‌آبادمقابل سوپرشیلان پلاک ۱۸۱ طبقه اول ۸۵۰۱۵۷ - ۸۵۳۵۰٤

فروش امتیاز دانشجوئی اتومبیل ۶۲۲۲۳۶

حراج چند دست مبلمان‌منزل بفروش میرسد. پالیزی کوچه دهم پلاک ۱۲

لباس عروس از پاریس‌و لندن تلفن ۶۲۹۸۱۵

آماده تحویل

آشپز خانه پیش ساخته ایتالیائی چوبی بالا وپائین از متری ۳۸هزار ریال . فورمیکا بالا و پائین‌از متری ۲۸ هزار ریال تلفن۸۵۰۴۱۹۶و۸۵۱۷۴۷

گچ بری پیش ساخته تلفن۸۵۰۴۱۹۶و۸۵۱۷۴۷

مقداری اشیاء عتیقه بفروش میرسد به نصف قیمت - عباس آباد مقابل سوپر شیلان پلاک ۱۸۱ طبقه اول ۸۵۰۱۵۷ـ۸۵۳۵۰٤

فروش امتیاز دانشجوئی اتومبیل ۶۲۲۲۳۶

حراج چند دست مبلمان‌منزل بفروش میرسد. پالیزی کوچه دهم پلاک ۱۲

لباس عروس از پاریس‌و لندن تلفن ۶۲۹۸۱۵

آماده تحویل

آشپز خانه پیش ساخته ایتالیائی چوبی بالا وپائین از متری ۳۸هزار ریال . فورمیکا بالا و پائین‌از متری ۲۸ هزار ریال تلفن۸۵۰۴۱۹۶و۸۵۱۷۴۷

گچ بری پیش ساخته تلفن۸۵۰۴۱۹۶و۸۵۱۷۴۷

مقداری اشیاء عتیقه بفرش میرسد به نصف قیمت - عباس آباد مقابل سوپر شیلان پلاک ۱۸۱ طبقه اول ۸۵۰۱۵۷ـ۸۵۳۵۰٤

فروش امتیاز دانشجوئی اتومبیل ۶۲۲۲۳۶

حراج

چند دست مبلمان‌منزل بفروش میرسد. پالیزی کوچه دهم پلاک ۱۲

لباس عروس از پاریس‌و لندن تلفن ۶۲۹۸۱۵

آماده تحویل

آشپز خانه پیش ساخته ایتالیائی چوبی بالا وپائین از متری ۳۸هزار ریال . فورمیکا بالا و پائین‌از متری ۲۸ هزار ریال تلفن۸۵۰۴۱۹۶و۸۵۱۷۴۷

گچ بری پیش ساخته تلفن۸۵۰۴۱۹۶و۸۵۱۷۴۷

مقداری اشیاء عتیقه بفروش میرسد به نصف قیمت - عباس آباد مقابل سوپر شیلان پلاک ۱۸۱ طبقه اول ۸۵۰۱۵۷ـ۸۵۳۵۰٤

فروش امتیاز دانشجوئی اتومبیل ۶۲۲۲۳۶

حراج

چند دست مبلمان‌منزل بفروش میرسد. پالیزی کوچه دهم پلاک ۱۲

لباس عروس از پاریس‌و لندن تلفن ۶۲۹۸۱۵

آماده تحویل

آشپز خانه پیش ساخته ایتالیائی چوبی بالا وپائین از متری ۳۸هزار ریال . فورمیکا بالا و پائین‌از متری ۲۸ هزار ریال تلفن۸۵۰۴۱۹۶و۸۵۱۷۴۷

گچ بری پیش ساخته تلفن۸۵۰۴۱۹۶و۸۵۱۷۴۷

مقداری اشیاء عتیقه بفرش میرسد به نصف قیمت - عباس آباد مقابل سوپر شیلان پلاک ۱۸۱ طبقه اول ۸۵۰۱۵۷ـ۸۵۳۵۰٤

فروش امتیاز دانشجوئی اتومبیل ۶۲۲۲۳۶

فیات

پیکان جوانان ۵۱ رنگ سفید فروشی تلفن ۷۸۰۳۱۱

فولکس

فولکس های استیشن ۱ و ۲ کابین دبیری تلفن ۷۹۶۸۷۲ـ ۷۳۳۰۲۳

گلف - پاسات کمپینگ - استیشن دور بسته یک کابین دوکابین‌نقدو اقساط ۷۹۰۵۰۸ و۷۹۲۲۸۸ آ-۱۷٤۱

فولکس واگن کی ۷۰ ال مدل ۷۱ چهار سیلندر موتور سالم فروشی ۲۹٤۷۲۵ آ-۱۸۵۲

فولکس‌مدل ٦۷ بفروش‌میرسد تلفن ۵۳٦۱۲۵ آ-۱۷۰۵

پژو

پژو ٤۰٤ شیری مرتب مدل۷۱ رادیو گرمکن ۳۳ هزار تومان تلفن ۷۳۷۱۱۳ و ۲۳۰۰۰۱ آ-۱۸۰۵

پژو مدل ۷۲ تمیز ۵۰٤ فوری بفروش میرسد ۸۹۱۹۲۱ ۱-۲

پژو ۵۰٤ ال ۷۹ سفارشی به فروش میرسد تلفن ۲۷۸۳۱۳ آ-۱۷۲۵

پژو ۳۰٤ مدل ۷٤ رنگ خردلی فروشی تلفن ۷۸۰۳۱۱ آ-۱۷۱٦

شورولت

بلیزر ۷۹ فول ترانزیت متالیک کنترل از راه دور و ٤۲ قلم وسایل‌اضافی مروشی۲۳۱۵۱۰ آ-۱۸۵۸

بلیزر مدل ۱۹۷۷ ۸سیلندر باکولر و اتوماتیک تلفن ۸۵۱۲۷٤

شورولت مونت کارلو مدل ۷۸ دانشجوئی نقره‌ای متالیک فول اتوماتیک نمره نشده با لوازم اضافی و کولر تلفن ۲۷۸٦۳۰

شورولت‌ایران ۲۵۰۰مدل ۵٤ بسیار تمیز تلفن : ۸۳۸۵۰۵

بلیزر مدل ۷۸ متالیک شکولاتی بفروش میرسد قیمت مقطوع ۱۱۰ هزار تومان تلفن ۸٤۸۷۹۳

شورولت ٦٤شکلاتی‌رنگ تمیز فروشی ۵٤۱۸۰٤

فورد

فورد برانکو مدل ۱۹۷۵بسیار تمیز قرمز رنگ دو دیفرنسیل بفروش‌میرسد٤به بعد۲۹۷٦٤۵ آ-۵۷۸۵

تویوتا

تویوتا کارینا مدل ۷۸ رنگ سفید بدون تصدف کارکرد ۲۹۵۰ کیلو مترقیمت ۷٦۰۰۰ تومان ۲۷۰۹۷۷

تویوتا کارینا ۷۷ سبز متالیک بعلت‌مسافرت۵۹ هزار تومان بفروش می رسد تلفن ٦۲۳۰۵۸

بام‌و

اتومبیل اسپرت انگلیسی

ام-جی مدل ۷٦ بی-تی رنگ مشکی بسیار تمیز بفروش میرسد تلفن : ۳۱۱۲۲٤

از ساعت ٦ بعداز ظهر به بعد ۲۳۷۷٤۱

بی ام و ۵۱۸

مدل ۷۸ وسوبارو صفر کیلومتر نقدو اقساطرزو ۷۹ تحویل روز تلفن ۶۳۱۰۲۵ـ۲٦

بی‌ام‌و ۵۱۸ سفارشی مدل ۷۸ رنگ متالیک ۷۸ ترانزیت تلفن ۸٤٦۸۷۳

بام‌و ۵۱۸ مدل ۷۸ صفر کیلو متر نقد و اقساط ۸٤٤۳۷۹

بی‌ام‌و ۵۱۸ آخر ۷٦ رنگ قهوه‌ای متالیک شیشه رنگی کارکرد ٤۰ هزار ۵۳٦۷۹۹و ۷۸۰۵۵۹

بنز

بنز بنز ۲۸۰ اس ۷۵ نقره‌ای اتوماتیک کولر ، پخش ۲٤۰۳٤۵

بنز ۲۸۰ اس ای مدل ۷۳ بنز مدل ۷۳ تلفن ۵۳٤۲۱۲ و ۲٤۸۳۲۹

هیلمن

هیلمن پیکان و رنو نقد و اقساط ۸۲۸۹۱٤

هیلمن خارجی صفر کیلو متر آریامهرکاج میدان گلها نبش خیابان تیرگر پلاک ۱ منزل غفاری

دوج

دوج اسشنائی و بی‌نظیر دوج براکودا مدل۷۱ قیمت٤٦ هزار تومان فروشی تلفن ۵۲٤۸٤۳

لانچیا

لانچیا فولبرایت ۷۵ بفروش میرسد تلفن ۳۱٦۱۵۸ آ-۱۷۰٤

رنو - ژیان

بقیمت کارخانه‌تعمیرگاه شماره یك رنو

تلفن ۷۸۲۵٤۵

ازهمه جا ارزانتر تحویل

همین امروز

انواع تویوتا و اتومبیل های خارجی و ایرانی دیگر نقد و اقساط باوام ۳۰ ماهه بانکی وباوام آزاد ۹۲۱۹۳۱ـ۹۲۱۹۲۰ ٦۵۱۹۲۰ آ-۸ ۱-۱۸٦۱

پیکان صفر کیلومتر نقد و اقساط ۲٦۹۳۸۸

رنو- ژیان

نقد یا با وام بانکی ٦٦۲۹٦۱ و ٦٤۲٦۰۱

رنونقدی

تحویل فوری۳٦٤۱۳٤

پیکان - هیلمن رنو - ژیان تویوتا-داتسون بی ام وبا وام بانکی و آزاد ۸۵۰۸۷۹ و ۸٤۱۲۷۲

هیلمن، رنو، پیکان ، شورولت تویوتا و غیره با وام بانکی ۳۰ ماهه و وام آزاد تحویل فوری ۳۷۷۱۲۰

پیکان رنو هیلمن تویوتا تحویل فوری ۸۹۰۷۹٦

پیکان هیلمن رنو باوام بانکی ۳۰ ماهه ۷۵۰۸۱٦

رنو پیکان‌هیلمن‌بیوک شورولت ایران و تویوتا جیپ نیسان با اقساط ۳۰ ماهه و وام آزاد تلفن ٦٦۵٦۷٦ و ٦٤۱٦٤۲

پیکان ، هیلمن ، رنو ، ژیان نقد و اقساط با وام بانکی و وام آزاد تلفن ۸۵۰۷۸۹

پیکان رنونویتا اقساط ۹۳۲۵۲۲و۹۲۳٦۳۰

مزدا

سواری - وانت نقد و اقساط خیابان ملت ساختمان شماره ۹ نمایندگی کورش. ۳۰٤۹۳۰

های اس

حیپ آرو

نقد و اقساط حتی بدون پیش قسط شرکت‌جهان تویا تلفن فروش تهران ۵۰٤۹۲٦۳و۵٤٦۸٦٤ تلفن فروش خرمشهر ۲۱۵۵

رنو ـ ژیان

تحویل فوری باوام ۳۰ ماهه بانکی و وام آزاد تلفن ۹۲۱۹۳۱ـ ٦۵۱۹۲۰

بی ام و ۵۱۸

مدل ۷۸ وسوبارو صفر کیلومتر نقد واقساطرزو ۷۹ تحویل روز تلفن ۶۳۱۰۲۵ـ۲٦

انواع پیکان صفر کیلو متر نقد و اقساط فروشی ٦٦۰۳٦۰

تویوتا

شرکت‌جهان‌تویا

انواع‌اتومبیل های‌تویوتا را با شرایط نقد واقساط حتی بدون پیش قسط تلفن فروش تهران ۵۰٤۹۲٦۳ و ۵٤٦۸٦٤ تلفن فروش خرمشهر ۲۱۵۵ و ۵۹٤۹

رنو - تویوتا شورلت - بیوك فیات گلف و پاسات

نقد و اقساط

۸۹۹۹۸٦ و ۸۹٤۸۷۸

سوبارو

فروشگاه مرکزی‌شرکت سنگام نقد و اقساط

خیابان کورش کبیربین شهناز سوم و چهارم ۷٦۱۲۰۵ و ۷۵۱۷٤٦

رنو اونجر با وام بانکی وام بانکی ۳۰ ماهه تلفن ۵۳٦۱٦۱ ـ ۵۳۱۵۱۵

پیکان هیلمن و رنو با وام بانکی ۷۵٤۱۵٤

بی‌ام‌و۵۱۸

صفرکیلومترنقدواقساط تحویل فوری کمپانی ٦٦۵٦۷٦ـ٦٤۱٦٤۲

برای اتومبیل شما

تعمیرگاه مرکزی

سوبارو

خیابان شمیران شهناز سوم ۷۵۰۸۰۹

اتومبیل کرایه

تکنوترافیک ماکسی سرویس شبانه روزی ۲۳۲۰٤۷ـ۲۳۵۷۸۰

آشنا تاکسی

اتومبیل کرایه شبانه‌روزی ٦٦۲۹٦۱و٦٤٦۲۰۱

اتوجدید

کرایه اتوبوس و مینی دربست فوری . ۷۳۸٦۵۲ و ۷۳۹۷۸۳

M.A.S

اتوبوس و مینی بوس‌دربست مارکاندیشن(کولر) مخصوص مسافرتو آژانسهای توریستی ۹۷۸۸۱۵ و ۹۷۰۸۱٤

قلهك تاکسی سرویس

سواری و مینی‌بوس کرایه تلفن ۲٦۹۰۷۹ و ۲٦۹۰۷۸

بارکش شهری

توسن بار ۹۲۰۱۱۱

بیمه کالا از مبدا تا مقصد

بارکش شهروشهرستانات

جرثقیل کرایه

جرثقیل حاسب ۵۵٤۰۲٦-۵۵٤۰۲۷ ۵۵٤۰۲۸-۵۵٤۰۲۹

جرثقیل بنوار ۳٤٦۱۱۱-۳٤۲۵٦۳

تعمیر تلویزیون

تعمیرگاه مجاز شماره۱۱ شاوب‌لورنس

سرویس‌برای‌تمام‌نقاط‌تهران

تلفن‌های: ٦٦۹۵۱۴ ٦٦۷۱۷۱-٦٤۲۷۳۳

تعمیرگاه مجاز شماره۷۸ گروندیک و بلر رنگی و شاوب لورنس سیاو سفید سرویس فوری سیار و نصب آنتن رنگی آلمانی ۳۷۸۵۱۷

کشیك گروندیك پارس شاوب‌لورنس ۷۳۹۰۲۰

تعمیر گاه تلویزیون‌ثابتی مجاز تلویزیون های رنگی پارس گروندیک فیلیپس آریا سونی بلر بلموند ناسیونال تلفونکن ۸٤۳۵۹۳ ۱-۲۰ آ-۱۷۰۱

تعمیر انواع تلویزیون های رنگی و نصب آنتن ۲۳٦۹٤٤

تعمیردستگاه های‌صوتی سونی آکائی فیلیپس در محل ۸۳۹۹۳۰

ترئینات و دکوراسیون

انواع موکت پوشش دیواری و کاغذ دیواری تلفن : ۹۳٦۷۹۳

نقاشی ساختمان موکت - کاغذ دیواری - فوری عالی ارزان تلفن ۳۹۲۰٦۵

نقدواقساط

با یک تلفن منزل و محل کار خود را تزئین نمائید

۳۱۴۸۳۹

با۳تومان

کاغذ دیواری موکت کفپوش کرکره

تزئینات‌نوگرا ۹۵٦٤٦۱

آ-۱۸۱۱

شرکت رادیکو

فروش و نصب فوری کاغذ دیواری موکت ، کفپوش، پرسیانا و نقاشی ساختمان با قیمت تجارتی

تلفن ۳۷٤۳۳۱

کلیه تزئینات و خدمات ساختمان فوری ۹۸۲۱۲۹

کلیه امور تزئینات شما بقیمت تجارتی‌در مجتمع‌تزئینات‌محسنی فوری انجام‌میشود تلفن ٦٦۰۷۷۷

۱-۲۰ آ-۱۷٦۲

کاغذ دیواری با نصب۷تومان ٦٦۰۷۷۷

کفپوش بانصب ٤۰ تومان ٦٦۰۷۷۷

تزئین فوری کاغذدیواری پرده‌کرکره کفپوش ، سقف پوش موکت و پرسیانا ۵۵۲۹٦۸

ترئینات و نقاشی ساختمان سبحان

تقدواقساط ۷۵٤۴۹۳-۷٦٤۴۳۹

موکت، کاغذ دیواری ۷۳۳۷٤٤

نصب انواع موکت کاغذ دیواری نقاشی و کلیه امور تزئینات ۷٦۹۸۵٤

پرسیانا با نصب ٦۰ تومان ٦٦۰۷۷۷

نقاشی همه نوع فوری ٦٦۰۷۷۷

دفتر نقاشی ساختمانی کاغذ دیواری - موکت - تعمیرات تلفن:۹۳۹٦٦۵

موکت بانصب

کبریتی فوم‌دار ٤۸تومان نمدی بلژیکی ۲۲ تومان ٦٦۲٦۸۹

تزئینات برادوی

آکوستیك - رابیتز کف پوش موکت کاغذ دیواری - پرده -نقاشی ساختمان ۳۷۰۲۲٤

موکت کبریتی فم‌دار با نصب فوری متری ٤۰ تومان تلفن ۶۲۲٦٦۱

تزئینات تلفن ۷٦۱۲۸۰

تعمیر پرده کرکره ۷۳۷۸۹۲

انواع موکت و فرش ماشینی نقد و اقساط تلفن۸٤۸٤۳۱و۸٤۸٤۵۸

پرده عمودی، پرده افقی و پرده پارچه‌ائی کاغذ دیواری وموکت۷۳۷۸۹۲

برای ساختمان شما

نقاشی ساختمان ۳۱۲۹۷۷ـ۹٤۱۸٤۲

مقاطعه کاری

نقشه‌کشی‌نوسازی و نماسازی ساختمان کلیه مصالح

۷۵۳۳۹۰

ایزولاسیون

با صد در صد مواد آمریکائی

باتضمین

شرکت ایروت ۹٦۵۷۷٦

اسفالت و قیر گونی

۸۵۱۵٦۵

۱-۲۰ آ-۱۸۵۳

فیروگونی و اسفالت باتضمین ۷۳۸٤۵۵ـ ۷۳۰۱۰۸

آگوستیك تلفن۷٦۱۲۸۱

رابیتز تلفن ۷٦۱۲۸۰

نقاشی ساختمان فوری ۷۳۳۷٤٤

نقاشی مدرن ساختمان ۸٤۸۰۹۹

جهت تعمیر بام خانه ۹۳۰۲۷۲و۹۲۱۸۲۷

چکه سقف

ایزولاسیون پشت بام بدون کندن عایق قبلی با تضمین‌شرکت‌ایزومر ۷۵۰٦۳٤ و ۷٦٤۸٤۳

اسفالت

بام، کوچه، خیابان‌محوطه تلفن ۳۳۳٦۵٦

آسفالتکاری

وقیرگونی پشت‌بام ومحوطه

تلفن ۲۲۹٦۰۲

نماسازی - نقاشی - تزئینات کلی - تحویل پوکه دراسرع وقت تلفن ٦۵۸۳۲۸ـ ٦۵۵۸۳۵

تعمیرات ساختمان تزئینات داخلی ۹۳٦۳۹۹ آ-۱۸٦۹

موسسه فنی متین تشخیص ترکیدگی لوله با دستگاه الکترونیك ترمیم‌وبنائی لوله‌بازکنی فوری

۵۹۲۳۹٦ ـ ۵۸۱۷۷۱

روکش آکاژوچوبی متری ۷ تومان پلی ساندر راه راه متری ۳۰ تومان ۷۳۰۹۸۹

اسفالت ارزان فوری ۷۳۵٦۳۷

درب و پنجره الومینیومی ٦۲۵٤۵۷

نقاشی و تعمیرات ساختمان

۸۵۱۵٦۵

آسفالت فوری

فیروگونی محوطه‌سازی ساحل ۹۸۰۵۳۸

سیمان فیروگونی

فروشنده و حمل جزئی‌کلی تهران‌شهرستان ۷٦۰۷۰۰و ۷۵۵۳۰۰

نقاشی، آسفالت و رولپلاك ـ نصب سنك ۸٤۱۵۹۷

اسفالتکاری

۷۳۳۷٤٤

سیمانکاری- نماسازی رولپلاک سنگ ٦٦۸٦۷۹

فقط با یك تلفن کلیه کار های ساختمانی ، نقاشی کاغذ دیواری موکت ، نقد و اقساطبه قیمت تجارتی تلفن : ۸۵۰۷۸۹

تولیدکننده بهترین‌درب و پنجره و توری ونما- سازی‌آلومینیوم‌ومصالح ساختمانی از هر قبیل ۹۳۸٤۵۳

نقاشی ساختمان مدرن فوری تلفن ۷۳۲۱۵۹ آسفالت و نقاشی ٦۳۳۱۹٤

اسفالت

قیرگونی با تضمین ۱۰ ساله شرکت ساختمانی بوارده ۷۹۰٤۰٦

آسفالت و قیرگونی فوری کوچه خیابان تلفن ۸۲۹۹۲۰

سیم کشی-کابل کشی ساختمان و کارخانجات ۸۵۱۰۱۸

پیچ و رولپلاك سنك نما ۲۷٦۸٦۱

نوسازی و تعمیرات ساختمان شرکت ارتاج ٦٦۵۲۷۰

انواع تعمیرات برقی و سیم کشی اف . اف آبگرمکن ، شوفاژ ۷٦۷٤۷۳ـ ۷۵۲٦٦٦

پارکت لنی‌وود

داخلی و خارجی با نصب‌سریع

٦٦۰٦۷۵ و ٦٦۳۰۹۵

شرکت پشم شیشه ایران تولیدکننده

ایزوگام

تلفن: ۹ - ۹۸۵۷۳۵

نمایندگان ایزوگام درتهران وشهرستانها

بام خانه خود را یکباربرای همیشه

ایزوگام

کنید. تهران - شرکت ایران ایزول تلفن : ٦٤۸۵۲۱ ـ ٦٦۷۵۳۸

بام خانه خودرا یکبار برای همیشه

ایزوگام

کنید. تهران- شرکت نرخ بنیاد تلفن: ٦٦٤۳۹۰ـ٦٦۷۵٦۸

بام خانه خودرا یکبار برای همیشه

ایزوگام

کنید. تهران- موسسه سپید تلفن : ۹۵۵۷۸۱

بام خانه خود را یکباربرای همیشه

ایزوگام

کنید. تهران - شرکت ایزوفام تلفن: ۵۳۵۳۲۳ - ۵۳۸۹۷۹

بام خانه خود را یکباربرای همیشه

ایزوگام

کنید. تهران - شرکت تهال‌فاب تلفن : ۹۳۲۰۳۳ـ ۸۲٤۳۸۵

بام خانه خودرا یکباربرای همیشه

ایزوگام

کنید. تهران- شرکت ایزوتفت تلفن: ٦٤۱۸٤۷

بام خانه خود را یکباربرای همیشه

ایزوگام

کنید. مشهد - شرکت فیلد تلفن :٤٦۹۳

بام خانه خود را یکباربرای همیشه

ایزوگام

کنید. مشهد - شرکت بامهاد تلفن: ٤۹۸۷٦

بام خانه خود را یکباربرای همیشه

ایزوگام

کنید. اصفهان شرکت هیدروتکنیك تلفن: ۳۸۵۱۱

بام خانه خود را یکباربرای همیشه

ایزوگام

کنید. اصفهان- فروشگاه نصراصفهانی تلفن : ۳٦۵۸۷ـ ۳۸۰۱۱

بام خانه خود را یکباربرای همیشه

ایزوگام

کنید. شیراز - سازمان پرستو تلفن :۳٦۰۱۲

بام خانه خود را یکبار برای همیشه

ایزوگام

کنید.اهواز- موسسه درخشان تلفن : ۳٤٤۸۹

بام خانه خود را یکبار برای همیشه

ایزوگام

کنید. مسجد سلیمان- موسسه ایزوگام (چشمه علی اول‌دیل وی شماره ۷۷)

بام خانه خود را یکبار برای همیشه

ایزوگام

کنید. همدان - ایزوگام همدان (آقای گلستانی) تلفن:۵٤۰۹

بام خانه خود را یکبار برای همیشه

ایزوگام

کنید. رشت- شرکت تعاونی پیمانکاران‌گیلان تلفن:۲۷۹۸۵ـ ۲۹۱۷۱

بام خانه خود را یکبار برای همیشه

ایزوگام

کنید. تهران - شرکت بامیر تلفن : ٦۲٦۷٦۷ـ ٦۲۰۲۳٦

بام خانه خود را یکباربرای همیشه

ایزوگام

کنید. قم- ایزوگام قم (آقای فرجی پور) تلفن:۲۵۵۹

بام خانه خود را یکبار برای همیشه

ایزوگام

کنید. کرمان - دفترفنی حائری تلفن :۸۸۵۵

بام خانه خود را یکبار برای همیشه

ایزوگام

کنید. یزد - فروشگاه هاشمی تلفن :۲۵۰۵٦ـ ۲٦۵۲۸

بام خانه خود را یکبار برای همیشه

ایزوگام

کنید.،جالوس - فروشگاه‌لاور تلفن: ۲۲۹۲

حاج حیدرخورشیدی
حلیم بوقلمون فروش معروف
از محل سابق به دروازه شمیران جنب فخرآبادکبابی
مطیعی انتقال یافت وهمه روزه از۴ صبح آماده پذیرائی میباشد . حلیم بادستگاه اتوماتیک ۳۱۸۵۶۸

ایزوگام
گنید. بابلسر ـ دفتر فنی رحمت اللهی تلفن : ۴۵۴۳

ایزوگام
گنید. گرمانشا مشرکت ا. هینکوم تلفن : ۲۵۷۷۱

ایزوگام
گنید. قزوین ـ فروشگاه توکلی تلفن : ۴۴۱۲

ایزوگام
گنید. بندرعباس ـ دفتر فنی پی‌ساز تلفن: ۳۵۱۰

ایزولاسیون پشت بام با
ایزوگام
انواع بشم شیشه تحویل فوری
شرکت پامایاد ۶۲۸۰۶۲۶۰۱۴ و ۶۲۶۰۶۲
شعبه مشهد تلفن ۴۹۸۷۶

تعمیر و سرویس شوفاژ
شوفاژ
تهویه مطبوع
نقد و اقساط حتی بدون پیش پرداخت
تخریب و بنائی نگهدای سالیانه
فروش انواع لوازم تأسیسات حرارت مرکزی و تهویه مطبوع بصورت نقد و اقساط
شرکت **ایران واگا**
۸۳۹۷۰۷
۸۲۶۶۶۴
نصب تعمیر و نگهداری شوفاژ تعمیرات لوله کشی و ساختمانی شرکت هات‌شور تلفن ۹۲۱۰۰۹

سرویس تعمیر و نگهداری سالیانه شوفاژ فوری تلفن ۶۸۲۷۱۹

شوفاژ
وفن کوئل بدون پیش قسط باقساط ۱۲ ماهه نگهداری سالیانه سرویس فوری شرکت
۶۳۷۴۷۴
سپارش
نصب و سرویس شوفاژ گارانتی و روکش کولر ۸۵۳۹۵۹

نصب و تعمیر شوفاژ ۷۶۱۴۴۹ رحمانی

تاسیسات افروز نصب و نگهداری شوفاژ ۹۴۰۲۶۸

نصب سرویس نگهداری شوفاژ
شمیرانات
۲۶۲۶۹۸

سرویس و نگهداری سالیانه شوفاژ و لوازم یدکی آن فوری ۶۵۹۱۴۹

تعمیر و نگهداری سالیانه شوفاژ در کوتاه‌ترین زمان با ضمانت و تعمیرات هرنوع وسایل برقی واف اف ـ ۳۰۵۳۶۴

نصب سرویس و نگهداری هرطور که بخواهید باقساط فقط در شمیران شرکت دیشاب ۲۹۰۱۲۷

شرکت هنک گاز شوفاژ. تهویه و برق و گاز ساختمان قسطی ،ارزان ۲۳۴۱۳۸ و ۲۳۴۷۹۵

سرویس و جوشکاری آبگرمکن لوله کشی ساختمان سرویس و گارانتی شوفاژ بسیار ارزان ۸۹۴۳۶۴

شوفاژ ـ تهویه مطبوع برق ـ آبرسانی تاپ فن تلفن ۶۲۳۲۱۱

سرویس نگهداری شوفاژ ۲۷۶۸۶۱

نصب **شوفاژ** نگهداری ۲۴۲۰۰۸

شرکت تاسیساتی
بی‌بی‌یان
سرویس و گارانتی
شوفاژ
۲۰۰ تومان با ۲۰ سال تجربه بدون تعطیلی ۷۹۷۱۲۹

نصب ، سرویس
راه‌اندازی شوفاژ نگهداری سالیانه فوری
۷۳۶۷۱۸

تعمیرات و نگهداری شوفاژ فوری
باسرویس شبانه روزی
تلفن ۸۹۴۱۵۱
۸۹۱۷۴۸

تعمیر بخاری و آبگرمکن
سرویس آبگرمکن ـ ۷۶۳۷۸۶ـ۵

سرویس بخاری و آبگرمکن ۷۹۱۸۲۷

سرویس آبگرمکن و بخاری
فوری ۷۶۷۲۵۹

سرویس بخاری و آبگرمکن
۳۷۰۸۵۳

سرویس نگهداری شوفاژ بخاری آبگرمکن فوری ۳۱۸۴۱۴

تعمیر و سرویس کولر

روکش کولر خارجی آماده نصب فوری ۶۵۹۱۴۹

نصب و سرویس کولر ۷۹۱۸۲۷

روکش لوله داخلی و خارجی، نصب فوری ۶۶۲۵۱۴

سازمان شهاب
تعمیر و سرویس انواع لباسشوئی و ظرفشوئی ۵۶۰۸۶۳ و ۵۶۰۲۷۵

تعمیر یخچال

تعمیر یخچال فریزر اجاق گاز تلفن ۲۴۷۳۵۸

در محل با تضمین تعمیر یخچال فریزر ۶۳۲۲۲۸

تعمیر یخچال فریزر
سیدحسین ۲۴۲۴۳۸

لوله بازکنی

لوله‌بازکنی فوری ۶۵۹۰۴۷ و ۹۲۰۱۷۵

لوله‌بازکنی ۸۵۳۹۵۹

لوله‌بازکنی و ترکیدگی شمیران تلفن ۲۶۳۵۴۶

تشخیص ترکیدگی
لوله با دستگاه الکترونیکی و لوله‌بازکنی و برمیم ۶۵۹۰۴۷ و ۹۲۰۱۷۵

تشخیص ترکیدگی لوله بادستگاه الکترونیک و لوله بازکنی فوری ۹۵۰۷۴۲

تشخیص ترکیدگی لوله و لوله بازکنی فوری در تمام نقاط ۳۶۳۶۶۰

لوله بازکنی، لوله کشی و تشخیص ترکیدگی لوله
۹۳۶۵۴۴

تشخیص ترکیدگی لوله ۹۳۹۴۲۹

تشخیص ترکیدگی لوله با کامپیوتر و لوله بازکنی در تمام نقاط تهران ۷۹۰۴۰۶

لوله بازکنی فوری و لوله کشی ۱۰ تومان تلفن ۳۰۵۴۸۳

لوله باز کنی
تشخیص ترکیدگی در تمام نقاط تهران تلفن ۷۶۷۶۷۳
۷۵۵۴۸۸

لوله بازکنی شبانه روزی
ارزان ۶۳۶۳۷۹

تشخیص ترکیدگی لوله بادستگاه الکترونیک و لوله بازکنی فوری در تمام نقاط تلفن ۳۴۱۵۹۲

لوله بازکنی
تخلیه چاه ۳۷۰۸۵۳
لوله بازکنی ۷۶۱۶۰۱

لوله بازکنی تشخیص ترکیدگی
شمیرانات
۲۶۲۶۹۸

تشخیص ترکیدگی لوله ۵۴۴۸۶۸

تشخیص ترکیدگی لوله با دستگاه الکترونیکی ترمیم و لوله‌بازکنی
۶۴۷۵۳۰

تشخیص ترکیدگی لوله ولوله بازکنی بادستگاه الکترونیکی در تمام نقاط ۳۶۳۴۷۴

تخلیه چاه

تخلیه چاه تهران و شهرستان متری ۳۰ تومان ۹۶۹۵۱۳

تخلیه چاه تهران و شهرستان شرکت مژگان تلفن ۹۵۷۲۷۱ کارهای دولتی متری ۱۰ تومان.

نشت یابی رامتین تشخیص ترکیدگی و ترمیم بلافاصله تلفن ۶۳۳۰۴۱

تخلیه چاه ارزان
۶۵۹۰۴۷

تخلیه چاه
و لوله بازکنی فوری
۸۳۴۹۶۹

امداد سرویس مرکز
تخلیه چاه
در ایران
جر نوع چاه با هر غلظت و بهر مقدار بطور شبانه روزی با موتور اختصاصی و برق سه فاز شغمی.
۹۳۱۴۱۴
۹۲۲۰۵۸
۹۲۱۶۹۷

تخلیه چاه فوری ۷۶۲۰۱۰

تخلیه چاه با موتور لجن کش ، لوله بازکنی فوری ۹۶۸۵۴۷

تخلیه چاه
لوله بازکنی ، تشخیص ترکیدگی لوله‌کشی فوری ارزان ۶۶۸۱۰۹ آ ـ ۱۷۱۱

تخلیه چاه ارزان
۹۲۰۱۷۵

تخلیه چاه شرکت اس . اف با مسئولیت محدود متری ۲۰ تومان ۹۷۰۸۵۴ ـ ۵۴۴۷۹۲

تخلیه چاه با موتورلجن کش ۴۰۰ تومان ۳۴۱۴۲۸ـ۳ ۴۱۶۳۸

تخلیه چاه و لوله‌بازکنی ۷۶۶۷۳۳

تخلیه و حفر
هرنوع چاه و لوله بازکنی فوری و تعمیرو لجن کشی و لایروبی چاه بادستگاه موتور و ۲۰٪ تخفیف از تمام شرکتها
اسفالتکاری فوری
ایران تخلیه
۹۳۵۲۸۶
۹۶۹۴۷۴

آگهیهای گوناگون

ترخیص کالا از کلیه گمرکات کشور شرکت اریاوست ۸۹۲۶۴۸

متخصص ماساژسوئدی در خانه شما نیک‌پی ۲۷۵۵۷۲

درزمین شماخانه و شهر سازی بطور نقدواقساط میسازیم . ۸۵۱۰۱۶

فدرال
سازنده شیر های فلکه خود کار و انشعاب از شهرستان‌ها نماینده فعال می پذیرد تلفن ۳۵۵۳۶۶

سازمان خدمات ساختمانی ماسشن
فروش شن. ماسه، بتون و پیمانکار کلیه امور ساختمانی کرایه لودر، کامیون، بلدوزر خاک برداری وخاک ریزی تلفن ۶۵۴۷۷۰ـ۶۵۴۹۶۰ ـ ۶۵۳۹۵۷

قابل توجه
سالنهای زیبایی
دستگاه‌های ماساژ و برنزه کردن صورت و بدن و سوزاندن مو های زائد یکجا با قیمت مناسب به فروش می‌رسد ۸۴۹۹۷۹

انواع آتش خاموش کن جهت منازل مغازه‌ها و تعمیرگاه‌ها و کارخانه‌ها وشارژ آن ۷۳۴۶۱۷

سالنهای پذیرایی

مولن روژ
آماده برگزاری جشنهای عروسی و میهمانیهای خانوادگی شما درسالنهای مجلل و کادری مجهز می‌باشد تلفن ۷۵۸۴۲۵

جشن عروسی در تالار آئینه امیر
هزار نفر کامل ۱۸۰ ریال ـ هزار و شام کامل ۲۰۰ ریال
خیابان شاهرضا نرسیده به سپه روبال تلفن ۶۶۱۸۷۸

گمشده

یک برگ‌چک شماره ۲۱۳۹۲۰ بانک ملی شعبه وصال تهران نو سفید امضاء شده مفقود شده و ازدرجه اعتبار ساقط است.

پروانه موقت پزشکی متلق به دکتر فردوس کاظمی فرزند محمدعلی بشماره ۱۰۴۳۱ـ ۱۸۹ مفقود شده است . از یابنده تقاضا میشود آن را به نظام پزشکی مرکز واقع در خیابان حافظ خیابان شیرین یابوسیله صندوق پستی ۳۴۷۴ تهران ارسال دارند . چون پرونده جدیدصادر می شود ، پروانه مفقود شده بهرحال از درجه اعتبار ساقط است.

سازمان نظام پزشکی مرکز
آ ـ ۱۵۶۲

یک برگ ده سهمی الف به شماره ۱۲۶۳۶ تا ۱۲۶۴۵ شرکت پس انداز وام مسکن کوروش بزرگ بنام اینجانب علی علیزاده میرزائی مفقود شده‌ازدرجه اعتبار ساقط است

سگی از نژاد پودل برنگ طوسی در حوالی یوسف آباد ایستگاه اول مفقود گردیده از یابنده تقاضا میشود به شماره ۶۲۷۴۹۰ یا ۶۲۹۷۵۸ اطلاع داده ومژدگانی قابل توجه دریافت دارد .

آپارتمان فروشی

فروش و خرید آپارتمان ۱ الی ۳ اطاق خوابه در قیطریه و شمیران ۲۷۹۴۹۱

آپارتمان برای فروش یا اجاره
آپارتمان نوکس ۲ اطاق خوابه طبقه ۱۱ آپارتمان های دوما بمساحت ۱۵۰ متر مربع و دو بالکن آشپزخانه مدرن مبلیا بدون مبله ـ تهیه امانیه تقاطع جردن و بزرگراه شاهنشهی تلفن ۷ـ۲۹۴۴۹۵ داخلی ۳۰۷ ویا ۲۴۸۱۰۹

مستغلی برخیابان تخت طاوس برای فروش بمساحت ۴۴۰ متر زمین و ۱۷۰۰ متربنا دارای ۱۰ دستگاه آپارتمان ۳ خوابه باپارکینگ و آسانسور بازمین یاخانه کلنگی نصف نقد و نصف معاوضه در مناطق نارمک تهران پارس عباس آباد داودیه ۸۵۶۴۸۲ و ۸۴۷۹۸۲

اکازیون
۳ دستگاه آپارتمان یك اطاق خوابه با سرویس و تلفن در چهار راه عزیزخان کوچه هورپلاك ۲۱ جداگانه‌یا کلابفروش میرسد تلفن ۲۲۰۷۲۰

آپارتمان قسطی
تهرانپارس نقد واقساط
۷۸۱۹۱۸

آپارتمان دو اطاق‌خوابه ۱۰۰ متر زیر بنا با ۳۰۰ هزار تومان بدهی‌بانکی تلفن ۷۹۴۶۵۴

در تهران‌پارس
آپارتمان های مهندسی سازلوکس‌دو اطاق‌خوابه با تجهیزات کامل به فروش می رسد تلفن : ۷۸۲۲۴۳

۲ و ۳ اطاق خوابه در جردن باسرویس کامل بفروش می رسد ۲۲۲۴۷۹ و ۲۲۲۴۸۰ آ ـ ۱۶۹۲

آپارتمان ۲ خوابه در مجتمع مسکونی فرنگول آسانسور پارکینگ دو سرویس کامل کریمخان زند پارک بهجت‌آباد فروشی یااجاره تلفن ۶۸۲۸۹۳ آ ـ ۱۶۹۱

اکازیون
سه خوابه
سالن پارکینگ تلفن مستقل حیاط واستخر مشترک در بهترین منطقه شمال خیابان دولت ۲۲۲۲۳۴ و ۲۲۲۵۳۲

یك اطاق دفتر کار با تلفن و جوازدر ۲۴ اسفند فروش یا اجاره ۹۳۶۵۴۴

آپارتمان تخت طاوس
دو اطاق خوابه بسیار لوکس فن‌کوئل مفید ۱۲۰ متر + دو اطاق خواب باسرویس مناسب جهت مطب مفید ۴۸ مرجمعا ۹۷۰ هزار تومان فروشی خیابان پهلوی روبروی پارک سعی خیابان ابشار پلاک ۲۵ آ ـ ۵۷۲۲ ـ ۳ـ۱

شهرك اکباتان
سایز ۲ یک اطاق خوابه به فروش میرسد تلفن ۹۵۷۱۲۲ از ۸ الی ۵ بعدازظهر

پهلوی نرسیده به ظفر
۳طبقه مهندسی ساز هر طبقه ۳۰۰ متر زیر بنا ۴ اطاق خواب اطاق مستخدم ۳ سرویس ۲ حمام تلفن مستقل پارکینگ تلفن ۲۲۳۴۷۶

بین پهلوی و جردن
آپارتمان ۳ اطاق خوابه با سرویس کامل بفروش میرسد ۲۲۲۴۷۹ و ۲۲۲۴۸۰

یوسف آباد آپارتمان ۲ اطاق خوابه‌بازیرزمین پارکینگ شوفاژ آسانسور دولر و میش تلفن فروشی تلفن ۶۵۲۲۴۱ و ۶۵۲۲۱۸

در جردن ساختمان تجارتی ۵ اطاق آفیس با فن کویل تلفن مستغل فروش یا اجاره داده میشود ۲۲۲۴۷۹ و ۲۲۲۴۸۰ آ ـ ۱۶۹۵

فروش فوری
پشت پارك کورش ۲۵۰ هزار تومان نقدا و ۳۰۰ هزار تومان بدهی بانکی آپارتمان ۲ اطاق خوابه بدون واسطه ۲۳۷۶۰۵

آپارتمان فروشی
۲و۳ و ۴ اطاق خوابه در وزراء کاندی جردن پهلوی از ۶۰۰ هزار تومان ببالا ۶۲۵۲۰۱ و ۶۲۴۶۱۳

اکازیون
اکازیون ۲ خوابه روزولت چند دستگاه آپارتمان نوکس مهندسی سالن هال انباری پارکینگ آسانسور تلفن پله فرار مناسب برای سکونت و محل کار یکجا یا جداگانه ۲۲۲۲۳۴ و ۲۲۲۵۳۲

استودیو در سامان ۲ ونکسا طبقه دهم مبله ۲۸۷۳۳۳

اکازیون
اکازیون ۴ خوابه لوکس سالن دو حمام اطاق مستخدم انباری بین پهلوی و جردن ۲۲۲۲۳۴ و ۲۲۲۵۳۲ آ ـ ۱۵۱۰

اکازیون
اکازیون ۲ خوابه ونک لوکس مهندسی انباری سالن حیاط مستقل و دو دستگاه در طبقه دوم ۲۲۲۵۳۲ و ۲۲۲۲۳۴ آ ـ ۱۵۱۱ ـ ۳ـ۱

فروش
آپارتمان مهندسی ۲ و ۳ و ۴ خوابه پهلوی ونک ۶۲۳۰۰۵

خانه فروشی

منزلی شمالی در بوذرجمهری شرقی دارای ۳ اطاق وزیر زمین آب و برق تلفن بفروش میرسد تلفن ۳۶۱۴۷۷

خانه‌ای دربست با ۵ اطاق و تلفن در آمیر آباد فروشی ۶۵۷۹۵۶

خانه ویلائی بین پهلوی وجردن ۵۰۰ متر زمین با تراکم ۲۰۰ درصد سه طاق خواب ـ شوفاژ ـ کولر ـ تلفن ـ استخر با تصفیه تلفن ۲۹۶۰۲۹ از ۵ تا ۸ ره بعدازظهر ۲۲۲۴۰۲ از ۵ ره تا ۹ بعداز ظهر

در فرح آباد خزانه فلکه سوم ساختمان دو طبقه با سرویس کامل بفروش میرسد تلفن ۵۵۱۶۵۳ امیرخان

بعلت مسافرت وسایل منزل به فروش می‌رسد خواهشمند است روزها از ساعت ۹ صبح تا ۳ بعدازظهر بخیابان زعفرانیه خیابان منصور شماره ۴۱ مراجعه نمایند تلفن ۲۷۶۷۳۵ و ۲۷۲۱۷۴

برای فروش
خانه‌ای واقع دربلوار الیزابت خیابان هما ۲ طبقه و نیم با زیر زمین و انبار تلفن ۶۵۸۵۰۹

خانه‌ای شخصی ساز شمالی ۳ اطاق خوابه باتلفن و میش گاز خیابان سنائی کوی سوم تلفن عصرها ۸۲۳۷۳۶

ساختمان مهندسی ساز ۴ طبقه تفکیک شده باکلیه وسائل مدرن و منظره عالی بفروش میرسد خیابان پهلوی مستوفی تلفن ۶۸۰۳۹۶

خانه‌ای بمساحت ۱۷۰ متردو طبقه بسرویس، آب و برق و تلفن و کولر بوعلی‌سینا گاز روشن جمشید آباد شمالی بفروش میرسد تلفن ۹۷۳۶۶۰

انتهای اتوبان گرج دو باب خانه هر یکدام ۶۲۵ متر مربع و ۳۰۰ متر زیر بنا باشوفاژ و روشن و سیمت مناسب تلفن ۹۲۹۳۱۴

منزلی شمالی ۱۳۶ متر ۷ اطاق با تلفن و اثاثیه ۷۵۰۰۰۰ تومان شمال دانشکده دامپزشکی ۹۲۷۹۷۲

خیابان تاج شادمهر
خانه شمالی بمساحت ۱۰۸ متر دو طبقه ۵ اطاق و هال دوبور و تلفن مطبوع ۷۲۰ هزار تومان فروشی یاباخانه حدود ۲۵۰ متر مستغلاتی و یا زمین قابل ساختمان در شمال تهران یا شمال غربی معاوضه میگردد تلفن از ساعت ۲ ببعد ۹۷۶۲۵۹ آ ـ ۱۷۶۵

منزلی ۳۰۰ متری دو نبش واقع در خیابان قلمستان امیریه با آب و برق بقیمت ۷۰۰ هزار تومان بفروش می رسد تلفن ۹۵۵۷۳۳ آ ـ ۱۷۲۹ ـ ۲ـ۱

اکازیون
خانه‌ای ویلایی بمساحت ۳۲۴ متر واقع دربهترین محل تهران پارس شامل هال بزرگ سالن ناهارخوری ۳ اطاق خواب کتابخانه آشپزخانه بزرگ دو سرویس، زیر زمین موکت پرده کرکره ودو شماره تلفن بدون واسطه بقیمت مناسب بفروش میرسد تلفن ۷۸۰۲۰۸

خانه‌ای ۲۰۰ متری ۱۷۵ متر زیربنا باسرویس کامل وفیش تلفن واقع در مهرآباد جنوبی قیمت مقطوع ۶۰۰ هزارتومان ۳۴۴۸۲۷ ۱ـ۲ آ ـ ۱۶۸۶

منزلی در خیابان نیاوران ۴ اتاق خوابه با اتاق مستخدم تلفن، شوفاژ، وکت، اجاره یا فروشی ۲۷۴۸۴۳

زیباترین خانه ویلائی نوساز ۵۰۰ متر مساحت ۹۲۰ متر بنا بهترین نقطه پهلوی جردن ۹۲۳۲۵۹

دوباب خانه مسکونی و لوکس ۲۳۸ و ۲۰۰ متر شهناز ۷۶۹۶۲۵

باغ فروشی

باغ پرتقال
عباس آباد شهسوار جاده کلاردشت باسند مالکیت بقیمت مناسب تلفن صبح ۳۱۶۶۷۱ عصر ۲۳۲۴۷۹

ویلای فروشی

ویلای نو ساز یک اطاق خوابه مساحت ۶۲۰ متر واقع در خانه دریا به قیمت مناسب بفروش میرسد تلفن ۶۲۲۰۲۵ از ۶ بعدازظهر ببعد

ویلا با کلیه تجهیزات در بهترین نقطه غازیان با شرایط سهل فروشی ۸۵۱۰۱۶

معاوضه یا فروش
۲ دستگاه ویلا در بهترین مکان شهر رامسر با آپارتمان در شمال تهران معاوضه و یا بفروش می رسد تلفن : ۸۴۵۸۳۹ ـ ۸۵۲۴۸۱

ویلای فروشی در نیس (فرانسه) دیدروبه دریا دارای ۱۱۱ تاق ویلای بسیار زیبا ۲۲۵۶۷۳ ـ ۲۲۴۸۵۴ از ساعت ۸ تا ۱۷

سرقفلی مغازه

انبار و کارگاه بهر اندازه در جاده ساوه و قم با آب برق جهت سرقفلی و اجارمو جود است ۵۳۰۶۸۴

یک انبار بمساحت ۱۶۰۰ متر با ۶۰۰ متر سالن و آب و برق تلفن اجاره ۹۵۰۱۶۳ ۱ـ۵ آ ـ ۱۷۵۴

کارگاه تولید مواد غذائی با جوازدر حومه تهران بفروش میرسد. برای اطلاعات بیشتر از ساعت ۱۷ تا ۱۹ با تلفن های ۸۲۵۷۱۸ و ۱۹ تماس حاصل فرمائید. آ ـ ۸۵۳۷

شرکت تهیه مسکن با مبلمان کامل بفروش میرسد ۸۴۳۷۸۹

انبار و زمین
در منطقه صنعتی واقع درجاده قدیم و مخصوص کرج بمساحت ۱۰۰۰ متر بیالا بفروش و اجاره داده میشود تلفن ۹۶۲۷۲۳ آ ـ ۱۷۶۱

فروش فوری
یکباب مغازه خرازی و تریکو فروشی باجواز و برق و دکوراسیون در موقعیت عالی دلگشا مقابل دبیرستان دخترانه حجت ۳۴۱۰۶۸

انبار اجاره‌ای
با ۵ هزار متر مربع زیر بنامه ارتفاع ۱۲ متر و ۵ هزار متر مربع زمین آزاد دارای آب وبرق و تلفن در کیلو متر ۱۸ جاده مقدیم کرج واگذار میشود مذاکره همه روزه از ۸ صبح الی ۵ بعد ازظهر تلفن های ۶۶۶۸۲۰ـ۶۶۵۰۹۸ـ۶۶۴۱۴۰

آرایشگاه درجه یك زنانه بعلت مسافرت اجاره یا بفروش میرسد تلفن ۹۸۱۹۵۳

فروش فوری
یکباب مغازه خرازی و تریکو فروشی باجواز و برق و دکوراسیون در موقعیت عالی دلگشا مقابل دبیرستان دخترانه حجت تلفن ۳۴۱۰۶۸

توجه
فروشگاه چهاردهنه سر نبش باجوازدر نیروی هوائی دو طبقه داشتن برق سه فاز و تلفن قابل توجه بانکها بفروش میرسد تلفن ۳۴۱۰۷۰ و ۷۸۲۹۴۴

زمین فروشی

مژده به اهالی محترم
زمین اول مردیس بر خیابان اصلی آسفالته حافظه بقطعات ۹۹ مربیالا جهت ویلا و معازه سازی با آب و برق بفروش میرسد تلفن ۹۲۲۷۳۹

شهرك غرب و مهرشهر
۷۵۵۷۳۴ـ۷۵۲۸۹۸

۸۰۰ مترزمین دو بر مستغلاتی بادیو ارکشی در بهترین نقطه مشهد تلفن ۶۲۴۲۵۴ آ ـ ۱۷۶۵

مرکز فروش زمینهای شهرك غرب و ۵ لنجك ۹۳۱۸۵۹

زمین اکازیون متری ۱۰ تومان
باآب جاری و احداث خیابان های ۱۲ و ۱۵ و ۳۰ و ۴۵ متری مناسب برای تاسیسات و خانه های مجتمع ارزان قمت واقع در جاده سفالته شاهدشت کرج (اشتهارد) بقطعات ۲ و ۳ و ۵ هزارمتر باسند مالکیت نقد واقساط برای دیدن زمین سرویس آماده است
تلفن ۹۳۹۵۵۹

زمین در گرمدره نرسیده به کرج
آب و برق
قطعات تفکیکی مساحت ۵۲۵ سرمرو شی از صبح الی ۷ بعد ازظهر ۵۲۴۸۷۱

مالکین محترم توجه بفرمائید
اگر مستغلات شما خالی است و بهرعنوان برایتان پیدا کردن مستاجر مشکل است و یا برای رسیدگی وقت کافی ندارید و یا در تهران نیستید با سازمان نیازمندیهای فرخ تماس بگیرید تا ایده شما را به نحو مطلوب تامین کند تلفن : ۲۲۹۱۵۵ و ۲۲۹۱۵۶ و ۲۲۹۱۵۷ و ۲۲۹۱۵۸

خانه شما را بخارجیان اجاره میدهیم

وزیری
۶۵۸۱۸۸
۶۵۳۷۴۳
اجاره بخارجیان ـ خرید ـ فروش

مرکز اجاره
موسسه امور خارجیان
تخت جمشید جنب بهار
۷۵۱۷۸۲ ـ ۷۵۲۳۵۸

سازمان نیازمندیهای خارجیان
۸۲۴۹۵۳
خانه شما را به خارجیان اجاره میدهد
۸۲۷۹۰۱ـ۸۳۸۱۰۶

رابینسون
اجاره به ایرانی و خارجی
خرید و فروش
۶۵۵۱۳۷ و ۶۵۵۴۲۶

سازمان مسکن
کندو
کانون اجاره بخارجیان
ویلا
آپارتمان
دفتر کار
۲۲۷۶۳۸ـ۲۲۷۶۳۹

۸۲۹۷۶۶ ـ ۸۳۵۱۲۰
سازمان کورش
اجاره منازل بخارجیان

سازمان نیازمندیهای فرخ
مرکز اجاره و خرید و فروش
۲۲۹۱۵۵ـ۲۲۹۱۵۷
مباشرت فیزمیدیم

سازمان نیازمندیهای USED MATERIAL EXCHANGE AGENCY
۱۲۱ تلفن
مرکز اجاره و خرید و فروش
۲۶۹۴۳۶ـ۲۶۹۴۳۷

شرکت خارجیان
فقط ویلا و همکف
با استخر نیازدارد
۸۹۵۵۱۶

شرکت ریل استیت
اجاره بخارجیان ۹۳۶۲۷۸
آ ـ ۱۸۹۸

سازمان مسکن پارس
مرکز اجاره بخارجیات
۸۴۸۴۲۴
۸۵۳۸۵۳
۸۵۷۵۸۵
خرید و فروش

مؤسسه
نیازمندیهای خارجیان
خانه بخارجیان اجاره میدهد
۸۳۰۰۸۲ ـ ۸۳۰۰۸۱
۸۲۱۸۱۱ ـ ۸۲۱۷۲۳
۳۱ سنت جشن هزارمین سالگرد تاسیس شارت آمریکا

مرکز اجاره خرید و فروش
۲۴ ساعته ۸۳۲۹۳۳

مشاور خارجیان
اجاره خرید و فروش
۸۳۲۹۵۸ـ۸۲۴۴۱۶

شرکت دامان
مشاور شما در خرید فروش و اجاره ۲۳۲۸۵۹
شهرمسکن ۸۵۷۷۹۸ـ ۸۴۴۷۸۶
مرکز خرید فروش و اجاره

واتیکان
اجاره به ایرانی و خارجی
خرید و فروش
۹۳۹۸۶۵

مسکن اگشن
کانون اجاره بخارجیان
۶۸۷۹۰۹

شرکت چمخاله
اجاره، خرید و فروش آپارتمان خانه ویلا زمین ۶۵۹۹۶۹

ویلا وآپارتمان در شمال شهر برای کارمندان عالی رتبه شرکت خارجی فوری نیازمندیم ۲۲۲۶۳۰ و ۲۲۷۵۱۱

زمین‌درمهرشهر و کوی‌ولیعهد نند واقساط فروشنده‌ایم تلفن ۹۲۲۷۳۹

زمین های جاده کرج و چیتگر ویافت ابادوشهر ولیعهد خریدار و فروشنده‌ایم ۹۳۰۵۸۹ـ ۹۲۳۴۳۲

زمین ساختمانی و خانه کلنگی در شمال شهر فروشنده‌ایم تلفن ۹۳۲۴۳۴

زمین صنعتی انبار به ابعاد مختلف ۹۳۹۱۳۳

زمینهای‌شمالغرب‌تهران قطعات ۳۰۰ متر ببالا واقع در حسن آباد باغ فیض کوی شهداد ۲ جنب ابادو پونک‌فروشی فلکه دوم آریا شهر دفتر آقاجانی کدخدا۹۴۲۵۵۳۱

زمین های صنعتی و کارخانه‌ای فروشنده و خریداریم تلفن۹۲۵۹۴۸

شهرک غرب
فروش یامعاوضه ۶۴۱۳۴۴ـ ۶۳۰۱۷۵
آ ـ۱۸۵۲

اجاره آپارتمان

ویلایی وهمکف ۶۵۷۹۴۴

اجاره فقط با یک زنگ
۶۵۷۹۴۴

آپارتمانهای ۲ و۳ و ۴ اطاق خوابه وویلا جهت سکونت ودفتر کار از ۵هزار تومان ببالا در عباس اباد گاندی و پهلوی و جردن فوری اجاره داده میشود ۶۲۵۲۰۱ و ۶۲۳۵۱۱

آپارتمان لوکس ۲اطاق خواب گیشا ۳۸۰۰ تومان۶۵۰۵۶۳
۱ـ۳ آ ـ۱۷۱۰

زعفرانیه دو خوابه شوفاژ کولر تلفن اجاره ۶۰۰۰تومان ۶۸۶۶۳۹ و ۶۸۲۰۰۹
آ ـ۱۶۶۶

محل کار
تخت طاووس شوفاژ کولر تلفن مستقل ۶۸۶۶۳۹ ـ ۶۸۲۰۰۹
آ ـ۱۶۶۵

گوهر دشت ویلای شمالی‌با تلفن فاز یک دهم شرقی‌پلاک ۷۰ بازدید سه شنبه الی جمعه
آ ـ۱۶۶۴

طبقه دوم خانه‌ای در شمال شرق شهیاد ۳ خوابه ۵هزار تومان تلفن ۹۸۱۲۰۱
۱ـ۲ آ ـ۱۷۰۴

عباس آباد ۴ خوابه ۲۷۰ متر با تلفن ۸۰۰۰ تومان ۸۴۳۷۸۹
آ ـ۱۸۶۳

گاندی ۲ خوابه شوفاژ کولر ۵۰۰۰ تومان ۸۴۳۷۸۹
۱ـ۳ آ ـ۱۸۶۳

دروس یک خوابه مجردی‌با تلفن ۴۰۰۰ تومان ۸۴۳۷۸۹
آ ـ۱۸۶۴

میرداماد۳ خوابه باتلفن‌مستقل ۲۵۰ متر ۷۰۰۰ تومان ۸۴۳۷۸۹
۱ـ۳ آ ـ۱۸۶۲

همه نوع آپارتمان جهت اجاره موجود ۶۵۹۹۶۹

پشت پارک کورش یکدستگاه‌آپارتمان۲اطاق خوابه در زیر زمین سرویس کامل ۳۵۰۰ تومان اجاره داده میشود ۲۳۷۶۰۵

آپارتمان ۲ خوابه با شوفاژ و تلفن ۵۵۰۰ تومان ۳ خوابه ۶ هزار تومان ببالا محدوده تحت طاوس ببالا شرکت جامام ۸۴۵۷۶۹ـ ۸۵۶۰۷۰

اجاره یا فروش‌آپارتمان شما را همزمان با انجام کارهای تزئینانی از جمله موکت، کاغذدیواری نقاشی از طرف شرکت ما تقبل میکنیم جامام ۸۴۵۷۶۹ ـ ۸۵۶۰۷۰

آپارتمان جهت سکونت و محل کار موجود است
۸۲۲۵۸۶ ـ
صادقی

انتهای فرح شمالی آپارتمان ۲اطاق خوابه باسرویس‌کامل موکت‌اجاره ۴۵۰۰ تومان تلفن ۲۳۱۸۳۲
آ ـ۱۵۶۱

بین پهلوی وجردن
۵اطاق خواب باسرویس کامل تلفن مستقل اجاره داده می شود ۲۲۲۴۷۹ و ۲۲۲۴۸۰

فرح شمالی خانه اجاره سه اطاق خوابه با حیاط ۴۰۰متر ۸۵۵۲۶۲

یک اتاق باسرویس کامل و تلفن بیک خانم کرمند اجاره داده میشود تلفن ۸۲۷۶۶۷
آ ـ۱۷۳۱

آپارتمان نوساز دو اطاق خواب در ونک با آسانسور شوفاژ و کولر موکت لوستر پرده ۲۲۵۲۲۳
آ ـ۱۷۲۵

خانه اجاره‌ای جهت کار سه طبقه ۱۸ اطاق۳تلفن مستقل‌فضای‌سبزشوفاژ گازی . امیرآباد مقابل پارک فرح تلفن ۹۳۳۷۴۷

آپارتمان جهت سکونت‌و محل کار موجود است ۸۲۲۵۸۶ قاهری

آخر جردن الهیه‌آپارتمان ۲اطاقه با تلفن پارکنیک آسانسورفن‌کوئیل‌اجاره ۹۳۰۷۳۰

با یک تلفن هر نوع آپارتمان آماده اجاره می باشد تلفن ۸۵۰۳۳۴

فوری با یک تلفن آپارتمان و ویلای شمارا اجاره میدهیم ۸۵۰۳۳۴

آپارتمان دو اطاق خوابه با تلفن‌مستقل‌اجاره‌داده می‌شود. ۲۶۶۳۵۶

آپارتمان نوساز ۲ اطاق‌خوابه در ونک با کولر شوفاژ آسانسورموکت و پرده ۴۹۰۰ تومان اجاره تلفن۲۲۵۲۲۳
آ ـ۱۸۶۶

طبقه‌اول‌باحیاط دو اتاق‌خوابه وسرویس کامل ۸۴۹۵۰۹ ۴تا۸ بعد ازظهر
آ ـ۱۶۶۹

نیاز به آپارتمان اجاره

شهرمسکن۸۵۷۷۹۸ـ ۸۴۴۷۸۶ همه نوع اجاره‌ای نیازمندیم

بدو ویلا در سطح‌خوب جهت دو مقام عالیرتبه سفارتی فوری نیازمندیم ۲۲۲۶۳۰ و ۲۲۷۵۱۱

اجاره میشود
آپارتمان دو یاسه اتاق‌خوابه باتلفن و شوفاژ جهت یک خانواده سه نفری موردنیاز است تلفن۷۶۶۱۷۴

نیاز به آپارتمان و ویلا
جهت خارجی و ایرانی همه نوع اجاره‌ای در شمال شهر نیازمندیم . ۸۵۴۸۵۳ ـ ۲۲۸۲۱۰ و ۸۵۲۱۶۶

اکازیونهای شونیزه
مسکونی بین پهلوی جردن همکف باحیاط باتمام تجهیزات وتلفن مستقل

محل کار
در بهترین نقطه ظفر ۴ طبقه دربست با ۵ خط تلفن ۴۰ تومان
۱ـ۱

محل کار
وزرا سه خوابه با۲۵۰ متر زیربنا و تمام تجهیزات‌باتلفن ۱۰/۰۰۰ تومان

مسکونی
جردن سه خوابه بااستخر و تلفن مستقل وتمام تجهیزات ۷۵۰۰
۱ـ۱

مسکونی
داوودیه ۲ خوابه با تمام تجهیزات‌و تلفن ۴۵۰۰ تومان

مسکونی
میرداماد۴ خوابه‌باتمام‌تجهیزات وتلفن ۷۵۰۰ تومان

محل کار
میرعماد سه خوابه با تلفن مستقل ۸۰۰۰ تومان
۱ـ۱

محل کار
کریمخان زندسه طبقه دربست باسه خط تلفن ۲۵ تومان
۱ـ۱

مسکونی
میرداماد سه خوابه با تمام تجهیزات و تلفن ۶۵۰۰تومان ۲۲۰۱۵۲ و ۲۲۰۱۵۳ و ۲۲۰۱۵۴ و ۲۲۰۰۸۹

نیاز فوری
برای یک سفیر و مدیران خارجی چند سرت به تعدادی ویلا و اپارتمان نیازمندیم تلفن ۲۹۴۶۸۸و ۲۹۳۳۶۱

آپارتمان جهت سکونت و محل کارنیازمندیم‌تلفن ۸۲۲۵۸۶ صادقی

خانواده های آلمانی به ویلا و آپارتمان همکف‌با تلفن‌نیاز دارند۶۸۷۹۰۹

بیک نمایشگاه‌یاپارکینگ اتومبیل با جواز جهت شراکت یا اجاره نیازمندیم
۹۲۱۹۳۱ـ۶۵۱۹۲۰

آپارتمان جهت سکونت و محل کار نیازمندیم
۸۲۲۵۸۶ ـ
صادقی

تعدادی آپارتمان جهت رهن و اجاره نیازمندیم ۲۲۹۱۵۸ تا ۲۲۹۱۵۵

آپارتمان‌و ویلای‌مسکونی وتجاری‌نیازمندیم‌شرکت تهیه مسکن رابینسون ۶۵۵۱۳۷ و ۶۵۵۴۲۶

آگهی اجاره
عده‌ای از دانشجویان دختر و پسر دانشگاه تهران نیازمند به اطاق‌و خانه های دارای قیمت مناسب می باشند .
لطفا صاحبان خانه با تلفن های ۹۳۴۵۰۰ ـ ۶۱۱۲۶۶۹ تماس حاصل فرمایند .

ویلا و آپارتمان
جهت سکونت چندین خانواده‌اروپائی‌نیازمندیم ۲۲۹۱۵۷ـ ۲۲۹۱۵۵

بتعدادی آپارتمان یک خوابه و۲ خوابه تا ۴ هزار تومان درهر نقطه شهر نیازمندیم ۲۹۶۲۲۰

نیاز به خرید زمین

زمینهای‌تهران پارس خریداریم ۷۹۳۰۲۰

خریدار زمین امسریه ۳۴۱۳۵۹

خرید زمین در فردیس

اهوازاهواز
زمینهای اهواز بقیمت روز خریداریم تلفن ۳۷۸۷۰۶

بنگاه معاملات املاک

خرید و فروش زمین‌های بلوار رضاپهلوی ۳۴۵۶۵۳

خرید و فروش مهرشهر گوهردشت فردیس سلارد ۹۲۲۷۳۹

خریدو فروش زمین های بلوار پهلوی وامسریه تلفن ۳۴۴۹۸۲
آ ـ۱۸۶۹

(به‌نفع شماست)
اگر قبل از خرید . فروش و اجاره‌ملک خود باماهم‌مشورت فرمائید۸۴۵۱۴۷
آ ـ۱۷۶۲

تهران‌پارس
خرید و فروش کلیه اراضی‌تهرانپارس‌آژانس ایران‌زمین‌تلفن۷۸۲۰۳۰

معاملات پول

پول راکد شما را بکارمی‌اندازیم بادرآمدماهیانه خوب تلفن ۶۲۶۳۳۷
آ ـ۱۶۶۰

پول ازصد هزار تومان تا چهار میلیون تومان
در مقابل‌مبیع ارزنده بدون واسطه فوری نیازمندیم تلفن
۷۶۷۷۵۵
۷۵۶۴۲۵
۷۶۷۵۰۲

پول در مقابل خانه و مستغلات موجود ۳۱۵۱۳۷
آ ـ۱۶۸۸

وام بچک کارمندی ۵ برابر حقوق بدون ضامن
۷۵۲۱۳۳
۱ـ۲

پول
در مقابل چک کارمندی سند اتومبیل و تلفن و مازاد سند ملک شما چنانچه در رهن یا گرو باشد در اسرع وقت پرداخت مینمائیم
تلفن ۶۶۰۴۰۰ و ۶۶۹۷۰۰

پول‌درمقابل املاک شمال‌شهر و شمیرانات موجود است تلفنهای ۸۲۵۲۶۳ و ۸۱۰۵۲۷
آ ـ۱۵۶۳

پول سرطی موجوداست ۸۹۲۶۰۲

پول بچک کارمندی‌بدون‌ضامن
۶۶۶۶۷۸
یکسره از ۹ صبح تا ۷ شب

پول فوری در مقابل‌ملک وساختمان هر مقدار بخواهید پهلوی دفتر جلالی ۸۹۶۵۱۱و۸۹۴۱۹۳

پول فوری در مقابل‌خانه و مستغلات ۹۲۸۴۶۵

تلفن۶۸۴۵۲۵برای‌عرضه و تقاضا پول

پول مورد نیاز

خانم و آقای محترم پول راکد شما با بهره عالی نیازمندیم۸۵۰۷۴۷

به پول شما در مقابل سند اتومبیل و با تضمین کافی بیشترین بهره را میدهیم ۹۲۱۹۳۱ـ ۶۵۱۹۲۰

پول در مقابل خانه و مستغلات نیاز ۹۲۰۸۲۹

پول در مقابل ملک نیازمندیم ۲۶۴۰۸۳

پول از همه جا ارزان‌تر در مقابل ملک و سند و اتومبیل
جاده قدیم شمیران جنب شهنازیک ساختمان۲۵۸ طبقه اول شرکت ویکتوریا تلفن :
۷۶۷۷۵۵ ـ
۷۶۷۵۰۲ ـ
۷۵۶۴۲۵

استخدام و کار

به چند نفر فروشنده دوشیزه‌یا بانونیازمندیم ۸۹۰۹۰۵

به تعدادی‌کارگرچرخکار و رویه کوب نیازمندیم ۷۸۳۰۵۱

به یک دفتردار باسابقه کار درباربری نیازمندیم خرم بار تلفن۹۵۷۱۱۱

دوشیزه یا بانو جهت نقشه کشی در شرکت ساختمانی با سه سال سابقه کار نیازمندیم ۸۵۱۰۱۶

حسابدار
چند نفر حسابدار تمام وقت با ۵ سال سابقه کار نیازمندیم ادرس خیابان شاه عباس‌شماره

یکنفربانو یا دوشیزه که‌ماشین نویسی بداند جهت مسیری استخدام میشود داوطلبین‌می توانند بمیدان ۱۴ اسفند اول خیابان اردیبهشت شماره ۱۵۱ طبقه ۴ شرکت ساختمانی‌مطلع مراجعه نمایند

بخانمی جهت جوابگوئی تلفن وماشین‌نویسی لاتین نیازمندیم ۷۵۱۱۹۱

بیک نفر خانم یا آقا فوق دیپلم‌تاسیسات‌جهت کار تمام وقت دردفتر برقی مورد نیاز است با تلفن ۷۱ ـ ۶۶۵۸۶۹ تماس حاصل نمایید

به چندنفر نصاب‌پوشش دیواری‌وموکت نیازمندیم تلفن ۹۳۶۷۶۳

منشی تمام وقت و نیمه وقت ، جوشکار کاربیت با تجربه در امور لوله لوله‌کشی ـ خم بار لوله شوفاژونهویه ،جوشکار برق ، اسکلت فلزی ـ اکتیویته تلفن ۶۶۵۰۷۵

مهندسین مشاور جهت نظارت کار های راهسازی در خارج از تهران احتیاج‌به یکنفر مهندس ناظر و یکنفر تکنیسین راهسازی‌دارد جهت کسب اطلاع‌باتلفن ۴۹ـ۸۳۱۱۴۸ تماس حاصل فرمائید .

دوشیزه‌یابانو برای‌جوابگوئی تلفن نیازمندیم ۶۳۳۰۴۱

پرستار بچه شبانه روزی یا روزانه نیازمندیم طبقه دوم ۶۵۷۸۶۷

بیک نفر خانم منشی تمام‌وقت نیازمندیم تلفن ۸۳۸۷۳۸

برای تغییرات و تعمیرات ساختمان‌تهیه‌ساز در جستجوی بنا هستیم ۶۴۱۴۰۴

به دو نفر سکرتر نیمه وقت نیازمندیم ۲۶۹۵۳۷

فروشنده پارچه باسابقه و ضامن معتبر نیازمندیم۸۳۹۷۹۳ و ۸۳۵۰۴۶

بچند استاد کار و وردست مصنوعات‌فلزی جهت کابینت آشپزخانه فلزی نیازمندیم ۷۳۰۴۰۸

الکترودیاموند
احتیاج بچند نفر کارگر وارد به سیم پیچ ترانسفور موتور های جوشکاری‌و کارگر ساده دارد تلفن ۲۴۷۱۵۱

بیکنفر دوشیزه یابانو جهت تایپ فارسی‌نیازمندیم۸۵۲۷۶۲

بیکنفر دوشیزه یا بانو جهت کارهای دفتری نیازمندیم ۹۲۰۰۳۴

به دو نفر سکرتر نیمه وقت نیازمندیم ۲۶۹۵۳۷

به تعدادی موزع موتورسیکلت و کارگر ساده برای کارتمام‌وقت یا نیمه وقت بطور قرار دادی‌احتیاج‌داریم تلفنهای ۹۲۲۱۶۹ـ ۹۳۱۵۶۸

به چند نفر لوله کش سیم کش و بنا نیازمندیم ۹۳۱۲۸۰

بچند نفر کارگر برق‌کار نیازمندیم ۸۵۴۱۲۴

استخدام
به چند نفر راننده با ماشین فولکس استیشن ویا مشابه آن تمام وقت با حقوق مکفی موردنیاز است .
شرکت تیپاکس .خیابان حافظ جنب بانک کار ساختمان ت.ث.ث طبقه ششم .

کارگر
بتعدادی نیازمندیم تلفن ۸۲۶۵۱۱

دوشیزه یا بانوئی جهت جوابگوئی تلفن دفتر شوفاژ کورش واقع در بر خیابان کاج پلاک۱۸۰ نیازمندیم تلفن ۶۵۹۱۴۹

استاد کار شوفاژ مورد نیاز است ۶۵۹۱۴۹

جویای کار

جوانی با تحصیلات حدود دیپلم و مسلط به امور بایگانی باگذراندن خدمت نظام وظیفه از ساعت ۵ بعد ازظهر بعبعد جویای کاراست لطفا با تلفن ۳۲۸۲۴۴ نعمت‌اله نعمت پور تماس بگیرید.

راننده‌شخصی با ده سال‌سابقه از ساعت ۱۲ تا ۸ بعد ازظهر آماده‌کار میباشد راهنمای ۹۹۰ تلفن ۳۱۲۲۰۳
علی یارمحمدی

راننده با ۴ سال سابقه کار و معافی متاهل آماده کار میباشد ۳۳۱۵۱۲

جوانی باسواد فعال باسابقه ۱۰ سال کارهای ساختمانی‌و امورملکی و ناظر خریدمصالح ساختمانی باگواهی رانندگی ساکن خیابان آرامگاه آماده کار در شرکتهای ساختمانی است تلفن ۵۵۰۶۰۴

لیسانسیه حسابداری با۵سال تجربه بعد ازظهر آماده کار ساعت اداری
تلفن۶ـ۸۳۵۰۷۱
داخلی ۲۹۸

راننده پایه دوم شخصی تمام وقت آماده کار ۵۲۳۰۸۷

شریک

یکنفر شریک جهت ترخیص کالا با۵ سال سابقه کار بهمکاری دعوت میشود کارت حق‌العمل کاری مورد نیازنمی باشد تلفن ۳۷۲۳۹۸

شرکتی معتبر بابرنامه‌ای کاملا نو و موفق برای گسترش برنامه‌های خود به یک یا دو نفر شریک نیازمند است‌اشخاصیکه بتوانند مدیریت داخلی شرکت را نیز قبول کنند ارجح خواهند بود تلفن ۸۵۰۶۲۱

شرکت تاسیساتی ثبت شده‌بیک‌شریک‌باسرمایه ۵۰۰ هزار تومان که بتواند بصورت تمام ویا نیمه وقت همکاری نماید نیازمندیم آیزنهاورمقابل خیابان کاوه پلاک ۱۵۹ ۹۳۲۷۸۳

به شریک چاپخانه نیازمندیم تلفن ۷۶۸۲۲۴

استخدام
کارخانجات پارس الکتریک
(شرکت سهامی عام)

برای کار تمام وقت افراد زیررا به همکاری‌دعوت می‌نماید .

۱ـ سرپرست خط مونتاژ وتولید

فوق دیپلم یا دیپلم الکترونیک با حداقل ۳ سال سابقه کار سرپرستی

۲ـ نقشه کش تأسیسات

حدود دیپلم با حداقل ۲ سال سابقه کار درنقشه کشی تاسیساتی .

۳ـ زمان سنج

دیپلم با حداقل ۲ سال سابقه کار در رشته مهندس صنایع یا درودگری

شرایط عمومی:

داشتن برگ خاتمه خدمت یا معافیت دائم
از کلیه افراد واجد شرایط دعوت می شود همه‌روزه بین ساعت های ۸تا۱۲ صبح و ۲ تا ۴ بعداز ظهر به کارگزینی شرکت واقع‌در خیابان آیزنهاور ایستگاه شاوب لورنس شماره ۵۶۳ مراجعه نمایند .

استخدام مدیر فروش ومدیر امور مالی

یک شرکت بزرگ تولیدی به یکنفر مدیر فروش و یکنفر مدیر امور مالی با تجربه جهت اشتغال در مشهد نیاز دارد متقاضیان می توانند با تلفن : ۷ـ ۳۷۱۰۰۵ در تهران و یاباتلفن ۳۹۷۱۵درمشهد تماس حاصل فرمایند .

پالتوپوست باقساط

شرکت خزتهیه‌کننده انواع پالتوپوست ،کت ،کاپ وغیره
درضمن این موسسه پالتوپوست مستعمل وقدیمی شمارابفرم دلخواهتان درمیاورد. ۶۶۵۹۶۹

استخدام کارمند دفتری

یک شرکت تولیدی برای انجام امور دفتری خود به افراد زیر نیازمند است
۱ـ کارمند ساده با حداقل مدرک ششم ابتدائی
۲ـ ماشین نویس زن با مدرک دیپلم
۳ـ کمک حسابدار با سابقه
۴ـ منشی زن با مدرک لیسانس در یکی ازرشته های علوم انسانی
داوطلبان شماره تلفن ، آدرس و مشخصات خود رابه راهنمای شماره۹۸۱ روزنامه اطلاعات ارسال کنند .

استخدام فوری

یک شرکت صنعتی وتولیدی بتعدادی کارمند دفتری ومنشی باحداقل دیپلم نیازمنداست
علاقمندان با راهنمای اطلاعات مکاتبه کنند . شماره ۹۸۸ روزنامه

کلیه عملیات خاکبرداری دراسرع وقت تلفن ۸۲۲۵۸۶ـ ۸۳۳۴۴۲

دعوت بهمکاری

شرکت تله کابین توچال

افراد واجد شرایط زیر را با حقوق و مزایای مکفی بهمکاری دعوت می نماید :
راننده پایه یک ۸ نفر
راننده گریدر ۲ نفر
راننده بیل مکانیکی ۲ نفر
واجدین شرایط می توانند همه روزه به کارگاه شرکت تله‌کابین توچال واقع‌در بزرگراه ونک مقابل نمایشگاه بین‌المللی خیابان تابناک انتهای خیابان ولنجک مراجعه نمایند.

آگهی استخدام

شرکت پرس ترانسپورت‌بار (حمل و نقل بین‌المللی)

جهت تکمیل کادر اداری خود به چند نفربا شرایط زیر نیازمند است .
۱ـ کمک حسابدار با ۲سال‌سابقه در امور حسابداری
۲ـ تایپیست فارسی و لاتین درجه یک
خیابان تخت‌طاوس بین روزولت و امیراتابک شماره ۱۶۵ تلفن ۶۴ـ۸۵۹۰۵۰

کارخانه تولیدی آریا

به‌تعدادی کامیون کمپرسی‌و باری ۱۰چرخ جهت حمل‌پودر سنگ از تهران بکارخانه پشم و شیشه شیراز موردنیاز می‌باشد تلفن ۹۵۷۸۶۷

شرکت
تهران لندن بریک

بهمکاری اشخاص ذیل نیازمنداست
۱ـ لیسانسیه حسابداری صنعتی با حداقل یکسال سابقه کار
۲ـ حسابدار دیپلمه باحداقل یک سال سابقه کار
لطفا بین ساعات ۸٫۳۰ تا۴ بعداز ظهر با تلفن های ۳۷۵۲۹۳ و ۳۷۲۲۹۲ تماس حاصل فرمائید .

تلفنهای‌جدید
شرکت لردالکتریک
۹۴۴۱۴۵-۹

مشاور مالی و مالیاتی و بیمه تنظیم دفاتر قانونی و اظهارنامه مالیاتی ،حسابرسی‌داخلی‌و انجام کار های عقب افتاده حسابداری به صورت کنتراتی ، ساعتی و تمام وقت تلفن ۷۸۱۳۱۵ از ساعت ۸ الی۱۲

شیشه

کارگران فعال ما آماده نصب شیشه ساختمان ، آپارتمان ، کارگاه ، درب مغازه شما در سراسر کشور می باشند .
شیشه دودی ، طلائی ، برنز ، دفالوکوکس‌ـ دیالوکس ، آئینه‌رنگی ایرانی و خارجی موجود است .
تلفن۸۲۳۱۰۹

استخدام

یک کمپانی داروسازی به افراد واجد شرایط زیر نیازمند است:
۱ـ سرپرست قسمت تولید محصولات داروئی، دیپلمه باحداقل دوسال کار در قسمت های مختلف تولیدی
۲ـ مکانیک متخصص در ماشینهای بسته‌بندی وتولیدی داروئی
واجدین شرایط از مزایای زیر بهرممند خواهند شد:
۱ـ حقوق مکفی و مزایای عالی
۲ـ سود ویژه
۳ـ ۵ روز کار در محیطی دوستانه
۴ـ ایاب و ذهاب مجانی باسرویس کارخانه
علاقمندان روز دوشنبه ۱۵ر۸ر۵۷ از ساعت ۹ صبح تایک بعد ازظهر به کارگزینی شرکت واقع در تخت جمشید غربی چهارراه سهیل شماره ۱۲۸ مراجعه نمایند.

تغییر شماره تلفن

شرکت سهامی خاص تهران‌مو (ولا) شماره تلفن جدید
۹۴۳۸۴۱-۲

نیازمندیهای بیمه

فردا روز بیمه است

با انواع بیمه آشنا شوید

بیمه آتش‌سوزی چیست؟

تعریف آتش سوزی

بیمه آتش سوزی خساراتی را تضمین می کند که دراثر آتش سوزی رخ دهد. پس باید ابتدا منظور از کلمه آتش سوزی را بیان کرد.

آتش سوزی در اصطلاح بیمه یعنی شعله‌ور شدن و فراگرفتن آتش و یا احتراق ساده . بنابراین وقتی آتش سوزی روی نداده و یاآتش قابل تبدیل به آتش سوزی نباشد مانند خساراتی که دراثر حرارت ویا اثر مستقیم و بلافاصله آتش روی داده باشد جبران نمیشود مانند پارچه‌ای که روی احاق و یاجرقه‌ای که روی فرش بیفتدو یاشیشه‌ای که در اثر حرارت بشکند.

در موارد زیر بیمه‌گر خسارات وارده را جبران نمی کند.

ـ آتش سوزیهائی که در اثر آتش فشانی و زلزله روی میدهد.

ـ آتش سوزی اشیائی که‌امکان بازرسی و کنترول ندارد مانند اوراق واسناد بهادار واسکناس ولی بوسیله بیمه نامه مخصوصی میتوان این قبیل اشیاء را در مقابل خسارات وارده در اثر سقوط صاعقه وانفجار بیمه کرد.

خساراتی‌که‌از اقدامات آتش نشانی ونجات اشیاء حاصل گردد مانند ضایع شدن اشیاء بیمه شده جزء تعهدات بیمه‌گر میباشد بشرطی که ثابت شود بسرقت نرفته است.

بیمه‌نامه های آتش سوزی انواع مختلف دارند. بطور کلی میتوان آنهارا بدو دسته تقسیم کرد : بیمه خطر های مستقیم و بیمه خطرهای غیر مستقیم.

بیمه خطرهای مستقیم

بیمه های مستقیم خطرهائی را تضمین می کند که به مالک شیئی وارد آیند. شیئی مورد بیمه ممکن است اشیاء منقول ویا غیرمنقول باشد.

در بیمه اشیاء منقول فهرست آنها در بیمه نامه نوشته میشود وارزش آنهارا بیمه‌گزار خود تعیین میکند. نقره آلات، جواهرات ، تابلو ها و کلکسیونها بشرطی که‌ارزش آنها از ۳۰ درصد کل تجاوز ننماید ممکن است تضمین گردد. بیش از این میزان قابل تضمین نیست مگر با قرارداد مخصوص و آنهم در صورت از بین رفتن تمام آن. ارزش این قبیل اشیاء چون بیشتر جنبه قراردادی دارد بوسیله کارشناس باهزینه بیمه‌گر تعیین میشود حق بیمه‌اینگونه اشیاء زیادتر از حق بیمه اشیاء عادیست که ارزش تجارتی دارند .

در بیمه اشیاء غیرمنقول بیمه‌گزار باید توضیحات مختصری از طرز ساختمان و پوشش آن و خطرهائی که از جانب همسایگان وجود دارد به بیمه‌گربدهد.

خطر ساختمان ها باهم متفاوتست مثلا بتجربه ثابت شده که‌ساختمانهای مسکونی بااین که خطر های گوناگون دارند خساراتشان کمتر از ساختمانهائیست که برای مقاصد تجارتی و صنعتی بکار میرود بنابراین نرخ بیمه ساختمان‌ها متفاوت و متناسب باشدت خطر آنهاست.

ارزش ساختمان راخود بیمه‌گزار پیشنهاد میکند. در صورت از بین رفتن کل همین مبلغ است که‌باو پرداخت‌می شود واگر جزئی از ساختمان خسارت به بیند و یا اینکه خسارت وارده از مبلغ تضمین شده بیشتر باشد قاعده نسبی رابکار میبرند.

بیمه خطرات غیرمستقیم یا بیمه مسئولیت

بوسیله بیمه آتش سوزی نه تنها شخص میتواند اشیاء واموال خودرادر برابر خطر آتش سوزی بیمه کند بلکه می تواند مسئولیتهای احتمالی خودرادر برابر اشخاص ثالث بیمه نماید.

بیمه مسئولیت آتش سوزی انواع گوناگونی دارد.

مقررات مربوط به حادثه و اقامه دعوی

در بیمه نامه قید میشود که هنگام بروز حادثه‌بیمه‌گزار موظف است باتمام وسایلی که در قدرت دارد از سرایت و توسعه آتش جلوگیری ودر نجات اشیاء بیمه بکوشد و همچنین باید بیمه‌گر رادر ظرف مدت معین از وقوع‌حادثه مطلع و موجبات تسهیل برآورد خسارت را فراهم‌سازد.

درآتش سوزی های مهم ویادرصورت اختلاف نظر بین طرفین قرارداد دربرآورد خسارت کارشناس دو طرف اقدام به تقویم خسارت میکنند .اگر لازم باشد کارشناس سوم باتوافق طرفین یابوسیله دادگاه تعیین میگردد.

بربیمه گزار است که ثابت کند هنگام بروز حادثه اشیاء بیمه شده در محل حادثه بوده و نیز ارزش آن‌ها مطابق بامبلغ پیش نهاد شده می باشد . این اثبات بوسیله دفاتر- فاکتور ها- انوانتر ویا بازجوئی و بازرسی در محل و غیره بدست می‌آید.

برای تعیین غرامت‌ابتدا کارشناسان ارزش نو اشیاء آسیب دیده را معلوم و سپس مقداری بابه کهنگی از آن میکاهند تاارزش اشیاء خسارت دیده هنگام وقوع حادثه بدست آید. سپس ارزش اشیاء نجات یافته را تعیین می کنند. باتعیین ارزش اشیاء قبل و بعد ازحادثه میزان غرامت تعیین می شود.

شرکت سهامی عام بیمه پارس

تاسیس ۲۵۱۳

سرمایه ۱۰۰۰۰۰۰۰۰ ریال

رشته‌های فعالیت :

۱ـ آتش‌سوزی .
۲ـ باربری : دریائی ، هوائی ، زمینی .
۳ـ بیمه های عمر و حوادث انفرادی و دستجمعی .
۴ـ بیمه مسئولیت رانندگان وسائل‌نقلیه موتوری زمینی .
۵ـ بدنه اتومبل
۶ـ حوادث سرنشین وسائل نقلیه .
۷ـ تمام خطر مقاطعه‌کاری و بیمه های مهندسی .
۸ـ بیمه های مسئولیت .

نشانی :
خیابان سعدی ساختمان تقی نیا
تلفنهای ۳۱۶۲۸۰ و ۳۱۶۲۷۰ و ۳۱۵۲۰۵

نمایندگان درشهرستانها:

اصفهان : آقای علیرضا محتشمی ـ هتل کورش کبیر.
مشهد آقای ابوالحسن درودی ـ خیابان خسروی نو
شیراز : آقای رحیم صدیقی ـ خیابان پهلوی
بابل : آقای جهانبخش مسکوب ـ چهارسوق .

بیمه تهران (شرکت سهامی عام)

سال تاسیس : ۱۳۵۳ (۲۵۳۳)
سرمایه ۵۰۰۰۰۰۰۰۰ریال‌که پنجاه درصد آن پرداخت شده است شماره ثبت ۲۰۶۴۲

رشته های فعالیت :

۱ـ آتش‌سوزی :
۲ـ باربری : دریائی ، هوائی ، زمینی .
۳ـ بیمه های عمر و حوادث انفرادی و دستجمعی .
۴ـ بیمه مسئولیت رانندگان وسائل نقلیه موتوری زمینی .
۵ـ بدنه اتومبیل .
۶ـ حوادث سرنشین وسائل نقلیه .
۷ـ تمام خطر مقاطعه‌کاری و بیمه های مهندسی .
۸ـ بیمه های مسئولیت .

آدرس : تهران ـ خیابان ویلا ـ خیابان خوشبین ـ شماره ۴۳
صندوق پستی : ۱۶۴۰ ـ
تلکس : ۲۱۵۳۲۱
تلفن : ۵ـ۸۳۵۰۷۱ ـ ۸۳۱۰۹۶

دفتر بیمه اسفندیاری
فرح جنوبی‌خیابان سقز شماره ۴ تلفن ۸۳۶۸۰۰

دفتر بیمه ارمکان
شهرآرا خیابان ۳۸ شماره۴۲ تلفن ۹۷۲۳۷۹ـ ۸۴۴۴۹۷

دفتر بیمه انصاری
صبای شمالی ـ بالاتر از تخت جمشید شماره ۱۸۴ ـ تلفن ۸۹۳۳۵۵

دفتر بیمه آیس
عباس‌آباد خیابان دریای نور کوچه دهم- شماره ۲۸ تلفن ۶۲۲۵۹۱ ـ ۶۲۱۵۳۰

گروه مشاور زر
چهارراه پهلوی ـ جنب بانک تهران ساختمان فراهانی ـ ۶۶۲۲۶۵

بیمه اکباتان
خیابان‌اکباتان ـ کوچه ناظم‌ـ الاطباء ۳۹۳۰۱۱

بیمه فرید
فرح جنوبی- ساختمان ۱۱۰ـ تلفن ۸۴۹۷۱۴ ـ ۸۴۸۴۱۷

شرکت بیمه فلاور
بهار شمالی- شماره ۲۳۲تلفن ۸۲۶۵۲۶ ـ ۷۵۳۲۱۰

موسسه بیمه‌ای پیوند
فرح شمالی ـ شماره ۱٫۳۶ تلفن ۸۴۶۹۳۶

دفتر بیمه پیام
تاج- خیابان‌پرچم۱ـ ۹۳۱۴۴۰

دفتر بیمه پیروزمند
سلطنت آباد ساختمان ۱۱۰ تلفن ۲۴۳۰۵۳

دفتر بیمه حفاظ
میدان خراسان ابتدای خیابان خاوران‌پاساژروشن ۳۵۹۰۱۳

دفتر بیمه جلالی
سعدی شمالی کوچه بخارا شماره ۱۷ تلفن ۳۱۱۸۱۹ ـ ۳۰۳۵۱۵

مشاوران بیمه اسکاندیناوی
کریمخان‌زندنبش‌ویلا ساختمان بیمه ۸۹۴۴۲۴ـ ۸۹۸۱۹۰

خدمات بیمه خاورمیانه (بازار)
بوذرجمهری‌روبروی‌پامنارپاساژ شیرازی ۵۲۴۲۲۸ـ۵۲۴۷۶۶

خدمات بیمه خاورمیانه (مرکز)
شاهرضا نبش اردیبهشت ـ ساختمان بانک بازرگانی ۶۴۲۱۲۶

دفتربیمه زند
لاله زارنو ـ چهار راه مهنا- ساختمان‌بنیاد البرز ۳۹۲۲۱۱ـ ۳۹۳۶۰۰

خدمات بیمه زند
روزولت ـ شماره ۳ تلفن ۸۳۷۰۵۶ـ۷

دفتر بیمه مهر
ایرانشهر جنوبی ـ ساختمان ۵۵ تلفن ۸۲۷۸۳۳

دفتر بیمه عمیدی
تخت‌طاووس- روبروی‌باشگاه بانک سپه شماره ۴ تلفن ۸۵۴۶۷۹ـ ۸۴۴۱۱۰

دفتربیمه رحمانی
بوذرجمهری پاساژ نیکپور تلفن ۵۲۹۷۷۴ـ ۵۳۸۲۱۷

بیمه پوشگان
بولوار کوچه سعید ـ شماره ۲۵ تلفن ۶۵۵۵۶۴ـ ۶۵۶۰۰۴

دفتربیمه کا . اس. کا
آریامهر- روبروی سازمان‌آب ساختمان سفید تلفن۶۵۹۳۱۸

دفتربیمه کاخساز
کاخ شمالی روبروی خیابان ایتالیا کوچه آبادیان تلفن ۶۵۹۳۱۸

دفتر بیمه مقیمی
تخت طاووس خیابان‌میرعماد خیابان هشتم شماره ۱۶ تلفن ۸۴۱۳۴۰

دفتر بیمه موقر
کاخ شمالی روبروی خیابان ایتالیا کوچه آبادیان تلفن ۸۹۳۸۲۷

دفتربیمه نوری‌وهمکاران
ثریا خیابان رامسر شماره ۱۵۱ تلفن ۸۳۱۸۱۷ـ۸۳۵۷۶۵

دفتر بیمه تیسفون
چهارراه‌کالج‌بالای بانک‌تهران- طبقه چهارم ۸۳۹۱۳۴

نمایندگی های بیمه تهران در شهرستانها

مشهد
شرکت ایران فلاور خسروی نو ساختمان بانک ایران و هلند ۲۹۰۲۳

اصفهان
بیمه فلسفی
مدرس‌نرسیده به‌میدان پهلوی طبقه فوقانی بانک تهران ۳۵۸۷۵

خرمشهر
دفتر بیمه نوری
فلکه‌احمد زاده ساختمان بانک تهران ۲۴۵۴ـ۲۹۱۹

رضائیه
دفتر بیمه رضایی
خیابان دانشکده خیابان بند شماره ۶۸ تلفن ۲۴۲۸

بابل
دفتر بیمه واحدی
خیابان آریامهر-ساختمان‌تهرانی تلفن ۲۷۸۳

اراک
دفتر بیمه امان
خیابان شاهپور- پاساژ دکتر طباطبائیان ۲۶۵۷۲ـ ۲۳۲۰۵

گرگان
دفتر بیمه پوراله وردی
خیابان‌ششم‌بهمن پاساژرمضانی تلفن ۲۵۳۹

مراکز سازمانهای آموزشی

برای درج آگهی خوددر این‌صفحه‌با تلفن ۳۱۱۰۸۷ تماس بگیرند

بیمه حافظ

(شرکت سهامی عام)

باشرکت شرکت بیمه کنتیننتال (آمریکا) وشرکت بیمه رویال (انگلستان)

سرمایه: ۱/۰۰۰/۰۰۰/۰۰۰ ریال که ۵۰ درصد آن پرداخت شده است
شماره ثبت: ۱۹۹۰۲

بیمه های :
* باربری * عمر ـ حوادث ـ تندرستی
* آتش سوزی * وسائط نقلیه
* مهندسی ومقاطعه‌کاری * مسئولیتهای مدنی

اداره مرکزی : تهران ـ تخت طاووس ـ خیابان دریای نور شماره ۴۴
تلفن ۶۲۲۳۵۵ ـ تلکس ۲۱۳۰۵۵
نگرانی : حافظ بیم

تعدادی از نمایندگی های بیمه ایران

دفتر بیمه ایمان
شاهرضا-اول روزولت‌جنوبی پاساژ جم ۸۳۲۵۴۹

دفتر بیمه امینی‌راد
روزولت‌سه راه دیبا شماره ۳۵۷ تلفن۸۳۶۷۲۵ و ۸۳۶۷۲۷

دفتر بیمه آذر
میدان کندی ـ کوچه عطیمی- جنب‌شماره ۳۲ تلفن۹۳۱۴۱۲

دفتر بیمه افشار
فردوسی ـ ساختمان امینی ۳۱۳۵۹۵ و ۳۱۳۵۹۷

دفتر بیمه الوند
سید خندان ـ نبش خیابان کیکاووس ۱۶ متری۸۵۸۴۲۴

دفتربیمه افشین
اول آریامهر- ساختمان‌اچاچی شماره ۱۱۰ تلفن ۶۲۳۸۲۴

دفتر بیمه افسر
قلهک کوی تورج کوی زرین ۱۱۷تلفن ۲۶۷۵۴۳ و ۲۶۱۸۳۵

دفتر بیمه اصیل
پهلوی کوچه خسرو خاور شماره ۳۷ تلفن ۸۹۳۳۵۰

دفتر بیمه انصاری
روزولت مقابل کریم خان زند ساختمان‌منوچهری ۸۲۴۱۳۱

دفتر بیمه امیر
آیزنهاور نبش بهزاد شماره ۸۴ تلفن ۹۲۵۹۴۹

دفتر بیمه اعتبار
جاده قدیم شمیران بعد از ۴۵ متری سید خندان ۲۸۶۲۴۵

دفتر بیمه‌اورانوس
نادرشاه ـ شماره ۴۷ تلفن ۸۳۶۸۲۴

دفتر بیمه اشکان
کاخ چهارراه سزاوار شماره ۶۰ تلفن ۶۴۶۲۸۷

دفتر بیمه ایرج
کورش‌کبیرخیابان‌آزاد شماره۷

دفتر بیمه اصغرنیا
میدان خراسان روبروی فروشگاه کورش ساختمان سعیدی ۲ـ۵۴۶۰۷۱

دفتربیمه آژنگ
روزولت مقابل‌تعمیرگاه بی‌ام‌و کوچه افشار ساختمان آژنگ ۲ـ۸۲۱۰۱۰

دفتر بیمه آسایش
فرح‌جنوبی- نبش کوچه‌کیهان ساختمان‌اورنگ یزدی. طبقه۴

دفتر بیمه بهرام
سپه غربی- چهارراه اسکندری ۹۵۱۱۶۵

دفتر بیمه باختر
لاله‌زار نو- چهارراه مهنا ساختمان شماره ۱ بنیادالبرز ۳۹۳۶۰۰ـ۶۹۹۲۱۱

دفتر بیمه پازارگاد
میدان ۲۵ شهریور اول بزرگ

دفتر بیمه هرمز طالقانی
تخت طاووس‌شرقی ـ نرسیده به باشگاه سپه شماره ۶۸تلفن ۸۵۱۲۴۰

بیمه ایران
راه شماره ۷۶ تلفن۸۲۹۴۷۵

دفتربیمه پیام
جاده قدیم شمیران- ایستگاه موارضی روبروی بانک سپه شماره ۵۰۰ تلفن ۷۶۷۰۰۹

دفتربیمه پیشه
شاهرضابین بهار وپیچ‌شمیران شماره ۷۰۴ تلفن۷۵۰۵۶۲

دفتر بیمه پگاه
چهارراه‌قصرعباس آباد شماره ۳۱۸ تلفن ۸۵۲۱۷۹

خیابان‌مولوی ـ مقابل‌دبیرستان ایران ۶۴۰۸۴۳

دفتربیمه پایمرد
جمشیدآباد شمالی ـ جمالزاده نرسیده به چهارراه صالحی شماره ۷۷ طبقه ۲

دفتر بیمه پیکان
بلوار پهلوی ـ نبش کوچه شنگرف‌طبقه فوقانی دفتراسناد رسمی‌شماره۴۲۶تلفن ۲۲۸۶۹۲ و ۲۲۸۶۹۳

دفتر بیمه پوشش
نارمک‌شمالی ـ میدان‌تسلیحات طبقه سوم بانک صادرات ۸۳۲۵۶۴

دفتر بیمه ترابی
بوذرجمهری غربی ـ سرای فردانش ۵۲۰۰۶۸

دفتر بیمه تیسفون
حافظ ـ نبش‌شاهرضا- بالای بانک تهران ۸۳۹۱۳۴

دفتر بیمه فروزان
میدان شوش ـ مقابل سینما ری‌تلفن ۲۲۵۸۳۹ و ۵۳۱۳۰۲

دفتر بیمه فرهودی
خیابان سی متری ـ بین لشگر ومیدان باغشاه مقابل تعاونی سپه شماره ۶۰۶ و ۶۱۲ تلفن ۶۴۶۶۷۰

دفتر بیمه پطروسیان
کریم خان زند بین ایرانشهر وفیشر آباد شماره ۷۸ تلفن ۸۲۰۳۷۵ و ۸۳۲۱۴۶

دفتر بیمه توشه
امیرآبادشمالی جنب بانک‌پارس شماره ۴۲۴ تلفن ۶۳۹۱۹۱

دفتر بیمه تهران
آیزنهاور ـ روبروی وزارت کار کوچه عادل‌شماره ۵ تلفن ۹۵۳۷۴۴

دفتر بیمه ثابتی
جاده آبعلی ـ ایستگاه حمام- جنب گرمابه تهران پارس ۷۸۳۶۹۶

دفتر بیمه جواهری
تهران نو- ابتدای سی متری وثوق‌جنب‌تعمیرگاه پژو شماره ۲۲۵ تلفن ۷۹۵۷۶۴

دفتر بیمه جاوید
یوسف آباد- خیابان مستوفی شماره ۲۲۳ تلفن ۶۸۲۶۶۶

دفتر بیمه جلیلی
امیریه نبش کوچه سفیا بالای داروخانه شفائیه ۶۶۵۴۲۳

دفتر بیمه حلالخور
روزولت‌چهارراه ثریا۸۳۱۰۵۷

دفتر بیمه حبیبیان
خیابان قزوین ـ باربری البرز ۹۶۲۸۴۱ و ۹۶۱۷۹۸

دفتر بیمه حکمت
ویلا شمالی ـ چهارراه سپند شماره ۲۳۲ تلفن ۷ـ۸۹۲۰۸۶

دفتر بیمه خیلنانی
اکباتان ـ ساختمان‌بازاراکباتان شماره ۲۴۶ تلفن ۳۱۲۲۶۶

دفتر بیمه خلیل‌زاده
جاده قدیم شمیران ـ بعد از سه راه زندان‌خیابان دانشکده پلیس شماره ۷۰ تلفن۸۴۹۷۶۱

دفتر بیمه خرسند
شاه عباس ـ خیابان فرشید ـ شماره ۳۶ تلفن ۸۳۴۵۵۶

دفتر بیمه دارا
پهلوی ـخیابان نوانیر-کوچه دوستار شماره۷تلفن ۶۸۲۲۰۶

دفتر بیمه ریحان‌آباد
خیابان قزوین ـ دو راهی‌فیان ۵۴۶۶۴۴

دفتر بیمه راستا
فرح باد ژاله- خیابان بهبهانی سه راه چرمساری‌کوچه‌کرمانی ها شماره ۹۰ تلفن۳۴۱۱۸۴

دفتر بیمه زنوزی
میدان فردوسی ـاول فیشر آباد شماره ۱۴ تلفن۷۸۷۶۳۶

دفتر بیمه سعید
چهارراه امیر اکرم ـ پاساژ پاسارگادطبقه یکم شماره۱۱۲ تلفن ۶۴۶۶۶۴

دفتر بیمه سعادت
شوش عربی- میدان‌غار- جنب بنگاه باربری تهران ۵۳۳۶۰۳ ۵۲۷۲۹۷

دفتر بیمه سروش
حافظ روبروی بانک کار نبش میثمی شماره ۲ تلفن۸۴۸۶۷۱

دفتر بیمه ساسان
شاهرضا ایستگاه درختی آپارتمان۱۵ ساختمان حمید ۷۵۸۲۲۰

دفتر بیمه شهیاد
خیابان اکباتان شماره ۱۳۷ تلفن ۳۰۳۵۹۶و ۵ـ۳۱۵۸۹۴

دفتر بیمه شاهرخ
شهبازجنوبی ـ مقابل سینما ساینا ۳۵۹۴۹۰

دفتر بیمه شریفی‌زاده
تخت جمشید بعد از چهار راه روزولت‌شماره ۴۲۵ تلفن ۸۳۵۹۹۴

دفتر بیمه شادآبرو
خیابان‌بوذرجمهری- روبروی بانک پارس سرای حافظ شرکت قطران ۵۳۰۰۹۱

دفتر بیمه صدقی
خیابان تخت جمشید شماره ۴۲۸تلفن۷۶۵۴۰۶ و ۲۷۷۴۲۸

دفتر بیمه صفائی
خیابان سرباز ـ کوچه فیضی شماره ۹ تلفن ۸۵۵۰۶۸

شرکت بیمه ساختمان کار

«سهامی عام»
باسرمایه ۲۰۰ میلیون ریال
بیمه کننده حمل و نقل ـآتش‌سوزی ـ حوادث ـ عمر ـاتومبیل ـمهندسی .
اداره مرکزی تهران خیابان حافظ ساختمان بانک کار تلفن های ۳۷۴۴۹۶ ـ ۳۷۴۱۳۰ ـ ۳۷۲۹۷۶

دفتر بیمه جعفری
تلفن ۷۹۴۵۷۷

دفتر بیمه نواب
تلفن ۵۲۶۶۰۰

دفتر بیمه احمدی
تلفن ۵۶۶۸۳۰

دفتر بیمه قمیان
تلفن ۳۱۰۸۳۲

دفتربیمه شیرازی
تلفن ۹۳۷۳۷۴

دفتر بیمه درخشنده
تلفن ۹۵۳۶۳۷ و ۹۵۲۵۵۱

دفتربیمه کنگرلو
تلفن ۳۶۱۰۱۱

دفتر بیمه حکیم‌ـرستمی
تلفن ۵۴۸۴۹۳

دفتر بیمه الوند
تلفن ۳۱۰۳۰۰

دفتربیمه نپتون
تلفن ۷۵۹۶۲۳

دفتربیمه افشین
تلفن ۶۴۳۹۰۱

دفتربیمه دومان
تلفن ۸۹۶۲۹۶

دفتر بیمه مهران
تلفن ۳۹۳۷۲۶ و ۳۹۲۷۵۲

دفتر بیمه آرمان
تلفن ۸۴۶۲۶۰

دفتربیمه وفا
تلفن های ۸۲۴۸۴۶و ۶۶۱۰۸۴

دفتربیمه خاورمیانه
تلفن ۸۹۸۷۷۰

دفتر بیمه دانش
تلفن ۸۴۵۷۱۱

دفتر بیمه فریدون
تلفن ۶۴۱۹۵۶

دفتر بیمه پژمان
تلفن ۳۵۴۵۹۷

بیمه نیاکان
تلفن ۵۵۰۶۹۷

دفتر بیمه پاسی
تلفن ۳۰۱۵۲۲

دفتر بیمه شبان
تلفن ۶۶۴۵۹۱

دفتر بیمه راسخی
تلفن ۵۶۰۹۰۰

دفتر بیمه رسولی
تلفن‌های ۳۶۲۲۷۹ـ ۳۶۳۳۲۹

دفتر بیمه مژگان
تلفن ۶۶۲۹۷۶

دفتر بیمه صدیقی
تلفن ۳۱۵۶۴۷

دفتر بیمه همایونی
تلفن ۶۵۵۶۱۲

دفتر بیمه اصغر طاهری
تلفن ۷۶۰۹۵۱

دفتر بیمه آصفی
تلفن ۸۹۴۱۴۷

دفتر بیمه قورچی
تلفن ۸۹۱۰۷۱

دفتر بیمه کرمانشاهی
تلفن ۵۵۲۴۵۷

★

دفتر بیمه مفتاحی
تخت طاووس روبروی‌باشگاه بانک سپه نبش کوچه فیروزه طبقه دوم شماره ۲۴ تلفن ۸۴۴۱۱۰

دفتر بیمه یعقوبی
تلفن ۳۱۶۰۳۵

دفتربیمه حسینی‌هاشمی
تلفن ۳۷۷۰۸۱

دفتر بیمه ملک نیا
تلفن ۹۵۷۳۹۲

دفتر بیمه عمدی
تلفن ۶۴۸۰۰۱

رشت
دفتر بیمه‌هاشمی
تلفنهای ۲۴۹۷۴ـ۰۲۳۱

آمل
دفتربیمه دورزاد
تلفن ۲۸۵۱ـ۰۲۴۲۱

مشهد
دفتربیمه کسرائی
تلفن ۳۵۸۹۹ـ۰۵۱

شیراز
دفتر بیمه ادیبی
تلفن ۳۹۶۵۰ـ ۰۳۳۱

اردبیل
نماینده بیمه ساختمان کار
تلفن ۷۰۵۳ـ۰۴۵۱

دفتر بیمه فرید
شاهبین سی متری و اردیبهشت طبقه‌بالای‌عکاسی نام ۸۴۸۴۱۷

دفتر بیمه وفا
جاده قدیم شمیران جنب اداره شماره گذاری ۸۴۵۹۰۱

دفتر بیمه رفا
اول خیابان رشت شماره ۴ تلفن ۸۲۴۸۴۶ و ۶۶۱۰۸۴

دفتر بیمه خاور میانه
پهلوی‌روبروی‌دو راهی‌یوسف آباد کوچه همایون شماره۹ تلفن ۸۹۸۷۷۰

دفتر بیمه دانش
اول فرح شمالی شماره ۱۱ تلفن ۸۴۵۷۱۱

دفتر بیمه منفرد
سعدی شمالی ـ شماره۳۶۲ تلفن ۳۱۶۲۲۲

دفتر بیمه شاشا
اول خیابان امیرکبیر تلفن ۳۱۷۷۸۸

دفتر بیمه معاونی
سعدی شمالی‌جنب سینماادئون کوچه یاسمین شماره ۲۱ تلفن ۳۱۹۹۹۴

دفتر بیمه کیوان
پهلوی چهارراه امیر اکرم جنب نخست وزیری طبقه دوم ۶۶۶۶۵۴

دفتر بیمه مسگرها
خیابان سعدی شمالی- مخبر الدوله ۳۱۶۱۳۵

دفتر بیمه شیرنیلی
خیابان‌تخت‌طاوس‌بین‌روزولت وامیر اتابک خیابان مهرداد آپارتمان ۱ ساختمان ۳۱ تلفن ۳۰۲۸۰۴ـ ۸۳۷۴۴۹

دفتر بیمه احمدی
چهارراه مختاری شاهپور پیراهن گیتی تلفن ۵۶۶۸۳۰

دفتر بیمه صفابخش
سه راه آذری مقابل شرکت واحد پیمانکاری صفا بخش ۹۵۳۴۹۴

بیمه

راه صحیح پیشگیری از حوادث است

دفتر بیمه ندا
فرح جنوبی نرسیده به تخت طاووس جنب راهنمائی منطقه ۴نبش‌کوچه اسلامی ۸۳۰۲۰۰

دفتر بیمه ۱۱۰
خیابان قزوین چهارراه‌عباسی ۵۶ـ۶۶۶۹۵۲

دفتر بیمه طباطبائی
آیزنهاور ـ مقابل دانشکده دامپزشکی خیابان رستم کوی سروشماره ۲ تلفن ۹۳۵۸۵۷

دفتر بیمه داریوش
سی متری نیروی هوائی‌مقابل پمپ بنزین وثوق ۳۴۳۹۶۶

دفتر بیمه رازدان
صد دستگاه فرح آباد ژاله روبروی چلوکبابی شهره ۳۴۶۷۹۷

دفتر بیمه ۲۰۰۲
شاهرضانرسیده به پیچ‌شمیران ساختمان۷۰۴ تلفن۶ـ۷۶۴۸۴۵

دفتر بیمه پرویزی
شاهرضا نبش روزولت شماره ۲تلفن ۸۲۲۰۸۴

دفتر بیمه فرید
فرح‌جنوبی بین تخت طاووس وعباس آباد نبش خیابان کیهان ساختمان ۱۱۰ تلفن ۸۴۸۴۱۷

دفتر بیمه آراسته
میدان ۲۴ اسفند ضلع جنوب غربی ۹۲۳۲۴۱

دفتر بیمه حدادی
جنب انبار قند و شکر اول خیابان شاهین ۵۶۱۵۵۰

دفتر بیمه عزیزکهن شاد
سعدی جنوبی پاساژ سلامت ۳۱۳۵۸۱

دفتر بیمه گرامی فرد
شاه روبروی‌شانزه‌لیزه‌ساختمان آزاد ۶۶۵۵۹۱

دفتر بیمه کاشانی
بوذرجمهری جنب مسجد شاه سرای اقبال ۵۳۶۹۶۹

دفتر بیمه دزفولیان
ویلای شمالی کوچه زبرجد شماره ۳۴ و ۳۶ تلفن۲۳۶۸۶۲

پهلوی‌بالاتراز چهارراه‌امیراکرم

دفتر بیمه فرهنگ
جنب آندره خیابان‌بیدی‌نبش چهارراه رازی شماره ۵۹ تلفن ۶۴۴۱۸۱

دفتر بیمه علی خدائی
اول جاده ساوه مقابل دفتر ساختمان مهران ۹۵۱۲۷۵

دفتر بیمه سیروس‌مدنی
پهلوی‌بین سه راه شاه وچهار راه امیراکرم پاساژ پاسارگاد ۶۴۶۶۶۴

دفتر بیمه شاه بداغی
بالاترازمیدان آرژانتین خیابان الوند شماره ۱۲ تلفن۶۲۶۵۲۲

دفتر بیمه بحری
شاهرضا مقابل سینما رویال ۳۱۸۸۶۴

دفتر بیمه ملک نیا
قصرالدشت‌مقابل مدرسه‌نصرت ۹۵۷۳۹۲

دفتر بیمه فروزانفر
حافظ ساختمان بانک کار فخر ایران ۵ـ۳۷۱۷۸۴

دفتر بیمه قمیان
خیابان امیر کبیر جنب بانک صادرات ساختمان ۱۱۰ تلفن ۳۱۰۸۳۲

دفتر بیمه حکیم‌ـرستمی
خیابان قزوین دوراهی قپان جنب اطاق اصناف ۵۴۸۴۹۳

دفتر بیمه الوند
دروازه‌شمیران بالاتر از باشگاه تاج شماره ۳۷۲ تلفن۳۱۰۳۰۰

شرکت بیمه یورکشایر محدود

شرکت بیمه یورکشایر عضو گروه جنرال اکسیدنت بالاراگی
۸۹۰٫۰۰۰٫۰۰۰ لیره انگلیسی که یکی از ۵ گروه اول‌بیمه گران کشور میباشد
برای قبول انواع بیمه آتش سوزی ـاتومبیل ـ باربری واردات و صادرات حوادث شخصی خسارات شخص‌ثالث حوادث ساختمانی و غیره آماده است
اداره مرکزی خیابان سپهبدزاهدی ساختمان البرزشماره۲۵۰ تلفنهای ۸۹۳۲۰۱ و ۸۹۳۲۰۹
شعبه میدان سپه خیابان امیرکبیر ساختمان‌البرز شماره ۵

شرکت بیمه البرز

(سهامی عام)

باسرمایه۴۰۰/۰۰۰/۰۰۰ ریال که هفتاد و پنج درصدپرداخت شده
انواع بیمه آتش سوزی ـ باربری ـ صادرات وواردات اتومبیل های سواری وباری حوادث شخصی‌خسارات‌شخص ثالث بیمه عمر زمانی ـ بیمه شکستن شیشه را قبول میکند
اداره مرکزی خیابان سپهبد زاهدی ساختمان البرز
شماره ۲۵۰ تلفن های : ۸۹۳۲۰۱ و ۸۹۳۲۰۹
شعبه میدان سپه‌خیابان امیرکبیر ساختمان‌البرز شماره ۵

آموزشی

گروه فرهنگی ایران زمین

تقویتی متفرقه | طبیعی - ریاضی - ادبی | پنجم - ششم

دوره کامل نظری - راهنمائی - ابتدائی

ریاضی - فیزیک - علوم تجربی - اقتصاد
علوم انسانی - خدمات - صنعت

زبان ترمی

انگلیسی - فرانسه - آلمانی

کلاس انگلیسی مخصوص خردسالان

فرح آباد ژاله - بین صد دستگاه و کوکاکولا
اول خیابان آریا تلفن ۳۴۱۶۱۴

پذیرش تحصیلی و ترجمه از آمریکا، انگلستان، هند و کانادا ۶۴۰۷۶۶ و ۶۴۴۹۴۹

اخذ پذیرش

برای اخذ پذیرش معتبر با ما مشورت کنید امریکا و انگلستان ۶۸۵۱۳۴

اخذ پذیرش تحصیلی از نیویورک یکهفته ۱۰۰۰ تومان ۶۵۷۳۴۰
آ ۱ـ ۶

مشاوران تحصیلی اخذ پذیرش ۹۲۶۷۱۸
۱ـ ۵

اخذ پذیرش تحصیلی توسط مشاورین آموزشی درفش ۹۲۲۱۲۷
آ ۱۷۵۶ـ ۱ـ ۳

اخذ پذیرش سریع از آمریکا انگلستان و فرانسه خیابان ۴۵ متری سید خندان نبش رودخانه (خیابان اعلم) کورش لیسینگ تلفن ۸۵۱۴۷۷ و ۸۵۳۵۳۲
۱ـ ۶ آ ۱۷۸۹ـ

اخذ پذیرش
برای دوره لیسانس و فوق ـ لیسانس تجریش جنب بانک ملی آموزشگاه پاد تلفن ۲۷۱۸۷۳ـ ۲۷۴۶۷۷

اخذ پذیرش
زبان و دانشگاه و دبیرستان از هندوستان گرفته میشود از ساعت ۳ تا ۸ بعد ازظهر
۱ـ ۳ آ ۱۷۴۴ـ ۷۸۴۶۷۰

اخذ پذیرش سریع از انگلستان
۸۲۶۴۹۸ (G-C-E)

خدمات ویژه تحصیلی
۶۵۰۴۹۳
برای پذیرش - مکاتبه‌ای - تقویتی مشاوره و راهنمائی یکشنبه‌ها در همین صفحه منتظر اعلام ما باشید.
۱ـ ۱

ترجمه و مکاتبات

دارالترجمه سعید
ترجمه رسمی مدارک تحصیلی و غیره در اسرع وقت ۸۳۱۱۸۴
آ ۱۷۴۴ـ

دارالترجمه رسمی
نوید
اخذ پذیرش از دانشگاه های معتبر خارجی و ترجمه رسمی مدارک در سه روز خیابان شاه بین کاخ و پهلوی شماره ۲۶ تلفن ۶۴۷۱۱۱
۱ـ ۳ آ ۱۸۸۳ـ

دارالترجمه دکتر حکیم
مترجم رسمی وزارت دادگستری
خیابان لاله زار پاساژ ایران ۳۱۴۰۶۹ ـ ۳۱۷۵۳۳
آ ۱۸۵۵ـ

دارالترجمه مهر
ترجمه در عرض ۲۴ ساعت ۲۷۸۸۲۸
آ ۱۷۴۹ـ ۱ـ ۶

دارالترجمه حسن‌پور
کلیه امور ترجمه و اوراق رسمی و غیر رسمی شما را در اسرع وقت انجام می دهد شاه چهارراه امیراکرم تلفن ۶۶۶۱۹۳
آ ۱۵۹۸ـ

قبول ترجمه کلیه متون انگلیسی ـ فرانسه ـ آلمانی اسپانیولی تلفن ۶۴۸۵۵۲

قبول ترجمه کلیه متون انگلیسی ۷۵۰۹۱۸
آ ۱۵۰۵ـ

زبان خارجی بیاموزید

مکالمه انگلیسی
بادبیران ایرانی وخارجی
۶۵۲۶۵۹
تدریس زبان فرانسه توسط استاد دانشکده تحصیلکرده فرانسه بلژیك ۶۳۳۹۸۱

جوان تحصیلکرده از انگلستان آماده تدریس انگلیسی درمحل شما ۳۵۲۱۱۵
آ ۱۴۹۱ـ

تدریس خصوصی زبان انگلیسی بوسیله فوق مهندس الکترونیك از انگلستان ۷ تا ۸ بعدازظهر ۵۲۱۷۶۰

انگلیسی تضمینی
کنتراتی ۸۹۱۶۶۰
آ ۱۷۷ـ

مکالمه انگلیسی توسط MISS MORLIN ۸۹۱۶۶۰
آ ۱۷۸۰ـ

انگلیسی فرانسه آلمانی
۸۲۰۹۷۳

مکالمه انگلیسی
بدون گرامر
۸۴۲۸۶۲

انگلیسی
توسط MISS BERIT
تلفن ۸۲۰۹۷۳
انگلیسی ـ توسط دکتری از انگلستان فقط ۶ ـ ۵ر۵ بعداز ظهر ۶۶۳۶۵۷

تدریس خصوصی انگلیسی توسط دانشجو تلفن ۵۵۳۸۰۴

مکالمه انگلیسی
بدون گرامر کتاب و نوشتن
۸۳۴۱۵۹

تدریس خصوصی کلیه دروس توسط دانشجویان ۸۵۳۶۷۴

مکالمه انگلیسی وآلمانی
مخصوص دانشجویان عازم بخارج ۹۳۹۴۵۰

تدریس خصوصی زبان فرانسه ۸۴۶۸۹۳
آ ۱۷۶۳ـ

تدریس خصوصی
انگلیسی
تلفن ۳۱۱۲۲۵
تدریس خصوصی انگلیسی ۹۷۳۶۷۵
۱ـ ۶

فرانسه برای صبحها
۶۴۴۷۸۳

تدریس خصوصی انگلیسی فرانسه بانو ارکنتراتی ۹۷۰۲۱۸
۱ـ ۳

انگلیسی توسط MISS VICTORIA
برای کودکان و بانوان ۷۹۲۸۴۸
۱ـ ۲ آ ۱۷۷۸ـ

تدریس خصوصی زبان انگلیسی دوره راهنمائی ۲۶۰۶۱۰
۱ـ ۶ آ ۱۸۷۶ـ

تدریس خصوصی زبان شمیران تلفن ۲۷۷۹۰۸

مکالمه انگلیسی ـ کنتراتی ـ تضمینی ریاضیات ـ فیزیك ـ شیمی ـ عربی تمام دروس ۳۰۴۹۴۵
آ ۱۷۶ـ

تدریس خصوصی
انگلیسی
برای کودکان ۵ر۲ تا ۵ ساله تحت نظر متخصص انگلیسی قلهک دولت تلفن ۲۶۴۱۷۵
آ ۱۷۸۱ـ

انگلیسی عربی
فرانسه مکالمه
تلفن ۷۵۲۱۹۱

انگلیسی توسط
MRS. HAYDE
تلفن ۸۲۰۹۷۳

فوق دیپلمه‌ها
تدریس کلیه دروس توسط کادری مجهز از اساتید و مهندسین آریامهر جهت کنکور اختصاصی دوره لیسانس
تلفن ۶۲۱۵۶۹

انگلیسی توسط
Mr. Anthony
۸۲۰۹۷۳
تدریس انگلیسی توسط تحصیل کرده آمریکا ۷۹۳۲۱۵

انگلیسی توسط دانشجو تحصیل کرده ازانگلستان کودکان و بزرگسالان ۳۵۲۰۰۵

آموزشگاه رانندگی

آموزشگاه رانندگی بدیع
در کوتاهترین مدت هنرجویان را با قبولی تضمین می کند
شاه چهارراه سیمتری ۹۲۸۷۹۶
آ ۱۷۴۳ـ

آموزشگاه رانندگی آپلو با مدیریت جدید
نارمك جنب شرکت واحد
۷۹۶۸۰۱
آ ۱۷۳۳ـ

آموزشگاه نشکری
باسابقه درحشان در تعلیم رانندگی
خیابان حیام ۵۲۳۵۵۵

آموزشگاه رانندگی کالسکه
بابهترین کادر مربیگری پهلوی روبروی سینما امپایر ۸۹۸۱۶۵
۱ـ ۶ آ ۱۷۳۵ـ

تعلیم رانندگی
بنرانی و ساعتی درسطح تهران ـ ۶۲۶۳۳۷ و ۸۵۰۵۳۶

آموزشگاه رانندگی سراج با تضمین قبولی عباس آباد ۸۴۴۷۸۸

آموزشگاه رانندگی شهریار تهران پارس خیابان ۱۸۸ ـ ۷۸۱۶۵۵

آموزشگاه رانندگی پرنده ساحل نظام آباد ایستگاه گلچین ۷۵۶۵۷۵

آموزشگاه رانندگی اتحاد داوری با تضمین قبولی میدان آریاشهر ۹۷۵۹۵۹

آموزشگاه رانندگی امیر کبیر
کنتراتی و ساعتی قبولی شما را تضمین میکند ۴ـ۹۳۰۰۲۵
۱ـ ۵

آموزشگاه رانندگی ایران با تضمین قبولی فرح آباد ژاله ۳۳۷۹۸۰

آموزشگاه رانندگی جمشید زیر نظر استادان با تجربه هاشمی جنب میدان سپاه دانش ۹۵۳۸۹۵
۱ـ ۳

آموزشگاه رانندگی بهار میدان ۲۴ اسفند ۹۲۰۲۹۶

آموزشگاه رانندگی ونوس
بابهترین مربیان در کمترین مدت رانندگی را تضمینی بشما میاموزد وحیدیه ایستگاه تسایحات تلفن ۷۳۸۱۶۲
۱ـ ۱

آموزشگاه رانندگی سیامك
بابهترین مربیان در کمترین مدت رانندگی را به شما می آموزد امیر آباد شمالی مقابل دانشکده فنی تلفن ۶۳۵۷۹۷ـ ۶۳۴۶۵۰
۱ـ ۲

آموزشگاه رانندگی حاتم
بامربیان باتجربه نارمك سیه‌ری چهارراه سر سبز ۷۹۵۹۲۹

آموزشگاه رانندگی شهر ولیعهد سر آسیاب مهرآباد ۹۶۰۲۶۰

آموزشگاه رانندگی جم
نواب بین سالار و رضائی ۵۴۰۷۸۹

آموزشگاه رانندگی آریا
باتضمین و کادری متخصص فرح شمالی مقابل دیوار منبع آب ۸۴۸۵۷۹
۱ـ ۷

آموزشگاه رانندگی بهزاد خیابان نیروی هوائی ۷۹۲۶۰۱

آموزشگاه رانندگی ری
باکادری منظم و تضمین ـ شهرری میدان پهلوی تلفن ۵۹۰۰۵۱
۱ـ ۵

آموزشگاه رانندگی صبا جاده قدیم شمیران سه راه زندان ۷۵۸۶۴۶

تدریس

کلیه دروس
دبستان راهنمائی نظری دبیرستان
۹۷۶۵۵۴ـ ۹۸۱۹۹۳

نوسط خانمها
ریاضی فیزیك شیمی
زبان ششم نظری راهنمائی
دبستان ۲۸۳۳۳۰

آگهی تدریس
دانشجویان دانشگاه تهران آمادگی خودرا جهت تدریس کلیه دروس و انجام امورفنی و اداری و پیراپزشکی اعلام میدارند. متقاضیان لطفا باتلفن های ۹۳۴۵۰۰ و ۶۱۱۲۶۶۹ تماس حاصل فرمایند. م الف ۱۸۳۶۵

کلیه دروس تلفن ۹۸۲۶۷۴

تدریس خصوصی کلیه دروس توسط دانشجوی مهندسی ۸۲۵۰۵۴

تدریس خصوصی دبستان راهنمائی ۲۷۰۵۳۱

تدریس دانشجوی ترم آخر مهندسی الکترونیک پلی‌تکنیک ۷۲۹۳۲۶

ریاضیات
دبستان ـ راهنمائی و نظری تلفن ۲۶۵۸۵۲

دبیران زن و مرد کلیه دروس و زبانهای زنده دنیا تلفن ۹۲۸۱۰۲

ششم طبیعی
وزبان تمام کلاس ها توسط دانشجوی مهندسی ۶۵۶۶۲۷

ریاضیات دوره راهنمایی و نظری دانشجوی ریاضی و کامپیوتر ۹۷۵۹۹۶
آ ۱۸۵۰۸ـ

کلیه دروس دانشجویان فنی ساعتی ۶۰ تومان ۲۶۲۶۱۵
آ ۱۸۷۱ـ

خدمات آموزشی آموزگار تدریس ریاضیات و علوم ۶۶۰۷۸۹
آ ۱۸۴۵ـ

سال چهارم نظری ساعتی ۵۰ تومان دانشجوی پلی تکنیک ۷۲۹۳۲۶
۱ـ ۴ آ ۱۷۴۶ـ

ریاضیات چهارم نظری ـ ششم قدیم ـ راهنمائی ـ نظری پنجم دبستان تلفن ۸۴۹۵۶۲ـ ۲۶۵۸۵۲

ریاضیات ـ فیزیك ـ شیمی ـ دبیر با سابقه (فوق لیسانس) تضمینی ۷۸۴۸۶۲

ریاضیات فیزیک شیمی ششمی هاـ نظری و راهنمائی صبح و بعدازظهر ناصری دبیر ریاضی ۲۳۶۳۵۹

ششم قدیم
چهارم نظری
وکلیه دروس نظام جدید توسط ورزیده ترین مهندسین آریامهر ومنی
تلفن ۶۲۱۵۶۹

دروس دبستانی، راهنمائی دبیرستان، تضمینی ۷۵۶۵۶۳

آموزشگاه ها

تدریس
هیپنوتیزم
در پایه علمی توسط فارغ التحصیل از مراکز هیپنوتیزم آمریکا تلفن : ۸۹۱۹۳۶
آ ۹۴۰۵ـ

تربیت متخصص
کامپیوتر
با افزایش ضریب هوش و مدرك رسمی ۴۰ متری نواب ۲۳۶ نرسیده به آیزنهاور تلفن ۹۳۶۵۴۰

استخدام
۲۰ نفر دیپلمه
پس از دیدن یکدوره یك ماهه کارآموزی حسابداری مشغول بکار خواهند شد.
۳۱۴۰۴۰

کودکستان انگلیسی
بامدیریت خارجی ثبت نام می کند ۸۴۵۹۴۱

پانسیون

مهد کودك و کودکستان فرشتگان
۶۸۵۰۷۰ـ۴۵ و ۶۸۳۹۴۴
آ ۱۷۴۵ـ

پانسیون ملی دختران با شرایط محیط استثنائی محمودیه ـ پیراسته ـ ب ۶۱ تلفن ۲۹۱۶۹۳
آ ۳۰۴۵ـ

مهد کودک مونته سوری ـ امیرآباد شمالی ـ شیراز شرقی ـ ۱۶۳ ـ باسرویس و امکانات ۶۵۹۲۵۶
آ ۱۸۰۰۸ـ

پانسیون مینا
فقط دانشجوی دخترمی پذیرد ۸۴۷۹۸۱

پانسیون کودک لیلا ـ پهلوی مقابل فروشگاه کورش ۸۹۳۳۴۶

خوابگاه دختران دانشجو و کارمند میدان کاخ ۶۵۳۴۴۴ و ۶۵۳۸۳۱

پانسیون مهری
فقط دانشجوی دختر سیذبرد ۸۴۴۸۶۸

پانسیون کودک برسی‌لند
امیر اباد شمالی مقابل پارک
مرخ تلفن ۹۲۴۰۲۷ ، ۹۲۸۰۴۶

آرایش و زیبائی

آموزشگاه زیبائی پوست و اندام (وزین)
بامتیاز رسمی از وزارت کار وامور اجتماعی ثبت نام می نماید ۹۲۲۹۹۱

کلاس رقص

آموزش رقص در یکهفته
ایرانی عربی حارجی کلاس رقص تاریپیان حافظ کالج ۳۷۲۳۵۴
آ ۵۱۰ـ

آموزش نقاشی

تعلیم نقاشی و طراحی در خانواده تلفن ۹۲۵۴۳۰

کلاسهای متفرقه

دوره کامل نظری و راهنمائی
ششم طبیعی - ریاضی - ادبی
آمادگی کنکور
فضیلت
امیریه ـ میدان امیریه تلفن ۶۴۲۶۴۵

کجا خیاطی بیاموزیم!

آموزشگاه خیاطی و گلسازی (پروین) ثبت نام می‌کند.

تعلیم گلسازی چینی و شیشه‌ای بطور کامل در ده جلسه تاج ۹۸۰۴۳۷

آموزش خیاطی رامین مادوره کامل در کمترین مدت ۶۶۸۲۴۵
۱ـ ۱۰

آموزشگاه میهن
دارای خیاطی ـ گلسازی ـ قالیبافی کارهای دستی ۳۴۶۴۰۷
۱ـ ۱

آموزشگاه خیاطی سیامك
بین بهبودی و شادمان ۹۷۹۷۹۰

آموزشگاههای ماشین نویسی

در آموزشگاه بازرگانی زینی حسابداری ماشین نویسی بایگانی را فرا گیرید باب همایون
۳۹۲۰۷۷
آ ۱۲۵۶ـ

در آموزشگاه ماشین نویسی قلهك با ماشینهای برقی و دستی تمرین نمائید ۲۶۲۹۹۶
آ ۱۲۵۷ـ

قبول سفارشات تایپ فارسی ولاتین ۶۴۸۵۵۲

کلاس موسیقی

آموزش گیتار بامتد تاریپیان با این کتاب پس از یکماه قادر به نواختن آهنگ ازروی نت میباشید چهارراه کالج حافظ کوچه پمپ بنزین کلاس آهنگ کتاب برای فروش موجود است ۳۷۲۳۵۴

تعلیم پیانو خصوصی ۹۲۳۵۱۱
از ۱ تا ۲ بعدازظهر و ۸ ببعد ۹۳۹۱۳۶
۱ـ ۳

تدریس خصوصی ویلن تلفن ۸۴۱۲۰۳ تماس ۵ تا ۷ بعد از ظهر

فوق لیسانس و متخصص تدریس موسیقی و پرورش صداا از امریکا تدریس خصوصی تلفن ۲۴۲۴۶۷

پیانو ارگ گیتار جاز سنتور آواز فلوت سه‌ماهه انفرادی ۳۹۲۹۷۳
۱ـ ۸

گیتار کلاسیك
تدریس خصوصی برای خانمها تلفن : ۸۵۲۴۶۵
آ ۹۰۴۵ـ

تدریس خصوصی گیتار ۶۲۸۰۹۵ از ساعت ۶ تا ۹ بعد ازظهر

تدریس خصوصی، پیانو ویولن ـ ارگ در منزل ۷۶۳۳۹۴

گیتار ۶۸۸۱۸۲ حرا

خدمات خصوصی و ویژه تحصیلی

تلفن ۶۵۰۴۹۳

۱ـ تدریس زبان انگلیسی ـ فرانسه آلمانی (مکالمه ـ ترمی ـ تافل) برای دانشجویان و ـ مسافران خارج از کشور.

۲ـ تدریس تقویتی دروس زبان انگلیسی فیزیك ـ شیمی ـ جبر ـ مثلثات ـ هندسه ـ آمار ـ حساب وحساب فنی برای کلیه کلاس های راهنمائی ـ دبیرستان و هنرستان.

اخذ پذیرش تحصیلی
وراهنمائی ومشاوره قبل از سفر برای کشور های آمریکا ـ انگلستان ـ آلمان ـ فرانسه ـ کانادا ـ هندوستان و پاکستان.

۴ـ دانشجویان و دانش آموزان شهرستانی که قصد قبولی در امتحانات و تحصیل در خارج را دارند برای مواردفوق به آدرس امیرآباد شمالی ساختمان ۲۴۹ شماره ۱۰ آرش مکاتبه فرمایند.

ترجمه مدارك تحصیلی

۴۸ ساعته
شاه ـ روبروی سینما نیاگارا ـ پاساژ خواجوئی ـ طبقه ۵ تلفن ۶۶۸۵۰۴

اخذ پذیرش تحصیلی معتبر در اسرع وقت

از امریکا ـ انگلستان OND/GCE
زبان از CAMBRIDGE SCHOOL ـ آلمان ـ سوئد سوئیس ـ کانادا ـ هندوستان (زبان و دانشگاه ودبیرستانی) استرالیا ـ تایلند ـ فرانسه ـ ایتالیا ـ شرکت خدمات تحصیلی و بین‌المللی
تلفن : ۶۲۹۸۶۹ ـ ۶۲۹۸۶۸ ـ ۶۲۷۳۴۶ ـ ۶۲۴۱۱۴

اخذ پذیرش تحصیلی

وپانسیون از کلیه کشور ها بورس تحصیلی واجازه کار برای دانشجو ـ دیپلمه ریاضی فقط پذیرش برای آلمان ـ میدان ۲۵ شهریور خیابان تابنده پلاك ۶۴ تلفن : ۸۳۷۹۷۵ ـ ۸۳۷۹۷۶ ـ ۸۳۷۹۷۷

اخذ پذیرش در اسرع وقت

با مشاوره فارغ‌التحصیلان آمریکا تلفن : ۸۲۹۹۶۴

اخذ پذیرش تحصیلی سریع

سه روزه آمریکا انگلستان سوئد
کورش کبیر سید خندان خواجه عبدالله انصاری خشایار کوچه ششم پلاك ۱۲ـ۲۳۹۲۰۶ و ۲۳۵۷۷۲

اخذ پذیرش تحصیلی از آمریکا

اجرت ۲۰۰ دلار بعد از اخذ پذیرش
اخذ پذیرش از دانشگاه کالج مدارس زبان، دبیرستان با خوابگاه و بدون خوابگاه مدارس دوساله، مدارس حرفه‌ای.

شرکت فرهنگی برك
مرکز لوس آنجلس تلفن ۵۲۹۷ـ۴۷۹ـ۲۱۳
نماینده تهران تلفن ۶۲۵۰۰۳ـ
تهران خیابان پهلوی بین سه‌راه عباس آبادو نخت طاوس کوچه شجاعی پلاك ۲ر۲

اخذ پذیرش

از هندوستان تلفن ۸۳۷۱۷۷

قابل توجه محصلین تهران ـ شهرستانها

کاری برای ساعات فراغت و درآمدی برای کمك به هزینه ها برای کسب اطلاعات لازم و شرایط و نوع فعالیت لطفا آدرس و مشخصات خود را برای ما ارسال فرمائید.
تهران ـ میدان ۲۵ شهریور کوچه هشیار پلاك ۲۷۶ شرکت لکهای

پذیرش معتبر از آمریکا

فیلی‌پین، هند ـ شماره ۱۵۴ طبقه دوم امیرآباد نبش نصرت تلفن ۹۳۲۷۱۳ـ ۹۳۲۷۰۷

انگلیسی را بدون معلم بیاموزید

با روش جدید و موفق خودآموز BBC انگلستان تلفن ۸۳۵۹۴۷
قبلا احوار الهی محمد علی حقیقی بلاك ۴۵ ۲۲۱ مشهد کتابفروشی حافظ تلفن ۲۲۰۱۸

گامی درراه نهضت کتابخوانی

هر کتاب از هر نویسنده بشما امانت داده میشود. کلوپ کتاب ایران ـ تلفن: ۶۸۷۵۰۳

انستیتو انگلیسی پویش

برای دوره های زیر ثبت نام میکند
مکالمه | تافل
کلاس مخصوص دانشجویان عازم خارج دوره ویژه زبان دوره نظری کلاسهای مکالمه مخصوص بانوان (صبحها) امیرآباد جنوبی نبش بلوار الیزابت تلفن ۹۲۵۴۲۸

اخذ پذیرش تحصیلی

و ترجمه مدارك ۸۹۰۸۰۱

۴۸ ساعته

اخذ پذیرش سریع G.C.E انگلیس، فرانسه، آمریکا، فیلی‌پین، هندوستان، سوئیس با ترجمه رسمی فرح شمالی نبش تکش شرقی، شماره ۶۲ طبقه همکف تکنوواید ۸۵۸۰۴۶ و ۸۵۰۸۳۴

قابل توجه دانشجویان عازم بخارج

ترجمه فوری

مدارك تحصیلی با تائید وزارت دادگستری وامور خارجه به متقاضیان فورم درخواست
پذیرش زبان E.L.S. داده خواهد شد.
عباس‌آباد نبش اندیشه اصلی شماره ۷۹ـ۷۷
دارالترجمه رسمی سپهر

اخذ پذیرش

زبان و دبیرستان از ایالت فلوریدا و تهیه مسکن تلفن فلوریدا ۷۰۵۹ـ۲۸۷ (۳۰۵) از ۱۹ الی ۲۴ بوقت تهران. جهت اطلاعات بیشتر از ساعت ۱۸ به بعد باتلفن ۶۳۹۸۷۴ تماس گرفته شود

دارالترجمه رسمی فخر

ترجمه رسمی مدارك تحصیلی و متون وغیره.
واخذ پذیرش تحصیلی معتبر
امیرآباد شمالی بالاتر از پمپ بنزین پلاك ۳۴۳ تلفن ۶۵۱۴۴۹

توقیف «سالارجاف»

واقعه‌ای استثنایی در تاریخ پارلمان ایران

بقیه از صفحه ۵

برای توقیف نماینده متهم کافی نداند، دستور استخلاص او صادر خواهد شد تاپرونده اتهامی او جریان طبیعی خود را طی کند.

سالار جاف در یک مذاکره تلفنی اظهار داشت که «صبح روز شنبه شخصا به رئیس مجلس مراجعه کردم و ضمن آنکه گزارش جراید را در مورد حوادث پاوه تکذیب کردم تقاضا نمودم که تا روشن شدن وضع، تا زمانی که دولت از یک نماینده رفع اتهام نکرده است بعنوان اعتراض در مجلس بمانم.

در حالیکه مجلس شورایملی رسما اعلام کرده که سالار جاف به اتهام دخالت در حوادث پاوه و طبق دستور رئیس مجلس توقیف شده است. به بینیم نمایندگان مجلس چه نظری دارند؟

اعتراض به کشتار

احمد بنی احمد نماینده مجلس شورایملی که صبح روز شنبه بعنوان اعتراض به کشتار پاوه از نمایندگی مجلس شورایملی استعفا کرده است، در یک گفتگوی تلفنی میگوید: اگر توقیف سالار جاف حقیقت داشته باشد باید اذعان داشت که رئیس مجلس شورایملی، قدم بزرگی در راه اعاده حیثیت نمایندگان مجلس برداشته که بی شک دیدگاههای مردم را نسبت به اعتبار مجلس شورایملی، در جهت مثبت، تغییر خواهد داد.

احمد بنی احمد در مورد استعفای خود اضافه میکند، طبق مقررات، استعفای من بعد از پانزده روز در جلسه علنی مطرح خواهد شد، اگر تا انموقع کمیسیون دادگستری مجلس، سلب مصونیت سالار جاف را مورد تایید قرار داد، طبیعی است که مساله استعفای من هم بخودی خود حل خواهد شد، ولی اگر در اینمدت، کمیسیون دادگستری نتوانست در مورد اتهام سالار جاف تصمیم بگیرد، طبیعی است که استعفای من بجای خود باقی خواهد بود، چون در شان هیچ نماینده‌ای نیست که در کنار قاتل، آدم کش وسارق وجانی بنشیند.

اصولا سالار جاف بدلایل زیادی نمیتواند کرسی نمایندگی مجلس را اشغال کند چرا که او سه تابعیتی است که سوای تابعیت عراق وایران تابعیت کویتی هم دارد. حالا با توجه به اینکه قوانین ما اجازه دو تابعیتی را نمیدهد، معلوم نیست چگونه مساله تابعیت ایرانی او را حل کرده اند، چگونه توانسته است تابعیت ایرانی بگیرد وبه مجلس راه پیدا کند، اینها مجهولاتی است که باید روشن شود.

مذموم و ناپسند

آقای رستم رفعتی نماینده مجلس شورایملی از منطقه دهلران میگوید:

از لحاظ من، آدم کشی وقتل وغارت از ناحیه هرکس که باشد مذموم وناپسند است چرا که ایرانی‌ها از قدیم الایام بعنوان ملتی رئوف ومهربان ونوعدوست معروف شده‌اند مخصوصا اکراد ایرانی که از نژاد خالص آریایی هستند، همیشه موجد افتخار وعظمت ایرانی بوده‌اند.

من از این حادثه خونین فوق العاده متاثرم وبه خانواده‌های کشته شدگان تسلیت میگویم وآرزو میکنم که هرچه زودتر عامل آدم کشی ومسائل پشت پرده آن، برای نمایندگان ملت روشن شود ومقصران وگناهکارانش نیز بعقوبت برسند.

دکتر فیروز آبادی از گروه منفردین مجلس میگوید: این عمل بسیار ناپسندیده‌ای است که بهیچوجه قابل توجیه نمیباشد، تردید نیست تازمانی که جزئیات پرونده را، با دستکم گزارش دولت را نه بینیم نمیتوانیم به صراحت گناهکار را معرفی کنیم و نظر بدهیم، اما مطمئنا اگر دستهای سالارجاف در حادثه خونین پاوه آلوده شده باشد بی تردید مجلس به سلب مصونیت او رای خواهد داد و طبیعی است که باید به محاکمه هم کشانده شود. چون نماینده مجلس باید حافظ حقوق و منافع و مصالح موکلانش باشد، بنابراین اگر نماینده‌ای نتواند، انتقادات مخالفان حوزه انتخابیه‌اش را تحمل کند نمیتواند کرسی نمایندگی مجلس شورایملی را هم اشغال کند. روی این کرسی ها افرادی نظیر موتمن الملک نشسته بودند.

توضیح درباره اعلام حکومت نظامی استوار ژاندارمری

خبرمندرجه در شماره ۱۵۷۴۸ روز چهارشنبه ۱۳۵۷/۸/۱۰ دایربه اینکه (دریک روستای کازرون: استوار ژاندارمری حکومت نظامی اعلام کرد) طبق بررسی های دقیق که بعمل آمد اقدامی که بدرجه دار مزبور نسبت داده شده کذب محض است وچون منطقه (خشت وکنارتخته) در حومه کازرون میباشد اقدام به پخش اعلامیه فرماندار نظامی کازرون را نموده است خواهشمنداست دستور فرمائید دراولین شماره منتشره توضیح مزبور درج گردد تا برای خوانندگان محترم سوء تفاهم ایجاد ننماید.

رئیس اداره روابط عمومی ژاندارمری کشور شاهنشاهی ـ سرتیپ ذوالفقاری

بقیه از صفحه ۱۶

اعتصاب وکم‌کاری

رفاهی اقدام سریع معمول فرمایند.

تجدید نظر در گسترش نیروگاههای اتمی

کارکنان سازمان انرژی اتمی ایران، ضمن اعلام همبستگی با طبقات مختلف مردم ایران در راه نیل به آزادی، طی قطعنامه مشروحه زیر خواسته های خود را اعلام داشتند:

اعلام همبستگی با خواست های دانشگاهیان، فرهنگیان، بازاریان، مطبوعات و توده مردم ـ استقلال قوه قضائیه و مقننه در برابر قوه مجریه ـ انحلال سازمان اطلاعات و امنیت کشور ـ آزادی بدون شرط کلیه زندانیان سیاسی ـ لغو بلاشرط حکومت نظامی ـ دستگیری و مجازات مسببین، آمرین و عاملین کشتارهای اخیر ـ انحلال هرچه سریعتر مجلسین ـ اخراج کارشناسان و مستشاران خارجی ـ صرفنظر کردن از انباشتن زباله های اتمی دیگر کشورها در ایران ـ لغو یا تجدید نظر در کلیه قراردادها و لغو قراردادهای در دست تجدید نظر در مسئله گسترش نیروگاههای اتمی ـ تجدید نظر در مدیریتهای بی کفایت سازمان ـ روشن کردن اذهان عمومی در مورد مسائل درون سازمان انرژی اتمی و حیف و میل نمودن بودجه این سازمان ـ بازگشت کارآموزان مرکز آموزش و رسیدگی فوری به وضع آنها ـ اعلام همبستگی به خواستهای کارکنان و کارگران زحمت کش صنعت نفت ایران.

خروج مستشاران خارجی

اعتصاب کارکنان شرکت سهامی ایران ترانسفور واقع در شهر ری ادامه دارد

درخواست های اعتصابیون بشرح زیر است:

لغو حکومت نظامی ـ آزادی بدون قید و شرط کلیه زندانیان سیاسی، خروج کامل قوای نظامی از پالایشگاه نفت جنوب و سایر موسسات کارگری ـ مجازات عاملین قتل عامهای بیدلیل مردم بیدفاع در سطح کشور ـ بازگشت حضرت آیت‌الله العظمی خمینی به ایران ـ انحلال سازمان به اصطلاح کارگران و جایگزین کردن تشکیلات صحیح کارگری طبق قوانین ـ قطع وابستگی ریال به دلار ـ خروج کامل مستشاران خارجی از ایران ـ معرفی و مجازات سریع چپاول گران بیت‌المال ـ تجدید نظر کامل در قانون کار و بیمه های اجتماعی ـ معافیت کلیه مزایای غیر مستمر از مالیات شامل کمک هزینه مسکن، کمک معاش، حق عائله مندی و اضافه کار ـ تقلیل ساعت کار کارگران در سطح کشور ـ اضافه دستمزدیکه منطبق با هزینه سرسام آور و کمرشکن زندگی باشد.

برنامه آینده سینما

آسیا
خون و دریا

یک فیلم فراموش نشدنی

شهر تماشا

از صبح چهارشنبه در سینما

سینمای ممتاز ۴ ستاره ****

ببینید: کشتن سامسون شیرقوی پنجه را با دست خالی
ببینید: انهدام یک ارتش کامل را بدست سامسون آدرتمند
ببینید: وسوسه وخیانت دلیله را که سامسون را باسارت کشاند
وبالاتر از همه:
ببینید: که چگونه سامسون قدرت خدائی خود را بدست میاورد و با نیروی شگرف خویش معبد عظیمی را بر سربت پرستان خراب میکند

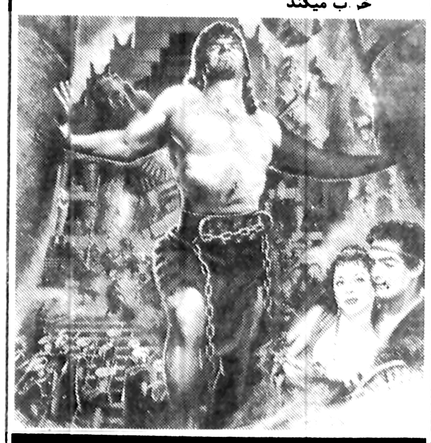

شاهکار سسیل ب‌دومیل

سامسون و دلیله

رنگی پانوراسکوپ تا شرکت

هدی لامار ـ ویکتور ماتیور
جرج سندرز ـ انجلا لنزبوری
بزرگترین فیلم در تمام دورانها

Samson & Dalila

او یک سامورائی مبارز و قدرتمند بود.. و شمشیرش را برای آزادی و عدالت بدست گرفته بود. چنان میجنگید که گوئی طوفان از آسمان نازل شده است و ضربات شمشیرش چون رعد و برق بر فرق بر سر ظالمان و زورگویان فرود میامد

از فردا صبح فقط در

سینما ادئون

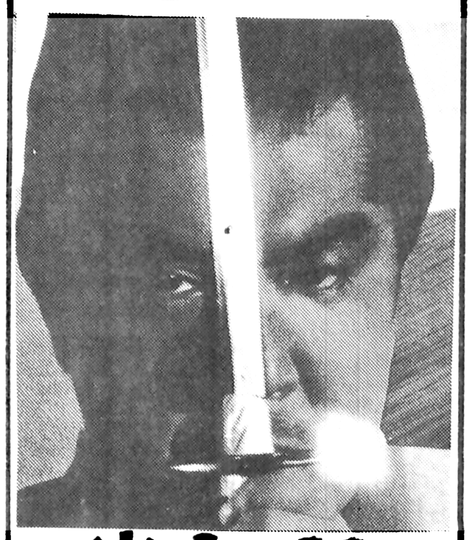

گرگ سرگردان

سینما سکوپ و رنگی

شنبه ها دنیای ورزش

از فردا صبح در سینماهای

پارامونت ـ سانترال

سینماهای ممتاز ۴ ستاره ****

پرحادثه ترین فیلم در دهه اخیر سینما که مورد پسند همه قرار خواهد گرفت

فرار از جزیره آدمخواران

باشرکت ـ استیسی کیچ ـ کلودیو کاسینلی

شرکت ایران ترم با مشارکت کلوگنر آلمان

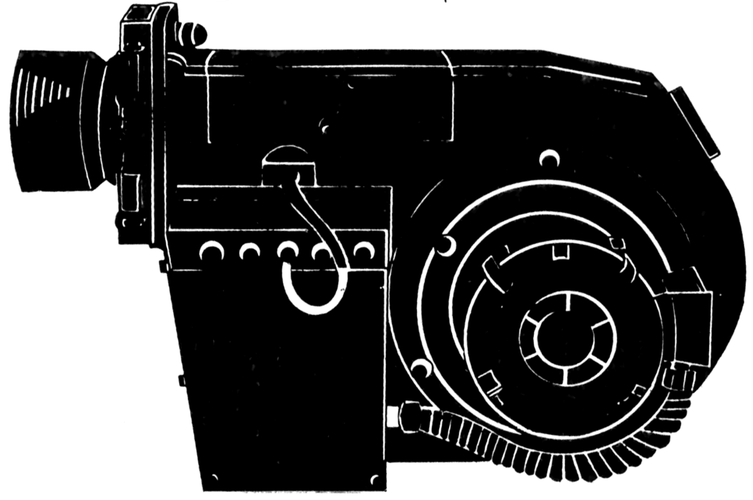

شرکت سهامی خاص ایران ترم با مشارکت کلوگنر آلمان با ارائه مشعلهای صنعتی وخانگی ووسایل استفاده از انرژی خورشیدی نقش مؤثری در تحقق یکی از هدفهای صنایع ملی ایفاء مینماید.

تهران ـ خیابان گاندی ـ خیابان نهم ـ پلاک ۵ تلفن: ۶۸۶۰۷۹ ـ ۶۸۷۲۸۸

تقدم های عبور

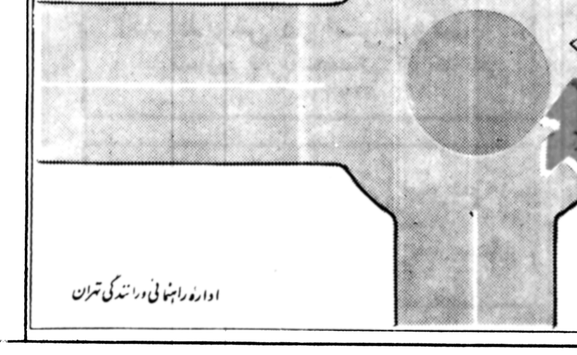

هرگاه دو یا چند وسیله نقلیه از دو یا چند راه مختلف بمدخل تقاطع هم عرض یا مبدانی برسند حق تقدم عبور با وسیله نقلیه ایست که در طرف راست وسیله دیگر قرار دارد.

اداره راهنمائی ورانندگی تهران

برنامه سینماها

تماشای فیلمهائیکه با علامت (×) مشخص شده برای اشخاص کمتر از ۱۸ سال ممنوع است

✱ انفجار درکشتی نفتکش ـ سینما سکوپ رنگی
رکس (۳۱۸۲۴۲) ۱۰ـ ۱۲ـ ۲ـ ۴ـ ۶ـ ۸

✱ آتش انتقام ـ رنگی ـ درمندرا
کارون (۹۵۵۱۶۵) ۱۰ـ ۱۲ـ ۲ـ ۴ـ ۶ـ ۸

✱ انسان ـ رنگی ـ سونیل دات ـ آشاپارک
حافظ (۳۹۱۰۷۴) ۱۰/۳۰ـ ۱ـ ۳/۳۰ـ ۶ـ ۸/۱۵

✱ بریزی ـ رنگی ـ ویلیام هولدن ـ کی لنز
دیاموند (۸۲۸۴۰۰) ۱۱/۳۰ـ ۱/۴۵ـ ۴ـ ۶/۱۵ـ ۸/۴۵

✱ باباشمل ـ فردین ـ فروزان ـ ناصر ملک مطیعی ـ همایون
میامی (۷۵۴۳۲۹) ۹ـ ۱۱ـ ۱ـ ۳ـ ۵ـ ۷ـ ۹
ایران (۳۱۶۳۵۴) ۹ـ ۱۱ـ ۱ـ ۳ـ ۵ـ ۷ـ ۹
سیلوانا (۳۶۳۷۷۷) ۹ـ ۱۱ـ ۱ـ ۳ـ ۵ـ ۷ـ ۹
سابنا (۳۵۲۴۴۲) ۹ـ ۱۱ـ ۱ـ ۳ـ ۵ـ ۷ـ ۹
تیسفون (۵۴۱۸۸۲) ۱۰ـ ۱۲ـ ۲ـ ۴ـ ۶ـ ۸ـ ۱۰
المپیا (۵۲۶۷۹۷) ۹ـ ۱۱ـ ۱ـ ۳ـ ۵ـ ۷ـ ۹
آستارا (۲۷۴۰۲۲) ۱۰/۳۰ـ ۲/۳۰ـ ۴/۳۰ـ ۶/۳۰ـ ۸/۴۵
توسکا (۵۳۹۵۴۴) ۹ـ ۱۱ـ ۱ـ ۳ـ ۵ـ ۷ـ ۹

✱ پرستار خوشگله
برلیان (۳۹۳۵۳۹) ۹ـ ۱۱ـ ۱ـ ۳ـ ۵ـ ۷

✱ پشت سیم خاردار
ریولی (۷۵۷۷۷۷) ۱۱ـ ۳ـ ۵ـ ۷ـ ۹ ۷/۱۵ـ ۹
پولیدور (۸۹۲۷۳۱) ۱۱/۳۰ـ ۱/۳۰ـ ۳/۳۰ـ ۵/۳۰ـ
آسیا (۶۴۲۹۰۹) ۱۱ـ ۱ـ ۳ـ ۵ـ ۷ـ ۹

✱ پلنگ صورتی ـ رنگی ـ پیترسلرز ـ دیوید نیون
شهر فرنگ (۶۲۷۶۲۸) ۱۱ـ ۱ـ ۳ـ ۵ـ ۷ـ ۹ ۸/۳۰
رادیوسیتی (۶۴۳۳۲۰) ۱۰/۳۰ـ ۱۲/۳۰ـ ۲/۳۰ـ ۴/۳۰ـ ۶/۳۰ـ
۱ نادر (۱۳۴۷۹۵) ۸ـ ۱۰/۳۰ـ ۱۲ـ ۲ـ ۴ـ ۶ـ ۸/۳۰

✱ تجربه های قبل از ازدواج ـ رنگی ـ رنزومونتانی
ادئون (۳۱۸۱۱۸) ۱۰/۳۰ـ ۱۲/۱۵ـ ۲ـ ۴ـ ۶ـ ۸

(×) ✱ جن گیر ـ الن برسنین ـ ماکس فن سیدو
مازستیک (۶۶۸۳۶۱) ۱۱ـ ۱ـ ۳ـ ۵ـ ۷ـ ۹

✱ جنگ زمین و فضا ـ پلنگ سیاه
فلور (۵۲۸۰۹۶) ۹ـ ۱۱ـ ۱ـ ۳ـ ۵ـ ۷ـ ۹

✱ جنجال ببیک ایمانوردی
شهوند (۳۵۴۰۴۰) ۱۰ـ ۱۲ـ ۲ـ ۴ـ ۶ـ ۸

✱ دنیاداری ـ رنگی ـ وینودمهرا ـ آرونا ایرانی
ارانوس (۵۲۷۹۷۱) ۱۰ـ ۱۲ـ ۲ـ ۴ـ ۶ـ ۸

✱ دزد دوچرخه ـ کارگردان ویتوریو دسیکا
کاپری (۹۲۸۴۰۱) ۱۱ـ ۱ـ ۳ـ ۵ـ ۷ـ ۹

✱ راه اژدها ـ سینما سکوپ ـ رنگی
تاج (۳۱۳۸۶۴) ۱۰ـ ۱۲ـ ۲ـ ۴ـ ۶ـ ۸

✱ زورپای یونانی ـ آنتونی کوئین
بولوار (۶۵۵۲۹۲) ۱۰/۳۰ـ ۱ـ ۳/۳۰ـ ۶ـ ۸/۳۰

✱ ژن اپاچی ـ رنگی ـ آل کلیور ـ یاراگوا
متروپل (۳۱۹۴۱۰) ۹ـ ۱۱ـ ۱ـ ۳ـ ۵ـ ۷ـ ۹
لیدو (۵۴۱۲۸۲) ۹ـ ۱۱ـ ۱ـ ۳ـ ۵ـ ۷ـ ۹

✱ ساگینا ـ رنگی ـ دلیپ کمار ـ ساراابانو
مارلیک (۹۶۳۶۱۶) ۹ـ ۱۱ـ ۱ـ ۳ـ ۵ـ ۷ـ ۹

✱ سرزمین آدمخواران ـ لورا جمسر ـ گابریله تینتی
اونیورسال (۹۲۶۹۵۳) ۱۱ـ ۱ـ ۳ـ ۵ـ ۷ـ ۹
پاسفیک (۷۵۳۳۱۱) ۱۱/۱۵ـ ۱/۱۵ـ ۴/۳۰ـ ۶/۱۵ـ ۸

✱ سربازهای یک چشم ـ نبرد در سیاره وحشی ها
البرز (۳۰۴۲۵۸) ۸/۳۰ـ ۱۲ـ ۳/۳۰ـ ۷ـ ۸/۳۰

✱ شبانه ـ رنگی ـ وحیدمراد ـ بابراشریف
همای (۳۱۱۶۶۹) ۱۰/۳۰ـ ۱۲/۳۰ـ ۲/۳۰ـ ۴/۳۰ـ ۶/۳۰ـ ۸/۳۰

✱ شب گرم عشق ـ سیلویاکریستل ـ ناتالی دلون
دیانا (۶۴۷۳۶۵) ۱۱ـ ۱ـ ۳ـ ۵ـ ۷ـ ۹

✱ عاشق ترین مرد دنیا ـ جین وایلدر
شهرقصه (۶۲۷۲۹۰) ۱۱ـ ۱ـ ۳ـ ۵ـ ۷ـ ۹

✱ فرار بزرگ ـ استیو مک کوئین ـ چارلز برونسون
کریستال (۳۱۷۶۷۵) ۱۱ـ ۲ـ ۵ـ ۸

✱ فریاد شیطان ـ رنگی ـ لی ماروین ـ راجرمور
شهر قشنگ (۶۴۷۷۷۷) ۱۱ـ ۱ـ ۳ـ ۵ـ ۷ـ ۹

✱ قلب من و عشق دیگری ـ رنگی ـ میناکماری ـ راج کمار
اروپا (۳۰۳۱۷۹) ۹ـ ۱۱ـ ۱ـ ۳ـ ۵ـ ۷ـ ۹

✱ قمارباز سین سیناتی ـ استیومک کوئین
پارامونت (۶۴۸۳۲۱) ۱۱ـ ۱ـ ۳ـ ۵ـ ۷ـ ۹

✱ قانون و بی نظمی ـ رنگی ـ ارنست بورگناین
سینه موند (۶۴۸۳۲۲) ۱۱ـ ۱ـ ۳ـ ۵ـ ۷ـ ۹

✱ کندور ـ رنگی ـ رابرت رد فورد ـ فی دو ناوی
مولن روژ (۷۵۲۹۲۹) ۱۱ـ ۱ـ ۳ـ ۵ـ ۷ـ ۹

✱ کلاغ ـ پروانه معصومی ـ حسین پرورش ـ منوچهر فرید
بولوار (۶۵۵۲۹۲) ۱۱ـ ۱ـ ۳ـ ۵ـ ۷ـ ۹

✱ کراش ـ سینما سکوپ رنگی
دروازه طلائی (۳۵۲۱۶۰) ۹ـ ۱۱ـ ۱ـ ۳ـ ۵ـ ۷ـ ۹

✱ گروه تعقیب ـ رنگی ـ کرک داگلاس
امپایر (۸۹۳۹۴۲) ۱۱ـ ۱ـ ۳ـ ۵ـ ۷ـ ۹

✱ مواظب باش گروهبان ـ رنگی ـ رابرت ویر ـ پیترتورناد
شهر تماشا (۹۲۸۶۸۶) ۱۱/۳۰ـ ۱/۳۰ـ ۳/۳۰ـ ۵/۳۰ـ ۷/۳۰

✱ مرد بی ترحم ـ رنگی ـ تونی لوبیانکو ـ آدولفوچلی
سهیلا (۳۱۶۴۲۴) ۱۰ـ ۱۲ـ ۲ـ ۴ـ ۶ـ ۸
مراد (۷۵۳۳۸۲) ۱۰ـ ۱۲ـ ۲ـ ۴ـ ۶ـ ۸

✱ ماموریت عقابها ـ رنگی ـ سوفیالورن ـ جرج پپارد
سانترال (۹۲۸۶۸۶) ۱۱ـ ۱ـ ۳ـ ۵ـ ۷/۱۵ـ ۹

۱ ✱ ناقوس مرگ ـ رنگی ـ جک پالانس ـ جرج ایستمن
رویال (۸۲۹۷۸۵) ۱۰ـ ۱۲ـ ۲ـ ۴ـ ۶ـ ۸

✱ ویلن زن روی بام
گلدیس (۶۲۸۷۱۳) ۱۱ـ ۲ـ ۵ـ ۸

✱ هر لحظه یک گناه ـ رنگی ـ جای لی ـ ریک باتالیا
ب.ب (۸۲۹۶۴۱) ۱۰ـ ۱۲ـ ۲ـ ۴ـ ۶ـ ۸

✱ سانس انگلیسی
گلدیس (۶۲۸۷۱۳) ۸ بزبان اصلی (ویلن زن روی بام)

سینما کریستال: فرار بزرگ
رنگی با شرکت، استیومک کوئین ـ چارلز برونسون

ایزوفوم عایق مخصوص بامهای اماکن مسکونی و صنعتی

ایزولاسیون اسپری با مواد پلی اوریتین بصورت یک پارچه پخش توسط ماشین آلات مخصوص با فشار هوا ـ بدون هیچگونه عملیات ساختمانی با مشخصات متفاوت برای ایزولاسیون حجم‌های کروی شیب دار و یا ترکیب هر نوع از احجام فضائی با هر شیب و زاویه و فرم، مخصوص ایزولاسیون سقفهای ـ واحدهای مسکونی ـ بیمارستانها ـ سردخانه ها ـ کارخانجات ـ مخازن انبارها ـ مرغداریها و... غیر قابل اشتعال با وزن کم، مقاوم در مقابل سرما ـ گرما، رطوبت و صدا با صرفه اقتصادی از نظر هزینه و وقت و تضمین موارد فوق. ترمیم سقفهای آسیب دیده و ترک خورده

شرکت ایران کودینگ (با مسئولیت محدود)

خیابان بهار ـ خیابان مزین الدوله شماره ۷۵ تلفن ۷۵۴۷۱۷

آگهی مزایده

موسسه مهمانخانه های بنیاد پهلوی محصول مرکبات سال جاری باغات رامسر را از طریق مزایده به فروش میرساند . طالبین می‌توانند پیشنهادات خود را بضمیمه فیش بانکی دایر برپرداخت مبلغ ششصد هزار ریال سپرده که بحساب های ۲۳ بانك عمران شعبه بنیاد پهلوی در تهران و یا حساب شماره ۲۰۶ مهمانخانه رامسر در بانك عمران رامسر تادیه شده باشد تا آخروقت اداری روزیکشنبه ۱۴ آبانماه۱۳۵۷ در مرکز بدفتر موسسه مهمانخانه های بنیاد پهلوی‌خیابان پهلوی‌جنب میدان ولیعهد و یا در رامسر بدفتر مهمانخانه رامسر تسلیم و رسید دریافت دارند .

پیشنهادات رسیده روز دوشنبه ۱۵ آبان ماه۱۳۵۷ بازوقرائت‌خواهد شد در صورتیکه برنده مزایده از انجام معامله خودداری نماید سپرده او بسود مهمانخانه‌های‌بنیاد پهلوی ضبط خواهد شد .

موسسه مهمانخانه ها

آمریکا USA

UNITED STATES TRADE CENTER

نمایشگاه وسائل وتجهیزات پزشکی

۲۱ تا ۲۵ آبان ماه ۱۳۵۷ مرکز بازرگانی آمریکا

بلوار الیزابت ـ شماره ۶۱

ساعات بازدید: ۱۰ صبح تا ۵ بعدازظهر

آگهی مناقصه نظافت

دانشگاه تهران در نظر دارد نظافت کامل ساختمان دانشگاه پزشکی داریوش (بیروافع درخیابان امیرآبادشمالی ـ خیابان فرخ‌راد را واگذار نماید داوطلبان واجد شرایط که شرکت آنها به ثبت رسیده و درامر نظافت بیمارستان های بزرگ سوابق کافی داشته باشند می توانند برگ شرائط و مشخصات نظافت مربوطه را از امور عمومی دانشگاه تهران واقع در خیابان ۲۱ آذر کوی رهنما (اداره خدمات) دریافت و ساختمان دانشگاه مذکور را از نزدیك ملاحظه فرمایند پیشنهادات بایستی درپاکت لاك‌ومهر شده بانضمام مبلغ سیصدهزار ریال ضمانتنامه بانکی حداکثر تا آخر وقت اداری روز شنبه ۲۲ر۸ر۵۷ به دفتر دبیرخانه دانشگاه واقع‌در خیابان شاهرضا تسلیم ورسید دریافت دارند پاکت ها در ساعت ۱۱ صبح روزسه‌شنبه ۲۳ر۸ر۵۷ باز و قرائت خواهد شد حضور پیشنهاد دهندگان در جلسه آزاداست .

مدیر کل امور عمومی دانشگاه عباسی

اطلاعیه

شرکت ملی نفت ایران امور پخش

قابل توجه مصرف کنندگان نفت گازدستگاههای حرارتی (شوفاژ)

افزایش تعداد دستگاه های حرارتی (شوفاژ) ـ ازدیاد مصرف ـ مشکلات ترافیك ازعواملی است که در صورت بروز سرمای ناگهانی ممکن است اشکالاتی را درامر تامین بموقع سوخت این دستگاه ها درصورتیکه قبلا پیش بینی وتامین نشده باشد بوجود آورده بمنظور جلو گیری از بروز این مشکل از عموم مصرف کنندگان تقاضا میشود همکاری فرمایند و از هم اکنون نسبت به پرکردن مخازن دستگاههای حرارتی منازل خود توسط عاملین رسمی شرکت ملی نفت ایران اقدام نمایند .

ضمنا خواهشمند است در طول ماههای زمستان نیز سعی فرمایند مخازن حتی‌المقدور پرنگهداشته شود .

از کلیه مصرف کنندگان درخواست می شود در صورت مواجه شدن با هرگونه اشکال در زمینه تامین احتیاجات و یا مشکلات مربوط به ثبت‌نام با عاملین رسمی به امور پخش این شرکت واقع‌در تقاطع خیابانهای بهار و ثریا (اطاق ۲۳۷) مراجعه ویا با تلفنهای ۷۶۴۴۲۶ و ۷۶۵۹۱۲ و ۷۵۳۲۱۷ تماس حاصل فرمایند تا نسبت به راهنمائی ورفع مشکلات احتمالی اقدام شود .

قابل توجه کلیه دانش پژوهان و دانش آموزان سراسر کشور

دوره های راهنمائی ـ نظری ـ خدمات . جامع و داوطلبان دوره های تافل و آمادگی کنکور

انستیتو پژاد کورش مرکز آموزش زبانهای خارجی

بمنظور رفع مشکلات زبان انگلیسی در هر سطحی یک دوره کامل فشرده گرامر از مبتدی تا سطح عالی با لغت کامپرهنیشن و مواد تافل بانضمام ۵۰۰ تست چهار جوابی با توضیحات کامل برای شما آماده نموده است تا سهمی هر قبولی شما در امتحانات

دبیرستانی ـ کنکور ـ تافل داشته باشد و استفاده از این دوره گرامری

مطمئنا در پیشرفت شما موثر خواهد بود مخصوصا شما هموطنان شهرستانی را برای هر امتحانی آماده خواهد کرد

خواهشمند است از داوطلبان عزیز درخواست خود را با ذکر آدرس صحیح بانضمام یکبرگ فیش بانکی بمبلغ ۷۰۰ ریال که بحساب شماره ۱۴۲۷ بانک تهران شعبه خیابان دانشکده پلیس واریز گردیده جهت دریافت گرامر و تست سفارشی

نشانی تهران ـ جاده قدیم شمیران (کورش کبیر) سه راه زعفان خیابان شیخ صفی انستیتو پژاد کورش ارسال نمائید ـ تلفن ۸۴۶۸۶۳

اطلاعیه

شرکت برق منطقه‌ای تهران بمنظور تامین برق مطمئن برای مشترکان خود باطلاع متقاضیان محترم میرساند:

ساختمان هائی که دارای سطح زیربنای بیش از دو هزار متر مربع هستند و یا ساختمان هائی که زیربنای کمتر از دو هزار متر مربع دارند ولی نیاز برقی آنها از یکصد کیلووات‌آمپر بیشتر باشد ، بایستی محلی را برای ایجاد ساختمان پست درنظر بگیرند ، باین جهت به صاحبان اینگونه ساختمانها و تاسیسات توصیه میشود هنگام تهیه طرح‌ونقشه ساختمان و قبل از آغاز عملیات ساختمانی پیرامون میزان نیروی برق مورد نیاز خود با امور بازرگانی این‌شرکت واقع در میدان ژاله مشورت فرمایند تا قدرت درخواستی خود را با استاندارد و ضوابط وجود شرکت تطبیق داده و توجه داشته باشند در صورتیکه قبلا موافقت کتبی این شرکت جلب نشده باشد شرکت برق منطقه‌ای تهران نسبت به‌تامین برق آنان تعهدی نخواهد داشت .

م الف ۱۸۵۵۵

شرکت برق منطقه‌ای تهران

۳۱۱ ـ ۸۰۳ ـ ۰۲ ـ ۴۸

۱۳۵۷ر۷ر۱۱

آگهی استخدام

سازمان صنایع نظامی بمنظور تکمیل کادر رانندگی خود تعدادی راننده پایه یکم را بطور رسمی با حقوق مکفی جهت خدمت در تهران ـ سمیرجان ـ پارچین استخدام مینماید .

داوطلبین میتوانند همه روزه باستثنای ایام تعطیل و پنجشنبه ها با در دست داشتن عین مدارك تحصیلی و سربازی و شناسنامه و دو قطعه عکس بدایره استخدام سازمان صنایع نظامی واقع در سلطنت‌آباد مراجعه نمایند .

م الف ۱۷۸۸۹

سازمان صنایع نظامی

۳۱۱ ـ ۸۰۳ ـ ۰۲ ـ ۴۲ ۱۳۵۷ر۷ر۱۰

آگهی استخدام

سازمان صنایع نظامی بمنظور تکمیل کادر متخصصین خود افراد مشروحه‌زیررا بصورتیمانی وبا حقوق معقی جهت خدمت در تهران استخدام می‌نماید .

۱ـ مهندس راه و ساختمان باحداقل ۵ سال سابقه کار در آزمایشگاه مکانیك خاك .

۲ـ مهندس راه و ساختمان باحداقل ۵ سال سابقه کار کارگاهی .

۳ـ مهندس برق با حداقل ۵ سال سابقه کار در نیروگاههای تاسیساتی .

۴ـ مهندس تاسیسات با حداقل ۵ سال سابقه کار در کار های تاسیساتی .

۵ـ تکنیسین ساختمان با حداقل ۵ سال سابقه کار وبا مدرك فوق دیپلم .

۶ـ مهندس آرشیتکت با حداقل ۵ سال سابقه کار .

داوطلبین : می توانند همه روزه به‌استثنای ایام تعطیل و پنجشنبه‌ها از ساعت ۸ الی ۱۲ با در دست داشتن عین مدرك تحصیلی و سوابق کاری جهت مصاحبه و کسب اطلاعات بیشتر بدایره استخدام سازمان صنایع نظامی واقع درسلطنت‌آباد مراجعه نمایند . م الف ۱۷۸۹۰

سازمان صنایع نظامی

آگهی مزایده

سازمان تربیتی شهرداری پایتخت در نظر دارد ساختمان های قدیمی شبانه روزی شماره ٤، انبار ادویه ، قسمتی از شبانه‌روزی شماره یك را بطور سرپائی بفروش برساند طالبین میتوانند در یکی از روزهای اداری به دایره اموال سازمان تربیتی واقع در خیابان سی‌متری چهار راه لشکر جنب پمپ بنزین مراجعه و بازدید فنی مسئول اموال سازمان از ساختمان های مزبور بازدید در صورت تمایل مبلغ یکصد هزار ریال بعنوان سپرده به حساب جاری ۱۵۰۹۶ بنگاه‌پرورشگاه ها در بانك مرکزی واریز و فیش آنرا با پیشنهاد خود تا ساعت ۱۰ صبح روز ۲۱ر۸ر۵۷ به‌دبیرخانه سازمان تسلیم رسید دریافت دارند پیشنهادات رسیده در ساعت ۱۰ صبح روز ۲۲ر۸ر۵۷ در کمیسیون مزایده در مرکز سازمان تربیتی بفرد قرائت خواهدشد حضور پیشنهاد دهندگان در کمیسیون مزایده آزاداست به پیشنهاد های بدون سپرده و مبهم ترتیب اثر داده نخواهدشد . هزینه آگهی و هزینه های متعلق بمزایده بعهده خریدار است سازمان تربیتی در رد یا قبول کلیه پیشنهادات مختاراست .

م الف ۱۸۴۸۴

محمد ناصر عدل

معاون شهرداری پایتخت و مدیرعامل سازمان تربیتی

نامه پزشکان به رئیس جمهوری فرانسه

حضرت والری ژیسکاردستن

با تشکر از آن حضرت وملت فرانسه در **پذیرائی از زعیم** عالیقدر تشیع ورهبر جنبش آزادی بخش ملت **مسلمان ایران حضرت** آیت الله العظمی خمینی انتظار دارد مقدم ایشانرا **هرچه بیشتر گرامی** داشته تا به همه آزادی خواهان جهان ثابت شود که **هنوز مردم فرانسه** طرفدار آزادی وسرزمین فرانسه قرارگاه آزادگان است.

گروهی از پزشکان مسلمان ایران

بیژن سلمانی
هوشنگ فریوز
بهروز پیروزمند
بنفشه اصفهانی
محمدحسین امین
مختارفروزش
محمودبقائی
پرویز غزنوی
علیرضا نظام زاده نائینی
محمود زنجانی
قاسم زنجانی
سعید دیلمقانیان
پروین دلشاد
محمودمظفری
حسین اشراقی
حسن حصوری
حسینعلی ذهتاب
مهدی حفیظی
محمدحسین توحیدی
محمد ابراهیم محبیان
ناصر ارباب زاده
جلیل برادران
محمدعلی اباذری
جلیل برهانی
رضاپور توفیق
محمدمهدی پوراسا
حسین دانائی

مرتضی مرتضوی
موسی زرگر
مظفر حسنتاش
محمدجواد عبادزاده
رضا گلجیان
منوچهر فرامرزی
کاظم یزدی
شهریار رحمانی
کاظم سامی
عباس هنردوست
سید جعفرنقیبی
محمود دل اسائی
علی اکبر سرجمعی
محمود جعفرزاده
محمود پیش بین
احمد هندی
افسر الهی
محسن هاشمیان
مصطفی مدنی
محمود رهنما طباطبائی
آذردخت زندی
مهین زعیم
محمود مشکوه
عباس تاج دینی
محمود روحانی
هادی مکاسبی
محمد سجادی

مهدی فضلی نژاد
عباس رضوی زاده
جواد باقری
احمد کلاهی
علی خاقی
عباس شیبانی
حسین معتقد
محمد معتقد
اسداله شفیعی
حسین فولادی راد
محمداسلامی
مهدی فضلی نژاد
مصطفی اخلاقی
عباس تاج الدین
حسن فرزام
علی آقائی
مهین سراج
حبیب اله پیمان
پرویز کابلی فرشچی
تقی گلبن
عبداله مشیریان
رضامیر سجادی
پروانه خلاقی
محمود قندهاری
نذیر درود
منوچهر بیات
عباسعلی محرری
محمدمهدی دامغانیان
لطف اله سعدوندی
سیداحمد مرتضوی
سیاوش شیدانی
فریدون شورشی
محمود مرعشی
مرتضی نیلفروشان
محمدباقر شایورد

منصور فراهت
خسرونیرومند
جمال الدین نوربخش
ناصر سدیفی
محمد سدیفی
حبیب اله غفاری
علی خمسی
مرتضی مدرسی زاده
ابوالقاسم صادقی
حسین صانبی
نظام الدین قهاری
ناصر عندلیب
علی خلاقی
غلامرضا شریعت رضوی
علی اکبر کسائی
ماشاء اله مدیحی
ابوالقاسم گرام
هادی منافی
عباس جناب زاده
وفاء اله صحرائی
ولایتی
محمدمولوی
حسین محمدولی
محمد حسن شاهرودی
علی اکبر یزدی
ابوالقاسم پاکدامن
رسول اشراقی
غلامرضا موحدی زاده
هاجر کریمی
صدیقه ابوفاضلی
بهرام فتح اله زاده
محمدمعتقد
ابوالحسن طلوعی
احمد کتیرائی
رضا ضیائی

حسن وهاب اقائی
فتح اله بزرگی
مهدی ممکن
مریم چیتساز
محمد ابراهیم رحمانی
منصوره حسینی
محمدعلی واعظی
محمدعلی فیاض بخش
عباس نکوفر
ابوالقاسم دانش زاده مقدم
سید حسین فخر
عبدالرسول نیک پور دیلمی
علی خواجوی
سیدمحمد باقر لواسانی
سید حسین واعظی
اکبر روانی زاده
یداله جهانگیری
سیف اله وحید
حسین عالی
عباس خانری

رونوشت جهت: رئیس **مجلس ملی** فرانسه آقای شابان دلماس ـ رئیس دیوان عالی کشور فرانسه ـ کانون وکلای دادگستری **پاریس** ـ کانون پزشکان پاریس ـ **شورای** دولتی فرانسه ـ مسجد **مسلمانان** پاریس ـ کمیته ایرانی **حقوی بشر** پاریس ـ سفارت دولت **جمهوری** فرانسه درایران (تهران) ـ **روزنامه** لوموند فرانسه ـ **روزنامه** لیبراسیون فرانسه ـ **هومانتیه** پاریس ـ فرانسواپاریس ـ **مجله** اکسپرس پاریس ـ **روزنامه** اطلاعات روزنامه **اینندگان** ـ روزنامه دنیا ـ مجله **خواندنیها**

دریافت ۲ مدرک لیسانس در پایان ۶ سال تحصیل!

چندتن از نمایندگان دانشجویان مدرسه عالی مامانی وابسته به دانشکده رازی دانشگاه تهران در مراجعه به روزنامه اطلاعات به نارسائی های ضوابط آموزشی این دانشکده اعتراض کرده و گفتند شرط پذیرش دانشجو در این مدرسه عالی داشتن لیسانس پرستاری است، اما برخلاف کلیه اصول آموزشی در پایان دوره تکمیلی دوساله باز هم مدرک لیسانس بما داده می شود!

این دانشجویان افزودند: در دوره تکمیلی دوساله مدرسه عالی مامانی ۴۶ واحد درس را می گذرانیم و تحصیلات ما در این دوره در حد فوق لیسانس است، اما مسئولان آموزشگاه کلیه اموخته های ما را در سطح لیسانس محسوب میدارند وازهر گونه اقدام برای احقاق حق ما خودداری می کنند.

در حالیکه در کلیه دانشگاه های معتبر ایران و خارج پس از اخذ لیسانس بیش از ۳۶ واحد درس برای دریافت مدرک فوق لیسانس گذرانده نمی شود.

در طول مدتی که از شروع تحصیل ما در این مرکز آموزش عالی می گذرد. مکاتباتی بامقامات مسوول انجام گرفته است ولی نتیجه این اقدامات و واکنش مسوولان هرگز از «وعده ووعید» فراتر نرفته است. دانشجویان این مدرسه از کلیه مزایای دانشجوئی محرومند نه از کمک هزینه دانشجوئی و کمک هزینه مسکن خبری است و نه ازحق سرویس و نه تنها ازمزایای فرمان تحصیل رایگان برخوردار نیستیم، بلکه برای گذراندن هر دوره تحصیلی ۹۰ هزار ریال شهریه می پردازیم و علاوه بر آن در بیمارستان و مراکز درمانی نیز خدمات درمانی ـ بهداشتی رایگان انجام می دهیم و تازه معلوم نیست «شهریه» ما به چه مصرفی می رسد؟!

باید پرسید اگر اولیاء مدرسه عالی و مسوولان دانشکده پزشکی رازی مدرک لیسانس پرستاری ما را قبول ندارند چرا داشتن لیسانس پرستاری را در شرایط پذیرش گنجانده شده و دارندگان این مدرک در امتحان ورودی پذیرفته می شوند و اگر قابل قبول است چرا پس از گذراندن ۴۶ واحد درسی باز هم بما مدرک لیسانس داده می شود؟

این دانشجویان از مقامات مدرسه عالی مامانی، مسئولان دانشکده رازی و رئیس دانشگاه تهران درخواست کردند بیش از این در مورد تقاضاهای و مسائل آنها بی توجهی نشان ندهند و با رسیدگی به درخواست هایشان ترتیبی فراهم نمایند که با آرامش خیال تحصیل خود را به پایان برده با شوق بیشتری به خدمت در جامعه مشغول شوند.

اخذ مدرک فوق لیسانس در صورت کمبود واحد درس گذراندن واحد های تکمیلی، دریافت شماره نظام مامانی، عقد قرار داد با سازمان خدمات درمانی پس از فراغت از تحصیل، برخورداری از مزایای دانشجوئی، استفاده از مزایای تحصیل رایگان (معافیت از پرداخت شهریه) و فراهم کردن امکانات ادامه تحصیل تا سطوح بالاتر از درخواست های این دانشجویان است.

جدول

ویژه ۱۰۰۵۶ — ۱۲۳۵۹ عادی

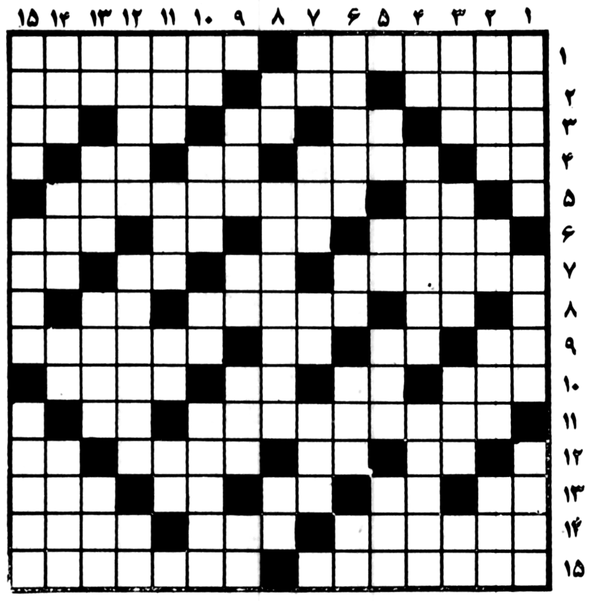

افقی: عادی

۱ـ چند پیاله اضافه زده ـ پست و حقیر
۲ـ توانائی ـ خجستگی ـ آقا به گردن می‌آویزد
۳ـ دزد خانگی ـ گوشت درون قوطی ـ مال اسیران را می‌بستند ـ ماهی درسال خارجی ـ مثل و مانند
۴ـ گاهی از نهاد برآید ـ از خوردنی های کسل کننده ـ رودخانه‌ای در اروپا ـ جنس قوی
۵ـ حرف ربط ـ به شیخ صدوق معروف است و آرامگاهش در شهر ری
۶ـ شاعر نایش را می‌پسندید ـ روز گذشته ـ علامت نداشتن ـ نوعی کیسه است
۷ـ از انواع انگور ـ سنگریزه ـ نفی عرب ـ خداوند یکتا
۸ـ همه را شامل شود ـ از راوی شنیده‌اند ـ بوی رطوبت
۹ـ باعث رماتیسم میشود ـ برابر ـ اول ورمی‌چینند و بعد زیر گریه می‌زنند ـ از درجات ارتشی
۱۰ـ ناحیه هتل خیز تهران ـ سفید در لفظ ترکی ـ پر حرف می‌زند ـ بر چهره می‌زنند تا شناخته نشوند
۱۱ـ پسر فتح علیشاه قاجار ـ حرص و طمع
۱۲ـ برایش حرفی پس است ـ فراری معروف آلمانی ـ از گلهای خوشبو ـ ویسکی بی سودا
۱۳ـ گل چسبنده ـ بلی به زبان آلمانی ـ مهره‌ای در شطرنج ـ عرب برادرش را گوید ـ شهری در مازندران
۱۴ـ گلزار آن محافظت می کند ـ فلزیست ـ زادگاه و سرزمین
۱۵ـ درختی است کهن که دانه‌ای خوشمزه دارد ـ نقطه مقابل خشونت.

عمودی: عادی

۱ـ از مصالح ساختمانی ـ نوعی تفنگ است ـ تفریح رفتن
۲ـ سخن بیهوده ـ علامت نداشتن ـ بازداشتن کسی از کاری ـ خانه
۳ـ کمانگیر معروف ـ همسر نر ـ پرنده خوش خرام ـ حرف شگفت زده
۴ـ علامت جمع ـ لباسی که پدربزرگها می‌پوشیدند ـ همیشه به نوبت بوده
۵ـ علامت صفت تفضیلی ـ دونده بیشتر می‌زند ـ واحد چهارپا ـ روز آغاز جهان
۶ـ هنر هفتم است و کارش خیلی کساد ـ به بینی می‌کشند و نشئه میشوند ـ از سلاحهای سرد ـ درویش می‌کشد
۷ـ مایه اصلی آهنگ ـ گاهی به حبس گرفتار میشوند ـ رها شده ـ نوعی تسبیح است
۸ـ دهان پرنده ـ شهری در استان خراسان ـ گیاه شوره زار
۹ـ از انواع سبزی خوردنی ـ شکوه از جدائیها دارد ـ جنگ و نبرد ـ از غزال خوشتر است
۱۰ـ حرف صریح ـ خالص ـ فاصله را میرساند ـ از وسایط نقلیه کند رو
۱۱ـ باد زیر پوست ـ وسیله کندن زمین ـ خانم هرگز راستش را نگفته ـ در آب شناور میشود
۱۲ـ بشکل داس است ـ کینه جو در فکر آنست ـ خرس عرب
۱۳ـ ضمیر مفرد ـ نخ تابیده ـ بد صدا در حمام میخواند ـ پدر بزرگ
۱۴ـ گل خوشبوئی است ـ سگ پاچه گیر ـ باعث آبادی میشود ـ فرمان کشتی
۱۵ـ پرده درو فحاش ـ بزرگان ـ نوعی تفنگ باشد.

افقی: ویژه

۱ ـ کیسه بسیار ریزی که هاگهای گیاه درآن وجود دارد ـ بدگمان و بدبینی درزندگی
۲ ـ سرش درفکر سیاست است ـ قاعده و روش ـ جان شیرینش را دوست دارد
۳ ـ مرغی است ازتیره مرغابی باکاکلی برسر ـ انچه خدابدهد و ببخشد ـ مغز ـ بلی به زبان روسی ـ ناچیز باشد
۴ ـ روستا ـ جای عزیزان است ـ عدداول ـ ترمز چهارپایان
۵ ـ پایه و بنیان ـ فلز هواپیما
۶ ـ ازفرشتگان مقرب درگاه خدا ـ علامت جمع ـ گریختن ـ درآن چیزی مخلوط نشده

۷ ـ نزدیده کاری کردن ـ درهم پیچیدن ـ رنگ موی فوری ـ صفت عدد
۸ ـ ازخیابانهای قدیمی تهران ـ کلمه‌ای دروقت افسوس خوردن ـ پیشاوندیست
۹ ـ فحش و سخن زشت ـ سودن ـ بآب کباب میشود ـ ازگیاهان طبی که به همه نوع مزاجی میسازد
۱۰ ـ بنااست ـ بادارچین می آمیزد و غذارا خوشبو می کند ـ حرف دلتنگی ـ برزخم نهند
۱۱ ـ اثری ازخواجه نظام الملک ـ به زمین فرورود
۱۲ ـ بلی به زبان خارجی ـ ضربه باسردرفوتبال ـ رودی درالمان ـ ماهی درسال
۱۳ ـ لباسی برتن ندارد ـ ضربه باسردرفوتبال ـ شیره گوجه فرنگی ـ گلیم دراز ـ سالیکه گذشت
۱۴ ـ دنیا به مرادش نگذشته ـ میوه ایست ـ درزمان استالین رئیس پلیس بود
۱۵ ـ ماده تنظیم کننده قند خون ـ جای زندگی اکثر دانشجویان درخارج است.

عمودی: ویژه

۱ ـ خاطر که چنین باشد نیکوست ـ تاج ـ ازوظیفه خواران خزانه غیب
۲ ـ وای ازسگی که چنین باشد ـ فلزیست ـ صدای کلفت ـ انجیر درلفظ عرب
۳ ـ آلوده به چیزی نیست ـ نوعی مگس است ـ دوست قدیمی «عمرو» ـ آخرین نازی زندانی
۴ ـ شکم پرست و پرخور ـ ورزش شمشیربازی ـ قسمتی ازخانه
۵ ـ گودال ـ خدای خورشید درمصر قدیم ـ ستاره‌ای ازدب اصغر ـ چند تادولت
۶ ـ نام قدیم کربلا ـ ازکشیدنی ها ـ خداوند یکتا ـ طرف و جهت
۷ ـ عامل اصلی وراثت ـ آش است ـ سخن خشمگین زیرلب ـ روستا
۸ ـ ناپیدا ـ ورزشی است ـ میوه مربا
۹ ـ سرشت و ذات ـ بت باشد ـ درکنار منقل می زنند ـ گونه
۱۰ ـ روی و رخساره ـ همیشه کوک نیست ـ حرف درد ـ بآن می بافند
۱۱ ـ حافظه و ذهن ـ بازبانش کارها توان کرد ـ مادر تازی ـ مظهر سردی
۱۲ ـ کارهای خلاف ـ زهری که امان نمی دهد ـ کافی است
۱۳ ـ دست عرب ـ دلاک ازتن میگیرد ـ اسبی که رنگی خاکستری داشته باشد ـ ازموجودات زیبا
۱۴ ـ در وقت خرید بدست میگیرند ـ مردمان یک کشور ـ دریا ـ سکوی کنار استخر
۱۵ ـ نوعی پارچه باشد ـ طاقتش زیاداست ـ گردنه ای درایران.

حل جدول های شماره قبل

اعتصاب وکم کاری ادامه دارد

در حالیکه اعتصاب و کم کاری در برخی از سازمان های دولتی و بخش خصوصی پایان یافته و کارکنان این واحدها به سرکارهای خود باز گشته اند، در برخی دیگر از سازمان ها اعتصاب ها هنوز ادامه دارد و کارکنان چند سازمان دیگر به جمع اعتصاب کنندگان پیوسته اند:

اعتصاب کارکنان شرکت هواپیمائی «ایران ایر»، «هما» همچنان ادامه دارد و اعتصاب فرهنگیان و معلمان چندین ناحیه آموزش و پرورش تهران پایان یافته و فعالیت های آموزشی از سر گرفته شده است.

کم کاری و اعتصاب، در بعضی از مراکز درمانی وابسته به دانشگاهها و موسسات آموزشی عالی که بمناسبت پایان هفته همبستگی ملی جریان داشت، از صبح دیروز پایان یافته و فعالیت های عادی در این مراکز از سرگرفته شده است.

در چند روز گذشته گوشه هائی از اخبار اعتصاب و کم کاری از نظر خوانندگان گرامی گذشت، آنچه در پی می آید، نکات تازه ای از اعتصاب ها را در بردارد:

کلیه کارگران کشتارگاه تهران و اصفهان از صبح دیروز دست از کار کشیدند و توزیع گوشت در سطح تهران و اصفهان متوقف شد.

یک مقام آگاه در سازمان کشتارگاه اعلام کرد: اعتصاب ناگهانی کارگران کشتارگاه سازمان گوشت کشور، همه را غافلگیر کرد، زیرا تا ظهر روز پنجشنبه گذشته، هیچکس از اعتصاب اطلاعی نداشت نه تنها یک گوسفند و یا گاو ذبح نشد، بلکه رانندگان کامیونهای حمل گوشت هم سرکار حاضر نشده بودند گوشت سرد و منجمد نیز دیروز در سطح پایتخت توزیع نشد.

چند تن از نمایندگان کارگران و رانندگان اعتصابی کشتارگاه سازمان گوشت کشور در مراجعه به روزنامه اطلاعات اظهار داشتند که چون در جهت رسیدگی و انجام خواست های کارکنان این سازمان اقدامی صورت نگرفته، بار دیگر اعتصاب خود را از سر گرفته ایم، در حال حاضر کارگران تقسیم دام تهران، کارمندان، کارگران سازمان گوشت اصفهان، رانندگان و کارگران فنی، کارگران سلاخ گوسفندی و گاوی دست از کار کشیده اند.

درخواست های این اعتصابیون بشرح زیر است:

پرداخت دو ماه حقوق بعنوان سود ویژه به کارگران ـ پرداخت ۱۰ در صد اضافه حقوق بعلت صعوبت کار بکارگرانیکه کار سنگین انجام میدهند ـ تجدید نظر در طبقه بندی مشاغل کارگران ـ پرداخت حداقل هشتهزار تا ۱۲۰۰۰ ریال بکارگران و کارمندان سازمان، بعنوان کمک هزینه مسکن ـ پرداخت هزینه ناهار کارگران و کارمندان ـ پرداخت چهار ساعت اضافه کار مستمر به کلیه کارکنان ـ استخدام کردن کارگران کارتی و روز مزد بصورت بیمه شده ـ پرداخت کمک هزینه خواربار بکارگران در حدی که دولت تصویب نموده بهر نفر از اعضای خانواده ـ احتساب سوابق کار کارگران اصفهان در طبقه بندی مشاغل مانند کارگرانیکه در تهران انجام وظیفه مینمایند ـ بیمه بدنه کامیونها و تریلرهای سازمان گوشت کشور ـ تحویل سالانه چهار دست لباس کار بکارگران ـ مسقف کردن قسمتی از تعمیرگاه بمنظور رفاه کارگران تعمیرکار ـ بحساب آوردن سوابق کار کارگرانیکه قبلا بیمه پرداخت نموده و بعدا در سازمان گوشت استخدام شده اند ـ پرداخت هزینه ایاب و ذهاب کارکنان واجد شرایط پرداخت فوق العاده روزهای تعطیل بکارمندانیکه ایام تعطیل انجام وظیفه مینمایند ـ رسمی نمودن کارکنان خرید خدمت و پیمانی که تا پایان سال ۵۶ باستخدام سازمان در آمده اند ـ پرداخت اضافه کار ماهانه کارمندان توام با حقوق ـ انتخاب چهار نماینده از طرف کارمندان و کارگران جهت رسیدگی بشکایات و منعکس نمودن آن به هیئت مدیره ـ تعویض ساختمان فعلی شعبه تهران ـ تهیه لباس کار (گرم کن یا پوستین) برای کارگران سرد خانه ها و میادین دام ـ پرداخت بموقع حقوق و مزایای کارمندان و کارگران حداکثر در روز بیست و پنجم هر ماه افزایش مرخصی کارگران از ۱۲ روز به ۱۸ روز ـ پرداخت وام ضروری به کارمندان مطابق آئین نامه داخلی سایر شرکتهای دولتی ـ استخدام عده ای کمک راننده جهت رانندگانیکه بماموریتهای خارج از تهران میروند ـ پرداخت مبلغ هشت هزار ریال به رانندگان، جهت خرید لباس.

این اعتصابیون همبستگی و پشتیبانی خود را با خواست های سیاسی کارکنان شرکت نفت، دانشجویان و کارکنان هواپیمائی ملی اعلام داشته، تعقیب هیات مدیره قبلی را خواستار شده اند.

اعتصاب شکست

کارکنان وزارت کشاورزی و عمران روستائی نیز از صبح دیروز اعتصاب خود را شکستند و طی بیانیه ای اعلام داشتند: در صورتیکه تا پایان ماه جاری به تقاضاهایشان رسیدگی نشود مجددا دست از کار خواهند کشید.

در این بیانیه آمده است: ضمن هم بستگی با کلیه قشرهای ملت ایران اعم از روحانیون، دانشگاهیان، دانشجویان و دانش آموزان، فرهنگیان، کارگران، دهقانان، بازرگانان، اصناف و کارکنان دولت و سایر طبقات در جهت لغو حکومت نظامی، آزادی کلیه زندانیان سیاسی و تبعید شدگان، انحلال ساواک و سازمانهای وابسته، لغو قراردادهای تسلیحاتی و سایر مخارج غیر ضروری، مجازات جنایتکاران و عوامل فساد و کسانی که اخیرا دست بکشتار مردم زده اند، خواستهای اختصاصی خویش را بشرح زیر اعلام میداریم:

۱ ـ لغو رابطه ریال با دلار آمریکا که حمایت بیدریغ از آن منجر به گران شدن واردات و ارزان شدن صادرات نفتی گردیده و بر اثر تضعیف ریال اثرات افزایش قیمت محصولات کشاورزی را بنفع اقتصاد آمریکا خنثی مینماید و قراردادن تولیدات ناخالص ملی بعنوان قسمتی از پشتوانه اسکناس ایران ۲ ـ برکناری معاونان و مدیران و مسئولان وزارتخانه و سازمانهای تابعه که منتصبین وزرای اسبق بوده و به نحوی از انحاء مرتکب اعمال نفوذ و اعمال نظر و حمایت از افرادیکه مطیع چشم بسته و بی چون و چرای سیاستهای بی رویه و غلط وزرای اسبق که موجد وضع نابسامان کشاورزی امروز مملکت است، می باشند. ۳ ـ تعقیب و مجازات متخلفان و خاطیان مسئول و غیر مسئول و خیانتکاران به کشاورزی و مملکت و اعاده حیثیت از افراد صالحی که بعلت مخالفت با سیاستهای ضد مردمی آنان طرد گردیده اند ۴ ـ انتصاب مدیران و مسئولان ادارات و سازمانهای مختلف از میان افراد صلاحیتدار و خوشنام از طریق کمیته انتصابات به نحوی که نصف اعضای این کمیته را نمایندگان انتخابی کانون صنفی وزارت کشاورزی تشکیل میدهند، صورت گیرد ۵ ـ تجدید نظر در کلیه قراردادها و موافقتنامه های منعقده بویژه در زمان وزارت وزیر اسبق با کشورهای خارجی و تنظیم آن در حد معقول و متعارف در جهت نهادها و نیازهای اجتماعی و سنتی جامعه ایران.

۶ـ اخراج فوری کلیه کارشناسان خارجی بویژه آنانکه در رده برنامه ریزی، مشاورت و تصمیم گیری و طرحهای واهی مشارکت دارند.

۷ـ فراهم آوردن تسهیلات مقدماتی در جهت تشکیل کانون صنفی کارمندان که نیابت کمیته موقت اجرائی جهت تنظیم اساسنامه و تشکیلات آن بعهده کمیته اعتصاب محول گردیده است.

۸ـ تجدید نظر اساسی در سیاستهای بنیادی کشاورزی ایران در جهت تحقق هدفهای ملی که قسمتی از آن بشرح زیر می باشد.

الف ـ تعیین تکلیف قانونی بلند مدت نظام زمینداری ایران بطوریکه اولا از تبدیل زمینهای مزروعی به فعالیتهای غیر زراعی جلوگیری شده و ثانیا با ایجاد سازمان تولیدی مناسب براساس نهادهای اجتماعی و فرهنگی (نظام بنه و احیاء نسق دهات) وابستگی زراع بزمین قطع نگردیده و ضمنا از مهاجرتهای بی رویه جلوگیری گردد.

ب ـ اعلام سیاستهائی که منجر به احیا قنوات و استفاده عقلائی و مناسب از منابع آبهای زیر زمینی با توجه به ظرفیت استخراج این منابع و عدم تجاوز به حریم قنوات با نظر کارشناسان صالح و مطلعین محلی دهات.

ج ـ با تجدید نظر اساسی در برنامه ناموفق کشت و صنعتها و شرکتهای سهامی زراعی و طرحهای اجرائی حوزه آبخور سدهای بزرگ که علاوه برشکستهای اقتصادی و اجتماعی روند مهاجرتها را افزایش داده اند، از طریق اعاده نسق زراعی بهره برداران سابق نارسائیهای اجتماعی و اقتصادی ناشی از این تصرفات تعدیل میگردد.

د ـ با تأکید برلزوم ملی بودن کلیه مراتع درخواست میشود که با نظر و مشارکت عوامل محلی و بومی هر منطقه سیاست اعطای پروانه چرای دام و استفاده از مراتع قرق شده تعیین گردد بطریقی که همواره تعادل دام و مرتع حفظ شود بعلاوه در سیاستهای دامپروری و دامپزشکی که با عدم حمایت از دامداری باز سنتی و نژادهای بومی منجر به انهدام دامهای کشور گردیده است اقدام قاطعانه بعمل آید.

هـ ـ رسیدگی فوری به وضع جنگلهای ملی شده و اراضی واگذاری به افراد حقیقی یا حقوقی و بررسی وضعیت این اراضی پس از واگذاری توسط هیئتی از کارشناسان صالح و خوشنام. زیرا اعتقاد براینستکه روال گذشته علاوه بر زیانهای اقتصادی موجب قطع بی رویه درختان و انهدام جنگلها و برهم خوردن توازن محیط زیست بوده است.

و ـ حسابرسی و بازرسی اعتبارات و وامهای کلان کشاورزی پرداخت شده توسط بانک توسعه کشاورزی ایران به اقلیتی محدود که بیشتر موارد صلاحیت دریافت آنرا نداشته و نتایج کارآنان نه تنها در بسیاری از موارد موجب افزایش تولید نبوده بلکه نقش بازدارنده ای در شکوفائی اقتصاد کشاورزی کشور بجا گذارده اند.

ز ـ اعمال سیاست مکانیزه کردن کشاورزی با توجه به شرایط اقلیمی و مسائل اجتماعی و امکانات زیربنائی که برای تحقق آن نظارت مستمر و مستقیم دولت را در امر واردات ماشین آلات کشاورزی و خدمات جنبی ایجاب مینماید بطریقی که کمیته ای مرکب از کارشناسان مطلع و صاحبنظر سیاست تکنولوژی مناسب کشاورزی ایران را در مناطق مختلف مشخص نمایند.

ح ـ اعاده حیثیت از فرهنگ اجتماعی دهات به نحویکه آموزش آنان با توجه به نیازهای واقعی و براساس شرائط زمانی و مکانی هرمنطقه و بدور از هرگونه جنجالهای تبلیغاتی و فرهنگ مصرفی شهری باشد.

۹ـ تجدید نظر در نظام برنامه ریزی متمرکز و کامپیوتریزه کردن کشاورزی و انتقال تصمیم گیری سیاست کشاورزی کشور از مرکز باستانها و مناطق کشاورزی با الهام از زمینه های اجتماعی و فرهنگی و جغرافیائی هرمنطقه.

۱۰ـ از آنجائیکه طبق اصول مسلم اقتصادی و شواهد موجود افزایش حقوق اعلام شده و نه دریافت شده مادی از هم اکنون اثرات تورمی این افزایش چندین برابر در اقتصاد کشور تزریق گردیده و در هزینه های خانوار فرد فرد کارمندان احساس میگردد، شایسته است که بپاس احترام به قانون و ارزشهای انسانی و با رعایت اصل کامل بیطرفی و نشان دادن حسن نیت خود نسبت به درخواستهای بنیانی و معنوی کارکنان در جنب خواسته های

بقیه در صفحه ۱۴

تلویزیون

توجه: برنامه های زیر از سوی رادیو تلویزیون در اختیار ما قرارگرفته وروزنامه اطلاعات هیچگونه مسئولیتی در تغییرات احتمالی برنامه ها ندارد.

یکشنبه

سیمای ایران

۱۷:ـ اخبار
۱۷:۰۵ کودکان
۱۸:۱۵ چرا، چطور، چگونه
۱۸:۴۵ میان پرده
۱۹:ـ اخبار ورزشی
۱۹:۱۰ مجموعه
۱۹:۳۵ خانه کوچک قرنطینه
۲۰:۲۵ قانون
۲۰:۳۰ اخبار+ اخبار ورزشی
۲۱:۱۵ نازک بین
۲۱:۳۰ دانش
۲۲:ـ پهلوانان

تلویزیون دوم

۱۹:۰۰ـ اخبار
۱۹:۱۰ـ ورزش نوجوانان
۱۹:۴۰ـ کمدی کلاسیک (کمدیهای هارولدلوید)
۲۰:۱۰ـ دنیای وحشی جانوران
۲۰:۴۰ـ داستانهای کوتاه آمریکائی
۲۱:۳۰ـ اخبار
۲۲:۱۰ـ موسیقی کلاسیک

تلویزیون بین المللی

۱۸/ـ اسلاید وموزیک
۱۸/۳۰ـ اخبار
۱۹/ـ بانانا اسپلینز
۱۹/۲۵ـ ماجراهای عشقی پدرادی
۱۹/۵۰ـ خانواده ای در جنگ
۲۰/۴۳ـ مردخانه
۲۱/۱۰ـ بارتا
۲۲ـ اخبار
۲۲/۱۵ـ فیلم سینمائی «میهمان ناخوانده» با شرکت ویلیام بوید

دوشنبه

سیمای ایران

۱۷:ـ اخبار
۱۷:۰۵ کودکان
۱۸:۱۵ مستند آموزشی
۱۸:۴۵ کتاب برای همه
۱۹:ـ اخبار ورزشی
۱۹:۱۰ زندگی شیرین
۱۹:۴۰ سرزمین نو
۲۰:۳۰ اخبار + اخبار ورزشی
۲۱:۱۵ نازک بین
۲۱:۳۰ سینمای دوشنبه شب
۲۳:ـ موسیقی ایرانی

تلویزیون دوم

۱۹:۰۰ـ اخبار
۱۹:۱۰ـ افسانه های کهن پارسی (پادشاه و دختر چوپان) قسمت اول
۱۹:۴۰ـ جانوران را دریابید
۲۰:۰۰ـ ره اورد
۲۰:۳۰ـ کوجاک
۲۱:۳۰ـ اخبار
۲۲:۱۰ـ مسابقات ورزشی

تلویزیون بین المللی

۱۸ـ اسلاید وموزیک
۱۸/۲۰ـ اخبار
۱۸/۵۵ـ کارتون
۱۹/۰۵ـ رابین هود
۱۹/۴۵ـ دنیای حیوانات
۲۰/۰۵ـ فیلم سینمائی «شیکاگوی قدیم»
۲۱/۳۵ـ دکتر
۲۲/ـ اخبار
۲۲/۱۵ـ سوئیچ

قابل توجه مشترکین محترم گاز
مشعلهای گازسوز سلکتوز
تمام اتوماتیک ساخت انگلستان
باشرایط زیر آماده تحویل
۱ـ باگارانتی ونصب ۲ـ باتائید شرکت ملی گاز
نماینده انحصاری ـ شرکت سافیر
تلفن ۶۶۵۰۰۶ـ۶۶۵۷۵۳

تورهای پائیزی والتو
SUPER TOURS سوپرتورز

ایتالیا	۸ روز ـ رم ـ سورنتو	از ۱۸ آبان پنج شنبه ها	۳۹۸۰ تومان
بیگ بن	۱۵ روز ـ لندن	از ۲۵ آبان پنج شنبه ها	۶۳۵۰ تومان
تیولی	۱۵ روز ـ رم ـ لندن	از ۲۵ آبان پنج شنبه ها	۶۶۵۰ تومان
مون مارت	۲۱ روز ـ رم ـ پاریس ـ لندن	از ۲۵ آبان پنج شنبه ها	۸۲۵۰ تومان
افریقا	۱۴ روز ـ جده (حج عمره) نایروبی ـ قاهره	۲۲ آذر ۶ دی	۹۸۵۰ تومان
بودا	۱۵ روز ـ بانکوک ـ پاتایا سنگاپور ـ هنگ کنگ	از ۲۵ آبان پنج شنبه ها	۸۴۵۰ تومان
گیشا	۱۷ روز ـ بانکوک ـ پاتایا توکیو ـ هنگ کنگ	از ۲۵ آبان پنج شنبه ها	۱۰۳۵۰ تومان
هاوائی	۲۱ روز ـ سان فرانسیسکو ـ هونولولو لوس آنجلس ـ نیویورک ـ لندن	از ۲۵ آبان پنج شنبه ها	۱۵۶۵۰ تومان

سازمان توریستی آپادانا
جاده قدیم شمیران چهار راه حقوقی اول ثریا تلفن ۷۵۴۸۳۰ـ ۷۵۶۲۰۳ـ ۷۵۷۹۸۹
آژانس توریستی موندیال
خیابان شاهرضا ـ خیابان ویلا شماره ۱۷
تلفن ۸۳۸۳۰۲ـ ۸۲۱۹۹۰ـ ۸۲۵۳۶۶
آژانس توریستی والتو
خیابان پهلوی نرسیده به تقاطع پارک وی
تلفن ۲۹۰۲۲۴ـ ۲۹۰۱۷۰ـ ۲۹۴۳۳۱

شهرستانها
اصفهان: آژانس تراول سرویس چهار باغ بالا: تلفن ۴۱۶۳۱
مشهد: آژانس پارس ـ خیابان دانشگاه تلفن ۲۴۹۲۴
تبریز: آژانس تبریز اکسپرس خیابان شهناز ـ تلفن ۵۶۰۰۴
کرمان: آژانس آفتاب ـ خیابان پهلوی تلفن ـ ۹۹۴۹۹

جهت کسب اطلاعات بیشتر، استفاده از تسهیلات مخصوص و دریافت بروشور با ما تماس بگیرید. آپادانا جمعه ها باز است.
57A1

آپادانا
برای مسافرت ازاد ـ بلیط و یاتوردلخواه شما
وام مسافرتی میدهد
جاده قدیم شمیران ـ چهار راه حقوقی اول ثریا شماره ۴
تلفن ۷۵۴۸۳۰ـ ۷۵۶۲۰۳ـ ۷۵۷۹۸۹
پارکینگ اختصاصی

اطلاعیه فیلمخانه ملی ایران
بدینوسیله به آگاهی اعضای کانون فیلم تهران میرساند، نمایش فیلمهای مربوط به «تاریخ سینما» از ساعت ۱۸ و ۲۰ روز دوشنبه ۱۵ آبان ماه جاری در تالار بزرگ وزارت فرهنگ وهنر شروع میشود.
برنامه تفصیلی به هنگام ورود به تالار به اعضاء داده خواهد شد.
م الف ۱۸۲۶۶

الو.....
بله ایزوگام...
ما گوشی تلفن را برمیداریم وتضمین میکنیم که حداقل:
تا ۱۰ سال دیگر
سقف ساختمان شما
چکه نخواهد کرد
۹۵۵۷۳۵ـ۹
لطفاً قبل از تلفن کردن به شماره های بالا به مطالب زیر توجه کنید
یک مقایسه با تفاوت بسیار

قیرگونی
۱ ـ "قیرگونی" ابتدائی ترین وسیله عایق کاری است که معمولا توسط اشخاص غیر متخصص نصب میشود
۲ـ گونی براثر نفوذ آب پوسیده میشود و همچنین قابل اشتعال است.
۳ ـ قیر دربرابر حرارت ذوب میشود و بحرکت درمیآید، همچنین در مجاورت سرمای شدید ترک میخورد و آب از آن عبور میکند.
۴ ـ قیرگونی احتیاج به پوشش اضافی نظیر اسفالت و کاشی کاری دارد بهمین دلیل عایق کاری سقف با این وسیله ابتدائی گران تمام میشود.

ایزوگام
۱ ـ ایزوگام از اکتشافات مهندسین بلند پایه غربی است ونصب آن بسادگی با تضمین دهساله انجام میپذیرد.
۲ـ ایزوگام مسلح به یک لایه از الیاف شیشه است (شیشه نمیسوزد و پوسیده نمیشود).
۳ ـ ایزوگام علاوه برالیاف شیشه مرکب از مواد پتروشیمی بسیار سخت نظیر پولیستروپولی پروپیلین است این مواد باعث میشود که ایزوگام دربرابر تغییرات درجه حرارت آسیب ناپذیر وغیرقابل نفوذ بماند.
۴ ـ ایزوگام کردن سقف با کمترین هزینه ممکن انجام میشود چون ایزوگام احتیاج به پوشش اضافی (کاشی کاری یا اسفالت) ندارد.

بشما توصیه میکنیم هیچوقت از قیرگونی استفاده نکنید. ایزوگام کردن (بام، پی، دیوار استخرها، زیر زمین‌ها و حمام) بهترین راه ممکن است.

سرویس‌های ما آماده هستند بام و پی‌های ساختمان شما را به هر مساحتی که باشد دراسرع وقت ایزوگام کنند و دوام آنرا نیز برای دهسال تضمین نمایند.
لطفا" برای ایزوگام کردن با تلفنهای: ۹ ـ ۹۵۵۷۳۵ شرکت پشم شیشه ایران تماس بگیرید.
(فهرست نمایندگان نصب ایزوگام در صفحه نیازمندیهای این روزنامه چاپ شده است)

ایزوگام
بام و پی های ساختمان خود را
یک بار برای همیشه ایزوگام کنید
شرکت پشم شیشه ایران تلفنهای: ۹ ـ ۹۵۵۷۳۵
KHANEH AGAHIE IRAN_62/G

اصناف محترم!
تلویزیونهای رنگی
از تولید بمصرف...
بلموند
با دقت پوش بلایونکت آلمان غربی ساخته میشود
ولی آسان بدست شما میرسد با ۱۰۰۰ تومان پیش قسط
و ماهی ۵۰۰ تومان
نمایشگاه شماره ۱ ـ بلوار الیزابت. ساختمان سامان شماره ۶۹
نمایشگاه شماره ۲ ـ خیابان فردوسی مقابل بانک ملی پاساژ امینی

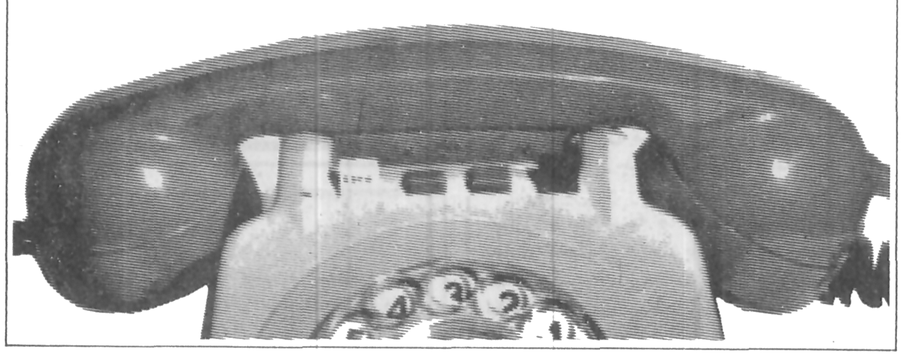

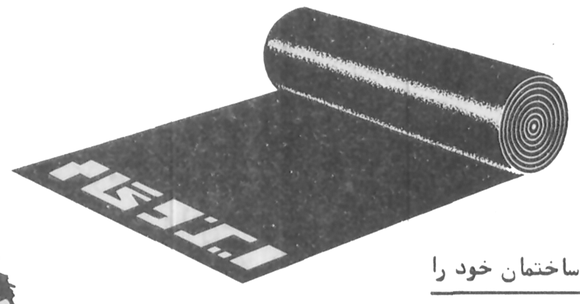

ارتش تخلیه و بارگیری نفت و بنزین را بعهده گرفت

از صبح دیروز حمل و توزیع مواد نفتی در شهر تهران متوقف شد و ساعتی بعد که خبراین واقعه بین مردم منتشرشدبتدریج هجوم‌صاحبان اتومبیل‌ها به‌جایگاه‌های‌فروش بنزین آغاز شد و در اندک زمانی صفهای طویلی درمقابل این جایگاه ها تشکیل شد .

تراکم اتومبیل ها در برابر جایگاه های بنزین بتدریج راه بندان‌های بزرگ بوجودآورد، بهمین جهت‌دربسیاری ازخیابان ها، پلیس راهنمائی برای باز کردن راه وارد فعالیت شد . مسوولین اتومبیل هائی را که خیابان ها را بسته بودند از اطراف پمپ های بنزین دور می‌کردند .

در جریان هجوم رانندگان اتومبیل‌ها برای تهیه بنزین، عده‌ای نیز میکوشیدند کانو و ظروف دیگری را که همراه آورده بودند. برای ذخیره ، از بنزین پرکنند، اما دربسیاری از جایگاه ها، فروشندگان از فروش بنزین برای ذخیره در کانو یاظرفهای دیگر خودداری میکردند. فروشندگان مدعی بودند که از سوی فرمانداری نظامی از فروش بنزین به دارندگان کانو یا ظروف دیگر پشدت منع شده‌اند.

گویا عدم‌صدوراین دستور پیش‌بینی از برخی حوادثی است که در همه های اخیر به آتش زدن بنزین‌بوسیله برخی از جوانان و افراد صورت گرفته است .

از حدود ساعت ۷و۸ بعد از ظهر بتدریج مخزن تعدادی از پمپ های بنزین خالی شد و یکی پس‌از دیگری تعطیل گردید.

اوایل وقت امروز صبح . درشمال تهران پمپ های بنزین جاده سلطنت‌آباد ـ خیابان دولت ـ جاده‌قدیم شمیران‌مقابل ظفر ـ ضرابخانه ـ میرداماد ـ دروازه دولت ـ چهارراه کالج ـ جاده قدیم شمیران پائین‌تراز پونینگ و دهها‌جایگاه دیگر در سطح شهر بنزین نداشتند .

تمام شدن بنزین سبب شد تعدادی از اتومبیل هاکه‌بنزین آنها تمام شده بود متوقف شود .

صبح امروز تاکسی در سطح شهر کمتر از روز های قبل‌بودو توقف‌اتومبیل های بدون بنزین تاحدودی تراف‌ک سنگین را آرامتر ساخته بود .

سخنگوی شرکت ملی نفت ایران ساعت ۸ صبح امروز رسما اعلام کرد : به علت اعتصاب کارگران انبار نفت ری از ساعت ۱۰صبح دیروز حمل و توزیع مواد نفتی در شهر تهران متوقف گردید.

از ساعت چهار و نیم صبح امروز با همکاری ماموران ارتش شاهنشاهی بارگیری در انبار ری‌مجددا آغاز گردید و حمل مواد نفتی به جایگاه‌های فروش حالت عادی بخود گرفت.

سخنگوی مذکور اضافه کرد معهذا مردم بایدرعایت صرفه‌جوئی را بنمایند و از فشار به جایگاههای بنزین خودداری‌کنند تا باهمکاری مردم اوضاع بحالت عادی برگردد . ضمنا به حمل گازوئیل بعنوان اثیها اولویت داده شده است .

چهارصد کارگر

خبرنگار ما گزارش می دهد که کارگران پالایشگاه تهران که حدود چهارصدنفر هستند دست به اعتصاب زده‌اند و از بارگیری مواد نفتی خودداری میکنند .

خواسته‌های این عده موارد مختلفی را تشکیل میدهد که برخی از آنها عبارتست از افزایش کمک هزینه مسکن از ماهیانه ۹۰۰ تومان به ۲هزار تومان ـ لغو طبقه‌بندی کارگران به خوب و متوسط و بد برای پرداخت اضافات سالیانه ـ در صورت بیماری یا حادثه در محل معالجه شوند ـ پرداخت سه ماه پاداش سالیانه به کارگران بجای مشارکت در سود سهام که در این واحد عملی نمیشود.

به دو سه مورد از خواسته‌های کارگران پالایشگاه تهران که جنبه داخلی داشت پاسخ موافق داده شده ولی موارد دیگر که در سطح‌دولت بایدمورد بررسی قرار گیرد تصمیمی اتخاذ نشده‌است وکارگران از صبح دیروز پس ازپایان مهلتی که از اعتصاب قبلی خود داه بودند به دلیل آنکه درهمه‌موارد‌خواسته‌هایشان عملی نشده بود مجددا اعتصاب کردند.

بنزین لیتری ۲۰ ریال

هجوم صاحبان اتومبیلها به جایگاهها و ازدحام بیش از اندازه در بعضی از خیابانها باعث شلوغی بیش‌از حد شدو در این‌میان‌عده‌ای بدون‌پرداخت بهای بنزین جایگاه را ترک کردند و در موارد زیادی خریداران‌بنزین به‌فروشندگان انعام میدادند بطوریکه بنزین برایشان لیتری ۱۵ تا ۲۰ ریال تمام میشد .

بهمین علت مسئولین‌جایگاه‌ها از ماموریں فرمانداری‌نظامی کمك خواستند و ماموریں‌نیز مراقبت ونظارت‌بر توزیع‌بنزین را بعهده گرفتند.

تا چند دقیقه بعد ازساعت منع عبور و مرور نیز تعدادی اتومبیلها برای تهیه بنزین در جایگاهها نوبت گرفتند ومنتظر بودند .

در این میان چند دستگاه از آمبولانس‌های‌اورژانس‌تهران که با کمبود بنزین‌روبرو شده بودند باوجود داشتن‌بیمار ناچار در صف اتومبیلها متوقف ماندند .

اعتراض خلبانان «هما» به‌دخالت خلبانان نیروی هوائی

خلبانان و مهندسین پرواز هواپیمائی ملی ایران‌امروز طی اعلامیه‌ای در بارهپرواز مسافرین به وسیله هواپیما های‌نیروی هوائی‌شاهنشاهی اعلام کردند کلیه پرواز های غیر نظامی تجارتی در سطح بین‌المللی بایدبوسیله‌خلبانان ، مهندسین پرواز وتکنیسین هائی صورت بگیرد که از «ایکائو» گواهینامه داشته باشند .

در این اطلاعیه قید شده است :

نظر به اتمام حجت مدیر عامل هواپیمائی ملی ایران مبنی‌بر در اختیار گرفتن‌کلیه واحد های هما در ساعت یک بعد از ظهر روز دوشنبه (فردا) توسط نیروی هوائی شاهنشاهی‌بدین‌وسیله‌باطلاع عموم میرساند که بر طبق موازین سازمان هواپیمائی غیرنظامی بین‌المللی «ایکائو» کلیه پرواز های غیرنظامی تجاری،حمل‌مسافروبار‌در‌سطح بین‌المللی بایستی توسط خلبانان ، مهندسین پرواز و سایر مهندسین زمینی با در دست داشتن گواهی‌نامه های معتبر بین‌المللی «ایکائو» انجام پذیرد ، و بدیهی‌است هرگونه تخلفی در این مورد خلاف موازین بین‌المللی بوده و مسئولین امور را مستقیما مسبب هرگونه تخلف درسطح بین‌المللی و قرار داد های مصوبه با سایر کشور های عضو «ایکائو» قرار میدهد ، همچنین سلامت پروازمسافر و بیمه متعلقبه‌آن خارج از مسئولیت دارندگان هواپیمائی ملی ایران بطور اعم وسمت عملیات پرواز شامل خلبانان و مهندسین پرواز بطوراخص میباشد .

نمایندگان کارکنان هما تاکید کردند در این مدت که ازادامه اعتصاب ما میگذرد هیچ یک از مقام های‌مسئول در مورد علت اعتصاب ، شرایط پایان‌دادن‌به‌اعتصاب و خواستهای اعتصاب‌کنندگان هما با ما وارد مذاکره نشده‌اند .

نمایندگان هما اعلام‌کردند ما دیروز برای مذاکره با دیگر همکارانمان بمنظوررفاه زائران خانه خدا و انجام پرواز های ویژه زائران‌خانه خدا آماده شده بودیم که استقرار ماموران حکومت نظامی در محل امکانی برای مذاکره باقی نگذاشت و این اقدام لطمه دیگری بود که بروحیه ما وارد شد .

نمایندگان هما اعلام کردندما زمانی حاضر به مذاکره و اعلام شرایط جدیدما هستیم که ماموران حکومت نظامی ازادارات «هما» خارج‌شوند

متن قطعنامه

کارکنان هواپیمائی ملی ایران «هما» همچنین‌قطعنامه‌ای به شرح زیر صادر کردند.

کارکنان هواپیمائی ملی ایران اعلام می‌دارند بخاطررعایت منافع ملی ومملکتی ونحقق درخواست های مراجع قلید تصمیم داشتند که پروازهای هما ویژه زائران خانه خدا از دیروز صورت بگیرد و حضورعوامل حکومت‌نظامی در آشیانه و قسمتهای دیگر هواپیمائی ملی ایران لطمه روحی دیگری بود که برما وارد گردید بدین جهت ما همانیان زمانی‌حاضر به‌ادامه پروازها و اعلام شرایط جدیدبانمایندگان هیئت‌حاکمه هستیم که عوامل حکومت نظامی از تمامی ادارات‌هما خارج شوند .

خواستهای‌ششگانه کارکنان هما بشرح زیر است: آزادی زندانیان سیاسی ، الغای حکومت نظامی در سراسر کشور، پیگیری و محاکمه عوامل فساد در یک دادگاه مردمی، اخراج خارجیان بموجب برنامه‌ای صحیح ، قطع رابطه ریال با دلار و برچیده شدن دستگاه های ساواک و حفاظت هما .

اعلام همبستگی وکلای دادگستری

صبح دیروز عده کثیری از وکلاء دادگستری ضمن گفتگوئی با خبرنگار روزنامه اطلاعات حمایت و همبستگی خود را با اعتصاب کنندگان شرکت نفت و وزارت دارائی اعلام داشتند ، آنها در این زمینه قطعنامه‌ای‌هم صادرکردند که متن آن بدین قرار است:

کشتار بیرحمانه حکومت وابسته به امپریالیسم از چند ماه قبل‌تحت شعار عوامفریبانه (فضای باز سیاسی) و تبلیغ تشکیل دادگاه های محاکماتی باصطلاح (ملی) همچنان‌ادامه دارد.

فاجعه جمعه سیاه خونین در تهران ، کشتار مردم‌وطن پرست آمل ، کرمان ،مشهد، همدان ، قم ، تبریز ، سنندج. پاوه و سایر شهرها و بخشها و قصبات ایران از موارد بارز این سیاست دژخیمانه میباشد .

ماوکلاء دادگستری حمایت خود را از هر جهت دردفاع از قیام حق طلبانه مردم ایران بویژه اعتصاب پیگیر کارگران و کارمندان صنعت نفت وگاز و وزارت دارائی و امور اقتصادی اعلام میداریم .

همچنین کانون وکلای دادگستری اعلام کرد ، درخواستی بامضاء عده‌کثیری از وکلای دادگستری به شرح زیربه‌هیئت مدیره کانون‌وکلاء ارسال گردیده است .

در این موقع که ملت‌ایران بمنظور حصول حقوق طبیعی و انسانی خود و رفع ظلم و جور از مظلم چندین ساله بیدادگران قیام نموده استو ازطرفی مرجع عالیقدرروحانی حضرت آیت‌الله‌العظمی امام خمینی برخلاف کلیه قوانین موضوعه و حقوق انسانی‌به عنوان تبعید در کشورفرانسه اقامت دارند و کماکان دهها تضییقات میباشند و از طرفی دیگر عده زیادی جز حفظ حقوق اجتماع‌و اجرای‌عدالت و نصفت نظری نداشته‌اند ، بعنوان زندانی سیاسی مدت های مدیدی است که تحت شکنجه و حبس و زجر بوده و میباشند، خواستار آن میباشیم که با اعلام جریان ، بکلیه جوامع حقوقی دنیای آزاد از جمله کانون وکلای کشور بالاخص کانون وکلای کشور فرانسه بخواهند که در رفع این‌مظالم، اقدامات لازمه ممکنه را انجام نموده و در این ندای انسانی با ملت ایران همگامی نمایند. خواسته‌ای وکلای‌دادگستری ازطرف هیئت مدیره کانون وکلاء موردبررسی قرارگرفت و به آن پاسخ مثبت‌داده شد.

گرد همائی بزرگ قضات تهران

بدنبال حوادثی که‌اخیرا در مسیر سلب حیثیت‌قضات و تضعیف قدرت قوه‌قضائیه در بسیاری نقاط کشورروی داده‌است ساعت‌یازده‌بامداد امروز گردهم‌آئی بزرگی با شرکت کلیه قضات دادگستری درسالن‌اجتماعات این وزارتخانه انجام شد .

در این گردهم‌آئی سخنرانان درمورد استقلال قوه قضائیه و اجرای کامل و دقیق قانون اساسی سخنانی ایراد کردند.

یك زائر ایرانی فوت کرد

جده ـ محمد ویژگان‌خبرنگار اعزامی اطلاعات: یك‌زائر ایرانی درگذشت و یکنفر ازمدیران گروههای حج از کار برکنار شد. تمام زائران با هواپیمای ارتشی به‌جده انتقل یافتند.

حسین سوداگر شهسواری مدیر گروه ۲۵۵۱ بعلت عدم رعایت ضوابط سازمان و بد رفتاری با زائران از کاربرکنار شد .

روز گذشته محمد حسن صدقیان زائری‌که خود راساً با گذرنامه بین‌المللی شش ماه پیش به‌عربستان آمده بود در اثر تصادف با اتومبیل درمکه جان سپرد .

نرخ مایحتاج زائران در عربستان بطور سرسام آوربالا میرود ، بطوریکه قیمت یك قالب یخ به ۱۲۰ تومان‌رسیده و قیمت تاکسی ها ۲۰ تا ۳۰ تومان است .

امروز زنی بنام مهین سراب‌چی از گروه ۱۲۴۴ هنگام طواف براثر خونریزی به بیمارستان شیرو خورشید سرخ در مکه منتقل شدوجنین خود راسقط کرده

همچنین امروز دو زائر به علت بیماری به‌تهران‌برگردانیده شدند . و یك بانوی زائر ایرانی بنام مهاجر در مکه‌وضع حمل کرد و نام فرزند خودرا اسماعیل گذاشت .

مذاکرات پزشکپور با نمایندگان کارگران صنعت نفت

محسن پزشکپورنماینده مردم خرمشهر که برای مذاکره با کارکنان اعتصابی شرکت نفت به خوزستان سفر کرده بود ، باتفاق ۱۵ نفر از نمایندگان کارکنان برای ادامه مذاکره به تهران بازگشت .

آقای پزشکپور همچنین عصر امروز به دعوت مردم رضائیه به‌آن شهر مزیت خواهد کرد.

انجمن ادبی سخن‌سنج‌فردوسی هرهفته روزهای دوشنبه از ساعت ۷ الی۹ بعدازظهر دائر است . حاج اسدالله طوفانیان

آیت‌الله العظمی روحانی از بازداشتگاه به بیمارستان منتقل شدند

قم ـ حضرت آیت‌اله العظمی حاج سید محمد صادق روحانی امروز بعلت کسالت شدید از بازداشتگاه خود به بیمارستان ۵۰۲ ارتش منتقل و بستری شدند .

سخنگوی حضرت آیت‌الله امروز اظهار داشت: گروهی از اصناف قم‌وتهران اعلام کرده‌اند که چنانچه مداوای ایشان در تهران مقدور نباشد حاضرند حضرت آیت‌اله‌رابیکی ازکشور های خارج انتقال دهند وخود نیزدر معیت ایشان باشند .

حضرت آیت‌الله طالقانی آمریکا را بخاطر سازمان دادن ساواك محکوم کرد

حضرت آیت‌الله طالقانی دیروزطی‌مصاحبه‌ای‌باخبرگزاری فرانسه آمریکارابخاطرسازمان دادن ارتش آریان و «ساواك» محکوم ، و تاکید کردند پس از آمدن ریچارد هلمز (رئیس پیشین سیا)به‌ایران ودرزمان وی وحشتناك‌ترین شکنجه ها برزندانیان سیاسی ایران‌اعمال شده است .

حضرت آیت‌الله طالقانی افزودند اسلام‌ایدئولژی‌ماست در اولین مرحله دولت اسلامی به‌ملت آموخته‌خواهدشدایشان تاکید کردند ما کمونیست نیستیم کنما رژیم جنبش ما را کمونیست توصیف میکند .

آیت‌الله طالقانی که‌اکنون ۶۶ سال دارد برای اولین بار ۳۹ سال پیش بزندان افتاد و در زمان رژیم فعلی ۵ بار به زندان رفت. پس‌از سقوط دکتر مصدق در ۱۹۵۲ وی‌جنبش‌ملی مقاومت ملی را سازمان داد در سال ۱۹۶۲ یکی ازبنیانگزاران جنبش آزادی بخش ایران به اتفاق دو رهبر قدیمی نهضت مهدی بازرگان ویدالله سحابی بود .

بدنبال استقبال ۲۰۰ هزار نفری روزچهارشنبه ازآیت‌الله طالقانی دیروزنیز جمعیت‌زیادی در برابر منزل ایشان اجتماع کردند .

زلزله آذربایجان ، زنجان وگیلان را لرزاند

موسسه ژئوفیزیك‌دانشگاه تهران اعلام کرد ساعت ۷و سی‌دقیقه شب گذشته‌زلزله نسبتا شدیدی مناطق آذربایجان ، زنجان وگیلان را لرزاند .

شدت این زلزله که در تهران نیز احساس شد ۵ر۸ ریشتر بود. مرکز زلزله در ۵۰ کیلومتری آستارا و پهلوی در دریای خزر بود .

یک مقام ژئوفیزیك اعلام کرد : شدت زلزله نسبتازیاد بود و چنانچه مرکززلزله در روستا یا شهری قرار داشت بی‌شك دچارخسارت زیادی‌میشد، اماخوشبختانه مرکز زلزله در دریای خزر بوده است.

گزارش خبرنگاران ما از شهرهای‌اردبیل ـ آستارا و بندرپهلوی و رشت حاکیست هنگام وقوع زلزله که در اوایل شب بودمردم وحشت‌زده منازل خود را ترک گفتند و به خیابانها آمدند.

از سوی دیگر وزارت بهداری و شیروخورشید سرخ امروز بمراکزبهداری و بهزیستی و جمعیت‌های شیروخورشیدسرخ دستور داده شد با اعزام اکیپ به مناطق روستائی واقع در محدوده صورت خسارات‌و زیان‌ها و تلفات احتمالی را جهت اقدامات امدادی به تهران اعلام دارند.

روزانه ساعت ۷:۴۵ به اروپا درسالن گسترده وراحت

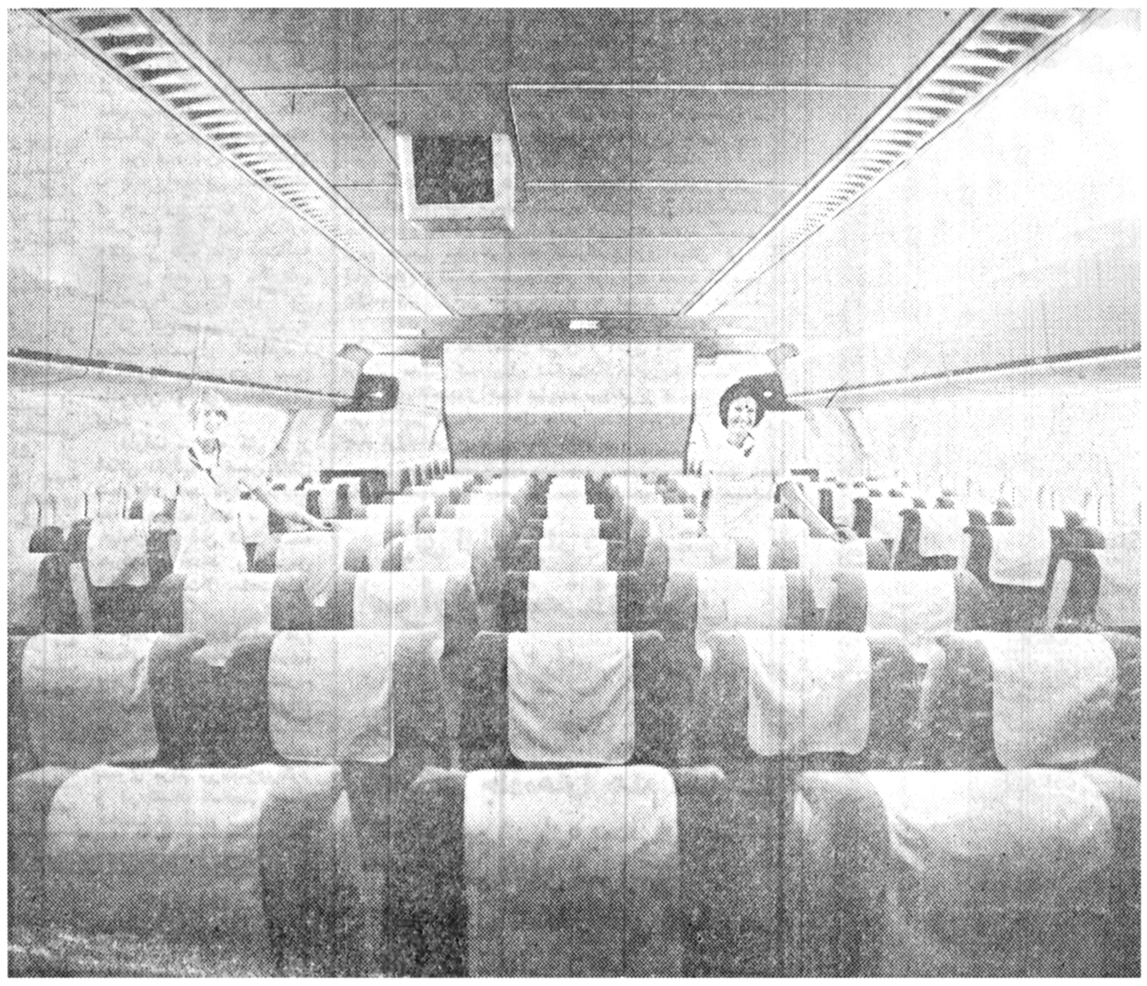

هر روز هفته میتوانید با هواپیمای دی . سی ۱۰ لوفت هانزا بطور راحت سفر کنید . ورود بمونیخ ساعت ۹/۴۰ وبفرانکفورت ساعت ۱۱/۳۰ ازآنجا هم میتوانیدبه اسکاندیناوی ـ هلند ـ فرانسه ـ سویس ـ اتریش ـ اروپای شرقی و همچنین بهایالات متحده آمریکا پرواز کنید پرواز شما باین مقاصد بطور راحت باعث افتخار ماست . برای کسب اطلاعات بیشتر به آژانس مسافرتی خودتان ویانماینده لوفت هانزا تهران خیابان تخت جمشیدشماره ۳۱۱ تلفنهای ۷۸ ـ ۸۲۲۰۷۰ ـ قسمت رزرو۵ ـ ۸۳۳۹۹۱ مراجعه فرمائید . آبادان : تلفن ۳۲۴۸۱

Lufthansa
German Airlines

جناب آقای مهندس شریف‌امامی نخست وزیر ایران

احتراما نمایندگان استان کردستان در مجلس شورای ملی قاسف وتاثر عمیق خودرا از واقعه اسفناك روزهای۸و۹ آبان‌ماه جاری سنندج که منجر به کشته شدن‌عده‌ای‌بیگناه و معصوم گردید ابراز ضمن این‌که خودرا در غم و اندوه مردم نجیب کردستان شریك دانسته و میدانیم مصرااژدولت آنجناب میخواهیم بطوریکه دروز حادثه وروزهای بعدازآن حضورا بعرض رسیده که مسببین واقعه قاسنبار سنندج را درهرلباس و مقامی‌که هستند بدادگاه عدالت تسلیم نمایندتا عزیز از دست رفتگان ودل‌سوختگان برای‌العین مجازات‌آنها را به‌بینند وباعث تسکین‌قلب داغدیده آنها گردد.

مقرر فرمایند هرچه زودتر بااعزام یك هیئت عالیمقام از تهران ضمن رسیدگی باین موضوع علاقه و تمایل دولت رابانجام خواسته‌های مشروع مردم کردستان درچهار چوب قانون اساسی به‌آنها اعلام وابلاغ نمائید.

لطیف شیخ‌الاسلامی مریوانی ـ محمد رحیم شیخ‌الاسلامی بانه . فرخ‌لقابابان ، علی‌وسط یگانه ، احمد دولتی

دستگاه فتوکپی مورد نیاز خودرا از مجموعهٔ دستگاههای 3M انتخاب نمائید

هر نوع مصرف‌کننده فتوکپی هستید به شرکت شبرنگ تلفن کنید تا ماشین متناسب کارشما برای آزمایش (بدون تعهد خرید) در اختیارشما قرارداده شود

شرکت شبرنگ
تخت جمشید مقابل سفارت آمریکا تلفن ۹ ـ ۸۲۸۰۴۵

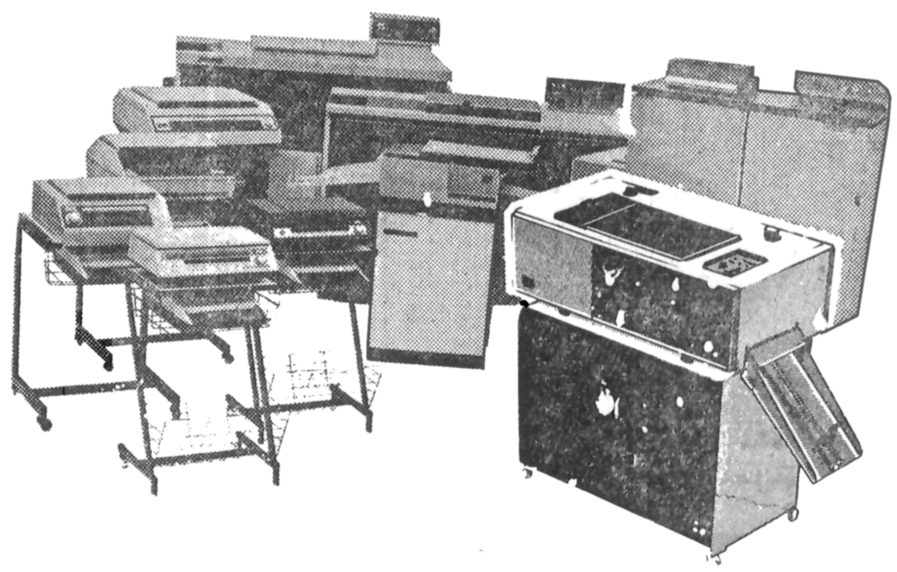

تظاهرات وراه‌پیمائی در شهرستانها

راه‌پیمائی، تظاهرات واعتصاب همچنان در شهرستانها ادامه دارد

پسرعموی نماینده مردم جهرم در مجلس شورای ملی با تفنگ ساچمه‌ای به‌طرف مردم تیراندازی کرد

آیت‌الله جلیلی وگروهی از مردم کرمانشاه دو روز درمسجد بست نشستند

درمراسم تشییع‌جنازه یکی‌ازکشته شدگان، ۱۰۰ هزار نفر در نیشابور، راه پیمایی کردند

هنوز، مردم شهرها پویژه روحانیان، فرهنگیان، دانش‌آموزان، دانشگاهیان و دانشجویان‌برای‌دستیابی به خواستهای سیاسی و اجتماعی خود،به تظاهرات و راهپیمایی ادامه میدهند.

هنوز بسیاری از شهر های ایران ناآرام است. دیروز هم در بیشتر شهرها تظاهراتو راهپیمایی مردم، ادامه یافت.

در تظاهراتدو روزپیش شهر درود، نیشابور، جوانی کشته شد و دیروز یکصد هزار نفر از مردم نیشابور، در مراسم تشییع جنازه این جوان ،تظاهرات و راهپیمایی کردند.

مدارس باز شد

قم ـ دیروز پس از ۱۷ روز باردیگر مدارس قم باز شد اما ساعتی بعد دانش آموزان دبیرستان حکیم نظامی‌ازمدرسه بیرون‌آمدند و در حالیکه عکس های ۲ دانش‌آموز مقتول حوادث اخیر را در دست داشتنددر خیابان ارم، براه افتادند و دانش آموزان دیگر مدارس نیز به آنها پیوستند.

همچنین تاکسی داران‌قم از ساعت ۱۱٫۳۰ دیروز دست از کار کشیدند و در میدان دور شهر اجتماع کردند.

تشییع جنازه

نیشابور ـ دیروز یکصد هزار نفر از مردم نیشابور در تشییع جنازه جوانی که درجریان تظاهرات پریروز «شهردرود» نیشابور کشته شد شرکت کردند.

پریروز باردیگر «شهر درود» ـ سی کیلو متری نیشابور شاهد تظاهرات بود و در پی عدم توجه مردم‌به اخطار پلیس ماموران تیر اندازی کردند.

در جریان این تیراندازی جوانی به نام «سیداسماعیل حسینی» ـ ۲۲ ساله ـ کشته شد و ۲ تن دیگر به نام سید احمد حسینی و اسداله درودی زخمی شدند.

مغازه‌های شهر نیشابور دیروز تعطیل بود.

کرمان ـ عده زیادی از مردم کرمان، دانش‌آموزان فرهنگیان و دانشجویان درحالیکه عکس‌هایی از حضرت آیت‌الله العظمی خمینی حمل می‌کردند از فلکه مشتاقیه شروع به راهپیمایی کردند و بسوی خیابان زریسف و دانشکده مدیریت رفتند. در مسیر تظاهرکنندگان، کلیه‌مدارس تعطیل شد و دانش‌آموزان به آنان پیوستند.

سربندر ـ بیش از سه هزار نفر از طبقات مختلف سربندر دست به تظاهرات زدند و در نقاط مختلف شهر به حرکت درآمدند و چند تن از روحانیون و دانش آموزان سخنرانی نمودند.

در این تظاهرات شیشه های چند بانک و موسسه بکلی شکست و به هتل هایت این شهر حمله شد. کلیه مغازه‌ها، بازار و مدارس این شهر تعطیل‌بود و فقط نانوائی‌ها وقصابی ها باز بودند.

فلاورجان ـ حدودساعت ۱۰ صبح دیروز گروه کثیری از مردم فلاورجان دست به تظاهرات و راه پیمائی خیابانی زدند. در جریان این تظاهرات شیشه ها و تابلوهای کلیه بانک های ملی، پارس، بازرگانی ایرانشهر و صادرات درهم شکست.

ساوه ـ دیروز بیش از چهل هزار نفر از طبقات مختلف مردم ساوه دست به تظاهرات زدند. تظاهر کنندگان که عکس‌هایی از آیت‌الله‌العظمی‌خمینی ودکتر علی شریعتی در دست داشتند خواستار آزادی یک روحانی و دو دبیر بنام شیخ علی موحدی‌ومنصور بازرگان شدند و بامامزاده سید علی اصغر که مدفن دو جوان شهید استرفتند و نماز جماعت برگزار کردند.

همچنین کارکنان بانک کشاورزی این‌شهرهمبستگی خود را با مبارزات مردم سراسر کشور اعلام کردند.

راه‌پیمایی درگورستان

دزفول ـ متجاوز از ۳۰ هزار نفر ازمردم دزفول درحالیکه پرچمهای سیاه و سبز در دست داشتند در گورستان «معصوم‌آباد» این شهر اجتماع کردند و در مراسم سوگواری شهدای اخیر دزفول که به ۹ نفر رسیده است شرکت‌جستند.

کازرون ـ ۱۵ هزار نفر از مردم کازرون درمیدان «خیرات‌میرای مقابله باحمله احتمالی گولی‌ها بسیج‌شدند

این عده پس از اجتماع به یک راهپیمایی دست‌زدند و پس از گذشتن از میدان «خیرات» ضمن‌حمل پلاکارد هائی از عکس‌های آیت‌اله العظمی خمینی و دکترعلی شریعتی‌به «بولوار»رسیدند.

در این راهپیمائی که ۵ ساعت بطول انجامید، هیچگونه برخوردی بین ماموران و راهپیمایان‌پیش نیامد.

داراب ـ عده کثیری از اهالی داراب، ضمن دادن شعارهای ضد دولتی دست به تظاهرات زدند، و در خیابان‌های این شهر به حرکت درآمدند. این تظاهرات‌بمدت۳ ساعت‌ادامه داشت.

جهرم ـ پریروز درجهرم عده‌ای بمنزل «عنایت‌قادری» پسر عموی نماینده مردم جهرم در مجلس شورای ملی حمله کردند. «عنایت قادری» نیزبا تفنگ‌ساچمه‌ای بسوی مردم تیراندازی کرد و در نتیجه شخصی بنام «حسب تهرانی» به شدت مجروح‌شد. همچنین عصر پریروز در جهرم شخصی بنام‌حسن‌آزادمنش، کارمند دارائی براثر انفجار یک بمب دستی که در دست داشت بشدت مجروح شد و در بیمارستان این شهر بستری شد.

راه‌پیمائی ۳۰ هزارنفری

خرم‌آباد ـ بیش از ۳۰ هزار نفر در یک راهپیمائی شرکت کردند.

سخنرانان «ضمن محکوم کردن اعمال پلیس، مردم را به آرامش دعوت کردند نماینده فرهنگیان» اعلام‌کرد تا زمانیکه به‌خواستهایشان توجه نشود، از حضوردر کلاس درس خودداری خواهندکرد، نماینده‌مجامعه روحانیون نیز خواستار محاکمه ۳ افسر شهربانی خرم‌آباد در دادگاه ملی شد.

پشتیبانی

مهاباد ـ دیروز شهر مهاباد و مدارس به پشتیبانی از فرهنگیان و گروههای متحصن مردم رضاشیه تعطیل‌بود. غروب دیروز، چند هزار نفر در مسجد عباس‌آقا و چهارراه مسجد و خیابان‌های‌اطراف اجتماع کردند. در این اجتماع پیرامون وقایع اخیر سخنرانی شد.

حجت‌الاسلام مصطفی‌زاده بتفصیل‌پیرامون ناسیونالیزم صحبت کرد. در این اجتماع قطعنامه‌ای در ۲۵ ماده صادر شد.

شعار علیه دولت

همایونشهر ـ هزاران‌تن از دانش آموزان و هنرجویان و دیگر گروه های مردم دست به تظاهرات زدند و درحالیکه‌عکس‌هایی از حضرت آیت‌اله العظمی خمینی در دست داشتندعلیه دولت شعار دادند.

در جریان مقابله با ماموران شیشه چند بانک شکست و ساختمان بانکها طعمه حریق شد. ماموران انتظامی با شلیک چند تیر هوایی تظاهر کنندگان را متفرق و چند تن از آنان‌را دستگیر کردند.

آبادان ـ در تظاهراتی‌که در محله‌های پیروز آباد و شاه‌آباد آبادان روی داد شعبه بانک ملی در این منطقه به آتش کشیده‌شد.

تلاوت قرآن

روحانیون، دبیران، دانش آموزان و بیش از دویست نفر از بانوان و گروه‌های دیگر از طبقات مختلف در محوطه دانشکده علوم بیرجند دست به تظاهرات زدند. تظاهر کنندگان که شمار آنها بالغ به ۷ هزار نفر بود درحالی که عکس‌هایی از حضرت آیت‌الله‌العظمی خمینی در دست داشتند به خیابان‌های شهر آمدند.

آنها شعار نمی‌دادند و تنها صدای تلاوت قرآن از بلندگو بگوش می‌رسید.

کرمانشاه ـ تحصن ۴۸ ساعته حضرت آیت‌الله‌جلیلی و سایر علما و روحانیون و فرهنگیان و طبقات مردم کرمانشاه پایان گرفت.

با شروع تحصن‌اعلامیه‌ای در ۴ ماده از سوی جامعه روحانیت و فرهنگیان و بازاریان و سایر طبقات‌مردم انتشار یافت.

حضرت آیت‌اله جلیلی به خبرنگار اطلاعات اظهار داشت: چون تاحدودی مفاد اول و دوم اعلامیه از سوی مقامات مسئول به مورد اجرا گذاشته شده مصلحت بر آن شد که تحصن خاتمه پیدا کند ودر مورد مفاد۳و ۴ درصورتی که عمل نشودمجدداتحصن وسیعتری از طرف اهالی غرب کشور شروع خواهد شد.

آخرین خبر از شهرپاوه حاکی است کارمندان اهل پاوه که در روانسر و جوانرودمشغول کار بودند بخاطر حمله احتمالی چماق بدستها در پاوه مانده‌اند.

مخالفان و موافقان

محمودآباد ـ گروهی‌از طبقات مختلف مردم محمود آباد در خیابان شهر دست به یک راهپیمایی آرامزدند. تظاهر کنندگان که علیه دولت شعار می‌دادند خواستار آزادی زندانیان سیاسی و بازگشت حضرت آیت‌اله العظمی خمینی‌بودند گروهی‌دیگر نیز بطرفداری از دولت شروع به دادن شعار در خیابانها کردند. هیچگونه برخوردی میان گروههای تظاهر کنندهروی نداد.

آستارا ـ گروهی از دانشجویان ـ دانش‌آموزان و طبقات مختلف مردم دست به تظاهرات زدند و در خیابانها شروع به‌راهپیمائی کردند.

آنان سپس با تجمع در خیابان پهلوی، شروع به دادن شعار علیه دولت کردند.

رامیان ـ گروهی ازمردم رامیان و شهرهای مجاور به‌مناسبت آزاد شدن‌حضرت آیات منتظری و طالقانی دست به تظاهرات آرام زدند.

تفرش ـ حدود ۵ هزار نفر از مردم تفرش‌درخیابان های شهر دست به‌تظاهرات زدند. تظاهرات آنان به آرامی صورت‌گرفت‌و تظاهر کنندگان‌شعارهای ضددولتی می‌دادند.

سالروز تبعید

شیراز ـ بمناسبت سالروز تبعید حضرت آیت‌الله‌العظمی خمینی اجتماع بزرگی در خوابگاه کوی ارم دانشگاه پهلوی برپا شد.

ماموران فرمانداری نظامی با بستن راهها و پرتاب گاز اشک‌آور اقدام به متفرق ساختن جمعیت کردند اما مردم خودرا به زمین‌فوتبال خوابگاه رساندند و یک اجتماع ۸۰ هزار نفری تشکیل دادند.

تظاهرات فرهنگیان

بندر پهلوی ـ فرهنگیان بندر پهلوی‌دست بتظاهرات و راهپیمایی زدند و شهر به صورت نیمه تعطیل‌درآمد عده‌ای با شعار «الله، الله، الله، ـ حزب، حزب خلق‌الله» در حوالی خیابان کورش کبیروپل بندرپهلوی اجتماع کرده بودند که با دخالت ماموران پلیس‌متفرق شدند اما نیمساعت بعد فرهنگیان در صفوف منظم و درحالیکه‌ماموران راه را برای پیشروی آنان باز می‌کردند از دبیرستان فردوسی‌به حرکت‌درآمدند.

ساری ـ عده‌ای‌ازکارکنان اداره کل‌کشاورزی‌مازندران علیه مدیر کل کشاورزی، معاون اداری و مالی و رئیس حسابداری این اداره کل به اتهام سوء استفاده و حیف و میل اموال‌دولتی اعلام کردند

کارکنان اداره کل کشاورزی و ترویج کشاورزی نیز سه روزپیش به‌خاطر عدم توجه به خواستهایشان دست به اعتصاب زدند.

روزه سیاسی

بهبهان ـ دانش آموزان دبیرستان‌های پسرانه‌بهبهان با اجتماع در دبیرستان پهلوی این شهر، روزه سیاسی گرفتند.

دانش آموزان پس از نماز جماعت در محوطه دبیرستان با آرامش به خانه‌هایشان بازگشتند.

خواستهای‌مردم قاین

قاین ـ روحانیون و فرهنگیان قاین در خیابان های شهر دست به‌راهپیمایی و تظاهرات زدند. آنان درحالیکه شعارهای مذهبی می‌دادند به مسجد جامع رفتند و خواستهای خودرا مبنی بر آزادی زندانیان سیاسی، بازگشت حضرت آیت‌اله العظمی خمینی، مجازات مسببین آتش زدن مسجد جامع کرمان‌و اخراج خارجیان اعلام کردند.

بی‌اطلاعی رادیو

مشهد ـ در پی جلسه جامعه معلمان مشهد تصمیم به تعطیل مدارس برای یک هفته دیگر گرفته شددرحالی که رادیو مشهد دیروز مرتبا اعلام می‌کرد مدارس باز است.

معلمین همچنین اعلام کردند از روز دوشنبه به مدت ۴۸ ساعت‌روزه‌سیاسی خواهند گرفت.

۴ قربانی تظاهرات آذرشهر

محمدتقی حقیقی

حسین وخشوری

عبداله علافی

تبریز ـ خبرنگار اطلاعات هویت ۴ نفر قربانیان‌تظاهرات اخیر آذر شهر اعلام شد.

این عده عبارت بودند از: ابوالفضل خوشبخت‌قاضی‌جهانی حسین وخشوری ۵۴ ساله‌شغل آرایشگر، محمدتقی حقیقی شغل آموزگار «وی چهل روز پیش ازدواج کرده بود»وعبداله علافی شغل عطار «وی هنگام نجات یك مجروح تیر خورد و كشته شد».

مقامات مسئول عده‌قربانیان تظاهرات را همین۴ نفرمیدانند در حالی که‌مردم معتقدندتلفات بیش‌از این بوده‌است.

تکلیف همسر تیرخوردهٔ من چه میشود؟

امروز آقای «محمدتقی ـ خانی» شوهر «فاطمه‌رحمانی» زنی که چند روز پیش هدف اصابت گلوله ماموران‌کلانتری ۱۴ قرارگرفت به روزنامه اطلاعات آمدو توضیحاتی درباره این واقعه داد:

ساعت نه و نیم روز هشتم‌آبانماه جاری، همسرم فاطمه رحمانی و دختر خردسالم لیلا خانی از منزلمان واقع درخیابان کرمان، سه‌راه باقرآباد خارج شدند، در همین حوالی،نزدیک مدرسه، دانش‌آموزان کم‌سن‌و سال تظاهراتی براه انداخته بودند، دختر خردسال من دریك لحظه ازکنار مادرش دورشد و همسرم برای این‌که مبادا، طفل دچار حادثه‌ای بشود در صدد کنترل وی برآمد. درهمین لحظه دونفر مامور موتور سوار از ماموران کلانتری ۱۴، در مواجهه باتظاهرات روی زمین گارد گرفتند و شروع به تیراندازی کردند و درنتیجه گلوله‌ای به ناحیه چپ‌بدن همسرم اصابت کردوباعث‌شکستگی سه دنده و پارگی بخشی از ریه‌و خونریزی شدید گردید. مردم «همسر مجروحم رابه کلینیك بهبودی منتقل کردند. بنابه اعلام پزشکان همسرم دچار خونریزی شدید شده ودر حال حاضر نیزاین خونریزی او را تهدید به‌مرگ میکند.

آقای خانی افزود: علیه دوپلیسی که‌بسوی همسرم شلیك کرده‌اند به‌دادستان تهران، کانون وکلاو کمیسیون عرایض مجلس شورایملی شکایت کرده‌امورنوشت‌شکوائیه رابه آقای «احمدبنی‌احمد» نماینده مردم‌تبریز درمجلس‌شورای ملی تسلیم کرده‌ام. درحال حاضر بعلت بستری شدن‌همسرم چهار فرزند من بی سرپرست مانده‌اند.

GMC
کامیونهای کمپرسی
جمس
محصولی ازجنرال موتورز آمریکا
بااطاق بارساخت: امریکا (پرفکشن وگالیون)

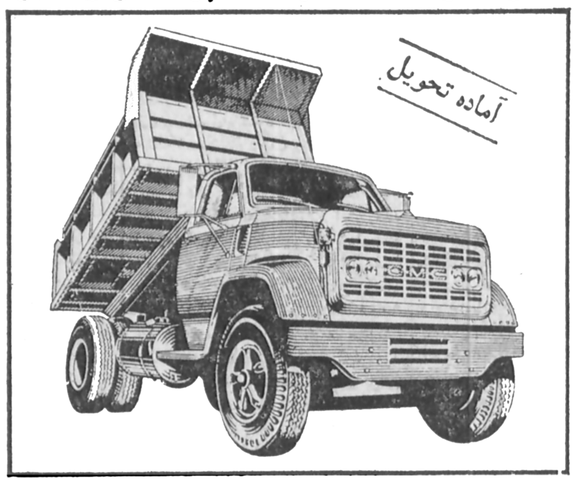

• موتور دیزل دیترویت باقدرت ۲۰۰ اسب •
• چرخ پره ای رینگ ۲۲ •
• باظرفیت ۳۲۵۰۰ G.V.W •
تعمیرگاههای مجهز ووسائل یدکی‌کافی
شرکت سهامی ایران جمس
خیابان تخت جمشید شماره ۵۸۳ تلفنهای: ۷۵۲۳۸۹ـ ۷۶۴۲۵۸
Sakop

هتل داریوش ـ تبریز
با ۱۲۰ اطاق لوکس مجهز به تاسیسات مدرن با قیمت های مناسب شروع بکار نمود ـ تلفن رزرو: ۴۴۴۶۴ ـ ۰۴۱

فتوکپی
توشیبا
همکاری ارزنده برای مدیران کارآزموده
درخدمت اموراداری سازمان شما. درجوابگوئی بهرنوع نیازنسخه برداری.

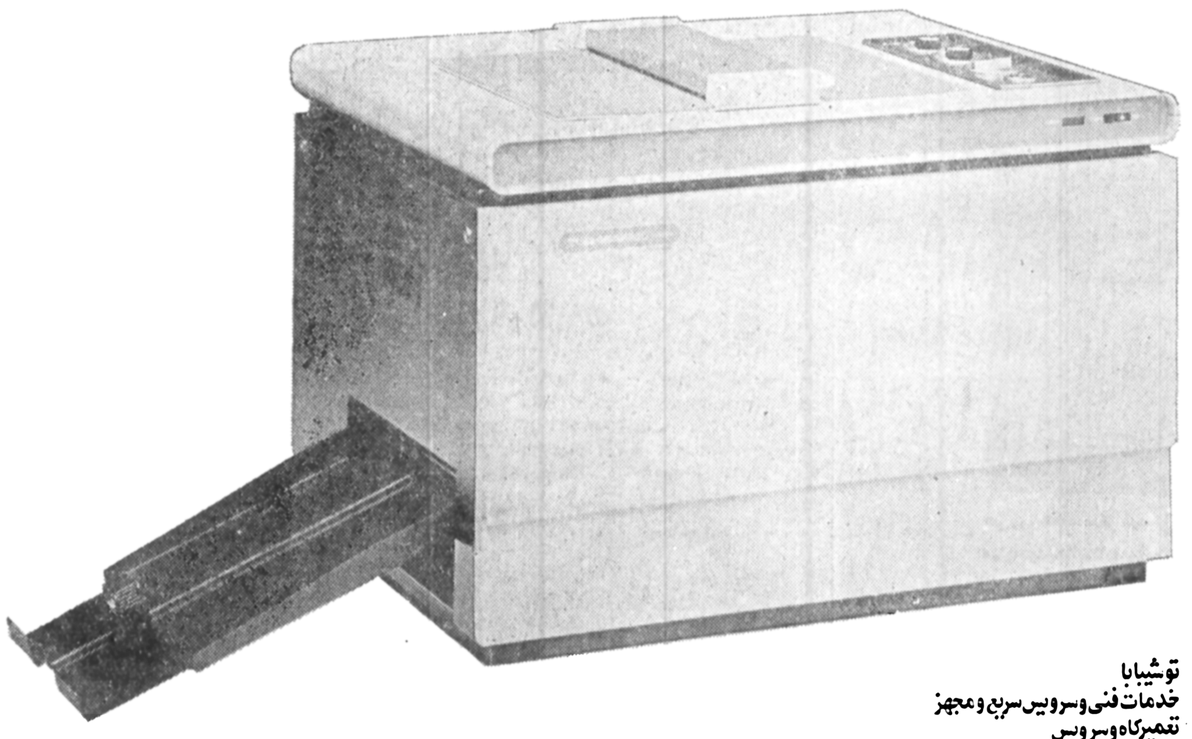

توشیبا با
خدمات فنی وسرویس سریع ومجهز
تعمیرگاه وسرویس
تلفن ۸۳۴۱۲۳
برای کسب اطلاعات بیشتر با
شرکت تهران الکتریك قسمت سیستم‌های اداری
خیابان ویلا شماره ۸۸ تلفن ۸۳۴۱۲۴ـ۸ تماس بگیرید
TOSHIBA
into our second century
توشیبا در دومین قرن پیشرفت
PISHRO.37/181

برای اولین بار فاش میشود
اسرار وحشت‌انگیزی
از «دنیای خرم»
چگونه مجله جوانان بیرحم ترین جنایتکار جاده‌هارا بدام انداخت؟
کشف مهم درباره بیماران مبتلا به دردهای شرانینی
کتاب عظیم شگفتی‌های جهان ـ کتاب خواندنی پزشك‌خودباشیم
آخرین اطلاعات از دانش روز ـ سرگذشت‌های عبرت انگیزومهیج زندانیان ـ پیشنهادها وانتقادهای مردم.
دوشنبه‌هاشماهم پرتیراژترین مجله‌ایرانی مجله‌جوانان‌رابخوانید

تبریکات

جناب آقای بهرام حجتی

انتصاب جنابعالی را بمدیریت کل آموزش و پرورش استان مرکز تبریک گفته از خداوندمتعال موفقیت‌روزافزون شما را خواهانیم.

عطاءاله هاشمی ـ عنایت‌اله هاشمی

تیمسار معظم سرتیپ فیروزبخش

ارتقاء درجه جنابعالی را از صمیم قلب تبریک امید موفقیت را در راه خدمت به میهن بیش از پیش خواستاریم.

حسن نیکدل ـ محمدرشیدی

برادر عزیزم تیمسار سرتیپ ابراهیم‌شکیبائی

ارتقاء درجه را که بحق شایسته آن بودید صمیمانه تبریک عرض نموده امیدوارم چون گذشته برای میهن عزیز و شاهنشاه آریامهر سربازی فداکار بوده باشید.

رامسر ـ ناصر شکیبائی ـ محترم فهیمی

مجالس ترحیم

العلماء ورثة الانبیاء

نظر برحلت حجةالاسلام و المسلمین آیتا...فی‌العالمین **آقای حاج میرزاابوالقاسم ربانی‌شاهنجرانی** همدانی‌قدس‌سره روز دوشنبه ۵ذیحجةالحرام برابر ۱۵ر۸ر۵۷ در مسجدارک ساعت ۳ الی۵ بمداز ظهر مجلس ترحیم برقرار است عموم علاقمندان خاصه سلسله جلیله روحانیت سرافرازمیفرمایند. انشا.... تعالی.

میرزا آقای شیرازی، محمد باقر آشتیانی، سیدمرتضی ایروانی، سید محمد علی سبط، علینقی‌الموسوی‌الطهرانی، حسن فرید گلپایگانی، سید محمد حائری گلپایحانی، العبد محمد حسین الغاوی الطباطبائی البروجردی، محمد صادق الحسینی اللواسانی، میرزا یوسف ایروانی، احمدالحسینی الشهرستانی، سید رضی شیرازی، حسن سعید .

بمناسبت فوت فقید سعید حجةالاسلام و المسلمین آیة... فی‌الارضین **آقای حاج میرزا ابـوالقاسم شاهنجرانی ربانی همدانی** طابثراه اخوالزوجه حقیر مجلس‌ترحیم روز دوشنبه ۵ ذیحجه ۱۵ر۸ر۱۳۵۷ از سـاعت ۳ الی ۵ بمداز ظهر در مسجد ارک منعقد از عموم علماء اعلام و مومنین خصوصا آقایان همدانیهای مقیم مرکز متمنی است برای تجلیل از مقـام روحانیت و تسلیت به بازماندگان شرکت فرمایند .

غلامحسین الجعفری الهمدانی

بمناسبت رحلت عالم بزرگوار آیت‌الله آقای **حاج میرزا ابوالقاسم شاهنجرانی** همدانی که‌عالم بزرگبوده‌اند برادرزن حضرت آیت‌الله آقای حـاج شیخ غلامحسین همدانی امام جماعت مسجد جامع تهران مجلس ختمی از ساعت ۳تا۵ بمداز ظهر دوشنبه درمسجد ارک منعقد است .

امیداست عموم مومنین مخصوصا علمای عالیه باشرکت خود تعظیم شعائر مذهبی فرمائید .

حسن سعید

بانهایت تاثر و تاسف رحلت حضرت آیت.... العظمی **آقای حاج میرزا ابوالقاسم ربانی شاهنجرانی** همدانی پدر بزرگوارمان را به‌استحضار عموم بالاخص علماء اعلام می

با نهایت تاثر و تاسف رحلت حضرت آیت.... العظمی **آقای حاج میرزا ابوالقاسم ربانی شاهنجرانی** همدانی پدر بزرگوارمان را به‌استحضار عموم بالاخص علماء اعلام می رساند. مجلس ترحیم مردانه آن فقید سعید روز دوشنبه ۱۵ ابانماه ۱۳۵۷ ازساعت ۳ الی۵ بمداز ظهر در مسجد ارک برگزار میشود. مجلس زنانه در همانروز در منزل آن‌فقید سعید واقع در خیابان آیزنهاور- مقابل دانشگاه آریامهر- دوچه نوروش شماره ۱۴ منعقد است .

دکتر محمد ربانی، دکتر علی ربانی، دکتر مهدی ربانی، دکتر های ربانی و خانواده‌های : ربانی، جعفری، فیاضی، حیدری، بهری، دهران،هنس، مهدیها، هدایی،صابحراده، ساجدی، مشعری، موسوی، فراکوزلو، طاهری، رنوئی ، ساکری، حسینی، مصطفوی، فاضی وخانواده‌های وابسته.

اطلاعات ـ درگذشت شادروان حضرت آیه‌اله حاج میرزا ابو القاسم ربانی شاهنجرانی موجب تـاسف است . مصیبت وارده را بخاندان فقید سعید و جامعه روحانیت‌و خانواده‌های وابسته تسلیت می‌دهد .

بکمال تاسف درگذشت مادر همسر آقای مهندس حسن صباغیان را به‌اطلاع عموم دوستان و آشنایان میرساند مراسم فاتحه روز دوشنبه ۱۵ر۸ر۵۷ از ساعت ۲الی۴ بمداز ظهر در مسجد مجد منعقد می‌باشد.

شرکت ساختمانی کرند

باظیی مملو از تاسف و تالم درگذشت **بانو حاجیه‌صغری لباسچی (فروهیده)** همسر و مادر گرامیمان را بـاطلاع عموم‌اقوام و دوستان میرسانیم . مجلس ختم زنانه و مردانه آن‌مرحومه روز دوشنبه ۱۵ر۸ر۵۷ ازساعت ۲الی۴ بمداز ظهر درمسجدمجد منعقد می‌باشد.

عباس- ژاله- عبدالرضا- ژیلا- غلامرضا - محمدرضا و خانواده های فروهیده - لباسچی - صباغیان - شفازند - رحیمزاده - موذن - فاطریون - نجومی -حاجیلو -فرهی - مسعودنیا - گلپروران - پایمردی -اشتری - فارسی -ناصری- حاجحریری - فتاحی- مطیعی - اکبری - زمردیان - تهرانی - امیرحمزه -قائم‌مقامی - مسعود - یزدانی - کریمخانی .

اطلاعات ـ مصیبت وارده را بخانواده های عزادار بویژه بازماندگان انمرحومه تسلیت‌میدهد .

حضرت حجت‌الاسلام **آقای سید محمد بهشتی‌زاده** مفتخر به نوکری اباعبدالله الحسین وخاندان عصمت وطهارت(ع) ویدر مجاهد عالیقدر مرحوم سید علیرضا دعوت حق‌را لبیک گفته وانشاءالله بجوار اربابان خود رسید مجلس ترحیم مردانه روز دوشنبه ۱۵ آبان ماه از ساعت۳ الی ۵درمسجد ابوتراب بالاتر از پل رومی ایستگاه رضائیه و ترحیم زنانه همان موقع درمنزل آن مرحوم واقع در ایستگاه رضـائیه کوچه صالح کوچه شقفی منعقد است .

سید محمد صادق، سید محمد کاظم، سید محمدجواد و دختران آن مرحوم، واعظی، آل‌احمد، جواهری وسایر خانواده‌هی وابسته .

آ-۵۸۳۳

اطلاعات ـ مصیبت وارده را به خاندان محترم آن‌مرحوم وخانواده‌های وابسته تسلیت می‌دهد .

بازگشت همه بسوی خداست

خانواده‌های سبا، مهپور، پویان، حدادیان ، تقوی لاریجانی، نهرانی، وخانواده‌های وابسته .

با کمال تاسف وتاثر درگذشت مرحوم **محمد سبا** را باطلاع خویشاوندان و دوستان میرساند مجلس تـرحیم مردانه وزنانه فقید سعید روز سه‌شنبه شانزدهم آبان ماه از ساعت ٤تا٦ در خانقاه صفی علیشاه منعقد خواهدبود.

آ-۱۸۹۰۲

اطلاعات ـ مصیبت وارده را به خانواده‌های عزادار تسلیت می‌دهد .

سبحان من تفرد بالعز والبقاء

باکمال تاسف درگذشت ناگهانی منسوب گرامی خود، سید جلیل متدین هنرمند **حاج سید ابوالقاسم امامی** (بزرگ خاندان امامی) فرزند مرحوم مبرور خلدآشیان حاج میرزا آقا امامی اصفهانی استاد شهیر را بـاطـلاع می رساند . انشاءا... تعالی در مجلس ترحیم ذیل‌الاشعار مقدم واردین محترم را گرامی خواهیم داشت .

سید محمد علی روضاتی

آ-۸۷۷۷

بانهایت تاسف وتاثر، درگذشت ناگهانی شادروان حاج سید **ابوالقاسم امامی** بزرگ خاندان امامی، همسر و پدر عزیزمان را باطلاع دوستان و آشنایان می رساند. مجلس ختم آن مرحوم روز چهارشنبه ۱۷ر۸ر۵۷ ساعت ۳تا۵ بعد از ظهر در سالن شماره یک بهشت زهرا (ع) برگزارمیشود.

بانو امامی، محمود، علی، اکبر، مهدی، سعید وشهره امامی، خانواده‌های‌امامی،زاهدی، غروی،روضای، عصاره، ریاضی، وفائی، نفیسزاده، خرسند، ظهرابیک ، رضوی، خصوصی، نوائی، بیداد، تبریزی .

اطلاعات ـ مصیبت وارده را به بازماندگان آنمرحوم و خانواده‌های عزادار تسلیت می‌دهد.

آ-۸۷۷۷

بانهایت تاثر درگذشت‌شادروان آقای حاج اسماعیل‌خان‌رنجبرار بزرگ خاندان رنجبران را به‌اطلاع فامیل و دوستان محترم میرسانیم. مجلس ترحیم زنانه ومردانه ان مرحوم روز دوشنبه ۱۵ر۸ر۵۷ از ساعت٤الی٦ بعدازظهر در خانقاه صفی‌علیشاه منعقد میباشد.

خانواده‌های رنجبران - وکیلی- بوالوفائی- ثقفی- طهوری- خلعتبری- کریمیان- آذربایجانی- حنوقی- خجسته- شامکری - پیرداوری- چاپاری- خوشگو- علیزادگان- همپائی- عضدی - عبادی- معصومی- میزانی- جمیاری- نویدی- عیوضزاده - خلخالی- علیزاده- محمودی- شاممرادی-

۱-۲ آ-۸۷۶۱

باکمال تاسف و تالم درگذشت مرحوم **ابوالقاسم مبصری** قاضی بازنشسته دادگستری را باطلاع دوستان و آشنایان میرساند مجلس ختم‌آن‌مرحوم ازساعت ۱۳ونیمالی ۱۵ ونیم روزدوشنبه مورخ ۱۵ر۸ر۵۷ درمسجد ولی‌عصر واقع در حشمت‌الدوله منعقد می‌گردد .

شهین مبصری - مهین مبصری - علیرضا یعقوبی -لطفعلی مبصری - دکتر حیدرعلی مبصری - دکتر غلامعلی مبصری - مهندس ابوالحسن مبصری -

آ-۵۸۲۶

اطلاعات ـ مصیبت وارده را ببازماندگان آنمرحوم و تسلیت میدهد .

بانهایت تاسف و تالم درگذشت جانگداز شادروان **محمدتقی اشرفی** را باطلاع دوستان و آشنایان میرساند .

مجلس ترحیم‌مردانه درمسجد منشورالسلطان واقع درخیابان سپه میدان باغشاه وزنانه درمنزل آن مرحوم از ساعت ۱۵ر۳۰ تا۱۷ر۳۰ در روز دوشنبه ۱۵ر۷ر۱۳۵۷ برگزار میگردد .

خانواده های : اشرفی - عباسی- توکلی - نیکخواه- کیانی - برهوت - تندر - شهری - رعیتی - اعتمادی -خایلی- حجازی - ایوبی - صامتی - راجی - افراشته .

آ-۸۷۹۷

اطلاعات ـ مصیبت وارده را بخانواده های عزادارتسلیت میدهد .

باکمال تاسف و تالم درگذشت همسر و مادر مهربانمان خانم **سلیمه ریاحی** رابه‌اطلاع کلیه دوستان و آشنایان میرسانیم مجلس ترحیم مردانه وزنانه آن مرحوم روز دوشنبه ۱۵آبان ماه از ساعت ۳الی۵ بعدازظهر در مسجد جامع فاطمیه واقع در خیابان وحیدیه ایستگاه تسلیحات برگزار میگردد .

همسر و فرزندان آن مرحومه و خانواده های سبفی - سیف نوریان -ریاحی - گیلانی - حیدری - زاغ‌بهشت - ملا - دشتبان .

آ-۸۷۹۱

اطلاعات ـ مصیبت وارده را بخانواده های عزادار تسلیت میگوئیم .

بانهایت تاثر و تاسف درگذشت شادروان **محمد مهدی مشیری** بزرگ خاندان مشیری صاحب منصب بازنشسته وزارت کشور را باطلاع دوستان و بستگان میرساند مجلس ترحیم‌مردانه روز دوشنبه پانزدهم آبان ماه ازساعت ۳تاه بمداز ظهر درمسجد اعظم خیابان دولت سمقابل‌کلانتری قلهک و مجلس زنانه درهمان روز در منزل شخصی آن مرحوم واقع در قلهک ـ خیابان‌یخچال کوچه مشیری منعقد است.

صدیقه بیگم نائینی - دکتر منوچهر - هادی (فرید) - فخری- حشمت - فریده وپروین مشیری - سیدمسلم میری‌واسانی -دکتر غلامرضا افشار - سید علی‌اصغر نائینی - مهین شلویری - علی صدیقیان - اسدی - مرندی - زوارهای - میرزائی -محمدی - رسولی - دکتر آمینی -مدنی - خراسانی - لواسانی و خانواده های نائینی و شلویری .

آ-۸۷۸۷

انجمن محلی قلهک با اندوه فراوان درگذشت شادروان محمدهادی مشیری رئیس‌این انجمن را باطلاع میرساند مجلس ختم ان مرحوم روز دوشنبه پانزدهم آبان ماه از ساعت ۳تاه بعد ازظهر در مسجد اعظم قلهک منعقد خواهد بود .

انجمن محلی قلهک

آ-۸۷۸۷

اطلاعات ـ مصیبت وارده را بخانواده های عزادارتسلیت میدهد .

باکمال تاسف درگذشت مرحومه شادروان **حاجیه نصرت ابوالداوکی (قاضی)** راباطلاع کلیه‌فامیل‌و بستگان میرساندمجلس ختم آن مرحومه از ساعت ۱۳ تا۱۵ روز دوشنبه ۱۵ر۸ر۱۳۵۷ درمسجد الجواد واقع در میدان ۲۵ شهریور منعقد میباشد.

دکتر حسن ابوالداوکی. کیومرث ابوالداوکی . قاضی. اصفهانی. دولتشاهی تیموری. خاکپور شریعت . برزگر. ساعدی‌نیا.گلنواز. صیرفی. یاحسینی. رصاف. پورفرهاد.دنیوی تهرانی. صداقت زاده. صفابخش. وثوقی.

آ-۸۷۷۳

اطلاعات ـ مصیبت وارده را بخانواده های عزادار تسلیت میدهد.

بانهایت تالم وتاثر درگذشت **بانو ماهرخ مژدهی** را بـاطلاع فامیل ودوستان میرساند مجلس ترحیم آن شادروان از ساعت٤ تا٦ بعدازظهر دوشنبه پانزدهم آبانماه ۱۳۵۷ در مسجد مجده‌منعقد خواهد بود.

خانواده‌های مژدهی- گیا- رئیس- مرزبان- شیردل‌پور - سمیعی- ابیهاج سمیعی- طاهری- نوبان- ناظمی- مهرداد - سدهیان- اکبر- گوهری- حاکمی- گنجه‌ای- کلالی- رفیع- ویشکائی- نوربخش- لاکانی- کیانی- شائقی- لاوری - دوشری وخانواده‌های وابسته .

باکمال تاسف وتاثر درگذشت ناگهانی همسر، برادر وپدر بزرگوارمان **سید حسین موسوی فاطمی** را به اطلاع میرساند مجلس یادبود روز ۳شنبه ۱۶ر۸ر۵۷ از ساعت۱۳ تا۱۵درمسجد الجواد- میدان ۲۵ شهریور منعقدخواهدبود

همسر: طوبی رزاقی (نیکنفس)، خواهران: ربابه ، نیره، صفیه فاطمی، فرزندان: شکوه، سرور، فروغ،محسن، عطا، عباس، رضا، مرتضی موسوی فاطمی، علی ، مصطفی، فخرالدین، مجتبی موسوی فاطمی، صادق مجتهدی .

و خانواده‌های: موسوی، فاطمی ، رزاقی، نیکنفس، لقمانی، جواد، موسوی، مجتهدی، سیامکی‌هی، نقی‌زاده ، خافی، طاهری، مصلحی،اسکوئیان، خدیوی، دلالت‌بهزادی، شاهجیان، اسماعیلی، فشقائی، دارابی، خزائی ، توکلی، فتحی، مزینی، سعیدی، خاکپور، سرهنگی، امیر اصلانی ، دانشمند، غیابی، کافی، زاهدی، طیبی، وزیری ، نصیری ، کماری، مرزبان .

آ-۸۸۱۳

اطلاعات ـ مصیبت وارده را به بازماندگان آنمرحوم وخانواده‌های وابسته تسلیت می‌دهد.

یادبود

باطلاع دوستان و آشنایان گرامی می‌رساند مجلس شبهفت مرحومه مغفوره روانشاد بانوی پرهیزکار **مولود ندیمی دانش (پروین امینی)** از ساعت ۱۵ الی ۱۷ روز سه‌شنبه ۱۶ آبان در شبستان دوم بهشت زهرا برقراراست.

عبداله امینی، مسعود امینی، جمشید امینی ، خسرو امینی، محبوبه امینی، سودابه امینی، خانواده‌های: امینی، ندیمی دانش، حاج موثق، حاج میزبان، حاج منسوجی ، حاج ایمانی، واعظ علائی، امیر مستوفیان، درویشزاده ، نوروزی، پیامی، خطیبی، بورطبیب، سفیدفام، عظیمخواه .

وسیله حرکت ۱ بعدازظهر ازخیابان کندی- اول پرچم آماده است .

آ-۸۷۸۱

یکسال از فوت پدر عزیزمان **سید محسن ویژه** سری گردید. باین مناسبت مراسم یادبودی در روز ۳شنبه ۱۶ آبان ماه از ساعت ۷ بمداز ظهر در منزل آن‌مرحوم واقع در یوسف‌آباد خیابان ۱۹ پلاک۱۶ برگزار خواهد شد . شرکت دوستان و بستگان موجب آرامش و شادی روح آن‌مرحوم خواهد شد .

خانواده ویژه

آ-۱۸۸۹۳

بمناسبت سالگرد درگذشت شادروان **محمود امونده** ۱۵ آبان اولین سالی است که‌خانه سعادتمان‌را مصیبتی عظیم ازبین برکند و گوهری را که مایه شادی و نشـاط زندگی‌مان بوداز دستدادیم چه دردناک بود سالی کـه گذشت بهمین مناسبت روز دوشنبه ۱۵ آبان از ساعت ۱۴ تا۱۷ درمنزل آن‌مرحوم واقع در خیابان گرگان- میدان ثریا خیابان کاوه شرقی ٦متری دوم کوچه آموزنده پلاک٤ برگزار می‌گردد .

همسرت : عزت چرمگر و فرزندانت : شهین ، محمد ، رضا آموزنده .

آ-۸۸۰۷

تسلیت

دوست عزیز جناب آقای **جمشید خاوری** درگذشت پدر گرامیتان را از صمیم قلب تسلیت گفته و خودرا دراین غم بزرگ شریک می‌دانیم .

پروین قراگزلو - هوشنگ قراگزلو

آ-۱۸۹۲۱

تسلیت

باکمال تاسف اطلاع یافتیم که دوست وهمکار ارجمند آقای سید حسن نبی‌الحسینی عموزاده گرامی خود را طـی حادثه‌ای ازدست داده است . با قلبی اندوهگین این مصیبت جانگداز را به همکار عزیز خود صمیمانه تسلیت میگوئیم و برای ایشان و بازماندگان آن فقیدسعید مشاوران سید مهدی نبی‌الحسینی، از درگاه ایزد متعال سلامت و شکیبائی مسئلت داریم .

کارکنان سازمان شهرستان های موسسه اطلاعات

آ-۱۸۹۰۸

آقای راشدی

باندوه فراوان درگذشت مادر گرامیتان را تسلیت عرض می‌نمائیم.

رشکی و بانو

آ-۸۸۰۵

جناب آقای مومنان

مصیبت وارده را بشما و ان خانواده محترم ازصمیم قلب تسلیت می‌گویم .

کیان برقیان

آ-۱۸۹۲۰

خانواده محترم قنادی

مرگ نابهنگام جوان ناکام حسن قنادی را تسلیت گفته خودرا در غم شما سهیم می‌دانیم .

هیئت مدیره وکلیه کارکنان شرکت مشاورین راه‌آهن آلمان دی- ای- سی در اصفهان .

آ-۸۸۱۱

جناب آقای دکتر علی‌دولتداد

مصیبت وارده را تسلیت عرض نموده خود رادر غم شما شریک میدانیم.

دکتر جاوید قائمقامی و بانو

آ-۱۸۹۰۹

جناب آقای سیف‌الله ضرغامی

درگذشت برادر گرامیتان را تسلیت عرض نموده بقای عمر شما و خانواده ارجمندتان را از درگـاه ایـزد متعال خـواستارم .

محمدصادق هاشمی

آ-۱۸۹۰۶

جناب آقای بهروز افکاری

درگذشت نابهنگام خواهر گرامیتان موجب تاثر و تالم گردید. بدینوسیله ضمن عرض تسلیت و ابراز همدردی بقای عمر جنابعالی و سایر بازماندگان را از خداوند متعال‌آرزو مندم.

رستم بهمردی

آ-۱۸۹۱

همکار گرامی آقای مهدی همقدم

درگذشت پدر بزرگوارتان را از صمیم قلب به جنابعالی‌و خانواده محترم تسلیت عرض مینمائیم.

کارکنان شرکت کشتی سازی پارس (سهامی عام)

آ-۱۸۸۸۷

دوست و همکار عزیز جناب آقای علی صنیعی

باتاسف فراوان مصیبت وارده را به شما و خانواده عزیزتان تسلیت میگوئیم. سلامت و دوام عمر همه بازماندگان آن مرحوم را از خدای بزرگ مسئلت داریم.

شرکت تبلیغاتی سیته

سپاسگزاری

از حضرات علمای عظام و ذوات محترمی که درمصیبت‌جانگداز درگذشت جوان ناکام وحید بنکداریان حضورا ،تلگرافی و تلفنی اظهار لطف فرموده و موجبات تسکین و تسلی خاطرمارا فراهم نموده‌اند صمیمانه عرض تشکر نموده و چنانچه بواسطه تالمات روحی تاخیری در شرفیابی رخ دهد طلب مغفرت مینمائیم. و چون مجلس ختم درتبریز برگزار گردیده از انعقاد مجلس ختم درتهران صرف نظر و هزینه آن صرف امور خیریه خواهد شد

بنکداریان - تسوجی - رابط و خانواده های وابسته

آ-۸۷۸۹

اطلاعیه استانداردهای اجباری و تشویقی

پیرو آگهی های قبلی موسسه استاندارد و تحقیقات صنعتی ایران در اجرای ماده ۱۵ آئین نامه استانداردهای اجباری و تشویقی بدینوسیله به اطلاع عموم میرساند :

الف ـ استاندارد اجباری

واحد های تولیدی زیر موفق شده‌اند شرایط عمومی تولید و کیفیت فرآورده های خود را با موازین استاندارد رسمی کشور تطبیق داده و پروانه کاربرد علامت استاندارد ایران ادریافت نمایند:

روغنهای نباتی خوراکی جامد

۱ـ شرکت سهامی خاص کشت وصنعت شمال

۲ـ شرکت سهامی خص مارگارین

دیگ زودپز

کارگاه دیگزودپز آقای شمسعلی حیدری

دستمال کاغذی

۱ـ کارگاه بسته بندی دستمال کاغذی‌گلشید

۲ـ شرکت کاشانکو

۳ـ شرکت صنایع تولیدات کاغذی خراسان (سهامی خاص)

٤ـ کارگاه بسته بندی دستمال کاغذی اختر

۵ـ شرکت سهامی خاص رزبرگ یزد

سرپیچهای پیچی ادیسون

شرکت سهامی عام‌الکتریک ایران‌رشت

وشابه های غیر الکلی گازدار

۱ـ شرکت سهامی خاص زمزم خوزستان ـ اهواز

۲ـ شرکت سهامی خاص خوشگوار مشهد

۳ـ شرکت سهامی خاص خوش‌نوش ـ ساری

٤ـ شرکت زمزم تهران (سهامی عام)

ب ـ استاندارد تشویقی

واحد های تولیدی که در نتیجه رعایت مقررات‌استاندارد و انطباق کیفیت فرآورده با استاندارد رسمی مربوط،پروانه کاربرد علامت استاندارد ایران به نام آنان تجدید یا صادرشده است بشرح ذیل اعلام میشود :

آرد گندم

شرکت سهامی آرد شیراز (خاص)

بیسکویت ویفر

شرکت تولیدی دادلی

روغنهای خوراکی ـ روغن سوپا ـ لادن

شرکت سهامی خاص صنعتی بهشهر

خیار شور

شرکت سهامی فرآورده های غذائی دشت‌مرغاب

پارچه های کشباف پودی و تاری از نخ یکسره پلی‌استر معمولی

پارچه بافته شده از نخ یکسره پلی‌آمیدمعمولی

شرکت تولیدی ساکا (سهامی عام)

لبسه کشباف پودی پشمی

شرکت سهامی خاص ریسندگی وبافندگی کرج

پودرهای شوینده

شرکت تولیدی و صنعتی اسنو

شیر های ساختمانی و بهداشتی

شرکت گروه صنعتی برنز (سهامی خاص)

موسسه استاندارد و تحقیقات صنعتی ایران

تماس تلفنی غیر مستقیم باخارج قطع شد

کارکنان شرکت مخابرات ایران در قسمت های فنی برای اعلام همبستگی با سایر گروه های مردم در مورد مسائل سیاسی ، دست بـه اعتصاب زدند .

باین ترتیب اپراتور هـای ۱۱۸ (مرکز اطلاعات تلفنی تهران) و اپراتور های ۱۲٤ که مسئول دادن خدمات تلفن های بین‌المللی به مردم هستند نیز دست از کار کشیدند .

کارکنان شرکت مخابـرات چندی پیش برای اعتراض بـه میزان حقوق و دستمزد خود دست به اعتصاب زدند لیکن تصویب شدن یک لایحه نظر کارکنان شرکت در مورد‌میزان حقوق دستمزد تامین گردید و بهمین علت اعتصاب کارکنان مخابرات شکسته شد .اعتصاب کنونی‌کارکنان شرکت‌مخابرات ایران جنبه سیاسی دارد و یکی از خواستهای‌آنها‌آزادی زندانیان سیاسی و اخراج کارکنان غیر ایرانی از ایـن شرکت میباشد .

بعلت اعتصاب اپراتورهای ۱۱۸ و ۱۲٤ امـروز تماس تلفنی غیر مستقیم با خـارج کشور قطع شد و نیز پخش برنامه هـای تلویزیونی نیز که از طرق خطوط‌مایکروویو، از شهرستانها به تهران منتقل میشد بسیار محدود گردید.

همچنین اپراتور های مرکز اطلاعات ۱۱۸ نیز از دادن شماره های مورد تقاضای‌مردم به آنها خودداری کردند .

کارمندان‌سازمان آب تهران نیز باصدور دومین قطعنامه خود اعلام داشته‌اند که تـا دستیابی کامل به تقاضا هـای خود به‌اعتصاب ادامه‌میدهند.

کارکنان شرکت مخابرات‌در تهران نیز بار دیگر از صبح دیروز دست به اعتصاب‌زده‌و با انتشار اعلامیه‌ای‌خواست های سیاسی خود را مطـرح کرده‌اند .

کلیه کارمندان برق‌منطقه‌ای نیز از صبح امروز دست از کار کشیده‌اند .

کارکنان نیروگاه شهریار (توانیر) نیزصبح‌امروز بدون تعطیل کار (قطع برق) بمنظور اعتراض به کشتار مردم و غارت اموال‌آنها توسط‌طبقه‌ای جنایتکار‌دست‌در محوطه‌نیروگاه بمراسمهائی آرام دست زدند.

اعتصاب کارکنان کارگران‌و تکنیسین های شرکت بلوند سازنده تلویزیون های‌بلوند امروز نیز ادامه یافت .

سنجابی شرکت در کابینه امینی را رد کرد

پاریس ـ خبرگزاری فرانسه: دکتر کریم سنجابی دبیر دل جبهه ملی‌ایران درپاریس این شایعه راکه‌ممکن است باسمت معاون نخست وزیر در یک کابینه احتمالی بریاست دکتر امینی و یاشخص دیگری شرکت کند رسما تکذیب کرد.

ازسوی دیگر اطرافیان‌دکتر سنجابی‌به خبرنگار خبرگزاری فرانسه گفتند رهبر جبهه ملی ایران‌ازگزارشاتی که به پاریس رسیده و حاکی از مـلاقات قریب‌الوقوع او با شاهنشاه ایران‌است‌ابرازشگفتی‌کرده‌است چون دراین مورد تاکید قرار دادوی‌گفت ما به سوسیالیسم معتقدیم منتها این سوسیالیسم دیدگاهی ایرانی نیز دارد.

بنابراین کوشش مـا این خواهدبود که بابوجود آوردن یک جامعه دموکرات ، ضمن تعمیق‌دادن اصول دموکراسی، در اقتصادمان از یک روش سوسیالیستی پیروی‌کنیم.

دکتر کریم سنجابی‌رهبر جبهه ملی ایران در گفتـو بـو دو روزنامه انگلیسی اظهارداشت جبهه‌ملی از یک مشی وروش مبتنی برناسیونالیسم واقـع گرایانه پیروی میکند وهیچ وجه دارای افکار امپراطـوری، «شووینیستی» نیست.

دکتر سنجابی با اشاره بـه مبارزات ملت ایران گفت تـا درگذشته هم نشان داده‌ایم که بخوبی‌مبین انیم موازنه‌سیاسی بین‌شرق و غرب را حفظکنیم، وبیطرفی‌ایران‌را تضمین‌نمائیم. دکتر سنجابی در این گفتگو اعتقاد و ایمان خود را به دموکراسی مورد تاکید قرار دادوی‌گفت ما به سوسیالیسم معتقدیم منتها این سوسیالیسم دیدگاهی ایرانی نیز دارد.

بنابراین کوشش مـا این خواهدبود که بابوجود آوردن یک جامعه دموکرات ، ضمن تعمیق‌دادن اصول دموکراسی، در اقتصادمان از یک روش سوسیالیستی پیروی‌کنیم.

اظهار شگفتی

پاریس: خبرگزاری فرانسه :

پیام آیت‌الله العظمی خمینی به آیت‌الله طالقانی وآیت‌الله منتظری

پاریس : خبرگزاری فرانسه: ابوالحسن بنی صدر یکی‌از همکاران‌نزدیک حضرت‌آیت‌اله خمینی ضمن‌اعلامیه‌ای مضمون نامه هائی را که از جانب‌رهبر شیعیان بعنوان حضرت‌آیت‌اله طالقانی و حضرت آیت‌الـه منتظری که بتازگی از زندان آزاد شده‌اند فاش کرد .

حضرت آیت‌الله خمینی در نامه خود نوشته‌اند :ملت‌ما کمبا مبارزه‌ای طولانی علیه نظام موجود قصد آن داردکه حاکمیت خود را بدست گیرد و حکومت اسلامی رادرایران برقرار کند ، بدقت نهضت اسلامی را حمایت میکند . و مبارزه‌ای را که در پیش گرفته تا پایان خط دنبال خواهـد کرد .

توضیحات رئیس مجلس درباره بازداشت سالارجاف

ساعت ۱۳ دیروز دکتر جواد سعید رئیس مجلس شورای ملی دستور توقیف «سالارجاف» نماینده پاوه را در محوطه مجلس صادرکرد و این نماینده همچنان در توقیف بسر میبرد .

سالار جاف از سوی عده زیادی از مردم متهم به اغتشاش و کشتار در حوزه نمایندگی خود « پاوه» شده است و اقدام رئیس مجلس شورای ملی بدنبال تلگراف هائی که از سوی حوزه انتخابیه این نماینده‌بمجلس رسیده است ، صورت‌گرفت.

دکتر جواد سعید رئیس مجلس شورای ملی که بعد از ظهر دیروز دستور توقیف «سالارجاف» نماینده «پاوه» را داد از وزیر دادگستری خواست چنانچه مدرکی علیه سالار وجود دارد بـه مجلس بفرستد تا در کمیسیون دادگستری رسیدگی شود . وی همچنین اعلام کرد اگـر وزارت دادگستری‌مدارک‌لازم درباره سالارجاف‌را‌در‌اختیار نگذارد « دستور آزادی او را خواهد داد تا بعدچنانچه مدرکی باشد ـ طبق آئین‌نامه مجلس عمل شود و دستور رسیدگی آن صادر گردد .

کارتر درباره ایران به شوروی اخطار کرد :

واشنگتن ـ خبرگزاری‌های آسوشیتد پرس-یونایتدپرس: منابع مطلع گفتند : پرزیدنت جیمی کارتر بطور خصوصی به شوروی اخطار کرد که‌از اوضاع بی ثبات ایران بهره برداری نکند .

کارتر با صراحت و در کلماتی قاطع گفته است‌اگر شوروی‌ها در امور داخلی ایران دخالت کنند امریکا بیکار نخواهـد نشست .

اعزام هیات های رسیدگی

سخنگوی وزارت کشور اعلام کرد:بدستورنخست‌وزیر هیاتی مرکب از نمایندگان وزارت‌کشوروزارت‌دادگستری و شهربانی برای رسیدگی به وقایع اخیر ایلام و سنندج عازم استان های ایلام و کردستان شدند .

همچنین هیات‌دیگری‌مرکب ازنمایندگان سازمان هـای مذکور دیروز برای بررسی‌و رسیدگی به وقایع اخیـر بابل عازم آن شهرستان شدند .

تلگرام درباره فاجعه پاوه وسنندج

بدنبال حوادث ناگواری که در آذرشهـر رخ داد تلگرام زیر از طرف مرجع عالیقدر تقلیدحضرت‌آیت‌الله العظمی آقای حاج سیـد محمد وحیدی به علمـای آذرشهر مخابره شد . متن تلگرام بدین شرح است:

بسمه تعالی

حادثه مولمه آذرشهـر مقارن فاجعه پاوه وسنندج که بار دیگردست خون‌آلود دژخیمان هیئت حاکمه از آستین برآمد و عده‌ای را مقتول و جمعی رامجروح کردو پدران‌و مادران‌ستمدیده را در سوگ عزیزان‌خود نشاند دل‌هرببنده وشنونده از این فجایع آزرده و از عواقب این پیشامدهاپیمناک است و نمیدانم به کـدام مصیبت اشاره کنم . ایـن مصائب قلب شریف حضرت ولی عصر امـام زمان را جریحه‌دار نموده و جامعه روحانیت و حوزه علمیه و عموم مردم را متاثر نمود ما این اعمال وحشیانه را جدا محکوم می‌کنیم . در خاتمه این مصیبت بزرگ را بمحضور شماوعموم علمای اعلام واهالی‌محترم آذرشهر بالخصوص داغدیدگان‌تسلیت گفته کیفر آمرین و عاملین را کهباعث‌بروزاین حوادث ناگوارهستند ازخداوندقهار خواستاریم.

سید محمد وحیدی

استوار ژاندارمری خشت پیش‌نماز مسجد را فلك کرد

کازرون- رئیس پاسگـاه ژاندارمری «خشت وکنار» که اعلام حکومت نظامی کرده‌بود، پیش نماز مسجد خشت را بازداشت و فلک کرده‌است.

یکی ازمعلمان روستای‌خشت که در اداره اموزش وپرورش کازرون بست نشسته است‌این مطلب را اعلام کرد و فزود: استوار کلی گذشته از اینکه با اعلام حکومت نظامی مردم را بی‌جهت بازداشت و اذیت کرده است، همیشه در سطقه به مردم زورگویی می‌کرد وتا زمانیکه وی تعقیب و محاکمه نشود ما معلمان‌به سرکار خود بازنخواهیم گشت.

دانشگاهیان تبریز تهدید به تحصن کردند

تبریز-عصردیروز دانشگاهیان دانشگاه تبریزو نیزدانشجویان این‌دانشگاه‌طی بیانیه‌ای اعلام داشتند چنانچه تاروز دوشنبه پانزدهم آبانماه جاری در دانشگاه بروی‌همه‌دانشجویان گشوده نشودکلیه دانشگاهیان در محوطه دانشگاه تبریـز متحصن خواهند شد .

آیت‌الله قاضی قربانیان فاجعه آذرشهر را ۱۲ نفر اعلام کردند

تبریز ـ حضرت آیت‌الله قاضی طباطبایی که برای شرکت در مراسم عزای ملی مردم آذرشهر به این شهر رفته بودند ، در بازگشت به تبریز گفتند : مقتولان حادثه این محل ۱۲ نفر بوده که ۵ تن از آنها اهل‌آذر - شهر و ٦ نفر از اهالی روستاهای اطراف و یکنفرهم اهل روستای « قاضی‌جهان» بوده است . در مراسم عزای ملی تعداد شرکت کنندگان بیش از اندازه بود .

متن خواستهای اجتماعی کارکنان اداره کشاورزی ـ ایستگاه برنج وایستگاه باغبانی شهرستان آمل

۱ـ رفع محدودیت از حضرت آیت‌الله العظمی خمینی رهبر شیعیان جهان.

۲ـ دستگیری و محاکمه عاملان آتش سوزی وکشتار مسجد جامع کرمان که توهین به شعائر مذهبی میباشدوه گواهی نشریات معتبرین دولت از عاملان پشتیبانی مینمودند

۳ـ آزادی کلیه زندانیان سیاسی بدون قیدو شرط.

۴ـ لغو حکومت نظامی .

۵ـ جلوگیری از تیراندازی بسوی مردم بی‌دفاع.

۶ـ پشتیبانی از خواسته‌های فرهنگیان شهرستان آمل

۷ـ انحلال مجلسین و برگذاری انتخابات مردمی .

۸ـ آزادی‌تمام‌کسانی که‌در جریان اعتصابات‌وتظاهرات قانونی درایران دستگیر شده وبلاتکلیفند .

۹ـ کوتاه کردن دست کلیه متجاوزان به حقوق عمومی ،در کلیه سطوح مملکت از کارهای دولتی .

آگهی استخدام

**فرماندهی لجستیکی نیروی‌زمینی شاهنشاهی

تقویم اطلاعات
ساعات شرعی
استخراج دکتر ریاضی کرمانی

یکشنبه ـ چهاردهم آبان ماه ۱۳۵۷
چهارم ذیحجه ۱۳۹۸ـ پنجم نوامبر ۱۹۷۸
اذان مغرب . . . . . ساعت ۵ و ۵۴ دقیقه
اذان صبح (فردا) . . ساعت ۵ و ۲۹ دقیقه
اذان مغرب (فردا) . . . ساعت ۵و ۵۳ دقیقه
طلوع آفتاب (فردا) . . ساعت ۶ و ۵۸ دقیقه
ظهر شرعی (فردا) . . ساعت ۱۲ و ۱۹ دقیقه

تغذیه رایگان لغو شد

در پایان جلسه هیئت وزیران دیشب به ریاست جعفر شریف‌امامی نخست‌وزیر درمحل نخست‌وزیری تشکیل شد دکتر محمدرضا عاملی وزیر اطلاعات و جهانگردی و سخنگوی دولت در مورد تصمیمات هیات وزیران به خبرنگاران گفت : جوانانی که به‌خدمت نظام وظیفه احضار میشوند به دو دسته تقسیم خواهند شد، : یک گروه از آنان به خدمت پذیرفته میشوند و عده دیگر مازادبراحتیاج هستند که اینها حالت آماده را پیدا میکنند . هیئت وزیران تصمیم‌گرفت‌جوانان روستائی درصورتیکه در دوران آماده بخدمت در روستاها بکار کشاورزی‌و یا کارهای وابسته بکارهای کشاورزی اشتغال داشته باشند ، بعد از ۲ سال به آنها برگ معافیت دائم در زمان صلح داده شود. این پیشنهاد از سوی وزارت کشور وسازمانهای وابسته به آن به‌هیات‌دولت پیشنهاد شد و مورد موافقت قرار گرفت. وزیر اطلاعات و جهانگردی افزود : خبر دیگر در مورد تغذیه‌رایگان است که در این مورد بررسیهائی شده است که اعتبارات تغذیه رایگان در شهرها صرف‌تغذیه نخواهد شد ، بلکه هزینه آن برای تاسیس ویاتعمیر واحدهای آموزشی همان‌محل بمصرف خواهد رسید.

در روستاها نیز این کار با شوراهای منطقه‌ای‌است درصورتیکه ضرورت داشته باشد دانش‌آموزان تغذیه میشوند و درصورت عدم ضرورت هزینه‌مربوط صرف تاسیس و یا تعمیر واحد های آموزشی میگردد .

دکتر عاملی در ادامه‌این مصاحبه افزود : بموجب تصویبنامه هیئت وزیران شهرستان‌های دماوند و فیروزکوه از استان سمنان جدا و به استان تهران واگذار شد.

همچنین در این جلسه آقای یحیی سهامی بعنوان قائم‌مقام مدیر کل بانک ملی ایران و آقای هادی امین بعنوان معاون مدیر کل‌بانک ملی ایران به هیات دولت معرفی‌شدند که‌موردتصویب هیات وزیران قرار گرفت . همچنین یک هیات رسیدگی به کردستان اعزام شد. در ترکیب اعضای این هیات نیز نماینده دادسرای‌ارتش شرکت خواهد داشت . یکی از خبرنگاران از وزیر اطلاعات‌وجهانگردی پرسید باتوجه به تظاهرات امروز تهران آیا دولت متوجه فعالیتهای گروه‌های مختلف که در این تظاهرات شرکت دارند شده است ؟

دکتر عاملی در پاسخ گفت: برای‌همه‌روشن است که اینها جزو کدام دسته هستند ، چون پرچم‌ها و شعارهائی راکه‌با خودحمل میکنند خیلی صریح به معتقدات آنها اشاره میکند و دولت در مقابل آنها مطابق قانون عمل خواهد کرد. دکتر عاملی در پاسخ این سئوال که آیا بهتر نیست دولت گروههای‌مردم را که تظاهراتی براه می اندازند از نظریات این‌گروه آگاه سازد ، گفت : این برنامه را خواهیم داشت ولی بیشتر امید ما با باز شدن فضاوآزادی مطبوعات این است که‌خودمطبوعات برای روشن شدن حقایق پیشقدم شوند که اکنون‌هم تاحدی این کار را میکنندو این اطلاعات در مطبوعات کنونی ما هم کم نیست ، ولی شاید هنوز به صفحه اول وتیترهای اول‌روزنامه ها نیامده، که‌این البته جای تاسف است. اما در لابلای آنها من این اطلاعات را و نگرانیهای حاصل از این اطلاعات را می‌بینم . درهر حال آنچه خیلی اهمیت دارد این است که باید همه ایرانیان اعتقاداتی را که به وحدت ایران ، استقلال ایران، یکپارچگی ایران و به تجزیه‌ناپذیری ایران وبه قانون اساسی دارند امروز بیش از هر زمان در مدنظر داشته باشند، چون متاسفانه از جانب بعضی گروههای تظاهرکننده که تاکتیکهای خطرناکی هم‌بکار میبرند از جمله شایعه‌سازی که خیلی با مهارت استفاده میکنند . دکتر عاملی افزود از طرف این گروهها مسائلی مطرح میشود که استقلال ، قانون اساسی ، وحدت و تمامیت سرزمین ما رامورد مخاطره قرار میدهد. ولی هیچ تردیدی ندارم که اگر مطبوعات به این مسائل که بطور کلی‌به آنها اشاره کردم توجه‌خود را معطوف دارند هر روز میتوانند اطلاعات بسیار جالبی در اختیار مردم قرار دهند که این اطلاعات در مسیر تمامی‌تظاهرات وجود دارد. و فقط باید آن ترسی را که ایجاد کرده است شکست تا این حقایق به گوش همه برسد . وزیر اطلاعات و جهانگردی در مورد فعالیتهای‌سیاسی‌گروه ها که چرا دولت در دادن آگاهی به آنها سکوت کرده گفت : دولت سکوت نکرده چون اگر شما به نطق‌رئیس دولت به هنگام طرح برنامه دولت در مجلس شورای ملی توجه کرده‌باشید رئیس دولت اطلاعاتی در اختیار مردم گذاشت که در این مورد حق آنست که مردم نیز اطلاعات خودشان را بازگو کنند، چون متاسفانه بعلت سبک تبلیغات غلط دولتهای گذشته امروزآنچه را که دولت بطور مستقیم دراختیار مردم میگذارد با ناباوری مواجه میشود به این دلیل و بخصوص در این زمینه ترجیح دارد که مطبوعات برای روشن‌شدن حقایق کوشش‌کنند، اگرچه آگاهی‌مردم بطورروزافزون درحال گسترش است و دلیل آنهم این است که بعضی چیزهائیکه تا چندی پیش پنهان نگاه داشته‌میشد از جانب همان گروهها آشکارا بیان میشود.

امینی: وقت مذاکره است نه تخریب و خونریزی

دکتر علی امینی نخست ـ وزیر پیشین ایران خطاب به همه گروه های سیاسی اعلام کرد که تخریب و خون‌ریزی بس‌است وبرای شروع هر عملی مذاکره و تفاهم لازم است .

این سخنان عنوان بیانیه ایضاحی است که دکتر علی امینی برای رفع سوء تفاهمات پیرامون اظهاراتش به رادیو تهران در اختیار خبرگزاری پارس گذاشت .

دکتر امینی در بیانیه خود گفته است :

ظاهرا قسمتی از گفتار من بااین رادیو که در آن از حضرت آیت‌الله‌العظمی خمینی نام برده بودم در ذهن عده‌ای از هموطنان مسلمان وطن دوست ایجاد سوء تفاهم کرده است. شاید باین علت که در یک مصاحبه عجولانه مطالب با بلاغت کامل ادا نشده است . توضیح اینکه در مورد حضرت آیت‌الله‌العظمی خمینی منظور من این بود که ایشان در راه کلمه حق بسیار زجر دیده‌اندو فداکاری کرده‌اند و این درشان وحد مردان‌و پیشوایان بزرگ است . سایر آقایان آیات عظام تا مردم عادی کوچه وبازارنیز درراه استیفای شعار واحد بسیار فداکاری کرده‌اند که البته فداکاری مردم به پیروی از ایشان و سایر مراجع تقلید است .

دکتر امینی افزود : من نیزاگر مدعی درهر صفتم شک کنددر مسلمانی و ایمانم نمیتواندشک کند و یقین‌دارم که این ایمان صادقانه‌ام مورد تایید عموم آیات عظام و رهبران مذهبی است ، ناچار به تبع اعتقاد کامل به مذهب حقه شیعه‌اهل تقلیدم وراه حل سیاسی خود راکه بموازات راه‌حل شرعی آقایان و درراه عدالت اسلامی است برای‌رفع مشکلات‌کشور به‌دفعات بیان داشته‌ام ،اما امروز ما در میان‌خون و آتش افتاده‌ایم.

نخست وزیر پیشین افزود این آتش در خانه‌ما و دروطن ماست در حالیکه از طرفی جهان‌خواران استعمار گر به کمین نشسته‌اند تا این ملت‌را، این رشید بپاخاسته را دچار خونریزی داخلی و ضعف کنند، تاضربه آخر را فرود آورند و استفاده جویانه دوباره دست به غارت بیشتراز بقیه ثروت های ملی ما بزنند.

دکتر علی امینی ضمن توضیحات خود گفت در این هنگامه‌و میدان هرکس‌وظیفه‌ای دارد. همانطور که رهبران و مردم به نهایت فداکاری می‌کوشندمن‌نیز زخم دیده‌دوران گذشته فسادم اگر پا به میدان گذاشته‌ام خواستم‌از تجربه‌ای که ممکنست داشته باشم‌درجای خودم و در حد مقدورات خودم در راه به کرسی‌نشاندن خواسته های مردم مسلمان قدمی برداشته باشم و بعنوان یک سیاستمدار شناخته شده میگویم و اعلام میکنم که در تمام طول تاریخ مخصوصا در جهان بمب و باروت امروز متاسفانه واقعیت اینست که پس از جمع‌آوری اجساد میز مذاکره را به میان میگذارند، اما چون این کار شهامتی فداکارانه میخواست من شروعش کردم که در این سال های آخر عمر وظیفه دینی و وجدانی خود را در راه تحقق خواست هموطنان هوشیارم با به خطر انداختن خود انجام داده باشم .

دکتر امینی گفت به خدای یگانه سوگندکه هر قطره‌خونی که میریزد خاری به سینه من میخلد و هر سرودستی که می‌شکند دل من میشکند . من در این لحظه تاریخی با مطالعه مسیر حوادث سیاسی جهان‌و وضعی که پیش آمده است میترسم بین حقیقت و واقعیت فاصله افتد و خدای نکرده‌ملت‌فداکار ایران درمقابل واقعیت‌تلخ‌فشار های‌استعماری جهانی و حرکت و هماهنگی نیرو های مقاوم داخلی به واقعیتی نزدیک به حقیقت دست نیابد .

پیش از پیدایش هر نوع تفرقه و شکستی که‌علایمش را در اطراف خود در ایران و جهان می‌بینیم بایستی‌دست آوردها را حفظ کنیم و نقطه عزیمت بالاتر از نقطه قبلی بدست آوریم مگر یک ملت چقدرمیتواندتلاش‌کند و شهید بدهد ، این‌سیل‌عظیم وراستین را پیش از فرو رفتن به‌شنزار در راه آبیاری مزارع بارور بیندازیم ، تخریب بس است ، بسازیم در این نکته هم با حضرت آیت‌اله‌العظمی خمینی و سایر مراجع عظام موافقم اما برای شروع هرعمل‌مذاکره و تفاهم لازم است .

والسلام علی من‌التبع‌الهدی
دکتر علی‌امینی .

اعلام ساعت رسمی کشور

بدنبال تصمیم دولت برای بازگشت ساعت رسمی به‌وضع پیشین ، سخنگوی وزارت‌نیرو امروز اعلام کرد : در ساعت ۲۴ روز جمعه نوزدهم آبان ماه جاری ساعت کشور نیم ساعت به‌عقب کشیده خواهد شد. بدین ترتیب ساعت رسمی کشور که ظرف سی ماه اخیر در حدود یکساعت ونیم بجلو برده شده بود ، بوضع قبل برمیگردد .

در جلسه پیشین هیئت‌وزیران ازوزارت نیرو ، راه‌آهن دولتی ایران وهواپیمائی ملی ایران خواسته شد که قبل از تغییر ساعت رسمی کشور وضع‌آب وبرق را از نظر صرفه‌جوئی و برنامه حرکت قطارا ها و پرواز هواپیما هارا باشرایط جدید بررسی وتطبیق دهند.

اطلاعات دیپلماتیک

همسایگان ایران دچار نگرانی شدند

بغداد ـ خبرنگار بی‌بی‌سی: اکثر کشور های عرب که در همسایگی ایران قرار دادند، بانگرانی شدیدی اوضاع بی‌ثبات فعلی ایران را مینگرند بخصوص بخاطر امنیت خلیج فارس‌وراههای عبور و مرور نفت که برای کشور های عراق ـ کویت ـ بحرین و عربستان سعودی اهمیت حیاتی دارد . بعنوان مثال عراق بااینکه یک کشور سوسیالیست است و تا همین اواخر نیز اختلافاتی‌با ایران داشت ، شاهنشاه ایران را رهبری محافظه‌کار میشناسد، که سعی کرده است‌ملت‌خود را بسوی پیشرفت براند،این کشور هر نوع تحول عمده‌ای را در ایران ، و هر احتمال نفوذ کمونیست ها در منطقه را خطری برای امنیت خود و راههای نفتی پرارزش خلیج فارس میشمرد . رژیم بغداد علاقه‌ای به هیچ تعصب مذهبی ندارد.رهبران کشور های‌حوزه خلیج‌فارس جنبش علیه شاهنشاه ایران را یک جنبش دست چپی‌و زنگ‌خطری‌برای‌منطقه‌میدانند

باوجود اینکه کشور های نظیر عربستان سعودی‌شدیدا مذهبی هستند ولی از هیچ نوع جنبش های سیاسی مذهبی که در حال حاضر نوعی از آنها در ایران مشاهده میشود حمایت نمی کنند.با اینکه‌ایران‌ممکن‌است همیشه بیشترین دوست‌اعراب نبوده باشد ولی امکان اینکه بحران ایران بطرف منطقه خلیج فارس کشیده شود و احتمال نفوذ و پیشروی کمونیسم برای کلیه همسایگان ایران یک نگرانی‌عظیم‌است.

کشتار مردم بابل بوسیله مأموران عمدی بوده است

بابل ـ از سوی دولت ، هیاتی برای رسیدگی به فاجعه کشتار مردم بابل به این شهر رفت، نمایندگان بابل درمجلس شورای‌ملی نیز همراه این‌هیئت هستند .

محمد فضائلی دبیر کل سابق حزب مردم و نماینده پیشین شاهی نیزپس‌ازتحقیق پیرامون این‌حادثه طی تلگرامی از بابل به عنوان نخست وزیر ، مامورین را در حادثه کشتار مردم مقصر اعلام‌کرد و افزود: حمله آنها چه‌در کشتار اول و چه در کشتار دوم درارامگاه، عمدی بوده است .

فاجعه کشتار

بابل ـ بدنبال‌شایعه‌آمدن اجیر شده‌ها به شهر بابل‌و آتش زدن مغازه‌ها ومساجد جوانان این شهر برای جلوگیری از هر پیشامدی، برای چندین شب با در دست‌داشتن چوبدستی‌امور نگهبانی و انتظامات شهر خود را بعهده گرفتند و با بستن خیابانهای اصلی‌شهر عبور و مرور افراد مظنون را شدیدا کنترل کردند . برای عبور و مرور درشهر یک «اسم رمز» در میان‌خود تعیین کردند تا هر بیگانه‌ای نتواند در شهر قدم بگذارد تا اینکه پریشب‌حدودساعت ۱۱ جوانی بنام «ابوالقاسم نصیرانی» فرزند علی ، ۱۸ ساله که از مغازه یکی از بستگانش در خیابان «بی‌سر تکیه» محافظت میکرد و پاسداری میداد، موردحمله مسلحانه پاسبانی بنام «علی ذوالفقاری» مامور شهربانی بابل قرار گرفت و به‌ضرب گلوله او کشته شد .

«همایون فال دادستان بابل ضمن تائید این خبر اعلام داشت : «پدر مقتول شکوائیه‌ای‌به اینجانب‌تسلیم کرده است که بلافاصله دستور رسیدگی و تعقیب متهم داده شد . بازپرس دادسرای‌بابل پس از بازدید و ضبط گلوله‌و دیدن‌محل وقوع حادثه‌مشغول تحقیق از شهود و رسیدگی به این حادثه است . جنازه جوان شهید پس از انجام تشریفات قانونی با شرکت بیش از ۵۰ هزار نفر از بیمارستان شاهپور بابل تشییع و در آرامگاه «گله محله» به خاک سپرده شد.

همزمان با تشییع جنازه، عده‌ای که از جنایت‌پاسبان ذوالفقاری (متهم) که گفته شد در کشتار واقعه چندی قبل بابل نیز دخالت مستقیم داشته است به خشم آمده بودند ، به قصد آتش زدن منزلش در کوی‌پلیس هجوم بردندکه با تیراندازی‌هوایی ماموران پلیس و ارتش ، مردم متفرق شدند . ضمنا جامعه روحانیت بابل طی صدور اعلامیه اعمال وحشیانه روز چهارشنبه ۱۰ر۸ر ۵۷ بابل را محکوم و این اعمال خرابکاری و آتش زدن را از جانب خود و دیگرمردم آزاده‌بابل تکذیب کردند و به مامورین دولتی نسبت دادند . در ادامه خرابکاری روز چهارشنبه عده‌ای که به‌قصد آتش زدن ساختمان دادگستری ، به این مکان حمله کرده بودند ،بادخالت مردم این کار عملی نشد .

ضمنا قضات دادگستری بابل با صدور اعلامیه‌ای همبستگی خود را با قضات آمل اعلام کردند وموضوع ناامنی و عدم تامین جانی خود و خانواده‌شان را به مقامات وزارت دادگستری اعلام داشتند و متذکرشدند که تا تامین امنیت لازم‌قادر به کار نخواهند بود .

در دنباله گزارش بالا ، خبرنگار ما در بابل خبر داد هنگامیکه مردم بابل برای به خاک سپردن یک نفر کشته شده تظاهرات اخیر به‌گورستان شهر رفته بودند ،ضمن حمله‌مامورین و پرتاب گاز اشک‌آور و تیراندازی ، یکنفر دیگر کشته و ۱۱ نفرمجروح شدند که یکی از ۱۱ مجروح این حادثه پلیس است که به ضرب چاقو مجروح شده است و ۳ مجروح دیگر عبارتند از : میرباباهاشمی محمد جعفر شیرافکن ،رضا احمد علی زاده نام دارند.

پاسبان مجروح علی نژاد نام دارد.

دومین قربانی تظاهرات بابل هم صمد صالحی ۱۸ساله دانش آموز سال سوم یکی از مدارس راهنمایی تحصیلی بابل بود ۸ نفر از مجروحان درحمله ماموران پلیس به بیمارستان‌شاهپورو تیراندازی آنان،از بیمارستان‌گریختند.

اظهار تاسف آیت‌الله العظمی بروجردی

در پی حوادث ناگوار کرمانشاه، صومعه سرا ـ سرپل زهاب و پاوه ، تلگرامی از سوی حضرت آیت‌الله‌العظمی حاج سید محمد رضاموسوی بروجردی، به عنوان‌روحانیان وعلمای این شهر ها مخابره شد.

متن تلگرام

بسم‌الله‌الرحمن‌الرحیم

اخبارناراحت کننده وکشتار بیرحمانه‌موجب تاثر خاطر ما وحوزه علمیه مشهد مقدس گردید.

حال که دولت از گذشته‌های ننگین خود ، عبرت نمی گیرد وهرروز بااعمال وحشیانه، عزیزان اسلام رابه گلوله می بندد وازهرگونه عمل سفاکانه نسبت به ملت مسلمان ایران شیعه‌که‌به دفاع‌از حقوق ،قیام نموده‌اند ، دریغ نمی کند ، این اعمال را محکوم نموده انشاءالله‌مومنین درپناه برکات عالیه قرآن و توجهات خاصه امام زمان روحی‌الفداه موفق ومنصور باشند، خداوند دست ظالمین‌راقطع و کوتاه‌بفرماید.

بیست و هشتم ذیقعدةالحرام
محمدرضا الموسوی البروجردی
مشهدالمقدس

قطعنامه هفته همبستگی ملی دانشگاه فرح پهلوی

مراسم هفته همبستگی ملی ازروز شنبه ۶ر۸ر۵۷ بمدت‌یکهفته باشرکت استادان و دانشجویان دانشگاه فرح پهلوی با جلسات سخنرانی وگفتگو در باره مسائل جاری مملکتی و دانشگاهی برگزار گردید شرکت کنندگان در جلسات ضمن اعلام همبستگی خود با دانشگاهیان دیگر و بطور کلی با ملت ایران که برای کسب آزادی مبارزه میکنند اعتقاد راسخ خود را به موارد زیر اعلام‌می نمایند .

۱ـ مساعد کردن زمینه مراجعت حضرت آیت‌الله‌العظمی امام خمینی.
۲ـ آزادی کلیه اسرای سیاسی (باصطلاح ضد امنیتی) و مراجعت تبعید شدگان سیاسی و اعاده‌حیثیت اجتماعی آنان.
۳ـ الغاء حکومت نظامی دولت به اصطلاح آشتی ملی
۴ـ تامین آزادی بیان و رفع هر گونه ممیزی وسانسور از مطبوعات، رادیو و تلویزیون و کلیه انتشارات.
۵ـ عدم مداخله دولت های اجنبی در جنبش آزادی خواهی ملت ایران
۶ـ مبارزه‌جدی با فسادوخودداری از کارهای نمایشی سیاسی .
۷ـ مجازات عوامل مستقیم وغیر مستقیم فجایع کرمان ، آمل ،همدان، کبوترآهنك وغیره .
۸ـ تامین استقلال حقیقی دانشگاه ها و مراکز عالی آموزشی و رعایت حیثیت شغلی‌استاد واعتلاءشخصیت دانشجو .
۹ـ احیاء فرهنك مردمی واسلامی

کمیته منتخب اعضاء هیئت علمی دانشگاه فرح پهلوی

تکذیب دخالت مدیر دفتر سابق لژیون درحادثه مسجد جامع کبیر کرمان

در شماره ۱۵۷۴۷ مورخ نهم آبان ماه ۱۳۵۷ روزنامه اطلاعات نمایندگان جمعیت حقوق دانان بشر گزارشی از فاجعه روز دوشنبه ۲۴ر۷ر۵۷ مسجدجامع کبیر کرمان‌منتشر کرده و در آن نامی از اینجانب با سمت مدیر دفتر لژیون خدمتگزاران بشر در کرمان برده‌اند که در این واقعه‌دخالت داشته و برای زاغه نشینان نیز خانه ساخته‌ام .

متاسفانه باید بگویم در هر رویداد اجتماعی پای‌اعمال غرض و تصفیه حساب های خصوصی بمیان کشیده می ـ شود و چماق های تکفیر و اتهام از هر سو علیه این‌و آن فرود میاید .

اینک برای اطلاع همشهریان عزیز باستحضار میرساند:

۱ـ اینکه نوشته‌اند در روز ۲۲ر۷ر۵۷ در کمیسیونی شرکت کرده‌ام باید تاکید کنم خوشبختانه‌از روز۲۰ر۷ر۵۷تا ۲۳ر۷ر۵۷ اینجانب در منطقه ارزوئیه بافت و معادن‌اسفندقه طبق حکم اداری در سمینار منطقه‌ای شرکت داشته‌ام .

۲ـ اینجانب از مدت ها قبل از سمت مسئول لژیون کرمان استعفا کرده بودم که طی تلگرام ۷۱۳ مورخ۲۷ر۲ر۵۷ مورد موافقت دبیر کل لژیون قرار گرفت و از آن تاریخ هیچگونه سمتی در لژیون نداشته‌ام .

۳ـ خانه های مسکونی زاغه نشینان از طرف لژیون ساخته نشده و از طریق استانداری ساختمان های مذکور بنا شده است ولژیون توسط داوطلبان خود فقط خدماتی رایگان به آنها انجام میداده است .

۴ـ اینجانب همیشه به شعائر و مقدسات مذهبی‌و ملی احترام خاص قائل بوده و هستم و اینکه نام مرا به عنوان یکی از مباشرین حادثه دردناک مسجد جامع ذکر کرده‌اند جای بسی تاسف و تعجب است و شدیدا و قویا هرگونه شرکت و دخالت خود را تکذیب میکنم .

دکتر محمد رضا باقری

درشماره استثنائی مجله:
دختران پسران
وقتی که بادکنک شهرت ترکید در اوج محبوبیت سقوط کردم
سرگذشت خواندنی ساسان کوچولوترین خواننده این سرزمین
این سرخپوست نوجوان تهرانی یک شهرک وسترن ساخته است
نظر خواهی از خوانندگان
شرکت در این نظر خواهی و ابراز عقیده برای هر طبقه از خوانندگان مجله آزاد است
همراه با داستانهای شیرین و خواندنی و آخرین اخبار ورزشی و مطالب بکرودست اول
بروس لی ـ نصیری ـ بادپا ـ ذوقی ـ
بانضمام عکسهای رنگی: منیژه مینوئی
شون کانری
وعکس بزرگ چهاررنگ استثنائی:
(جیمزباند ـ مامور ۰۰۷)
پنجشنبه ها:
دختران پسران
در سراسر کشور منتشر میشود

تلفن‌های جدید
گروه‌تولیدی کفش‌وین
۹۴۴۶۴۸
۹۴۴۶۴۹
۹۴۲۶۵۵

مجله دنیای ورزش
شنبه‌ها منتشر میشود

آگهی استخدام رسمی

سازمان هواپیمائی کشوری طبق مفاد قانون استخدام کشوری تعداد ۱۶۶ نفر را بشرح زیر از طریق امتحان ومسابقه استخدام مینماید:

ردیف ـ عنوان طبقه شغلی	تعداد مورد نیاز	محل جغرافیائی خدمت	شرایط احراز شغل	گروه شغلی
۱ـ کارشناس آمادگی ملی و بسیج غیرنظامی «۱»	۱ نفر	تهران	دارابودن دانشنامه فوق لیسانس در یکی از رشته‌های بازرگانی ، علوم سیاسی ، حقوق، بانکداری، حسابداری، اقتصاد، علوم اداری یا لیسانس دریکی از رشته‌های مذکور و طی‌دوره آموزشی مربوطه	۷
۲ـ کارشناس برنامه ریزی «۱»	۱ نفر	تهران	دارابودن دانشنامه لیسانس یا بالاتر در رشته اقتصاد علوم اداری، مدیریت بازرگانی و آشنائی کافی به زبان انگلیسی.	۷
۳ـ حسابدار «۱»	۹ نفر	تهران	دارابودن مدرك دیپلم کامل متوسطه و طی دوره حسابداری مقدماتی و موفقیت درآن.	۴
۴ـ متصدی تشریفات «۲»	۵ نفر	تهران	دارابودن دیپلم کامل متوسطه و آشنائی به زبان انگلیسی .	۴
۵ـ منشی «۱»	۱ نفر	تهران	دارابودن دیپلم کامل متوسطه در رشته منشیگری .	۴
۶ـ تکنیسین آمار «۱»	۵ نفر	تهران	دارابودن مدرك دیپلم کامل متوسطه در رشته ریاضی یاطبیعی و طی دوره کار آموزی در زمینه مربوطه.	۴
۷ـ تکنیسین هواپیما «۱»	۱ نفر	تهران	دارابودن دیپلم فنی در رشته مکانیك یا الکترونیك یابرق یا اتومکانیك وطی دوره کارآموزی لازم.	۴
۸ـ کمك کارشناس امور اسناد «۱»	۱ نفر	تهران	دارابودن مدرك دیپلم کامل متوسطه و طی دوره آموزشی مربوطه.	۴
۹ـ مامور امورحفاظت و رمزو محرمانه «۱»	۱ نفر	تهران	دارابودن گواهینامه پایان تحصیلات کامل دوره متوسطه و طی دوره آموزشی مربوطه.	۴
۱۰ـ راهنما «۱»	۵ نفر	تهران	دارابودن دیپلم کامل متوسطه و طی دوره کار آموزی در زمینه مربوطه	۴
۱۱ـ مسئول خدمات «۱»	۱ نفر	تهران	دارابودن مدرك پایان تحصیلات دوره اول متوسطه و طی دوره کارآموزی در زمینه‌مربوطه	۳
۱۲ـ متصدی تشریفات «۱»	۵ نفر	تهران	دارا بودن مدرك پایان تحصیلات دوره اول متوسطه و آشنائی به زبان انگلیسی .	۳
۱۳ـ کارپرداز «۱»	۲ نفر	تهران	دارا بودن مدرك پایان تحصیلات دوره اول متوسطه و طی دوره کارآموزی در زمینه‌مربوطه	۳
۱۴ـ بایگان «۲»	۱۷نفر	تهران	دارابودن مدرك پایان تحصیلات دوره اول متوسطه و طی کلاس بایگانی .	۳
۱۵ـ ماشین نویس «۱»	۷ نفر	تهران	دارابودن مدرك پایان تحصیلات دوره اول متوسطه و گواهینامه ماشین‌نویسی فارسی‌یا لاتین	۳
۱۶ـ انباردار «۲»	۵ نفر	تهران	دارابودن مدرك پایان تحصیلات دوره اول متوسطه و طی دوره کلاس انبار داری.	۳
۱۷ـ راننده وسایط نقلیه تندرو سبك «۱»	۱۵نفر	تهران	دارا بودن مدرك پایان تحصیلات دوره ابتدائی و داشتن گواهینامه رانندگی پایه ۲	۲
۱۸ـ بسته بندو پلمپ کوب «۱»	۱ نفر	تهران	دارابودن مدرك پایان تحصیلات دوره ابتدائی و آشنائی لازم در رشته‌مربوطه.	۱
۱۹ـ سرویسکار «۱»	۳۰نفر	تهران	دارابودن مدرك پایان تحصیلات دوره ابتدائی و آشنائی لازم در رشته‌مربوطه.	۱
۲۰ـ پیشخدمت «۱»	۲۰نفر	تهران	دارابودن مدرك پایان تحصیلات دوره‌ابتدائی.	۱
۲۱ـ باغبان «۱»	۲۰نفر	تهران	دارابودن مدرك پایان تحصیلات دوره ابتدائی و آشنائی به‌امر باغبانی	۱
۲۲ـ نگهبان «۱»	۱۳نفر	ایستگاه های ساوه و کوشك نصرت هرکدام ۳ نفر کوشك برم و ده نمك هرکدام ۲ نفر تهران ۳ نفر	دارا بودن مدرك پایان تحصیلات دوره‌ابتدائی.	۱

داوطلبان واجد شرایط میتوانند برك درخواست ذیل این آگهی راتکمیل نموده و بادو قطعه‌عکس ۴×۳ خودو رسید بانکی مبنی برپرداخت حق‌ثبت‌نام دریکی از شعب‌بانك ملی ایران به حساب ۹۸۰ خزانه نزدبانك مرکزی ایران به عنوان «حساب حق ثبت‌نام داوطلبان استخدام » و فتوکپی برك خاتمه خدمت وظیفه‌یابرك معافیت دائم و حداکثر تا۱۰ روز بعداز انتشار این آگهی باپست سفارشی به نشانی : «تهران ـخیابان شاهرضا ـروبروی دانشگاه تهران ،سازمان هواپیمائی کشوری‌ـاداره کارگزینی ـ امور استخدامی » ارسال دارند. حق ثبت نام داوطلبان ردیف یك و ردیف دو ۴۰۰ ریال، از ردیف سه لغایت ردیف شانزده ۳۵۰ ریال‌و از ردیف هفده الی آخر ۱۵۰ ریال میباشد.

به‌مدارکی که فاقد رسیدبانکی باشد یابعدازمهلت مقرر به پست تحویل‌داده شود ، ترتیب اثرداده نخواهد شد. «وجوه پرداختی به هیچ عنوان مسترد نمیگردد ».

پروانه ورود به جلسه امتحان‌و مسابقه در روزهای چهارم و پنجم آذر ماه ۱۳۵۷ در محل اداره کارگزینی سازمان هواپیمائی کشوری بین داوطلبان توزیع خواهد شد. محل و تاریخ امتحان‌و مسابقه درپروانه مذکور درج میگردد.

توضیح :

داوطلبان مشاغل تکنیسین هواپیما(۱)و راننده‌وسائط نقلیه تندرو سبك (۱) و سرویسکار (۱) بشرط سپردن‌تعهد ۱۰ سال خدمت‌در سازمان هواپیمائی کشوری از انجام‌خدمت نظام وظیفه‌معاف خواهندشد. بنابراین‌ارسال فتوکپی‌گواهینامه پایان خدمت نظام وظیفه یا معافیت‌دائم در مورد داوطلبان مشاغل مذکور الزامی نمیباشد.

سازمان هواپیمائی کشوری

برك درخواست شغل از سازمان هواپیمائی کشوری

نام خانوادگی — نام — نام پدر — شماره شناسنامه — محل صدور شناسنامه — تاریخ‌تولد
مدرك و رشته تحصیلی — وضع خدمت نظام وظیفه — داوطلب شغل (فقط یك شغل) — محل جغرافیائی مورد تقاضا(فقط یك محل)
نشانی کامل :شهر — خیابان — کوچه — پلاك — تلفن : — امضای داوطلب — م‌الف ۱۸۵۸۵