

附記 昭和十二年十二月百
 萬圓増資現額下六
明治印刷所
 設立 大正十二年六月
 株數 一千株 決算期四月

資本金	100,000
前利益	15,500
後利益	15,500
合計	131,000

明治印刷所
 株主 鈴木 覺一

明治商店
 設立 大正九年十一月
 株數十四萬株 決算期三月

資本金	70,000,000
前利益	1,800,000
後利益	1,800,000
合計	73,600,000

明治商店
 株主 鈴木 覺一

明治製糖株式會社
 設立 昭和十二年七月
 株數二千株

資本金	100,000
前利益	10,000
後利益	10,000
合計	120,000

明治製糖株式會社
 株主 久米川 行雄 青村 芳次郎 監村 山 甲

明治火柴株式會社
 設立 昭和十二年十一月
 株數二千株

資本金	100,000
前利益	10,000
後利益	10,000
合計	120,000

明治火柴株式會社
 株主 久米川 行雄 青村 芳次郎 監村 山 甲

明治牛乳株式會社
 設立 昭和十二年十一月

資本金	100,000
前利益	10,000
後利益	10,000
合計	120,000

明治牛乳株式會社
 株主 久米川 行雄 青村 芳次郎 監村 山 甲

明治炭礦株式會社
 設立 昭和十二年四月

資本金	100,000
前利益	10,000
後利益	10,000
合計	120,000

明治炭礦株式會社
 株主 久米川 行雄 青村 芳次郎 監村 山 甲

明治製菓株式會社
 設立 大正五年十月
 株數二十萬株(新七萬三千九百五十株) 決算期三月

資本金	10,000,000
前利益	1,500,000
後利益	1,500,000
合計	13,000,000

明治製菓株式會社
 株主 川島 清一 岩崎 義典 伊藤 義典 伊藤 義典 伊藤 義典 伊藤 義典

明治製糖株式會社
 設立 大正五年十月
 株數二十萬株(新七萬三千九百五十株) 決算期三月

資本金	10,000,000
前利益	1,500,000
後利益	1,500,000
合計	13,000,000

明治製糖株式會社
 株主 川島 清一 岩崎 義典 伊藤 義典 伊藤 義典 伊藤 義典 伊藤 義典

明治製糖株式會社
 設立 大正五年十月
 株數二十萬株(新七萬三千九百五十株) 決算期三月

資本金	10,000,000
前利益	1,500,000
後利益	1,500,000
合計	13,000,000

明治製糖株式會社
 株主 川島 清一 岩崎 義典 伊藤 義典 伊藤 義典 伊藤 義典 伊藤 義典

明治製糖株式會社
 設立 大正五年十月
 株數二十萬株(新七萬三千九百五十株) 決算期三月

資本金	10,000,000
前利益	1,500,000
後利益	1,500,000
合計	13,000,000

明治製糖株式會社
 株主 川島 清一 岩崎 義典 伊藤 義典 伊藤 義典 伊藤 義典 伊藤 義典

明治製糖株式會社
 設立 大正五年十月
 株數二十萬株(新七萬三千九百五十株) 決算期三月

資本金	10,000,000
前利益	1,500,000
後利益	1,500,000
合計	13,000,000

明治製糖株式會社
 株主 川島 清一 岩崎 義典 伊藤 義典 伊藤 義典 伊藤 義典 伊藤 義典

明治製糖株式會社
 設立 大正五年十月
 株數二十萬株(新七萬三千九百五十株) 決算期三月

資本金	10,000,000
前利益	1,500,000
後利益	1,500,000
合計	13,000,000

明治製糖株式會社
 株主 川島 清一 岩崎 義典 伊藤 義典 伊藤 義典 伊藤 義典 伊藤 義典

<p>新古美術品買賣及金 設立 昭和十三年一月 出資人員三名 資本金 100,000 株數 四萬株 決算期五月</p> <p>鐵紅葉屋商會 日本橋區兜町二ノ一七 設立 大正八年十一月 總株數 四萬株 決算期五月</p> <p>鐵桃屋商店 下谷區三之輪町八六 資本金 100,000 株數 四萬株 決算期五月</p> <p>鐵守谷商會 日本橋區吳服橋二ノ三 設立 大正七年一月 總株數 三萬株(新一萬株) 決算期四月 十月</p>	<p>森合名會社 日本橋區室町四ノ五 設立 昭和十三年五月 資本金 100,000 株數 四萬株 決算期五月</p> <p>森興業株式會社 芝區白金三光町四〇四 設立 昭和十三年二月 資本金 100,000 株數 四萬株 決算期五月</p> <p>森電機株式會社 大森區大森三ノ三四七 設立 昭和十三年十二月 總株數 二萬四千株 決算期五月</p>	<p>森田製藥所 芝區南佐間町二ノ八 設立 昭和十二年五月 出資人員二名 資本金 100,000 株數 四萬株</p> <p>森田不動會社 日本橋區橫山町六 設立 昭和十一年十二月 總株數 四萬株</p> <p>森田印刷會社 芝區南佐間町二ノ八 設立 昭和十二年五月 出資人員二名 資本金 100,000 株數 四萬株</p>	<p>森田製藥所 芝區南佐間町二ノ八 設立 昭和十二年五月 出資人員二名 資本金 100,000 株數 四萬株</p> <p>森田印刷會社 芝區南佐間町二ノ八 設立 昭和十二年五月 出資人員二名 資本金 100,000 株數 四萬株</p> <p>森田不動會社 日本橋區橫山町六 設立 昭和十一年十二月 總株數 四萬株</p>	<p>森田製藥所 芝區南佐間町二ノ八 設立 昭和十二年五月 出資人員二名 資本金 100,000 株數 四萬株</p> <p>森田印刷會社 芝區南佐間町二ノ八 設立 昭和十二年五月 出資人員二名 資本金 100,000 株數 四萬株</p> <p>森田不動會社 日本橋區橫山町六 設立 昭和十一年十二月 總株數 四萬株</p>
--	---	--	--	--

<p>森田製藥所 芝區南佐間町二ノ八 設立 昭和十二年五月 出資人員二名 資本金 100,000 株數 四萬株</p> <p>森田印刷會社 芝區南佐間町二ノ八 設立 昭和十二年五月 出資人員二名 資本金 100,000 株數 四萬株</p> <p>森田不動會社 日本橋區橫山町六 設立 昭和十一年十二月 總株數 四萬株</p>	<p>森田製藥所 芝區南佐間町二ノ八 設立 昭和十二年五月 出資人員二名 資本金 100,000 株數 四萬株</p> <p>森田印刷會社 芝區南佐間町二ノ八 設立 昭和十二年五月 出資人員二名 資本金 100,000 株數 四萬株</p> <p>森田不動會社 日本橋區橫山町六 設立 昭和十一年十二月 總株數 四萬株</p>	<p>森田製藥所 芝區南佐間町二ノ八 設立 昭和十二年五月 出資人員二名 資本金 100,000 株數 四萬株</p> <p>森田印刷會社 芝區南佐間町二ノ八 設立 昭和十二年五月 出資人員二名 資本金 100,000 株數 四萬株</p> <p>森田不動會社 日本橋區橫山町六 設立 昭和十一年十二月 總株數 四萬株</p>	<p>森田製藥所 芝區南佐間町二ノ八 設立 昭和十二年五月 出資人員二名 資本金 100,000 株數 四萬株</p> <p>森田印刷會社 芝區南佐間町二ノ八 設立 昭和十二年五月 出資人員二名 資本金 100,000 株數 四萬株</p> <p>森田不動會社 日本橋區橫山町六 設立 昭和十一年十二月 總株數 四萬株</p>	<p>森田製藥所 芝區南佐間町二ノ八 設立 昭和十二年五月 出資人員二名 資本金 100,000 株數 四萬株</p> <p>森田印刷會社 芝區南佐間町二ノ八 設立 昭和十二年五月 出資人員二名 資本金 100,000 株數 四萬株</p> <p>森田不動會社 日本橋區橫山町六 設立 昭和十一年十二月 總株數 四萬株</p>
--	--	--	--	--

<p>丸釘製造販賣業會社 設立 明治四十四年九月 總株數四十萬株(新三十萬株) 七萬七千五百株) 決算期 六月、十二月 資本金 10,000,000 內拂込額 5,800,000 未拂込額 4,200,000 後期繰越金 100,000 前期繰越金 100,000 当期繰越金 100,000 合計 10,000,000</p>	<p>安田信託會社 設立 大正十四年五月 株數六十萬株 決算期五月、十一月 資本金 10,000,000 內拂込額 3,000,000 未拂込額 7,000,000 後期繰越金 100,000 前期繰越金 100,000 当期繰越金 100,000 合計 10,000,000</p>	<p>安田生命保險會社 設立 明治三十三年四月 株數三百株 決算期十二月 資本金 10,000,000 內拂込額 1,000,000 未拂込額 9,000,000 後期繰越金 100,000 前期繰越金 100,000 当期繰越金 100,000 合計 10,000,000</p>	<p>安田ビル株式會社 設立 昭和元年十二月 株數二十萬株 決算期六月、十二月 資本金 10,000,000 內拂込額 1,000,000 未拂込額 9,000,000 後期繰越金 100,000 前期繰越金 100,000 当期繰越金 100,000 合計 10,000,000</p>	<p>安田合資會社 設立 昭和三年八月 株數一萬株 決算期三月、九月 資本金 10,000,000 內拂込額 1,000,000 未拂込額 9,000,000 後期繰越金 100,000 前期繰越金 100,000 当期繰越金 100,000 合計 10,000,000</p>	<p>安田廣商會 設立 昭和十一年三月 株數四千株 決算期三月 資本金 10,000,000 內拂込額 1,000,000 未拂込額 9,000,000 後期繰越金 100,000 前期繰越金 100,000 当期繰越金 100,000 合計 10,000,000</p>
---	---	--	---	--	---

<p>安田信託會社 設立 大正十四年五月 株數六十萬株 決算期五月、十一月 資本金 10,000,000 內拂込額 3,000,000 未拂込額 7,000,000 後期繰越金 100,000 前期繰越金 100,000 当期繰越金 100,000 合計 10,000,000</p>	<p>安田合資會社 設立 昭和三年八月 株數一萬株 決算期三月、九月 資本金 10,000,000 內拂込額 1,000,000 未拂込額 9,000,000 後期繰越金 100,000 前期繰越金 100,000 当期繰越金 100,000 合計 10,000,000</p>	<p>安田廣商會 設立 昭和十一年三月 株數四千株 決算期三月 資本金 10,000,000 內拂込額 1,000,000 未拂込額 9,000,000 後期繰越金 100,000 前期繰越金 100,000 当期繰越金 100,000 合計 10,000,000</p>	<p>安田生命保險會社 設立 明治三十三年四月 株數三百株 決算期十二月 資本金 10,000,000 內拂込額 1,000,000 未拂込額 9,000,000 後期繰越金 100,000 前期繰越金 100,000 当期繰越金 100,000 合計 10,000,000</p>	<p>安田ビル株式會社 設立 昭和元年十二月 株數二十萬株 決算期六月、十二月 資本金 10,000,000 內拂込額 1,000,000 未拂込額 9,000,000 後期繰越金 100,000 前期繰越金 100,000 当期繰越金 100,000 合計 10,000,000</p>	<p>安田製鐵會社 設立 昭和十一年三月 株數一萬株 決算期三月、九月 資本金 10,000,000 內拂込額 1,000,000 未拂込額 9,000,000 後期繰越金 100,000 前期繰越金 100,000 当期繰越金 100,000 合計 10,000,000</p>
---	--	---	--	---	---

養柳谷石油店
設立 昭和十二年四月
資本 100,000
目的 石油類自動車部
役員 養柳谷 啓二 監理 養柳谷 啓二
代表者 養柳谷 啓二
事務所 江川區平井二ノ二

梁瀬自動車株式會社
設立 大正九年一月
資本 100,000
目的 日本橋區通三ノ四
役員 梁瀬 啓二 監理 梁瀬 啓二
代表者 梁瀬 啓二
事務所 大正九年一月

山形形屋商店
設立 昭和七年八月
資本 100,000
目的 山形縣北村山郡
役員 山形 啓二 監理 山形 啓二
代表者 山形 啓二
事務所 山形縣北村山郡

山形形屋工業所
設立 昭和十一年十月
資本 100,000
目的 山形縣北村山郡
役員 山形 啓二 監理 山形 啓二
代表者 山形 啓二
事務所 山形縣北村山郡

山形製本株式會社
設立 大正十一年六月
資本 100,000
目的 山形縣北村山郡
役員 山形 啓二 監理 山形 啓二
代表者 山形 啓二
事務所 山形縣北村山郡

山形製本株式會社
設立 大正十一年六月
資本 100,000
目的 山形縣北村山郡
役員 山形 啓二 監理 山形 啓二
代表者 山形 啓二
事務所 山形縣北村山郡

山形製本株式會社
設立 大正十一年六月
資本 100,000
目的 山形縣北村山郡
役員 山形 啓二 監理 山形 啓二
代表者 山形 啓二
事務所 山形縣北村山郡

山形製本株式會社
設立 大正十一年六月
資本 100,000
目的 山形縣北村山郡
役員 山形 啓二 監理 山形 啓二
代表者 山形 啓二
事務所 山形縣北村山郡

山形製本株式會社
設立 大正十一年六月
資本 100,000
目的 山形縣北村山郡
役員 山形 啓二 監理 山形 啓二
代表者 山形 啓二
事務所 山形縣北村山郡

山形製本株式會社
設立 大正十一年六月
資本 100,000
目的 山形縣北村山郡
役員 山形 啓二 監理 山形 啓二
代表者 山形 啓二
事務所 山形縣北村山郡

山形製本株式會社
設立 大正十一年六月
資本 100,000
目的 山形縣北村山郡
役員 山形 啓二 監理 山形 啓二
代表者 山形 啓二
事務所 山形縣北村山郡

山形製本株式會社
設立 大正十一年六月
資本 100,000
目的 山形縣北村山郡
役員 山形 啓二 監理 山形 啓二
代表者 山形 啓二
事務所 山形縣北村山郡

東京府會社(地)

山形製本株式會社
設立 大正十一年六月
資本 100,000
目的 山形縣北村山郡
役員 山形 啓二 監理 山形 啓二
代表者 山形 啓二
事務所 山形縣北村山郡

山形製本株式會社
設立 大正十一年六月
資本 100,000
目的 山形縣北村山郡
役員 山形 啓二 監理 山形 啓二
代表者 山形 啓二
事務所 山形縣北村山郡

山形製本株式會社
設立 大正十一年六月
資本 100,000
目的 山形縣北村山郡
役員 山形 啓二 監理 山形 啓二
代表者 山形 啓二
事務所 山形縣北村山郡

山形製本株式會社
設立 大正十一年六月
資本 100,000
目的 山形縣北村山郡
役員 山形 啓二 監理 山形 啓二
代表者 山形 啓二
事務所 山形縣北村山郡

山形製本株式會社
設立 大正十一年六月
資本 100,000
目的 山形縣北村山郡
役員 山形 啓二 監理 山形 啓二
代表者 山形 啓二
事務所 山形縣北村山郡

山形製本株式會社
設立 大正十一年六月
資本 100,000
目的 山形縣北村山郡
役員 山形 啓二 監理 山形 啓二
代表者 山形 啓二
事務所 山形縣北村山郡

<p>合計 三,403,100</p> <p>飛鳥 文吉 飛鳥 繁 前田 清起 飛鳥 繁 大橋 主(株主數四十一名) 飛鳥 文吉 三,八五五株 熊谷 三太郎 一,五〇〇株 前田 又兵衛 八,〇〇〇株 稻澤 清起 五〇〇株</p>	<p>特別配當 一三三,〇〇〇</p> <p>後期繰越金 一六,七三三</p> <p>内拂込額 三,二七〇,〇〇〇</p> <p>借入金 三,〇〇〇,〇〇〇</p> <p>支拂手形 一〇〇,〇〇〇</p> <p>貸方(負債之部) 三,〇〇〇,〇〇〇</p>
<p>横濱關肥料製造所</p> <p>設立 大正九年二月 總株數六千株</p> <p>資本 100,000</p> <p>内拂込額 100,000</p> <p>貸方(負債之部) 100,000</p>	<p>横濱山印刷所</p> <p>設立 大正九年三月 總株數二千五百株</p> <p>資本 100,000</p> <p>内拂込額 100,000</p> <p>貸方(負債之部) 100,000</p>
<p>横濱山工業所</p> <p>設立 昭和十一年四月 總株數六萬株(新二萬株)</p> <p>資本 1,000,000</p> <p>内拂込額 1,000,000</p> <p>貸方(負債之部) 1,000,000</p>	<p>横濱山商店</p> <p>設立 昭和九年二月 出資人員五名</p> <p>資本 100,000</p> <p>内拂込額 100,000</p> <p>貸方(負債之部) 100,000</p>
<p>横濱海老名會社</p> <p>設立 大正九年八月 總株數四千株</p> <p>資本 100,000</p> <p>内拂込額 100,000</p> <p>貸方(負債之部) 100,000</p>	<p>吉野石商會</p> <p>設立 昭和十二年六月 總株數六千株</p> <p>資本 100,000</p> <p>内拂込額 100,000</p> <p>貸方(負債之部) 100,000</p>
<p>横濱地鑄造所</p> <p>設立 昭和十年五月 總株數四千株</p> <p>資本 100,000</p> <p>内拂込額 100,000</p> <p>貸方(負債之部) 100,000</p>	<p>吉野石製煉會社</p> <p>設立 昭和十二年三月 總株數四千八百株</p> <p>資本 100,000</p> <p>内拂込額 100,000</p> <p>貸方(負債之部) 100,000</p>
<p>横濱田之商店</p> <p>設立 昭和九年二月 總株數六千株</p> <p>資本 100,000</p> <p>内拂込額 100,000</p> <p>貸方(負債之部) 100,000</p>	<p>吉野石製煉會社</p> <p>設立 昭和十二年三月 總株數四千八百株</p> <p>資本 100,000</p> <p>内拂込額 100,000</p> <p>貸方(負債之部) 100,000</p>
<p>横濱田組</p> <p>設立 昭和九年二月 總株數六千株</p> <p>資本 100,000</p> <p>内拂込額 100,000</p> <p>貸方(負債之部) 100,000</p>	<p>吉野石製煉會社</p> <p>設立 昭和十二年三月 總株數四千八百株</p> <p>資本 100,000</p> <p>内拂込額 100,000</p> <p>貸方(負債之部) 100,000</p>
<p>横濱海老名會社</p> <p>設立 大正九年八月 總株數四千株</p> <p>資本 100,000</p> <p>内拂込額 100,000</p> <p>貸方(負債之部) 100,000</p>	<p>吉野石製煉會社</p> <p>設立 昭和十二年三月 總株數四千八百株</p> <p>資本 100,000</p> <p>内拂込額 100,000</p> <p>貸方(負債之部) 100,000</p>

<p>吉川靴店</p> <p>設立 昭和七年四月 總株數五千株 決算期十二月</p> <p>資本 100,000</p> <p>内拂込額 100,000</p> <p>貸方(負債之部) 100,000</p>	<p>吉川合名會社</p> <p>設立 昭和七年六月 出資人員五名</p> <p>資本 100,000</p> <p>内拂込額 100,000</p> <p>貸方(負債之部) 100,000</p>
<p>吉川製煉會社</p> <p>設立 昭和十二年三月 總株數四千八百株</p> <p>資本 100,000</p> <p>内拂込額 100,000</p> <p>貸方(負債之部) 100,000</p>	<p>吉野石製煉會社</p> <p>設立 昭和十二年三月 總株數四千八百株</p> <p>資本 100,000</p> <p>内拂込額 100,000</p> <p>貸方(負債之部) 100,000</p>
<p>吉川製煉會社</p> <p>設立 昭和十二年三月 總株數四千八百株</p> <p>資本 100,000</p> <p>内拂込額 100,000</p> <p>貸方(負債之部) 100,000</p>	<p>吉野石製煉會社</p> <p>設立 昭和十二年三月 總株數四千八百株</p> <p>資本 100,000</p> <p>内拂込額 100,000</p> <p>貸方(負債之部) 100,000</p>
<p>吉川製煉會社</p> <p>設立 昭和十二年三月 總株數四千八百株</p> <p>資本 100,000</p> <p>内拂込額 100,000</p> <p>貸方(負債之部) 100,000</p>	<p>吉野石製煉會社</p> <p>設立 昭和十二年三月 總株數四千八百株</p> <p>資本 100,000</p> <p>内拂込額 100,000</p> <p>貸方(負債之部) 100,000</p>
<p>吉川製煉會社</p> <p>設立 昭和十二年三月 總株數四千八百株</p> <p>資本 100,000</p> <p>内拂込額 100,000</p> <p>貸方(負債之部) 100,000</p>	<p>吉野石製煉會社</p> <p>設立 昭和十二年三月 總株數四千八百株</p> <p>資本 100,000</p> <p>内拂込額 100,000</p> <p>貸方(負債之部) 100,000</p>
<p>吉川製煉會社</p> <p>設立 昭和十二年三月 總株數四千八百株</p> <p>資本 100,000</p> <p>内拂込額 100,000</p> <p>貸方(負債之部) 100,000</p>	<p>吉野石製煉會社</p> <p>設立 昭和十二年三月 總株數四千八百株</p> <p>資本 100,000</p> <p>内拂込額 100,000</p> <p>貸方(負債之部) 100,000</p>
<p>吉川製煉會社</p> <p>設立 昭和十二年三月 總株數四千八百株</p> <p>資本 100,000</p> <p>内拂込額 100,000</p> <p>貸方(負債之部) 100,000</p>	<p>吉野石製煉會社</p> <p>設立 昭和十二年三月 總株數四千八百株</p> <p>資本 100,000</p> <p>内拂込額 100,000</p> <p>貸方(負債之部) 100,000</p>
<p>吉川製煉會社</p> <p>設立 昭和十二年三月 總株數四千八百株</p> <p>資本 100,000</p> <p>内拂込額 100,000</p> <p>貸方(負債之部) 100,000</p>	<p>吉野石製煉會社</p> <p>設立 昭和十二年三月 總株數四千八百株</p> <p>資本 100,000</p> <p>内拂込額 100,000</p> <p>貸方(負債之部) 100,000</p>

<p>資本金(拂込済) 1,000,000 昭和十三年六月末日 (第三十五期)</p> <p>貸方(資産之部) 土地 26,276 建物 20,998 什器 1,817 退職準備積立金 1,733 當預金 1,733 貯蓄品 1,733 有價証券 1,733 受取手形 1,733 貸付金 1,733 貸出金 1,733 貸付金 1,733 貸出金 1,733 貸付金 1,733 貸出金 1,733</p>	<p>貸方(負債之部) 資本金 1,000,000 法定積立金 1,000,000 別途積立金 1,000,000 別途積立金 1,000,000 別途積立金 1,000,000 別途積立金 1,000,000 別途積立金 1,000,000 別途積立金 1,000,000 別途積立金 1,000,000 別途積立金 1,000,000 別途積立金 1,000,000 別途積立金 1,000,000 別途積立金 1,000,000</p>	<p>貸方(負債之部) 資本金 1,000,000 法定積立金 1,000,000 別途積立金 1,000,000 別途積立金 1,000,000 別途積立金 1,000,000 別途積立金 1,000,000 別途積立金 1,000,000 別途積立金 1,000,000 別途積立金 1,000,000 別途積立金 1,000,000 別途積立金 1,000,000 別途積立金 1,000,000</p>	<p>貸方(負債之部) 資本金 1,000,000 法定積立金 1,000,000 別途積立金 1,000,000 別途積立金 1,000,000 別途積立金 1,000,000 別途積立金 1,000,000 別途積立金 1,000,000 別途積立金 1,000,000 別途積立金 1,000,000 別途積立金 1,000,000 別途積立金 1,000,000</p>
---	--	---	--

<p>米山サトウ 設立 大正三年十二月 資本金 50,000 役員 佐平 清水 虎吉 監事 松澤 廣吉 安戸 甲子郎 事務所 京橋區銀座西二ノ三 設立 大正八年十一月 株数 20,000 代長 谷川善治</p>	<p>山商店 設立 大正三年十二月 資本金 50,000 役員 佐平 清水 虎吉 監事 松澤 廣吉 安戸 甲子郎 事務所 京橋區銀座西二ノ三 設立 大正八年十一月 株数 20,000 代長 谷川善治</p>	<p>山商店 設立 大正三年十二月 資本金 50,000 役員 佐平 清水 虎吉 監事 松澤 廣吉 安戸 甲子郎 事務所 京橋區銀座西二ノ三 設立 大正八年十一月 株数 20,000 代長 谷川善治</p>	<p>山商店 設立 大正三年十二月 資本金 50,000 役員 佐平 清水 虎吉 監事 松澤 廣吉 安戸 甲子郎 事務所 京橋區銀座西二ノ三 設立 大正八年十一月 株数 20,000 代長 谷川善治</p>
--	--	--	--

<p>前期繰越金 前期繰越金 八七九六 当期利益金 二四二八 当期繰越金 九八八二 当期繰越金 九八八二 当期繰越金 九八八二</p>	<p>未拂込資本 未拂込資本 二〇〇〇〇 特許費 二〇〇〇 特許費 二〇〇〇 特許費 二〇〇〇</p>	<p>貸方 (資産之部) 未拂込資本 二〇〇〇 特許費 二〇〇〇 特許費 二〇〇〇 特許費 二〇〇〇</p>	<p>借方 (負債之部) 未拂込資本 二〇〇〇 特許費 二〇〇〇 特許費 二〇〇〇 特許費 二〇〇〇</p>	<p>前期繰越金 前期繰越金 八七九六 当期利益金 二四二八 当期繰越金 九八八二 当期繰越金 九八八二 当期繰越金 九八八二</p>	<p>未拂込資本 未拂込資本 二〇〇〇 特許費 二〇〇〇 特許費 二〇〇〇 特許費 二〇〇〇</p>	<p>貸方 (資産之部) 未拂込資本 二〇〇〇 特許費 二〇〇〇 特許費 二〇〇〇 特許費 二〇〇〇</p>	<p>借方 (負債之部) 未拂込資本 二〇〇〇 特許費 二〇〇〇 特許費 二〇〇〇 特許費 二〇〇〇</p>
--	--	---	---	--	---	---	---

<p>前期繰越金 前期繰越金 八七九六 当期利益金 二四二八 当期繰越金 九八八二 当期繰越金 九八八二 当期繰越金 九八八二</p>	<p>未拂込資本 未拂込資本 二〇〇〇 特許費 二〇〇〇 特許費 二〇〇〇 特許費 二〇〇〇</p>	<p>貸方 (資産之部) 未拂込資本 二〇〇〇 特許費 二〇〇〇 特許費 二〇〇〇 特許費 二〇〇〇</p>	<p>借方 (負債之部) 未拂込資本 二〇〇〇 特許費 二〇〇〇 特許費 二〇〇〇 特許費 二〇〇〇</p>	<p>前期繰越金 前期繰越金 八七九六 当期利益金 二四二八 当期繰越金 九八八二 当期繰越金 九八八二 当期繰越金 九八八二</p>	<p>未拂込資本 未拂込資本 二〇〇〇 特許費 二〇〇〇 特許費 二〇〇〇 特許費 二〇〇〇</p>	<p>貸方 (資産之部) 未拂込資本 二〇〇〇 特許費 二〇〇〇 特許費 二〇〇〇 特許費 二〇〇〇</p>	<p>借方 (負債之部) 未拂込資本 二〇〇〇 特許費 二〇〇〇 特許費 二〇〇〇 特許費 二〇〇〇</p>
--	---	---	---	--	---	---	---

<p>理研電機株式會社 資本 1,000,000 設立 昭和十三年五月 目的 電氣抵抗器高周波用 附記 昭和十三年六月二十日 五十萬圓實現額トス</p>		<p>理研磁器株式會社 資本 1,000,000 設立 昭和十二年七月 目的 磁器及磁石鋼製造工 附記 昭和十二年七月 五十萬圓實現額トス</p>		<p>理研特殊鋼株式會社 資本 1,000,000 設立 昭和十一年二月 目的 特殊鋼製造加工特殊 鋼鐵及合金製造鑄鋼及鋼 材製造及加工機械部分品 製作 附記 昭和十一年十一月 數二十四萬株(新十六萬株) 決算 昭和十三年五月末日</p>		<p>理研特殊鋼株式會社 資本 1,000,000 設立 昭和十一年二月 目的 特殊鋼製造加工特殊 鋼鐵及合金製造鑄鋼及鋼 材製造及加工機械部分品 製作 附記 昭和十一年十一月 數二十四萬株(新十六萬株) 決算 昭和十三年五月末日</p>	
<p>理研電機株式會社 資本 1,000,000 設立 昭和十三年五月 目的 電氣抵抗器高周波用 附記 昭和十三年六月二十日 五十萬圓實現額トス</p>		<p>理研磁器株式會社 資本 1,000,000 設立 昭和十二年七月 目的 磁器及磁石鋼製造工 附記 昭和十二年七月 五十萬圓實現額トス</p>		<p>理研特殊鋼株式會社 資本 1,000,000 設立 昭和十一年二月 目的 特殊鋼製造加工特殊 鋼鐵及合金製造鑄鋼及鋼 材製造及加工機械部分品 製作 附記 昭和十一年十一月 數二十四萬株(新十六萬株) 決算 昭和十三年五月末日</p>		<p>理研特殊鋼株式會社 資本 1,000,000 設立 昭和十一年二月 目的 特殊鋼製造加工特殊 鋼鐵及合金製造鑄鋼及鋼 材製造及加工機械部分品 製作 附記 昭和十一年十一月 數二十四萬株(新十六萬株) 決算 昭和十三年五月末日</p>	

<p>理研紡織株式會社 資本 1,000,000 設立 昭和十三年十二月 目的 紡績及製織並其販賣 附記 昭和十三年十二月 數一萬株</p>		<p>理研酒販株式會社 資本 1,000,000 設立 昭和十一年六月 目的 酒類販賣酒類原料及 材料賣買 附記 昭和十一年六月 數一萬一千株</p>		<p>理研酒販株式會社 資本 1,000,000 設立 昭和十一年六月 目的 酒類販賣酒類原料及 材料賣買 附記 昭和十一年六月 數一萬一千株</p>		<p>理研酒販株式會社 資本 1,000,000 設立 昭和十一年六月 目的 酒類販賣酒類原料及 材料賣買 附記 昭和十一年六月 數一萬一千株</p>	
<p>理研紡織株式會社 資本 1,000,000 設立 昭和十三年十二月 目的 紡績及製織並其販賣 附記 昭和十三年十二月 數一萬株</p>		<p>理研酒販株式會社 資本 1,000,000 設立 昭和十一年六月 目的 酒類販賣酒類原料及 材料賣買 附記 昭和十一年六月 數一萬一千株</p>		<p>理研酒販株式會社 資本 1,000,000 設立 昭和十一年六月 目的 酒類販賣酒類原料及 材料賣買 附記 昭和十一年六月 數一萬一千株</p>		<p>理研酒販株式會社 資本 1,000,000 設立 昭和十一年六月 目的 酒類販賣酒類原料及 材料賣買 附記 昭和十一年六月 數一萬一千株</p>	

<p>老神土地建設會社 設立 昭和十一年十一月 資本 100,000 目的 沼津市地建設 役員 澤田 隆一 海部 春枝 監事 藤井 保三</p>	<p>六華香料會社 設立 昭和十一年十一月 資本 100,000 目的 各種香料製造 役員 大野 修二 中澤 三藏 監事 大野 修二 中澤 三藏</p>	<p>六二相互會社 設立 昭和十一年十一月 資本 100,000 目的 各種業務 役員 前川 好一 鶴田 實章 監事 前川 好一 鶴田 實章</p>	<p>六邦商事會社 設立 昭和十一年十一月 資本 100,000 目的 各種業務 役員 藤井 保三 山崎 正三 監事 藤井 保三 山崎 正三</p>	<p>六郷製作所 設立 昭和十一年十一月 資本 100,000 目的 各種機械製造 役員 藤井 保三 山崎 正三 監事 藤井 保三 山崎 正三</p>	<p>六甲商會 設立 昭和十一年十一月 資本 100,000 目的 各種業務 役員 藤井 保三 山崎 正三 監事 藤井 保三 山崎 正三</p>	<p>六方會社 設立 昭和十一年十一月 資本 100,000 目的 各種業務 役員 藤井 保三 山崎 正三 監事 藤井 保三 山崎 正三</p>	<p>六三會社 設立 昭和十一年十一月 資本 100,000 目的 各種業務 役員 藤井 保三 山崎 正三 監事 藤井 保三 山崎 正三</p>	<p>六三會社 設立 昭和十一年十一月 資本 100,000 目的 各種業務 役員 藤井 保三 山崎 正三 監事 藤井 保三 山崎 正三</p>	<p>六三會社 設立 昭和十一年十一月 資本 100,000 目的 各種業務 役員 藤井 保三 山崎 正三 監事 藤井 保三 山崎 正三</p>
---	---	---	---	--	---	---	---	---	---

<p>若尾保善會社 設立 昭和十一年五月 資本 100,000 目的 各種業務 役員 若尾 保善 監事 若尾 保善</p>	<p>若林鐵工會社 設立 昭和十一年五月 資本 100,000 目的 各種業務 役員 若林 鐵工 監事 若林 鐵工</p>	<p>若林保善會社 設立 昭和十一年五月 資本 100,000 目的 各種業務 役員 若林 保善 監事 若林 保善</p>	<p>若原製線會社 設立 昭和十一年五月 資本 100,000 目的 各種業務 役員 若原 製線 監事 若原 製線</p>	<p>若松車輻會社 設立 昭和十一年五月 資本 100,000 目的 各種業務 役員 若松 車輻 監事 若松 車輻</p>	<p>若松車輻會社 設立 昭和十一年五月 資本 100,000 目的 各種業務 役員 若松 車輻 監事 若松 車輻</p>	<p>若松車輻會社 設立 昭和十一年五月 資本 100,000 目的 各種業務 役員 若松 車輻 監事 若松 車輻</p>	<p>若松車輻會社 設立 昭和十一年五月 資本 100,000 目的 各種業務 役員 若松 車輻 監事 若松 車輻</p>	<p>若松車輻會社 設立 昭和十一年五月 資本 100,000 目的 各種業務 役員 若松 車輻 監事 若松 車輻</p>	<p>若松車輻會社 設立 昭和十一年五月 資本 100,000 目的 各種業務 役員 若松 車輻 監事 若松 車輻</p>
--	--	--	--	--	--	--	--	--	--



保険報國!

日本生命は現下の時局に際し加入者奉仕に國策の支持に全幅の努力を拂つて居ります。生命保険の必要と我社の「保険報國」の信念とは日に月に江湖の御理解を深め我社の伸展状況は近來愈々活潑であります。

日本生命

目丁四橋今區東市阪大

東京府 會社

五五四



稲西合名会社

大阪市本町二丁目

各種交織品
毛織物・人絹織物
ステープル・ファイバー織物
婦人子供服
雑貨既製品

萬株式伊藤萬商店

大阪市東區本町四丁目
電話本町②自八一番至八九番

每月三回
伊藤萬通信發行

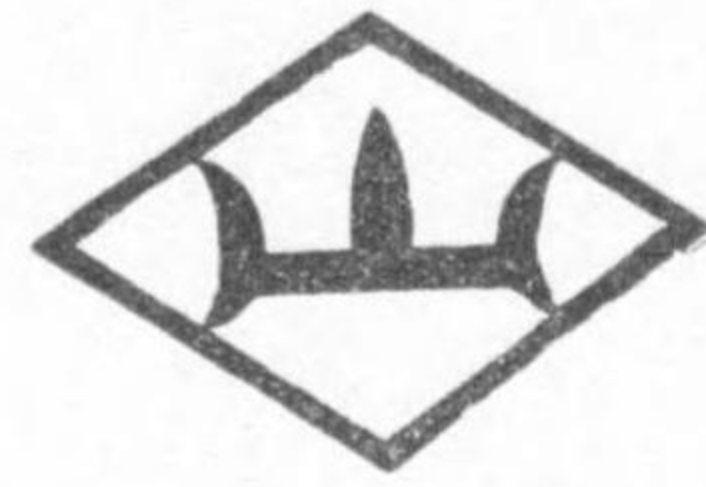

稲西合名会社

大阪市本町二丁目

各種交織品
織物・人絹織物
ステール・ファイバー織物
婦人子供服地
雜貨既製品

萬株式伊藤萬商店

大阪市東區本町四丁目
電話本町自八一番至八九番

伊藤萬商店



株式會社

丸紅商店

本店 大阪市東區本町二丁目

絹布、綿布、洋反物、服飾雜貨

京都支店 京都市烏丸通四條下ル

羽二重、縮緬、裏絹、西陣織物

東京支店 東京市日本橋區富澤町

嬰服、毛糸、羅紗、人絹糸、人織糸

大阪支店 大阪市東區本町二丁目

毛糸、人絹糸、人織糸、絹紡糸

内外國羅紗、モスリン、檢、絹緞、人絹並人織織物

名古屋出張所 名古屋市中區本町九丁目

毛糸、人絹糸、人織糸

取扱商品
モスリン、綿布
綿ネル、富士絹
人絹、人織
交織生地及
各種加工品
婦人服、雜貨
莫大小、毛糸各種



株式會社

田村駒商店

内地輸出品部

大阪市安土町四丁目

出張所
京城市長谷川町八〇番地
大連惠比須町一五三番地
天津日本租界宮島街一二番地
奉天小西關
シヤム國盤谷ナレッシュ街二二六二番地
神戸市神戶區江戶町九一番館
福岡市



株式會社

丸紅商店

本

店 大阪市東區本町二丁目
絹布、綿布、洋反物、服飾雜貨

京都支店 京都市烏丸通四條下ル

羽二重、縮緬、裏絹、西陣織物

東京支店 東京市日本橋區富澤町

吳服、毛糸、羅紗、人絹糸、人織糸

大阪支店 大阪市東區本町二丁目

毛糸、人絹糸、人織糸、絹紡糸

内外向羅紗、モスリン、輸絹綿布、人絹並人織織物

名古屋出張所 名古屋市御幸本町九丁目

毛糸、人絹糸、人織糸

取扱商品
モスリン、綿布
綿ネル、富士絹
人絹、人織絹
交織生地及織
各種加工品
婦人兒服、雜貨
莫大小、毛糸各種



株式會社

田村駒商店

内地輸出品部

大阪市安土町四丁目

出張所
京城府長谷川町八〇番地
大連惠比須町一五三番地
天津日本租界官島街一二番地
奉天小西關
シヤム國盤谷ナレツシニ街二二六二番地
神戸市神戶區江戶町九一番館
福岡市行ノ町

本店

大阪市東區北濱五丁目



鴻池信託株式會社

支店

東京市麴町區丸ノ内一丁目

營業種目

公社債、株式ノ引受賣買
コールマネー並コールローン
商業手形ノ割引、證券擔保貸出
事業資金仲介、一般金融證券業務

藤本有價證券投資組合の組成幹旋

藤本ビルズローカー證券株式會社

大阪市東區北濱五丁目參拾番地

東京支店	東京市麴町區大手町二丁目	岡山支店	岡山市西中山山下
福島支店	福島市榮町	廣島支店	廣島市塚本町
横濱支店	横濱市中區本町一丁目	門司支店	門司市東本町二丁目
名古屋支店	名古屋市西區御幸本町通	福岡支店	福岡市東區天神町
金澤支店	金澤市上堤町	京城支店	京城府黃金町二丁目
京都支店	京都市烏丸通蛸薬師南入	新天支店	新天特別市大田大街二〇二號、大
神戸支店	神戸市神戶區榮町通二丁目	奉天支店	奉天市加茂町

本店

大阪市東區北濱五丁目



鴻池信託株式會社

支店

東京市麴町區丸ノ内一丁目

營業種目

公社債、株式ノ引受賣買
コールマネー並コールローン
商業手形ノ割引、證券擔保貸出
事業資金仲介、一般金融證券業務

藤本有價證券投資組合の組成幹旋

藤本ビルブローカー証券株式會社

大阪市東區北濱五丁目參拾番地

東京支店
福島支店
横濱支店
名古屋支店
金澤支店
京都支店
神戸支店

東京市麴町區大手町二丁目
福島市榮町
横濱市中區本町一丁目
名古屋市西區御幸本町通
金澤市上堤町
京都府烏丸通蛸藥師南入
神戸市神戶區榮町通二丁目

岡山支店
廣島支店
門司支店
福岡支店
京城支店
新天支店
奉天支店

岡山市西中山山下町
廣島市塚本町
門司市東本町二丁目
福岡市天神町
京城府黃金町二丁目
新天特別市大同大街二〇二號、大興ビル内
奉天市加茂町

◎登録商標（三星印、地球印、丸中印）
 主製鐵、製鋼、鑄鋼、各種鋼材、線材
 各種鋼板、特殊鋼板、トタン板
 品製要主
 鋸力板、丸釘、釘金、鬼釘金其他

株式會社
 中山製鋼所

社長 中山 悅治

本社及工場 大阪市大正區船町三番地
 分工場 尼崎市西松島町六番地
 支店及姉妹工場 東京、奉天、大連、上海、天津

資本金 參千萬圓



共同信託株式會社

營業科目
 金錢信託
 有價證券信託
 不動產信託
 各種金融

取締役會長
 取締役副社長
 常務取締役
 常務取締役
 取締役部長

菊池 恭三
 志波 鷹治
 門脇 正
 吉田 平吾
 高山 潤三郎

本店 大阪市東區今橋三丁目一番地

電話北濱(23)三四〇一番

支店 東京市麴町區內幸町二丁目幸ビル

電話銀座(57)七六三七番

◎登録商標(三星印、地球印、丸中印)
 主製要
 製鐵、製鋼、鑄鋼、各種鋼材、線材
 各種鋼板、特殊鋼板、トタン板
 鋼力板、丸釘、釘金、鬼釘金其他

株式會社 中山製鋼所

社長 中山 悅治

本社及工場 大阪市大正區船町三番地
 分工場 尼崎市西松島町六番地
 支店及姉妹工場 東京、奉天、大連、上海、天津

資本金 參千萬圓

本店 大阪市東區今橋三丁目一番地
 電話北濱(23)三四〇一番
 支店 東京市麴町區內幸町二丁目幸ビル
 電話銀座(57)七六三七番



共同信託株式會社

營業科目
 金錢信託
 有價證券信託
 不動產信託
 各種金融

取締役會長
 取締役副社長
 常務取締役
 常務取締役
 取締役部長
 營業部長

菊池 恭三
 志波 鷹治
 門脇 正
 吉田 平吾
 高山 潤三郎



東洋リノリウム株式会社

及本工場社

兵庫縣川邊郡伊丹町
電話 伊丹一番・六九番
大阪福島九三一番

營業所

大阪市東區瓦町二丁目(三和ビル)
電話北濱(23)二〇六〇番・三九一〇番
五三六四番

支店

東京市銀座四丁目(三和ビル)
電話京橋二五六四番・一七〇一番

ンチンエ ルゼーチーマンヤ

(王覇ノ界機燃内)

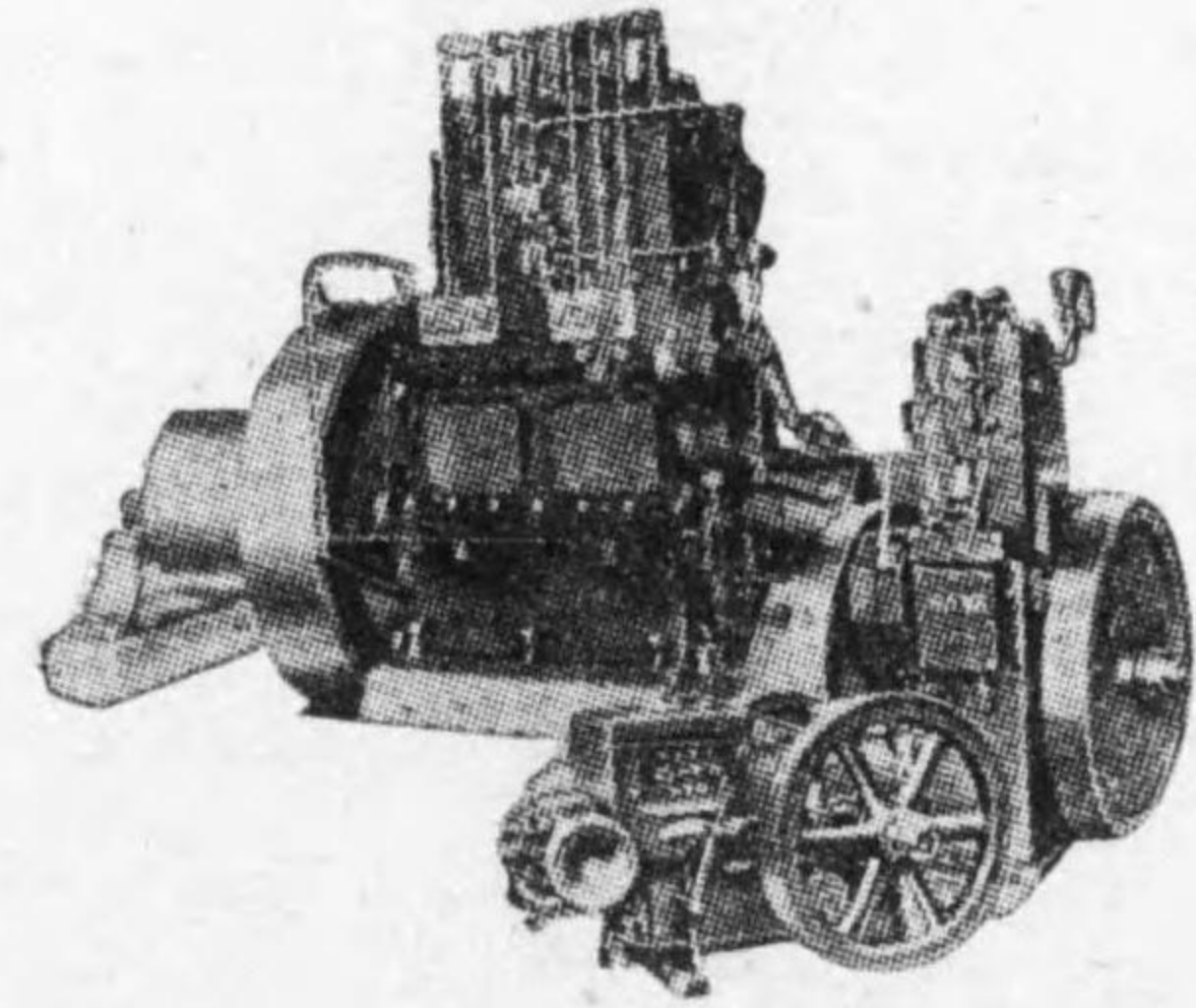

用動移及型横・型 豎

力馬五上以力馬二型S
種各型大及型小ノ迄

山岡内燃機株式会社

兵庫縣尼崎市長洲字治京三番地(省線神崎驛前)
支店 東京・福岡・京城・旭川・臺北・金澤・滿洲

製作發賣元

株式會社

山岡發動機工作所

大阪市北區茶屋町
電話北濱一〇六一・一五四六・一八七〇番

他機に比し燃料消費量絶對僅少
特許數件併用
大量製産・在庫豊富



東洋リノリウム株式会社

本
及
工
場
社

兵庫縣川邊郡伊丹町

電話 伊丹 一番・六九番
大阪 福島 九三一番

營
業
所

大阪市東區瓦町二丁目(三和ビル)

電話北濱(23) 二〇六〇番・三九一〇番
五三六四番

支
店

東京市銀座四丁目(三和ビル)

電話京橋二五六四番・一七〇一番

ンチンエ ルゼーチ ーマンヤ

(王覇ノ界機燃内)

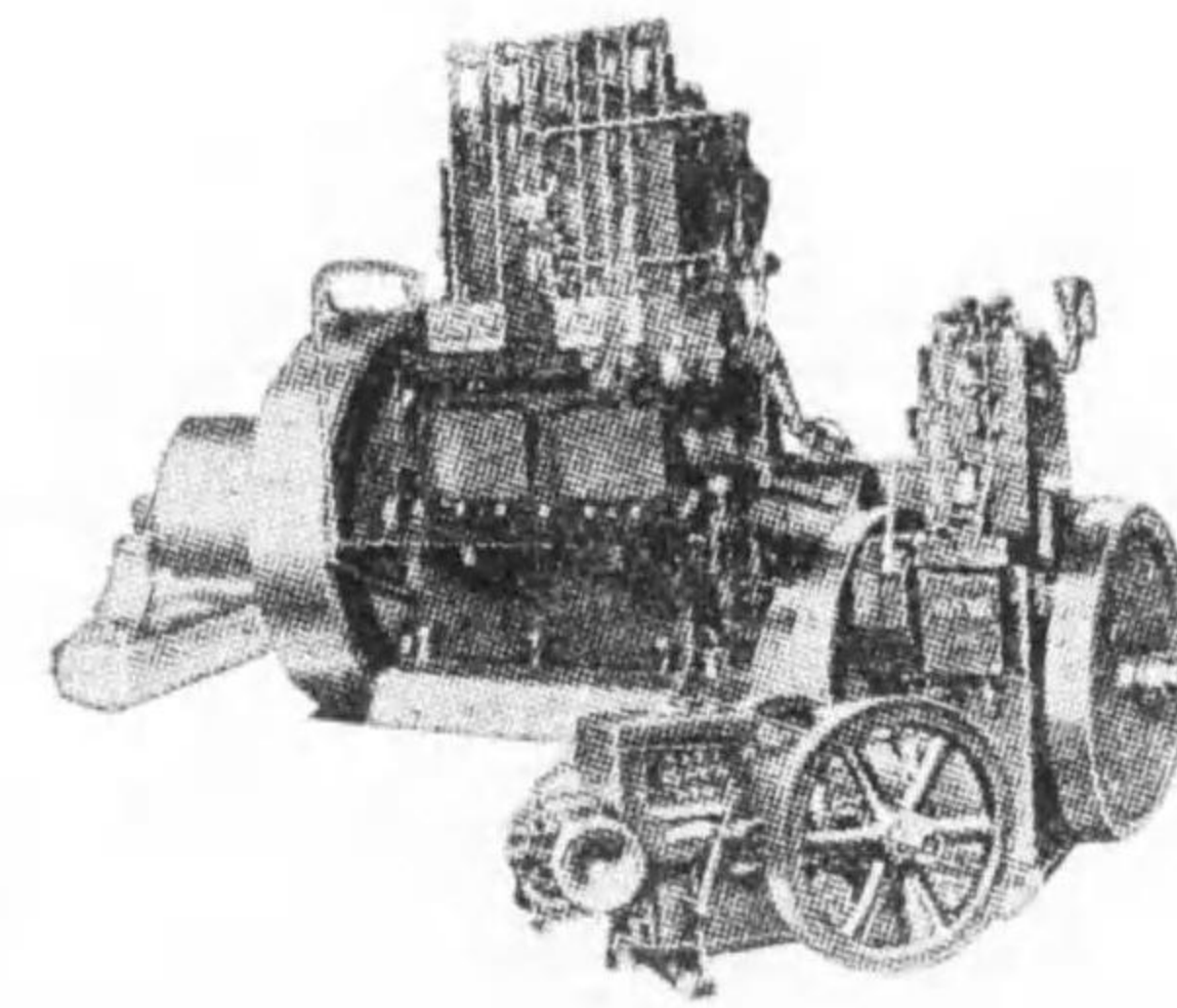

用動移及型横・型 豎

力馬五上以力馬二型S

種各型大及型小ノ迄

他機に比し燃料消費量絶対僅少
特許 數件 併用
大量製産・在庫豊富

山岡内燃機株式会社

兵庫縣尼崎市長洲字治京三番地(省線神崎驛前)
支店 東京・福岡・京城・旭川・臺北・金澤・滿洲

製
作
發
賣
元

株式
會社

山岡發動機工作所

大阪市北區茶屋町
電話北濱一〇六一・一五四六・一八七〇番



東洋ベアリング製造株式会社

資本金 壹千萬圓

ボールベアリング

本社 大阪市南區末吉橋通四丁目(新橋ビル)
支店 東京 名古屋
工場 桑名 兵庫縣武庫川

株式會社 久保田鐵工所

各種機械鑄物、特種耐熱鑄鐵、特種耐酸鑄鐵
特種耐アルカリ鑄鐵、各種鑄鐵管及同附屬品
鑄鋼及高級工作機械、同鑄物、各種衝器及同附屬品
クボタ石油發動機、チーゼル・エンジン、自動給炭機
一般鑄物及機械製作並に高級精密機械、工具其他

社長 久保田 權四郎

大阪市浪速區船出町二丁目
電話戎(76) 長三五〇・三五二、三五二、四七四二
三二、夜間及休日專用 二五六二
東京支店及工場 東京市向島區寺島町
工場 大阪市、東京市、尼崎市、大阪府神石村
支店 小倉市



東洋ベアリング製造株式會社

資本金 壹千萬圓

ローラーベアリング

本社 大阪市南區末吉橋通四丁目(新橋ビル)
 支店 東京 名古屋
 工場 桑名 兵庫縣武庫川

株式會社 久保田鐵工所

各種機械鑄物、特種耐熱鑄鐵、特種耐酸鑄鐵
 特種耐アルカリ鑄鐵、各種鑄鐵管及同附屬品
 鑄鋼及高級工作機械、同鑄物、各種衝器及同附屬品
 クボタ石油發動機、チーゼル・エンジン、自動給炭機
 一般鑄物及機械製作並に高級精密機械、工具其他

社長 久保田權四郎

大阪市浪速區船出町二丁目
 電話表(76) 長三五〇・三五二、三五三、四七四二
 一三二、夜間及休日專用 二五六二
 東京支店及工場 東京市向島區寺島町
 工場 大阪市、東京市、尼崎市、大阪府神石村
 支店 小倉市

有價證券現物賣買



株式會社

中和商店

大阪市東區北久太郎町二丁目

電話船場 (83)

三二二
四五三九九
一六九六六
三四二四三
番番番番番
五四四四四
〇五三一
七二五八六
二八五九七
番番番番番

受信略語 (オサカカフチウ)

船舶、漁業、鐵道、土木、鑛山用
マニラロープ、マニラトワキン、ワキヤロープ
傳道用
コットンロープ、タードロープ
其他各種綱索類一式製造販賣

登録

海軍指定工場



商標

株式會社

笹村製網所

營業所 大阪市西區阿波堀通五丁目

電話新町 (特長)	一四四二
電話新町 (53)	一八八二
電話新町	二一六八
電話新町	二一八八
電話小樽 (特長)	二一四五
電話小樽	二一四五
電話旭區今福町	二一〇一
電話旭區今福町	二一〇一
電話旭區今福町	二一〇一
電話旭區今福町	二一〇一

〔御申越次第カタログ見本進呈〕

有價證券現物賣買



株式會社

中和商店

大阪市東區北久太郎町二丁目

電話船場 (83)

三二二	四五三九九
一六九六六	三四二四三
三四二四三	番番番番
五五四四四	〇五三一
七二五八六	二八五九七
番番番番	番番番番

受信略語 (オサカカフチウ)

船舶、漁業、鐵道、土木、鑛山用
マニラロープ、マニラトワキン、ワキヤロープ
傳道用
コットンロープ、タードロープ
其他各種綱索類一式製造販賣

登録

海軍指定工場



商標

株式會社

笹村製綱所

營業所 大阪市西區阿波堀通五丁目

電話新町 (特長) 一一四四番
電話新町 (53) 二一六八番
電話新町 二一八八番

出張所 小樽市色内町四丁目
電話小樽 (特長) 二一五番

工場 大阪市旭區今福町

電話堀川 (35) 二一〇九番
電話堀川 一七七〇番

〔御申越次第カタログ見本進呈〕

日本鋼管株式會社 鐵管特約店
 住友金屬工業株式會社 繼手特約店
 株式會社日立製作所 電動機特約店

大阪市西區立賣堀北通六丁目三十六番地



株式會社

古島商店

電話新町 (53)
 1.717
 1.718
 1.819
 2.927
 1.692

振替口座大阪三四九四番 電略(コ)又ハ(コジマ)
 外國電報受信略號 ELBOWTEES, OSAKA
 內國電報受信略號(オサカ・エルボーチース)

商報贈呈

營業課目

機械製紙 輪出向紙 鋼機械製瓦 鋼アンフル人紙 各種折疊紙 ハツキンケース 紙 輸出煙草紙 オフセット 印刷 各種紙



合資會社

納谷紙器工業所

大阪市此花區上福島中二丁目

電話福島 代表四五六番 四五七番
 四五八番 四五九番
 振替口座大阪六一四番



東和商工株式會社

靜岡縣富士郡吉原町昭和通

電話吉原五三七番



納谷紙器株式會社

東京市江原區戸越町

電話江原一六九六番

營業課目
 機械製紙 函
 輸出貨紙 函
 特種機械製丸函
 特種アンプル入紙函
 各種折疊函
 パツキングケース
 紙罐紙紐
 專賣局許可
 輸出煙草紙
 オフセット版
 アルミ版
 石凸版
 凹版
 シーリング
 スタンプ



合資
會社

納谷紙器工業所

大阪市此花區上福島中二丁目

電話福島⁽⁴⁵⁾代表四五六番 四五七番
 四五八番 四五九番
 振替口座大阪六一四番



東和商工株式會社

靜岡縣富士郡吉原町昭和通

電話吉原五三七番



納谷紙器株式會社

東京市荏原區戸越町

電話荏原(08)六九五六番



株式會社

古島商店

日本鋼管株式會社 鐵管特約店
 住友金屬工業株式會社
 株式會社日立製作所 繼手特約店
 株式會社日立製作所 電動機特約店

大阪市西區立賣堀北通六丁目三十六番地

電話新町(53) 1.717
 1.718
 1.819
 2.927
 1.692

振替口座大阪三四九四番 電話(コ)又ハ(コシマ)
 外國電報受信略號 ELBOWTEES, OSAKA
 內國電報受信略號(オサカ・エルボーチース)

商報贈呈

營業品目

薄鐵板、亞鉛引平浪板、亞鉛引鐵線、羽目浪板
 鋲力板、丸釘、鐵線、才一釘金、ローモ板
 ドイツ生子板、金屬天井板、金屬タイル板
 金屬角型タイル板、打板網板、メタルラス

株式會社

佐渡島英祿商店

大阪市南區安堂寺橋通三丁目六番地

電話船場(83)

長九九九
 三三二〇
 三二二二
 番番番

薩摩堀倉庫用

電話新町(53) 九五七番
 振替口座大阪三二七三八番
 發信略號(サトニ) 又ハ(サニ)
 受信略號(オサカニシサトシマ)

旭硝子株式會社
 日本曹達株式會社
 日本窒素肥料株式會社
 硬油販賣株式會社
 南洋貿易株式會社
 豐年製油株式會社
 晒粉販賣株式會社
 大日本塗料株式會社



株式會社 北澤商店

大阪市東區北濱三丁目七番地

醫化學工業藥品
 動植礦各油脂
 染料塗料
 礦物機工具類
 雜穀類天產物
 人造纖維
 砂糖麥粉
 雜貨
 オートリヤカー

出張所
 支店
 電話北濱 三三四七九〇番
 振替口座大阪 一六八八四番
 受電登錄符號オウサカ、キタオイル
 外國電報登錄符號 OCATIK OSAKA
 東京市日本橋區堀留町一丁目四番地
 名古屋市中區區茶屋町二丁目二十番地
 大連市山縣通二番地(東拓ビル四階)
 上海九江路二〇號(臺灣銀行ビル)
 奉天市大和區浪速通三十三番地
 天津日租界小松町十番地
 京城府南大門通三丁目九十八番地

旭硝子株式会社
 日本曹達株式会社
 日本窒素肥料株式会社
 硬油販賣株式会社
 南洋貿易株式会社
 豊年製油株式会社
 晒粉販賣株式会社
 大日本塗料株式会社

醫化學工業藥品
 動植礦各油脂
 染料塗料
 鐵物機工具類
 雜穀類天產物
 人造纖維
 砂糖麥粉
 雜貨
 オートリヤカー



株式會社 北澤商店

大阪市東區北濱三丁目七番地

電話 北濱 一三四七七・三四七八番
 振替口座 大阪 一六八六四番
 受電登錄存號 オウサカ、キタオイル
 外國電報登錄存號 OKATA OSAKA
 東京市日本橋區船場一丁目四番地
 名古屋市西區茶屋町二丁目二十番地
 名古屋市山縣通二番地(東邦ビル四階)
 大連市大和區山邊通三十三番地
 上海九江路二〇號(臺灣銀行ビル)
 奉天市大和區山邊通三十三番地
 天津日租界小松町十番地
 京城府南大門通三丁目九十八番地

營業品目

薄鐵板、亞鉛引平浪板、亞鉛引鐵線、羽目浪板
 鍍力板、丸釘、鐵線、才、一釘金、ローモ板
 ドイツ生子板、金屬天井板、金屬タイル板
 金屬角型タイル板、打板網板、メタルラス

株式會社 佐渡島英祿商店

大阪市南區安堂寺橋通三丁目六番地

電話 船場 (83) 長九九九
 電話 新町 (53) 九五七番
 振替口座 大阪 三二七三八番
 發信略號 (サトニ) 又ハ(サニ)
 受信略號 (オサカニシサトシマ)
 薩摩堀倉庫用

グリコ株式会社

大阪市西淀川区御幣島町五三番地

營業科目

公勸株賣
債業式買
社債現並
債物券融



鴨^{カモ}

田^タ

商

店

店主 鴨田忍

大阪市東區北濱二丁目北濱ビル

市場で賣買出來ぬ

雜種株專門

電話北濱(三)四三一
九二五
八一〇
一七二
番番番
受信略語「カ」又「ハ」カモイ

ゲリコ株式会社

大阪市西淀川区御幣島町五三番地

營業科目

公 勸 株 賣
債 業 式 買
社 債 現 並
債 券 物 融



鴨 カモ

田 ダ

商

店

店主 鴨 田 忍

大阪市東區北濱二丁目北濱ビル

市場で賣買出來ぬ

雜種株專門

電話北濱(23) 四三一 九二五 八一〇 一七二
受信略語「オサカカブエスケイ 番番番
發信略語「カ」又「ハ」カモ」

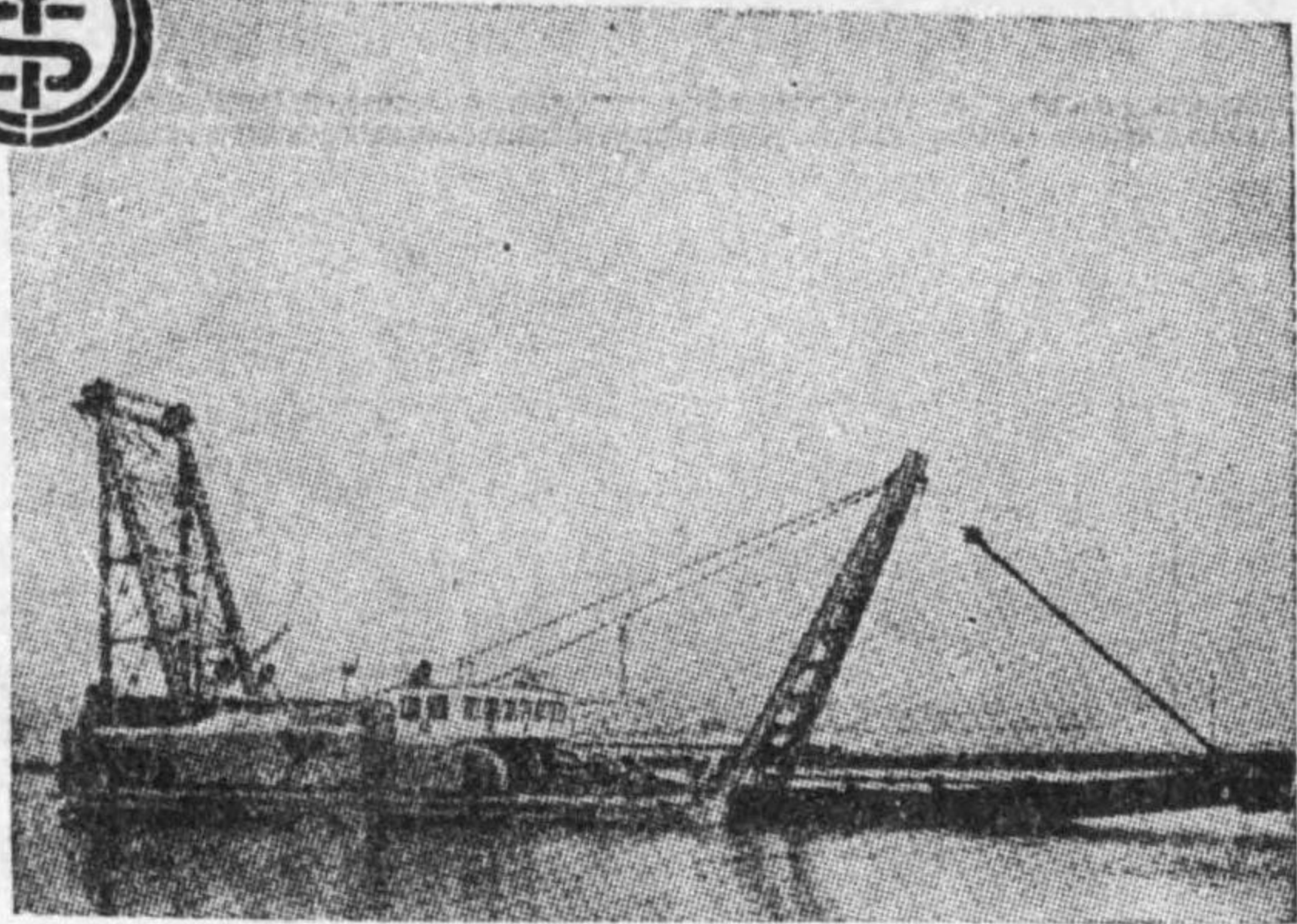

(丸龍金) 船渠波式ポンボ動力馬〇〇〇二

業務用機械器具備録目録

Table listing various machinery and equipment with columns for item name, quantity, and specifications.

株式會社 佐伯組

取締役社長 佐伯與之吉
常務取締役 長谷川勝伍
常務取締役 佐伯伯
取締役 田上為次郎
監査役 古本春藏
監査役 藤本恕一郎

資本金 壹百萬圓 (全額拂込済)
一、土木建築、河港改修、浚渫埋立工事設計監督並請負
二、右業務ニ附帯セル職工人夫ノ供給、諸材料其他物品ノ販賣並請負ノ代理之レニ關聯スル事業投資又ハ經營
三、右業務ニ附帯セル一切ノ業務

出張所
本 大阪市港區市岡元町五丁目八番地
電話西長一〇九〇・二九四〇・五七〇九番

Main financial statement table for Daijifubu Bank, including assets, liabilities, and branch information.

大阪府 銀行 (い、ぬ、ぞ、お)

大阪

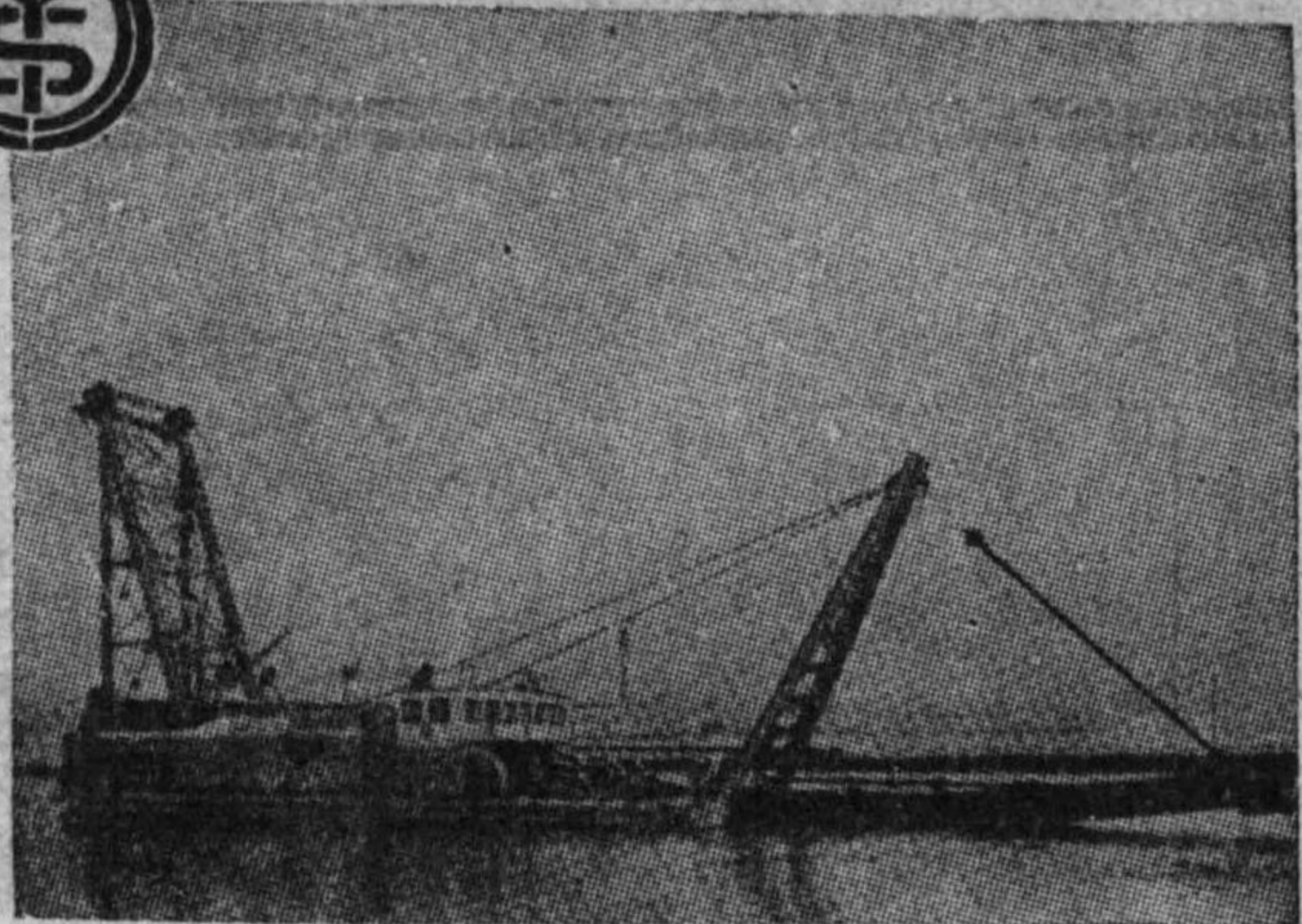

(丸龍金) 船深浸式ポンボ動力馬〇〇〇二

録目備設具工械機用務業

Table listing various types of machinery and equipment used in the business, including pumps, engines, and other mechanical devices, with their respective specifications and quantities.

株式會社 佐伯組

取締役社長 佐伯與之吉
取締役 長谷川勝伍
常務取締役 佐伯豊
常務取締役 田上爲次郎
取締役 岡元町五丁目八番地

資本金 壹百萬圓 (全額拂込済)
一、土木建築、河港改修、浚渫埋立工事設計監督等諸請負
二、右業務ニ附帯セル職工人夫ノ供給、諸材料其他物品ノ販賣並施行爲ノ代理之レニ關聯スル事業投資又ハ經營
三、右業務ニ附帯セル一切ノ業務

出張所
東名阪高廣岡鹿熊小朝
京市丸港ノ内熱三菱二一十一號
山崎市市西外區中廣前山新田下廣中川
島分市市品中廣前山新田下廣中川
島分市市品中廣前山新田下廣中川
島分市市品中廣前山新田下廣中川
島分市市品中廣前山新田下廣中川

大阪府

(銀行之部)

Table listing assets and liabilities for the Osaka Prefecture (Banking Department), including items like cash, deposits, and loans.

鐵和泉銀行

Table listing assets and liabilities for the Tetsu and Izumi Bank, including capital, reserves, and various financial instruments.

鐵池田實業銀行

Table listing assets and liabilities for the Tetsu Ikeda Real Industry Bank, including capital, reserves, and various financial instruments.

鐵大阪貯蓄銀行

Table listing assets and liabilities for the Tetsu Osaka Savings Bank, including capital, reserves, and various financial instruments.

鐵大阪貯蓄銀行

Table listing assets and liabilities for the Tetsu Osaka Savings Bank, including capital, reserves, and various financial instruments.

鐵大阪貯蓄銀行

Table listing assets and liabilities for the Tetsu Osaka Savings Bank, including capital, reserves, and various financial instruments.

大阪府 銀行 (い、ろ、を、お)

大阪府銀行 (かき)

Financial statement for Osaka Prefecture Bank (かき) including assets, liabilities, and branch information. The table is organized into columns for different categories like 'Assets' (資産) and 'Liabilities' (負債), with sub-sections for 'Fixed Assets' (固定資産) and 'Current Assets' (流動資産). It also lists various branches and their locations.

大阪府銀行 (しん)

Financial statement for Osaka Prefecture Bank (しん) including assets, liabilities, and branch information. Similar to the first table, it details the bank's financial position with columns for assets and liabilities, and lists of branches. The layout is consistent with the first table but contains different numerical data.

大阪府銀行(さ)

Table listing various branches and services of the Osaka Prefecture Bank, including locations like 新寺崎, 安野, 大株主, and 山崎, along with financial details and branch names.

大阪府銀行(す)

Table listing various branches and services of the Osaka Prefecture Bank, including locations like 今津支店, 御影支店, 住吉支店, and 大石川支店, along with financial details and branch names.

Table listing various bank branches and their locations, including 神戶支店, 東京支店, 大阪支店, etc.

Table detailing financial data for 神戶支店, including assets, liabilities, and capital.

Table detailing financial data for 東京支店, including assets, liabilities, and capital.

Table detailing financial data for 泉南銀行, including assets, liabilities, and capital.

Table detailing financial data for 日本信託銀行, including assets, liabilities, and capital.

Table detailing financial data for 日本相互銀行, including assets, liabilities, and capital.

Table of financial statements for various banks and companies, including '天満出所 東區鳴尾町島', '伊丹出所 兵庫縣川邊郡', and '神戶支店 兵庫北仲町四'. It lists assets, liabilities, and capital for multiple institutions.

Table of financial statements for various banks and companies, including 'アサヒ合資会社', 'アサヒ工業所', 'アサヒ銀行', and 'アサヒ貯蓄銀行'. It lists assets, liabilities, and capital for multiple institutions.

秋山合資會社 目的 土地建物買賣 設立 大正十年八月 資本金 100,000 出資人員九名	秋陸染料製造所 目的 染料製造販賣 設立 昭和九年十二月 資本金(拂込済) 100,000 株數四千株	秋山棧五郎(總代理) 目的 雜貨物販賣 設立 大正十三年四月 資本金 100,000 出資人員四名	秋麻野商店 目的 雜貨物販賣 設立 昭和九年一月 資本金(拂込済) 100,000 出資人員二名	秋尾吉商店 目的 洋反物販賣 設立 昭和九年一月 資本金 100,000 出資人員二名	秋香本店 目的 洋服裁縫及縫製 設立 昭和六年十一月 資本金 100,000 出資人員二名	秋田貿易會社 目的 飲食料品雜貨販賣 設立 大正十一年一月 資本金 100,000 出資人員二名	秋野商店 目的 綿絲布絹糸布毛織物製造販賣 設立 昭和五年十二月 資本金 100,000 出資人員五名	秋吉 目的 綿絲布絹糸布毛織物製造販賣 設立 昭和五年十二月 資本金 100,000 出資人員五名	秋山棧五郎(總代理) 目的 雜貨物販賣 設立 大正十三年四月 資本金 100,000 出資人員四名	秋麻野商店 目的 雜貨物販賣 設立 昭和九年一月 資本金(拂込済) 100,000 出資人員二名	秋香本店 目的 洋服裁縫及縫製 設立 昭和六年十一月 資本金 100,000 出資人員二名	秋尾吉商店 目的 洋反物販賣 設立 昭和九年一月 資本金 100,000 出資人員二名	秋田貿易會社 目的 飲食料品雜貨販賣 設立 大正十一年一月 資本金 100,000 出資人員二名	秋野商店 目的 綿絲布絹糸布毛織物製造販賣 設立 昭和五年十二月 資本金 100,000 出資人員五名	秋吉 目的 綿絲布絹糸布毛織物製造販賣 設立 昭和五年十二月 資本金 100,000 出資人員五名
--	--	--	---	--	--	---	--	--	--	---	--	--	---	--	--

秋山合資會社 目的 土地建物買賣 設立 大正十年八月 資本金 100,000 出資人員九名	秋陸染料製造所 目的 染料製造販賣 設立 昭和九年十二月 資本金(拂込済) 100,000 株數四千株	秋山棧五郎(總代理) 目的 雜貨物販賣 設立 大正十三年四月 資本金 100,000 出資人員四名	秋麻野商店 目的 雜貨物販賣 設立 昭和九年一月 資本金(拂込済) 100,000 出資人員二名	秋尾吉商店 目的 洋反物販賣 設立 昭和九年一月 資本金 100,000 出資人員二名	秋香本店 目的 洋服裁縫及縫製 設立 昭和六年十一月 資本金 100,000 出資人員二名	秋田貿易會社 目的 飲食料品雜貨販賣 設立 大正十一年一月 資本金 100,000 出資人員二名	秋野商店 目的 綿絲布絹糸布毛織物製造販賣 設立 昭和五年十二月 資本金 100,000 出資人員五名	秋吉 目的 綿絲布絹糸布毛織物製造販賣 設立 昭和五年十二月 資本金 100,000 出資人員五名	秋山棧五郎(總代理) 目的 雜貨物販賣 設立 大正十三年四月 資本金 100,000 出資人員四名	秋麻野商店 目的 雜貨物販賣 設立 昭和九年一月 資本金(拂込済) 100,000 出資人員二名	秋香本店 目的 洋服裁縫及縫製 設立 昭和六年十一月 資本金 100,000 出資人員二名	秋尾吉商店 目的 洋反物販賣 設立 昭和九年一月 資本金 100,000 出資人員二名	秋田貿易會社 目的 飲食料品雜貨販賣 設立 大正十一年一月 資本金 100,000 出資人員二名	秋野商店 目的 綿絲布絹糸布毛織物製造販賣 設立 昭和五年十二月 資本金 100,000 出資人員五名	秋吉 目的 綿絲布絹糸布毛織物製造販賣 設立 昭和五年十二月 資本金 100,000 出資人員五名
--	--	--	---	--	--	---	--	--	--	---	--	--	---	--	--

<p>朝日珪華會社 設立 昭和十一年五月 資本 100,000 目的 珪藻土採掘精製加工 株主 西村 茂久 正雄 西村 茂久 正雄 西村 茂久 正雄</p>	<p>朝日骨晒會社 設立 大正八年八月 資本 100,000 目的 東成區鶴橋木野町 株主 藤村 時喜 藤村 時喜 藤村 時喜</p>	<p>朝日車輻會社 設立 昭和十年十二月 資本 100,000 目的 西成區野里町三三 株主 藤村 時喜 藤村 時喜 藤村 時喜</p>	<p>朝日織布會社 設立 昭和二年九月 資本 100,000 目的 南河內郡日置莊村 株主 藤村 時喜 藤村 時喜 藤村 時喜</p>	<p>朝日新聞社 設立 大正八年七月 資本 100,000 目的 北區中之島三ノ三 株主 藤村 時喜 藤村 時喜 藤村 時喜</p>	<p>朝日新報社 設立 大正八年七月 資本 100,000 目的 北區中之島三ノ三 株主 藤村 時喜 藤村 時喜 藤村 時喜</p>	<p>朝日製粉會社 設立 大正十三年十月 資本 100,000 目的 北區浪花町一六四 株主 藤村 時喜 藤村 時喜 藤村 時喜</p>	<p>朝日油脂會社 設立 昭和十一年五月 資本 100,000 目的 西成區加美村正覺寺 株主 藤村 時喜 藤村 時喜 藤村 時喜</p>	<p>朝日煉瓦會社 設立 昭和十一年五月 資本 100,000 目的 西成區加美村正覺寺 株主 藤村 時喜 藤村 時喜 藤村 時喜</p>	<p>朝日瓦葺會社 設立 昭和十一年五月 資本 100,000 目的 西成區加美村正覺寺 株主 藤村 時喜 藤村 時喜 藤村 時喜</p>
---	--	---	--	---	---	---	--	--	--

<p>朝日堂株式會社 設立 大正七年十二月 資本 100,000 目的 東區南久寶寺町四ノ四 株主 藤村 時喜 藤村 時喜 藤村 時喜</p>	<p>朝日銀行會社 設立 昭和十一年九月 資本 100,000 目的 東區南久寶寺町四ノ四 株主 藤村 時喜 藤村 時喜 藤村 時喜</p>	<p>旭織絹株式會社 設立 昭和九年四月 資本 100,000 目的 東區南久寶寺町四ノ四 株主 藤村 時喜 藤村 時喜 藤村 時喜</p>	<p>旭金庫工業株式會社 設立 大正九年三月 資本 100,000 目的 東區南久寶寺町四ノ四 株主 藤村 時喜 藤村 時喜 藤村 時喜</p>	<p>旭工業株式會社 設立 大正十三年三月 資本 100,000 目的 東區南久寶寺町四ノ四 株主 藤村 時喜 藤村 時喜 藤村 時喜</p>	<p>旭住宅株式會社 設立 大正十一年八月 資本 100,000 目的 東區南久寶寺町四ノ四 株主 藤村 時喜 藤村 時喜 藤村 時喜</p>	<p>旭製鋼株式會社 設立 大正十三年三月 資本 100,000 目的 東區南久寶寺町四ノ四 株主 藤村 時喜 藤村 時喜 藤村 時喜</p>	<p>旭製帽株式會社 設立 昭和十一年四月 資本 100,000 目的 東區南久寶寺町四ノ四 株主 藤村 時喜 藤村 時喜 藤村 時喜</p>	<p>旭製鐵株式會社 設立 昭和十一年四月 資本 100,000 目的 東區南久寶寺町四ノ四 株主 藤村 時喜 藤村 時喜 藤村 時喜</p>	<p>旭染工株式會社 設立 昭和十一年七月 資本 100,000 目的 東區南久寶寺町四ノ四 株主 藤村 時喜 藤村 時喜 藤村 時喜</p>	<p>旭石油株式會社 設立 昭和十一年七月 資本 100,000 目的 東區南久寶寺町四ノ四 株主 藤村 時喜 藤村 時喜 藤村 時喜</p>	<p>旭染料株式會社 設立 昭和十一年七月 資本 100,000 目的 東區南久寶寺町四ノ四 株主 藤村 時喜 藤村 時喜 藤村 時喜</p>	<p>旭製鐵株式會社 設立 昭和十一年七月 資本 100,000 目的 東區南久寶寺町四ノ四 株主 藤村 時喜 藤村 時喜 藤村 時喜</p>	<p>旭製鐵株式會社 設立 昭和十一年七月 資本 100,000 目的 東區南久寶寺町四ノ四 株主 藤村 時喜 藤村 時喜 藤村 時喜</p>	<p>旭製鐵株式會社 設立 昭和十一年七月 資本 100,000 目的 東區南久寶寺町四ノ四 株主 藤村 時喜 藤村 時喜 藤村 時喜</p>	<p>旭製鐵株式會社 設立 昭和十一年七月 資本 100,000 目的 東區南久寶寺町四ノ四 株主 藤村 時喜 藤村 時喜 藤村 時喜</p>
--	---	---	---	--	--	--	--	--	--	--	--	--	--	--	--

大阪府 會社 (い)

設立昭和十二年五月 總株數二萬株 資本金 1,000,000 內拂込額 1,000,000 代表取締役 中川 米松 取締役 石田 治郎 西村 常市 廣田 新七 井上 秀三 中川 實福 林 修平	設立昭和九年十二月 總株數九千株(新三千株) 決算期十二月 資本金 500,000 內拂込額 500,000 代表取締役 井上 好三郎 取締役 飯田 健吉 井上 義郎 井上 實吉 守田 藤吉	設立昭和十一年十一月 總株數二萬株 資本金 1,000,000 內拂込額 1,000,000 代表取締役 井上 洋紙店 取締役 南區安堂寺橋通一、二	設立昭和十一年十二月 總株數三萬株(新三萬株) 資本金 1,500,000 內拂込額 1,500,000 代表取締役 井上 純 取締役 北區天満橋筋一、二 三 鐵砲及教練用具製造	設立昭和十二年五月 總株數三萬株 資本金 1,500,000 內拂込額 1,500,000 代表取締役 井上 純 取締役 北區天満橋筋一、二 三 鐵砲及教練用具製造
設立昭和十二年六月 總株數二千株 資本金 100,000 代表取締役 伊藤 岩次郎	設立昭和十二年六月 總株數二千株 資本金 100,000 代表取締役 伊藤 岩次郎	設立昭和十二年六月 總株數二千株 資本金 100,000 代表取締役 伊藤 岩次郎	設立昭和十二年六月 總株數二千株 資本金 100,000 代表取締役 伊藤 岩次郎	設立昭和十二年六月 總株數二千株 資本金 100,000 代表取締役 伊藤 岩次郎

大阪府 會社 (い)

設立昭和十二年五月 總株數二萬株 資本金 1,000,000 內拂込額 1,000,000 代表取締役 中川 米松 取締役 石田 治郎 西村 常市 廣田 新七 井上 秀三 中川 實福 林 修平	設立昭和九年十二月 總株數九千株(新三千株) 決算期十二月 資本金 500,000 內拂込額 500,000 代表取締役 井上 好三郎 取締役 飯田 健吉 井上 義郎 井上 實吉 守田 藤吉	設立昭和十一年十一月 總株數二萬株 資本金 1,000,000 內拂込額 1,000,000 代表取締役 井上 洋紙店 取締役 南區安堂寺橋通一、二	設立昭和十一年十二月 總株數三萬株(新三萬株) 資本金 1,500,000 內拂込額 1,500,000 代表取締役 井上 純 取締役 北區天満橋筋一、二 三 鐵砲及教練用具製造	設立昭和十二年五月 總株數三萬株 資本金 1,500,000 內拂込額 1,500,000 代表取締役 井上 純 取締役 北區天満橋筋一、二 三 鐵砲及教練用具製造
設立昭和十二年六月 總株數二千株 資本金 100,000 代表取締役 伊藤 岩次郎	設立昭和十二年六月 總株數二千株 資本金 100,000 代表取締役 伊藤 岩次郎	設立昭和十二年六月 總株數二千株 資本金 100,000 代表取締役 伊藤 岩次郎	設立昭和十二年六月 總株數二千株 資本金 100,000 代表取締役 伊藤 岩次郎	設立昭和十二年六月 總株數二千株 資本金 100,000 代表取締役 伊藤 岩次郎

<p>伊藤忠商事株式會社 設立 大正九年一月 出資 人員三名 決算期十二月 資本 1,000,000 目的 物品販賣業及事業投資 伊藤忠安土町二五一</p>	<p>伊藤新商店 設立 大正九年四月 出資 人員二名 資本 100,000 目的 織物賣買加工問屋 東區本町三ノ二四</p>	<p>伊藤製材株式會社 設立 昭和十一年九月 總 株數二千四百株 決算期 十二月 資本 1,000,000 目的 製材業 伊藤新次郎(100,000) 伊藤三郎(100,000) 伊藤次郎(100,000) 伊藤廣次郎(100,000)</p>	<p>伊藤製帽所 設立 昭和八年四月 出資 人員五名 資本 500,000 目的 製帽業 伊藤新次郎(100,000) 伊藤三郎(100,000) 伊藤次郎(100,000) 伊藤廣次郎(100,000)</p>	<p>伊藤千太郎商會 設立 昭和九年四月 出資 人員三名 資本 100,000 目的 藥品肝油食料用醋酸 製造販賣 伊藤千太郎(100,000)</p>	<p>伊藤萬商店 設立 昭和十三年五月 出資 人員三名 資本 100,000 目的 雜貨業 伊藤萬(100,000)</p>	<p>伊藤萬商店 設立 昭和十三年五月 出資 人員三名 資本 100,000 目的 雜貨業 伊藤萬(100,000)</p>	<p>伊藤萬商店 設立 昭和十三年五月 出資 人員三名 資本 100,000 目的 雜貨業 伊藤萬(100,000)</p>	<p>伊藤萬商店 設立 昭和十三年五月 出資 人員三名 資本 100,000 目的 雜貨業 伊藤萬(100,000)</p>	<p>伊藤萬商店 設立 昭和十三年五月 出資 人員三名 資本 100,000 目的 雜貨業 伊藤萬(100,000)</p>
---	---	---	---	---	---	---	---	---	---

<p>鑛物機械株式會社 設立 昭和九年九月 總 株數二千株 資本 100,000 目的 鑛物機械製造 西區江戶堀南通二ノ二</p>	<p>鑛物機械株式會社 設立 昭和九年九月 總 株數二千株 資本 100,000 目的 鑛物機械製造 西區江戶堀南通二ノ二</p>	<p>鑛物機械株式會社 設立 昭和九年九月 總 株數二千株 資本 100,000 目的 鑛物機械製造 西區江戶堀南通二ノ二</p>	<p>鑛物機械株式會社 設立 昭和九年九月 總 株數二千株 資本 100,000 目的 鑛物機械製造 西區江戶堀南通二ノ二</p>	<p>鑛物機械株式會社 設立 昭和九年九月 總 株數二千株 資本 100,000 目的 鑛物機械製造 西區江戶堀南通二ノ二</p>	<p>鑛物機械株式會社 設立 昭和九年九月 總 株數二千株 資本 100,000 目的 鑛物機械製造 西區江戶堀南通二ノ二</p>	<p>鑛物機械株式會社 設立 昭和九年九月 總 株數二千株 資本 100,000 目的 鑛物機械製造 西區江戶堀南通二ノ二</p>	<p>鑛物機械株式會社 設立 昭和九年九月 總 株數二千株 資本 100,000 目的 鑛物機械製造 西區江戶堀南通二ノ二</p>	<p>鑛物機械株式會社 設立 昭和九年九月 總 株數二千株 資本 100,000 目的 鑛物機械製造 西區江戶堀南通二ノ二</p>	<p>鑛物機械株式會社 設立 昭和九年九月 總 株數二千株 資本 100,000 目的 鑛物機械製造 西區江戶堀南通二ノ二</p>
--	--	--	--	--	--	--	--	--	--

<p>海老津礦業會社 北區宗是町一 設立 昭和十三年一月 資本 昭和十三年一月 株數 二萬株 決算期十一月</p> <p>石炭礦物探掘會社 設立 昭和十三年一月 資本 昭和十三年一月 株數 二萬株 決算期十一月</p>	<p>惠美須屋 西淀川區野里町七一 設立 昭和十三年五月 資本 昭和十三年五月 株數 八千株 決算期五月</p> <p>惠美須織物會社 堺市北花田町二丁六 設立 大正八年八月 資本 昭和十三年五月 株數 一萬八千株 決算期五月</p>	<p>繪野商店 西區江戶堀上通二丁四 設立 昭和九年四月 資本 昭和九年四月 株數 二萬株</p> <p>繪野商店 西區江戶堀上通二丁四 設立 昭和九年四月 資本 昭和九年四月 株數 二萬株</p>	<p>繪野商店 西區江戶堀上通二丁四 設立 昭和九年四月 資本 昭和九年四月 株數 二萬株</p> <p>繪野商店 西區江戶堀上通二丁四 設立 昭和九年四月 資本 昭和九年四月 株數 二萬株</p>	<p>繪野商店 西區江戶堀上通二丁四 設立 昭和九年四月 資本 昭和九年四月 株數 二萬株</p> <p>繪野商店 西區江戶堀上通二丁四 設立 昭和九年四月 資本 昭和九年四月 株數 二萬株</p>	<p>繪野商店 西區江戶堀上通二丁四 設立 昭和九年四月 資本 昭和九年四月 株數 二萬株</p> <p>繪野商店 西區江戶堀上通二丁四 設立 昭和九年四月 資本 昭和九年四月 株數 二萬株</p>	<p>繪野商店 西區江戶堀上通二丁四 設立 昭和九年四月 資本 昭和九年四月 株數 二萬株</p> <p>繪野商店 西區江戶堀上通二丁四 設立 昭和九年四月 資本 昭和九年四月 株數 二萬株</p>	<p>繪野商店 西區江戶堀上通二丁四 設立 昭和九年四月 資本 昭和九年四月 株數 二萬株</p> <p>繪野商店 西區江戶堀上通二丁四 設立 昭和九年四月 資本 昭和九年四月 株數 二萬株</p>	<p>繪野商店 西區江戶堀上通二丁四 設立 昭和九年四月 資本 昭和九年四月 株數 二萬株</p> <p>繪野商店 西區江戶堀上通二丁四 設立 昭和九年四月 資本 昭和九年四月 株數 二萬株</p>	<p>繪野商店 西區江戶堀上通二丁四 設立 昭和九年四月 資本 昭和九年四月 株數 二萬株</p> <p>繪野商店 西區江戶堀上通二丁四 設立 昭和九年四月 資本 昭和九年四月 株數 二萬株</p>
---	---	---	---	---	---	---	---	---	---

<p>オカガタ工作所 住吉區津之町二七五 設立 昭和十二年四月 資本 昭和十二年四月 株數 五千株</p> <p>オシドリ 泉南郡山直町摩湯五〇 設立 昭和十三年一月 資本 昭和十三年一月 株數 三千株</p>	<p>オシドリ 泉南郡山直町摩湯五〇 設立 昭和十三年一月 資本 昭和十三年一月 株數 三千株</p> <p>オシドリ 泉南郡山直町摩湯五〇 設立 昭和十三年一月 資本 昭和十三年一月 株數 三千株</p>	<p>オシドリ 泉南郡山直町摩湯五〇 設立 昭和十三年一月 資本 昭和十三年一月 株數 三千株</p> <p>オシドリ 泉南郡山直町摩湯五〇 設立 昭和十三年一月 資本 昭和十三年一月 株數 三千株</p>	<p>オシドリ 泉南郡山直町摩湯五〇 設立 昭和十三年一月 資本 昭和十三年一月 株數 三千株</p> <p>オシドリ 泉南郡山直町摩湯五〇 設立 昭和十三年一月 資本 昭和十三年一月 株數 三千株</p>	<p>オシドリ 泉南郡山直町摩湯五〇 設立 昭和十三年一月 資本 昭和十三年一月 株數 三千株</p> <p>オシドリ 泉南郡山直町摩湯五〇 設立 昭和十三年一月 資本 昭和十三年一月 株數 三千株</p>	<p>オシドリ 泉南郡山直町摩湯五〇 設立 昭和十三年一月 資本 昭和十三年一月 株數 三千株</p> <p>オシドリ 泉南郡山直町摩湯五〇 設立 昭和十三年一月 資本 昭和十三年一月 株數 三千株</p>	<p>オシドリ 泉南郡山直町摩湯五〇 設立 昭和十三年一月 資本 昭和十三年一月 株數 三千株</p> <p>オシドリ 泉南郡山直町摩湯五〇 設立 昭和十三年一月 資本 昭和十三年一月 株數 三千株</p>	<p>オシドリ 泉南郡山直町摩湯五〇 設立 昭和十三年一月 資本 昭和十三年一月 株數 三千株</p> <p>オシドリ 泉南郡山直町摩湯五〇 設立 昭和十三年一月 資本 昭和十三年一月 株數 三千株</p>	<p>オシドリ 泉南郡山直町摩湯五〇 設立 昭和十三年一月 資本 昭和十三年一月 株數 三千株</p> <p>オシドリ 泉南郡山直町摩湯五〇 設立 昭和十三年一月 資本 昭和十三年一月 株數 三千株</p>	<p>オシドリ 泉南郡山直町摩湯五〇 設立 昭和十三年一月 資本 昭和十三年一月 株數 三千株</p> <p>オシドリ 泉南郡山直町摩湯五〇 設立 昭和十三年一月 資本 昭和十三年一月 株數 三千株</p>
---	---	---	---	---	---	---	---	---	---

大阪府會社(お、さ)

Table listing various companies in Osaka Prefecture, including their names, capital, and business purposes. Examples include 大阪起業會社, 大阪共益會社, and 大阪共榮會社.

大阪府會社(お、さ)

Table listing various companies in Osaka Prefecture, including their names, capital, and business purposes. Examples include 大阪共榮會社, 大阪共益會社, and 大阪共進會社.

大阪府 會社 (お、を)

Table listing various companies in Osaka Prefecture, including their names, capital amounts, and details. Examples include 大阪鋼材會社, 大阪鋼業會社, 大阪鋼管會社, 大阪鋼板會社, 大阪鋼管會社, etc.

大阪府 會社 (お、を)

Table listing various companies in Osaka Prefecture, including their names, capital amounts, and details. Examples include 大阪鋼材會社, 大阪鋼業會社, 大阪鋼管會社, 大阪鋼板會社, 大阪鋼管會社, etc.

大阪府會社(お、お)

Table of financial statements for various Osaka Prefecture companies, including Osaka Railway, Osaka Electric, and Osaka Gas. Columns include company name, purpose, capital, and financial details.

大阪府會社(お、お)

Table of financial statements for various Osaka Prefecture companies, including Osaka Railway, Osaka Electric, and Osaka Gas. Columns include company name, purpose, capital, and financial details.

清水 慶造 井上留三郎 川北 萬藏 山崎彌平次 關 龜之助	株式價格 最高四十圓 最低三十圓 受取手形 三三三圓 實收預金 三三三圓 假預金 三三三圓 預金及現金 三三三圓 貸方(負債之部) 三三三圓 未納股金 三三三圓 未納股金 三三三圓 未納股金 三三三圓	大阪府會社 設立 昭和十三年五月末日 資本 100,000 出資 100,000 出資者 10名
大阪府會社 設立 昭和十三年五月末日 資本 100,000 出資 100,000 出資者 10名	大阪府會社 設立 昭和十三年五月末日 資本 100,000 出資 100,000 出資者 10名	大阪府會社 設立 昭和十三年五月末日 資本 100,000 出資 100,000 出資者 10名
大阪府會社 設立 昭和十三年五月末日 資本 100,000 出資 100,000 出資者 10名	大阪府會社 設立 昭和十三年五月末日 資本 100,000 出資 100,000 出資者 10名	大阪府會社 設立 昭和十三年五月末日 資本 100,000 出資 100,000 出資者 10名

大阪府會社 設立 昭和十三年五月末日 資本 100,000 出資 100,000 出資者 10名	大阪府會社 設立 昭和十三年五月末日 資本 100,000 出資 100,000 出資者 10名	大阪府會社 設立 昭和十三年五月末日 資本 100,000 出資 100,000 出資者 10名	大阪府會社 設立 昭和十三年五月末日 資本 100,000 出資 100,000 出資者 10名
大阪府會社 設立 昭和十三年五月末日 資本 100,000 出資 100,000 出資者 10名	大阪府會社 設立 昭和十三年五月末日 資本 100,000 出資 100,000 出資者 10名	大阪府會社 設立 昭和十三年五月末日 資本 100,000 出資 100,000 出資者 10名	大阪府會社 設立 昭和十三年五月末日 資本 100,000 出資 100,000 出資者 10名
大阪府會社 設立 昭和十三年五月末日 資本 100,000 出資 100,000 出資者 10名	大阪府會社 設立 昭和十三年五月末日 資本 100,000 出資 100,000 出資者 10名	大阪府會社 設立 昭和十三年五月末日 資本 100,000 出資 100,000 出資者 10名	大阪府會社 設立 昭和十三年五月末日 資本 100,000 出資 100,000 出資者 10名

<p>受取手形 未收入金 3,000,000 預金及現金 3,000,000 合計 6,000,000</p> <p>貸方(負債之部) 資本金 10,000,000 特別積立金 1,000,000 非常準備積立金 1,000,000 取引保證金 1,000,000 未拂手形 1,000,000 職員積立金 1,000,000 銀行借入金 1,000,000 前借入金 1,000,000 合計 16,000,000</p> <p>大阪三河建設會社 設立 大正九年六月 總株數三千株(優先二千株) 後期總額 1,000,000 前借入金 1,000,000 合計 2,000,000</p>	<p>富士生命保險株式會社 高石眞五郎 100,000株 本山 彦一 100,000株 東京支店 東京日日新聞發行所 總計有樂町一丁目(兼長山田潤二) 100,000株 門司總局 門司市清瀬町一丁目(藤井 公平) 100,000株 名古屋總局 中區大池町一丁目(岡田 芳郎) 100,000株 其他支店通信部内外主要地ニ設置ス</p> <p>大阪大阪南俱樂部 設立 昭和十二年三月 總株數二千株 目的 美術骨董畫畫品賣買</p> <p>大阪無盡會社 設立 昭和十一年二月 總株數五千株 目的 西區北堀江通一ノ二四</p> <p>大阪木村材市場 設立 大正十三年三月 總株數三千三百六十株 港區三ツ橋町一八</p>	<p>大阪三河建設會社 設立 大正九年六月 總株數三千株(優先二千株) 後期總額 1,000,000 前借入金 1,000,000 合計 2,000,000</p> <p>大阪三河建設會社 設立 大正九年六月 總株數三千株(優先二千株) 後期總額 1,000,000 前借入金 1,000,000 合計 2,000,000</p> <p>大阪三河建設會社 設立 大正九年六月 總株數三千株(優先二千株) 後期總額 1,000,000 前借入金 1,000,000 合計 2,000,000</p>	<p>大阪三河建設會社 設立 大正九年六月 總株數三千株(優先二千株) 後期總額 1,000,000 前借入金 1,000,000 合計 2,000,000</p> <p>大阪三河建設會社 設立 大正九年六月 總株數三千株(優先二千株) 後期總額 1,000,000 前借入金 1,000,000 合計 2,000,000</p> <p>大阪三河建設會社 設立 大正九年六月 總株數三千株(優先二千株) 後期總額 1,000,000 前借入金 1,000,000 合計 2,000,000</p>
--	---	---	---

<p>資本金(拂込済) 10,000,000 昭和十三年五月末日 第四期(資産之部)</p> <p>建家及工作物 1,000,000 機械及工具 1,000,000 什器及備品 1,000,000 運搬用具及設備 1,000,000 建設用材料 1,000,000 有價證券及投資 1,000,000 貯蓄品 1,000,000 材料及半製品 1,000,000 受入手形 1,000,000 貸入金 1,000,000 未拂手形 1,000,000 仕掛品 1,000,000 仕掛品引及手数料 1,000,000 未引當金 1,000,000 資本金 1,000,000 合計 10,000,000</p> <p>大阪羊毛工業會社 設立 昭和六年十一月 總株數四萬株(新三萬株) 後期總額 10,000,000 前借入金 1,000,000 合計 11,000,000</p>	<p>大阪三河建設會社 設立 大正九年六月 總株數三千株(優先二千株) 後期總額 1,000,000 前借入金 1,000,000 合計 2,000,000</p> <p>大阪三河建設會社 設立 大正九年六月 總株數三千株(優先二千株) 後期總額 1,000,000 前借入金 1,000,000 合計 2,000,000</p> <p>大阪三河建設會社 設立 大正九年六月 總株數三千株(優先二千株) 後期總額 1,000,000 前借入金 1,000,000 合計 2,000,000</p>	<p>大阪三河建設會社 設立 大正九年六月 總株數三千株(優先二千株) 後期總額 1,000,000 前借入金 1,000,000 合計 2,000,000</p> <p>大阪三河建設會社 設立 大正九年六月 總株數三千株(優先二千株) 後期總額 1,000,000 前借入金 1,000,000 合計 2,000,000</p> <p>大阪三河建設會社 設立 大正九年六月 總株數三千株(優先二千株) 後期總額 1,000,000 前借入金 1,000,000 合計 2,000,000</p>	<p>大阪三河建設會社 設立 大正九年六月 總株數三千株(優先二千株) 後期總額 1,000,000 前借入金 1,000,000 合計 2,000,000</p> <p>大阪三河建設會社 設立 大正九年六月 總株數三千株(優先二千株) 後期總額 1,000,000 前借入金 1,000,000 合計 2,000,000</p> <p>大阪三河建設會社 設立 大正九年六月 總株數三千株(優先二千株) 後期總額 1,000,000 前借入金 1,000,000 合計 2,000,000</p>
---	---	---	---

Table listing various companies in Osaka Prefecture, including their names, capital amounts, and financial details. Includes entries like 大阪府會社, 大阪府會社, 大阪府會社, etc.

Table listing various companies in Osaka Prefecture, including their names, capital amounts, and financial details. Includes entries like 大阪府會社, 大阪府會社, 大阪府會社, etc.

大阪府 會社 (お、を)

Table listing various companies in Osaka Prefecture, including their names, capital amounts, and dates. Companies include 大津屋鐵工所, 大塚合名會社, 大友印刷所, 大西儀商店, 大西土地株式會社, 大西鐵工所, 大野合資會社, 大野柳商店, 大野橋又商店, 大野大橋商店, 大野柳商店, 大野大橋商店, 大野柳商店, 大野大橋商店, etc.

Table listing companies in Osaka Prefecture, including their names, capital amounts, and dates. Companies include 大津屋鐵工所, 大塚合名會社, 大友印刷所, 大西儀商店, 大西土地株式會社, 大西鐵工所, 大野合資會社, 大野柳商店, 大野橋又商店, 大野大橋商店, 大野柳商店, 大野大橋商店, etc.

<p>大元塗料店 設立 昭和七年七月 練株 西區立賣場南通一、一 數二千株 資本金 100,000 代岡 芳太郎 (50,000) 岡田 吉太郎 (50,000)</p>	<p>大田製油場 設立 明治四十五年五月 出資人員五名 資本金 150,000 代岡 芳太郎 (50,000) 岡田 吉太郎 (50,000) 岡田 隆太郎 (50,000)</p>	<p>大田銅工場 設立 昭和十三年三月二十 萬岡 隆太郎 (50,000) 岡田 吉太郎 (50,000) 岡田 隆太郎 (50,000)</p>	<p>大田安商店 設立 昭和十三年三月二十 萬岡 隆太郎 (50,000) 岡田 吉太郎 (50,000) 岡田 隆太郎 (50,000)</p>	<p>大田鐵工所 設立 昭和十三年三月二十 萬岡 隆太郎 (50,000) 岡田 吉太郎 (50,000) 岡田 隆太郎 (50,000)</p>	<p>大和製鐵所 設立 昭和十三年三月二十 萬岡 隆太郎 (50,000) 岡田 吉太郎 (50,000) 岡田 隆太郎 (50,000)</p>	<p>大和製鐵所 設立 昭和十三年三月二十 萬岡 隆太郎 (50,000) 岡田 吉太郎 (50,000) 岡田 隆太郎 (50,000)</p>	<p>大和製鐵所 設立 昭和十三年三月二十 萬岡 隆太郎 (50,000) 岡田 吉太郎 (50,000) 岡田 隆太郎 (50,000)</p>	<p>大和製鐵所 設立 昭和十三年三月二十 萬岡 隆太郎 (50,000) 岡田 吉太郎 (50,000) 岡田 隆太郎 (50,000)</p>	<p>大和製鐵所 設立 昭和十三年三月二十 萬岡 隆太郎 (50,000) 岡田 吉太郎 (50,000) 岡田 隆太郎 (50,000)</p>
--	--	--	--	--	--	--	--	--	--

<p>大和製鐵所 設立 昭和十三年三月二十 萬岡 隆太郎 (50,000) 岡田 吉太郎 (50,000) 岡田 隆太郎 (50,000)</p>	<p>大和製鐵所 設立 昭和十三年三月二十 萬岡 隆太郎 (50,000) 岡田 吉太郎 (50,000) 岡田 隆太郎 (50,000)</p>	<p>大和製鐵所 設立 昭和十三年三月二十 萬岡 隆太郎 (50,000) 岡田 吉太郎 (50,000) 岡田 隆太郎 (50,000)</p>	<p>大和製鐵所 設立 昭和十三年三月二十 萬岡 隆太郎 (50,000) 岡田 吉太郎 (50,000) 岡田 隆太郎 (50,000)</p>	<p>大和製鐵所 設立 昭和十三年三月二十 萬岡 隆太郎 (50,000) 岡田 吉太郎 (50,000) 岡田 隆太郎 (50,000)</p>	<p>大和製鐵所 設立 昭和十三年三月二十 萬岡 隆太郎 (50,000) 岡田 吉太郎 (50,000) 岡田 隆太郎 (50,000)</p>	<p>大和製鐵所 設立 昭和十三年三月二十 萬岡 隆太郎 (50,000) 岡田 吉太郎 (50,000) 岡田 隆太郎 (50,000)</p>	<p>大和製鐵所 設立 昭和十三年三月二十 萬岡 隆太郎 (50,000) 岡田 吉太郎 (50,000) 岡田 隆太郎 (50,000)</p>	<p>大和製鐵所 設立 昭和十三年三月二十 萬岡 隆太郎 (50,000) 岡田 吉太郎 (50,000) 岡田 隆太郎 (50,000)</p>	<p>大和製鐵所 設立 昭和十三年三月二十 萬岡 隆太郎 (50,000) 岡田 吉太郎 (50,000) 岡田 隆太郎 (50,000)</p>
--	--	--	--	--	--	--	--	--	--

Table listing various companies such as 川崎川崎鐵工所, 川崎川崎商店, 川崎川崎紙商店, 川崎川崎木材店, 川崎川崎合資會社, etc. with columns for 資本 (Capital), 設立 (Establishment), and 目的 (Purpose).

Table listing various companies such as 河内製紙會社, 河内製織會社, 河内製布會社, 河内製鐵會社, 河内製糖會社, etc. with columns for 資本 (Capital), 設立 (Establishment), and 目的 (Purpose).

目的一不動産管理業 設立昭和十二年五月 資本金 1,000,000 株主 三木 廣藏 廣島 廣島 廣島 廣島 廣島 廣島 廣島 廣島 廣島 廣島 廣島 廣島 廣島	生命保險債權 信託受託金 三,七〇〇 不動產 五,八〇〇 公債 二,九〇〇 現金 六,〇〇〇 債權 一,〇〇〇 未納利息 七,〇〇〇 社員退還金 一,〇〇〇 前納金 一,〇〇〇 當期純益金 一,〇〇〇 備前金 一,〇〇〇 合計 三〇,〇〇〇	保債債務 代辦事務受入金 三,〇〇〇 未納利息 七,〇〇〇 社員退還金 一,〇〇〇 前納金 一,〇〇〇 當期純益金 一,〇〇〇 備前金 一,〇〇〇 合計 三〇,〇〇〇	共同信託會社 設立昭和十二年五月 資本金 1,000,000 株主 三木 廣藏 廣島 廣島 廣島 廣島 廣島 廣島 廣島 廣島 廣島 廣島 廣島 廣島 廣島	共同土地會社 設立昭和五年五月 資本金 1,000,000 株主 廣島 廣島 廣島 廣島 廣島 廣島 廣島 廣島 廣島 廣島 廣島 廣島 廣島 廣島 廣島	共同木材會社 設立昭和七年十二月 資本金 1,000,000 株主 廣島 廣島 廣島 廣島 廣島 廣島 廣島 廣島 廣島 廣島 廣島 廣島 廣島 廣島 廣島	共保會社 設立昭和七年十二月 資本金 1,000,000 株主 廣島 廣島 廣島 廣島 廣島 廣島 廣島 廣島 廣島 廣島 廣島 廣島 廣島 廣島 廣島	共立物產會社 設立昭和七年十二月 資本金 1,000,000 株主 廣島 廣島 廣島 廣島 廣島 廣島 廣島 廣島 廣島 廣島 廣島 廣島 廣島 廣島 廣島	共立電氣會社 設立昭和七年十二月 資本金 1,000,000 株主 廣島 廣島 廣島 廣島 廣島 廣島 廣島 廣島 廣島 廣島 廣島 廣島 廣島 廣島 廣島	共立電氣會社 設立昭和七年十二月 資本金 1,000,000 株主 廣島 廣島 廣島 廣島 廣島 廣島 廣島 廣島 廣島 廣島 廣島 廣島 廣島 廣島 廣島
---	--	---	--	---	--	--	--	--	--

資本金(拂込済) 100,000 土地建物 100,000 機械器具 100,000 原料材料 100,000 製品仕掛品 100,000 未納利息 100,000 定期預金 100,000 銀行預金 100,000 現金 100,000 債權 100,000 負債 100,000	共和自動車會社 設立昭和十二年六月 資本金 1,000,000 株主 廣島 廣島 廣島 廣島 廣島 廣島 廣島 廣島 廣島 廣島 廣島 廣島 廣島 廣島 廣島	共和包會社 設立昭和十二年六月 資本金 1,000,000 株主 廣島 廣島 廣島 廣島 廣島 廣島 廣島 廣島 廣島 廣島 廣島 廣島 廣島 廣島 廣島	共和包會社 設立昭和十二年六月 資本金 1,000,000 株主 廣島 廣島 廣島 廣島 廣島 廣島 廣島 廣島 廣島 廣島 廣島 廣島 廣島 廣島 廣島	共和包會社 設立昭和十二年六月 資本金 1,000,000 株主 廣島 廣島 廣島 廣島 廣島 廣島 廣島 廣島 廣島 廣島 廣島 廣島 廣島 廣島 廣島	共和包會社 設立昭和十二年六月 資本金 1,000,000 株主 廣島 廣島 廣島 廣島 廣島 廣島 廣島 廣島 廣島 廣島 廣島 廣島 廣島 廣島 廣島	共和包會社 設立昭和十二年六月 資本金 1,000,000 株主 廣島 廣島 廣島 廣島 廣島 廣島 廣島 廣島 廣島 廣島 廣島 廣島 廣島 廣島 廣島	共和包會社 設立昭和十二年六月 資本金 1,000,000 株主 廣島 廣島 廣島 廣島 廣島 廣島 廣島 廣島 廣島 廣島 廣島 廣島 廣島 廣島 廣島	共和包會社 設立昭和十二年六月 資本金 1,000,000 株主 廣島 廣島 廣島 廣島 廣島 廣島 廣島 廣島 廣島 廣島 廣島 廣島 廣島 廣島 廣島	共和包會社 設立昭和十二年六月 資本金 1,000,000 株主 廣島 廣島 廣島 廣島 廣島 廣島 廣島 廣島 廣島 廣島 廣島 廣島 廣島 廣島 廣島
--	---	---	---	---	---	---	---	---	---

Table of company information for the Osaka Prefecture section, including company names, capital, and dates. Companies listed include 設立昭和十一年三月, 設立昭和十三年一月, 設立昭和十一年十一月, etc.

Table of company information for the Osaka Prefecture section, continuing from the previous page. Companies listed include 久保合名會社, 久保物産會社, 久保田鐵工所, etc.

大阪府 會社 (二)

Table of company information for Osaka Prefecture, including company names, capital amounts, and descriptions of their business purposes.

大阪府 會社 (一)

Table of company information for Osaka Prefecture, continuing from the previous page, listing various companies and their financial details.

<p>資本金(拂込済) 1,000,000 設立 大正十四年三月 株數四萬四千株 決算期五月、十一月 資本金(拂込済) 1,000,000 決算 昭和十三年五月末日 (第二十七期)</p> <p>高野山會社 南區難波新地六番町一 代表取締役 高野 浩一 社長 高野 浩一 副社長 高野 浩一 監査役 高野 浩一 役員 高野 浩一</p>	<p>資本金 100,000 設立 昭和九年十二月 株數七名 資本金 100,000 設立 昭和九年十二月 株數七名</p> <p>康徳工業株式會社 東區淡路町三ノ六船場 代表取締役 花岡 善三郎 社長 花岡 善三郎 副社長 花岡 善三郎 監査役 花岡 善三郎 役員 花岡 善三郎</p>	<p>資本金 100,000 設立 昭和九年十二月 株數七名 資本金 100,000 設立 昭和九年十二月 株數七名</p> <p>廣榮株式會社 東區區放田町六四五 代表取締役 矢野 丑太郎 社長 矢野 丑太郎 副社長 矢野 丑太郎 監査役 矢野 丑太郎 役員 矢野 丑太郎</p>	<p>資本金 100,000 設立 昭和九年十二月 株數七名 資本金 100,000 設立 昭和九年十二月 株數七名</p> <p>廣興自動車株式會社 東區區放田町二ノ二九 代表取締役 矢野 丑太郎 社長 矢野 丑太郎 副社長 矢野 丑太郎 監査役 矢野 丑太郎 役員 矢野 丑太郎</p>	<p>資本金 100,000 設立 昭和九年十二月 株數七名 資本金 100,000 設立 昭和九年十二月 株數七名</p> <p>廣興鑄鋼所 西區區放田町六八五 代表取締役 矢野 丑太郎 社長 矢野 丑太郎 副社長 矢野 丑太郎 監査役 矢野 丑太郎 役員 矢野 丑太郎</p>	<p>資本金 100,000 設立 昭和九年十二月 株數七名 資本金 100,000 設立 昭和九年十二月 株數七名</p> <p>廣興鑄鋼所 西區區放田町六八五 代表取締役 矢野 丑太郎 社長 矢野 丑太郎 副社長 矢野 丑太郎 監査役 矢野 丑太郎 役員 矢野 丑太郎</p>	<p>資本金 100,000 設立 昭和九年十二月 株數七名 資本金 100,000 設立 昭和九年十二月 株數七名</p> <p>廣興鑄鋼所 西區區放田町六八五 代表取締役 矢野 丑太郎 社長 矢野 丑太郎 副社長 矢野 丑太郎 監査役 矢野 丑太郎 役員 矢野 丑太郎</p>	<p>資本金 100,000 設立 昭和九年十二月 株數七名 資本金 100,000 設立 昭和九年十二月 株數七名</p> <p>廣興鑄鋼所 西區區放田町六八五 代表取締役 矢野 丑太郎 社長 矢野 丑太郎 副社長 矢野 丑太郎 監査役 矢野 丑太郎 役員 矢野 丑太郎</p>
---	---	--	--	---	---	---	---

<p>資本金 100,000 設立 昭和九年十二月 株數七名 資本金 100,000 設立 昭和九年十二月 株數七名</p> <p>廣興鑄鋼所 西區區放田町六八五 代表取締役 矢野 丑太郎 社長 矢野 丑太郎 副社長 矢野 丑太郎 監査役 矢野 丑太郎 役員 矢野 丑太郎</p>	<p>資本金 100,000 設立 昭和九年十二月 株數七名 資本金 100,000 設立 昭和九年十二月 株數七名</p> <p>廣興鑄鋼所 西區區放田町六八五 代表取締役 矢野 丑太郎 社長 矢野 丑太郎 副社長 矢野 丑太郎 監査役 矢野 丑太郎 役員 矢野 丑太郎</p>	<p>資本金 100,000 設立 昭和九年十二月 株數七名 資本金 100,000 設立 昭和九年十二月 株數七名</p> <p>廣興鑄鋼所 西區區放田町六八五 代表取締役 矢野 丑太郎 社長 矢野 丑太郎 副社長 矢野 丑太郎 監査役 矢野 丑太郎 役員 矢野 丑太郎</p>	<p>資本金 100,000 設立 昭和九年十二月 株數七名 資本金 100,000 設立 昭和九年十二月 株數七名</p> <p>廣興鑄鋼所 西區區放田町六八五 代表取締役 矢野 丑太郎 社長 矢野 丑太郎 副社長 矢野 丑太郎 監査役 矢野 丑太郎 役員 矢野 丑太郎</p>	<p>資本金 100,000 設立 昭和九年十二月 株數七名 資本金 100,000 設立 昭和九年十二月 株數七名</p> <p>廣興鑄鋼所 西區區放田町六八五 代表取締役 矢野 丑太郎 社長 矢野 丑太郎 副社長 矢野 丑太郎 監査役 矢野 丑太郎 役員 矢野 丑太郎</p>	<p>資本金 100,000 設立 昭和九年十二月 株數七名 資本金 100,000 設立 昭和九年十二月 株數七名</p> <p>廣興鑄鋼所 西區區放田町六八五 代表取締役 矢野 丑太郎 社長 矢野 丑太郎 副社長 矢野 丑太郎 監査役 矢野 丑太郎 役員 矢野 丑太郎</p>	<p>資本金 100,000 設立 昭和九年十二月 株數七名 資本金 100,000 設立 昭和九年十二月 株數七名</p> <p>廣興鑄鋼所 西區區放田町六八五 代表取締役 矢野 丑太郎 社長 矢野 丑太郎 副社長 矢野 丑太郎 監査役 矢野 丑太郎 役員 矢野 丑太郎</p>	<p>資本金 100,000 設立 昭和九年十二月 株數七名 資本金 100,000 設立 昭和九年十二月 株數七名</p> <p>廣興鑄鋼所 西區區放田町六八五 代表取締役 矢野 丑太郎 社長 矢野 丑太郎 副社長 矢野 丑太郎 監査役 矢野 丑太郎 役員 矢野 丑太郎</p>
---	---	---	---	---	---	---	---

Table listing various companies such as 國光製鋼會社, 國產研磨會社, 國產無線會社, 國產工業會社, 國產分庄商店, 國產保健會社, 國產越井會社, 國產越田會社, 國產越山會社, 國產越井會社, 國產越田會社, 國產越山會社, 國產越井會社, 國產越田會社, 國產越山會社. Includes columns for company name, capital, and purpose.

Table listing various companies such as 國產研磨會社, 國產無線會社, 國產工業會社, 國產分庄商店, 國產保健會社, 國產越井會社, 國產越田會社, 國產越山會社, 國產越井會社, 國產越田會社, 國產越山會社, 國產越井會社, 國產越田會社, 國產越山會社. Includes columns for company name, capital, and purpose.

<p>設立 昭和四年四月 總株數二千株 決算期六月</p> <p>資本金 100,000</p> <p>內拂込額 50,000</p> <p>梅原 幸治郎 藤井 虎一 藤田 久次郎 和田 武一</p>	<p>設立 大正十一年三月 出資人員四名</p> <p>資本金 100,000</p> <p>代取上 岸和田市大北町九四</p> <p>支店 岸和田市大北町九四</p>	<p>設立 大正十一年三月 出資人員四名</p> <p>資本金 100,000</p> <p>代取上 岸和田市大北町九四</p> <p>支店 岸和田市大北町九四</p>	<p>設立 大正十一年三月 出資人員四名</p> <p>資本金 100,000</p> <p>代取上 岸和田市大北町九四</p> <p>支店 岸和田市大北町九四</p>	<p>設立 大正十一年三月 出資人員四名</p> <p>資本金 100,000</p> <p>代取上 岸和田市大北町九四</p> <p>支店 岸和田市大北町九四</p>	<p>設立 大正十一年三月 出資人員四名</p> <p>資本金 100,000</p> <p>代取上 岸和田市大北町九四</p> <p>支店 岸和田市大北町九四</p>	<p>設立 大正十一年三月 出資人員四名</p> <p>資本金 100,000</p> <p>代取上 岸和田市大北町九四</p> <p>支店 岸和田市大北町九四</p>	<p>設立 大正十一年三月 出資人員四名</p> <p>資本金 100,000</p> <p>代取上 岸和田市大北町九四</p> <p>支店 岸和田市大北町九四</p>	<p>設立 大正十一年三月 出資人員四名</p> <p>資本金 100,000</p> <p>代取上 岸和田市大北町九四</p> <p>支店 岸和田市大北町九四</p>	<p>設立 大正十一年三月 出資人員四名</p> <p>資本金 100,000</p> <p>代取上 岸和田市大北町九四</p> <p>支店 岸和田市大北町九四</p>
--	--	--	--	--	--	--	--	--	--

<p>設立 昭和四年四月 總株數二千株 決算期六月</p> <p>資本金 100,000</p> <p>內拂込額 50,000</p> <p>梅原 幸治郎 藤井 虎一 藤田 久次郎 和田 武一</p>	<p>設立 大正十一年三月 出資人員四名</p> <p>資本金 100,000</p> <p>代取上 岸和田市大北町九四</p> <p>支店 岸和田市大北町九四</p>	<p>設立 大正十一年三月 出資人員四名</p> <p>資本金 100,000</p> <p>代取上 岸和田市大北町九四</p> <p>支店 岸和田市大北町九四</p>	<p>設立 大正十一年三月 出資人員四名</p> <p>資本金 100,000</p> <p>代取上 岸和田市大北町九四</p> <p>支店 岸和田市大北町九四</p>	<p>設立 大正十一年三月 出資人員四名</p> <p>資本金 100,000</p> <p>代取上 岸和田市大北町九四</p> <p>支店 岸和田市大北町九四</p>	<p>設立 大正十一年三月 出資人員四名</p> <p>資本金 100,000</p> <p>代取上 岸和田市大北町九四</p> <p>支店 岸和田市大北町九四</p>	<p>設立 大正十一年三月 出資人員四名</p> <p>資本金 100,000</p> <p>代取上 岸和田市大北町九四</p> <p>支店 岸和田市大北町九四</p>	<p>設立 大正十一年三月 出資人員四名</p> <p>資本金 100,000</p> <p>代取上 岸和田市大北町九四</p> <p>支店 岸和田市大北町九四</p>	<p>設立 大正十一年三月 出資人員四名</p> <p>資本金 100,000</p> <p>代取上 岸和田市大北町九四</p> <p>支店 岸和田市大北町九四</p>	<p>設立 大正十一年三月 出資人員四名</p> <p>資本金 100,000</p> <p>代取上 岸和田市大北町九四</p> <p>支店 岸和田市大北町九四</p>
--	--	--	--	--	--	--	--	--	--

