国立国会図書館　赤松則良関係文書 39

覚

一 弐万ギユルデン　和蘭形船乗組同所ニテ請取差下ケ

一 ~~壱~~九千五百六十六元八十七セ余残

一 弐万六千ギユルデン　西千八百六十七年第十二月廿二日為替手形ニテ差遣ス

内訳

~~壱万ギユルデン~~

右ハ本朝ヘ向ケ為替手形ニテ差送リ

~~此分上海ニテ……返附ス~~

差引残高ハ

壱万五千九百弐十三ギユルデン四十一セント

外ニ壱万ギユルデンハ差引返附ス

皆済	臨時入用
ƒ 1500.	ƒ 95.06
" 900	352.60
" 2228.57	358.70[4]
" 2228.57	202.53[5]
" 1620.00	ƒ 1008.90[2]
" 3600.	" 34.10
" 1200.	" 1043.00[2]
" 900.	
" 4500.	
" 900.	
" 1800.	
" 3000.	
" 4156.47	
ƒ 28533.61	
" 2250.	
" 600.	
" 2400.	
ƒ 33783.61	ƒ 33783.61
	34826.61[2]

Deze rekening en verantwoording na uitvoerig onderzoek te hebben goedgekeurd geteekend door de heeren Hajasi en Itoo den 9 Mei 1868 te Amsterdam

Bij vertrek van Oetida	ƒ 20000.
	" 9566.87
	" 29566.87
9 Mei 1868 van de Ned. handelmaats. ontvangen	" 15923.41
	" 45490.28
	" 34826.61[2]
	" 10663.66[8]

welke zijnde 10663.66[8] gulden den 9 Mei 1868 aan de heeren Itoo en Hajasi overhandigd

Steenen monument	260.
Hartog betaald	2701.94[5]
vracht Kipp	1.40
kruyer loon	10.80
Kipp Kwitantie	229.00
Artis	10.00
portret Sawa	5.00
Geweren	236.26
vracht mail	39.08
bet. van Kampen	189.50
voor Sawa	16.75
	3700.53[5]

Hartog te Delft te betalen	11767.86
~~idem~~ diverse	3030.00
	14797.86
	3700.53[5]
	ƒ 11097.32[5]

国立国会図書館　赤松則良関係文書 39

覺

一 弐万ギユルデン
一 九千五百六十六キユルデン八十七セント
一 十三万五千九百弐十三キユルデン四十一セント

内田吳田之丸 [illegible]

千八百六十年十一月九日
[illegible]

合 四万五千四百九十キユルデン弐十八セント之

一 洋銀 五百ギユルデン
一 〃 五百 [illegible]
一 〃 五百 ギユルデン
右千八百六十七年三月[illegible]月分[illegible]料

一 洋銀 三百 ギユルデン
一 〃 三百 ギユルデン
一 〃 三百 ギユルデン
右千八百六十七年四月分[illegible]料

伊東玄伯
林研[illegible]
赤松大三郎

林研[illegible]
伊東玄伯
赤松大三郎

正年四月朔日ヨリ午年三月終ニ拾四ヶ月分ニ未ニ而相借

一金八拾五両 永七百拾四文

是七月ニ未ニ而来ニ午年ニ而五拾俵四ツ朔ヨリ月割ニ午年来ニ当ニ而
六拾石 来拝代ニ而拾俵ニ而 而俵ニ付ヘ金五拾両ニ当ニ而 ニ候リ

一金三百六拾両

是七日ニ而未ニ而ニ午日ヘ金ニ而死ニ四月朔日ヨリ姫ヨリ日数二百六十日分

メ金四百四拾五両 永七百拾四文 但ニ金ニ而ニ月洋銀ヨリ ドルニ
右洋銀ニ而ニ

一銀千銀百銀拾八ギニルデン 五十七セント 与ニ

卯三月

林研海

一洋銀 銀千銀百銀拾八ギニルデン 五十七セント

右ニ未ニ而ニ月借ニ当ニ仕候ニ 林研海日印ニ付ニ

伊東玄伯

一金五拾四両

是七月割ニ未ニ而ニ四月ヨリ午三月ニ月
数拾四ヶ月分

一金銀百七拾両

是七日ニ而金三分死ニ四月朔日ヨリ姫ヨリ日数二百六十日分

メ金三百銀拾四両ニ 但ニ御日印

洋銀ニ而ニ

一七千六百銀拾元ニ

卯三月

赤松則良

覚

一、洋銀　壱千貳百元　　是壱千八百六十六年第六月分半ヶ年分産御料
　　他ー日年第十二月分ハ

一、〃　壱千貳百元之　　是壱千八百六十六年第十二月分千八百六十七年第五月迄
　　二ー空チ一ツ産御料両人分　西六月十四日分ハ

一、〃　壱千貳百元之　　是御印西六月分十二月迄之産御料　西十一月廿五日分ハ

右之通受ハ申ハ

林研海

伊東玄伯

一、洋銀　壱千貳百元之

香港印年分産御菜旅用等ー下受ハ申ハ

赤松大三郎

一、洋銀　三百元

林研海

一、〃　三百元

伊東玄伯

一、〃　三百元

赤松大三郎

右之　西七月第一日分九月迄之三ヶ月分産御料　西六月五日分ハ

一、洋銀　壱千五百ギニヤデン

林研海

一、〃　壱千五百ギニヤデン

伊東玄伯

一、〃　壱千五百ギニヤデン

赤松大三郎

右之　巴陳地境寄一ヶ歳ハ有諸之相渡候　西七月十二日

一、洋銀　三百ギュルデン
一、〃　三百ギュルデン
一、〃　三百ギュルデン
右ハ西千八百六十七年十月第一日ヨリ十二月末ニ至ル三ヶ月分五分得料十月十三日受ル
林　研海
伊東玄伯
赤松大三郎

一、洋銀　六百ギュルデン
一、〃　六百ギュルデン
一、〃　六百ギュルデン
右ハ西千八百六十八年第一月ヨリ六月末ニ至ル六ヶ月分五分得料三分第一月四日受ル
林　研海
伊東玄伯
赤松大三郎

一、洋銀　壱千ギュルデン
一、〃　壱千ギュルデン
一、〃　壱千ギュルデン
右ハ来年分九月ヨリ六月ヨリ備渡し、西千八百六十七年第十一月廿五日
林　研海
伊東玄伯
赤松大三郎

年年四月朔日ゟ未年三月終と拾五ヶ月分
[illegible]
[illegible]
[illegible]
[illegible]
林研海
伊東玄伯

年年四月朔日ゟ未年三月終と拾五ヶ月分
[illegible]
辰二月十二日ニ而ス
一 金四百四拾五両ニ永七百拾四ヶ
洋銀ニ並ニ壱千四百拾九ヰエルテン十五セント
[illegible]
林研海
伊東玄伯
一 金四百四拾五両ニ永七百拾四ヶ
洋銀ニ並ニ壱千四百拾九ヰエルテン拾五セント
[illegible]
伊東玄伯
一 金四百拾四両
洋銀ニ並ニ壱千三百拾八ヰエルテン十七セント
[illegible]
赤松大三郎

覺

一 洋銀 貳千貳百五拾元二
　　長七大三郎 [illegible] 用辰四月十六日分ニ
　　赤松大三郎

一 洋銀 六百元二
　　長七日人 辰年十六年分 教師料 同日分ニ
　　赤松大三郎

一 洋銀 貳千四百元二
　　長七 研海 [illegible] 人 教師料 辰年分
　　同日分ニ
　　林 研海
　　伊乘 [illegible]

想メ

洋銀 三万三千七百八拾三元六拾七錢
　　[illegible]
　　洋銀 七千〇四拾三元〇錢貳
　　起合 洋銀 三万四千八百貳拾六元 六拾七錢貳之
　　地平 [illegible] 四万五千四百 九拾[illegible] 貳拾八錢之
　　[illegible] 七万〇六百 六千三[illegible] 六拾六錢八之

覚

一洋銀弐千五百ギニルデン　路用代
一〃　四百ギニルデン
一〃　五百ギニルデン
一〃　六百ギニルデン

右ハ　情ニ　[illegible]

一洋銀弐千五百ギニルデン　路用代
一〃　千弐百ギニルデン　[illegible]
一〃　六百ギニルデン　[illegible]
一〃　千五百ギニルデン　四百ギニルデン　[illegible]
一〃　千ギニルデン　雑用[illegible]
一〃　六百ギニルデン　[illegible]
一〃　五百ギニルデン　[illegible]

[illegible]

冥陽出船出帆ト云ハ年十二月陰迄

一 五拾五元 八拾錢　　其七出用物 テラナツク形便出ツテ神奈川ヲ大ニ運賃

一 八元 拾五錢　　日所ニ記 テラナツク形ヲ送ル運賃ニ而有

一 八元 〇錢　　冥陽出帆ニ出船ニ而ル陽而ニ賃ニ而有

一 五元 四拾錢　　西十二月廿五日出用状 アンボイナ迄ニ出ル賃

一 〇元 出拾錢　　西十二月廿一日 ニーウエヂイプ迄書状ニ出ル

一 〇元 四拾錢　　保栗林内人電状 アムスニルダム迄届ル賃

一 三元 出拾三錢　　内田氏ト要係ニ書付入用ノタリスニ出掛ル

一 五元 八拾錢　　我宮十二月十一日出用状ニ本江ニ表ト出ル

一 八元 拾錢　　出用状ニ一条ニ大三郎ニ一ウエヂイプニ至ル往返共三年来代

小以 九拾五元 〇六錢ナリ

慶應三卯年正月分

一、〇元 接戌
一、〇元 四接戌
一、[illegible]接四元 [illegible]接戌
一、七元 [illegible]接戌
一、四元 四接[illegible]戌
一、三元 [illegible]接八戌
一、六元 八接[illegible]戌
一、〇元 三接戌
一、四接元
一、[illegible]元 九接戌

此用状下形ニ第ノ分ニ空ヂプトニ見ス ポスト代
林伊来 [illegible]宅状ニ空ヂプトノアムステルタムヨリ西二月七日
西二月九日我正月十二日此用状ヲ通ル ポスト代
西二月十八日 リヲデジヤ子ーロノ此用状ヲ通ル 右同く
西四月十六日此用状ヲ封印ヲ表ニ見ル
同日 アルチザン メカニツキス マカサイン 海軍所ニ送ル 候
ヲイトトレツクセル千八百六十六年分ヲ郵ニ賀ニ
西五月廿一日 世限金様ニ封ヲ見ル
ロツトルダムセコーラントメイルエヂイト 千八百六十七年分
此用物ヲ箱アクリウス形ニ而ル人足ニ形候 [illegible]

一、四元 [illegible]接[illegible]戌
一、三元 接[illegible]戌
一、[illegible]元 三接[illegible]戌
一、六元 [illegible]接戌
一、三元 [illegible]接[illegible]戌
一、〇元 三接戌
一、[illegible]元 三接[illegible]元 接[illegible]戌
一、接[illegible]元

小以
一、三[illegible]接[illegible]元 六接戌之

西五月廿五日此用状ヲ通ル 江戸ニ表ニ見ル
同日 アルチザン メカニツキス マカサイン 海軍所ニ而ル ポスト
同日 アルスラーゲン エヒラポルテン 日所
西六月十六日此用状ヲ封海軍所ニ見ル
同日 アルチザン メカニツキス マカサイン 海軍所ニ
林伊来 宅状 アムステルタムヨリ 送候
[illegible]代[illegible]
林伊来 [illegible]所料千[illegible]元 [illegible]月十四日ニ空ヂプトニ送ル

以子ニ軍艦図上ニ於テ定ル事ヲ見物トシテ西六月十七日アムステルダムヨリ之ヲ
七月九日帰省ニ旅中并ニ送ル為中諸人用

一 拾五元　コツフルヲツカ求む　西六月十六日
一 八元　拾陸　株仔来　ニーウエヂプタアムステルダムニ至ル茶事来
一 三拾四元　五拾陸　六月十七日アムステルダムヨリブリユツセルニ茶事来代之人分　六月十七日
一 壹元　七拾五陸　日行　為物送リ方
一 壹元　五拾陸　スタチヨン迄了事
一 〇元　五拾五陸　スタチヨンヨリ為物を運ぶ小者ニ
一 五元　五拾陸　ロツトルダムヨリムールデーキニ至ル船中歪原代
一 五　フランク　途中食料　ブリユツセルニ至ル迄ニ方
一 五　フランク　五拾サンチーム　ブリユツセルニ着ニ於テ旅宿ニ至ル了事

一 六拾六フランク七拾五陸　六月十八日ブリユツセル宿代食料とも之人分
一 四　弗　日下小者ニ与ス
一 百〇五弗　ブリユツセルヨリ巴陸ニ茶事来代之人分
一 三　弗　七拾五サンチーム　日行　為物運賃
一 〇　弗　五拾〃　日行　スタチヨン小者ニ与ス
一 五　弗　五拾五〃　日行　途中食料
一 壹　弗　巴陸　スタチヨンヨリ為物を運ぶ小者ニ与ス
一 三　弗　巴陸送為中銀原銀物ニ於テ　六月
一 七　弗　拾サンチーム　西六月十八日ヨリ廿九日ニ至ル十一日方銀食并塩場代之人分
一 五拾八弗　四拾サンチーム　西六月廿九日ヨリ右之迄銀食并塩場代之人分七月七日帰ル
一 五拾弗　巴陸旅宿門当ニ与ス

一 弐拾弗
一 三拾弗
一 百口弐弗
一 三弗 拾五 サンチ
一 口弗 五拾 サンチ
一 六弗 七拾五 サンチーム
一 四拾七弗 七拾五 サンチーム
一 三弗 弐拾五 サンチーム
一 四弗
一 七拾弐弗 七拾五 サンチーム
一 五弗
一 三弗

山旅館小者ニ遣ス
地獄會本戸陣三人分
七月八日 四隊ノブリエヤルヒ其事事三人分
日行為商運賃
日行 スタチヨン 小者ニ遣ス
日行運車 休日ニ付 昼食代三人分
七月九日 ブリエヤルヒ止ル 旅館代
ブリエヤルヒ 居宅小者ニ遣ス 林長ノ名ヲ
日本日行 仕事居ノ名ヲ
ブリエヤルヒ アムスニル名迄 其事事代
日行 為商運賃
ブリエヤルヒ 日行 スチヨンヒ送リ来ル 世話人并小者ニ遣ス

一 弐弗
一 七元 五拾錢
一 〇元 三拾錢
一 八元 拾錢
一 八元 四拾七錢半
此 八拾四元 九拾七錢半
五百七拾弗 四拾サンチーム 家ニ入ルヲ 弐百七拾三元七拾九錢外
報合
三百五拾八元 七拾錢七ニ

ブリエヤルヒ 居宅ノ名ヲ スタチヨンヒ送ル事
ムールデーキノ ロトルダムヒ至ル 船中昼食代
アムスタルダム スタチヨン 為商運賃 小者ニ遣ス
日本ノ ミーウエヂプヒ其事事代 百人分
佛行 市周会 佛陣ニ出し 日本ニ帰ル 三ツ

慶應三卯年六月分

一 三元 拾四銭 西七月十四日アルチザン メカニキスマガサイン 海軍所ニ出ス ポスト

一 壹元 拾銭 西八月廿四日 同 状を通 海軍所ニ出ス

一 三元 四拾壹銭 西八月廿五日アルチザン メカニキスマガサイン 海軍所ニ出ス

一 〇元 三拾銭 西八月十九日 巴陵合議ニ 書を対 来ル

一 壹元 八拾銭 〃 廿一日 巴陵合議ニ 返書を対 アーンテーテ子ニ也

一 〇元 三拾銭 〃 三拾日 同 状 巴陵ニ 達ス

一 五元 六拾銭 西九月九日 同 状 送ニ出ス

一 五元 八拾四銭 同日書 海軍所ニ送ル アルチザン メカニキスマガサイン デヲールロフ子ニ 千八百六十六年 仕来ニ分

一 〇元 四拾銭 西十月八日 林研海ニ 宅状 アムステルタムニ送ル ポスト

一 八元 六拾壹銭半 西十月九日 同 状を通 江戸海軍所ニ出ス

一 壹元 八拾銭 日 ラウホルテンエンメモリーエン エーズルエンスタイル 海軍所ニ 而ル

一 四元 四拾銭 西十一月十六日 アルチザン及メカニキスマガサイン 日 ボサナ 五ールキエンデ エーズルエンスタイル

一 四元 三拾銭 同日 日

一 四元 三拾四銭 西十二月九日 同 状を対 ハーゲ分ニ出ス

一 七元 八拾銭 同 廿五日 同 状を対 仕来 宅状入ル

一 〇元 六拾銭 千八百六十八年 第一月九日 巴陵新合議ニ 同 状を対 アーンテーテ子ニ

一 〇元 三拾銭 右返書第一月十二日 来賃銭

一 拾八元 五拾銭 ホルチウスセーレクト 三冊 内を郵

一 四元 四拾銭 電信銭 五拾銭 板行代

一 三拾三元 アルヘメイ子 合議書 三部

一 六元 九拾銭 パリス氏宿 地理学書 第一巻

一 四拾元之
一 五拾壹元六拾五錢
メ 貳百〇貳元 五拾三錢半
四口メ
〇壹千〇〇八元 九拾錢貳

ロットバダムセコーラント 千八百六十八年分
法律衍義 并校本分 ラードシキリスト 千八百六十七年分

慶應四辰年正月分

一 〇元貳拾錢
一 三元拾五錢
一 三元九拾錢
一 九元六拾錢
一 四元七拾五錢
一 拾壹元四拾錢
一 壹元拾錢
者 壹元十
メ 三拾四元拾錢之

西第二月十六日 林宅状アムステルダム迄ポスト
同日 六用状壹封 長ニ入ル
内閣ヘ六用状為替入 西二月廿日 屆リ
西二月廿七日 為ニ以為替 法用金セーゲル代
チテマン著 英字 校本分
以人著 製陸書壹部 校本分
西三月十六日 内閣ヘ送書壹通 長ニ入ル
業間軍事紀 合 藤書壹部

[illegible]

[illegible]

辰四月拾六日

林研海
[illegible]
[illegible]

源附出入用帳

国立国会図書館　赤松則良関係文書 39

月々古物拜

赤松拙

国立国会図書館　赤松則良関係文書 39

f 1500

一 [illegible] 四百元

[illegible]

一 日 四百元

[illegible]

一 [illegible] 四百元

[illegible]

伴来[illegible]

三月[illegible]日[illegible]

林 所[illegible]

[illegible]

国立国会図書館　赤松則良関係文書 39

三年四月朔日ヶ年年三月朔ニ接ヲ月分ニ出ル當

相階仕候書

一 金八拾五両永七百拾四文

[illegible]

一 金三百五拾両

[illegible]

一 金四百四拾五両ト永七百拾四文

[illegible]

一 [illegible]

仕し 金[illegible]

[illegible]

卯三月

林 所[illegible]

一 金八拾五両 永七百拾四文

是七月十六日 [illegible]

[illegible]

一 金三百六拾両

日渡[illegible]

メ 金四百四拾五両 永七百拾四文

洋銀ニ直し

[illegible]

右之通 [illegible]

印 三月

伊東 [illegible]

一 金五拾四両

是七月[illegible]

一 金[illegible]百七拾両

是七月[illegible]

メ 金三百[illegible]拾四両

洋銀ニ直し

[illegible]

右之通 [illegible]

印 三月

赤松大三郎

60

2228.57
2228.57
1620
6077.14
1500
7577.14

覚

一 洋限三百元之
一 日 三百元之
一 日 三百元之
右七 西千八百六十七年四月第一日ヨリ六月第三十一日ニ月ヨリ始拝ヲ云々
一 〃 三百元
一 〃 三百元
一 〃 三百元

林 研海
伊東玄伯
赤松大三郎

一 洋限三百元
右七 伊東玄伯林 研海為人ヲ西千八百六十六年
第六月ヨリ半ケ年分 給ス拝之候ニ 新門 スロット
サクセ ヘルマ デウイン元 ヨリ四ヶ月ヨリ年ニ十二月
第十二月

伊東玄伯
林 研海

一 洋銀壹萬四百元之
寅西十二月分卯西五月後之二ヶ空ヶ御御料之西六月十四日ホルヘヒトヤ[illegible]
[illegible]
伊東玄伯 [illegible]
北研海

一 洋銀壹萬弐百元也
卯西六月始ヨリ日十二月末ニ御御料也
北研海
伊東玄伯 [illegible]

[illegible]
西六月廿日 [illegible]

一 覽
一 壹千五百元
一 壹千五百元
一 壹千五百元
右ヲ四千五百元 プリス 増覽 [illegible]
[illegible]
西七月十二日
北研海
伊東玄伯 [illegible]
赤松大三郎

12377.14.
1500
13877.14

国立国会図書館　赤松則良関係文書 39

一 洋銀 三百元　　林研海

一 〃 三百元　　伊藤吉伯

一 〃 三百元　　赤松大郎

右ハ西年十月第十日ヨリ十二月末ニ至ル三ヶ月分ニ賜科十月第十三日第十

西洋千八百六十七年十一月下旬

一 三ヶ月キヱルデン

右ハ東京ニ於テ小田前借　　北研海

一 三ヶ月キヱルデン

右同行　　伊藤吉伯

一 三ヶ月キヱルデン

右同行　　赤松大郎

国立国会図書館　赤松則良関係文書 39

[illegible]

一 五元 八枝降　　新高山 二月十七日 用状持逃ル筈

一 [illegible]

九枝 五元 〇六降

唐怨三郎筆 西村ヶ

一 一〇元 枝降　　南支方面ヘ筆ヶ

一 五元 四枝降　　林伴吉 南方ヨリ帰還 ニテ立チヨリ届ケ 二月七日

一 [illegible]　　西二月四日 高雄発 [illegible]

一 [illegible]　　リ以テ [illegible] デルフトヲ立チ逃走ス代

一 [illegible]　　宅ヘ来ホールスタヨリ [illegible]

一 武拾四元 弐枝降

一 七元 [illegible]

一 四元四枝降

一 三元二枝降

一 六元八十五 〃

一 [illegible]

一 〇 〃 三枝降

一 四枝元二

一 五元九枝降

一 四元 武枝降

一 [illegible]

一 三元十五降

一 三元 二枝降

西二月十九日 我 二月四日 用状受ケ

西二月十日リ デンヨリ子イロヘ 用状ヲ届ケ

西四月十六日 立用状ヲ [illegible]

ライトレック名ル ライトフート [illegible]

西四月十五日 デルフト ハトフ方ニ [illegible]

西五月廿一日 世紀丸 [illegible]

ロットルダムセコーシト メンテー

立用物ヲ [illegible] 届ル運送

西五月廿五日 立用状ヲ [illegible]

同日 アルヤン メカニヤスマガサイン [illegible]

同日 ルスラゲン エンヲ [illegible]

国立国会図書館　赤松則良関係文書 39

一　六元七拾銭　　酉六月十六日両国収支計

一　三元五拾五銭　　同日　アルチザン　メカニワキス　アカサイン由来術ト

一　〇元三拾銭　　林伊東宮状二字ヌアド　アムステルダム二冊　買

一　[抹消]

一　五百三拾五元十五銭　　壱万四千五百余洋人代昇陽丸船御用弐千元余
　　　　　　　　　　　　　第一号　ふ足し候所見合人之毎回分

一　拾五元　　伊東林教師料十二百元　第六月十四日ニテ宝ケ加
　　　　　　　送ル餘分之

〆　五百五拾五元六拾銭之

8.10
2.00
34.50
1.75
1.50
0.25
2.50
60.60

一　酉六月十七日　西洋石御蔵　雪鶴三十七百目　同僚等何之為御送覧廻ル之物
　　　　中院入用　　アムステルダム向之分　七月九月　保管之候本所四理道品

一　六月十三日　八元拾銭　　伊東林　ニテ七米加分　アムステルダム来ル　三拾弐年

一　拾五元　　コツフルセツ

一　六月十七日　三拾四元　五拾銭　　アムステルダムドブリユツセルニ至ル　三拾弐年来代　二人分

一　壱元七拾五銭　　同所為御送り方

一　壱元　五拾銭　　宅分　スポルニ　つる事

一　五拾五銭　　アムステルダム　スタシヨンより為御支出ふ山着ル

一　五元　五拾銭　　ロツトルダムムールデイキに至ル驛　昼飯代

〆　[抹消]
　　六拾元　六十銭

~~418.01~~

六月十七日
一 五 フランク　運中食料 ブリユセルに至ルとて有

一 五 〃 五拾 サンチーム　ブリユセル局に民旅者とこ示ルする事

六月十八日
一 六拾六 フランク 七拾五 サンチーム　ブリユセル泊り當代食料とも二人分

一 四 フランク　日本小者に惠ス

一 百〇五 〃　ブリユセルより世間と其手事代二人分

一 三 〃 七拾五 〃　日本當相運送賃

一 〇 〃 五拾 〃　日本小者に惠ス

一 五 〃 五拾五 〃　日本運中食料

六月廿六日
一 七 〃　世間スタンヨンまで當相運送小者に惠ス

六月廿九日
一 三 〃　世間医當中賃阪作物之良古用也

一 七 〃 拾 サンチーム　十八日より廿九日に十百〇万旅者賃阪并佩帽等二人分

七月七日
一 五拾八 フランク 四拾 サンチーム　廿九日より五三と世間旅者賃阪并佩帽代

一 五拾 フランク　世間旅者小者に惠ス

一 五拾 フランク　小旅籠僕に惠ス

一 三拾 フランク　博覧會本ニ戦ス相手に事二人分

七月八日
一 百〇五 フランク　世間よりブリユセルと其手事代二人分

一 三 フランク 拾五 サンチーム　日本當相運送賃代

一 〇 〃 五拾 〃　日本小者に惠ス

一 六 〃 七拾五 〃　日本運中休息之良食代二人分

七月九日
一 四拾七 フランク 七拾五 サンチーム　ブリユセルに泊ル旅者賃

国立国会図書館　赤松則良関係文書 39

七月九日

一 三 フランク 五拾五ヶ 五ヶ ブリユツセル 旅宿 小使ト 走ス 林君ト

一 四 〃 日本 小者ト 走ス 伊東君ト 如し也

一 七拾五 フランク 七拾五ヶ 五ヶ ブリユツセルト アムステルタムと 其手本代

一 五 〃 日本 当時軍 送代

一 三 〃 ブリユツセルまで スタチヨンと 送り来ル 世話人 兼小者ト 走ス

一 五 〃 日本 宿屋ト スタチヨンと 五ヶ 小者ト 手

六 五百七拾フランク 四拾ヶ 五ヶ 私事 取扱ス 五百七拾五ヶ 七拾九陣

七月九日

一 七元 五拾陣 ムールデキト ロトルタムト 見ル 昭中 昼食代

一 〇元 三拾陣 アムステルタム 其手本 所持 当時 其手 小者ト 走ス

六 七元 八拾陣

6060
24315
84.915

7.50
0.30
8.10
8.415
24.315

一 八元 十陣 アムステルタムトテ 空デ 其手本代 林伊東君ト 分

一 八元 四十三陣半 佛郎 内 自宅 佛郎ト 並ニ 以前 其 後 也 三ツ

六 三拾四元 三拾三陣半

七 八拾四元 九十三陣半

五百七拾五 四十ヶ 五ヶ 此 其手本 所持 五百七拾五元 七拾九陣

九合 三百五拾八元 七拾陣七二

慶應卯年六月ゟ

一 三元積出渡　西七月十五日 アムステルダムヨリマカサイン 東都へ送ル

一 壱〃積〃　八月廿五日 右同状出船ニ送ル

一 三〃壱千二〃　同日 アムステルダムヨリマカサイン

一 〇〃三積〃　八月十九日 巴理公使ヘ壱封来ル

一 壱〃八積〃　廿日 返書壱封 アムステルダム会社

一 〇〃三積〃　〃 二十日 巴理ヨリ壱封来ル

一 五〃六千〃　九月廿九日 右同状壱封出船ニ送ル

一 五〃八千三〃　同日 出島迄 アムステルダムヨリ 伊東(?)

一 〇〃二十〃　十月八日 林宅状 アムステルダムへ届く

一 八元六千壱陳　十月九日 右同状壱通出船ニ送ル

一 弐元九千陳　十一月十六日 アムステルダム 右同出船へ

一 壱元三千陳　同日 ポッサナエールキュニデ エズルエンズタール ヨリ

一 壱元八千陳　西十月九日 エズルエンズタール ヨリ

一 四元三積出〃　十二月九日 右同状壱封 ハードグニ出ス

一 七〃八千〃　〃 廿五日 ヨリ アムステルダム 伊東宅状 会館

一 〇〃六千〃　元日 慶応三年第一月九日 巴理公使より壱封来る

一 〇〃三十〃　右返書 第一月十六日 来る

一 十八〃五十〃　右之分 セーレクト 二冊 内之部

一 弐元 四十〃　西洋酒五十本 振替代

一 三十三元之　合計書 三部

一 六元九千錢　パリス著 博覧會 書 第一巻
一 四拾元　ロツトル 外ニ 新字 錢 千八百六十八年分
一 五拾七元六十五錢　海軍所 行 并 拾 本分 テトトシキツト 千八百六十七年分

× 五百〇五元　五拾三錢半

四口 ×

一 七千〇〇八元　九拾錢分

慶應四辰年四月分

一 〇元　五拾錢　西第二月十六日 林宇状 アムステルダムヨリ届く
一 五〃　拾五〃　同日 内用状 書 封 見 之ル
一 三〃　九拾〃　内用分 内用状 為 郵 又 郵通 西二月廿七日届く
一 九〃　六拾〃　西二月廿七日 第九ノ為 郵 所用金 セバゲルの代
一 四〃　七拾五〃　千ゲテン 著 英字 陳書 書 郵
一 拾壹〃　四十〃　同人 著 製 陳書 書 郵
一 壹元　拾〃　西三月十六日 内用ノ 逆書 書 通 見 之ル

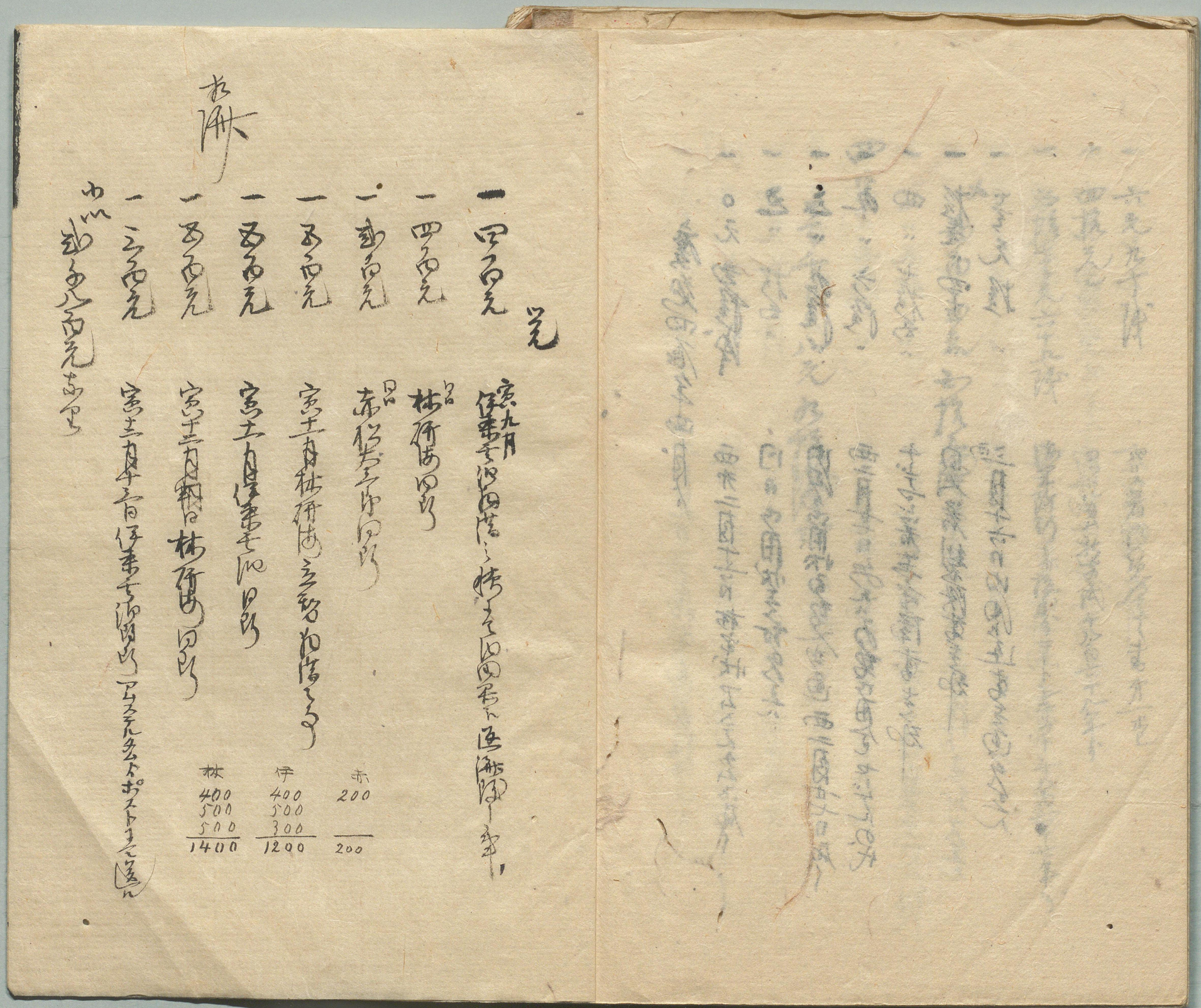

[illegible]

[illegible]

一 四百元　寅九月 伊東[illegible]

一 四百元　林研[illegible]

一 [illegible]百元　赤松[illegible]

一 [illegible]百元　寅十一月 林研[illegible]

一 [illegible]百元　寅十一月 伊東[illegible]

一 [illegible]百元　寅十二月 林研[illegible]

一 [illegible]百元　寅十二月 伊東[illegible]

[illegible]

林	伊	赤
400	400	200
500	500	
500	300	
1400	1200	200

国立国会図書館　赤松則良関係文書 39

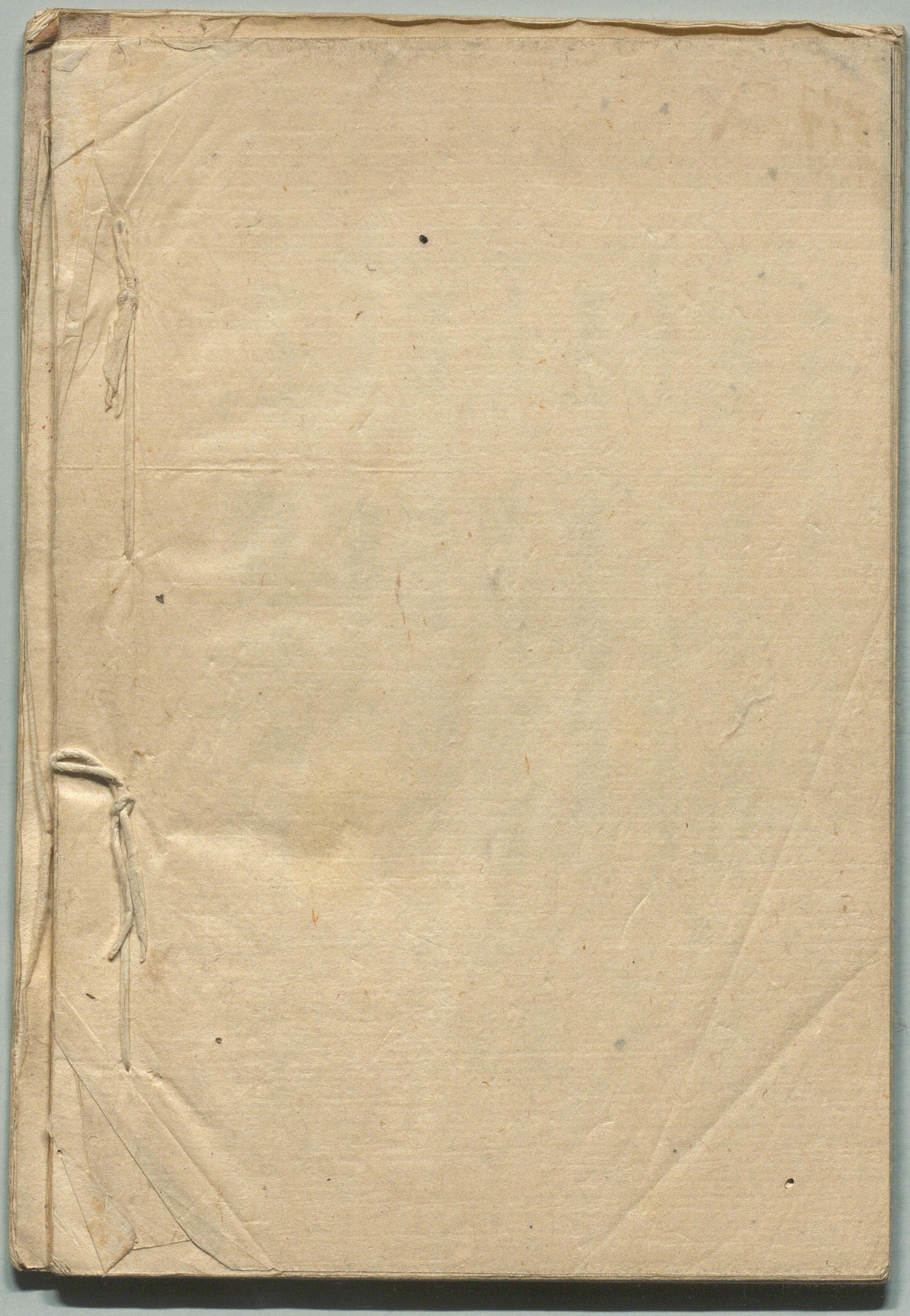

国立国会図書館　赤松則良関係文書 39

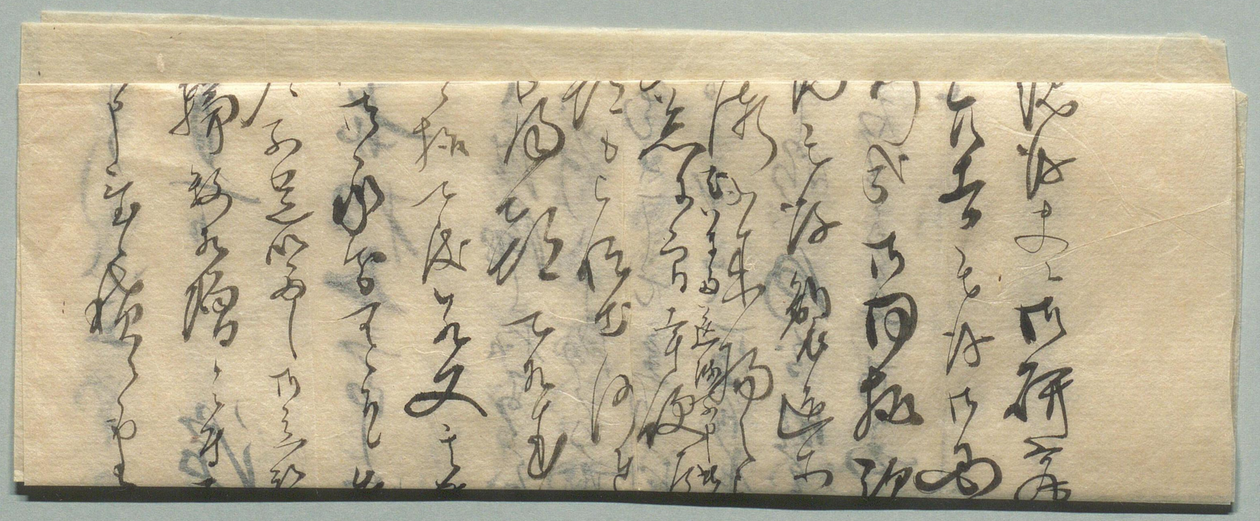

国立国会図書館　赤松則良関係文書 39

付属資料

国立国会図書館　赤松則良関係文書 39
付属資料