

838
10

宦途必携

卷之九

838
14
10

21-7570
康
服
單
丁
六
十

27.10.31

外史局編纂

宦途必携

明治壬申五月新刊

下吉拾氏倚贈

宦途必携卷之九

服章部

冠服

○丁卯十二月二十七日

一冠以下官服類追々制度可被立候得共先其迄
處從來、儘着用可有之旨被 仰出候事

○戊辰閏四月廿二日

一御門内皮製諸物ヲ相用候儀被許候事

官山



外史局編纂

宦途叢考

明治三十一年五月新刊

根寺信範氏寄贈

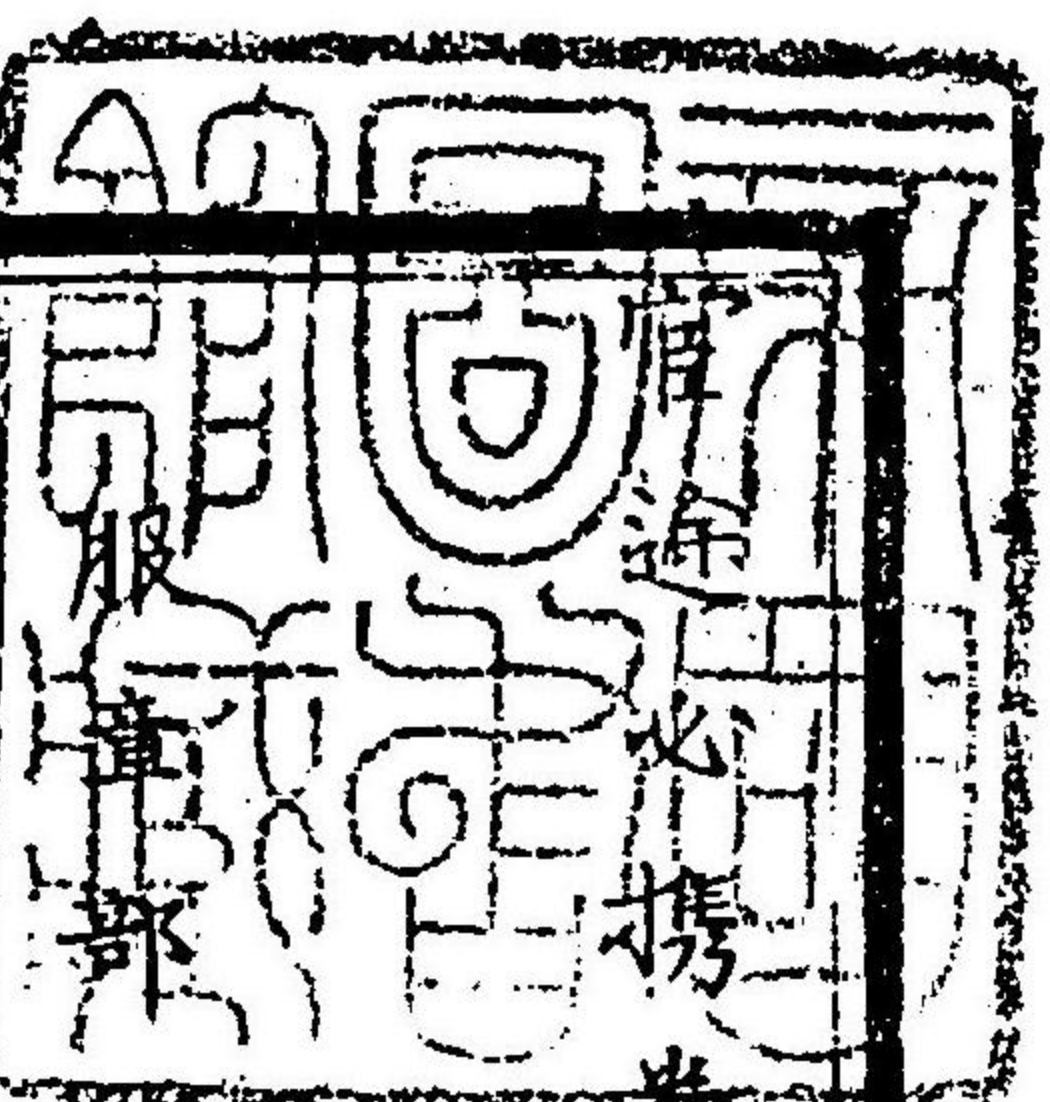

卷之九

冠服

○丁卯十二月二十七日

一冠以下官服類追々制度可被立候得共先其迄
、處從來ノ儘着用可有之旨被 仰出候事

○戊辰閏四月廿二日

一御門内皮製諸物ヲ相用候儀被許候事

曹山



○己巳十二月十五日

一自今官服、節襪四時共着用可致候事

但襪代足袋相用候儀不苦并 = 平常足袋、儀用不用可為勝手事

○辛未正月三十日

一諸祭參勤、葦衣帶、儀追テ服制御確定候迄、當今衣冠單指貫 = 御定相成候事

但衣冠所持無之葦、直垂着用ノ事

○辛未三月

一武官ノ葦自今

朝拜禮式ノ節軍服可相用候事

○辛未五月廿二日

一御親兵徽章軍服軍帽等之部

步兵	帽	上	衣	赤	紺	色	袴	上	帶	白	赤	色
	上	衣	紺	色	袴	上	帶	白	赤	色	兩側葦色	
騎兵	帽	上	衣	赤	草	色	袴	上	帶	白	赤	色
	上	衣	赤	色	袴	上	帶	白	赤	色	兩側葦色	
砲兵	帽	上	衣	赤	紺	色	袴	上	帶	白	赤	色
	上	衣	紺	色	袴	上	帶	白	赤	色	兩側葦色	

三兵大分別

一紐鈕並二帽前面章ハ分テ三級トス
上等士官 鈕 金色櫻花。前面章 金色日章

下等士官 鈎 真鍮櫻花。前面章 真鍮日章
 兵卒 伍長 鈎 真鍮隊号ヲ附 真鍮今無章。前面章 塗色日章
 一 衣服織質分テ二級トス。尉以上總テ本織ヲ用ニ曹長以下綿織ヲ用ニ
 一 正帽衣袴ノ形状及帽上ノ立物三士官兵卒共同制 但帽上立物禮式即ニ用之

袴	上衣	軍帽	袴	上衣	軍帽
一寸幅 兩側章	小大 領章 袖章 胸章 二 分	小大 頂章 二 分	一寸幅 兩側章	小大 領章 袖章 胸章 二 分	小大 頂章 二 分
	大 二 條	大 一 條		大 二 條	大 一 條
	中 一 條	中 一 條		中 一 條	中 一 條
	少 一 條	少 一 條		少 一 條	少 一 條
	大 三 條	大 二 條		大 三 條	大 二 條
	尉 三 條	尉 二 條		尉 三 條	尉 二 條
	尉 二 條	尉 一 條		尉 二 條	尉 一 條
	尉 一 條	尉 一 條		尉 一 條	尉 一 條
	曹 一 條	曹 一 條		曹 一 條	曹 一 條
	長 一 條	長 一 條		長 一 條	長 一 條
	軍 一 條	軍 一 條		軍 一 條	軍 一 條
	曹 一 條	曹 一 條		曹 一 條	曹 一 條
	伍 一 條	伍 一 條		伍 一 條	伍 一 條
	長 一 條	長 一 條		長 一 條	長 一 條
	兵 一 條	兵 一 條		兵 一 條	兵 一 條
	卒 一 條	卒 一 條		卒 一 條	卒 一 條
	同	同		同	同
	同	同		同	同
	同	同		同	同
	同	同		同	同
	同	同		同	同
	同	同		同	同
	同	同		同	同
	同	同		同	同

但帽衣並肩章等之制ハ規則整正徒々増刪潤色アルヘシ

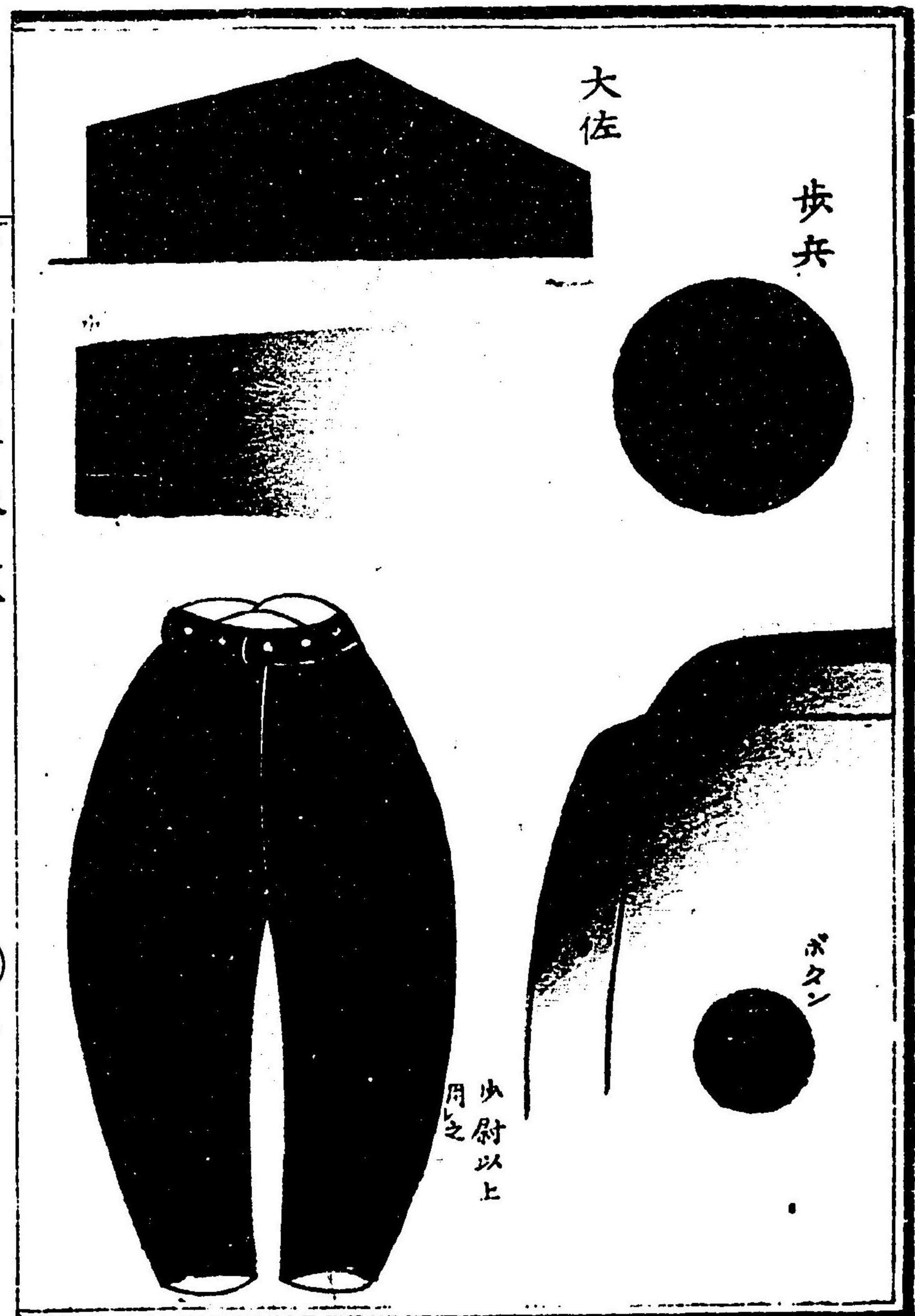

大佐

歩兵

少尉以上

少尉以上

少尉以上

官途必掛着之形

中佐

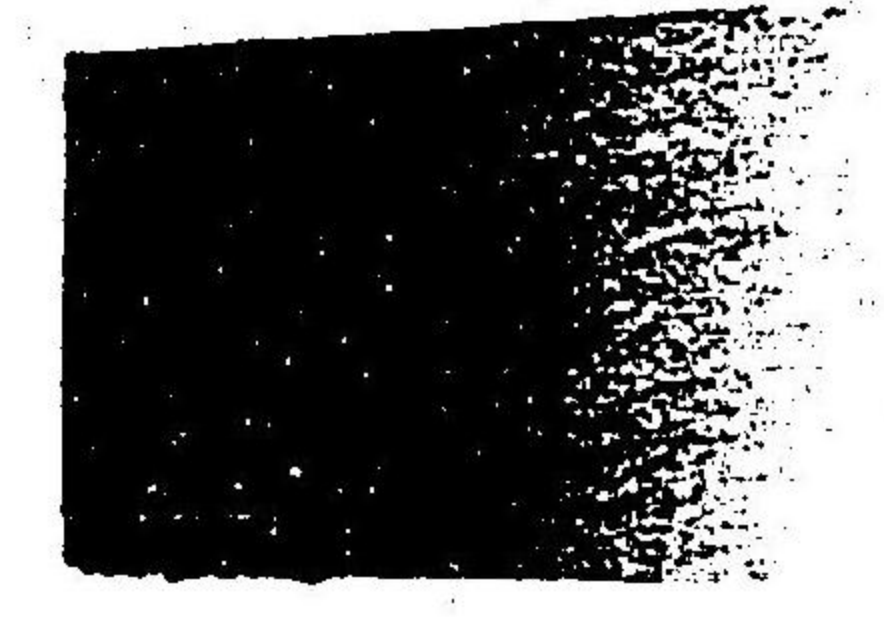
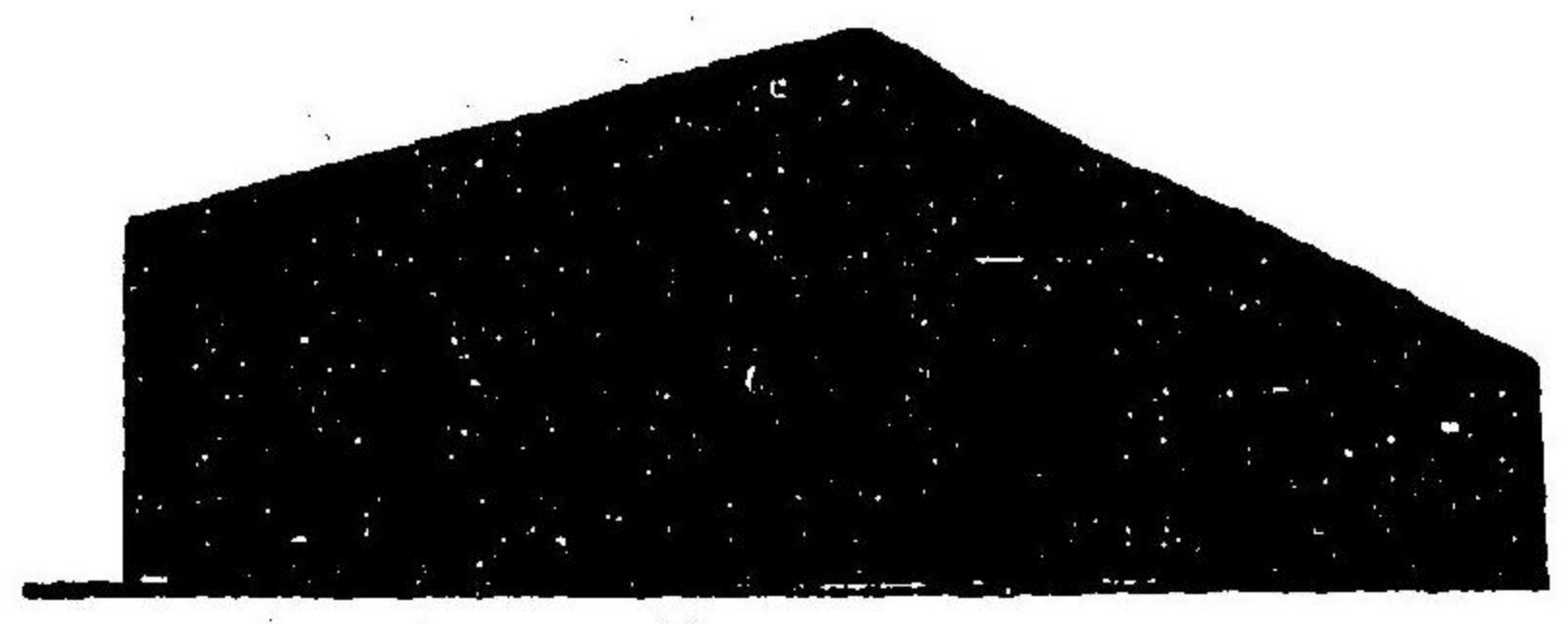

領袴
同上

少佐

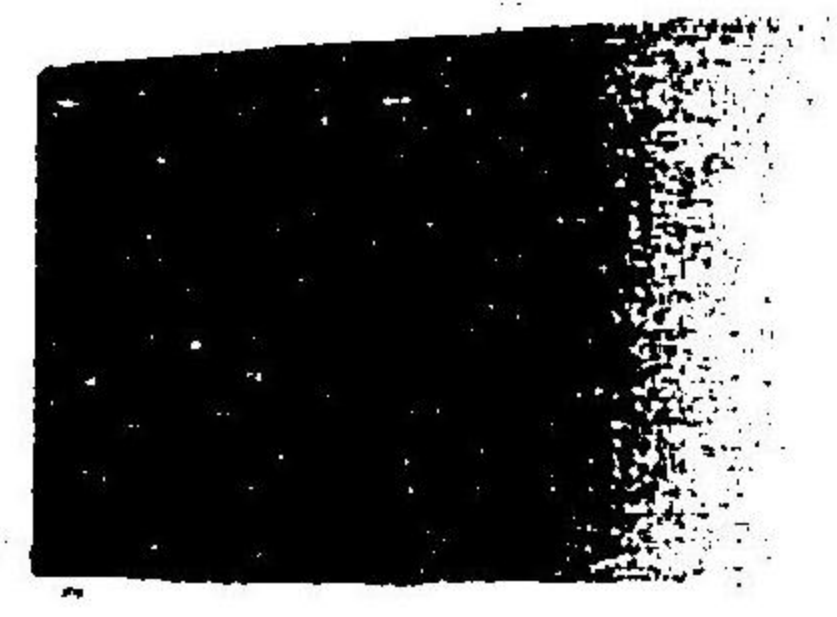
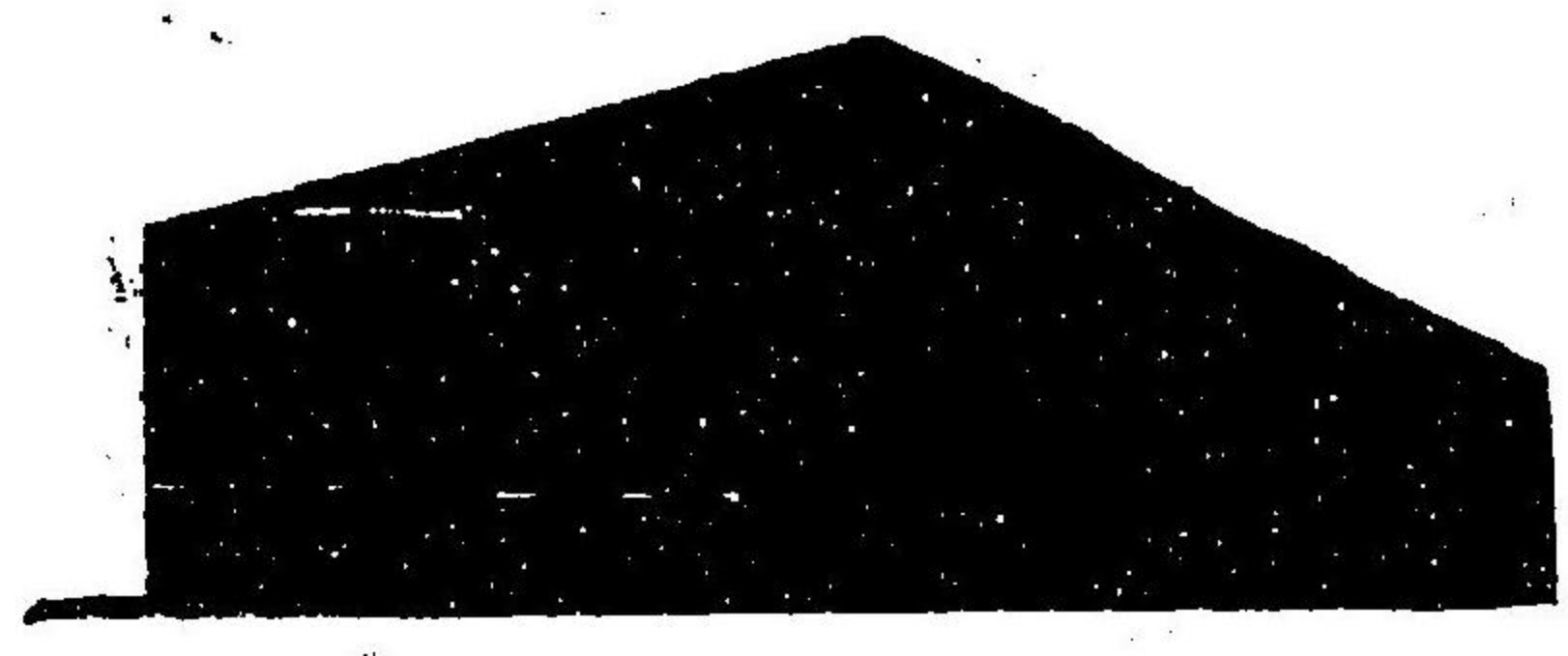

領袴
同上

官途必掛着之形

四

大尉

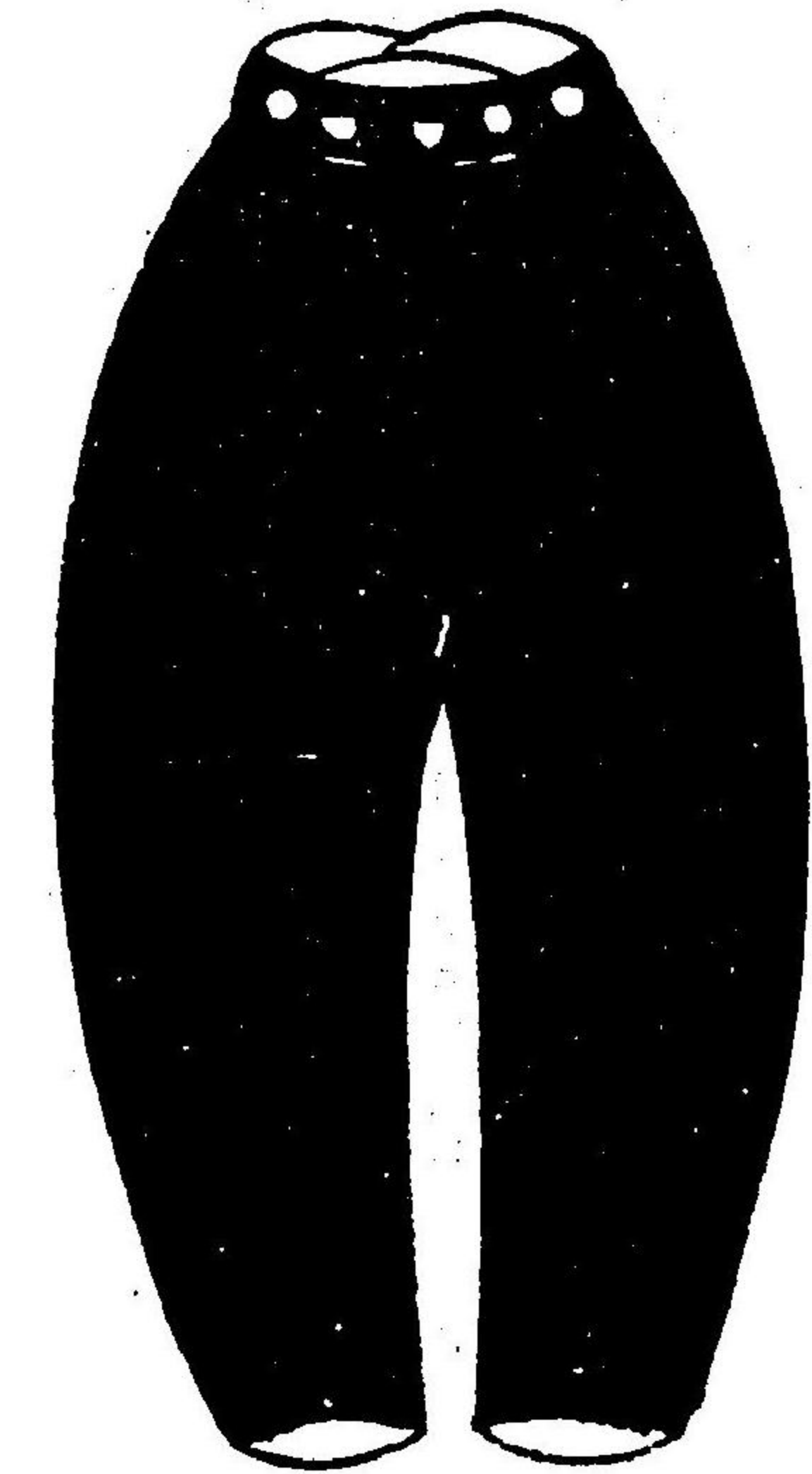
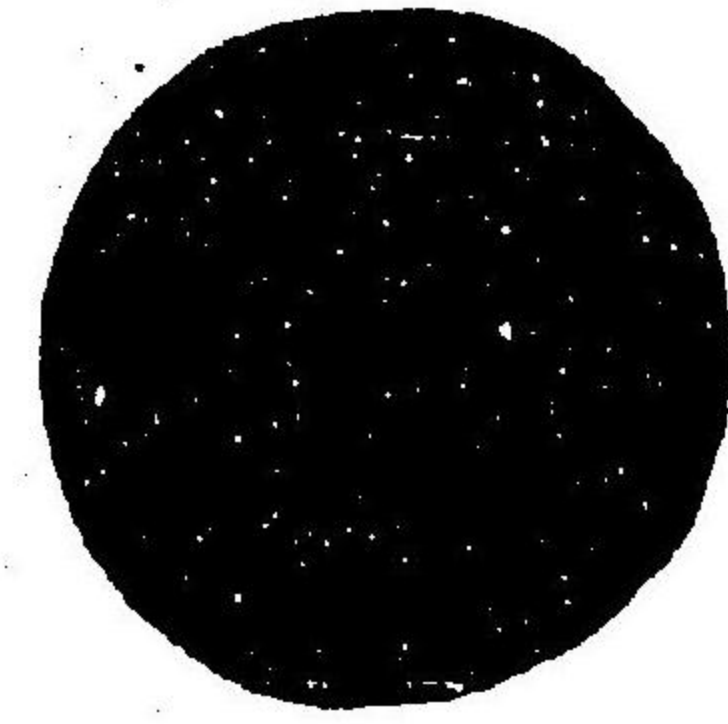
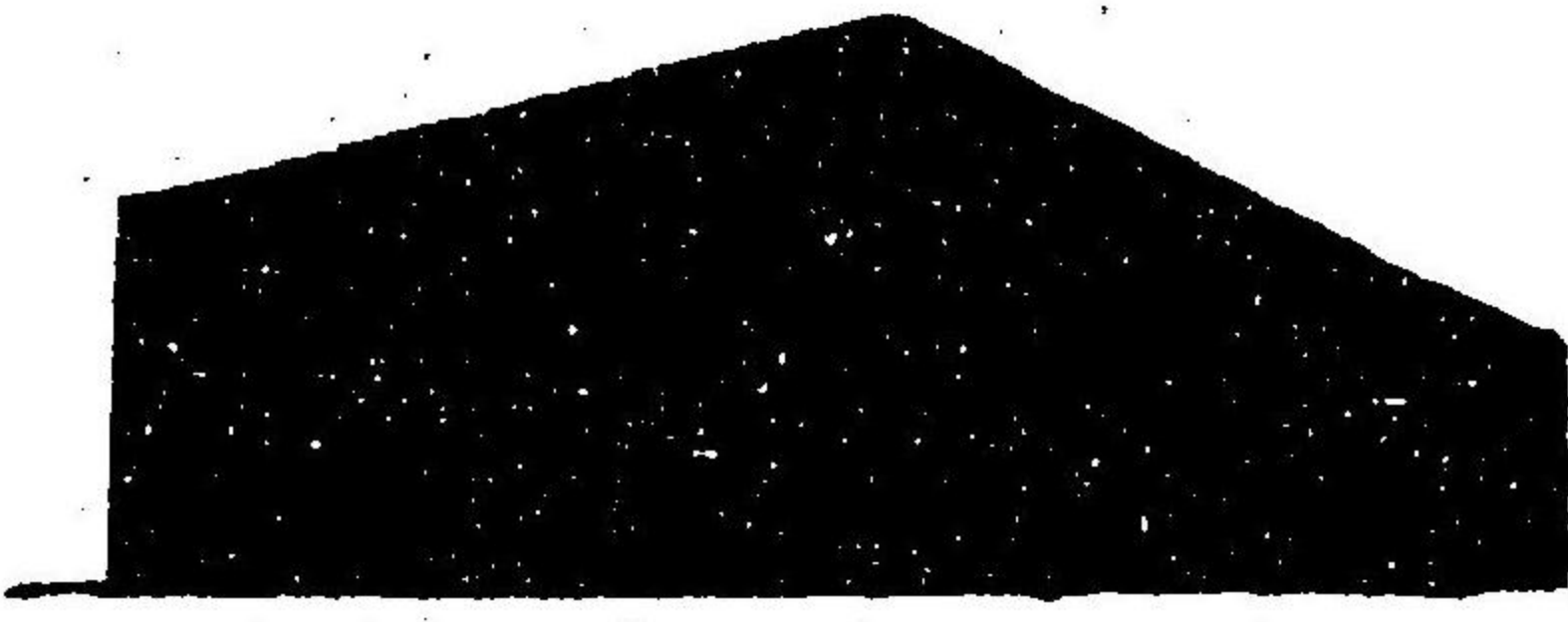

官道必掛卷之九

中尉

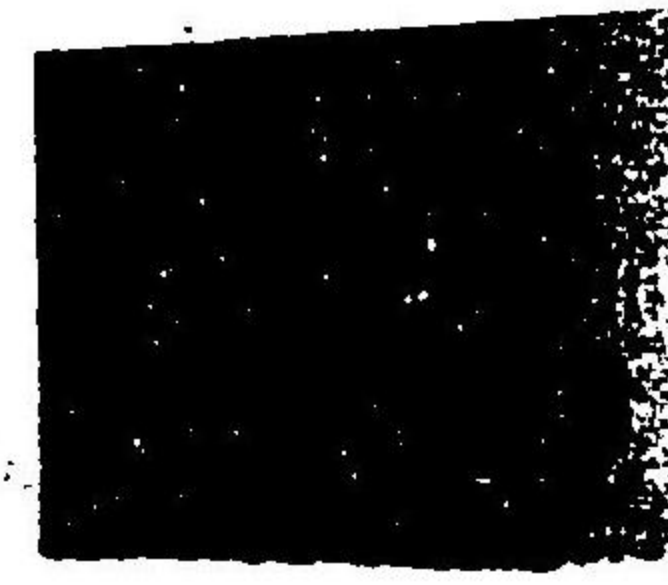
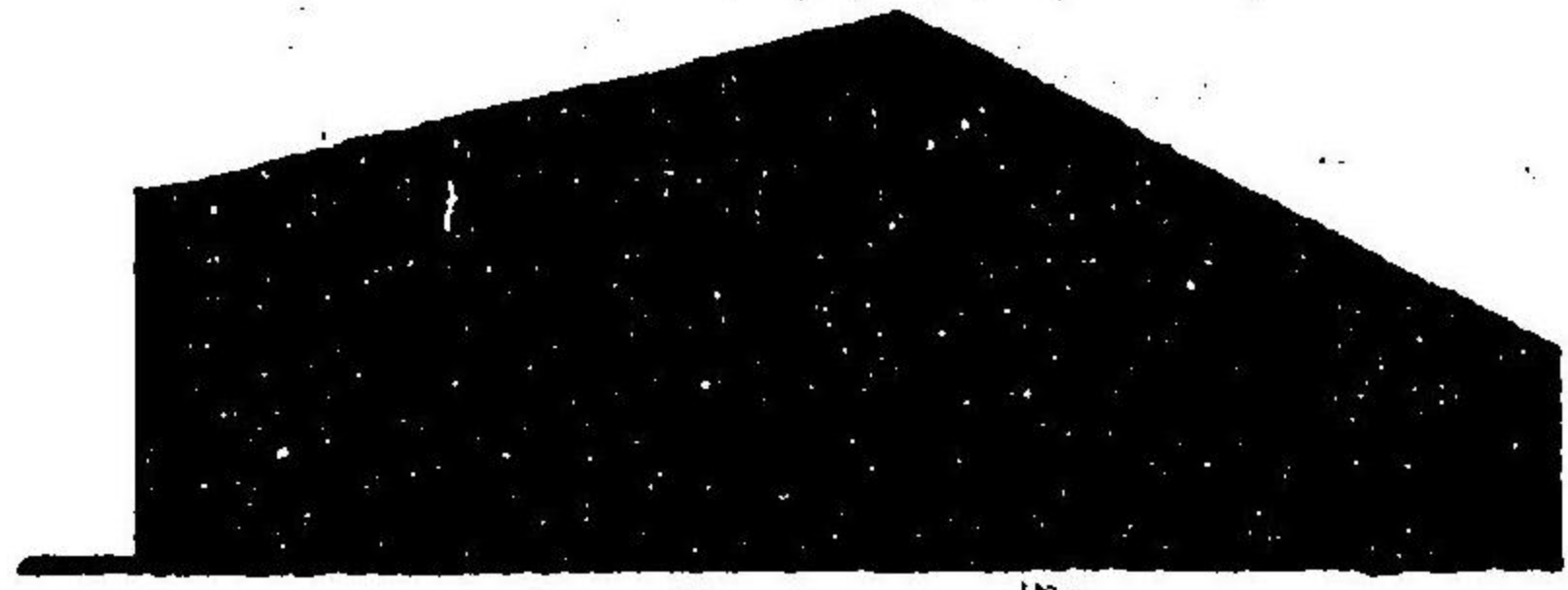

領
同上

官道必掛卷之九

九

官途必掛卷之九

五

少尉

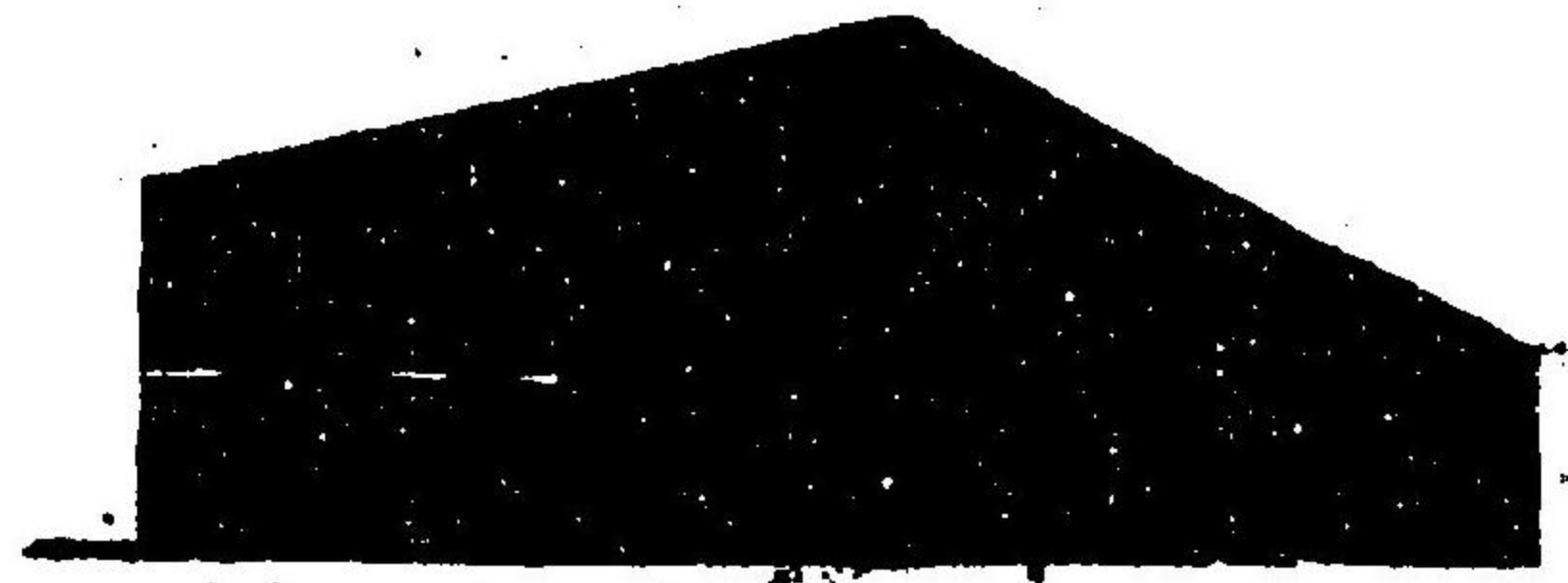

領袴
同上

曹長

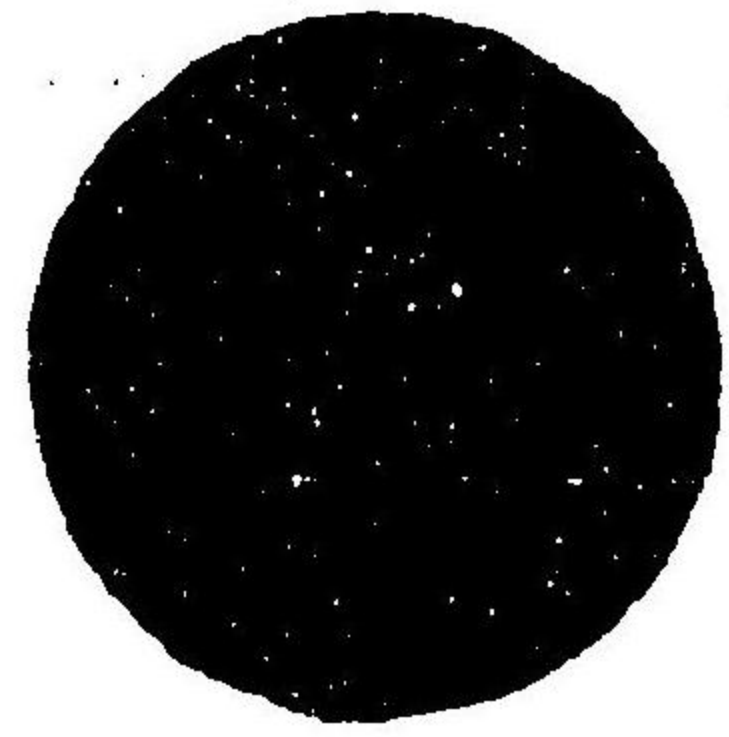
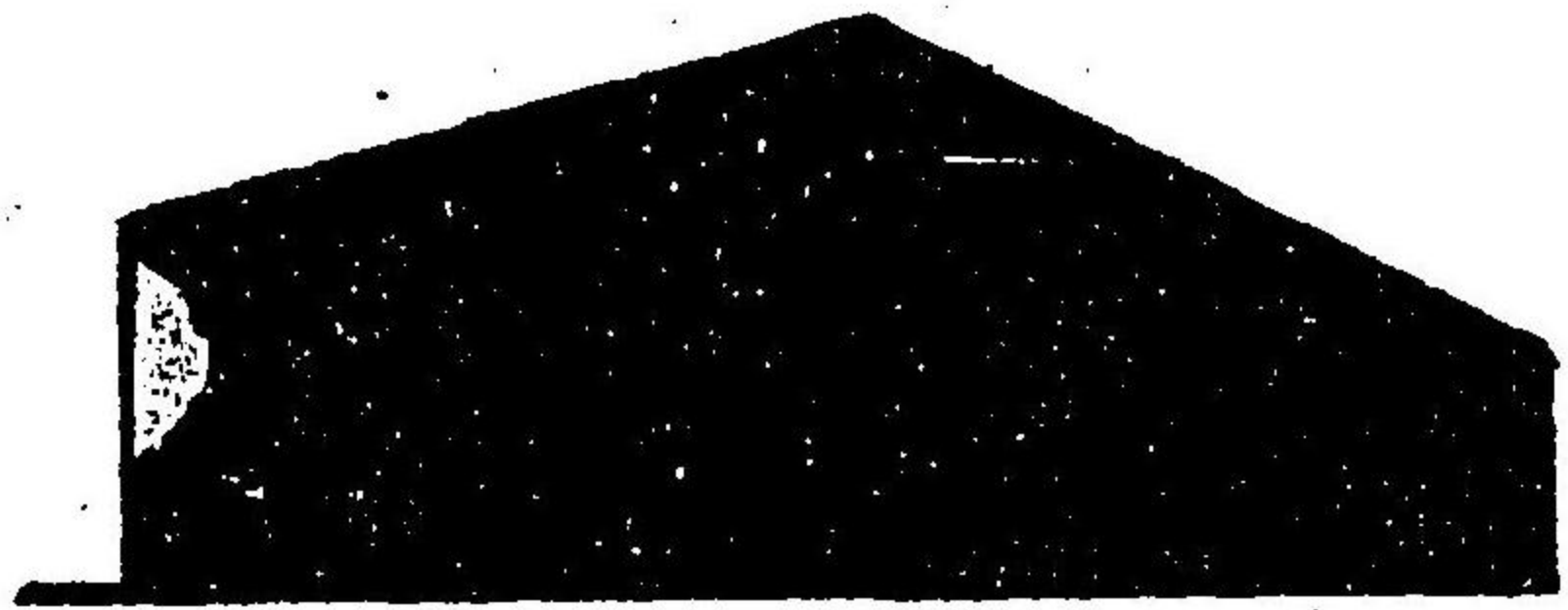

水色



軍曹以上用之

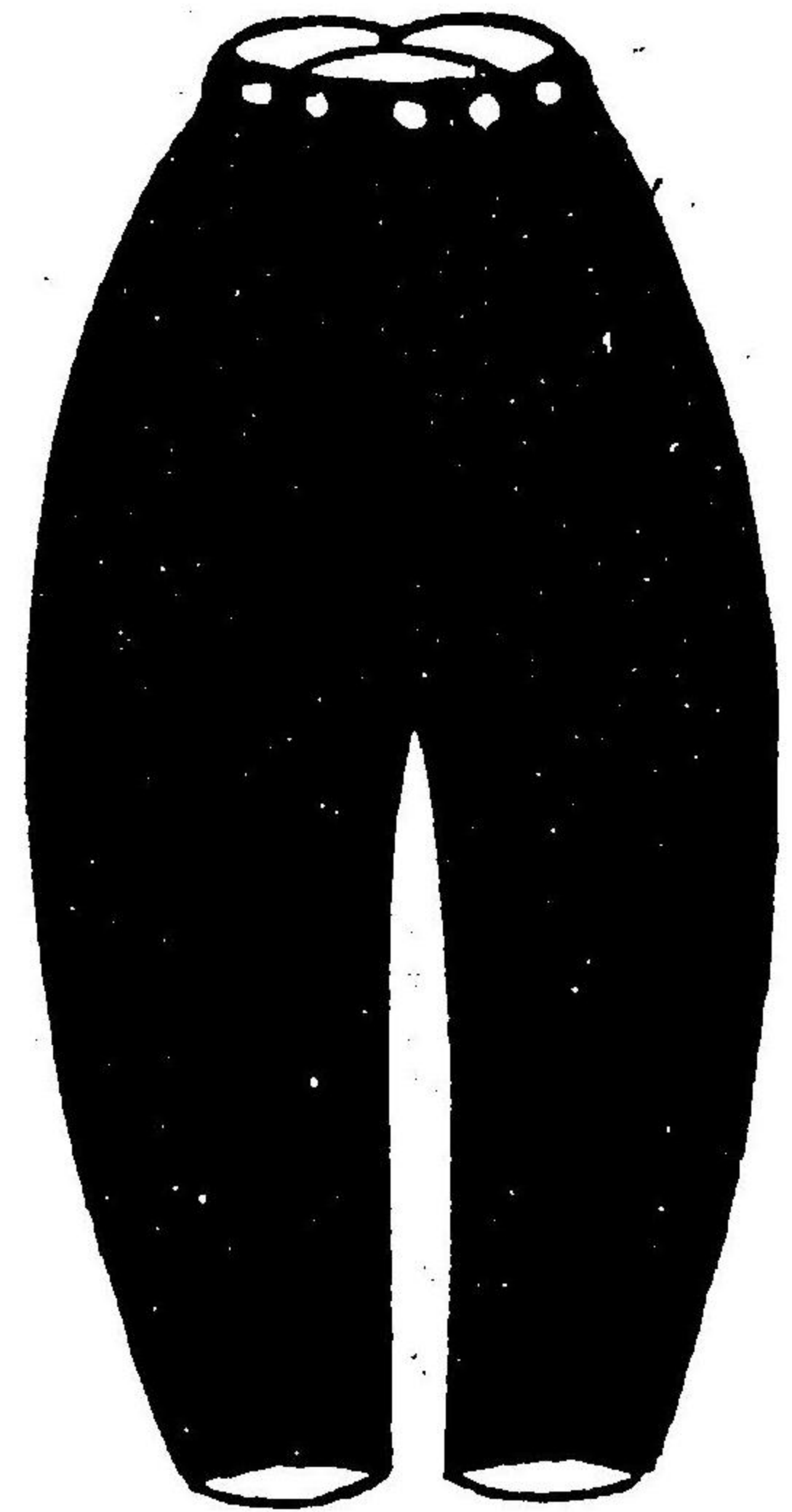

官途必掛卷之九

五

官途必由者之九

〇〇

權曹長

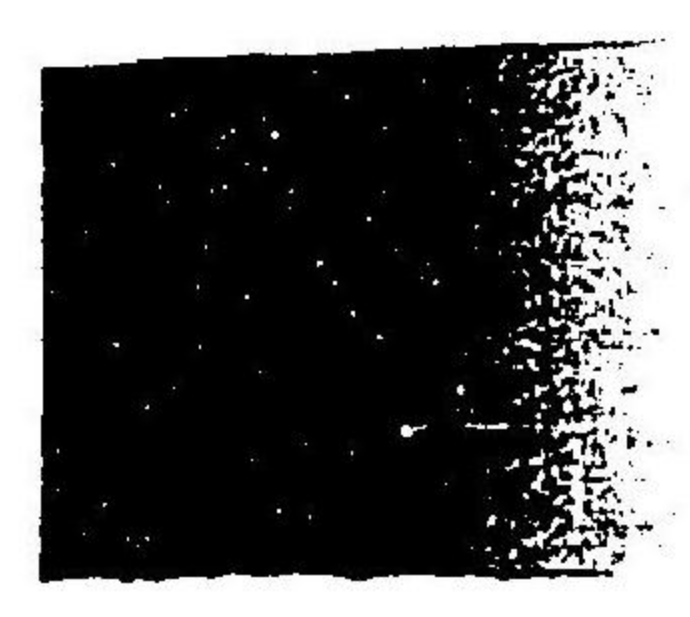
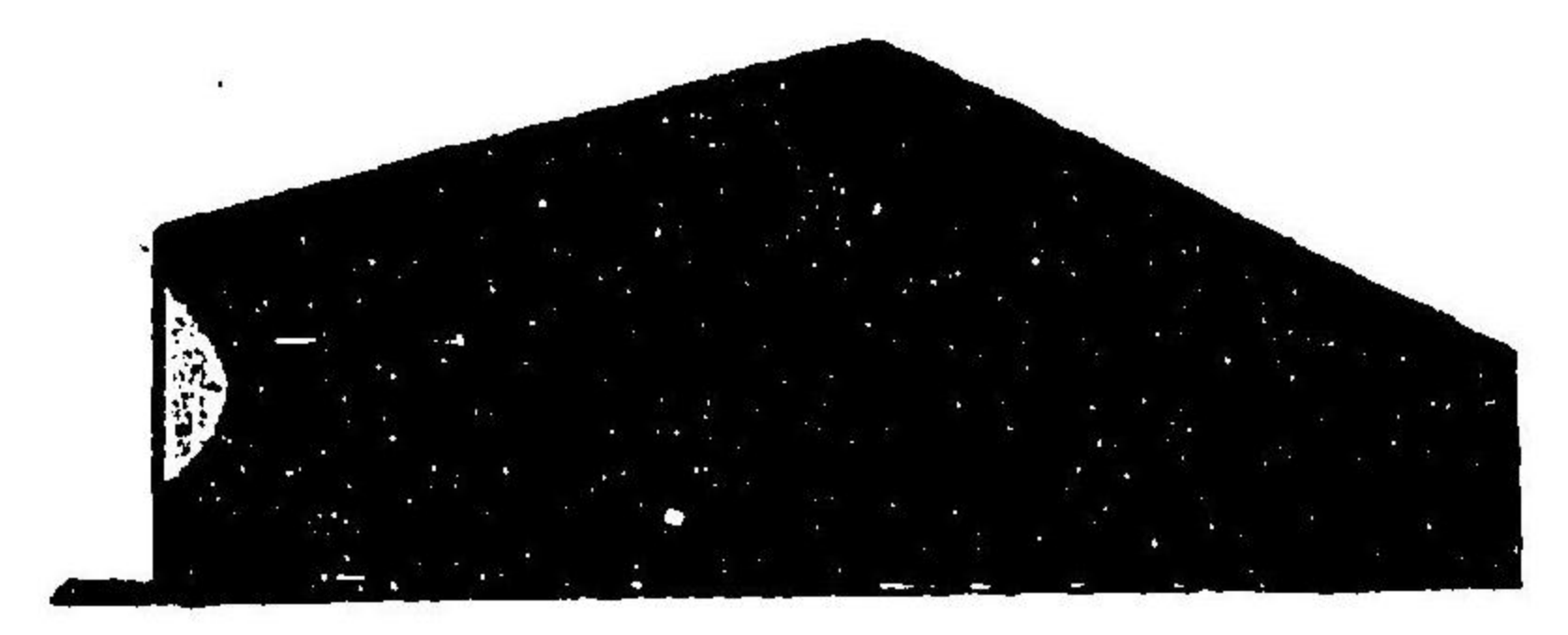

鈿袴
同上

軍曹

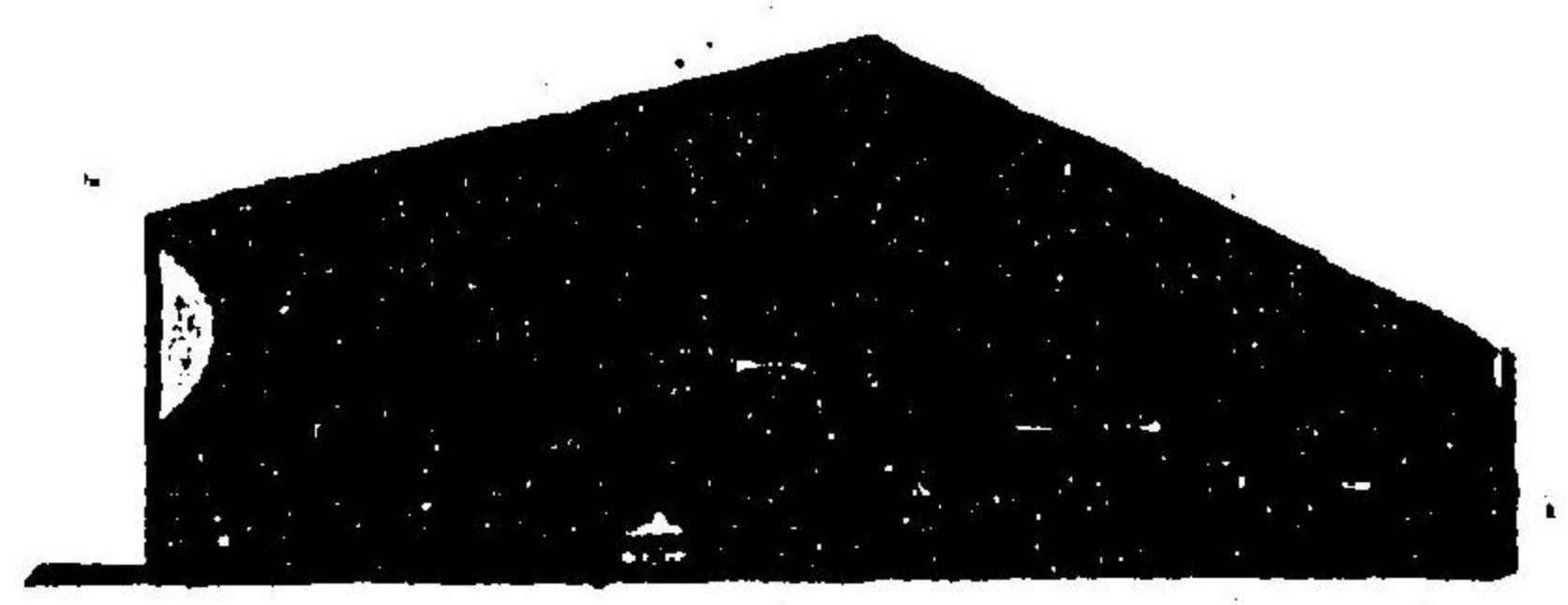

鈿袴
同上

軍曹の官途必由者之九

〇〇

官道以我老之九

十一

伍長



梅同上
ボク

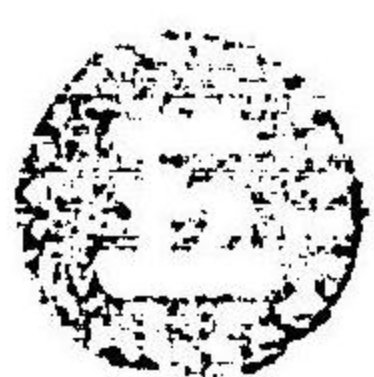

數字ハ聯隊ノ
號ヲ記ス
伍長以下
鈕ハ當分無章

兵卒

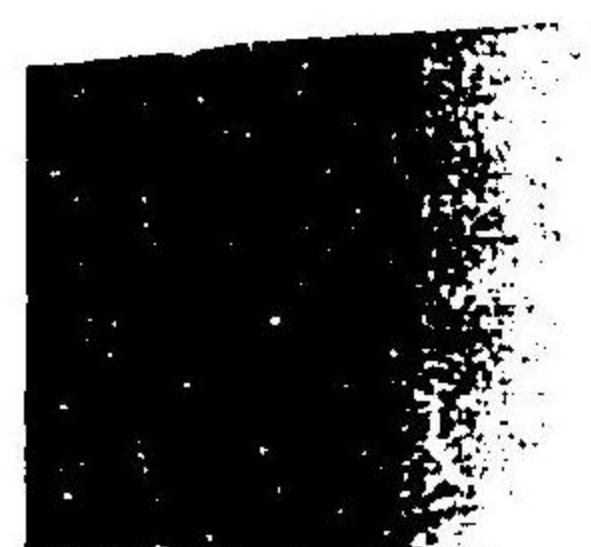
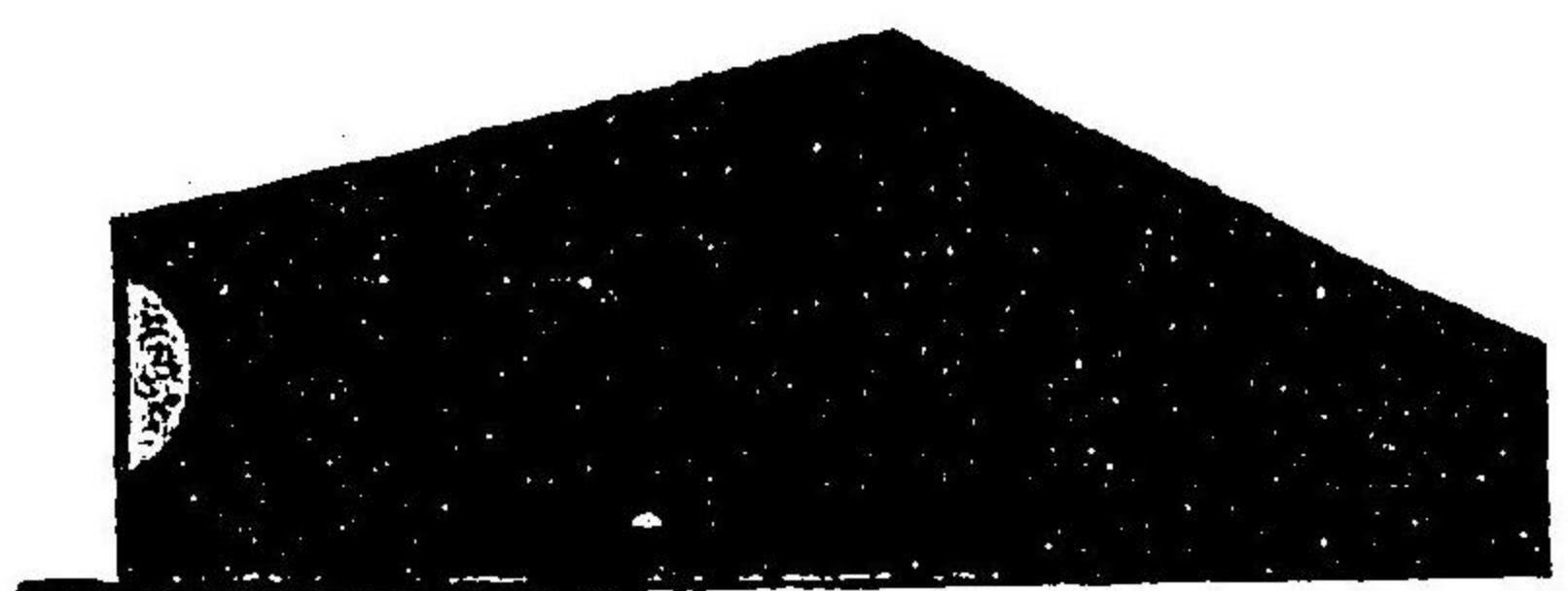

鈕
同上

兵卒

十一

砲兵

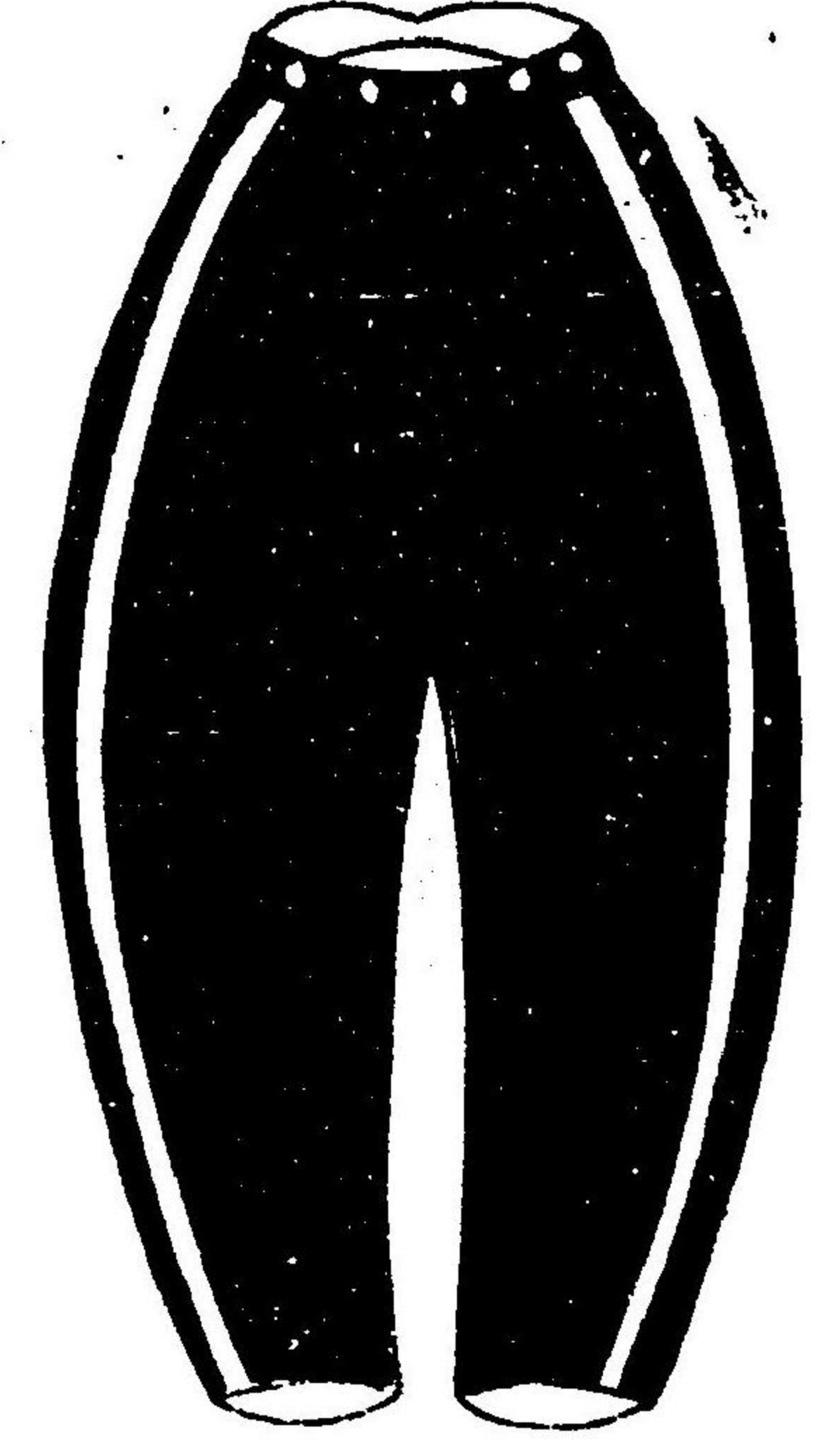

帽上衣歩兵ニ同シ

小多
同上

騎兵

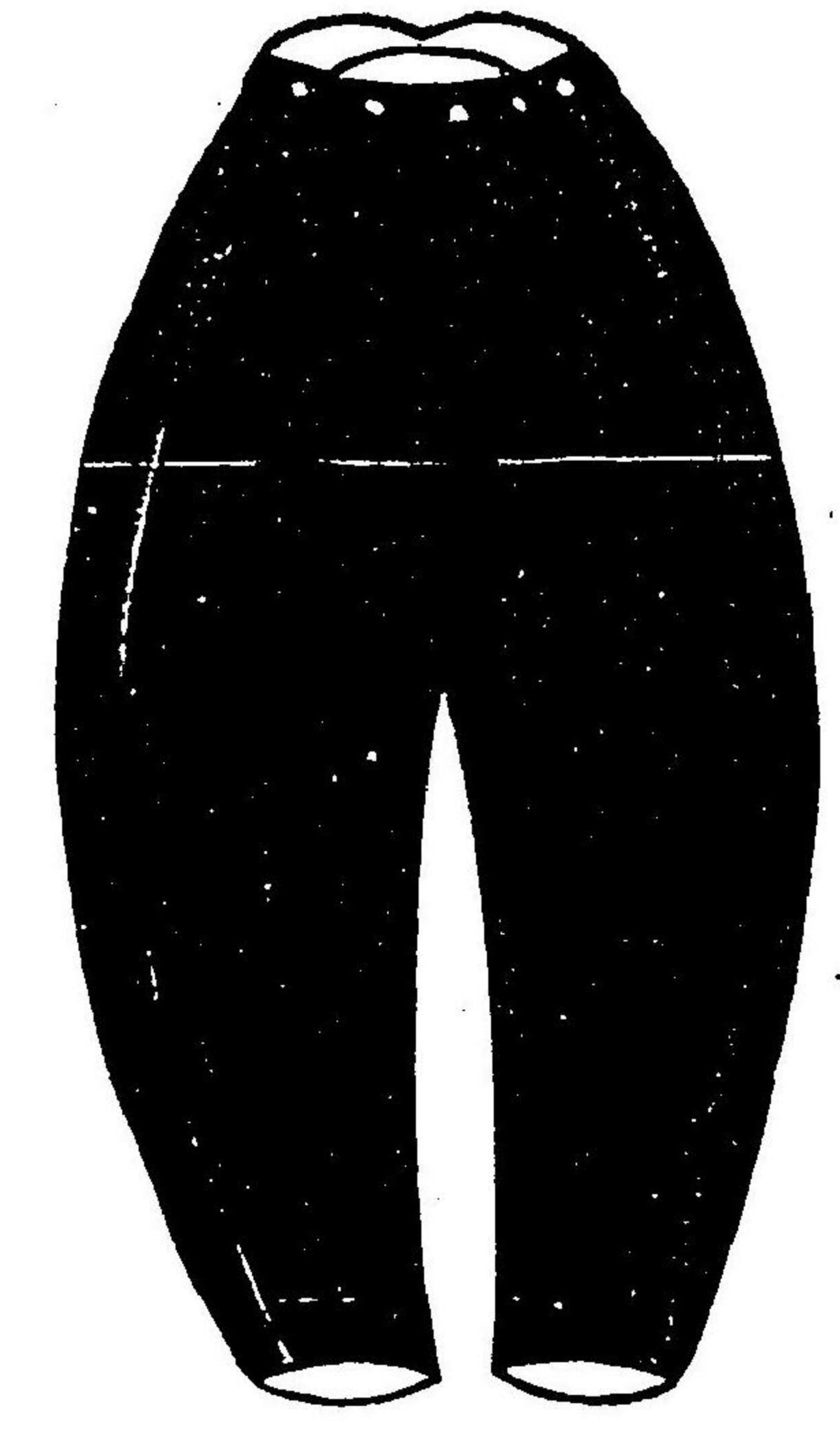
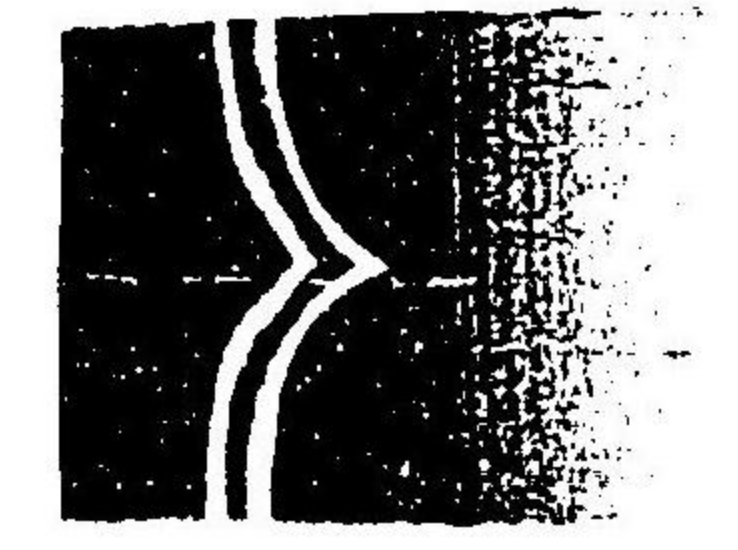

帽歩兵ニ同シ

小多
同上

正衣の形

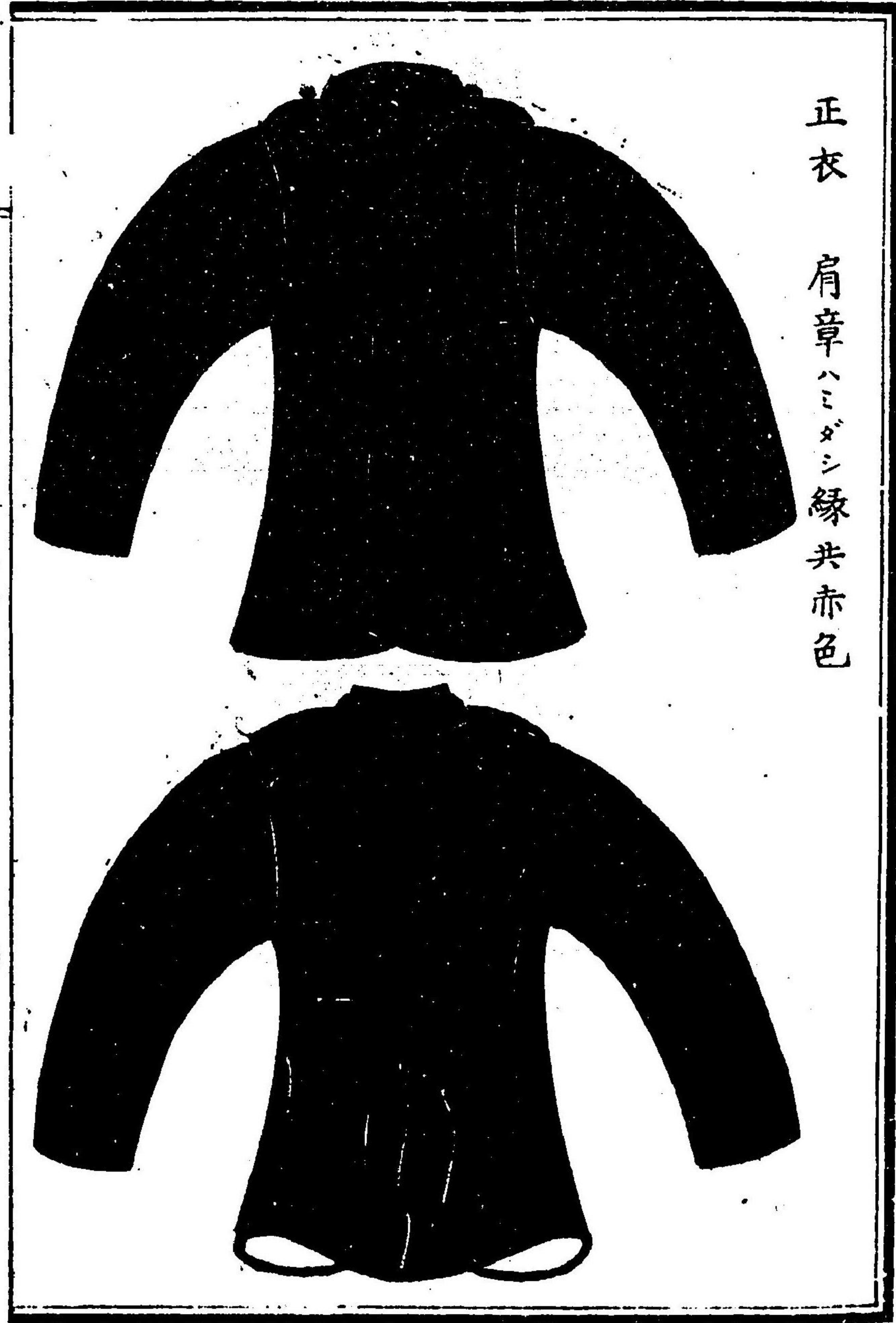

正衣 肩章ハミダシ縁共赤色

富途必携卷之九

帽上立物

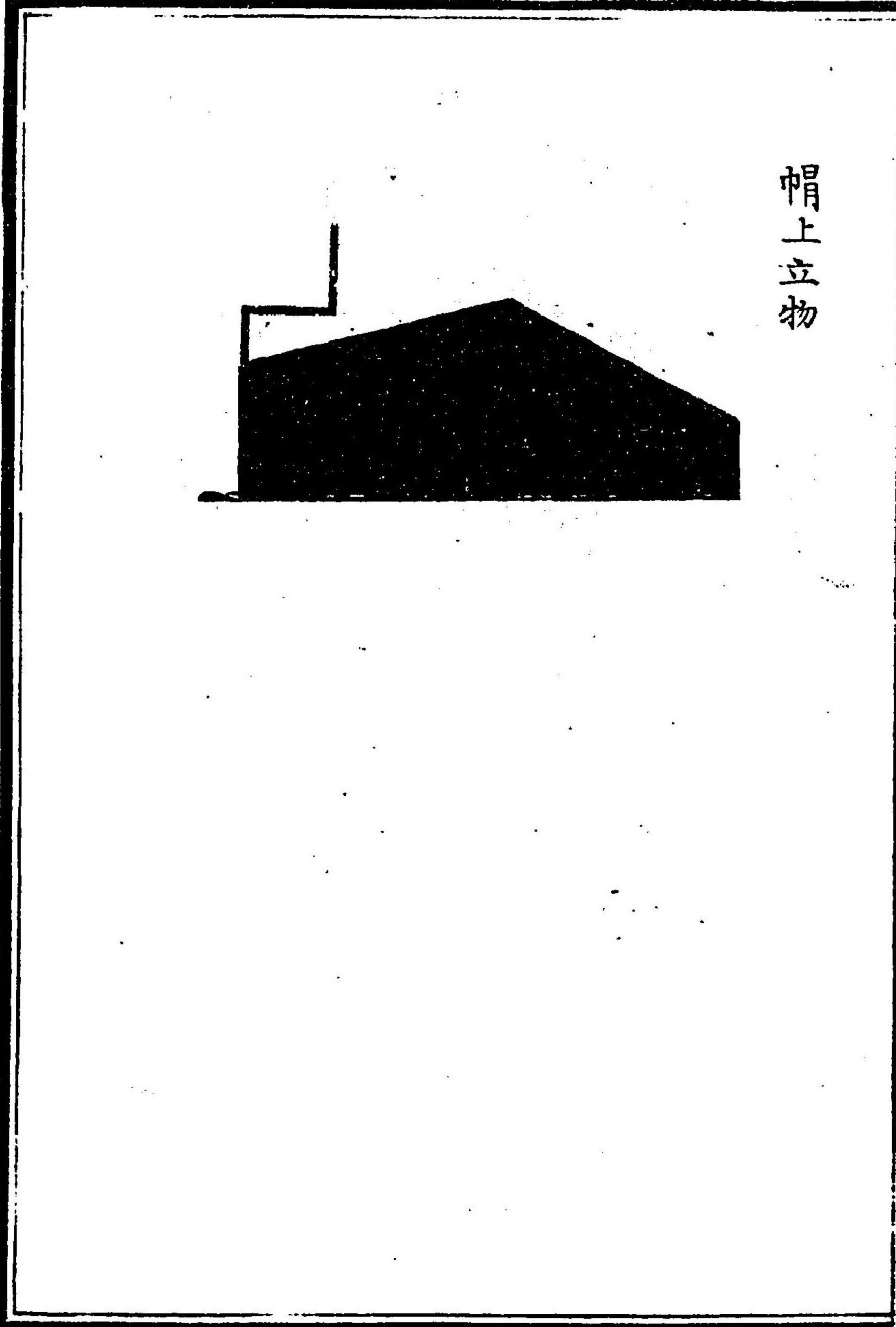

〇九

○辛未六月十七日

一皇族家紋雛形之通被定候事

但家人始出入ノ者共ハ紋付幕提灯等相渡候儀以来不相成
尤是迄相渡置候分悉皆引揚可申事

菊裏重一葉四十

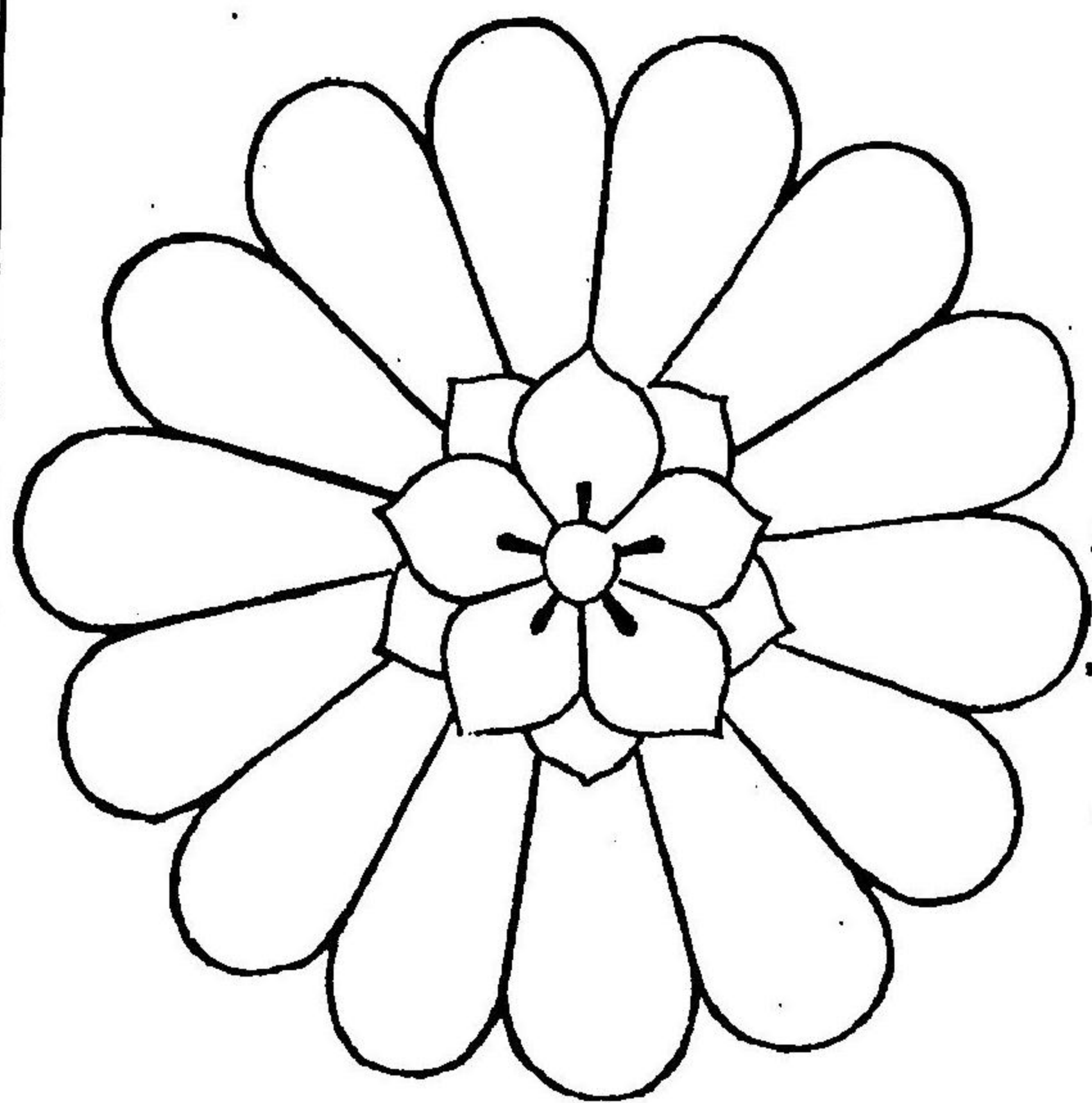

○辛未八月三日

一三職宮内省及々他官省長官次官ハ衣冠制度
被定候迄儀式、外平服ノ儘 御前祇候被差
許ノ命アリ

○辛未八月九日

一散髪制服略制服禮式ノ外腕刀トモ自今可爲
勝手旨御布令アリ

○辛未十一月

東京府邏兵服章

官途必携卷之九



官途必携卷之九

廿

富途必掛卷之九

差添役

帽子服上紺羅紗

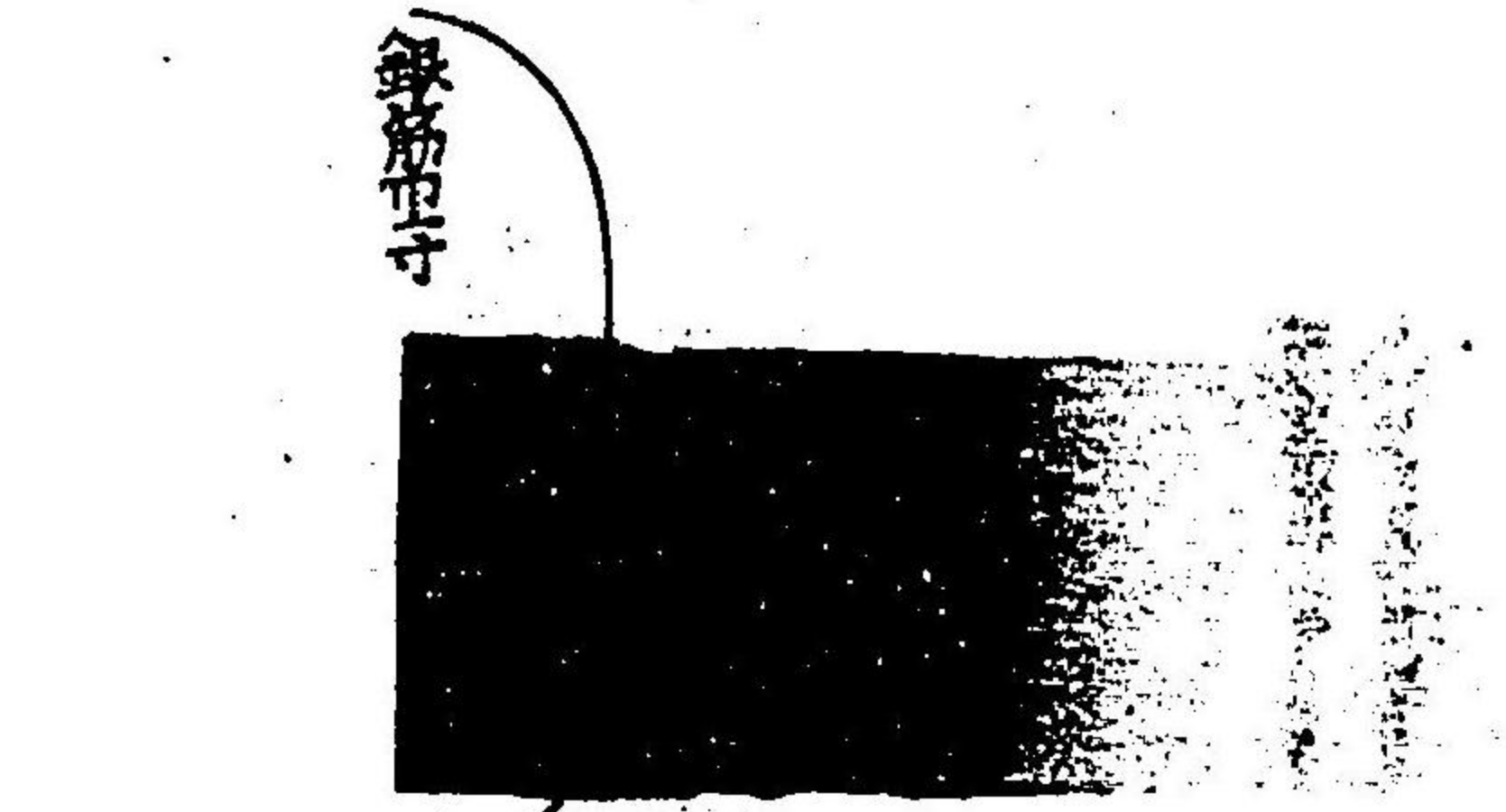

組頭

帽子服上紺羅紗

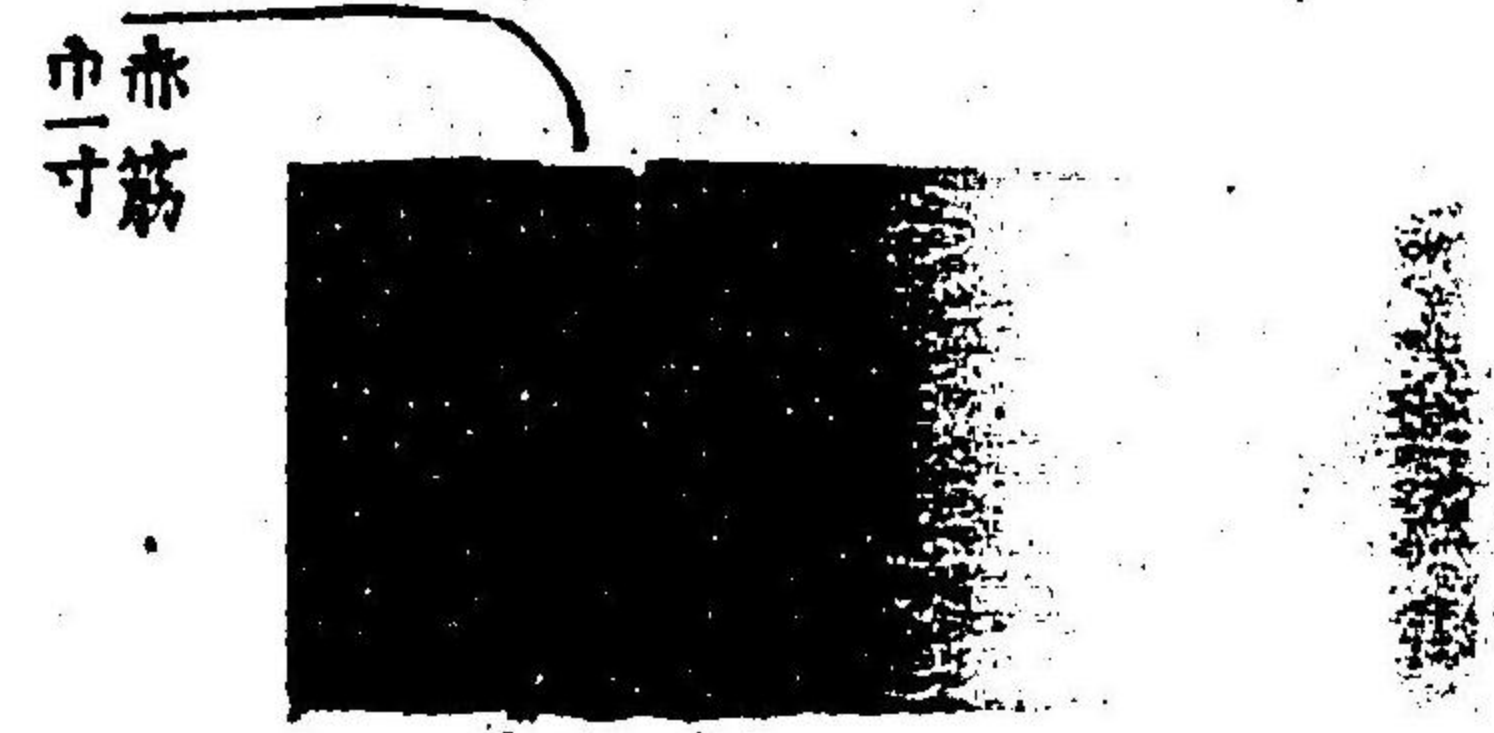
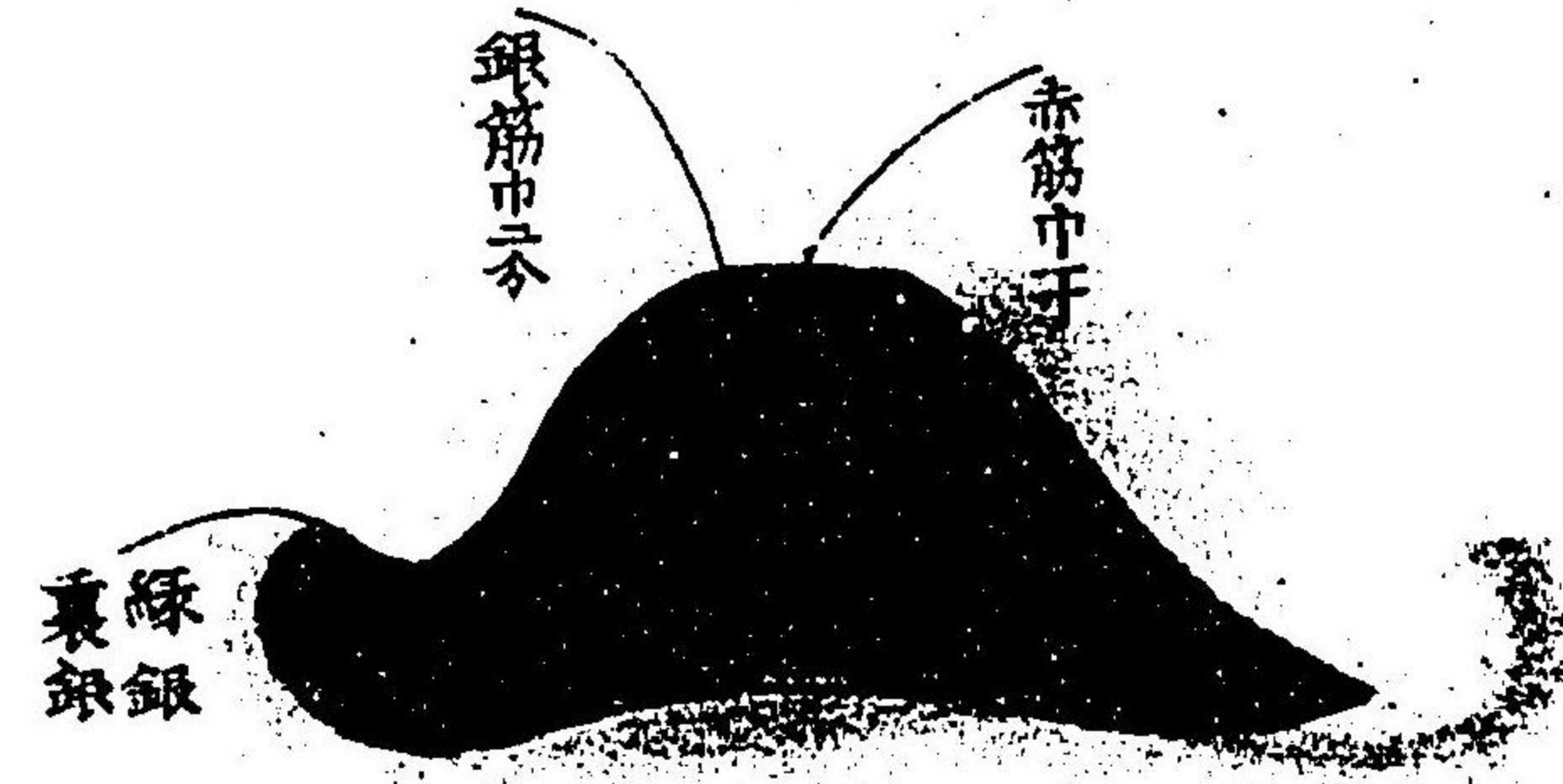

富途必掛卷之九

富途必掛卷之九



官並心才其ニフ

取締組

帽子服ト紺大羅紗

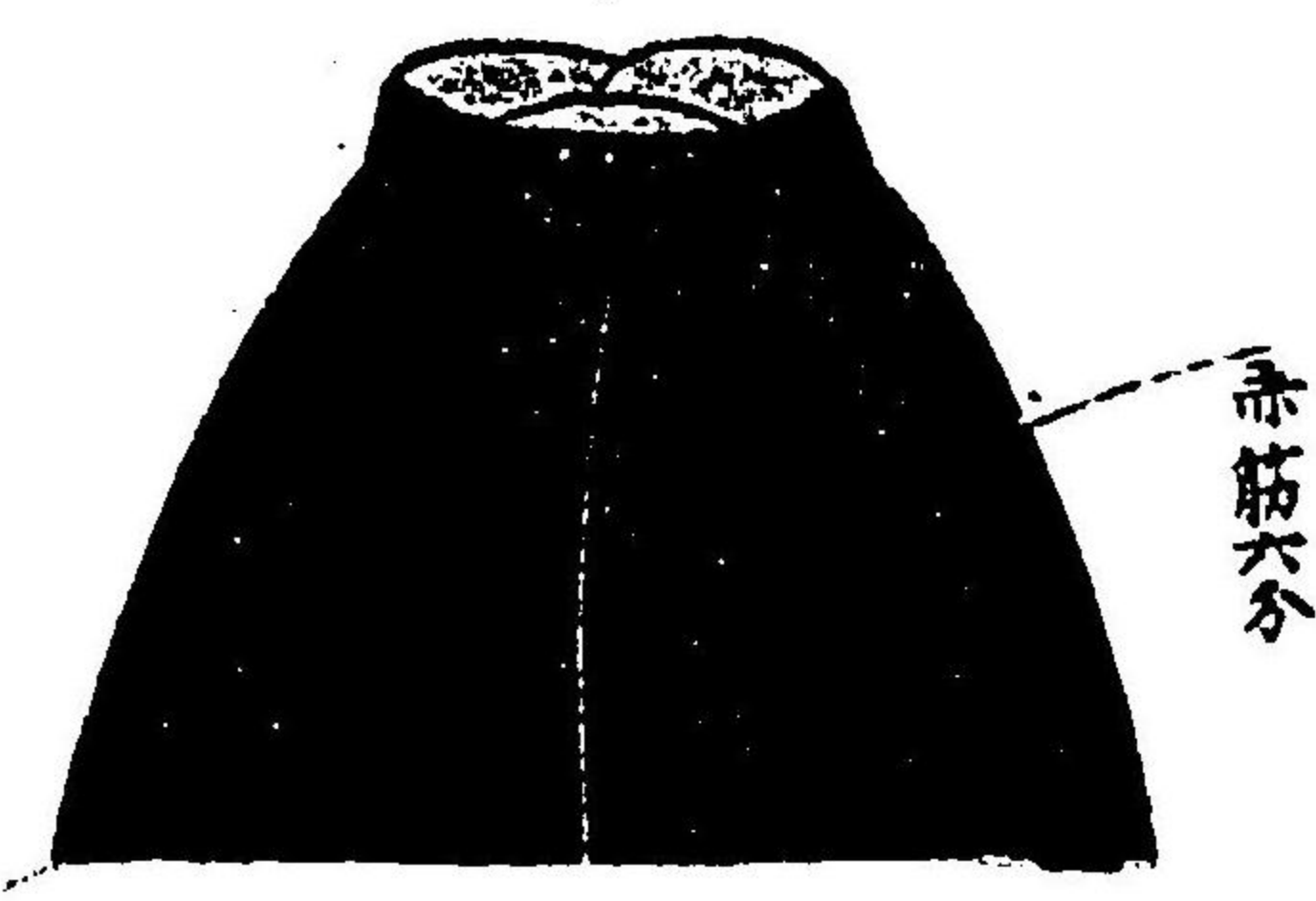
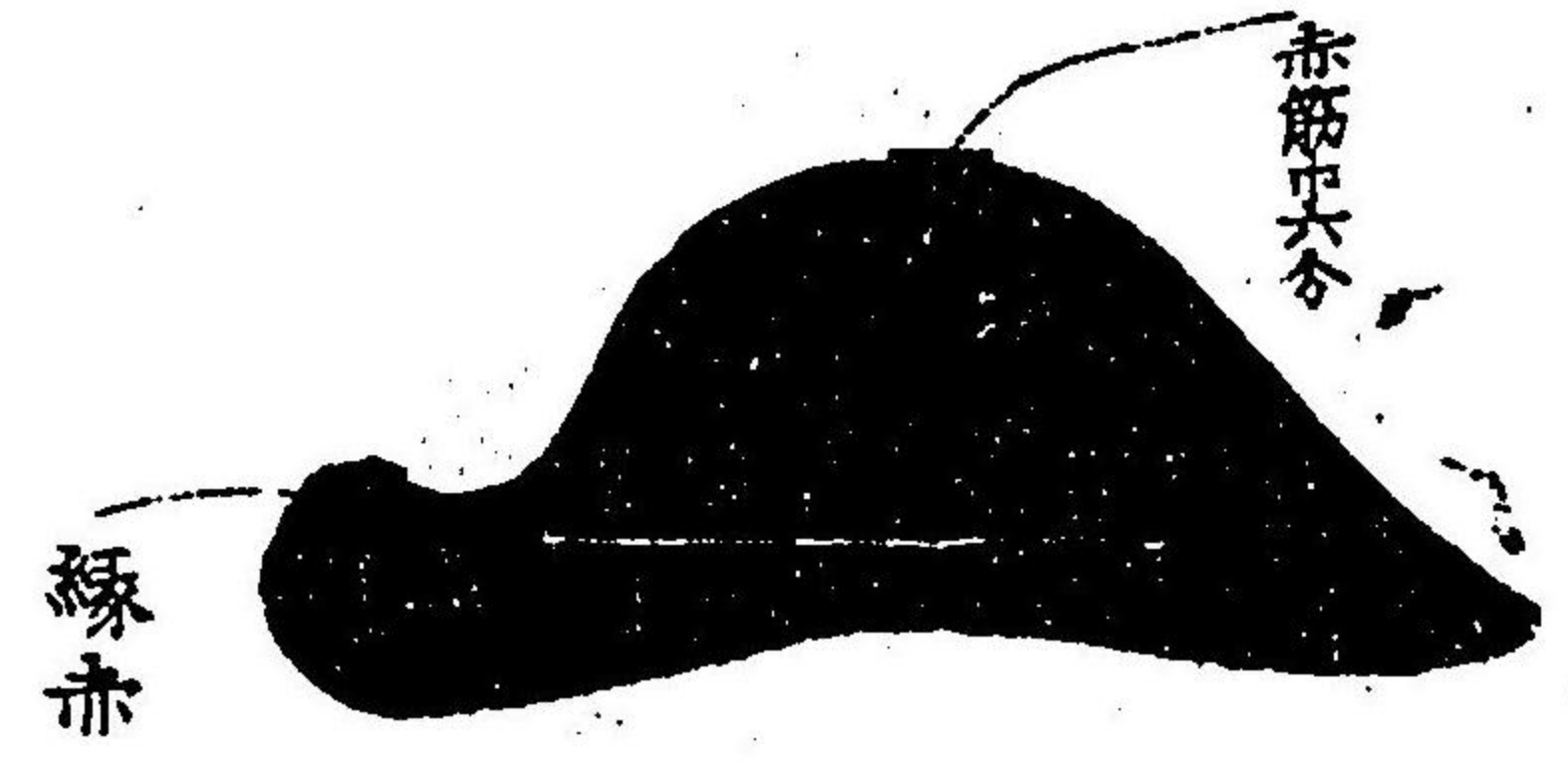

(一四)

陸軍徽章

三兵大分別

砲兵		騎兵		歩兵	
上衣	紺色	上衣	紺色	上衣	紺色
袴	赤色 兩側章 黒色	袴	赤色 兩側章 黄色	袴	鼠霜降 兩側章 黄色
帽	紺色	帽	赤色	帽	紺色

一少將以上ハ袴ヲ紺色ニス

陸軍徽章

(一四)

一 三兵共輕兵ハ領并袖口ヲ赤ニス	一 紐釦并帽前面章ハ分テ三級トス	上等士官 釦金色櫻花 前面章金色日章	下等士官 釦眞鍮櫻花 前面章眞鍮日章	兵卒 伍長共 釦眞鍮隊号ヲ附ク 前面章塗色日章	一 正服地質分テ二級トス	上等士官 羅紗	下等士官 大羅紗	兵卒 伍長共
------------------	------------------	--------------------------	--------------------------	-------------------------------	--------------	------------	-------------	--------

正衣ノ形状ハ士官兵卒共同制トス

正 周圍金線 大五分 小一分	大一條 小四條	大一條 小三條	大一條 小二條	大一條 小一條	小五條 小四條	小三條 小二條	小一條	正 袖金線 六一寸 小二分	大一條 小四條	大一條 小三條	大一條 小二條	大一條 小一條	小五條 小四條	小三條 小二條	小一條	衣 領 三分金 同上 同上 二分金 同上 同上 三分金 同上 同上	袴 兩側章 金分巾		
帽 頂上金屋 六個 五個 四個 三個	同上	同上	同上	同上	同上	同上	同上	同上	同上	同上	同上	同上	同上	同上	同上	同上	同上	同上	
大將	中將	少將	大佐	中佐	少佐	大尉	中尉	少尉											

一 兵學寮ノ試験ヲ經テ及第セザルモノハ大將ヨリ少將迄衣領三分ノ一六佐ヨリ少佐マデ二分ノ一六尉ヨリ少尉マデ八三分ノ二ヲ赤ニス但青年舎ニテ及第ノモノハ此限ニ非ズ

軍途必携卷之九

十五

袴	衣	正	帽		正		曹長
			頂	正	大	小	
一 弱	領無章	袖黃線 大四分 小二分	頂黃星	大五分 小二分	大一條	大一條	曹長
		大一條 小二條	同上	大一條 小一條	大一條	大一條	權曹長
		小四條	同上	小四條	小四條	小四條	軍曹
		小三條	同上	小三條	小三條	小三條	伍長
		小二條	同上	小二條	小二條	小二條	一等兵卒
		小一條	同上	小一條	小一條	小一條	二等兵卒

一 軍帽ノ前立上等士官ヨリ兵卒迄赤白相半ス
ル圖ノ如シ

一 略服ノ地質令テ三級トス

上等士官 羅沙

下等士官 ^{上衣}大羅紗 ^袴小倉織

兵卒 伍長共 小倉織 ^{ウニナイ} 木綿織ノ中

一 略帽 上等士官ヨリ兵卒迄正帽ニ同シ
但前立ノ飾ヲ省ク

一 略服色 上等士官ヨリ兵卒迄正服ニ同シ

一 略衣 總テ鈕ヲ省ク

上等士官 形状違摩ト唱ル衣
飾リハ總テ黒糸ニテ附ス 但上等級章ナシ

下等士官
兵卒伍長共

形状正衣ノ如クニ
等級ノ章正衣ニ同

一略袴ハ上等士官ヨリ兵卒迄三兵區則ノ兩

側章ヲ縫目ハ一分弱ニ入ル

一夏服白色

帽衣無章 但士官ハ帽ハ等級ノ章ヲ黒糸ニテ附ス

袴 兩側章縫目ハ
一分弱ニ入ル
砲兵 黒色
騎兵 赤色
歩兵 黄色

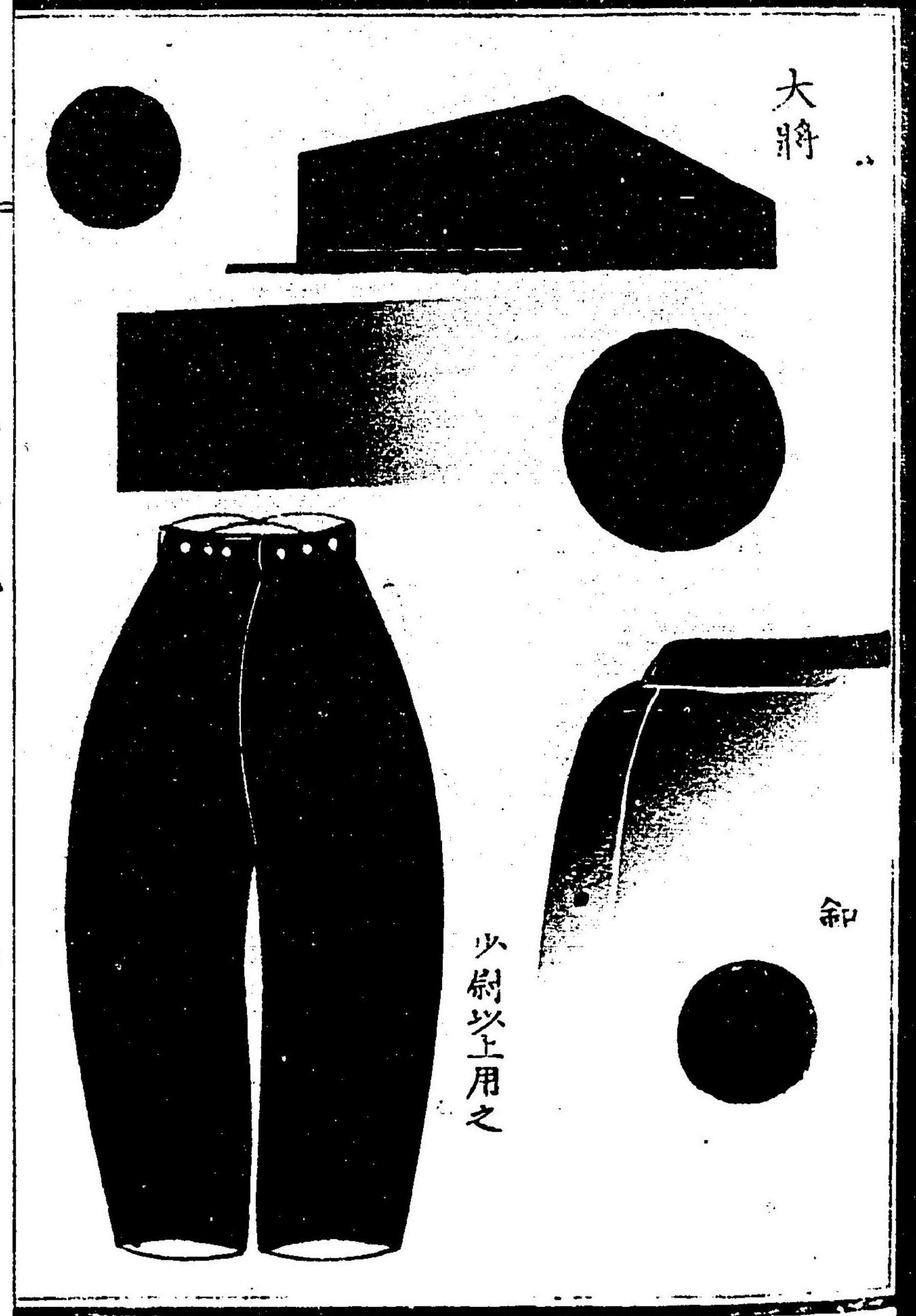

大將

和

少尉以上用之

中將

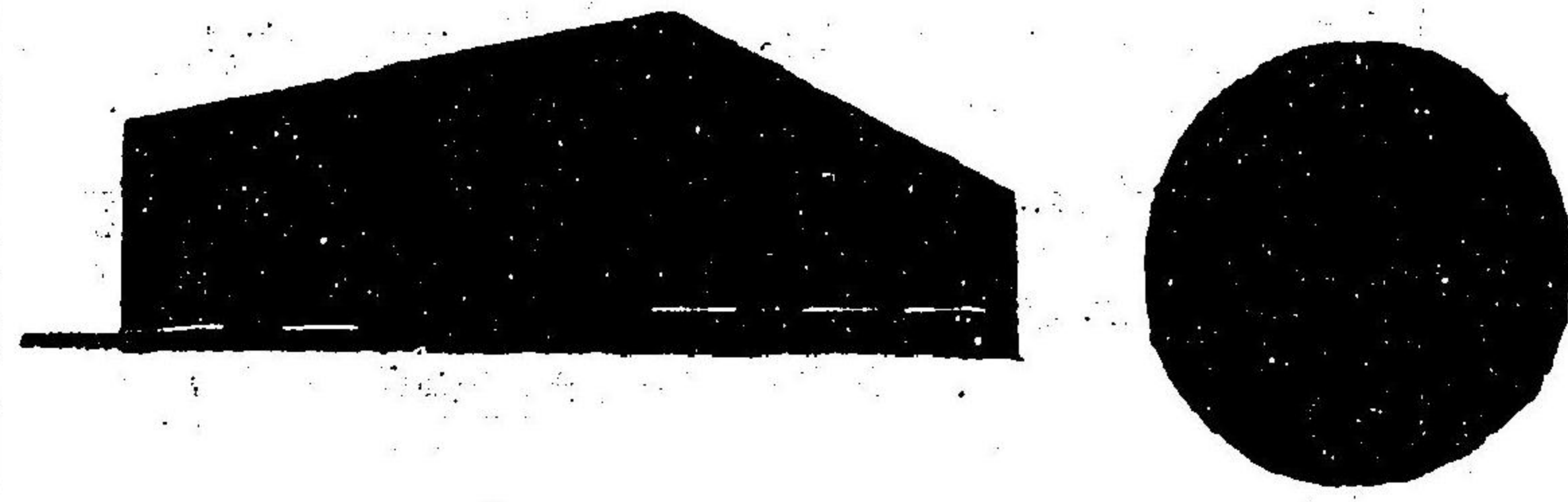

領袴

同上

少將

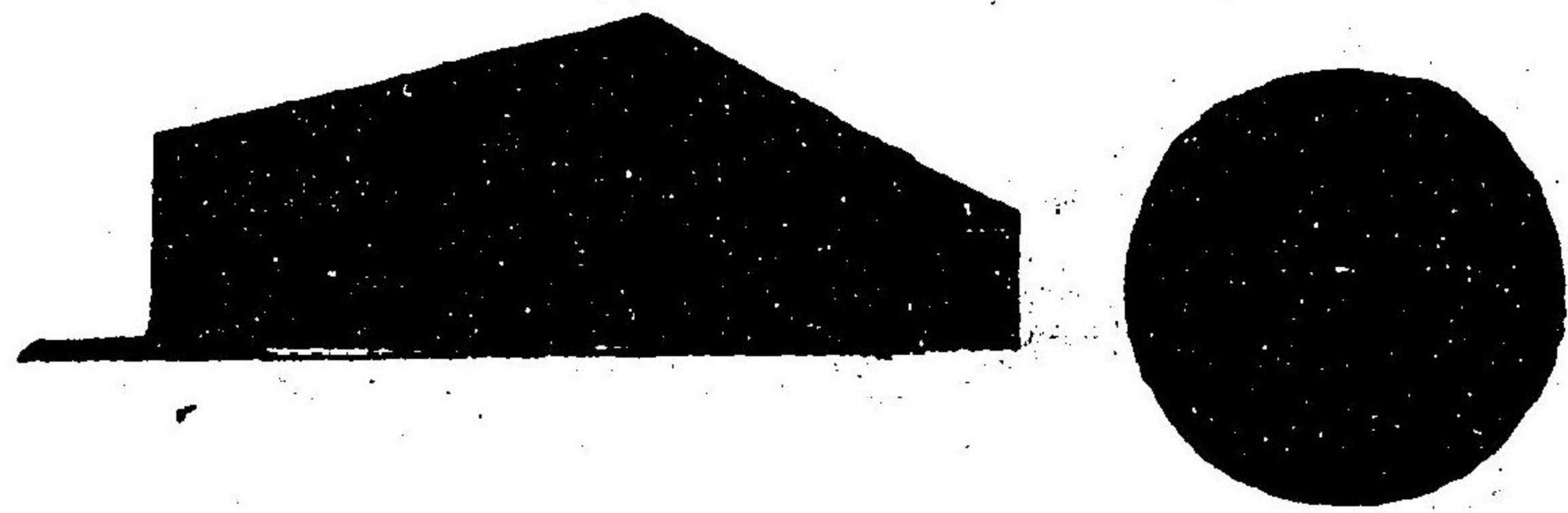

領袴

同上

官途必携卷之九

九

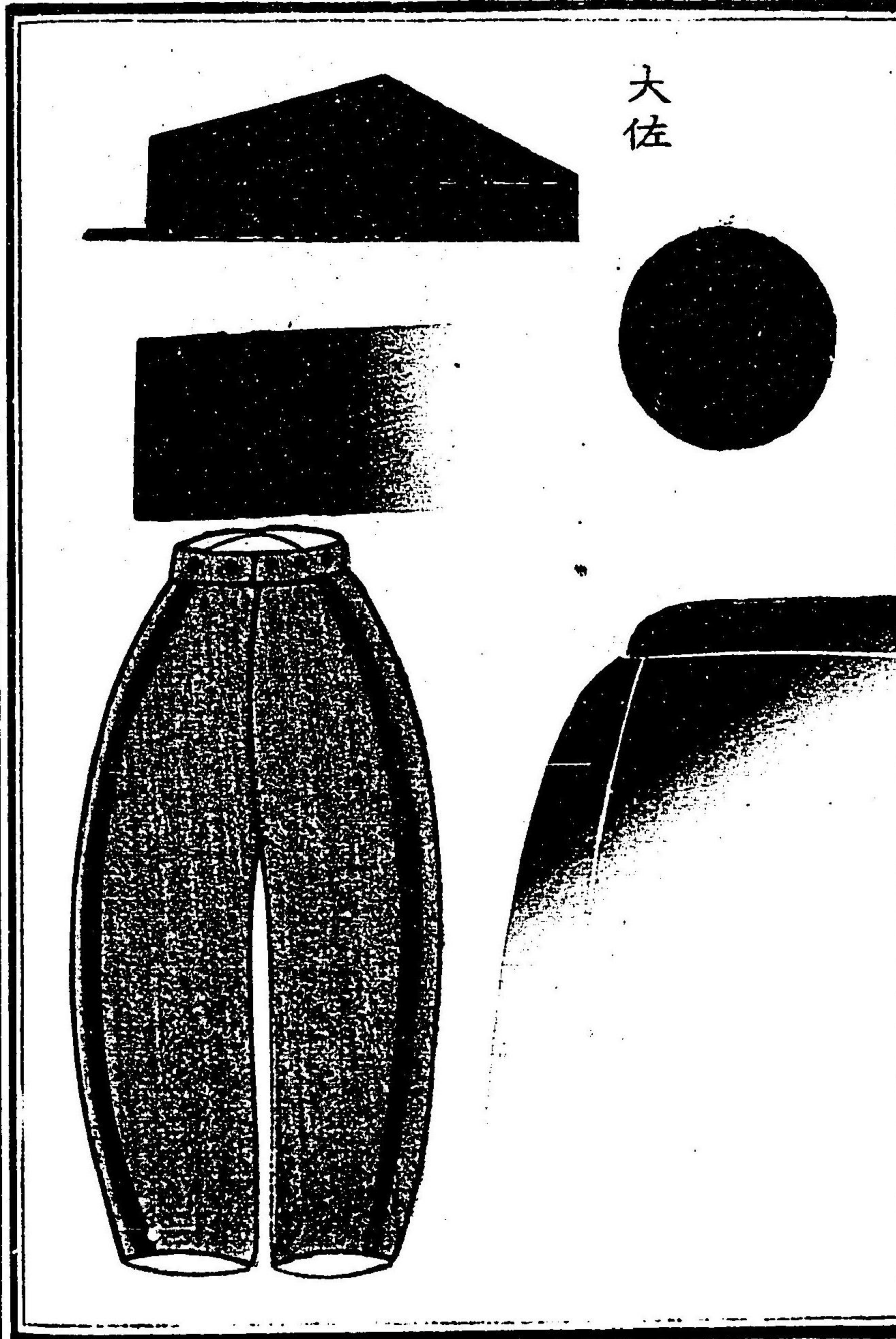
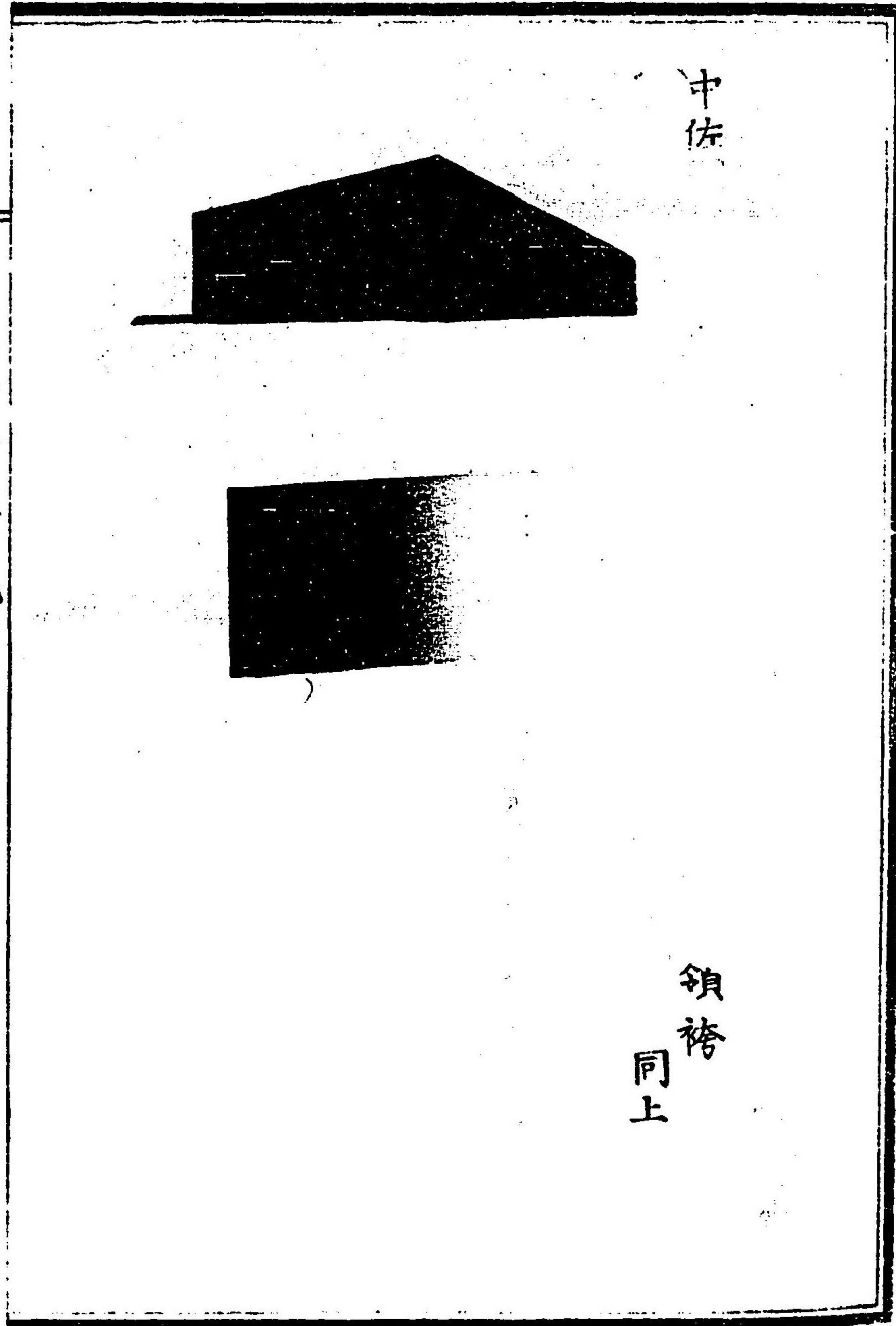

大尉の袴

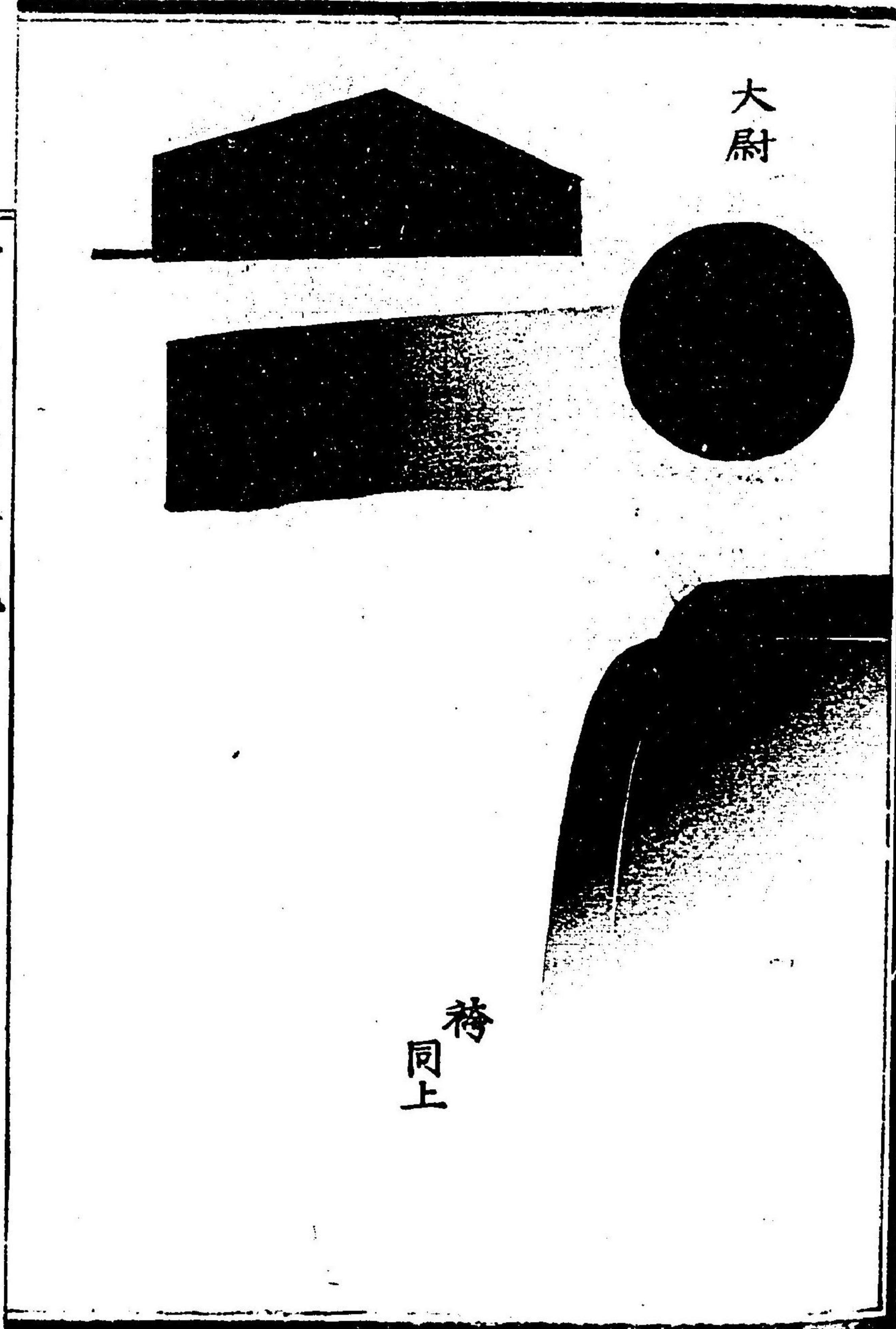

大尉

袴
同上

少佐の袴

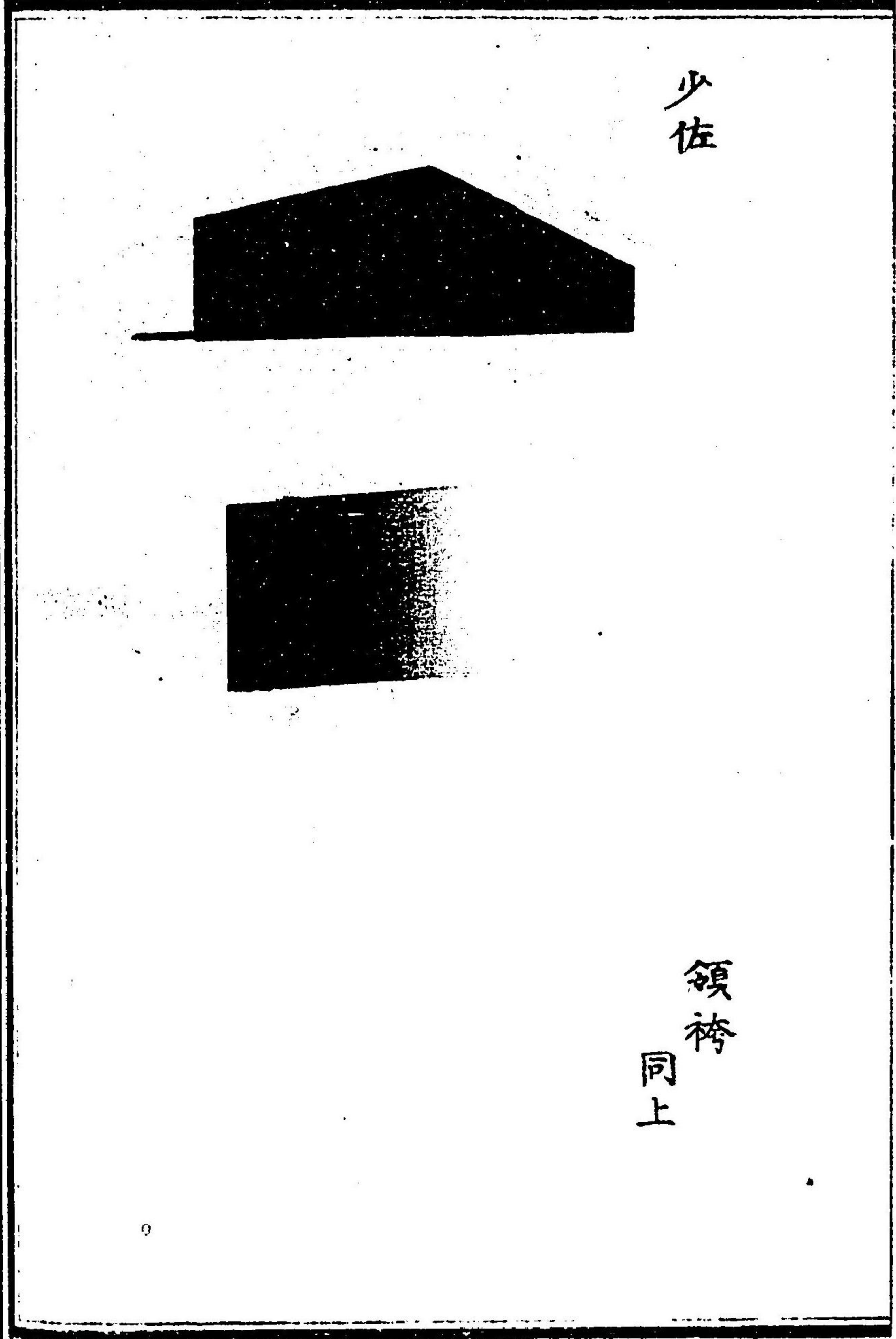

少佐

領袴
同上

三十一

官途必携卷之九

〇三十一

中尉

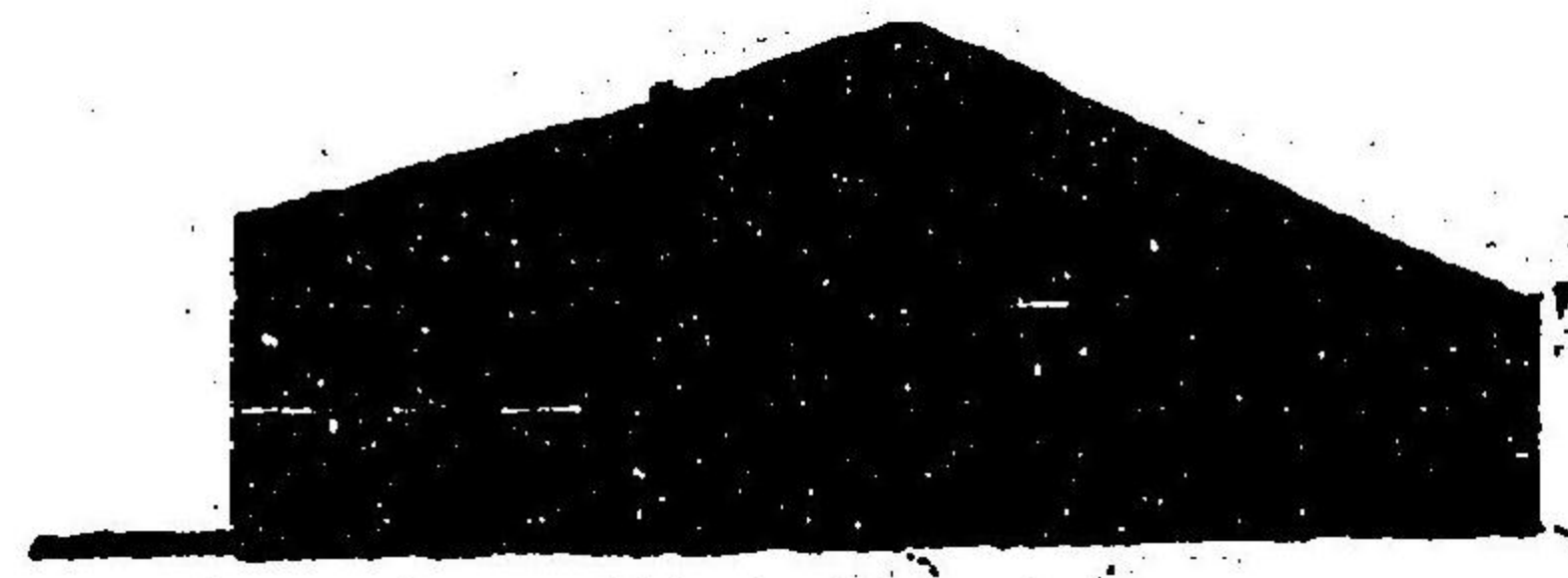

領袴

同上

少尉



領袴

同上

官途必携卷之九

〇三十一

官途必携卷之九

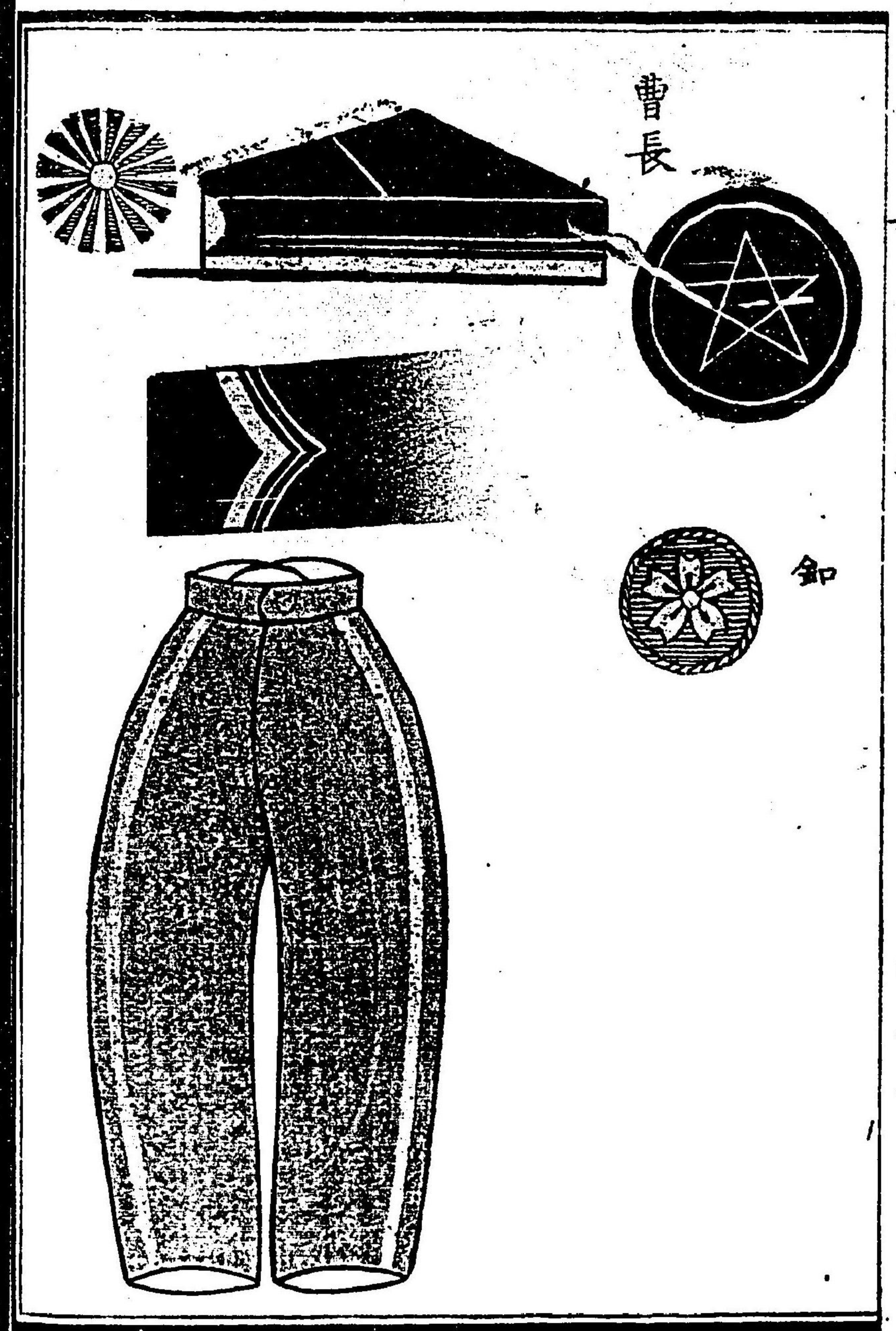
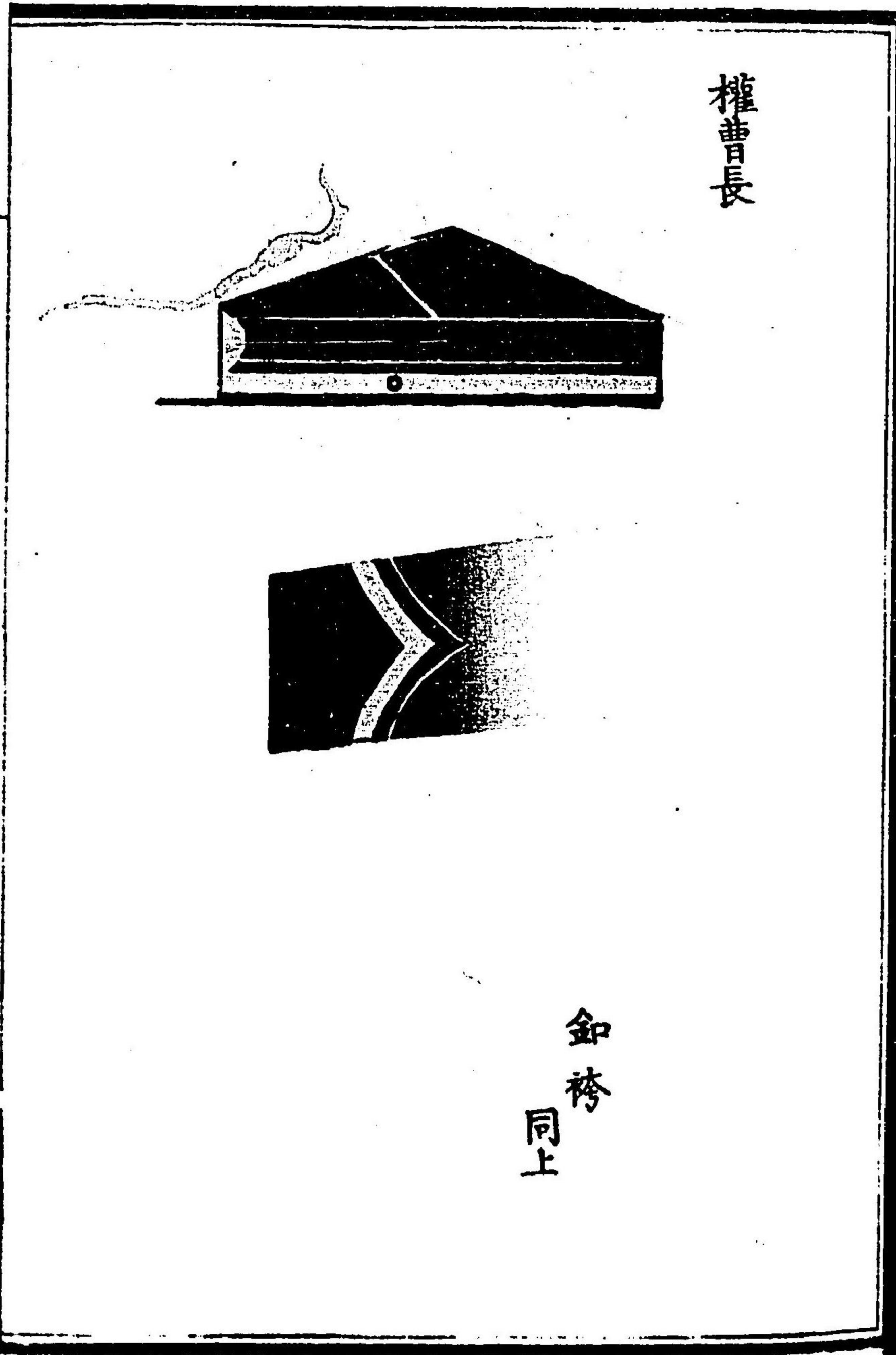

官途必携卷之九

三十一

軍曹

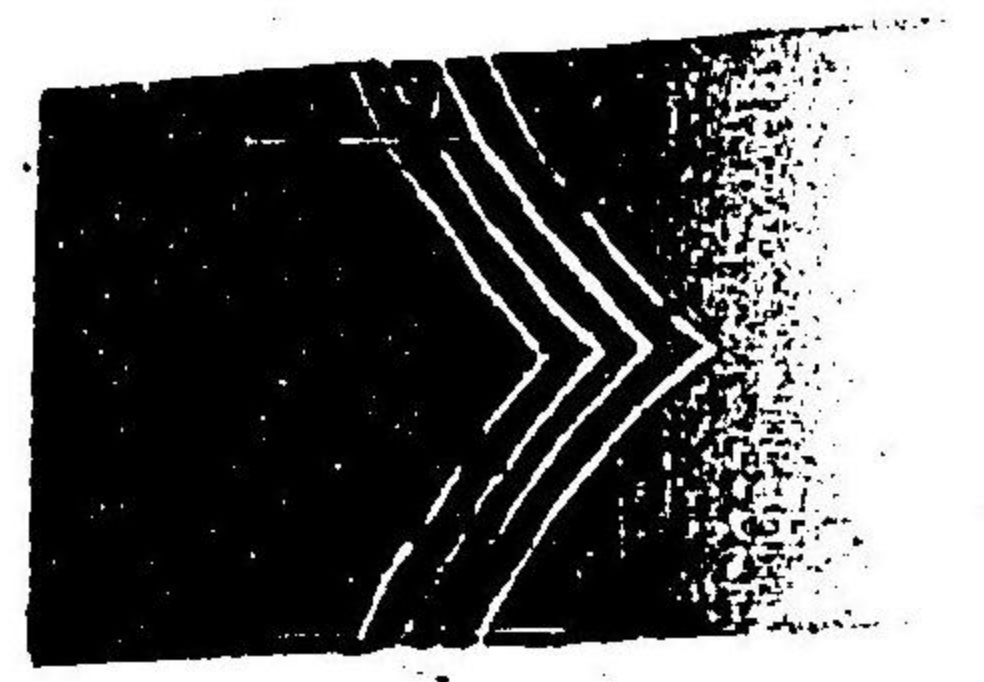
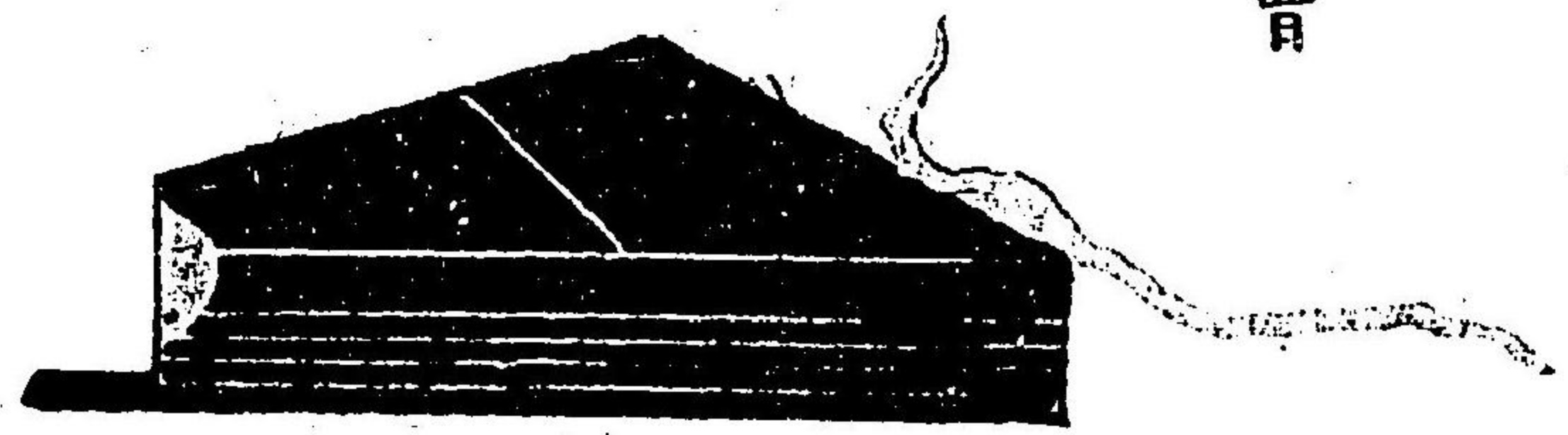

鉤袴
同上

伍長

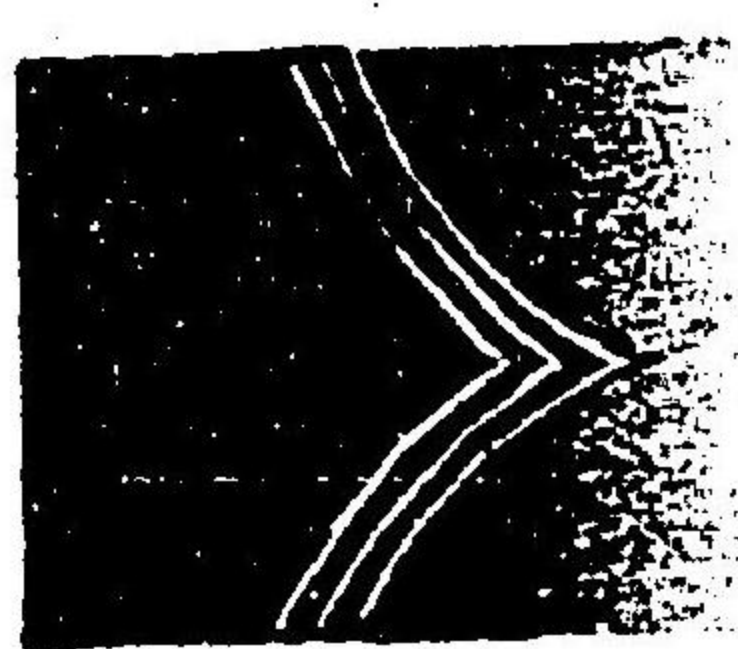
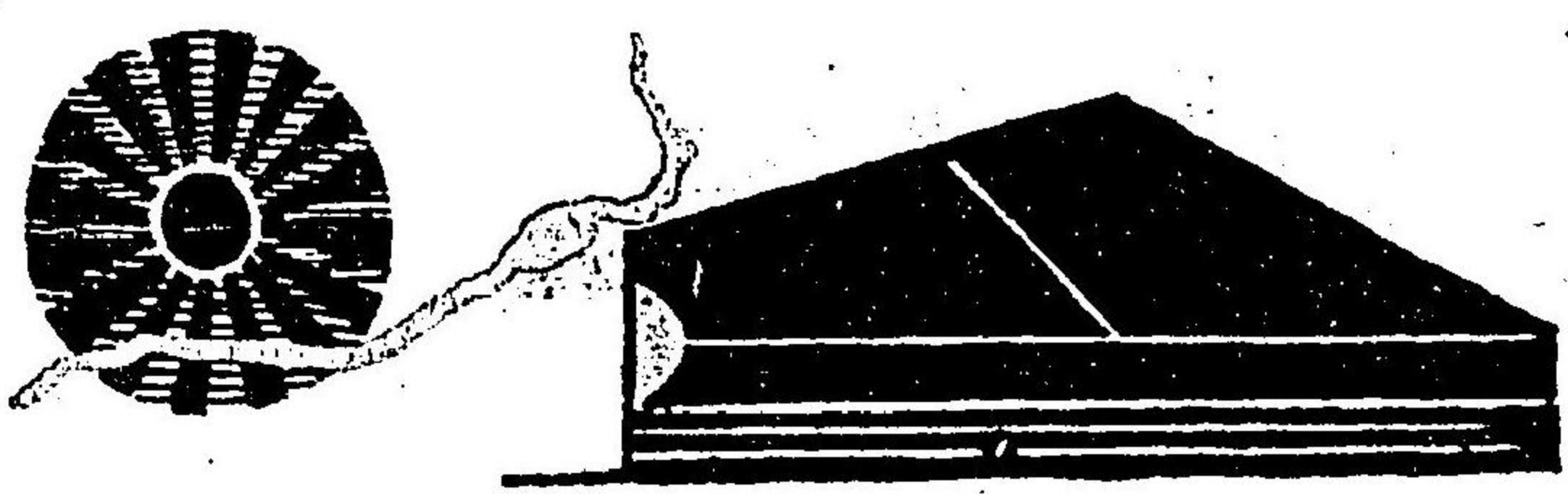

鉤

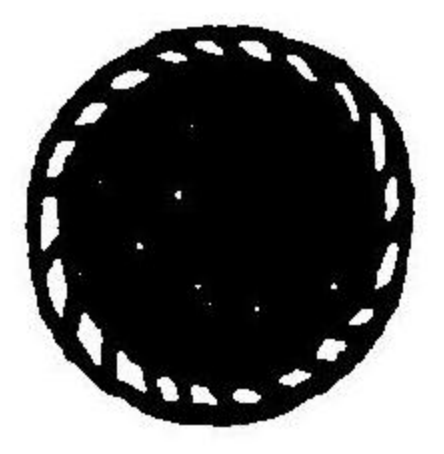
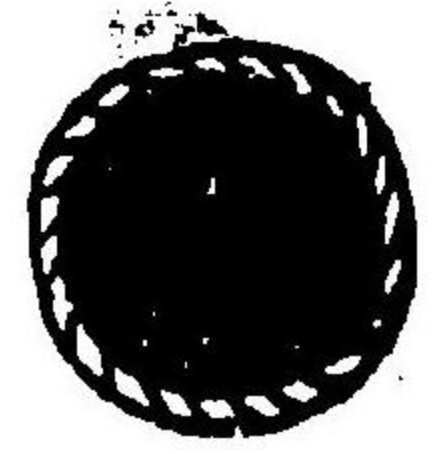

隊号ヲ附ク

騎兵

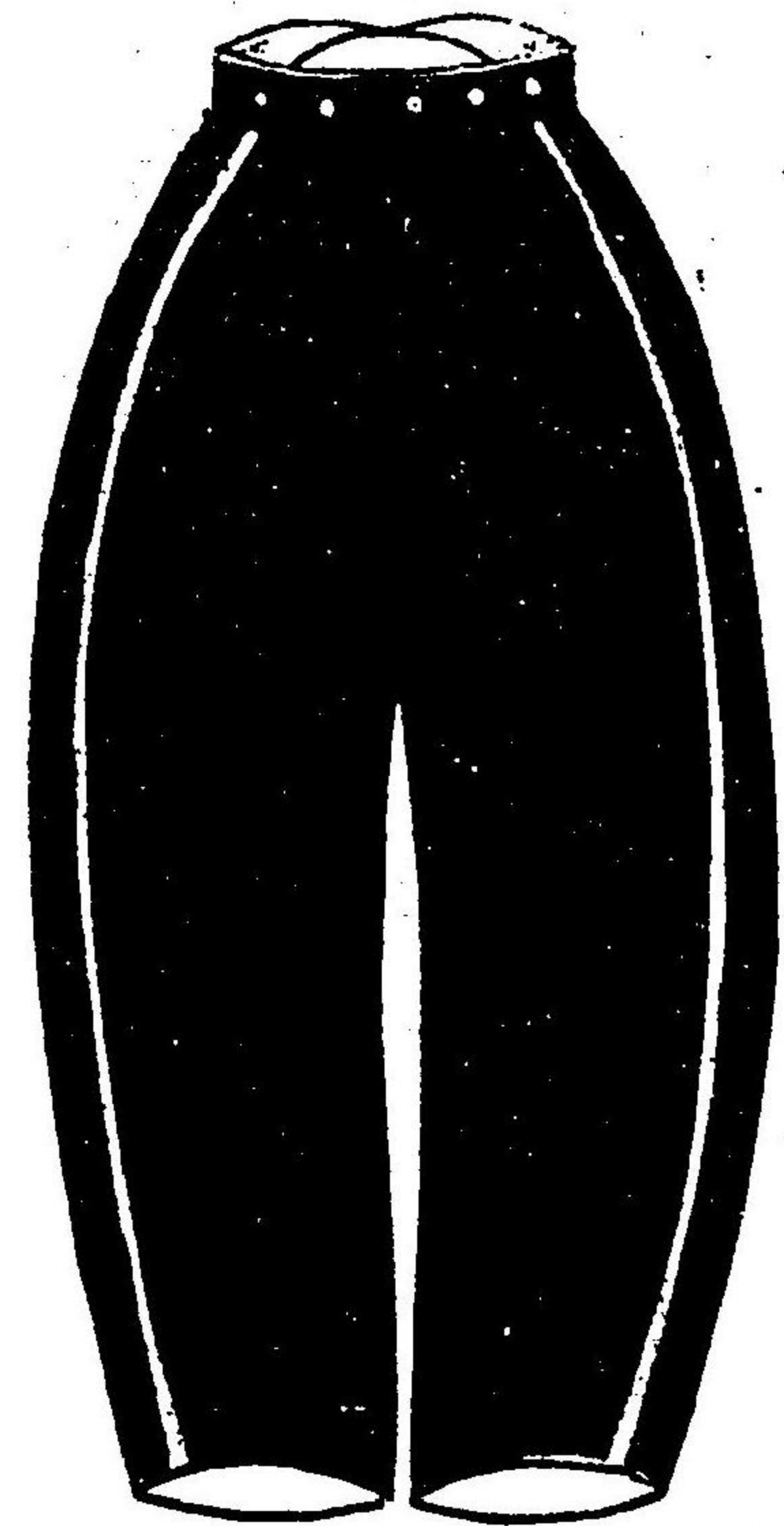

砲兵

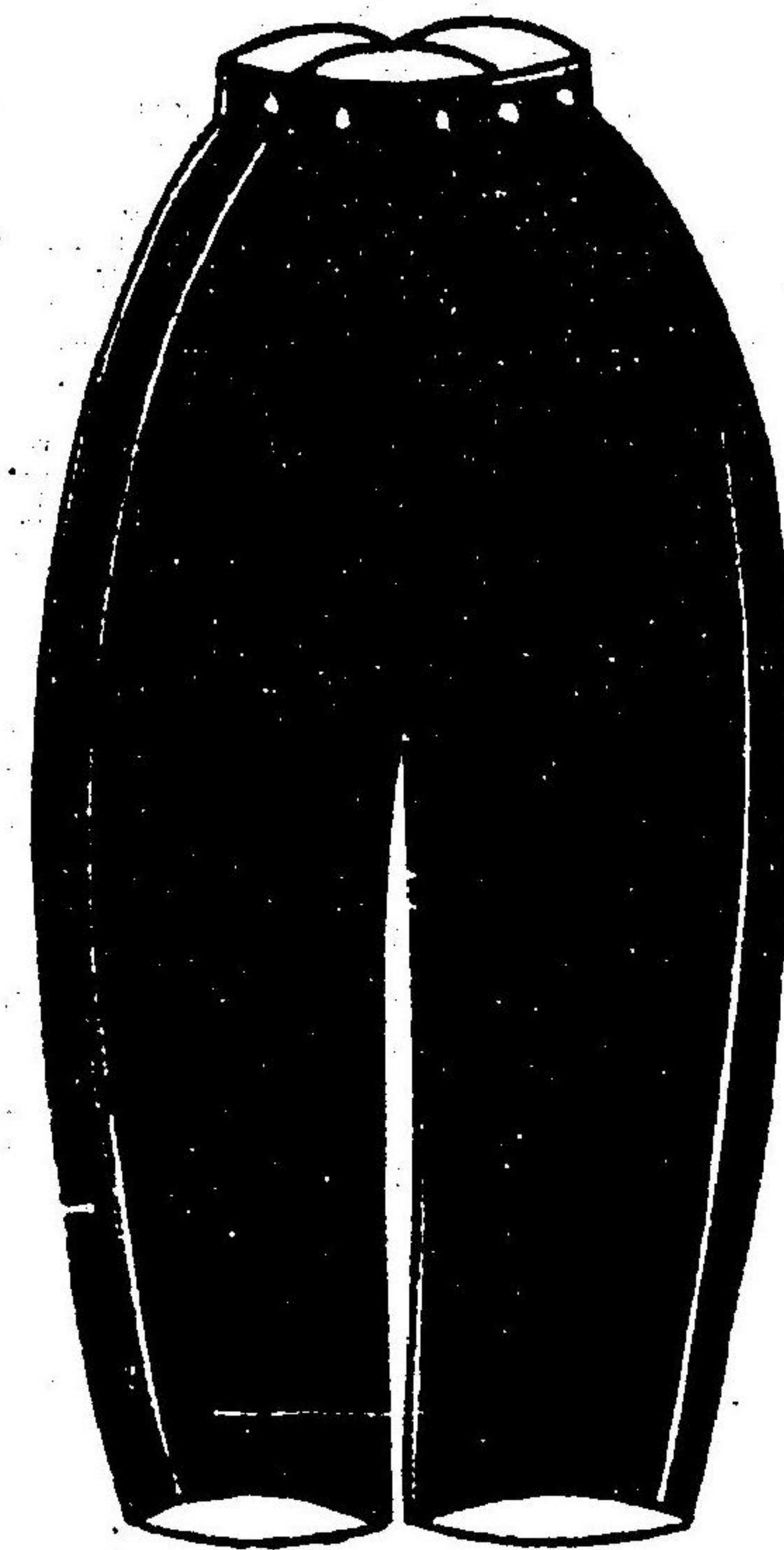

砲兵必用者之九

〇三十九

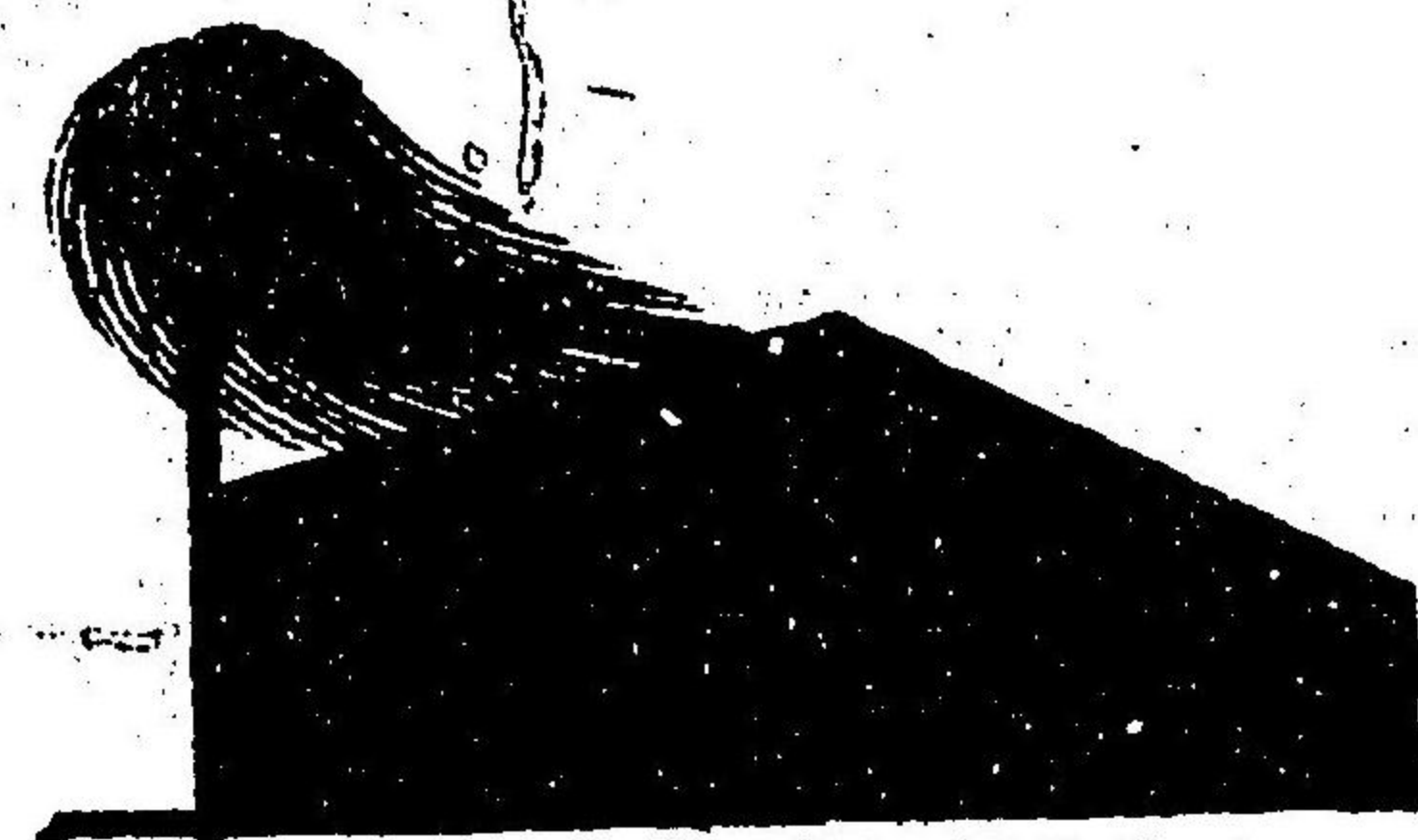

軍帽前立



輕兵

官道必携卷之九

〇二六

正
衣

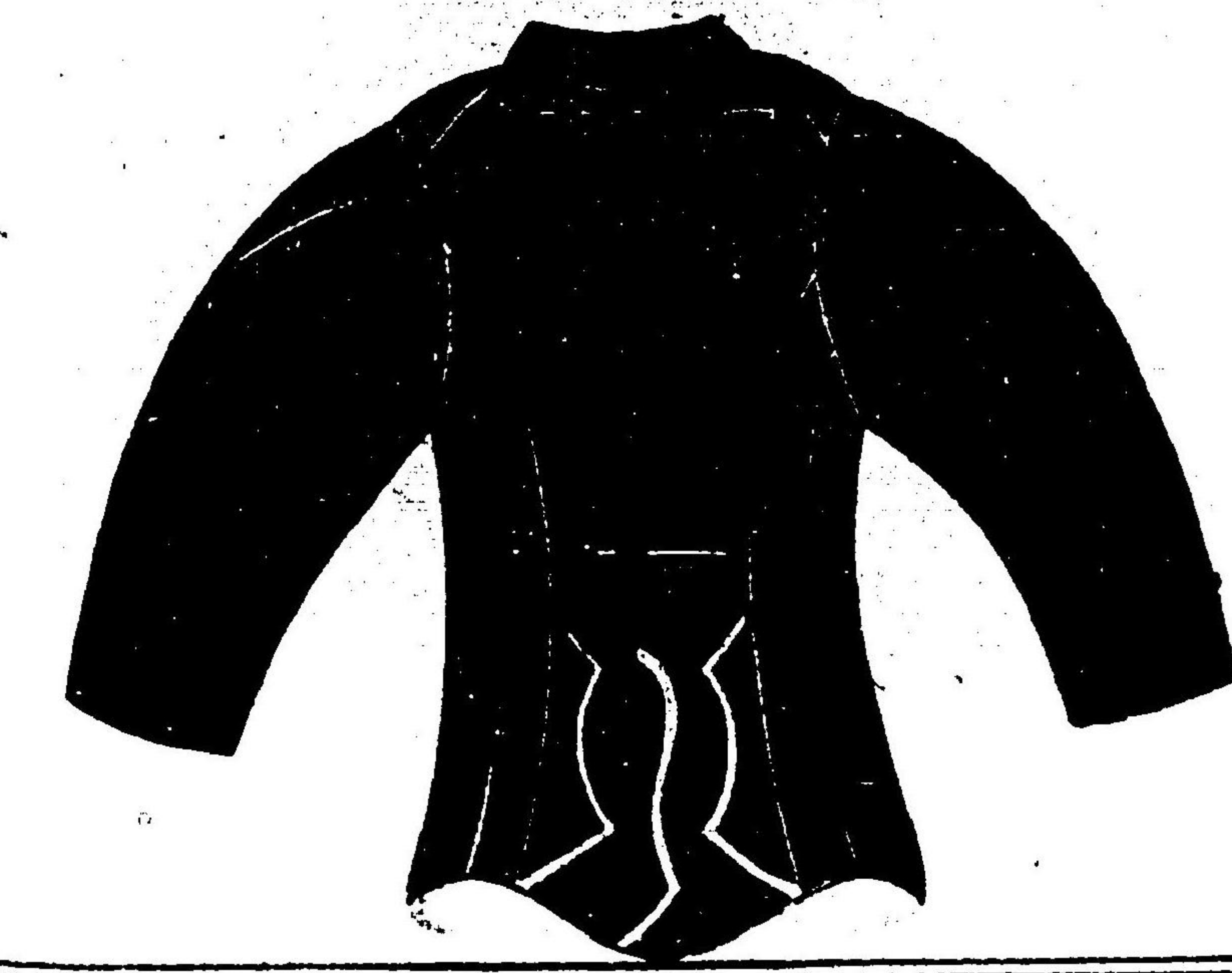

上
等
士
官
畧
衣



官制圖考卷之二

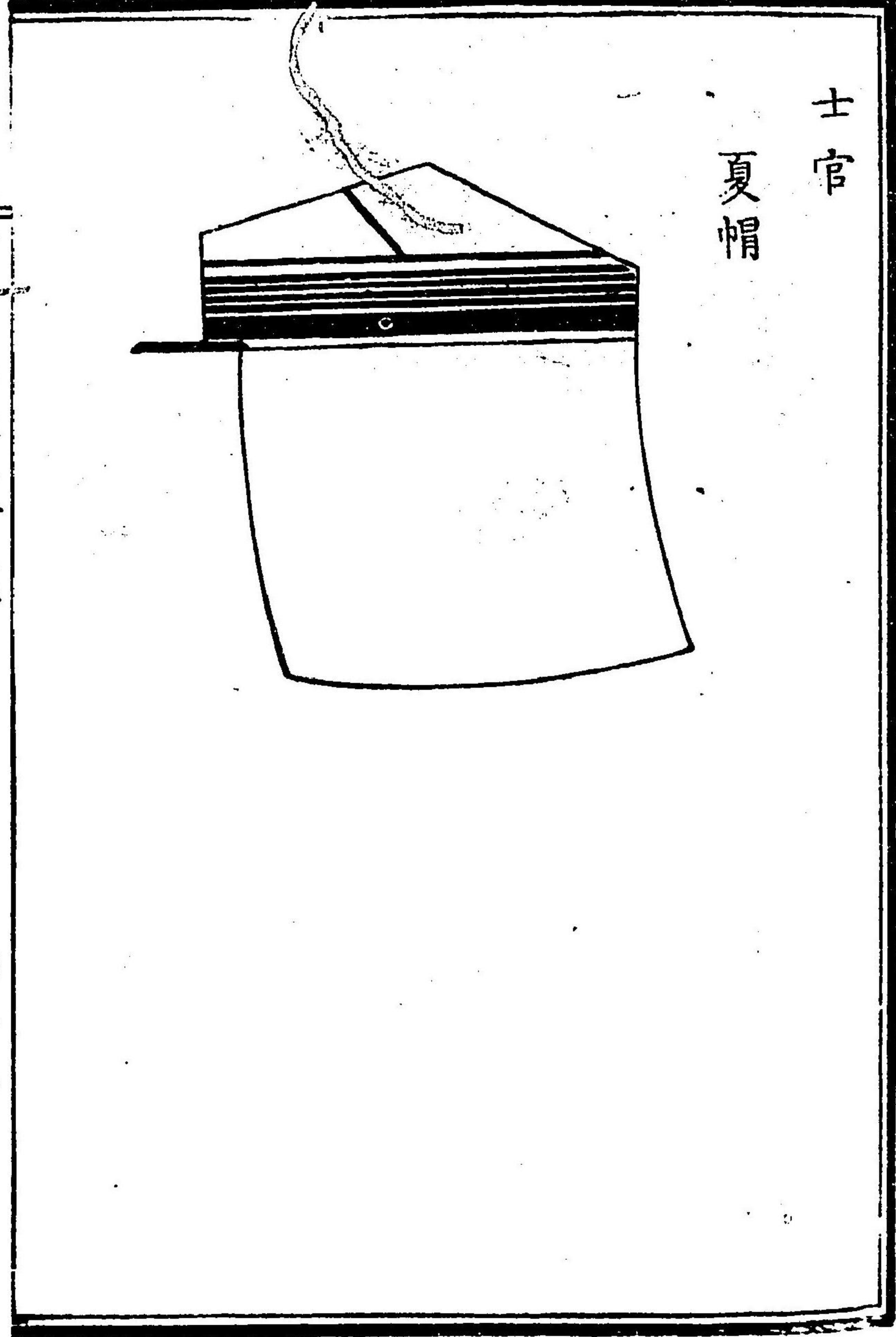

士官

夏帽



下等士官

畧衣

伍長以下
胸章ヲ省ク

官制圖考卷之二

〇三六

上等士官
夏衣

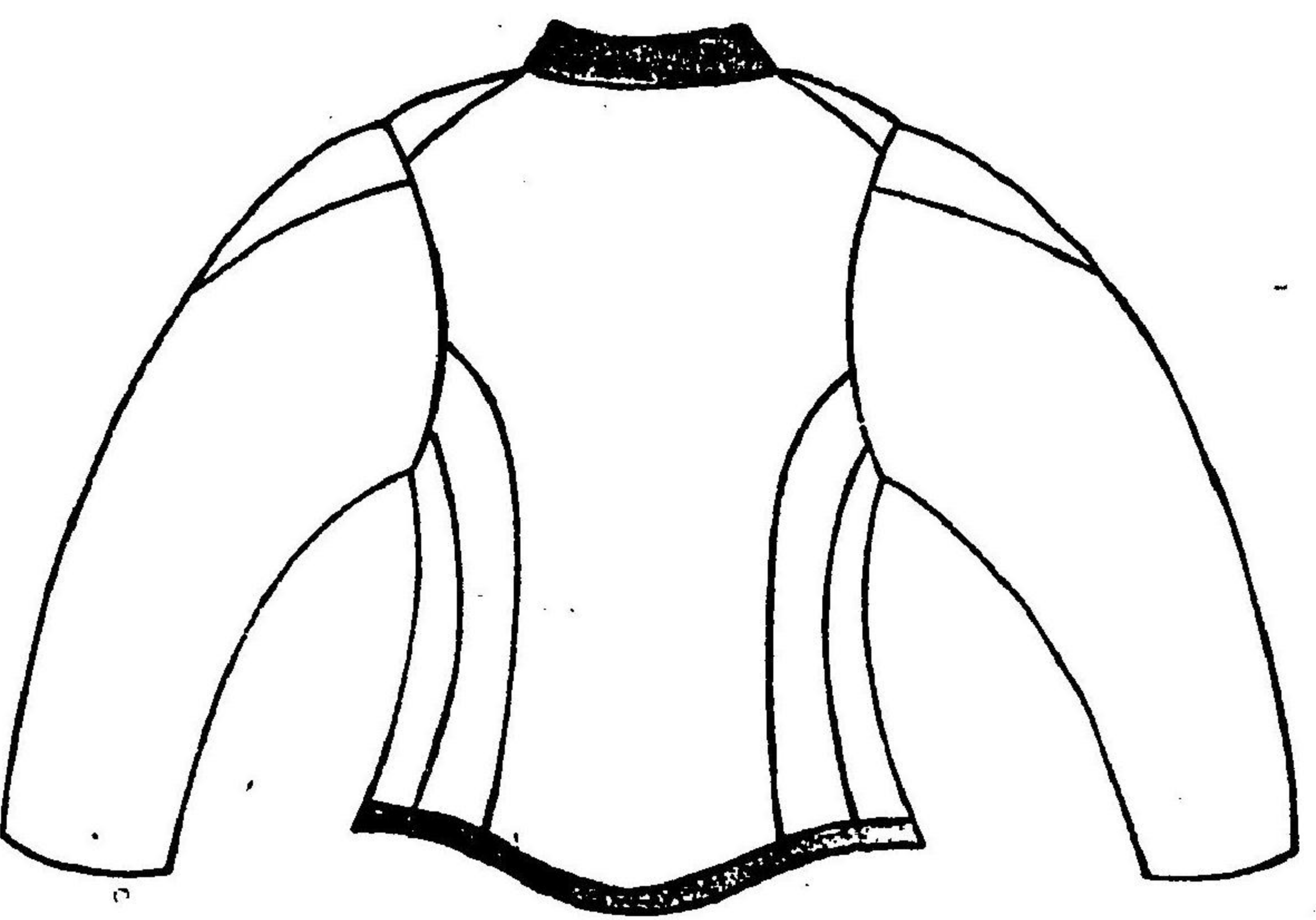
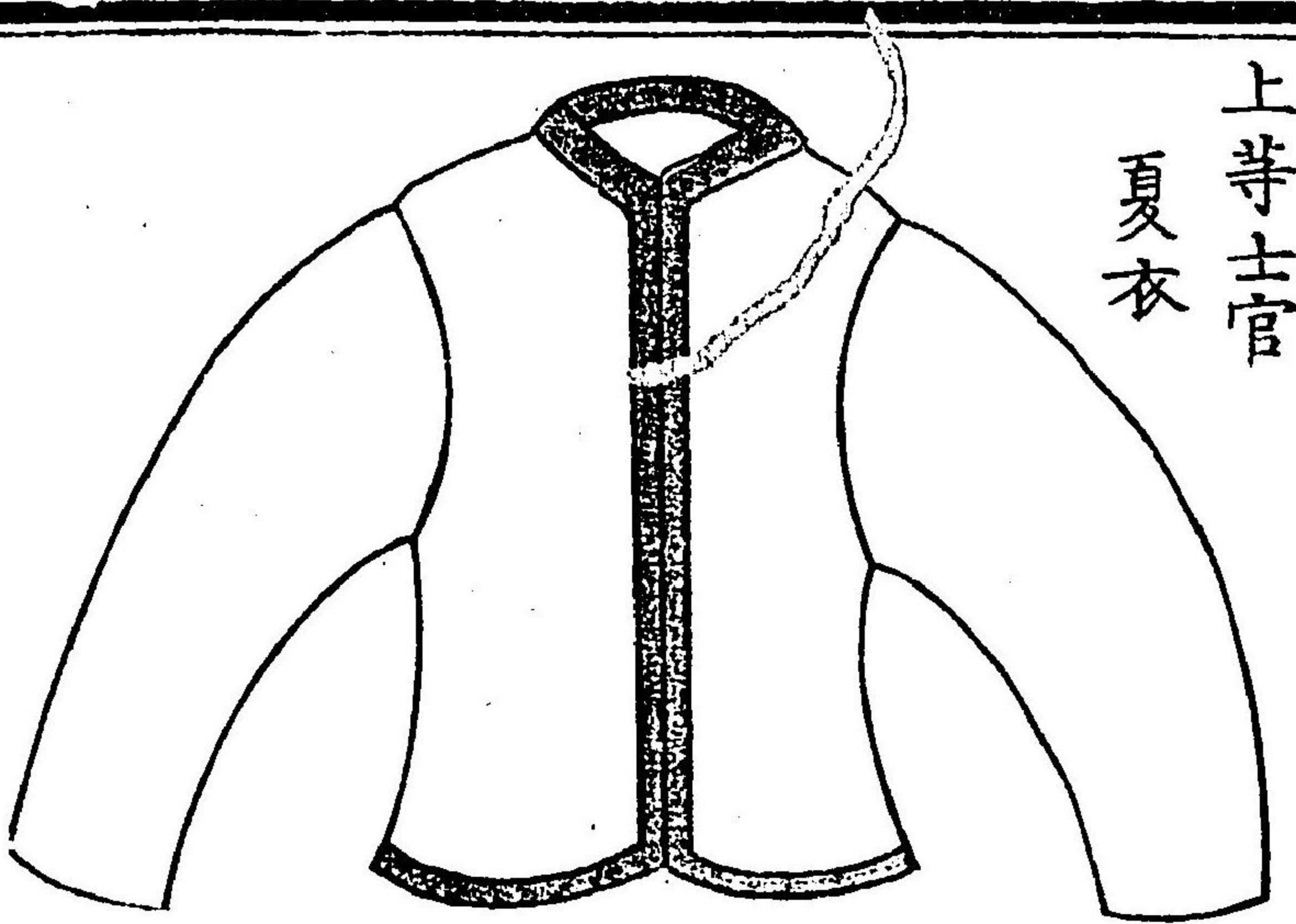

下等士官以下
夏衣

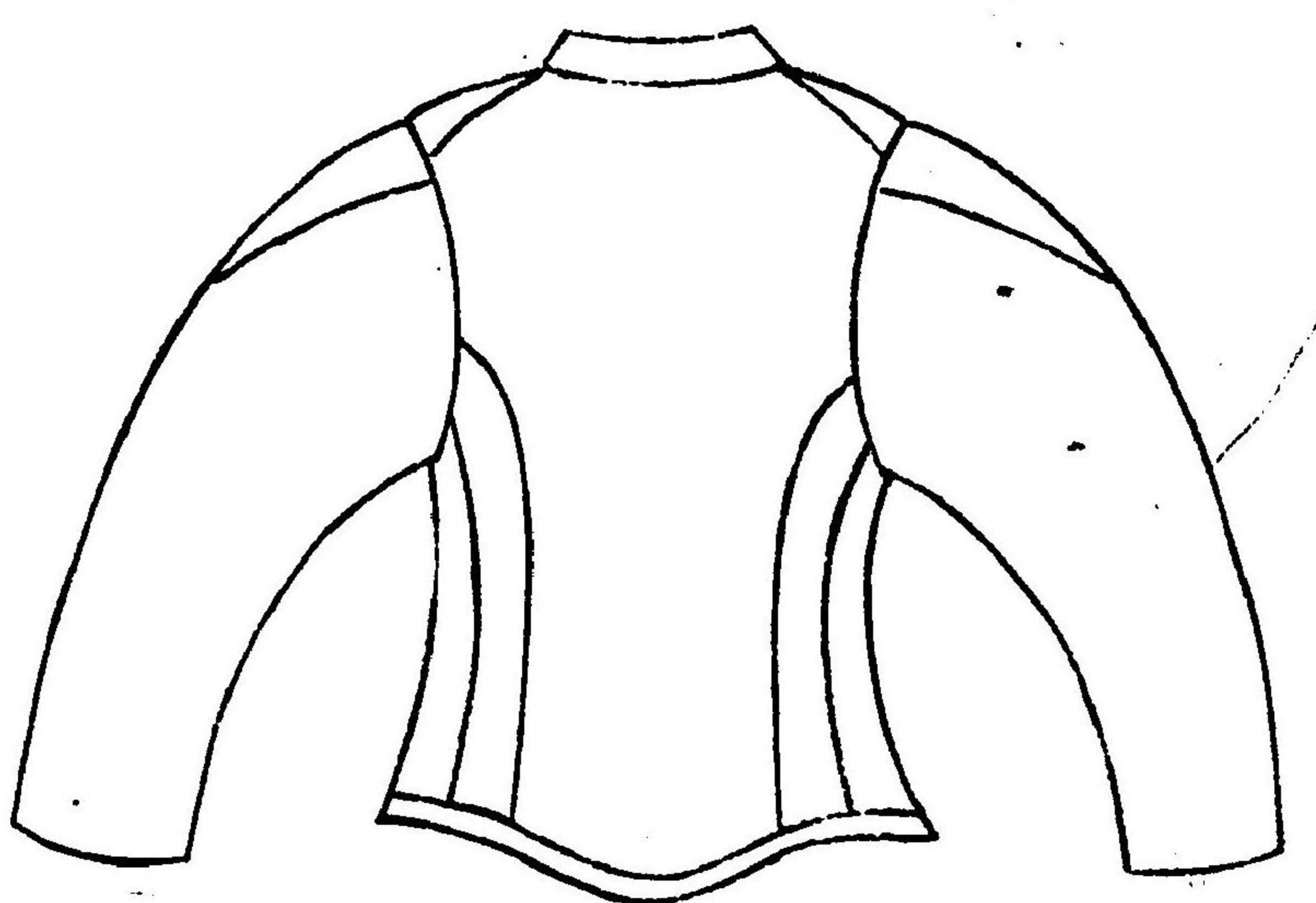
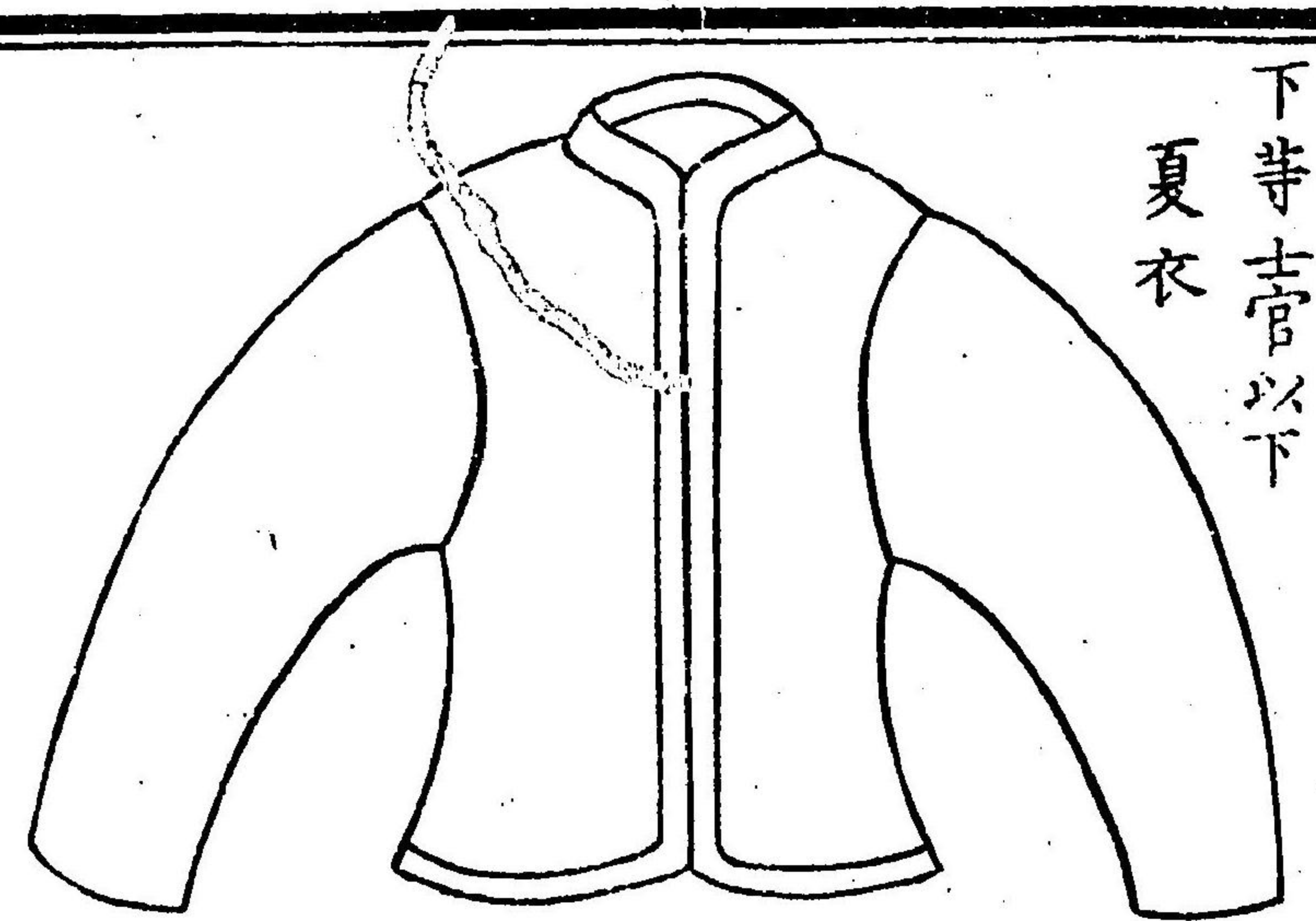

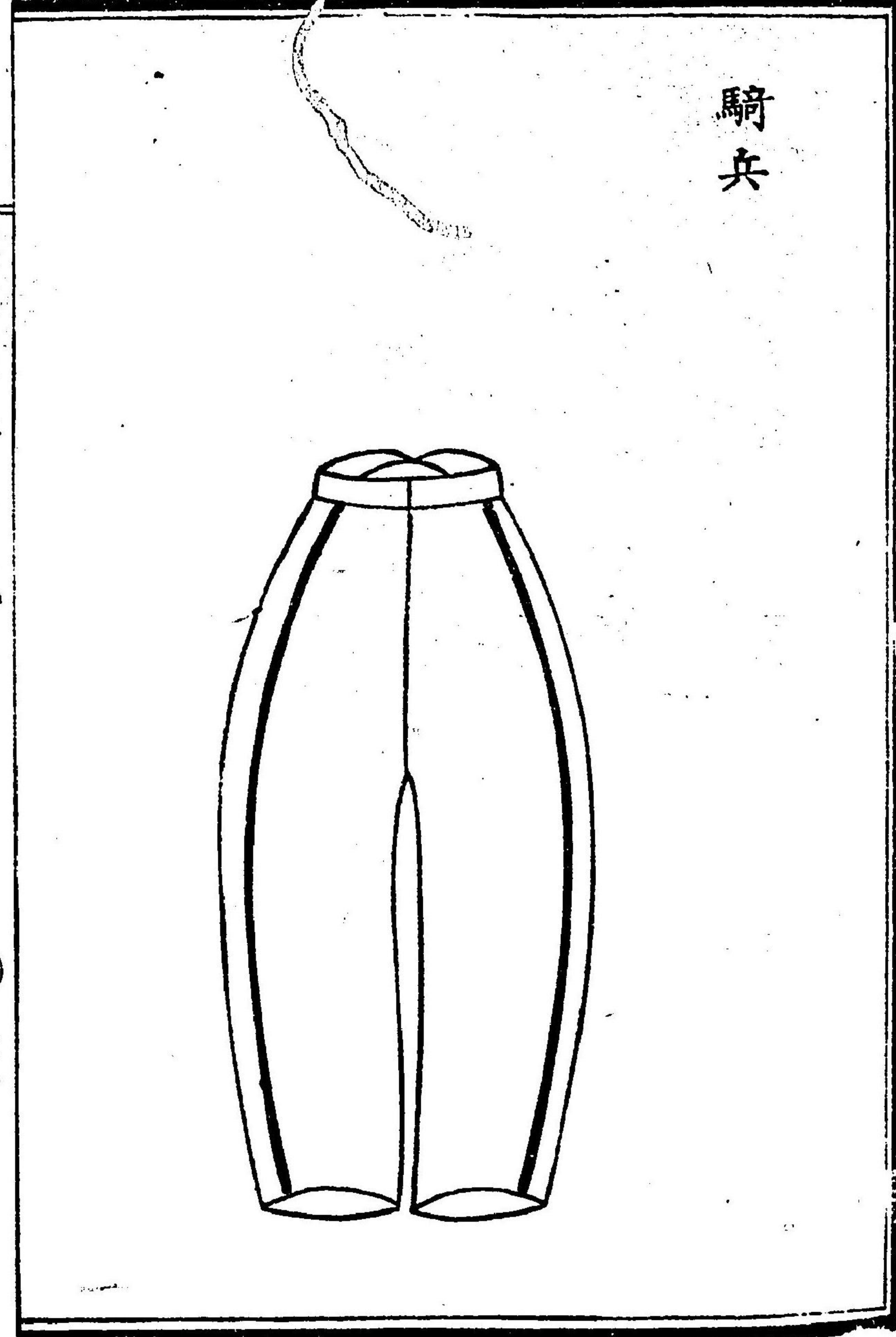

騎兵

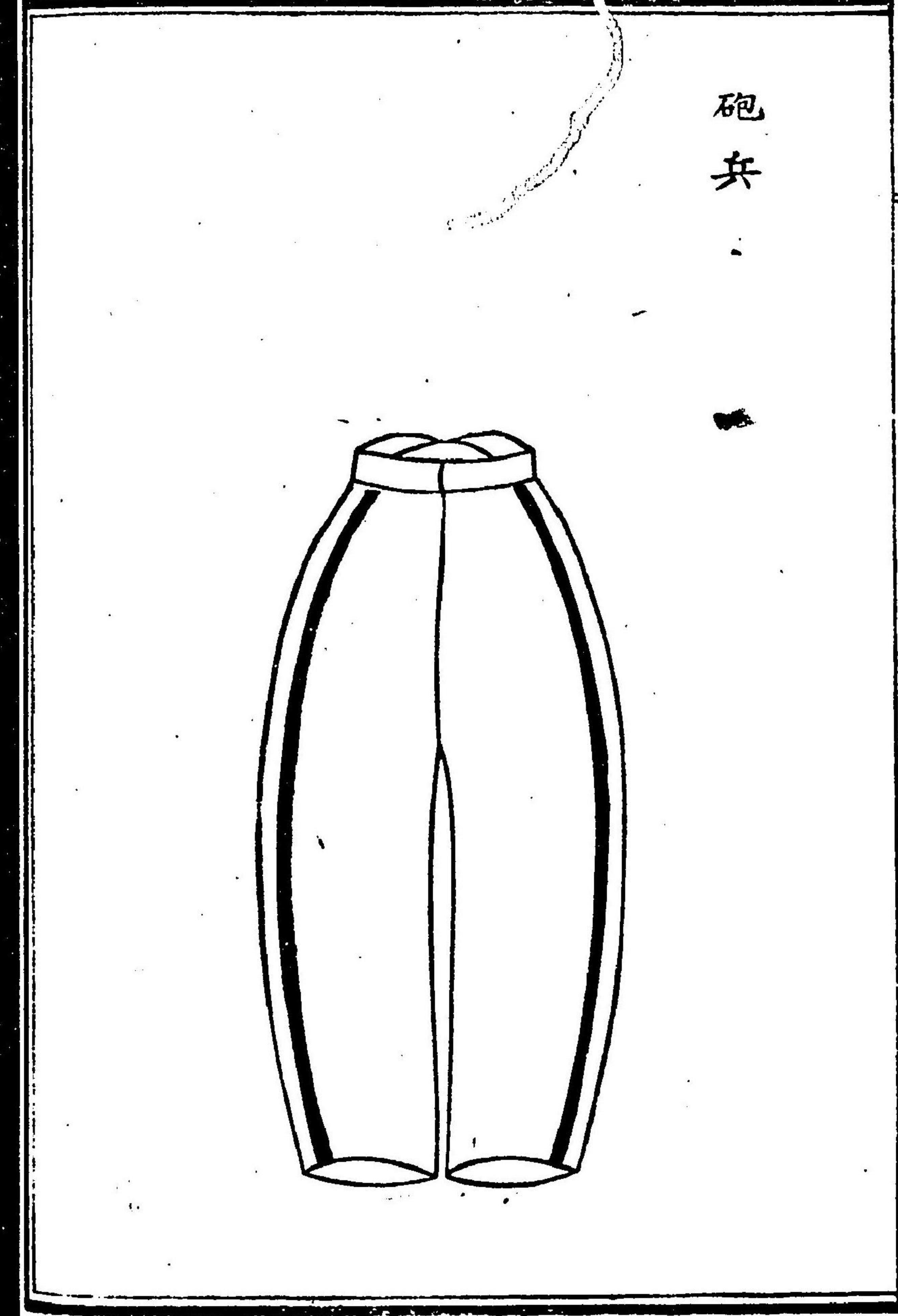

砲兵

歩兵

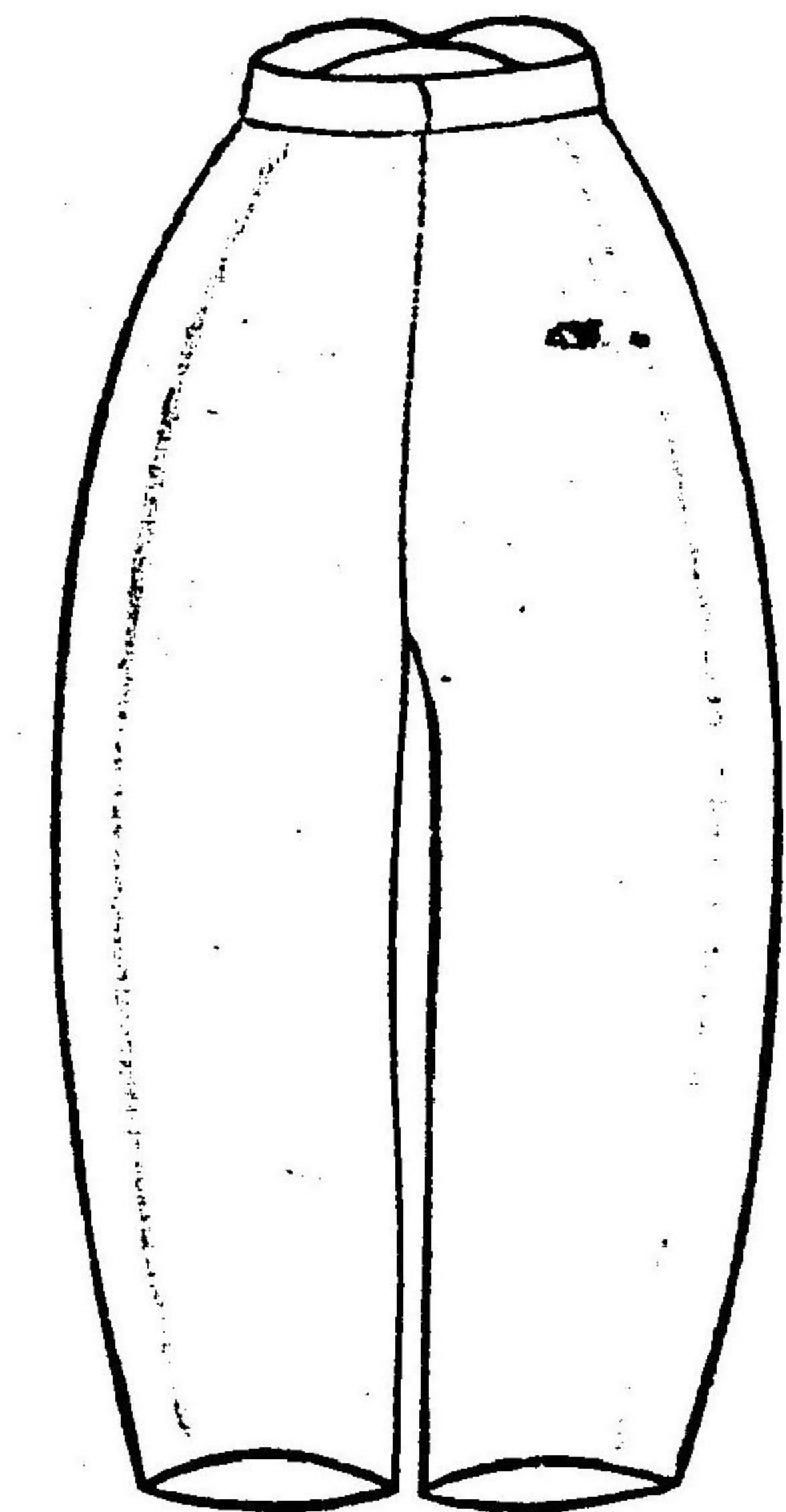

海軍服制

○辛未五月三日御達

一海軍服制毎歳五月ヨリ八月迄別紙之通りニ

候條此旨相達候事

但風土ノ氣候ニヨリ從來ノ儘ニテ不替候

事

別紙

大將以上

少尉以上
夏季正服

冬季同シ

短羽服

白亞布

袴

同 無章

帽

冬季ニ同シ

生徒

夏季

正服

冬季ニ同シ

短胴服

白亞麻布

上衣

白亞麻布

帽

冬季ニ同シ

曹長以下

夏季

正服

冬季ニ同シ

短胴服

粗大亞麻布

大將以下

夏季

正服

粗大亞麻布

帽

冬季ニ同シ

大尉以下

夏季

略服

黒々々々無章

袴

同 無章

上衣

白亞麻布

短胴服

冬季ニ同シ

生徒

夏季

略服

白亞麻布

短胴服

同

曹長以下

夏季

略服

白地々々金巾

短胴服

同

壬申正月御改正

袴

同

帽

冬季ニ同シ

○

海軍將士ノ部

同

同

但白布ヲ

總

衣服

正略

紺羅紗

用

如ク

製ス

其大小

躰格

ニ准

スト云ト

線装飾

組釦

ハ定禮

ヲ越

ユベカラズ

一正衣

ハ長ク

シテ

領飾

アリ

前

大將

中將

少將

日九寸
六分



帽

寸五分

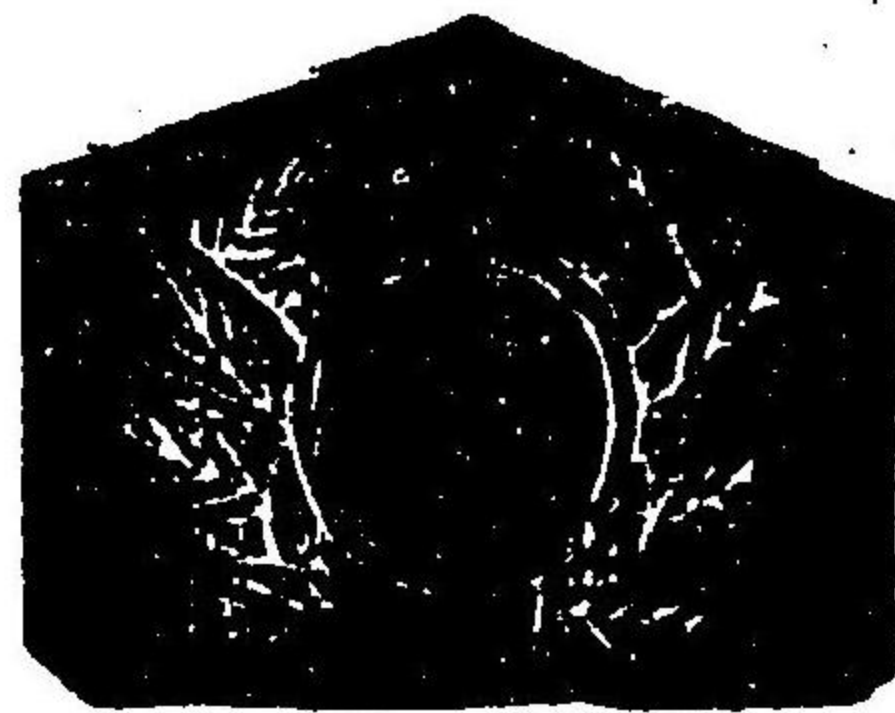
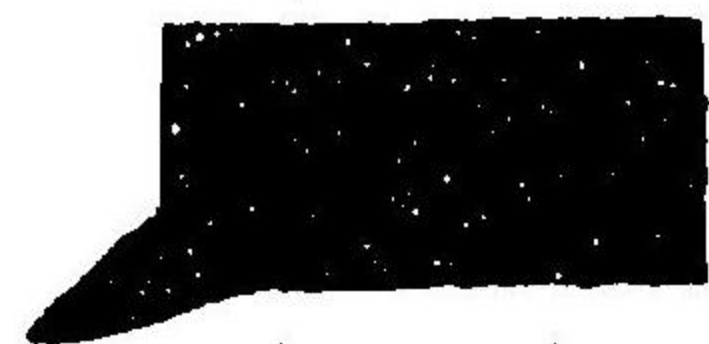

帽星
寸五分
高寸五分
横寸
櫻花系

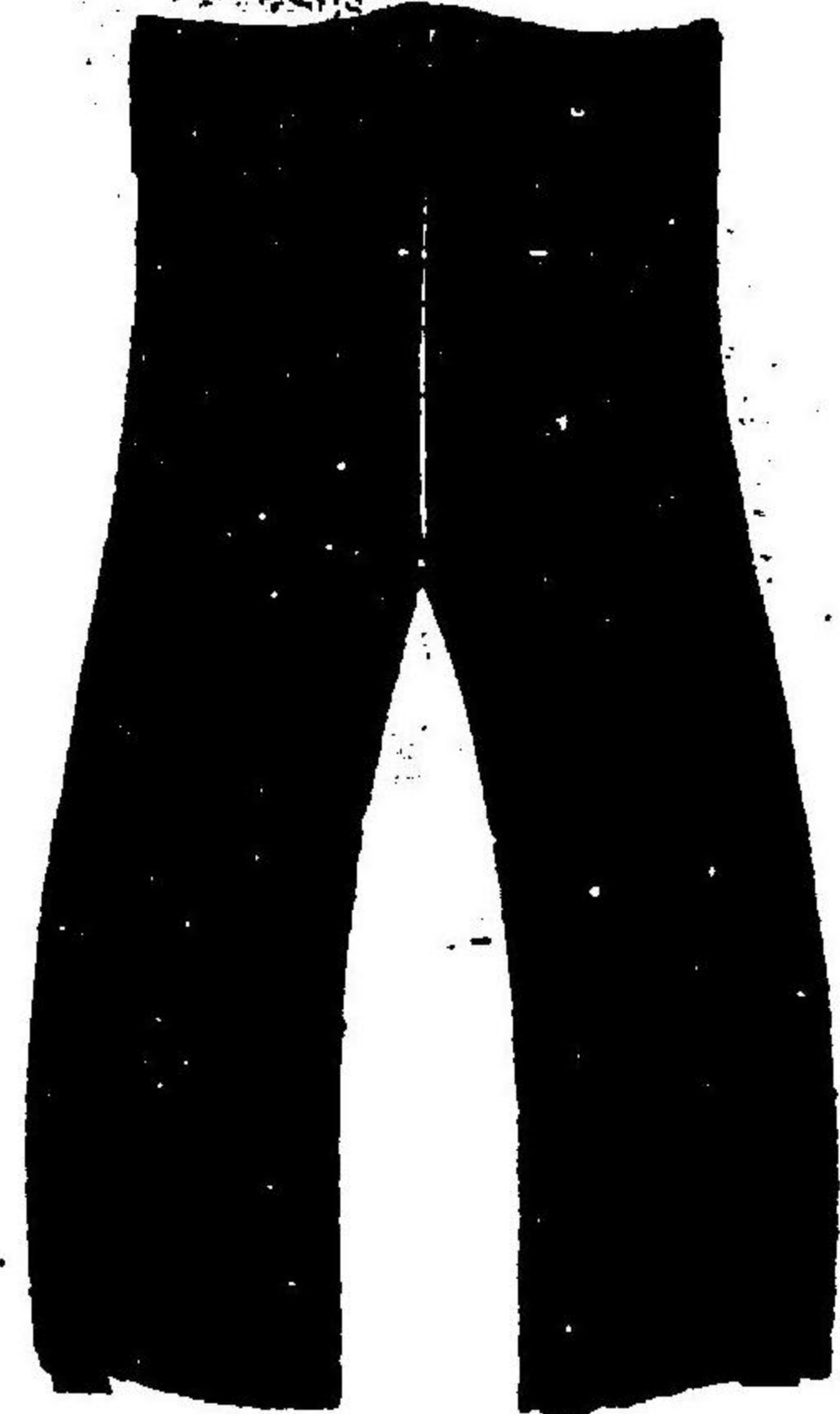

大紐

小紐

大紐は、小紐に至るまで皆同じ
木上取原糸製履用

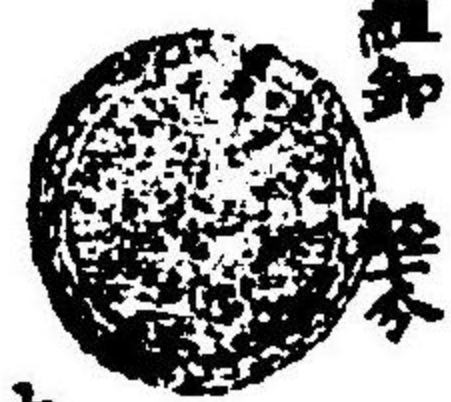

中大佐

中佐

帽金線金糸

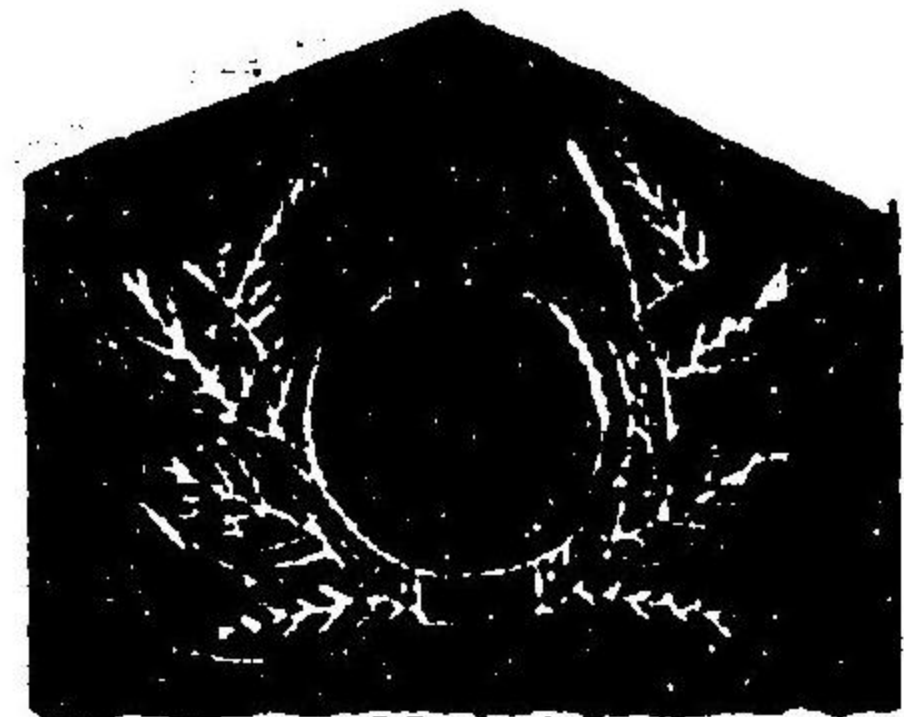
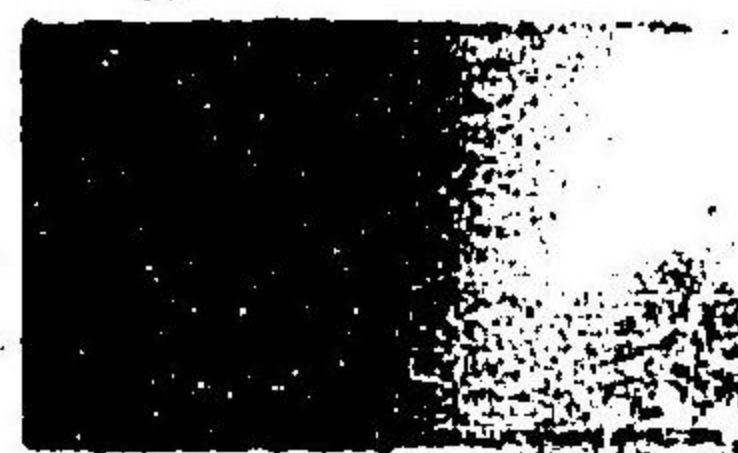
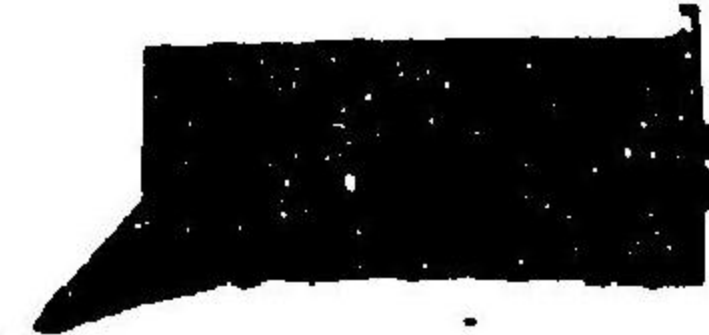

帽星
高寸五分
横寸五分

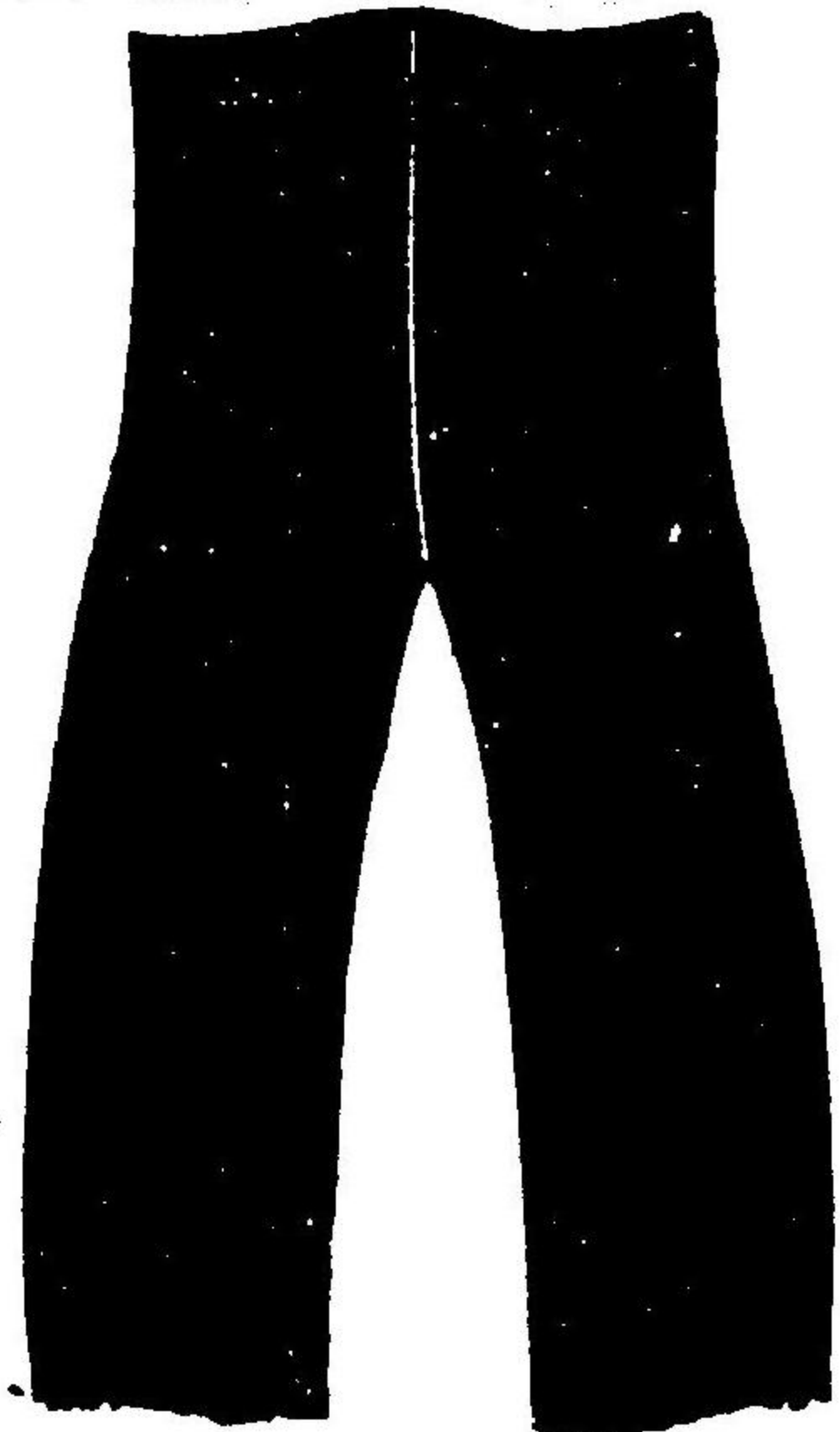

官制

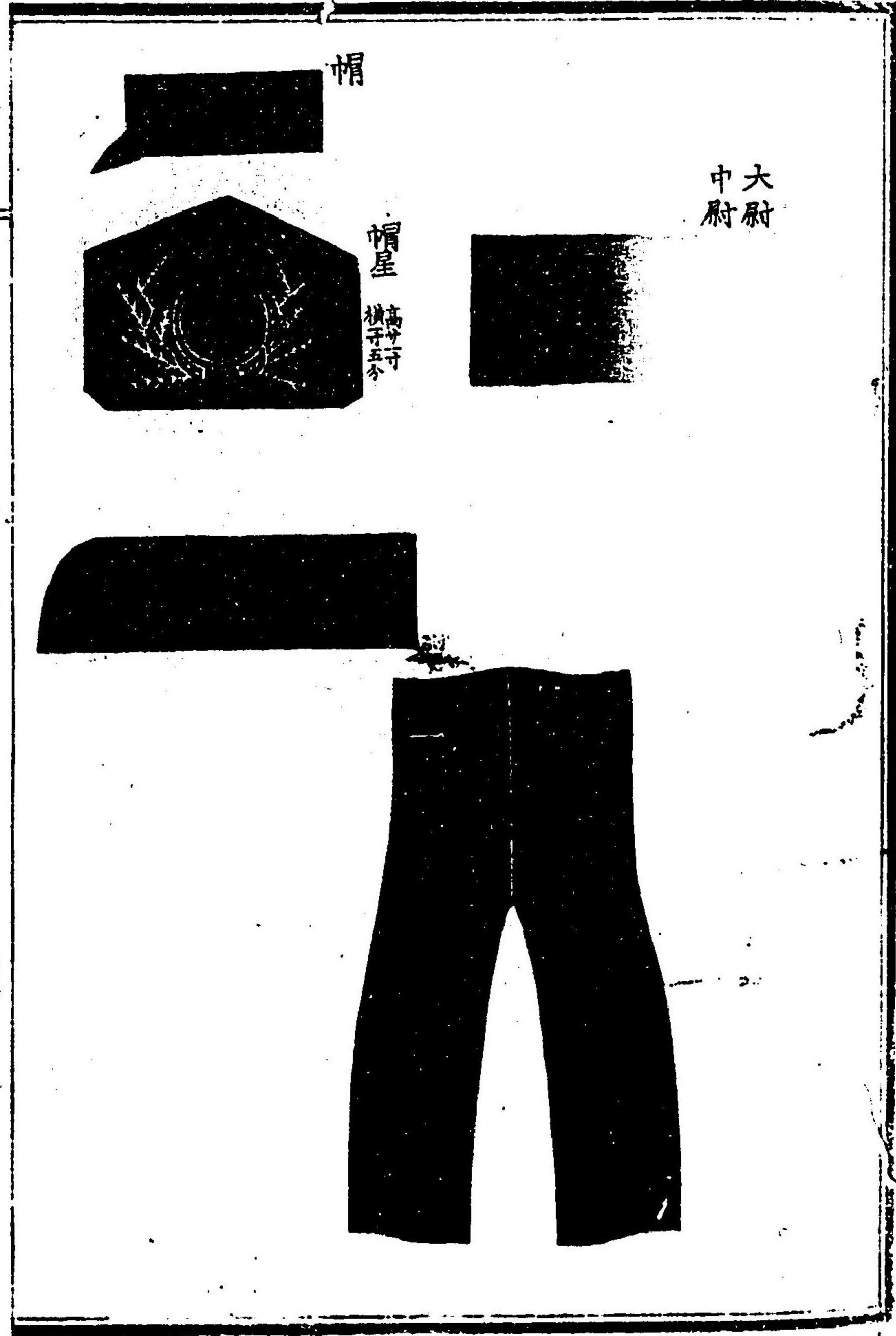

帽

大尉
中尉

帽

高
中
尉
少
佐

官道以抄老之力

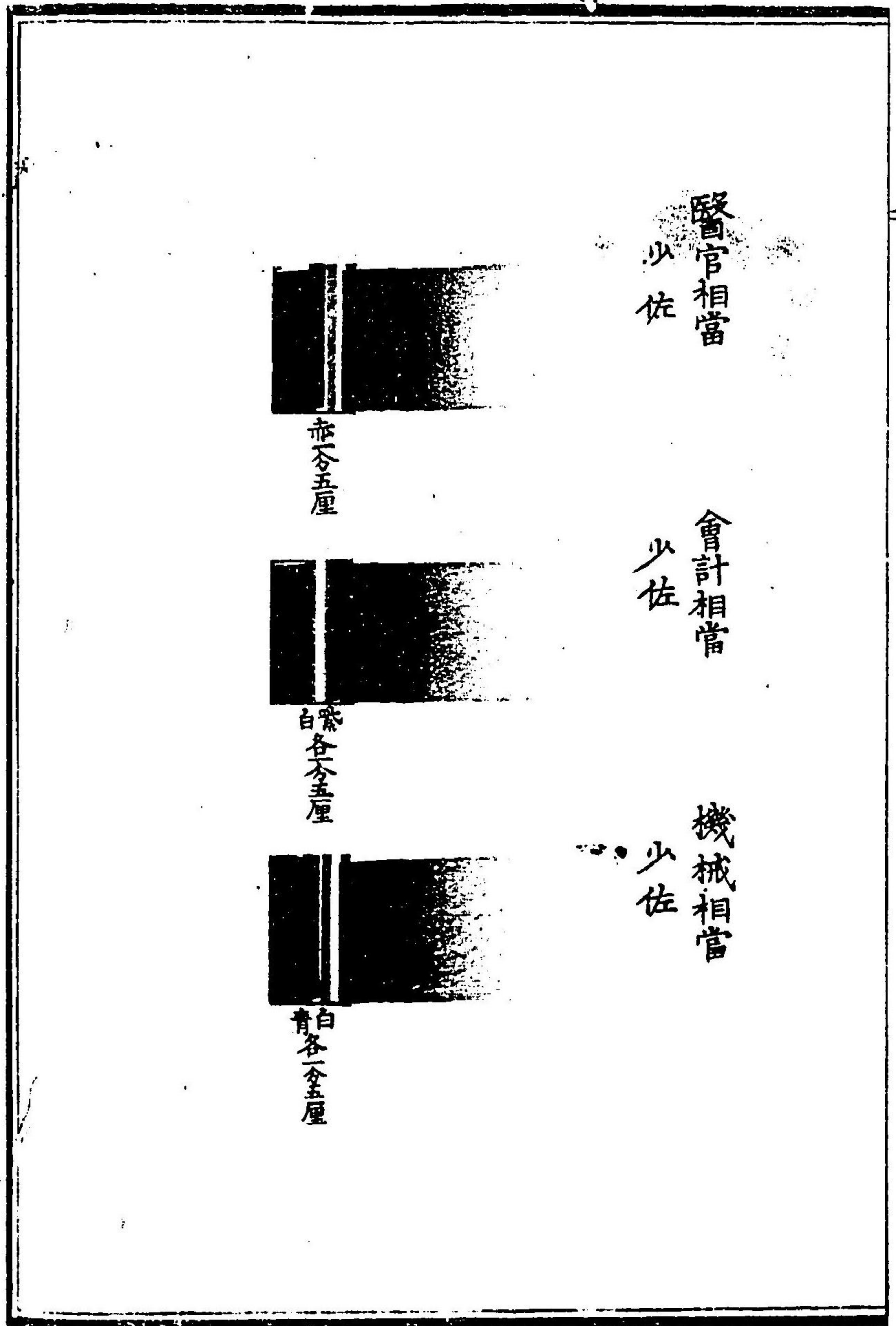

醫官相當
少佐

會計相當
少佐

機械相當
少佐

赤
各
五
厘

紫
各
五
厘

白
各
五
厘

三十一

醫官相當
大尉
中尉

會計相當
大尉
中尉

機械相當
大尉
中尉



白赤全五厘

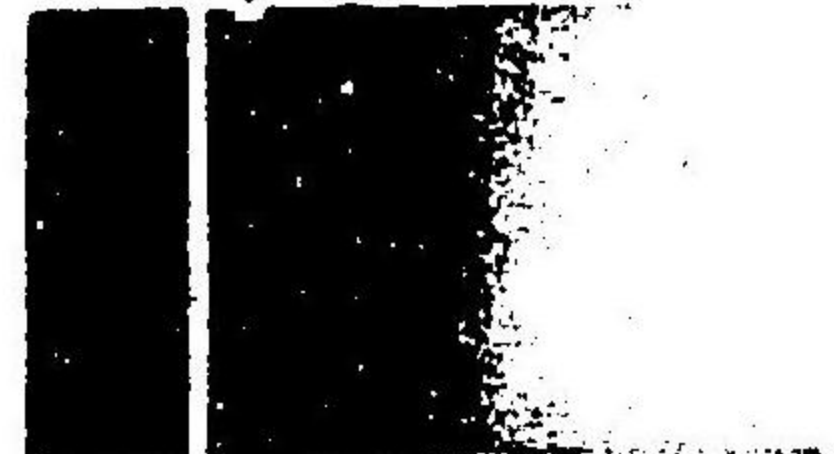

白赤全五厘



白赤全五厘

少尉

醫官相當
少尉

會計相當
少尉

機械相當
少尉



白赤全五厘



白赤全五厘



白赤全五厘

官遊必携卷之九

三十一

少尉試補帽星

高廿八分
横三寸

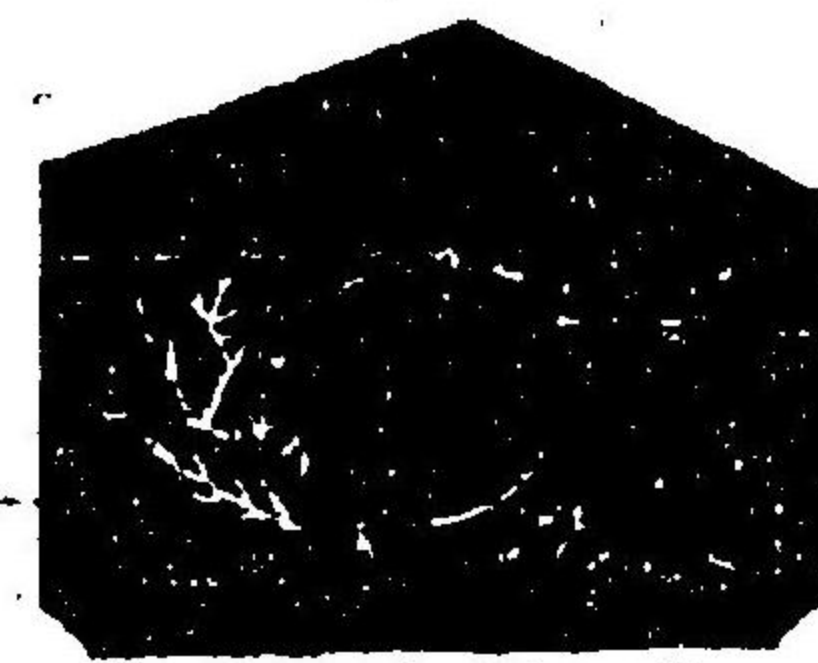

生徒帽星

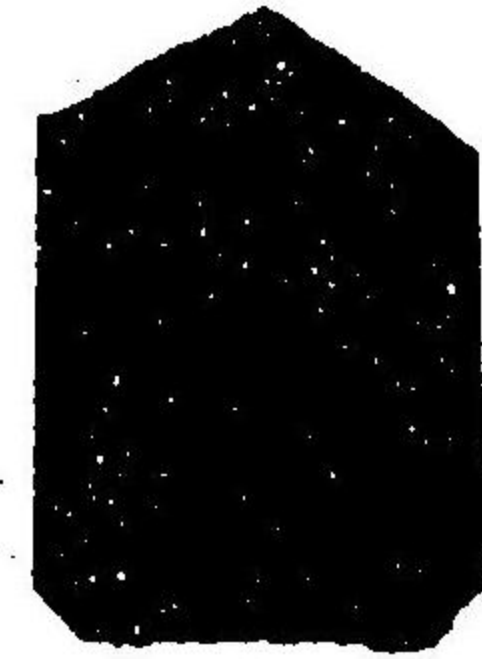

正衣



正衣
生徒帽星
少尉試補帽星



常衣

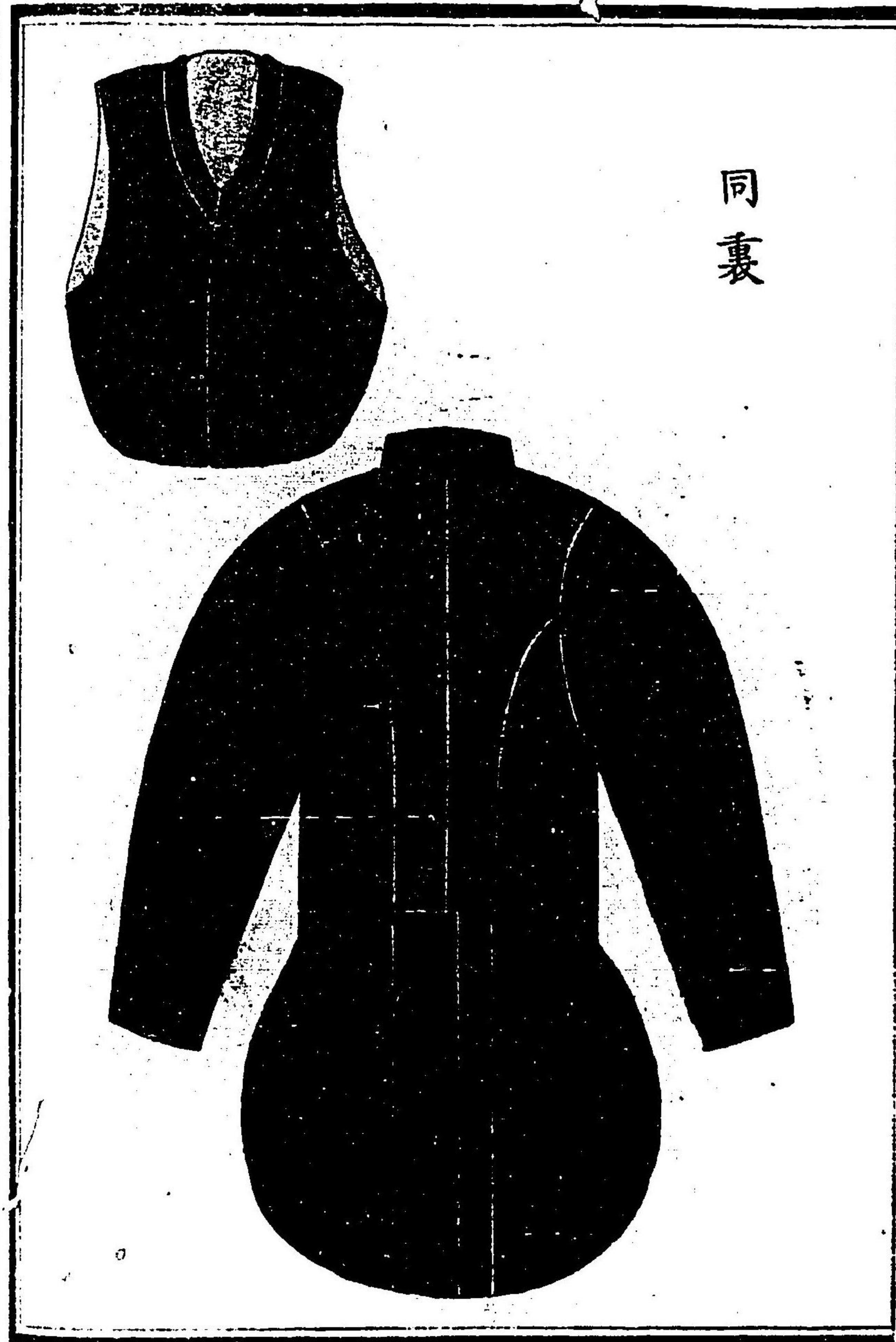

同裏

官途必掛卷之六

略衣



同裏



官途必掛卷之六

四

官途必携卷之六

生
徒



同
裏



官途必携卷之六

四十一

同裏



軍醫寮官員服制

一頭以下十五等迄服色等級徽章共總ヲ兵部省
陸軍部官員服制ニ同シ

但右臂ハ白地ニ赤如圖徽章ヲ附ク

一隊附軍醫ハ服色等級徽章共其本隊ニ同シ

但帽前面章ハ銀地ニ赤右臂ハ白地ニ赤如

圖徽章ヲ附ク

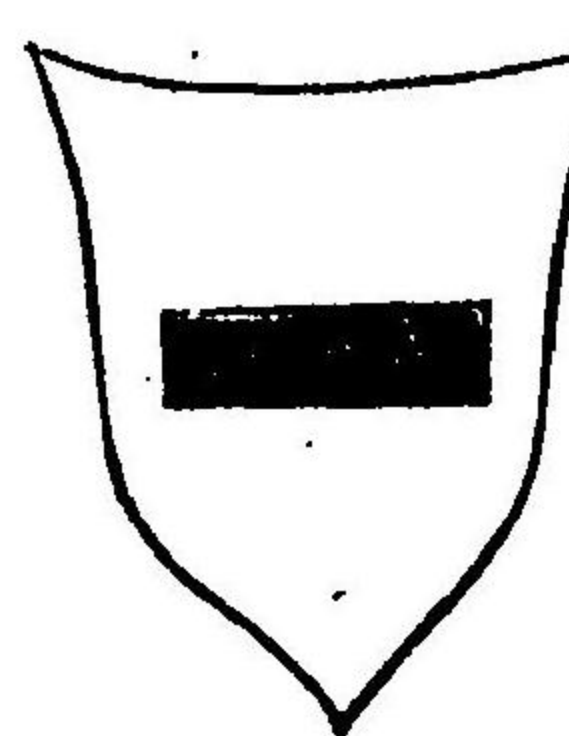

軍醫頭



餘ハ服制ノ圖略ス

御親兵歩兵隊附一等軍醫

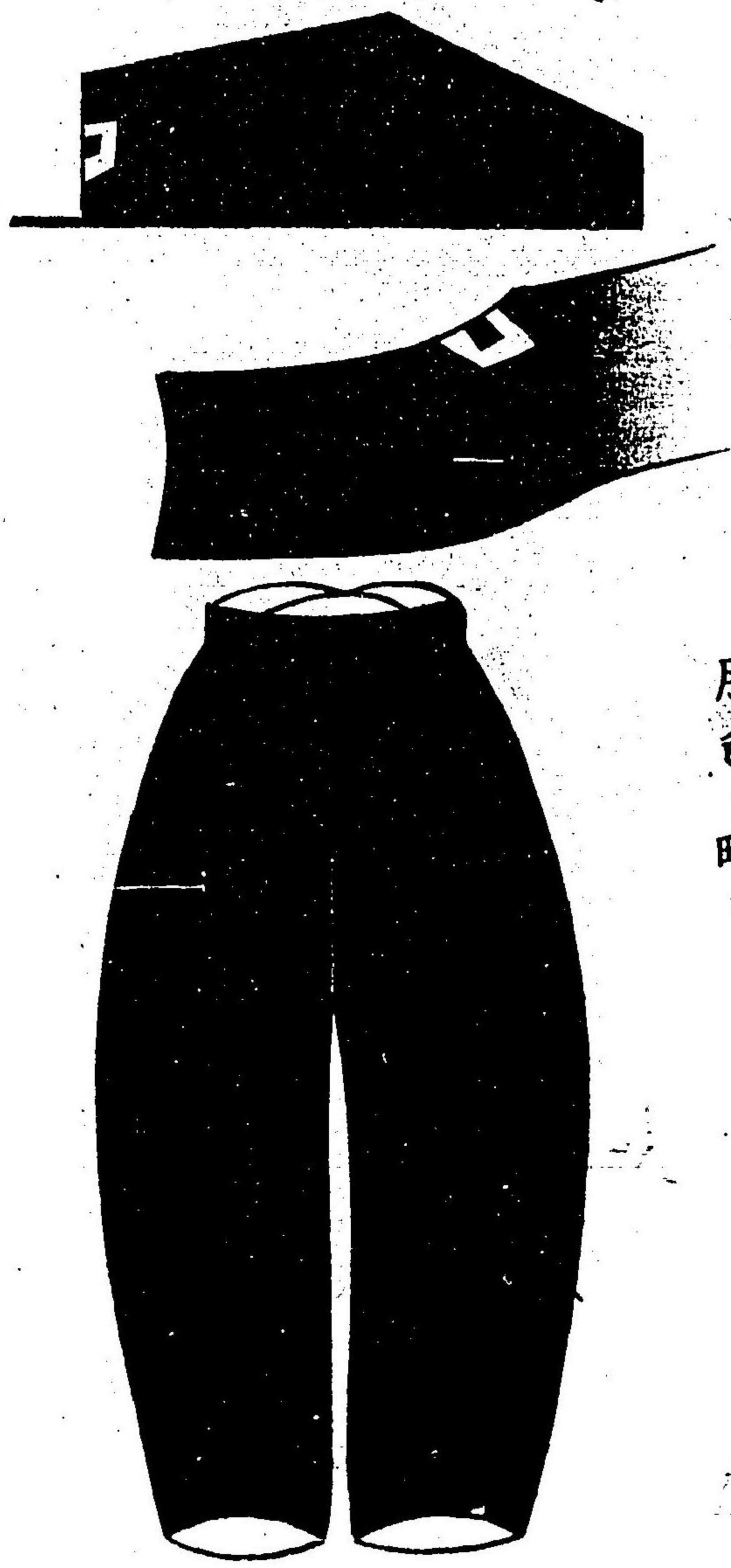

餘ノ等級并砲騎附
服色ヲ略ス

鎮臺步兵隊附一等軍醫

餘等級并砲騎附
服色ヲ略ス

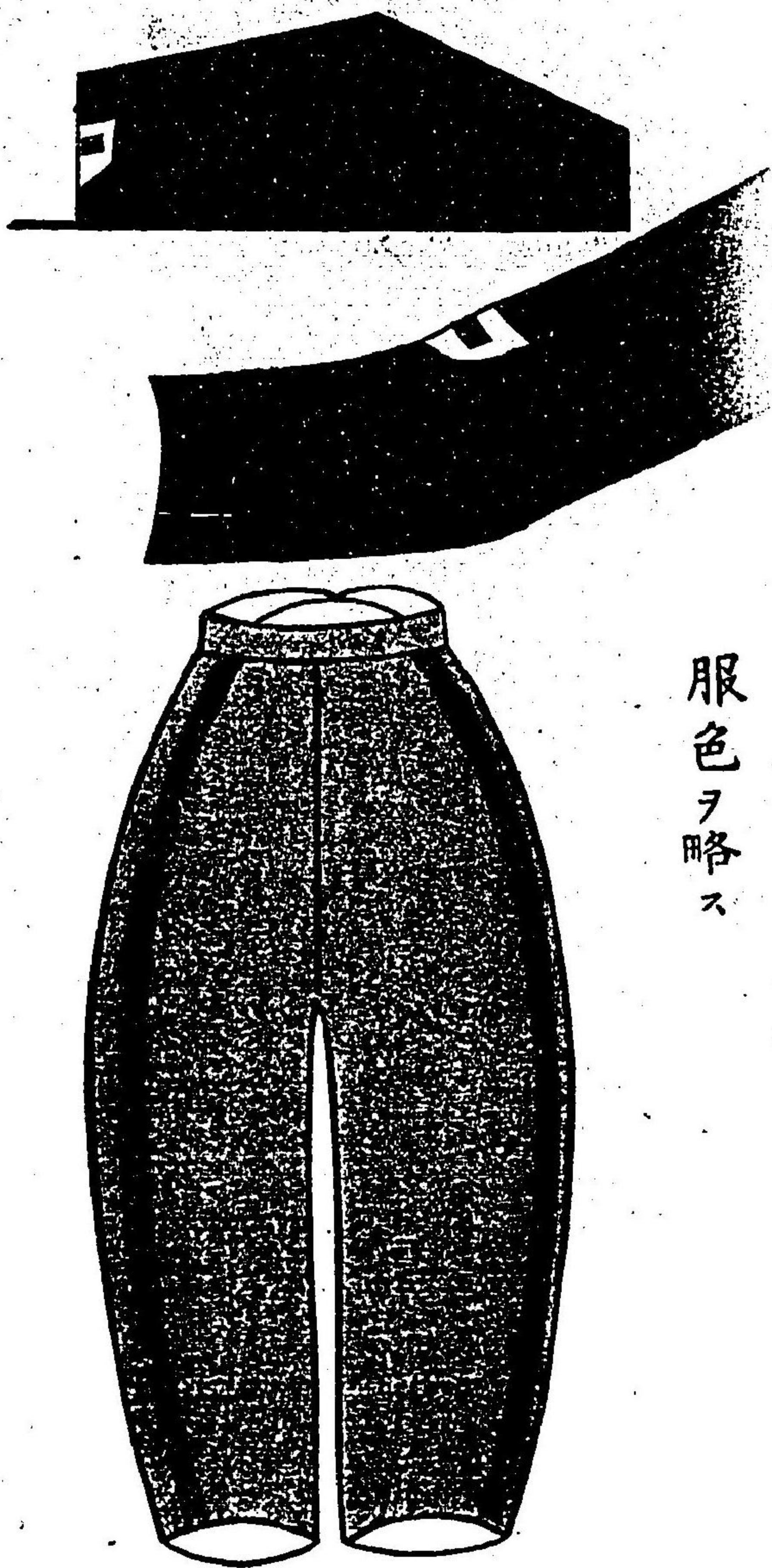

○壬申三月廿日

鐵道寮運輸掛之内驛長以下服制

金釧

驛長制服色紺鍬金

黑筋中分

前



警察長制服色同上

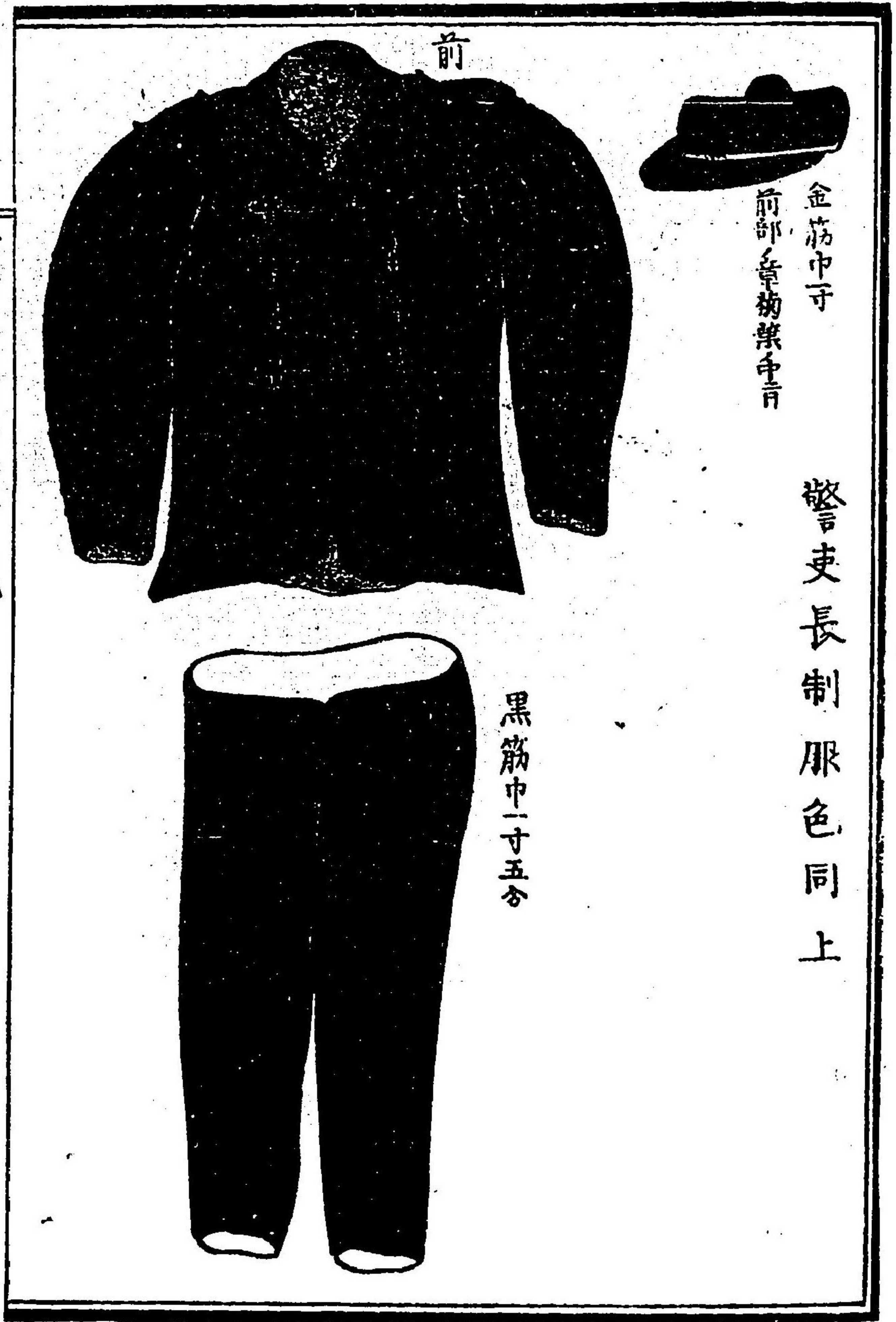

警察長制服色同上

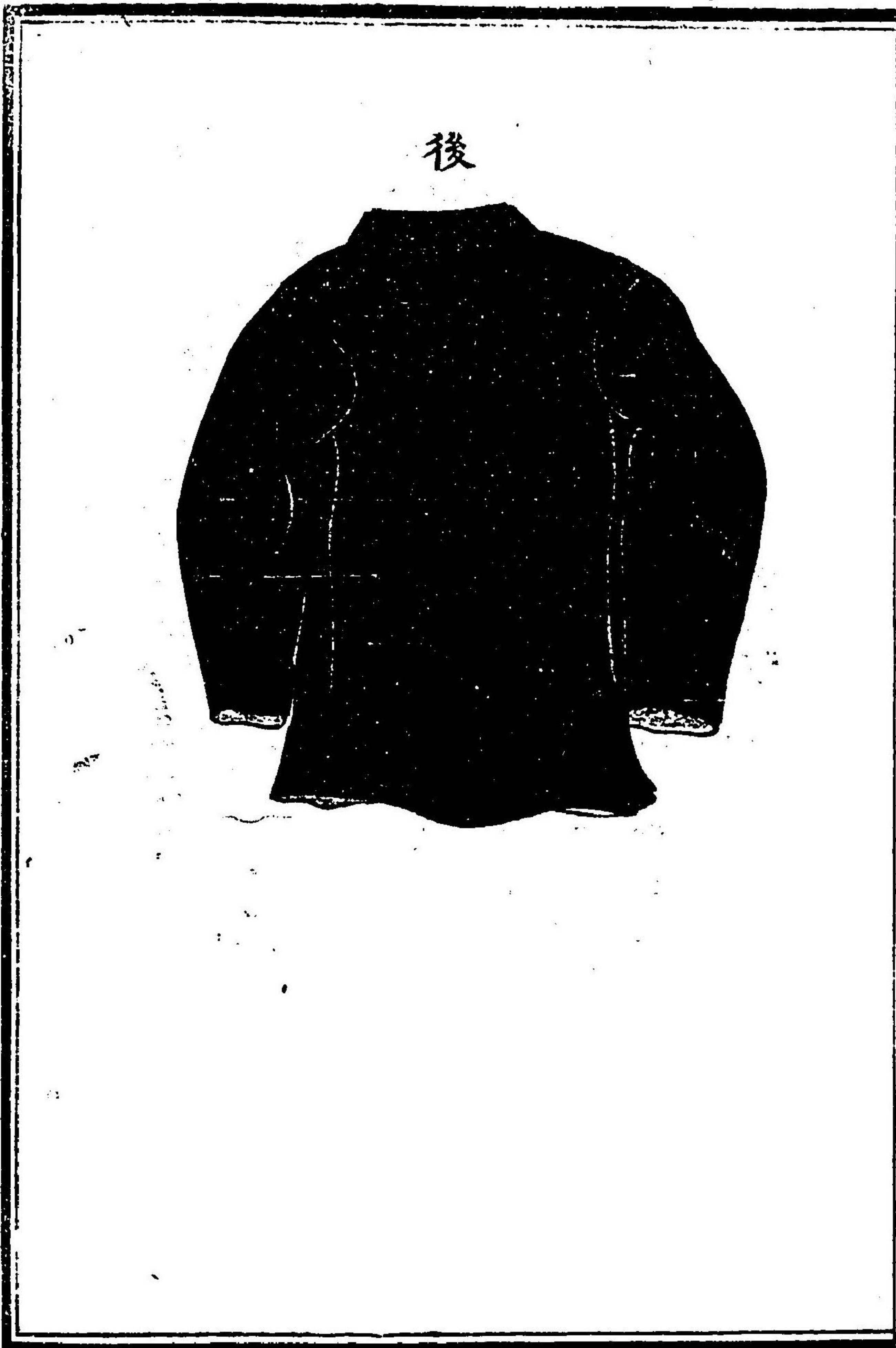

官道以抄卷之方

(四)

後

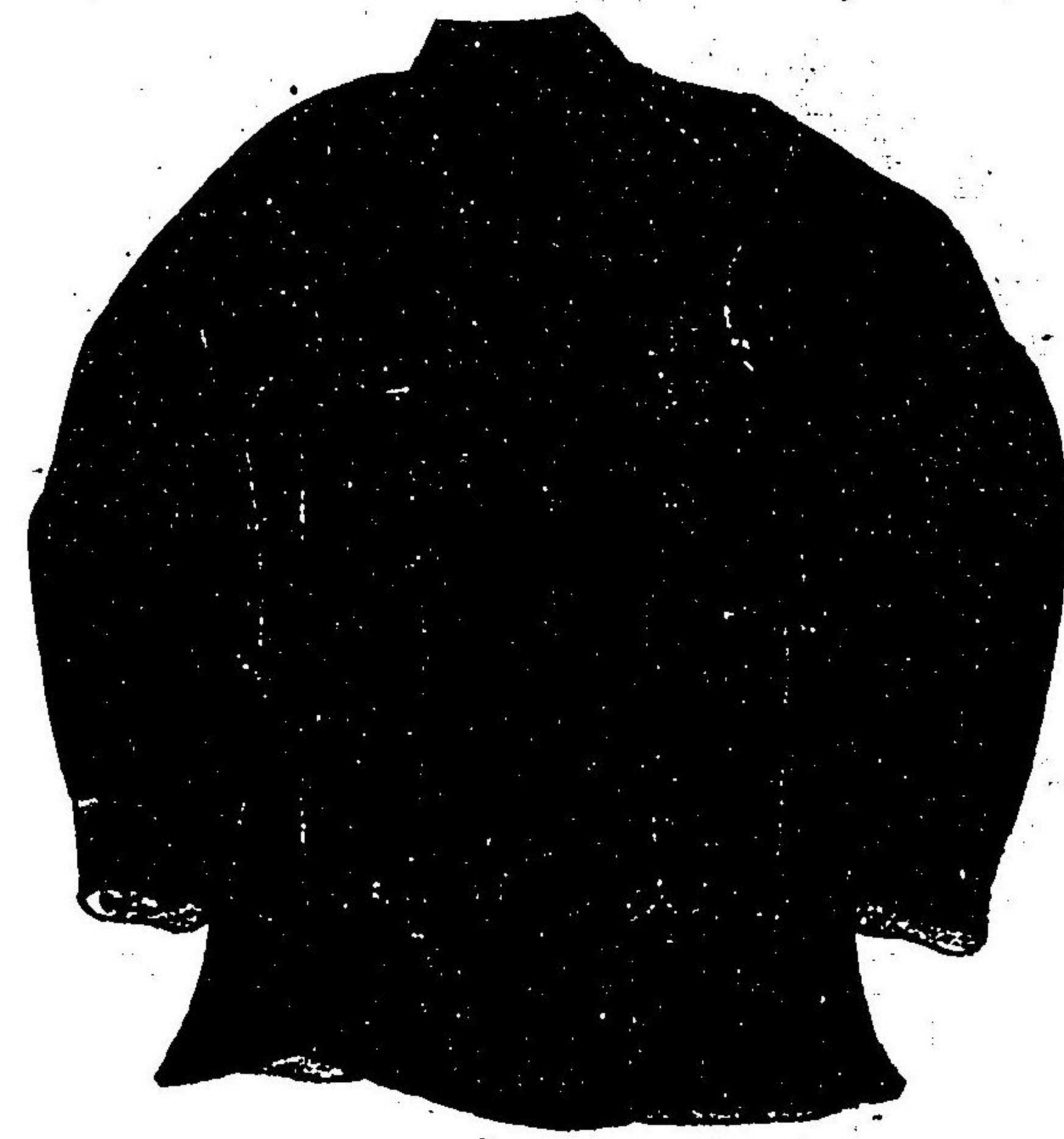

赤筋巾子

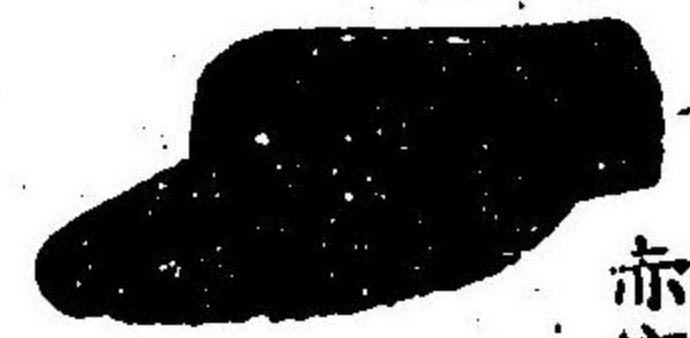

警吏制服色同上 銀ボタン
警吏伍長ハ金ボタン 赤筋巾五分

赤筋巾子

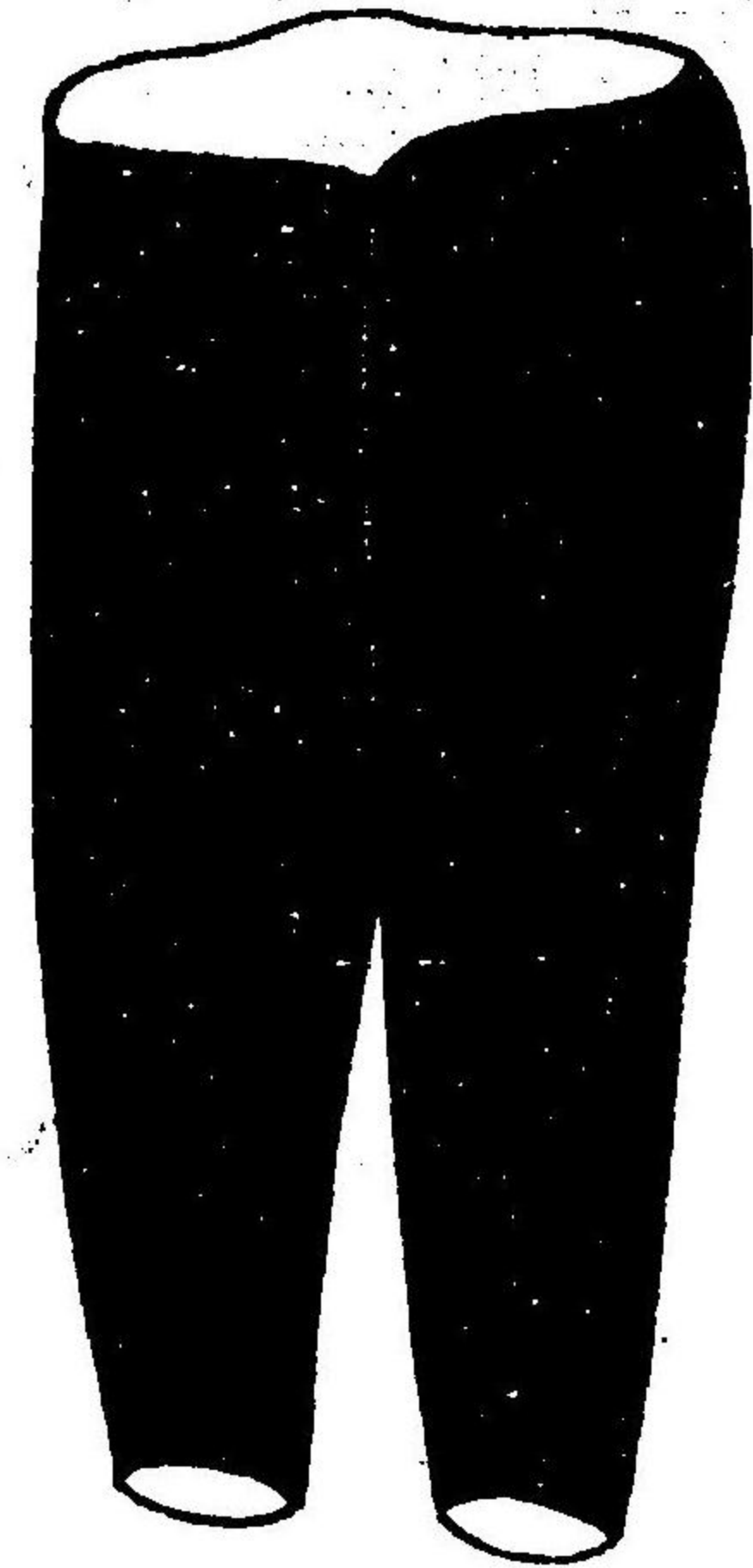

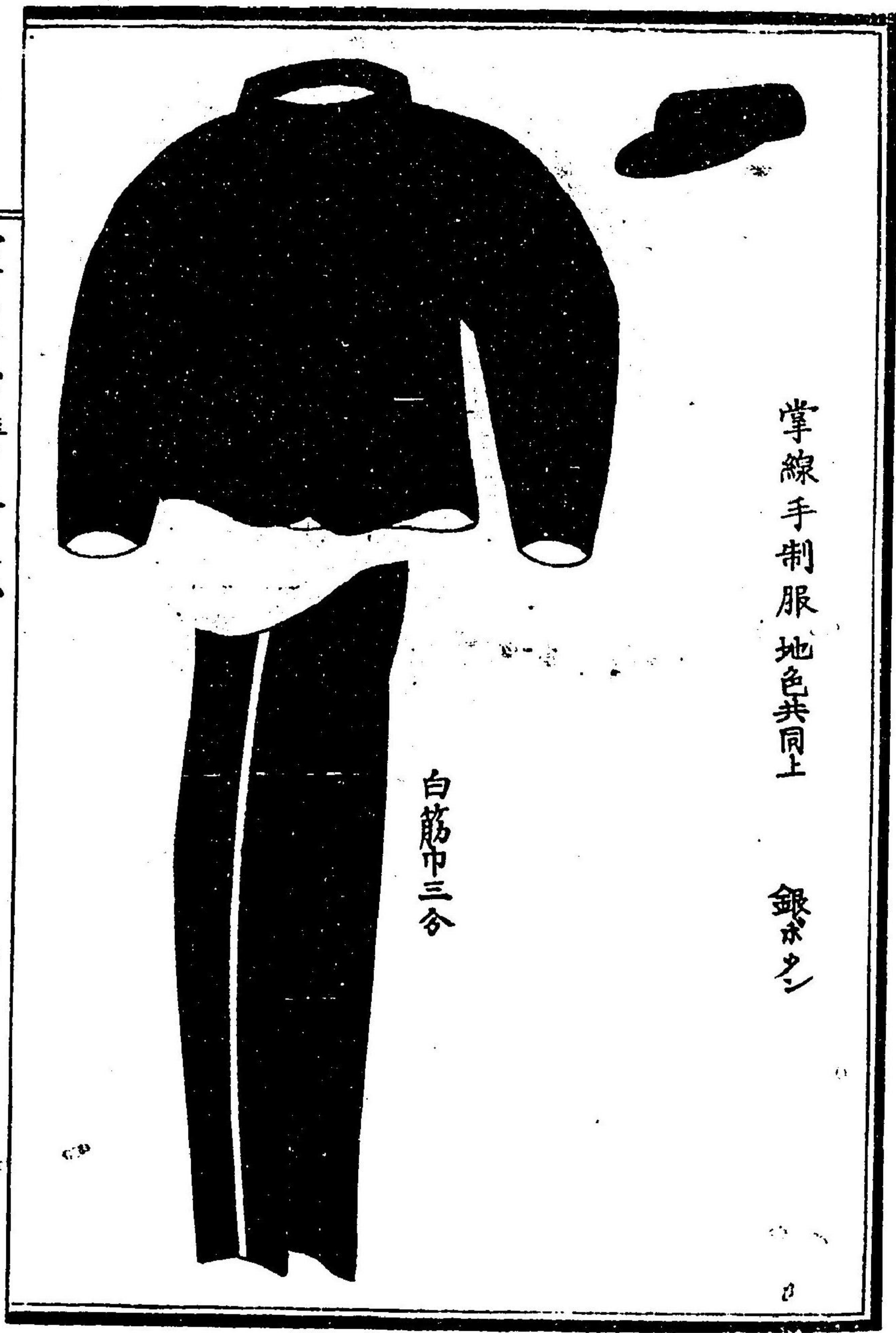

掌線手制服 地色同上

銀ボタ

白筋巾三分



白筋巾五分

掌線手制服 大羅紗色黒 銀ボタ

白筋巾三分

白筋巾五分

官通必掛卷之類

四九

丁夫制服 地色共同上ボタン同上



白筋中一寸中二番号ヲ記ス

笠

○康午正月十二日御布告
一陣笠之御印圖面之通御定相成候事

紋并筋裏トモ念

同上

親玉

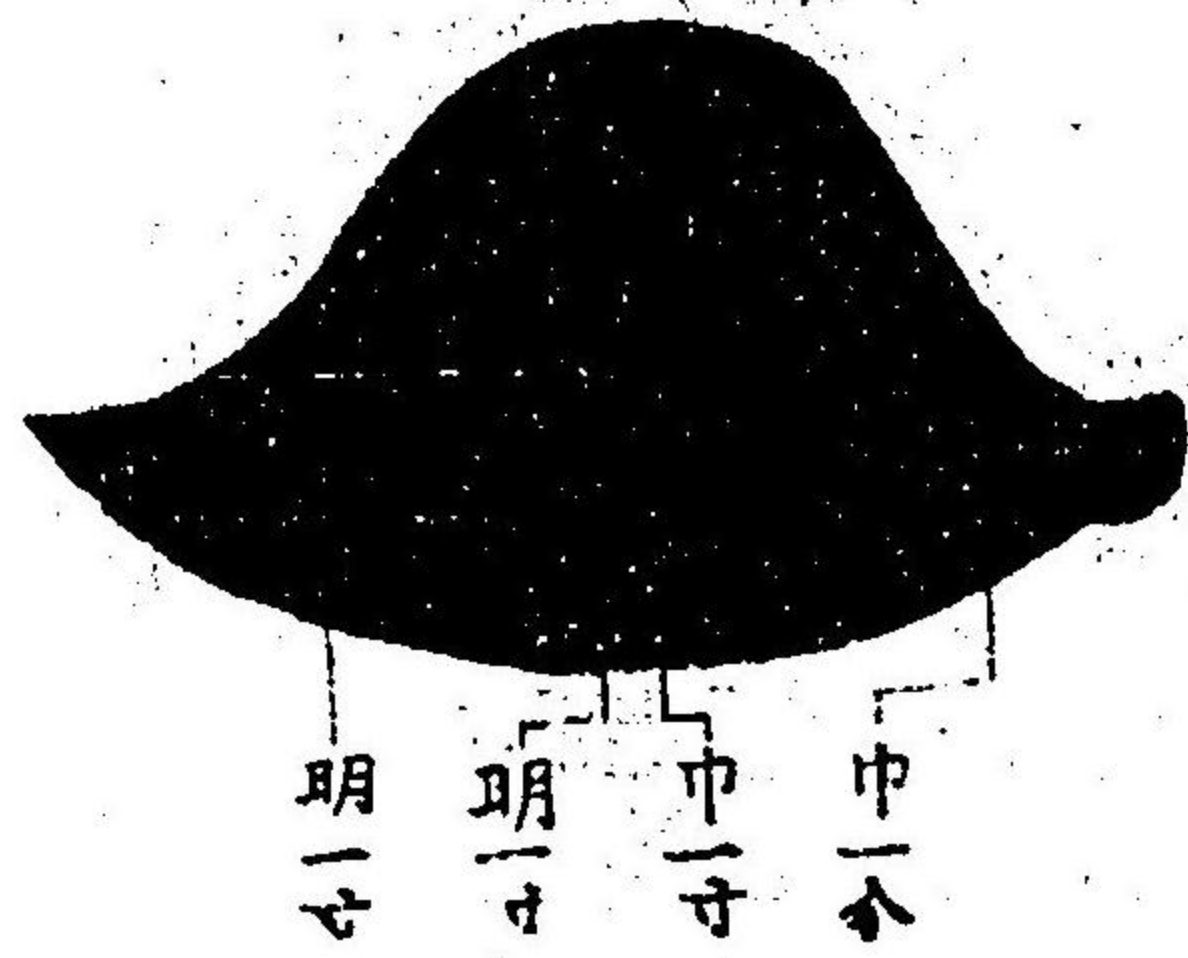

中一寸
中一寸
明一寸
明一寸

大小筋巾以下同シ

勅任

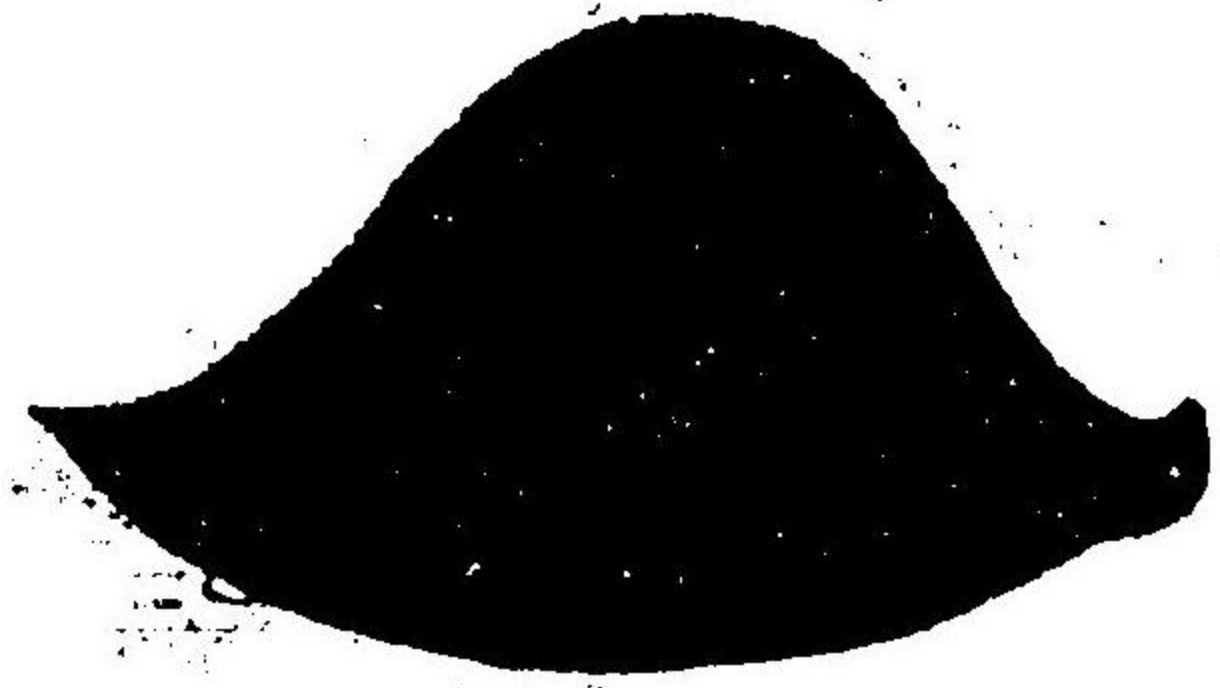

官通必掛卷之類

四九

紋金筋裏上毛銀

奏任

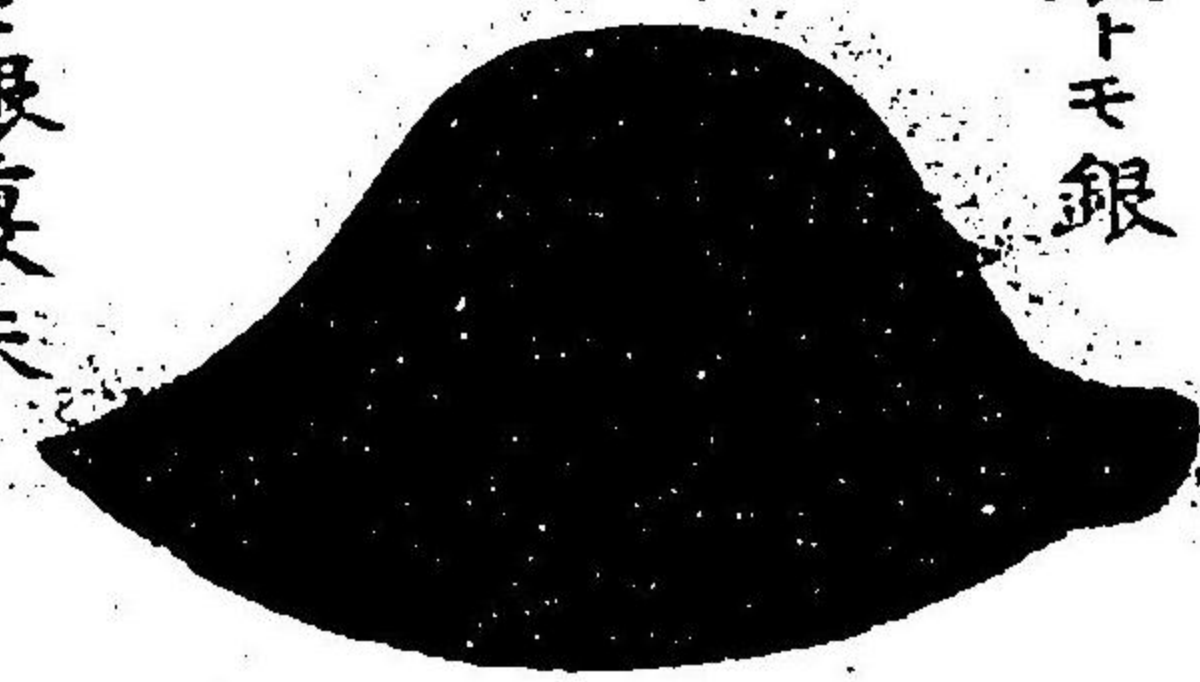

紋并筋上毛銀裏朱

使部

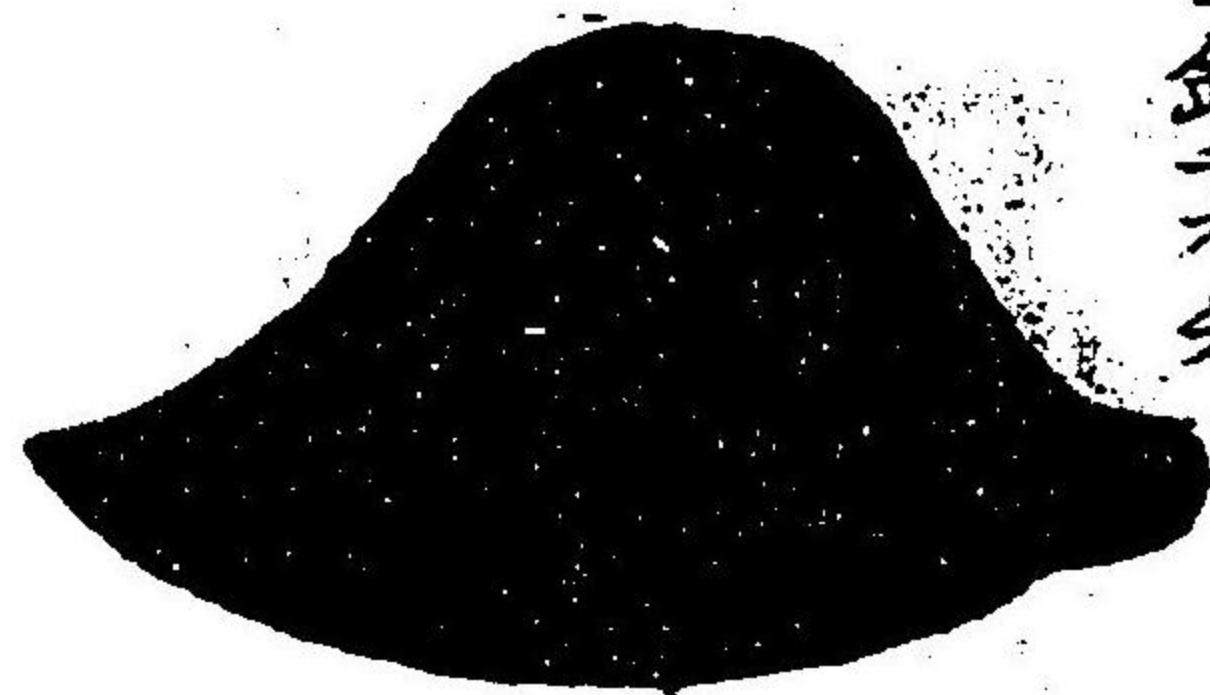

巾三合

以下
仕丁

紋金筋銀裏朱

判任

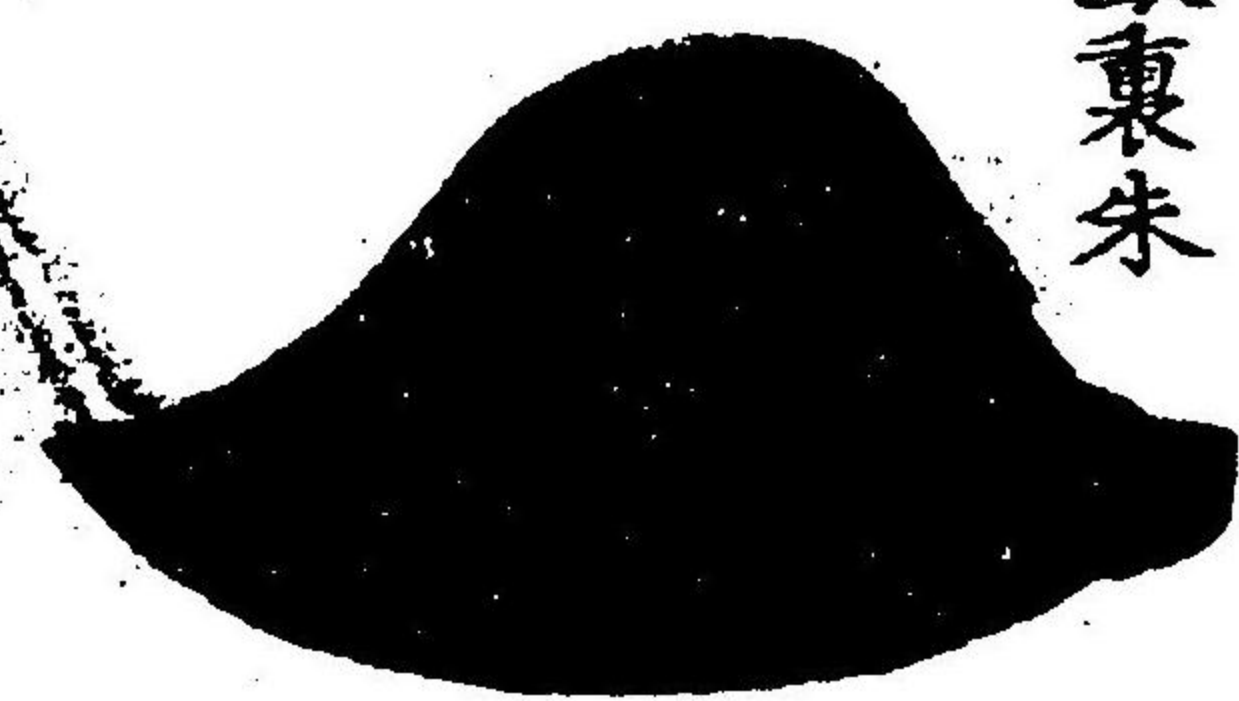

紋并筋裏上毛金

非役華族
及非役
四位以上

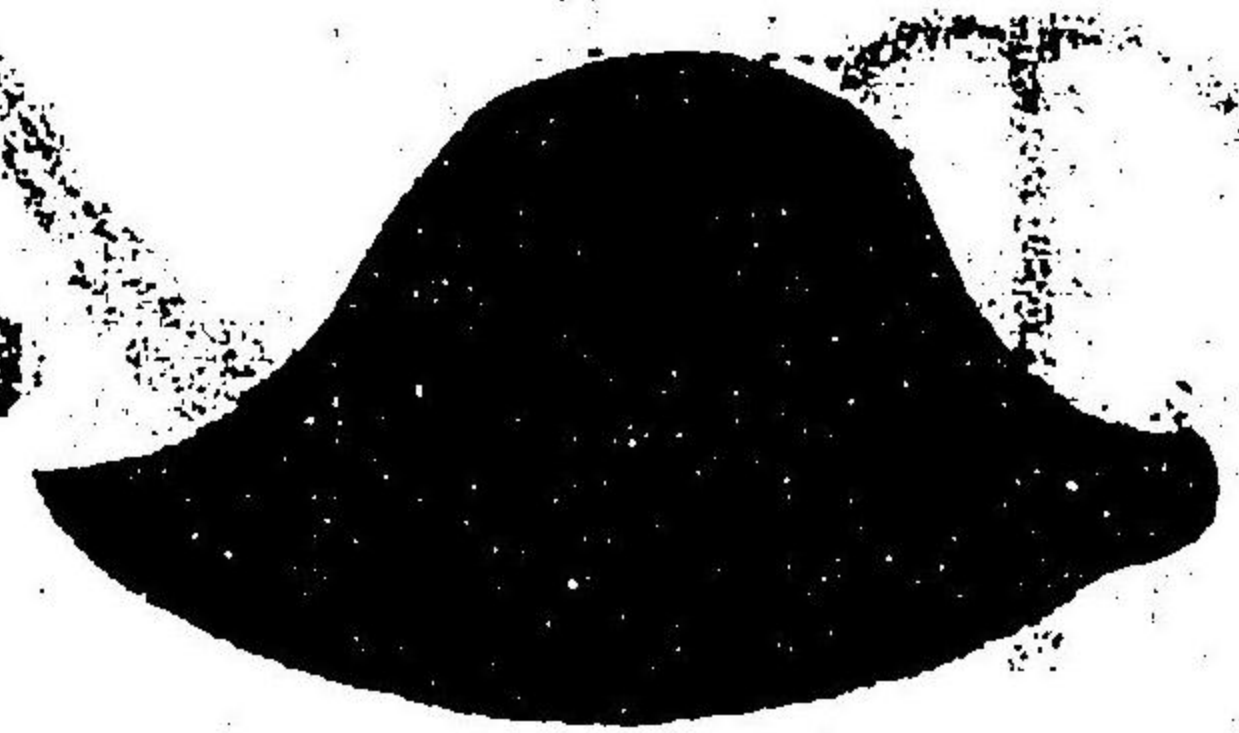

紋金筋裏上毛銀

非役
有位

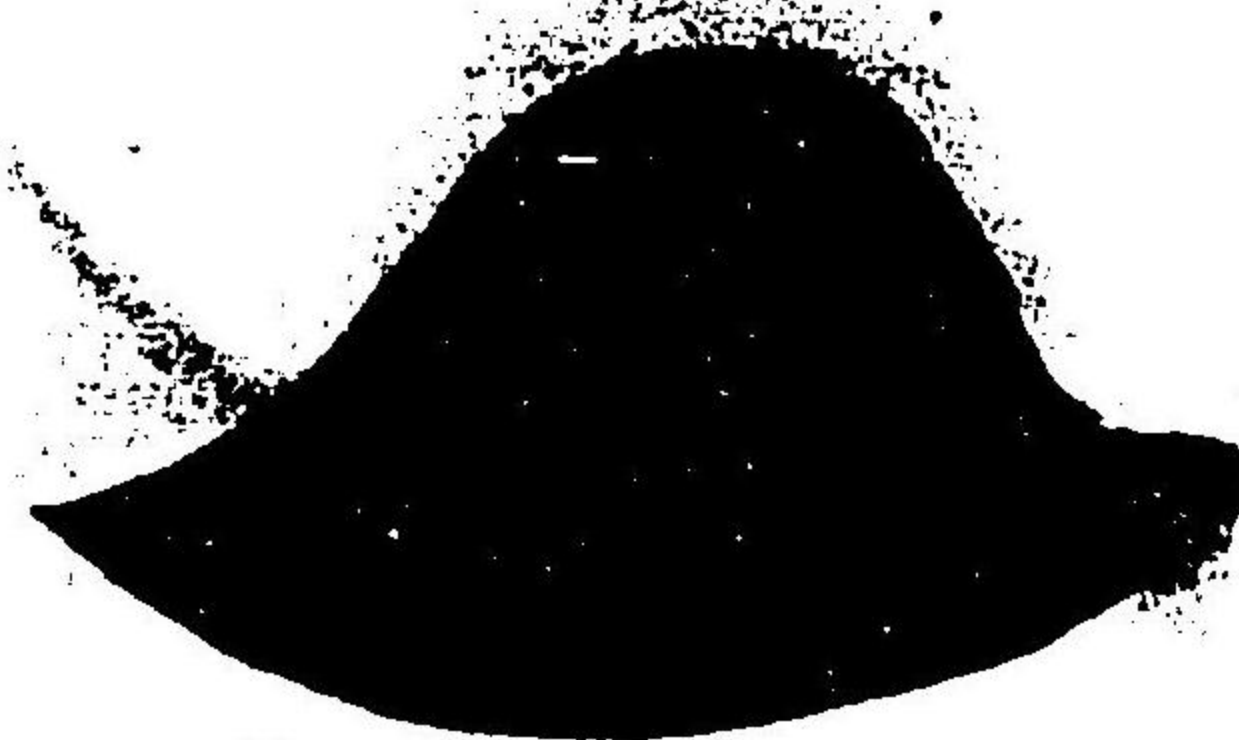

劔長十筵三分二以下同之

以下何之毛紋筋并裏等金銀朱、差別及毛筋、大小多少、前書御規則同様可相心得事

京都府
捕亡方

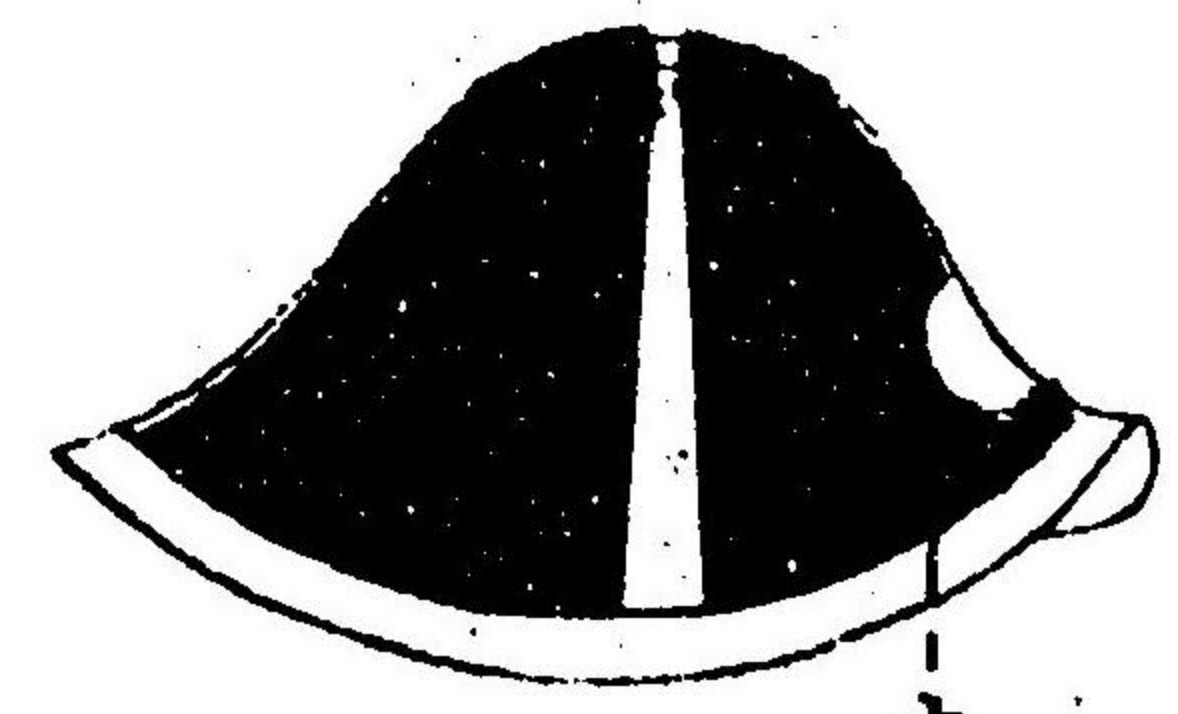

巾一尺

東京府
捕亡方

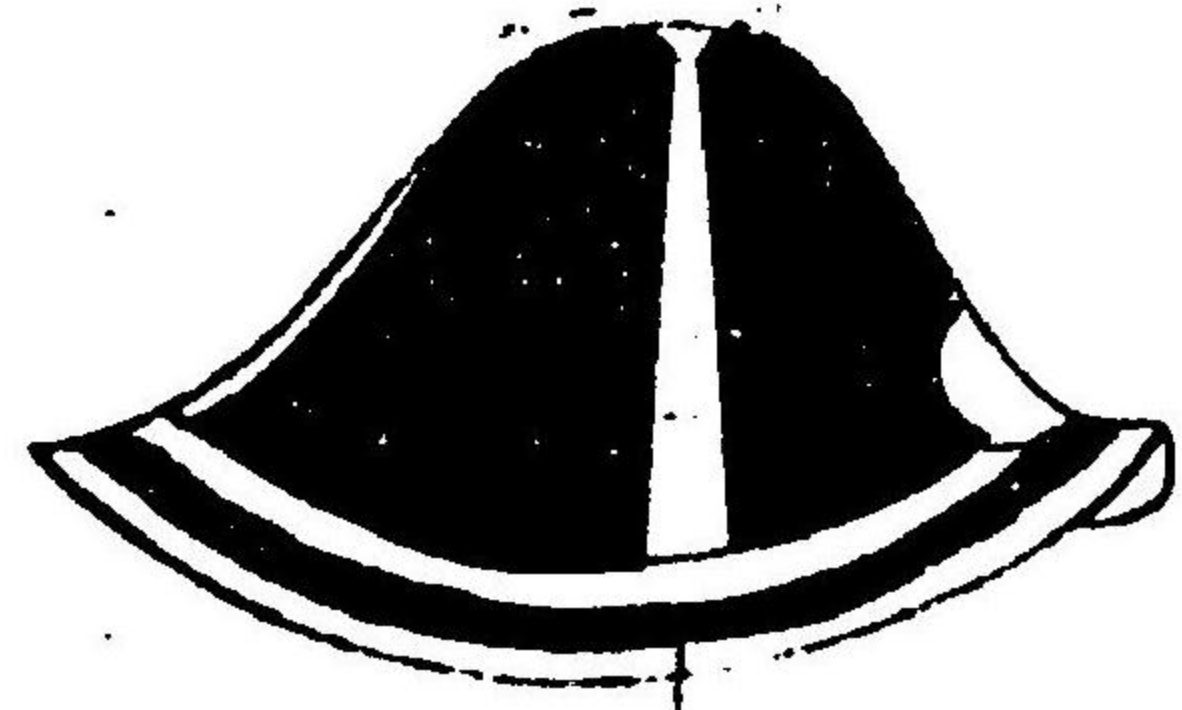

巾并明子一尺五分

大坂府
捕亡方

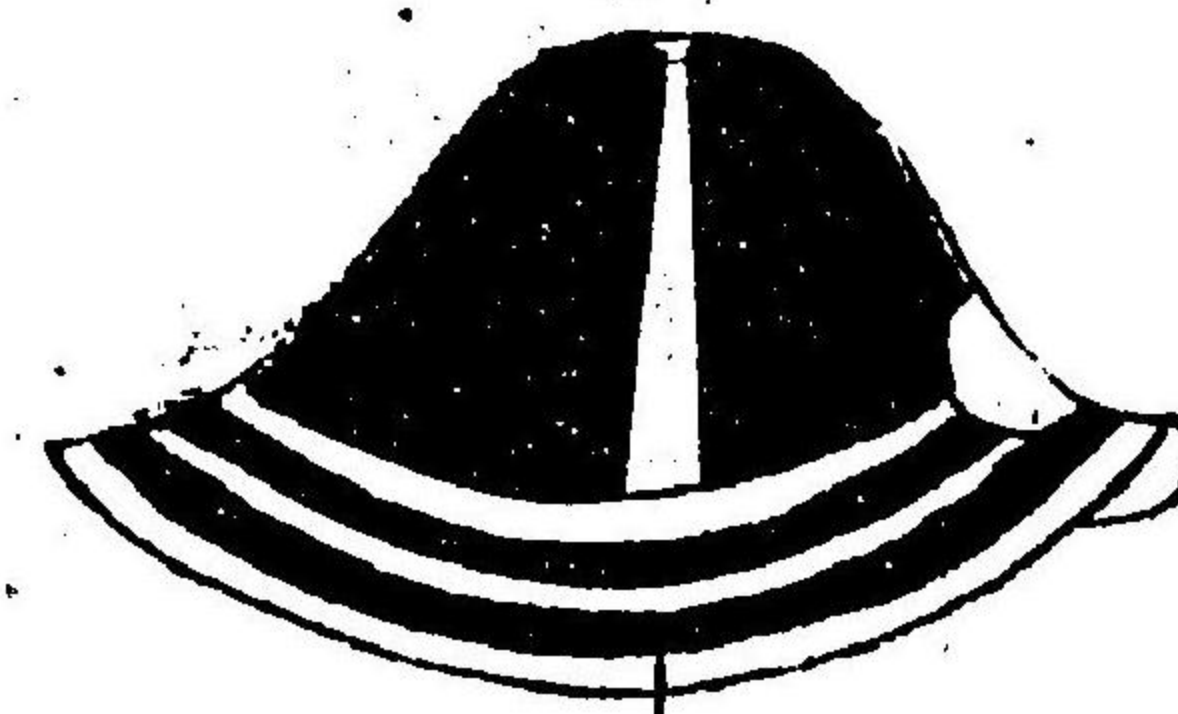

巾并明子一尺三分

旗幕

○康平正月廿七日御布告

祝日可用令

御國大旗之圖

凡而曲尺

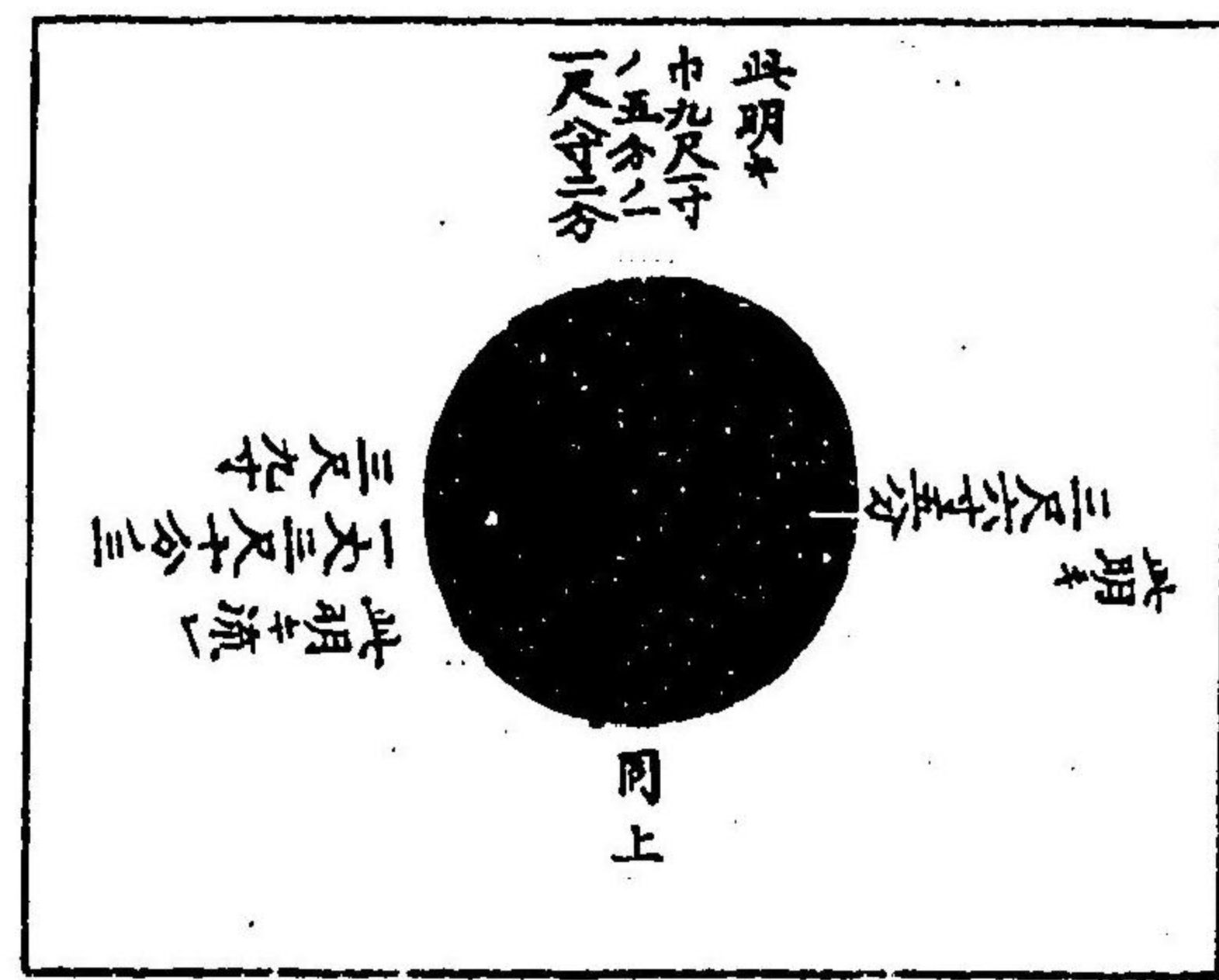

壬申三月廿八日開港諸縣
自今開港場縣懸國旗可揭但祝日ハ
大旗平日ハ中旗ヲ可用旨御達有之

平常可用令

中旗寸法

流一丈

豎七尺

日无差渡四尺二寸

同先期寸三尺

同乳方明子二尺一寸

風雨之節可用令

小旗寸法

流六尺

豎四尺

日无差渡二尺五寸二分

同先期寸一尺八寸

同乳方明子一尺六寸八分

陸軍御國旗

五尺

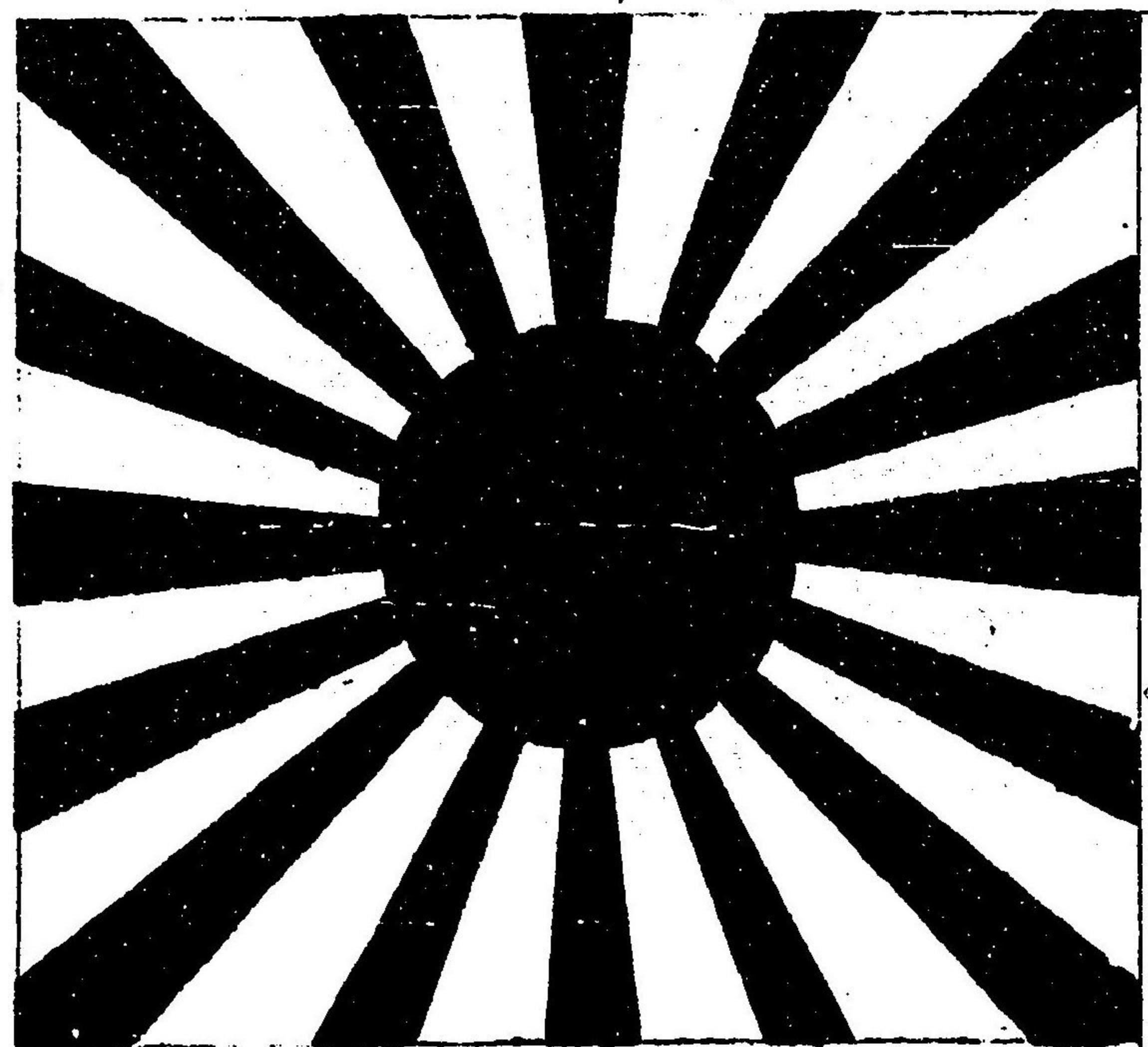

四尺四寸

日ノ丸横三分一

皇朝御國旗

陸軍御國旗

○ 庚午五月十五日御布告

日本商船記

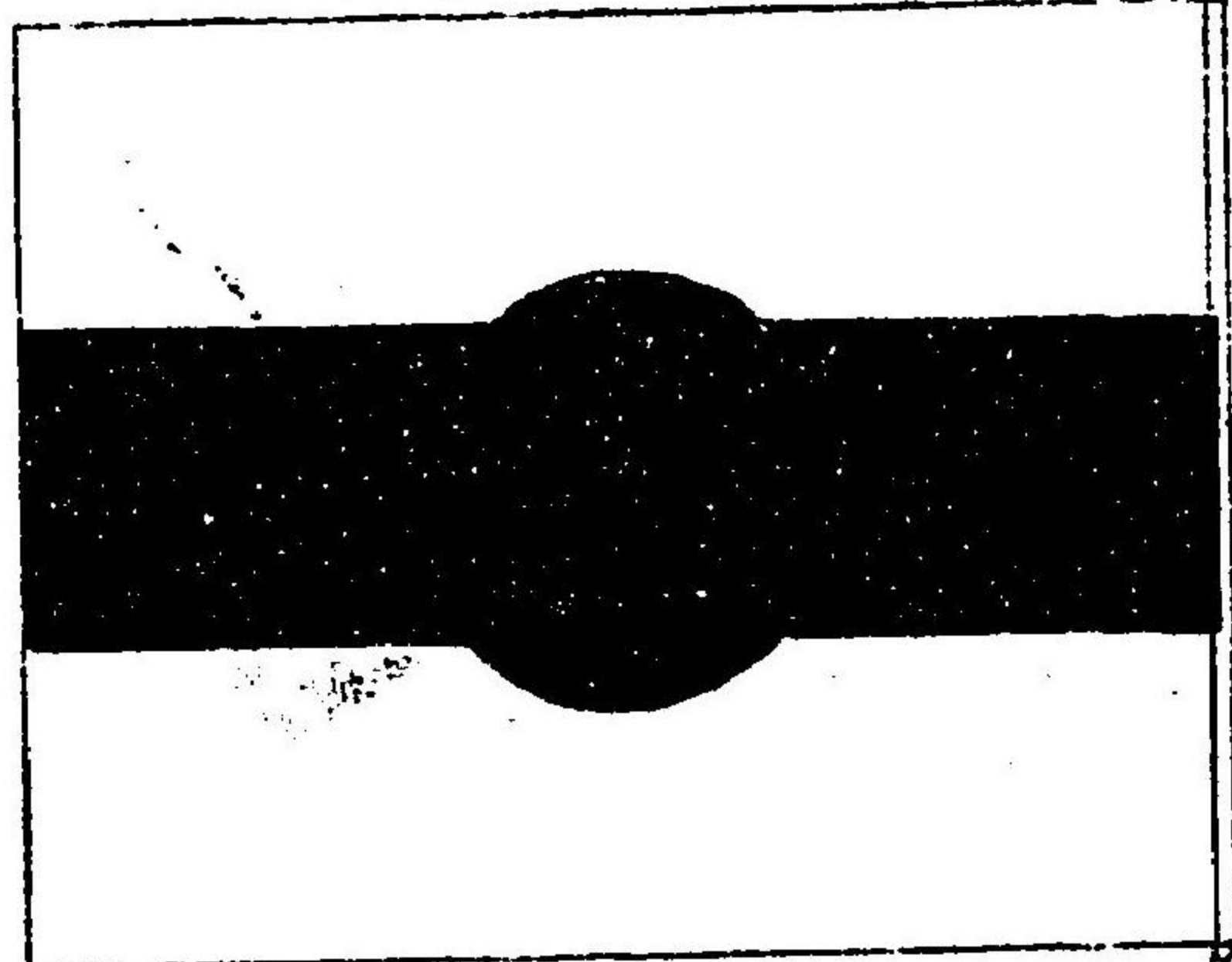

曲尺帳六尺

船名

何國何村何某

所持

寸法

日丸徑尺四尺

上白二尺

中黑二尺

下白二尺

官途必持卷之九

○ 五十二

官通必抄卷之九
百三十四

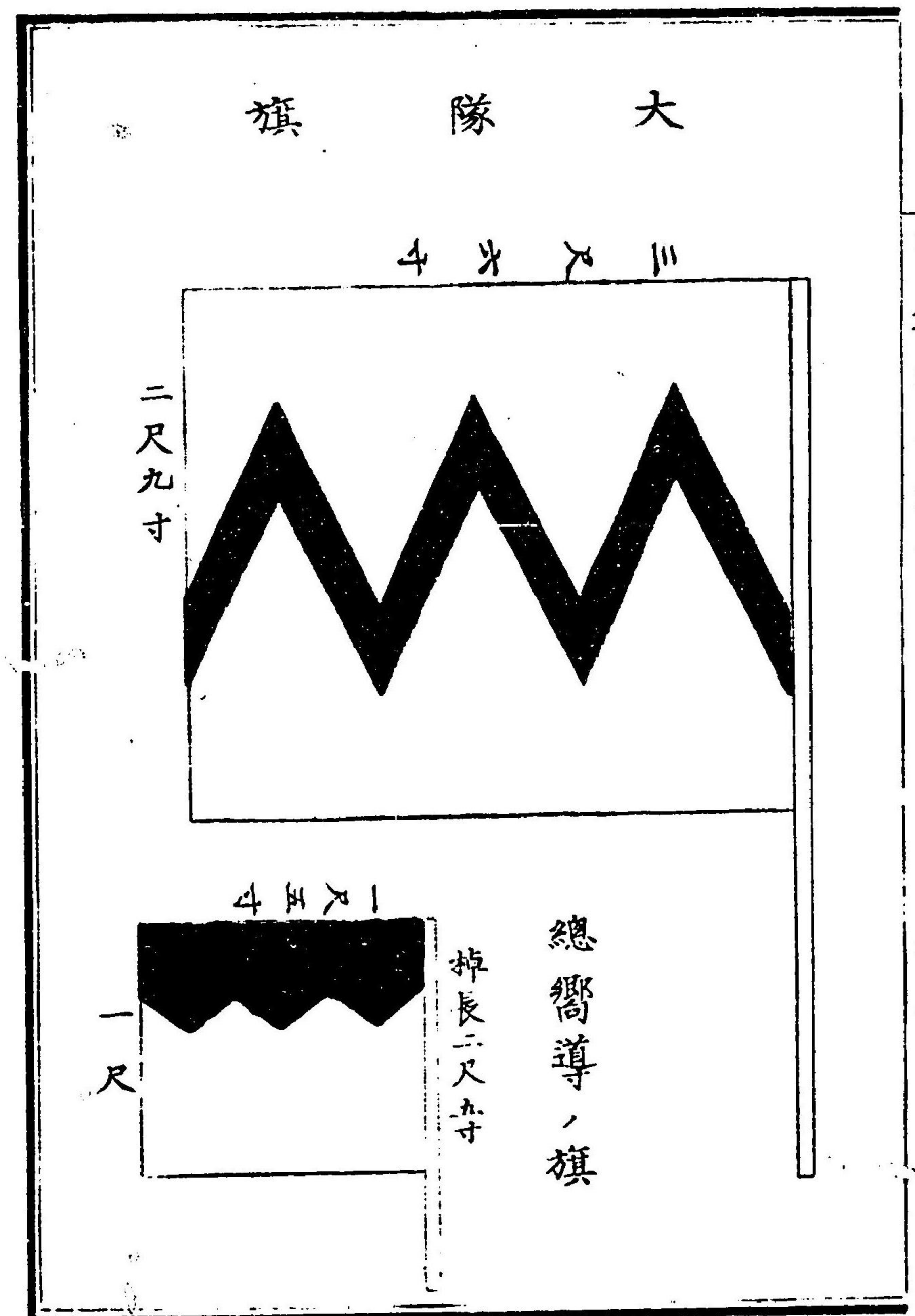
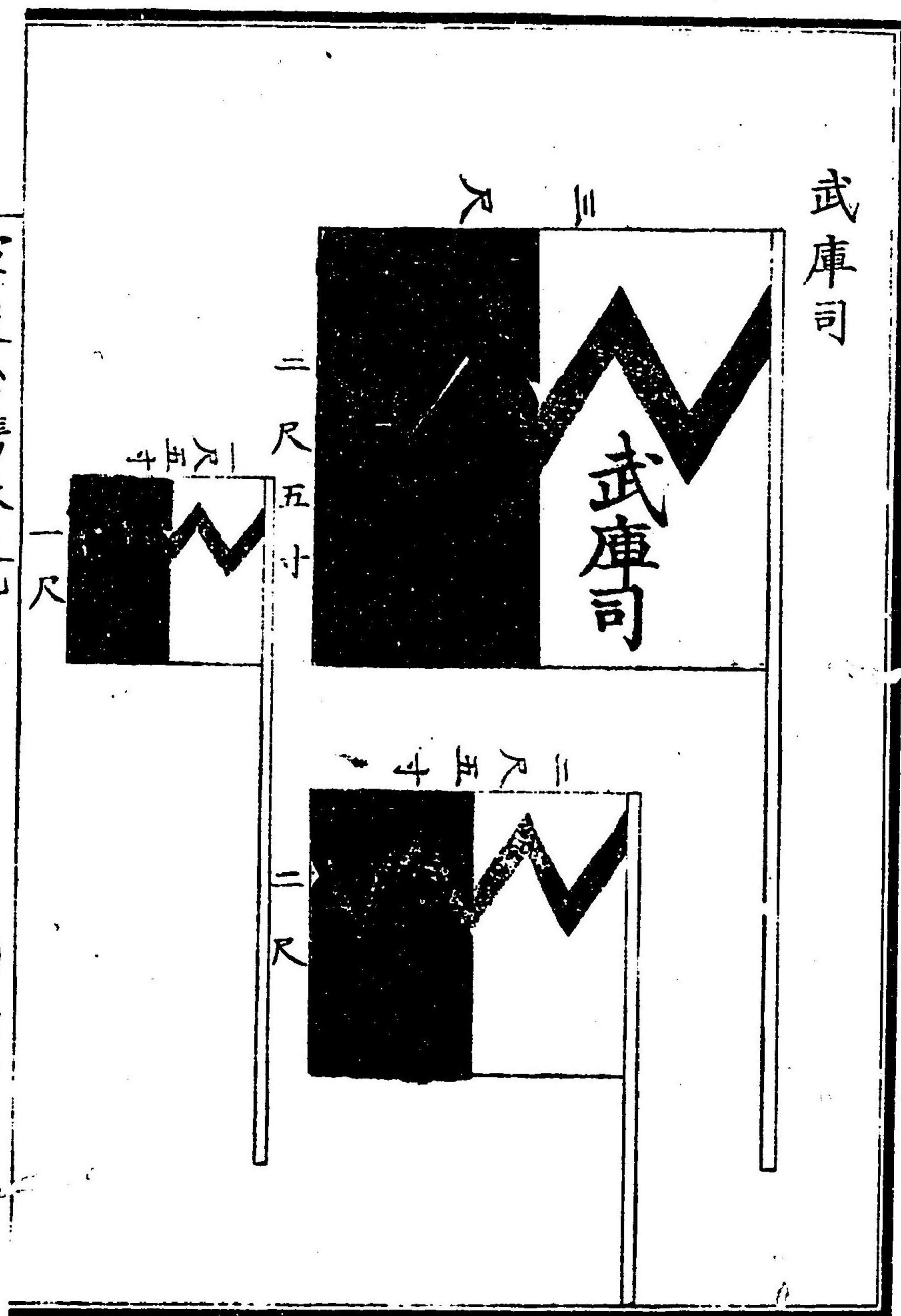

官通必抄卷之九
百三十五

造兵司

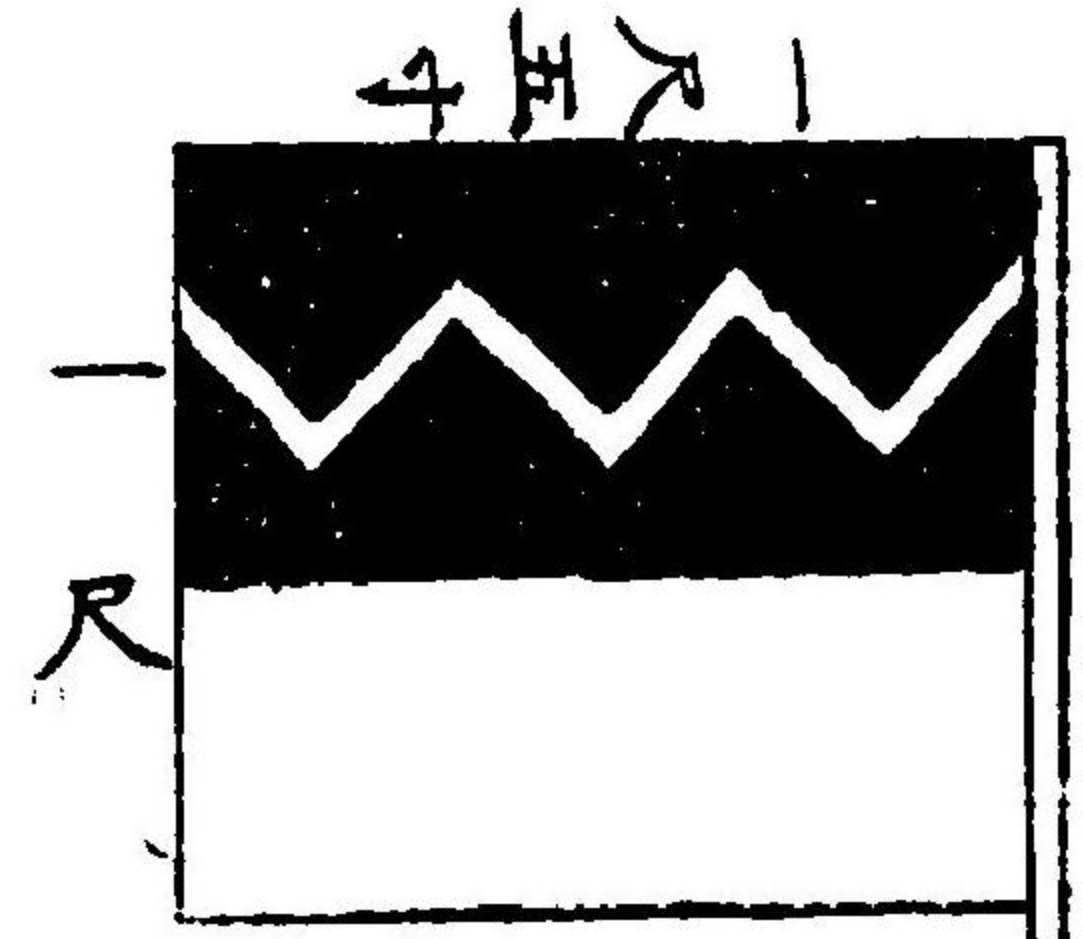
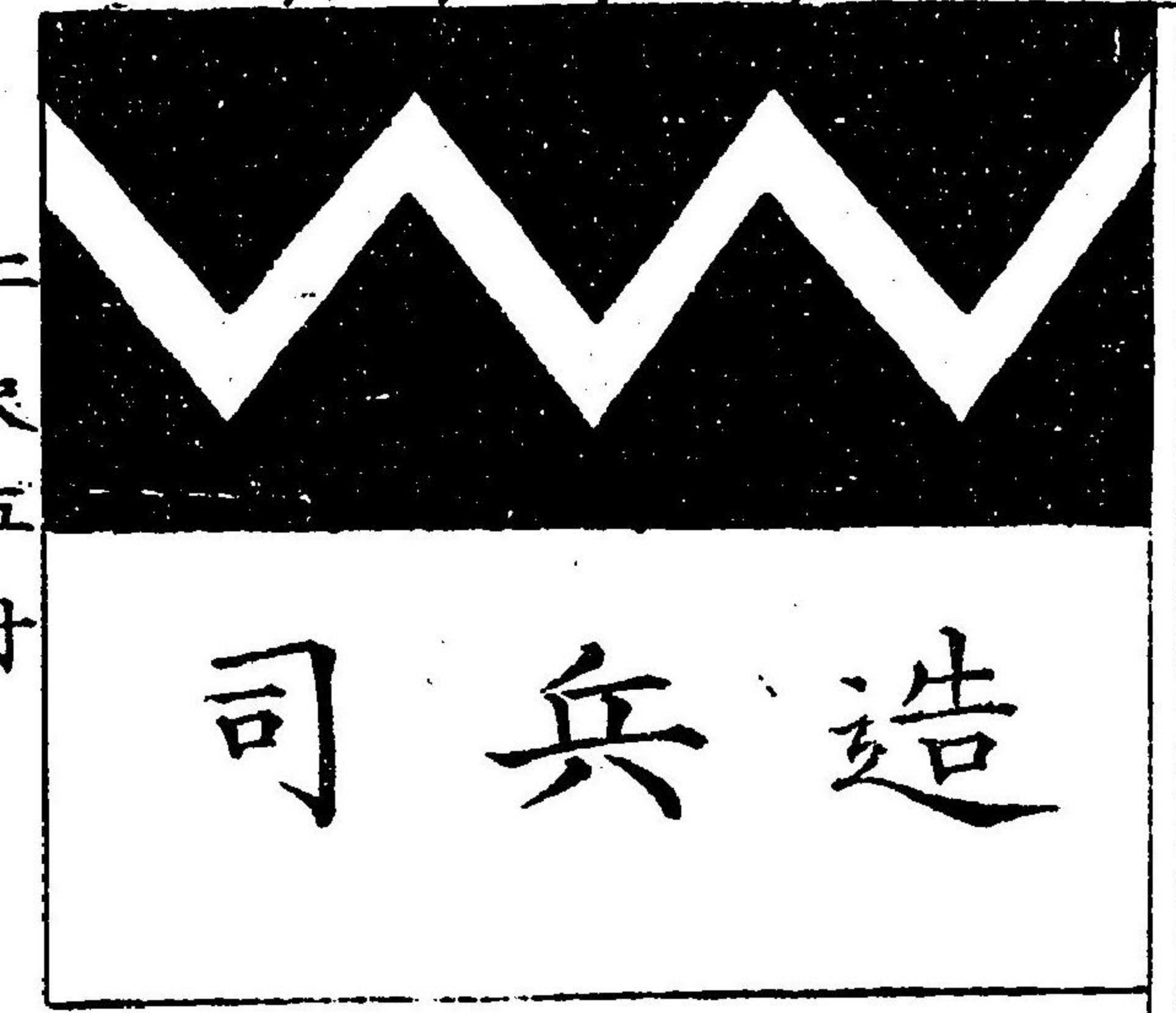

大小荷馱

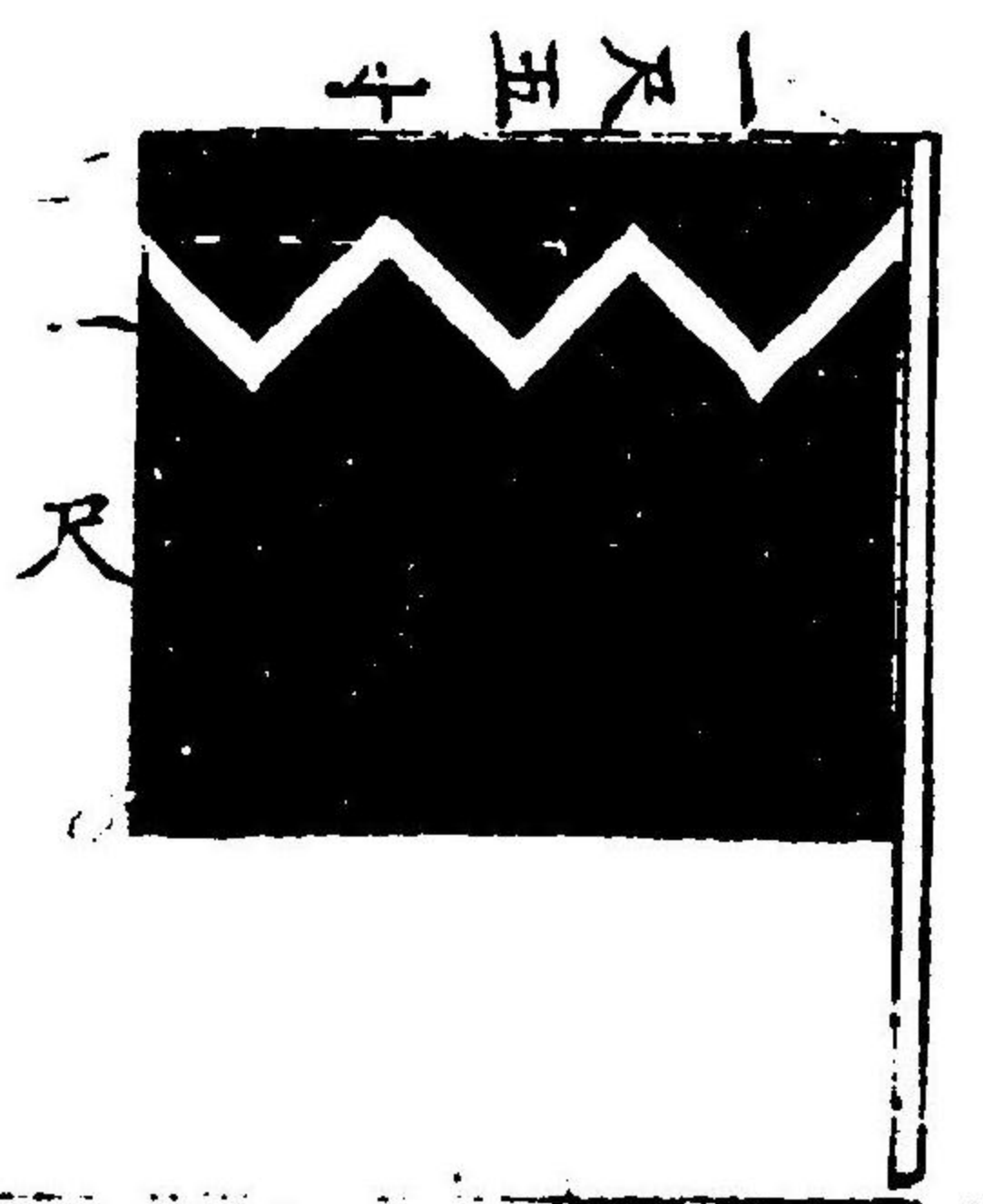

皇極經世一

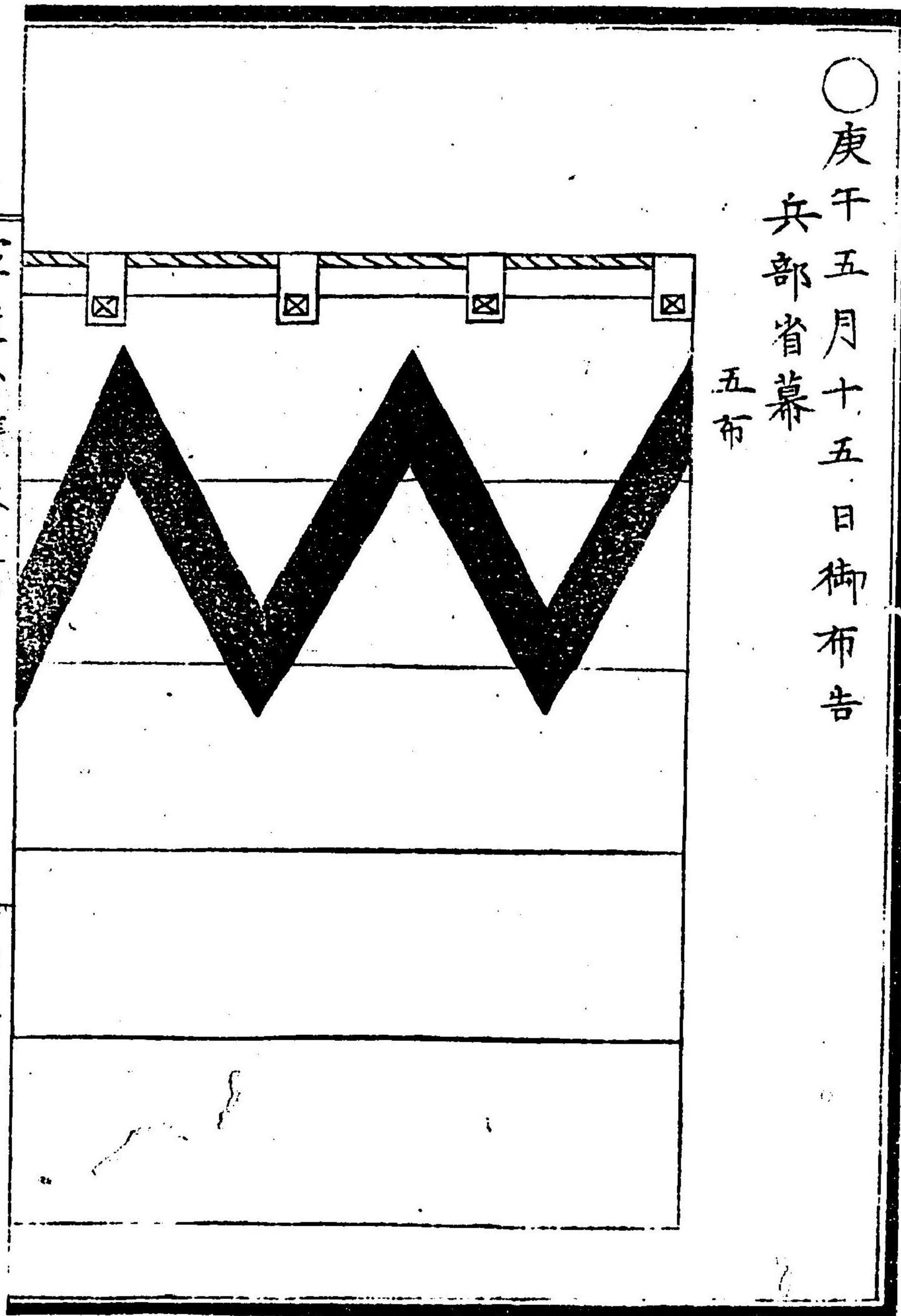

○庚午五月十五日御布告
兵部省幕
五布

皇極經世二

病院

皇極經世九

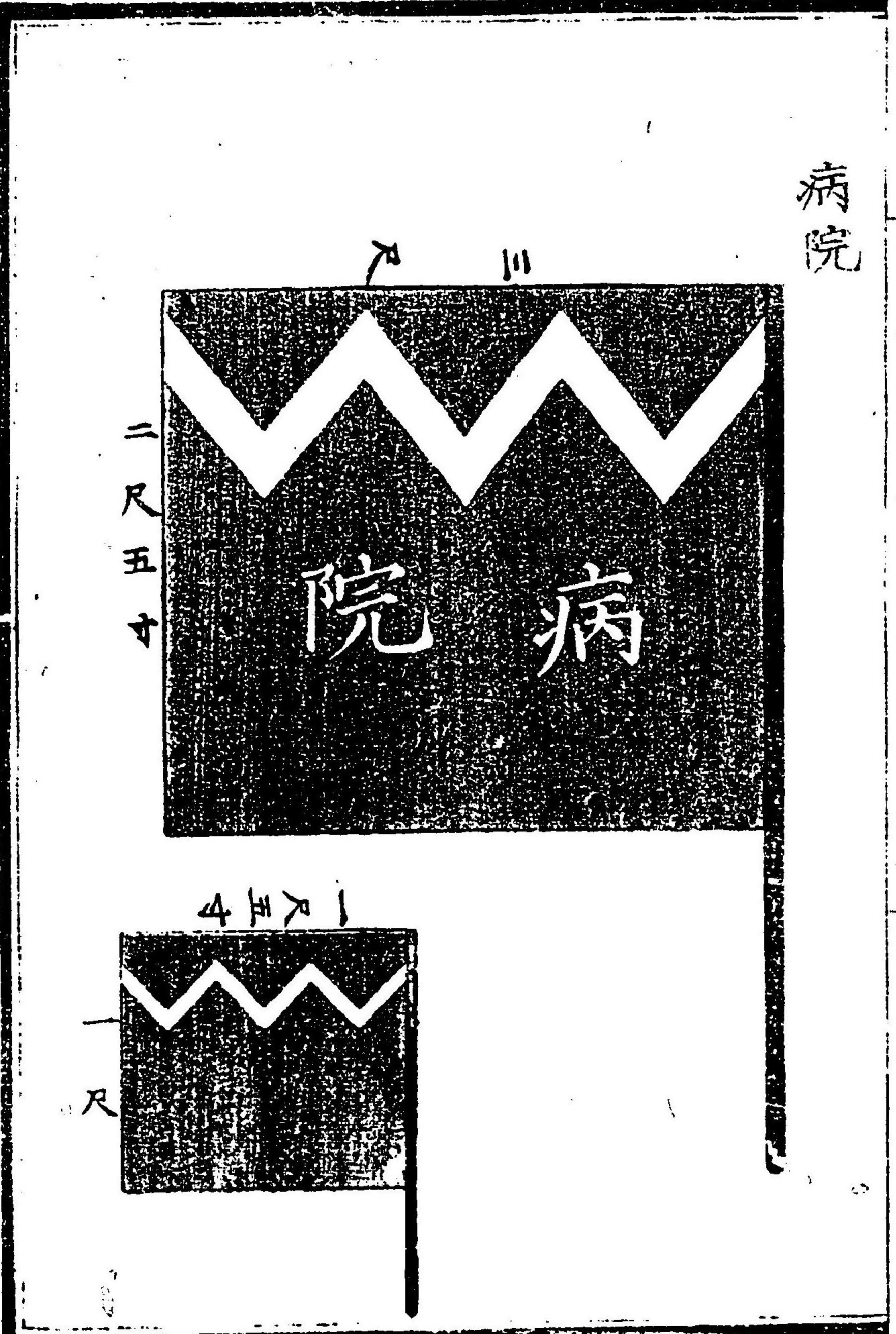

皇極經世三

○庚午十月十四日

一府縣廳門玄關自今御紋之幕提灯相用可申様御沙汰アリ

○庚午十二月御達文略

工部省御艦旗章

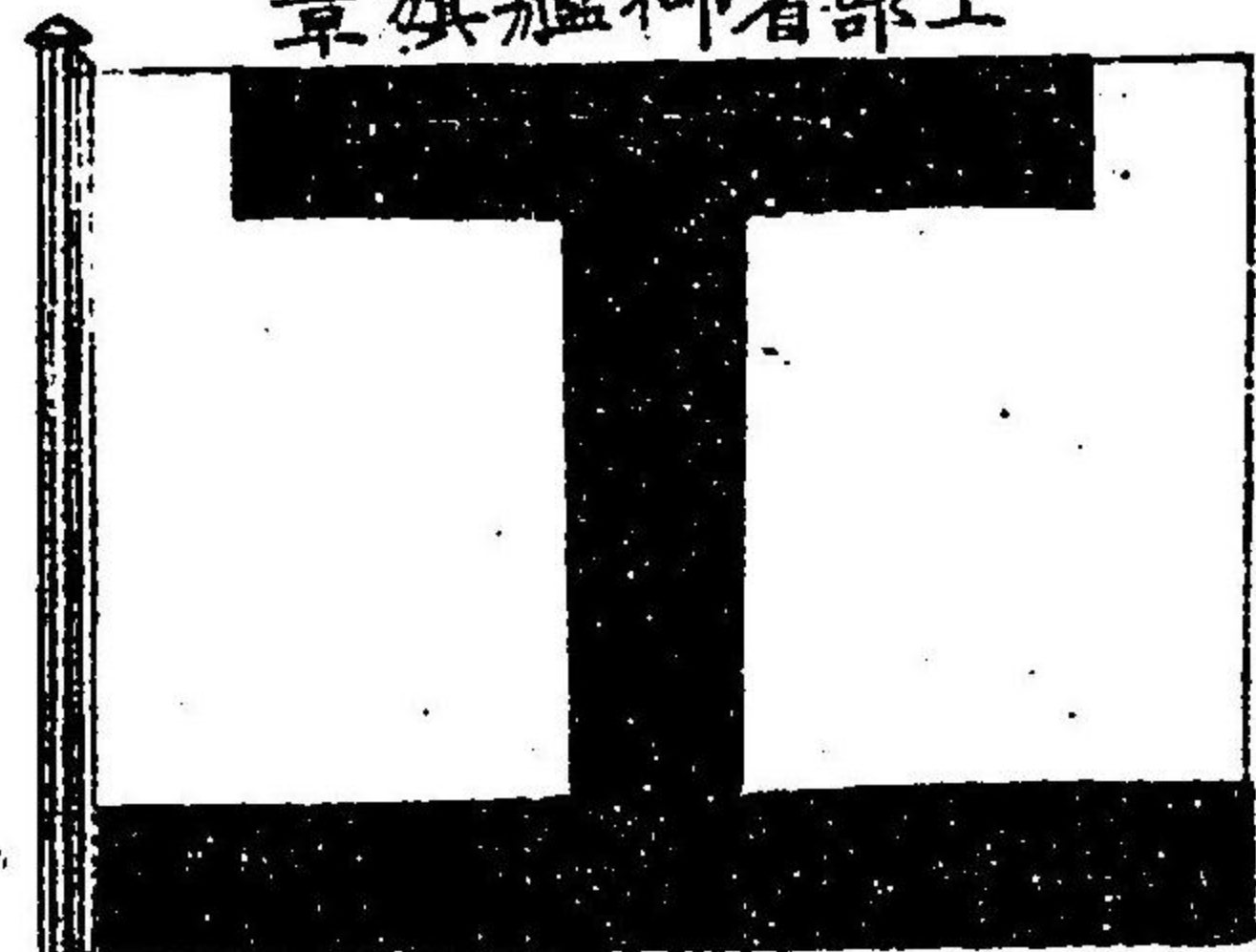

一製作所構内へ旗竿ヲ設け掲之

但紅筋ノ幅横徑六分之上ノ左右ノ眼キ紅筋ノ幅ニ同シ

一 縱六尺	二 同五尺
一 横九尺	二 同七尺
三 同四尺	四 同三尺
三 同六尺	四 同四尺
五 同三尺	

○辛未九月十五日

臨時 御幸之節前驅之左之旗童ヲ相掲候條為心得相達候事

旗長廿七尺

曲尺壹尺寸

地同 御紋金徑寸九分

竿長

總長三尺寸八分

地精好色緋 御紋金徑九寸

壹尺五寸

旗長廿七尺

桐黒塗

皮紐

○辛未十月

各關港場稅關并監船及附屬船、旗章互之通
被相定候間為心得相達候事

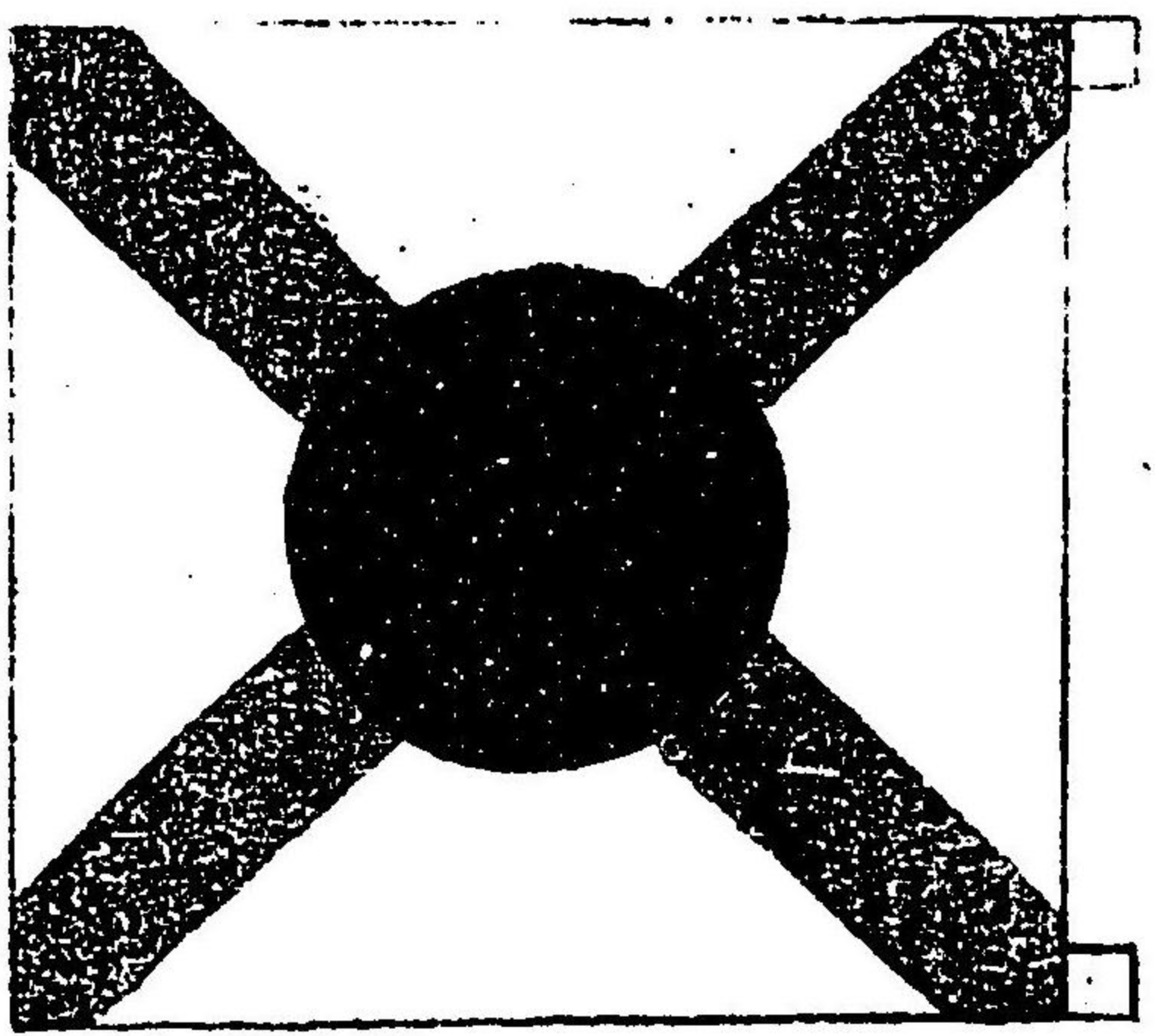

○辛未十月

今般從前之海軍旗章被廢更圖面之通被相
定候條各省府縣於紛敷印相用申間敷事
附兵部省管轄外西洋形船御國旗外
日、丸形、旗章不相成且日本形、大小船
御國內於日、丸印相用候儀禁止事

康平十月三日御布告、地方管内外國形運送船、後挽帆
折、端、國旗、掲、中、桅、其省府藩縣、符、号、旗、均、之、事、上
有之

御旗



裏面銀片

一御旗

錦布金日銀月章

縦七尺八寸横一丈一尺七寸

風下余幅

五寸八分

但シ縦至ハ横至ノ三分ノ二

又横至ノ二十分一ヲ風下ノ

縁ニ加フ

日月ノ至ハ縦至ノ五分三ト定ム

皇族旗



一皇族旗

青地錦布紅日章

縦横右ニ同シ

御國旗

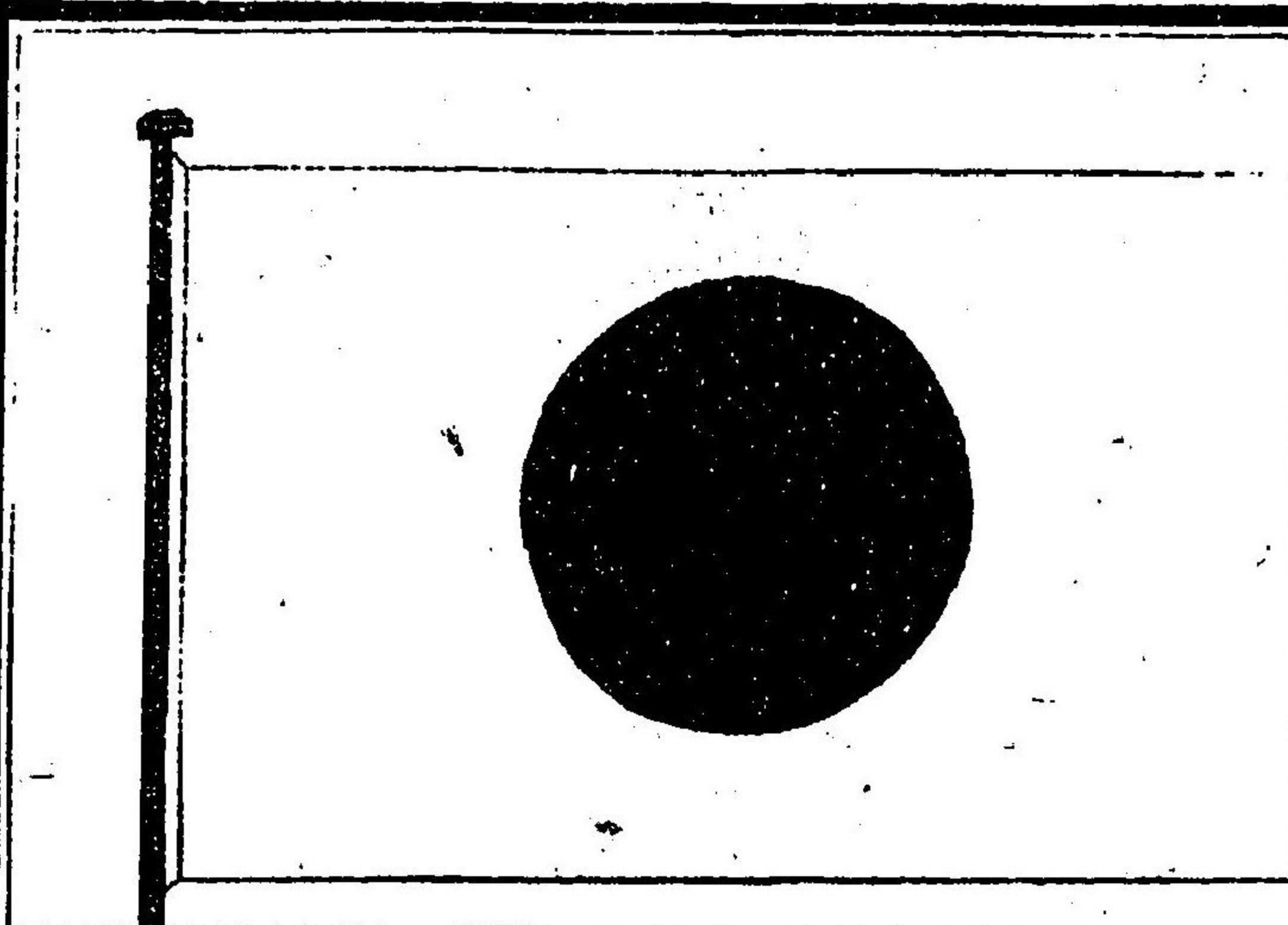

一御國旗 白布紅日章

縦横右ニ同シ

一船首旗章 國旗ニ同シ

縦六尺横八尺

小艦ニ在テハ小ナル者ヲ用ニ

風雨或ハ大小艦ノ別ヲ以旗モ亦大小

ノ差アリ縦横ノ比例ハ定法ニ從フヘシ

一海軍旗

白布紅錨紅山形二條錨ノ環櫻花ノ狀ヲナス

大 縦一丈横一丈五尺

中 縦七尺八寸横一丈一尺七寸

小 縦五尺横七尺

各地艦船ノ進退ニ管スル處ハ皆此旗ヲ揚シ

海軍ニ屬スルノ官乘船ノ時又之ヲ用ルヲアリ

海軍旗

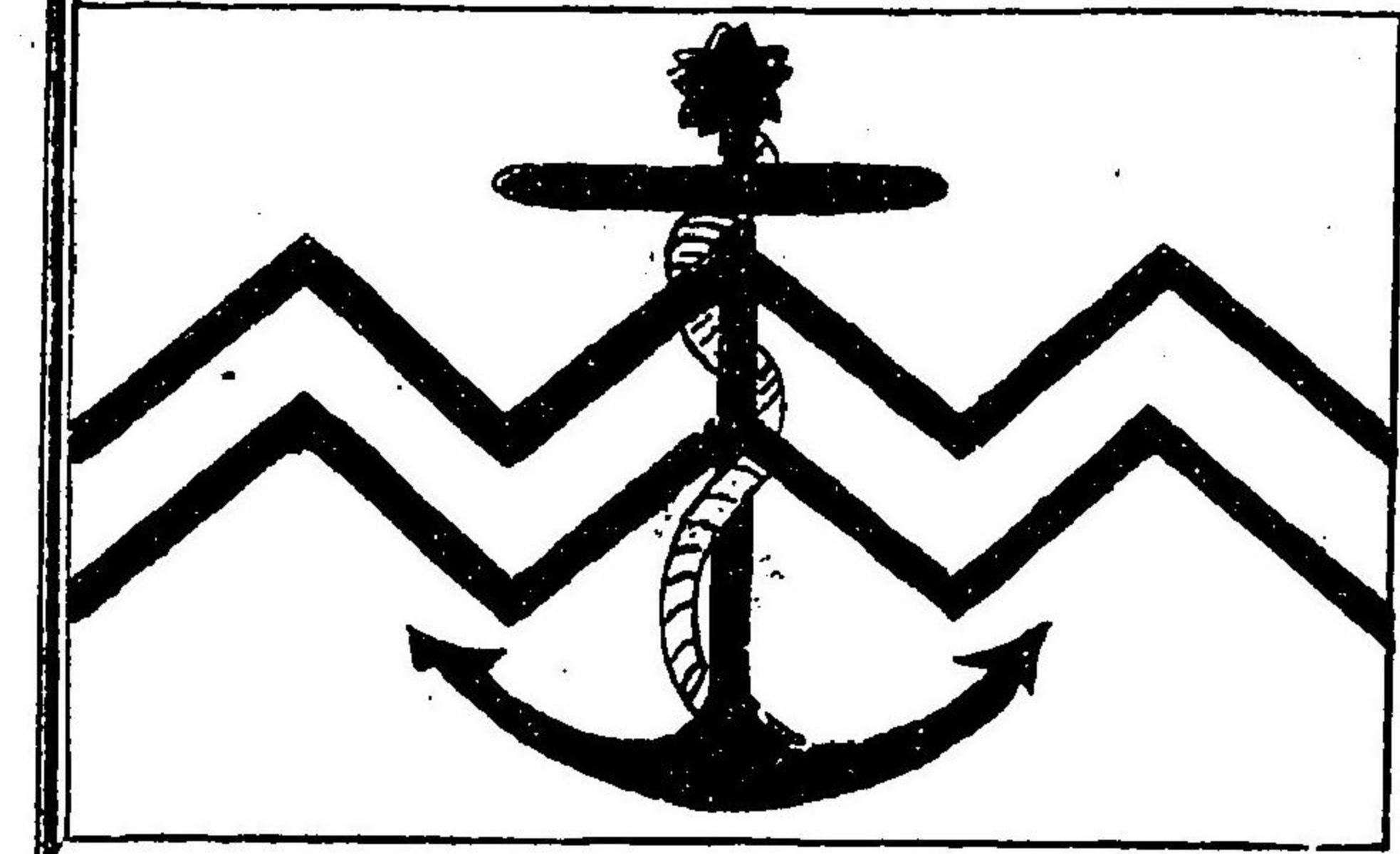

將旗

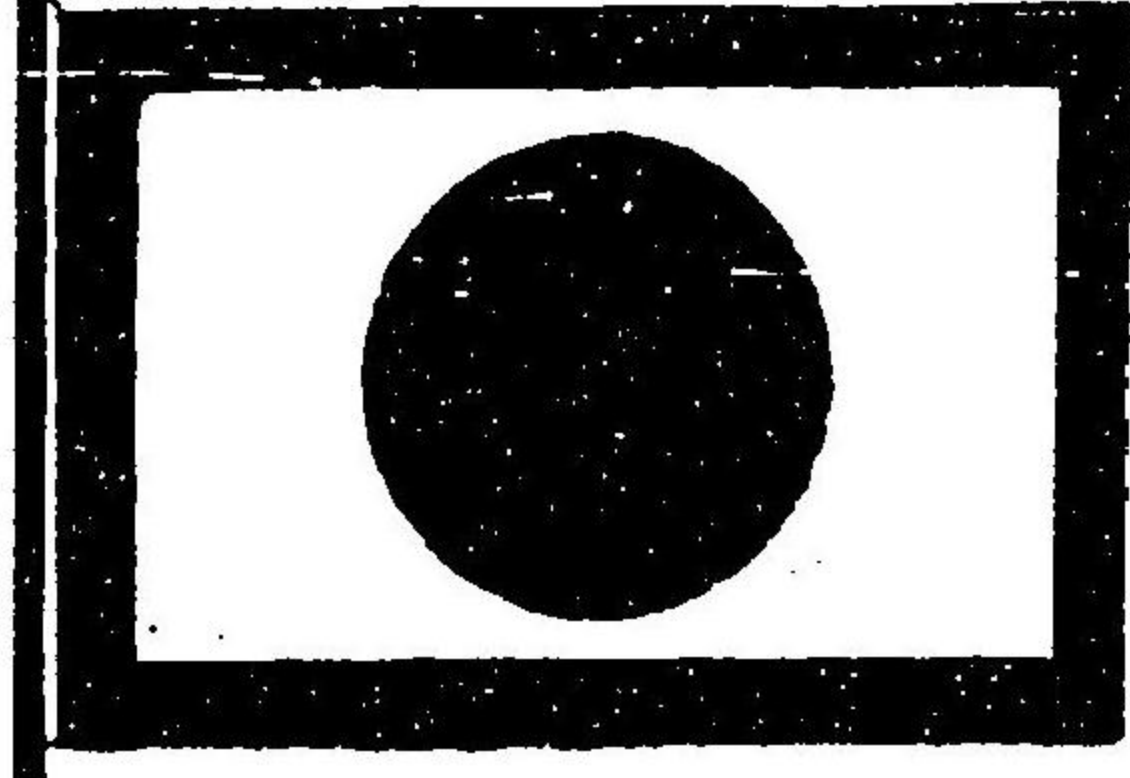

一將旗

白布紅綠紅日章

縦六尺横九尺風下余幅四寸五分
大將乘艦ノ時ハ之レヲ中桅ニ揚ケ
中將乘艦ノ時ハ之レヲ前桅ニ揚ケ
少將乘艦ノ時ハ之レヲ後桅ニ揚ケ

一代將旗

白布紅日縦横右ニ同シ

但シ三角形四截三分ノ一

代將旗

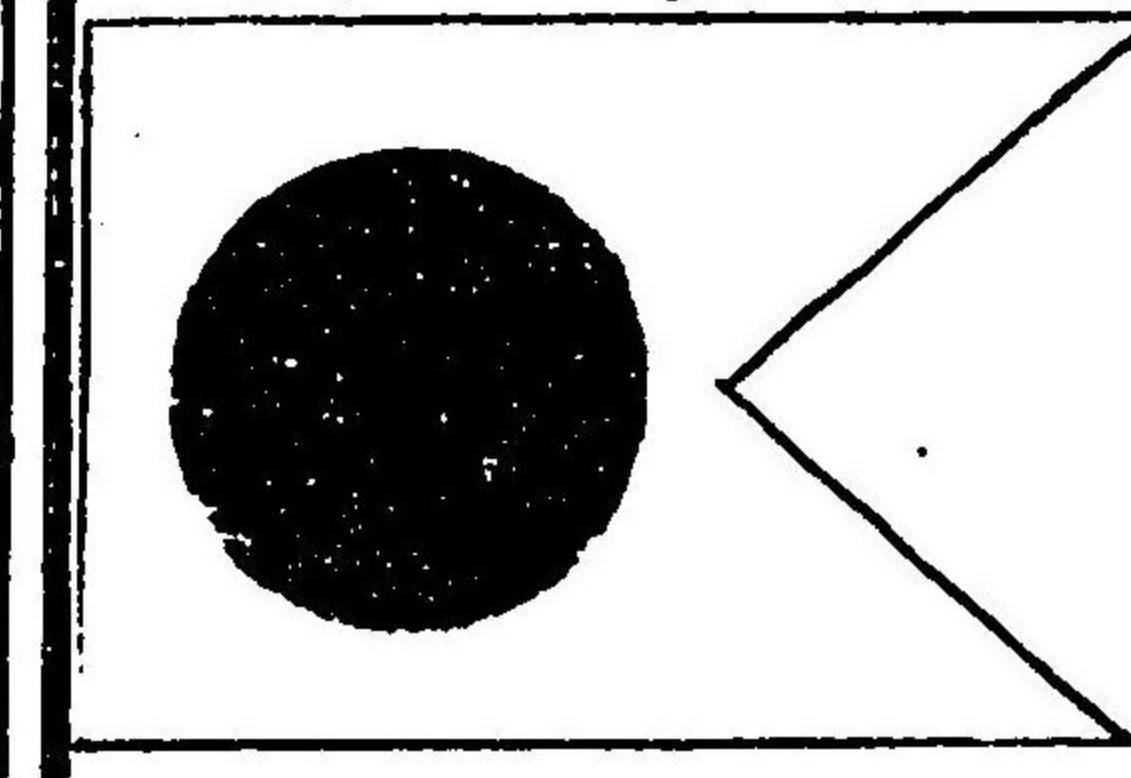

一等代將ハ之ヲ中桅ニ揚ニ等代將ハ

之ヲ前桅ニ揚ニ艦以上破泊節ハ先住

官艦長艦之ヲ後桅ニ揚

風雨中或ハ大小艦ノ別ヲ以テ旗モ亦大

小ノ差アリ縦横ハ例ハ定法ニ從フベシ

將脚船旗

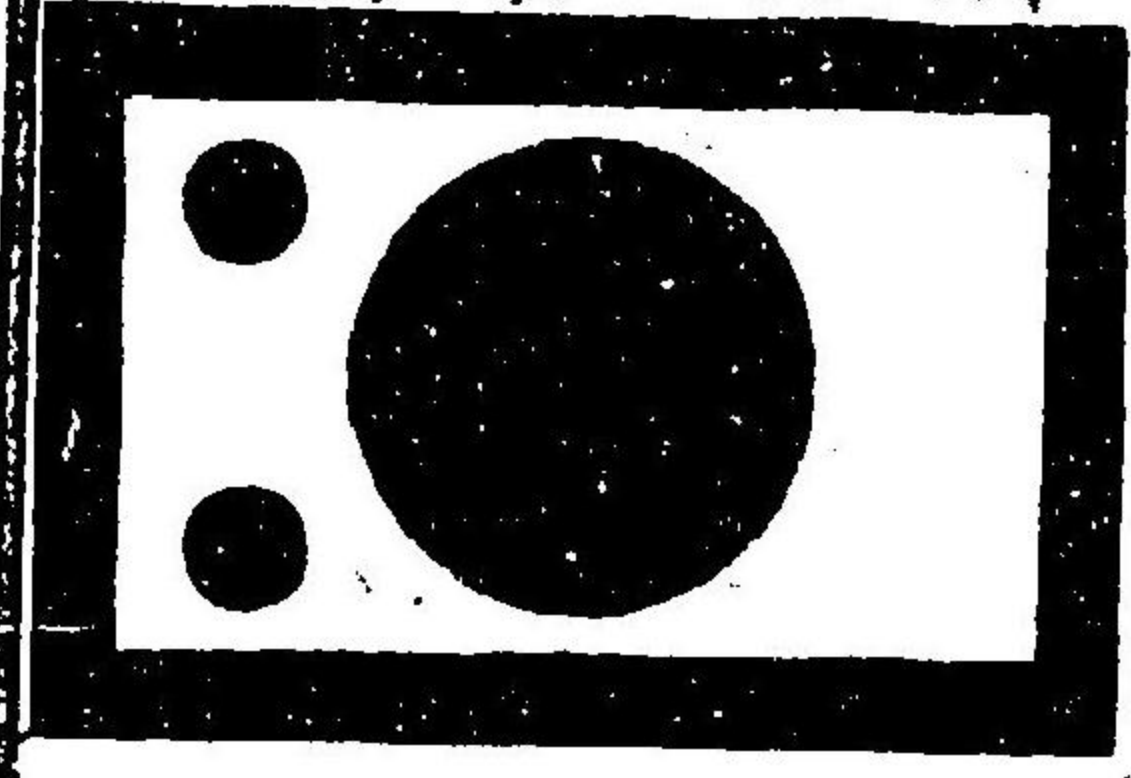

一將脚船旗

白布紅綠紅日章

縦三尺横四尺五寸

風下余幅二寸二分五厘

中將脚船ニハ一小球ヲ加フ

少將脚船ニハ二小球ヲ加フ

甲 但シ縦自紅線内際至副九中心五寸五分

乙 但シ横如前五寸

一代將脚船旗

形色代將旗ニ同フシテ更ニ一小球ヲ加フ

但ニ等以下代將脚船ニ之ヲ用ニ

官送必赤牙ニシテ

(ナニ)

當直旗 護送船旗

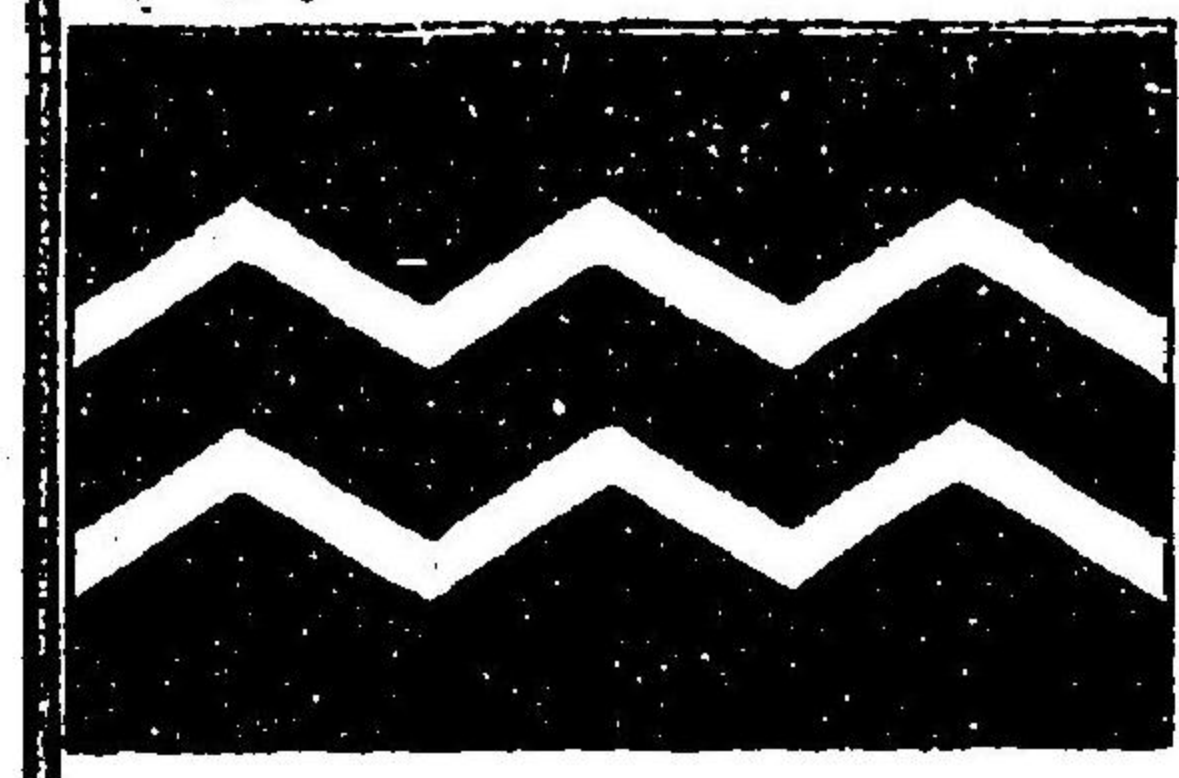
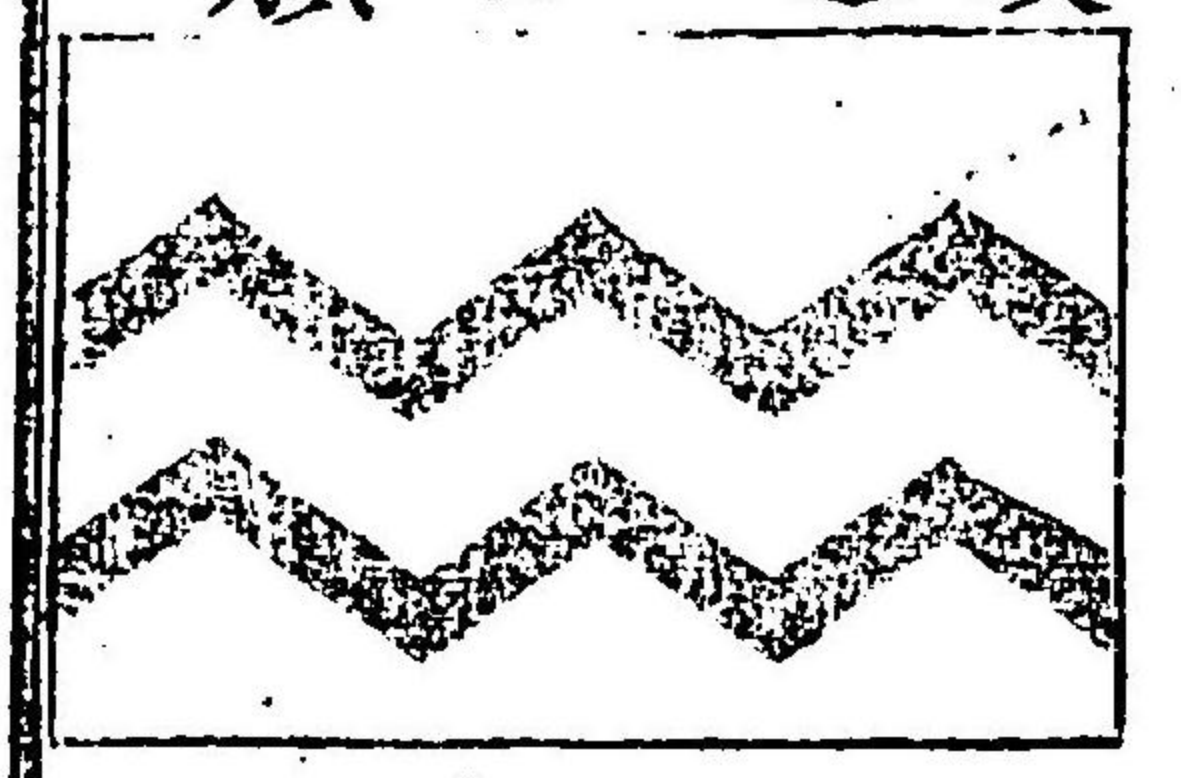
一當直旗 紅布白山形ニ條
 縱六尺横八尺
 艦當直ノ時之レテ後桅ニ揚ク
 風雨中或ハ小艦ニ在テハ小ナル者ヲ
 用ニ縱横ノ比例ハ定法ニ從フベシ

一護送船旗 白布紺山形ニ條
 縱横右ニ同シ
 但シ艦隊ニ屬スル時ハ梳ヲ揚ク

水路嚮導旗 梳

一水路嚮導旗 白布紺隔
 縱六尺横八尺

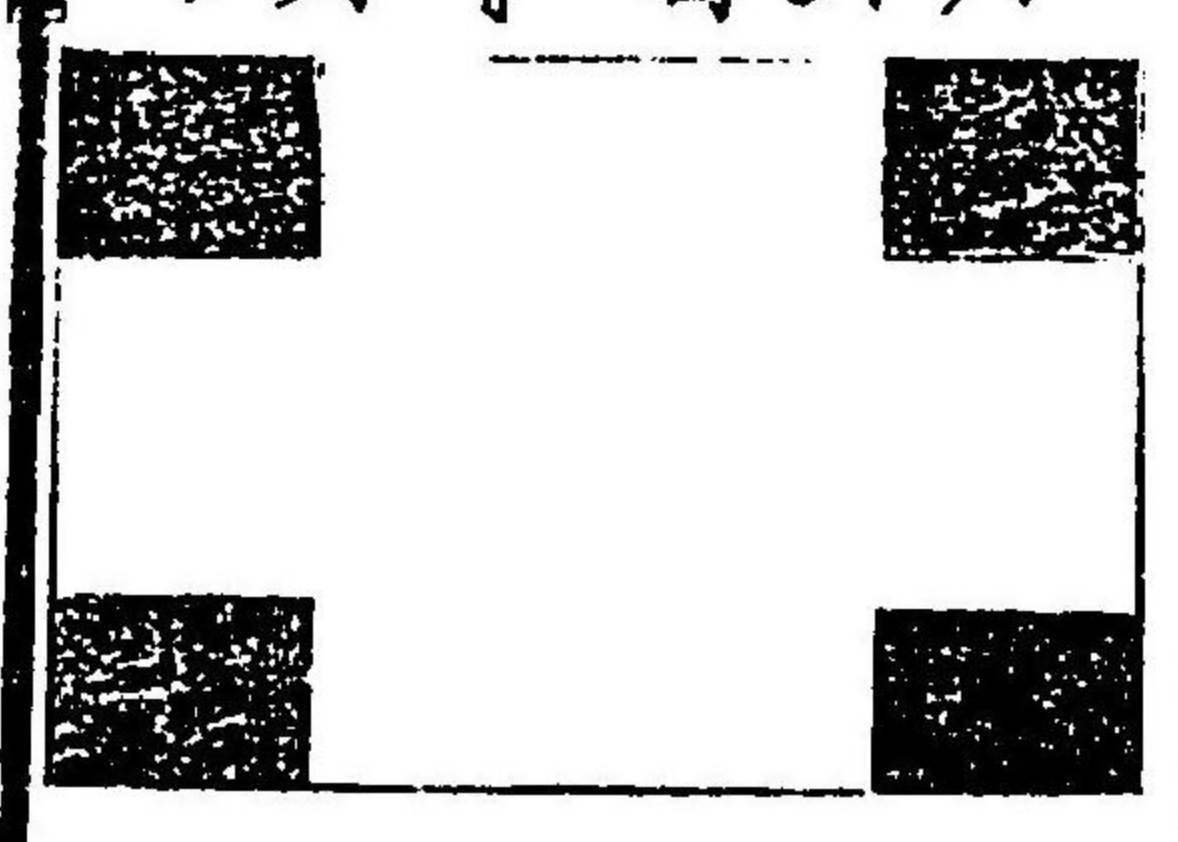
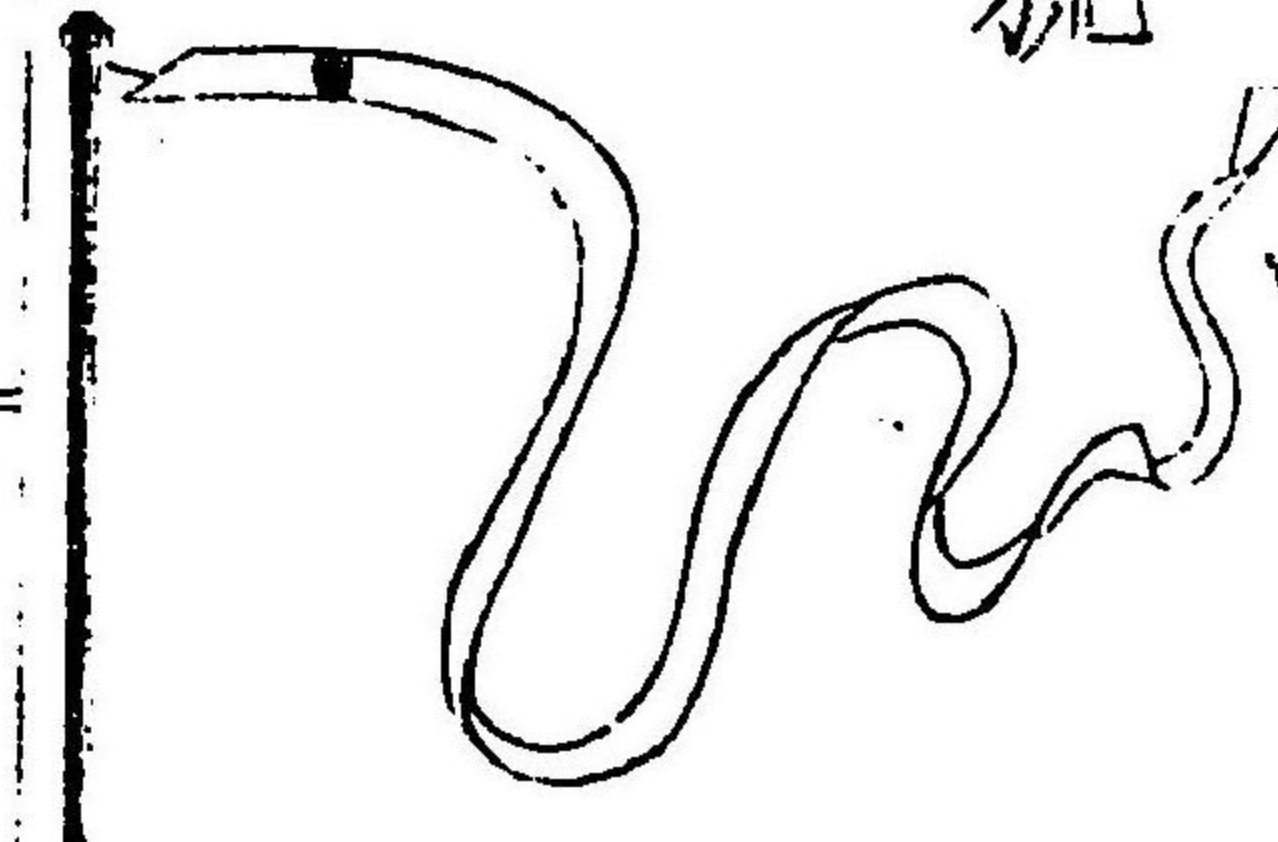
一梳 梳中 白布紅日

大長サ 八間上幅四寸
 中長サ 五間半上幅三寸五分
 小長サ 三間半上幅三寸

官送必赤牙ニシテ

(ナニ)

○辛未十一月二日

有下測量標目之旗章

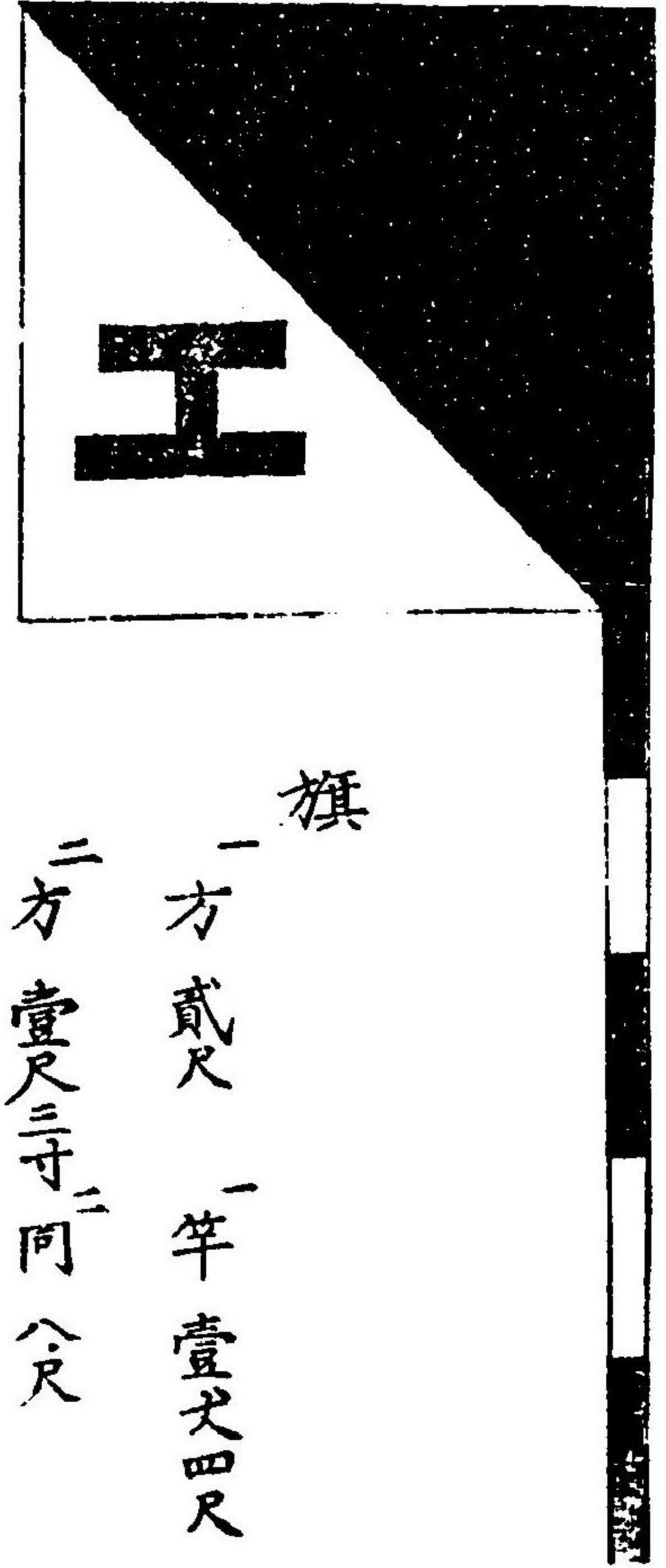

旗

一 方貳尺 竿壹丈四尺
二 方壹尺三寸 同八尺

○辛未十二月八日

工部管
附屬船
電信九
舳柱旗
章

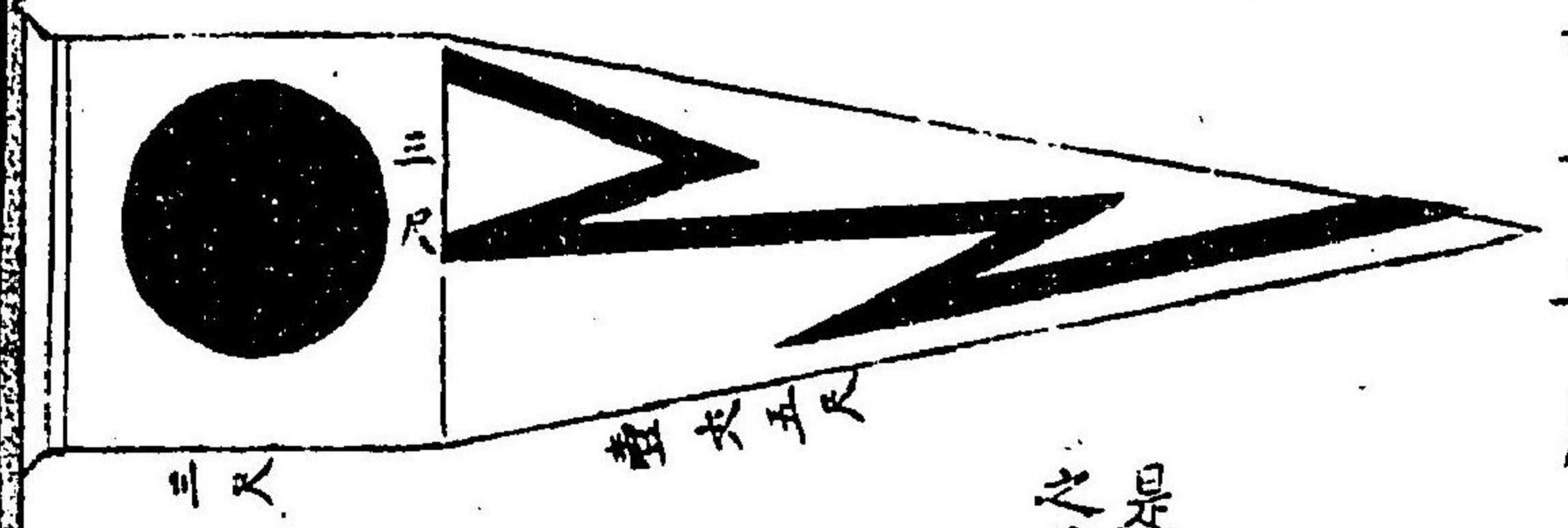

是八電信水底線取設
之節而已相用候目標旗

工部管附屬船電信九舳柱旗章

鉄道建築之節測量之標目

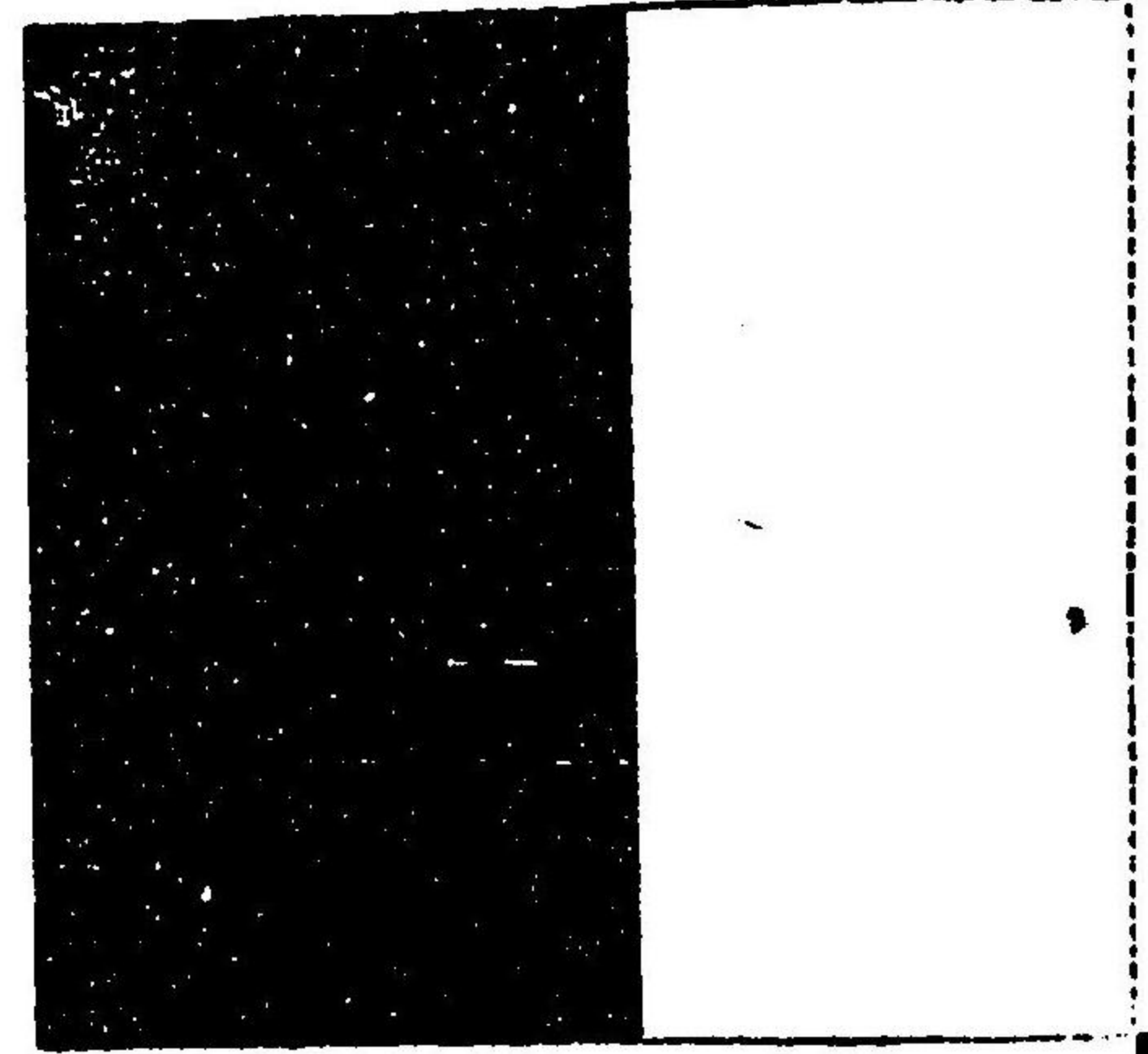

大鐵 四尺

中明 四尺

小明 二尺
一尺
一尺

竿 壹丈二尺
九尺

挑灯

○庚午正月十二日御布告
一挑灯之御印圖面之通御定ニ相成候間府藩縣
一般赤印并ニ紛敷印ハ一切不相成候事

何レモ自今紋白ニ處

親王

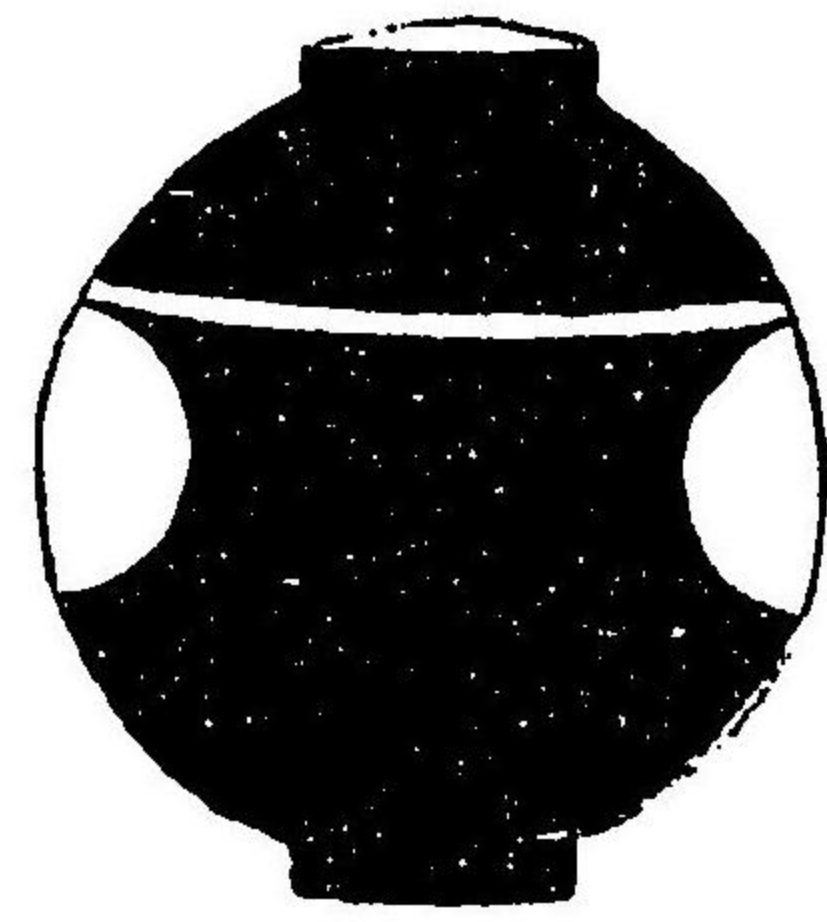

中五分

勅任

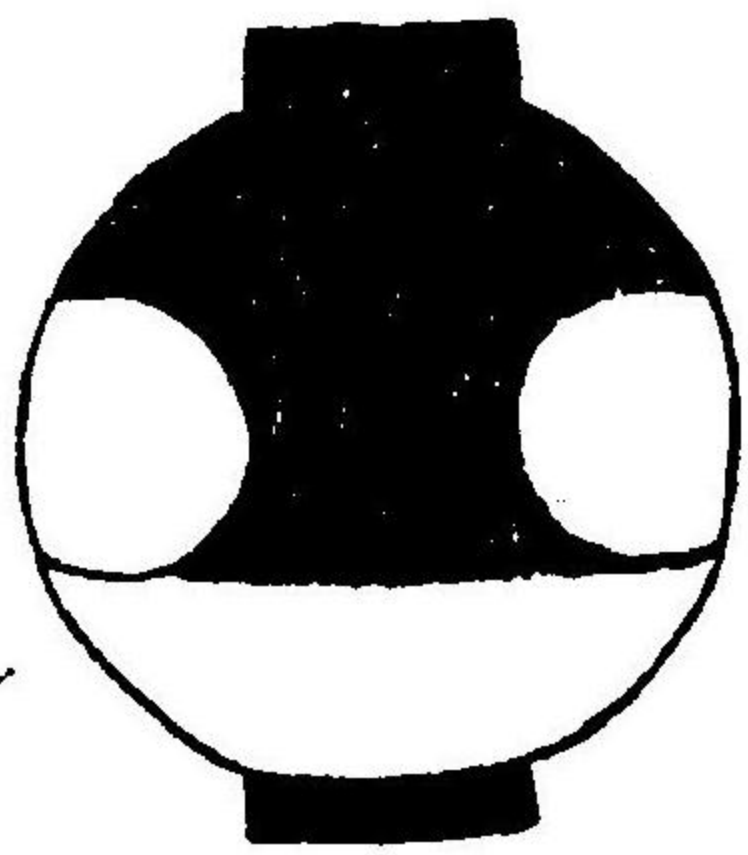

紋ヨリ下白

鐵道建築之節測量之標目

六十三

以下何レモ自分紋黒三處

紋ヨリ上赤

奏任

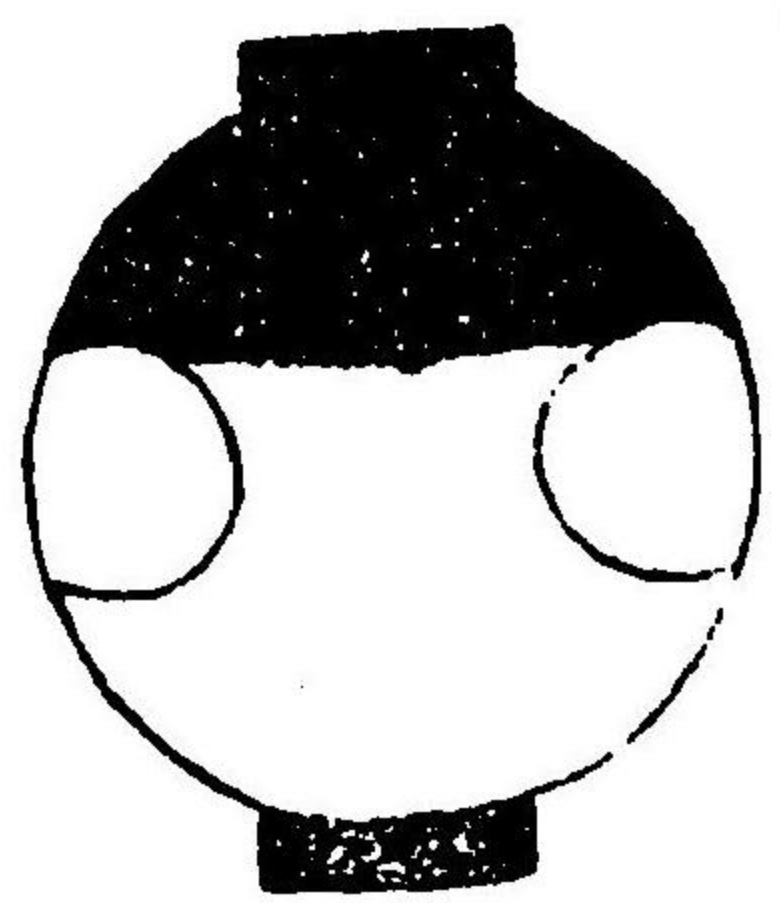

判任

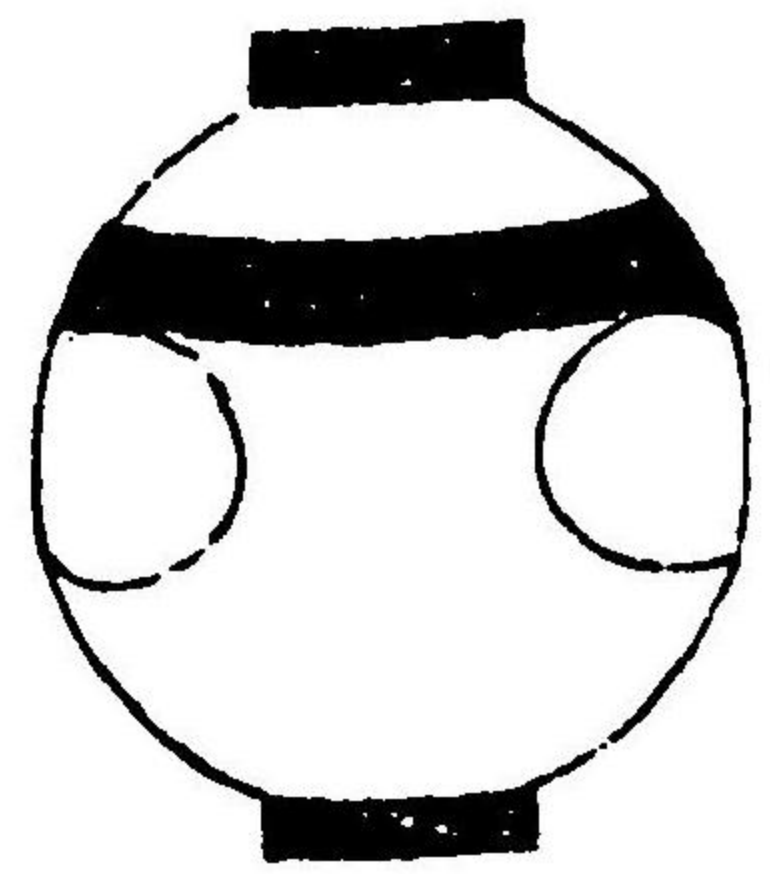

紋ヨリ上其半ハ赤クス

印赤九三處ヲタリニ寸

使部 仕丁 以下

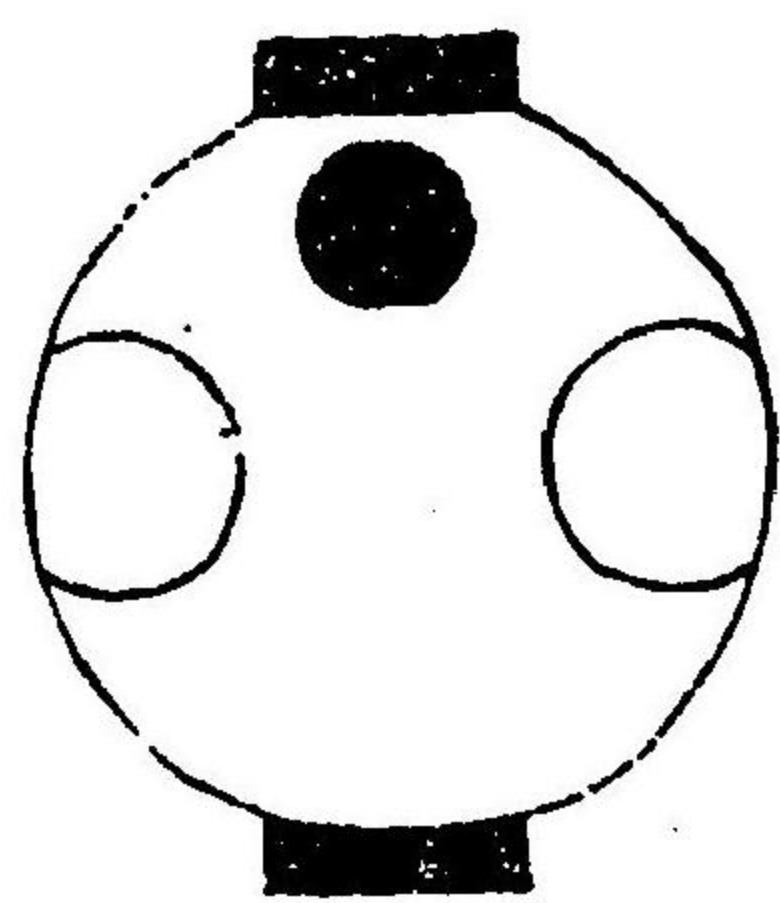

非役華族 及非役 四位以上

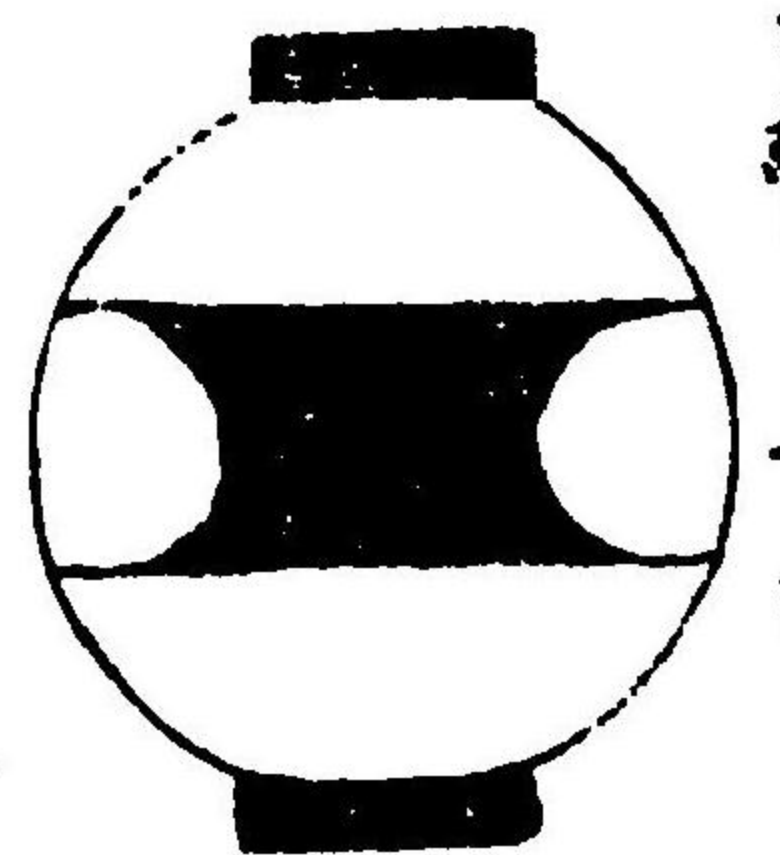

紋白紋ヨリ上下白

紋黒紋三分ニヲ赤ク

非役 有位

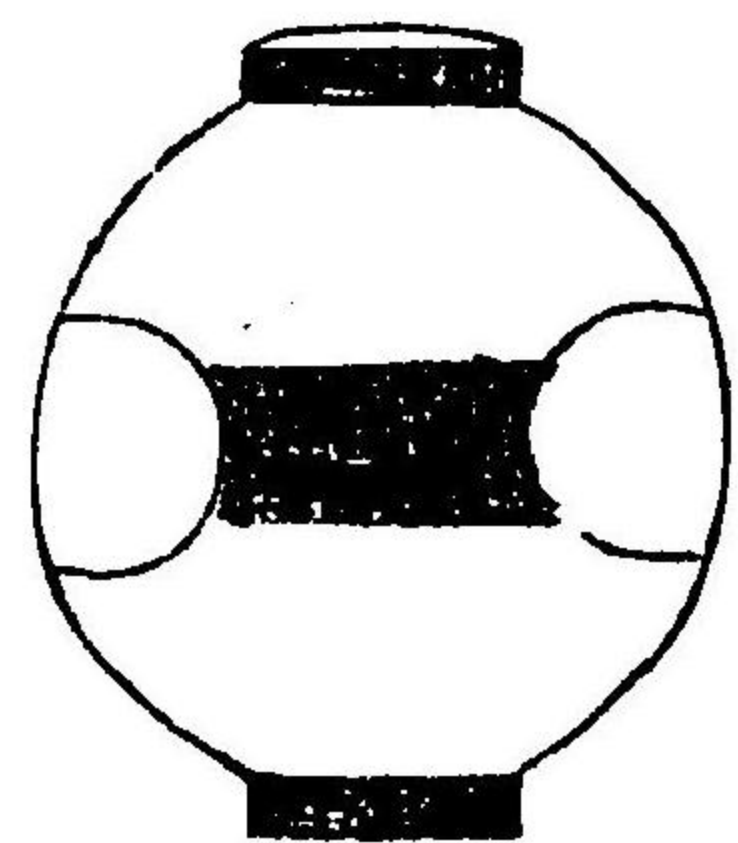

○庚午二月廿九日御布告

一禁中 大官 中官等官女挑灯之印別紙圖面
之通御定相成候間府藩縣一般紛敷印一切不
相成候事

自今紋黒三處以下同シ

紋ヨリ上ヲ赤クス

女官等上

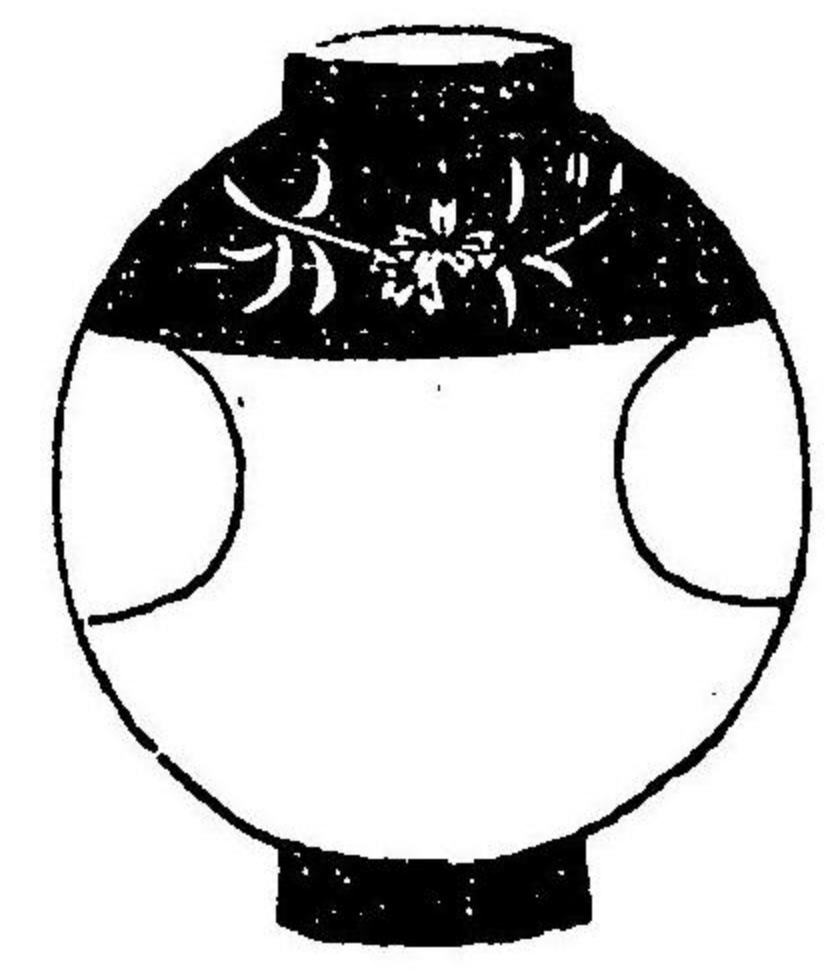

櫻白一處雛形下圖ノ如シ



女官等中

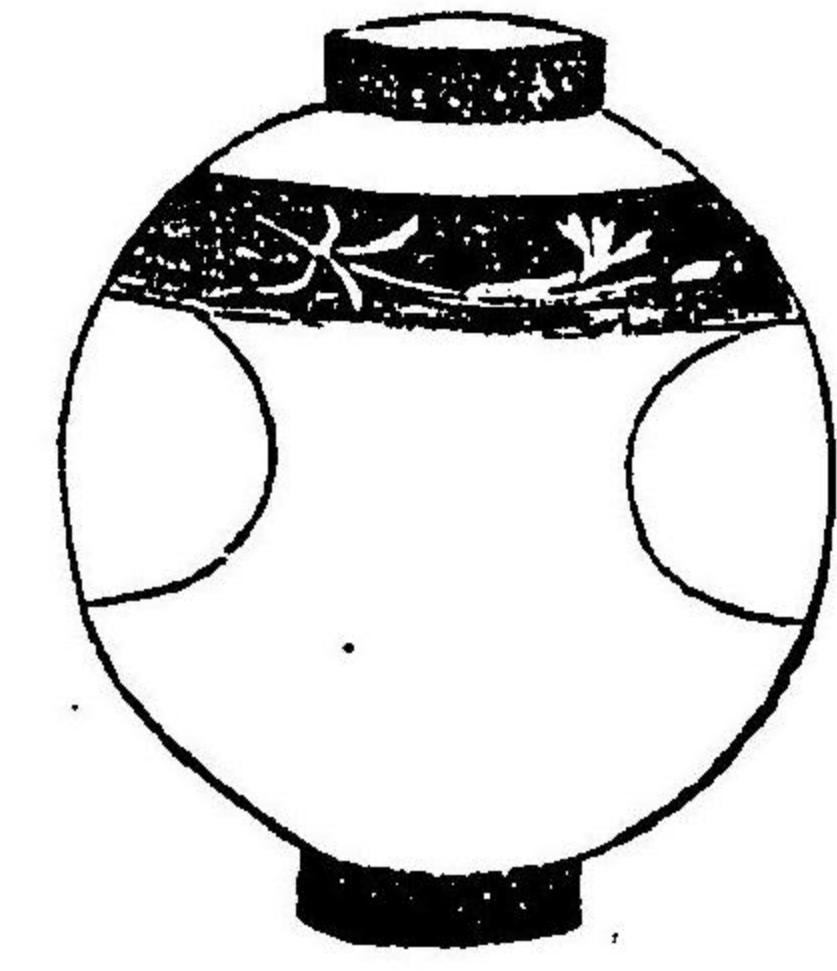

紋ヨリ上其中ハ赤クス

櫻白一處雛形下圖ノ如シ



下等女官

印赤丸一處ワタリ二寸

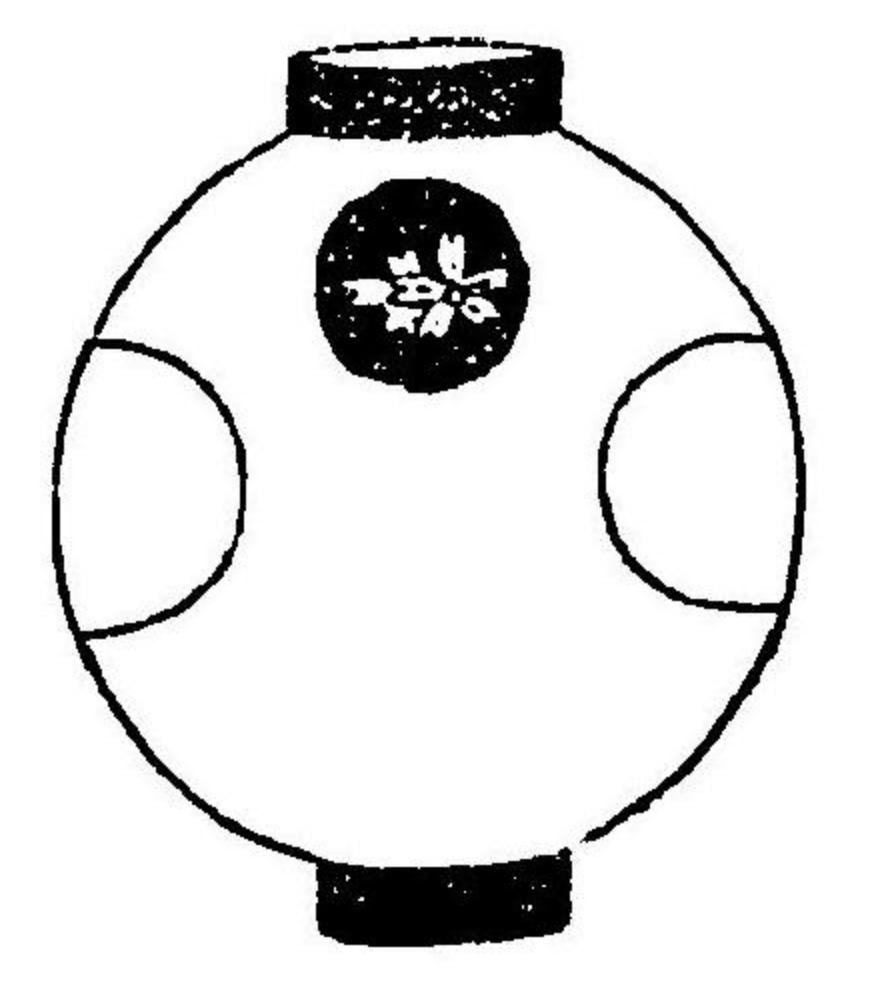

櫻白雛形下圖ノ如シ

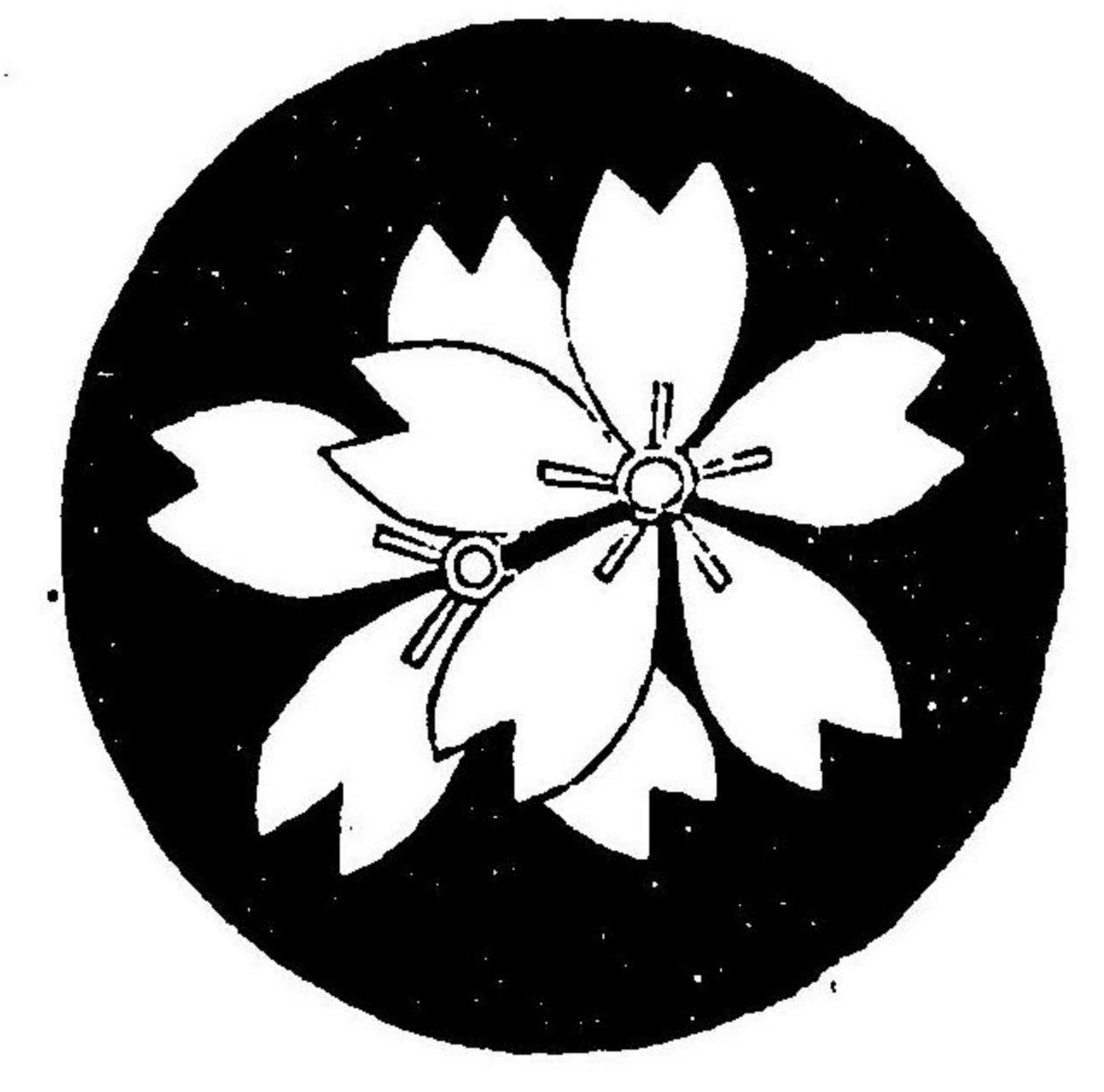

○庚午五月十五日御布告

一兵部省挑灯圖面ノ通ニ候條府藩縣一般給敷
印相用申間敷候事

兵部省官負

勅任

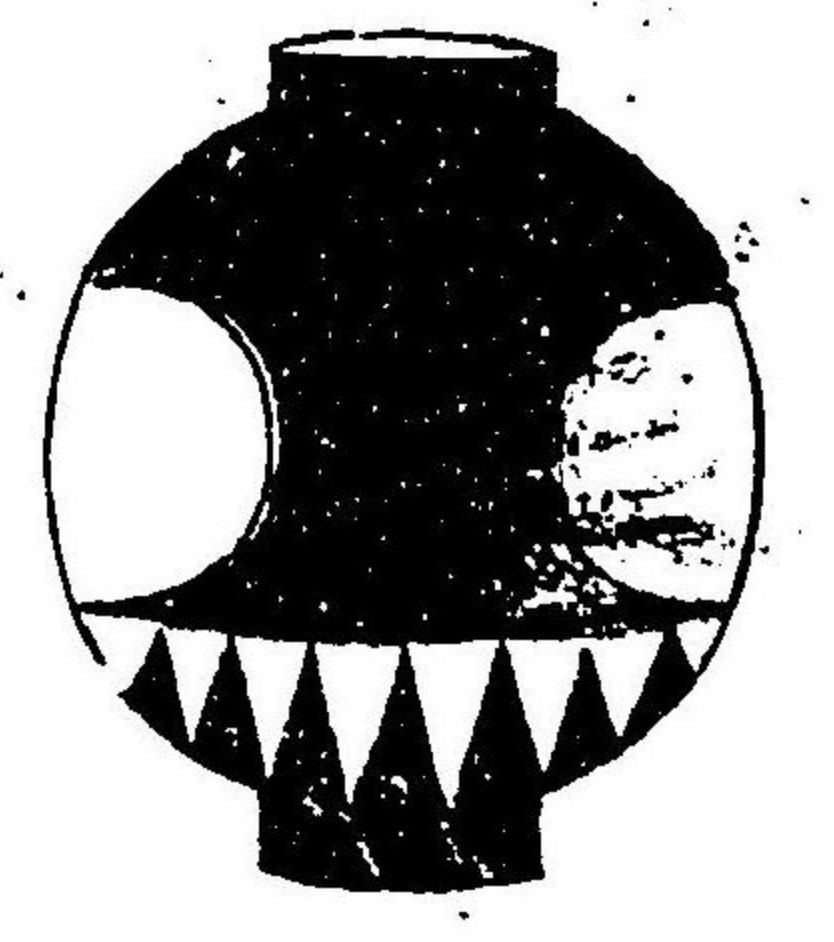

券任



皇位公卿之乙

任勅

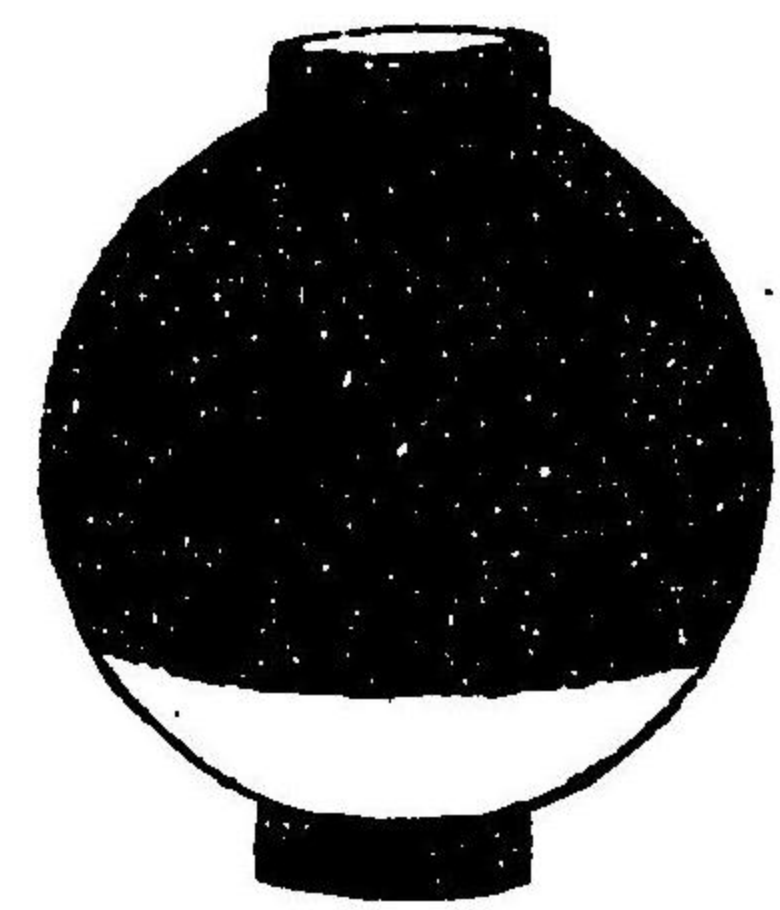

海軍

下等士官

任判

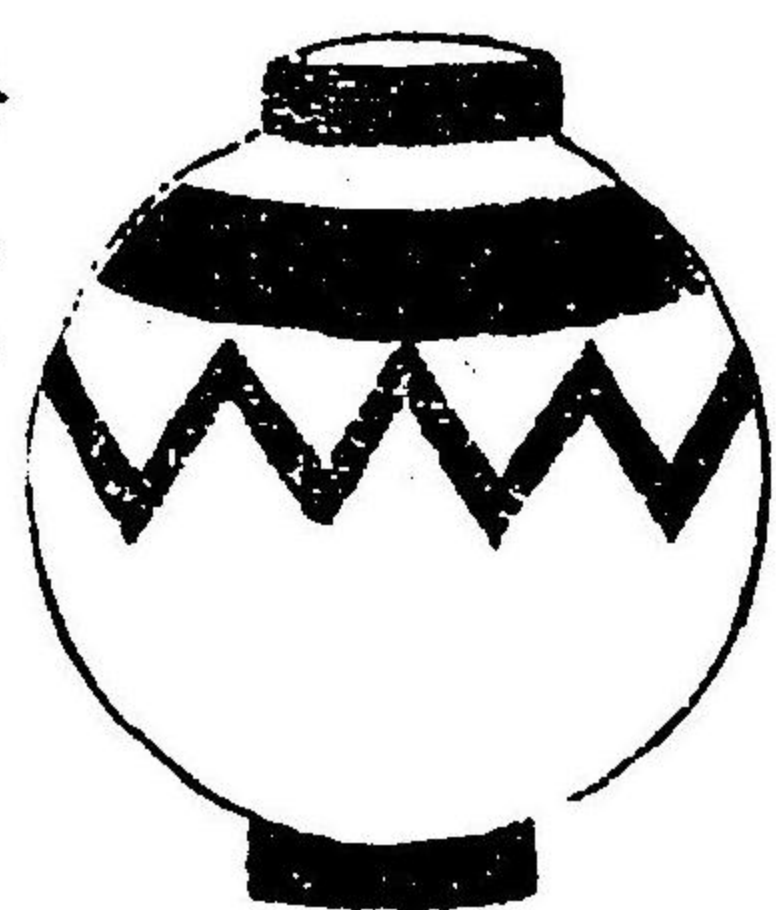

任奏

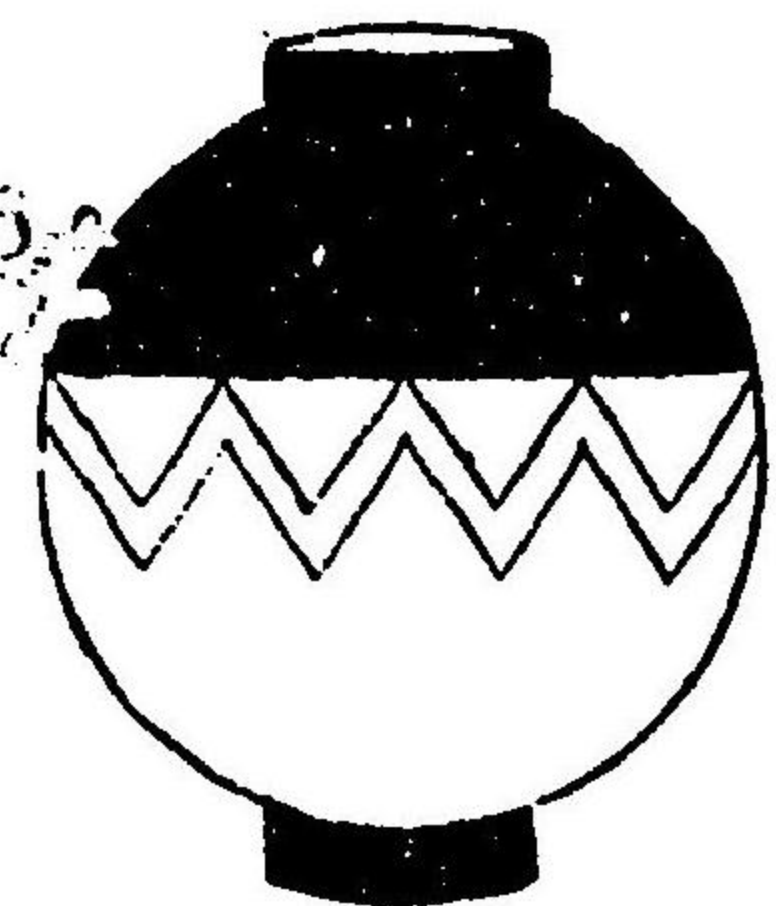

下以長伍



(三)

官位公卿之丙

任勅

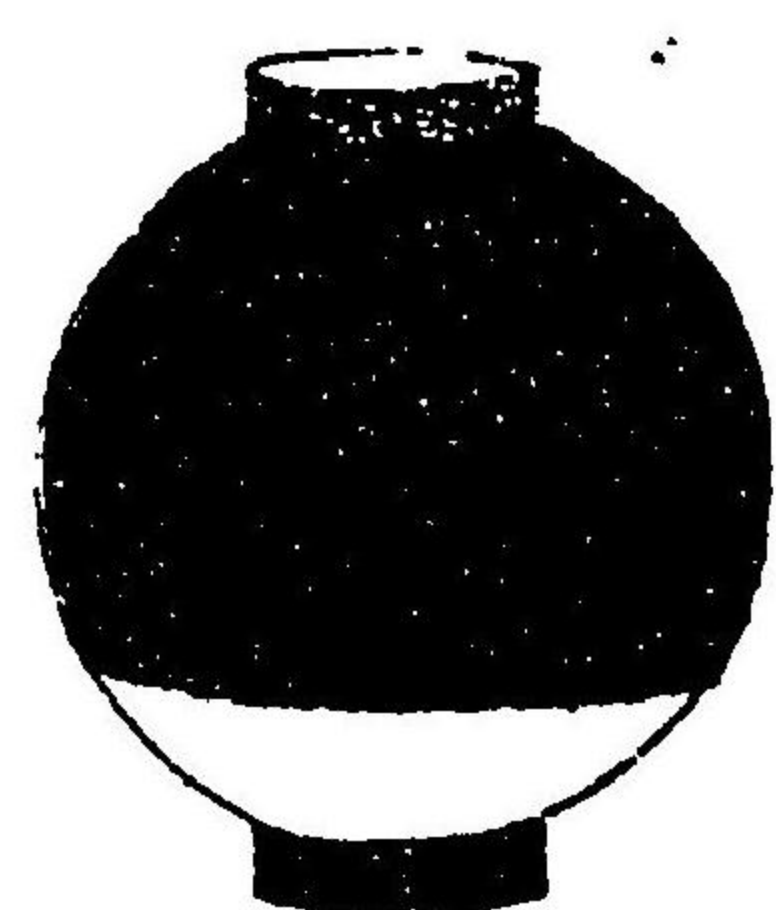

陸軍

任判



任奏

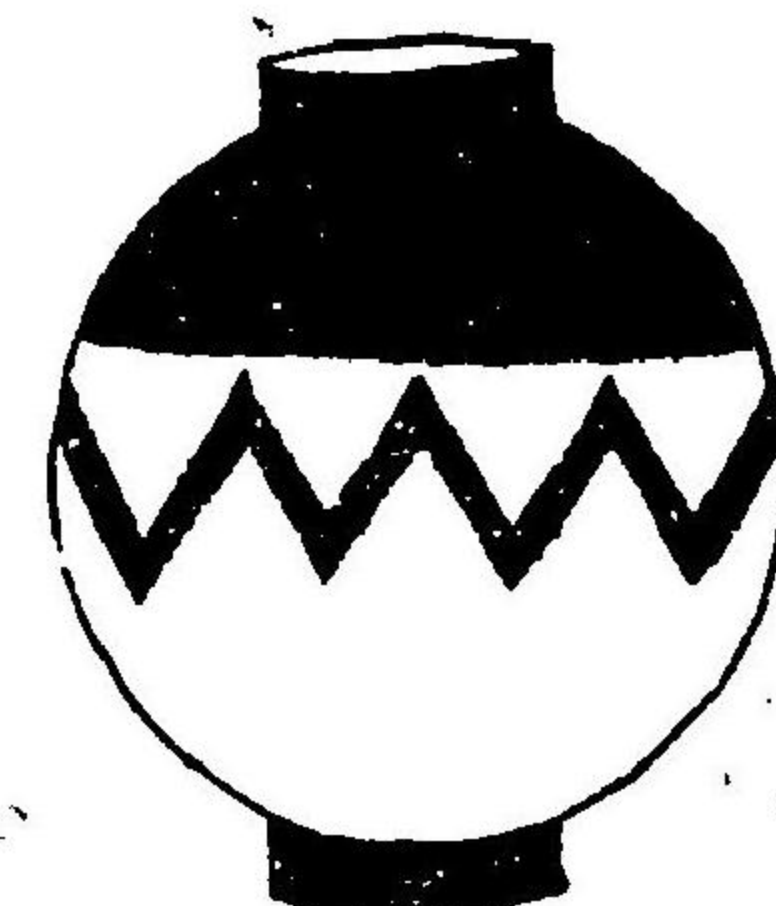

仕使部
丁

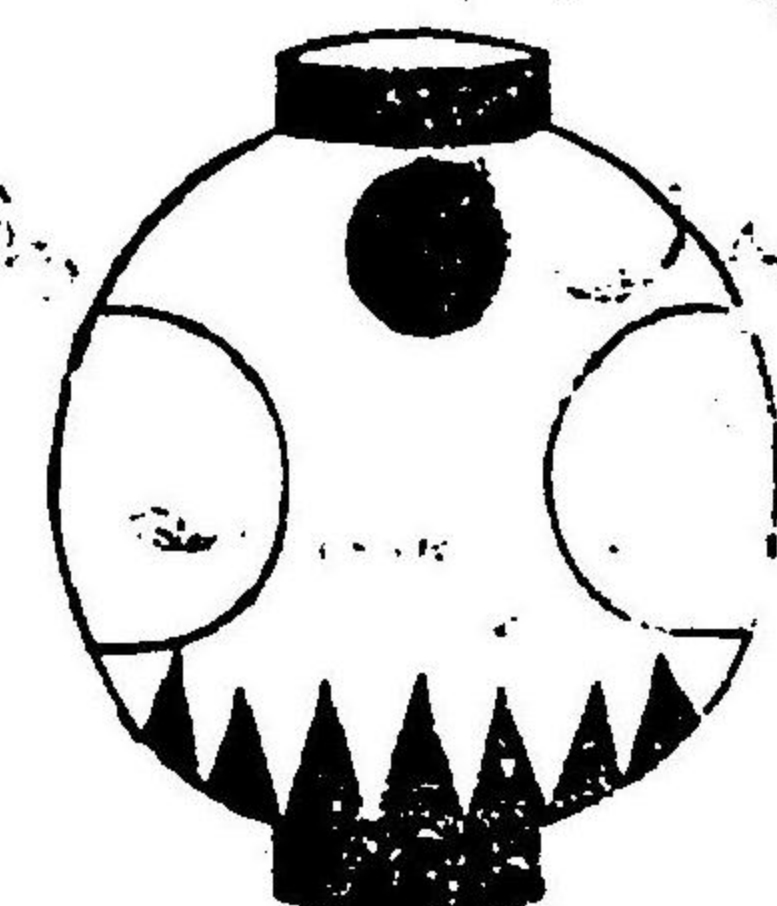

(三)

838
1
10

官版

不許鰓刻

御用御書物師

北畠茂兵衛
村上勘兵衛
山中市兵衛

官途必由卷二六

判任

下等士官



一等水夫 水兵 以下

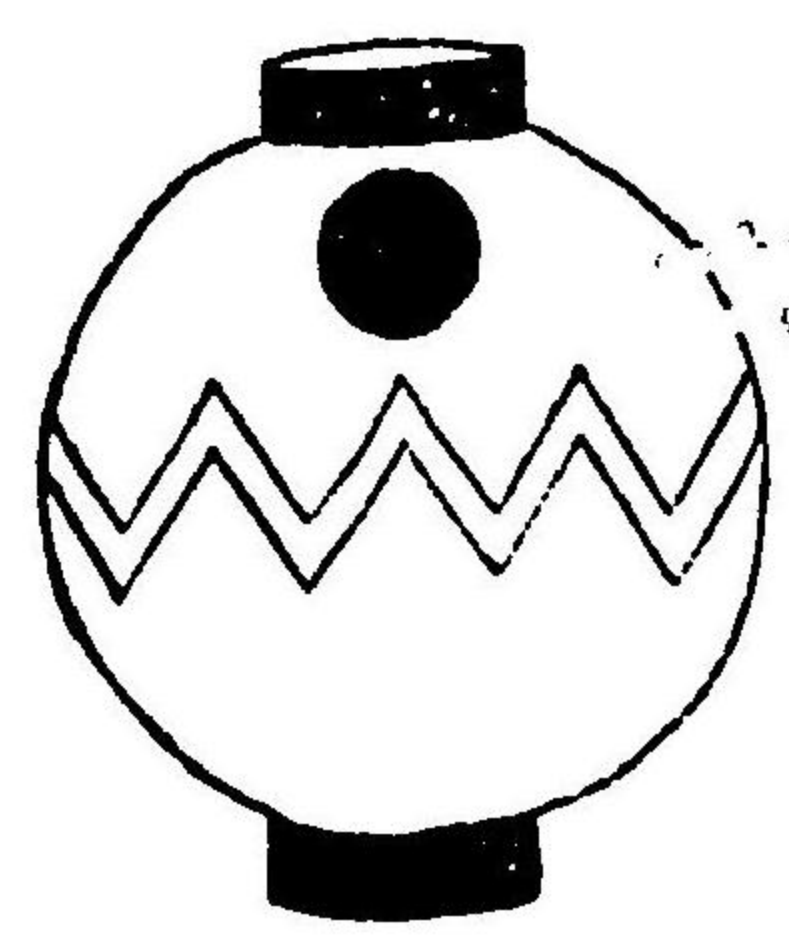

三六

官版

不許醵刻

御用御書物師

山	村	北
中	上	畠
市	勘	茂
兵	兵	兵
衛	衛	衛

官通必抄卷之九
三六

判任

下等士官

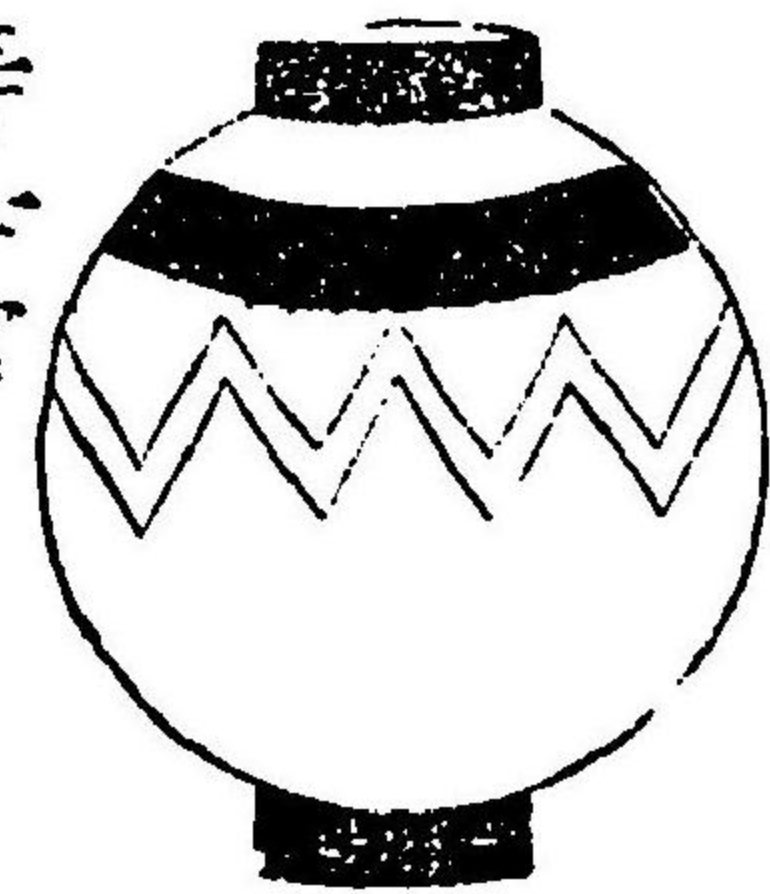

一等水夫
水兵
以下

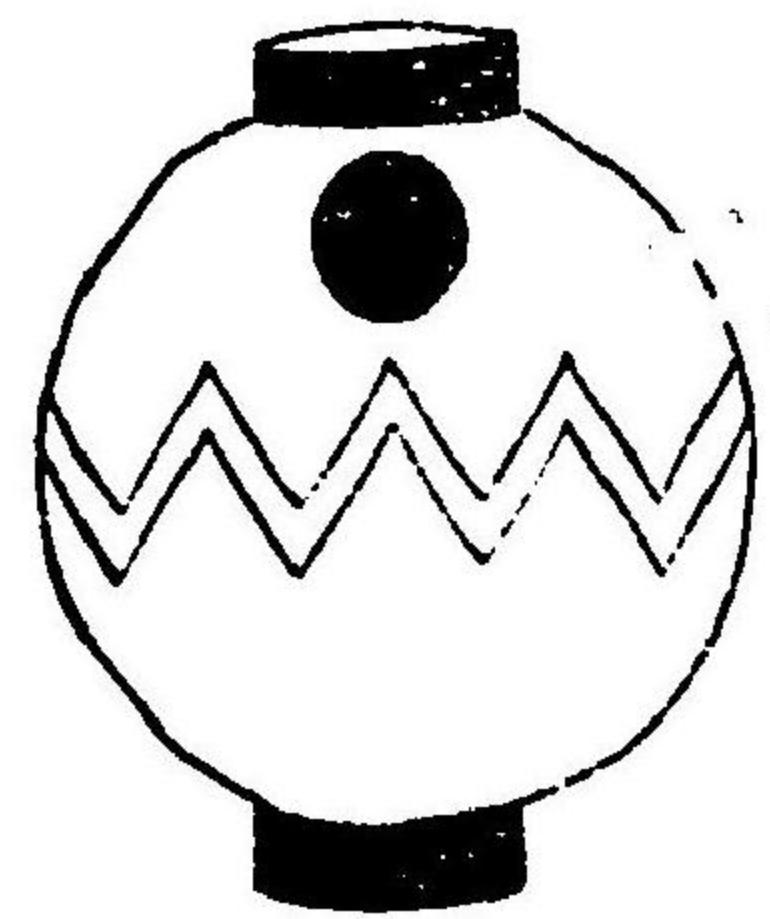

838
10

