

| 歐文  |     | 國漢文 | 教課     | 級名 | 相當年齡 | 第二號 | 高等學科 | 第一號 | 第一號 |
|-----|-----|-----|--------|----|------|-----|------|-----|-----|
| 課文佛 | 課文英 | 課   | 時一週    | 一  | 至自   | 十   | 十    | 十   | 十   |
| 10  | 十   | 六   | 六      | 一  | 至自   | 十   | 十    | 十   | 十   |
| 佛   | 英   | 作漢國 | 課目及其時間 | 年  | 九    | 八   | 年    | 年   | 年   |
| 文   | 文   | 文   | 文      | 二  | 至自   | 十   | 十    | 十   | 十   |
| 10  | 十   | 一三二 | 六      | 二  | 至自   | 十   | 十    | 十   | 十   |
| 10  | 十   | 六   | 六      | 二  | 至自   | 十   | 十    | 十   | 十   |
| 佛   | 英   | 作漢國 | 課目及其時間 | 年  | 二    | 十   | 年    | 年   | 年   |
| 文   | 文   | 文   | 文      | 三  | 至自   | 十   | 十    | 十   | 十   |
| 10  | 十   | 一三二 | 六      | 三  | 至自   | 十   | 十    | 十   | 十   |
| 11  | 十一  | 六   | 六      | 三  | 至自   | 十   | 十    | 十   | 十   |
| 佛   | 英   | 作漢國 | 課目及其時間 | 年  | 二    | 十   | 年    | 年   | 年   |
| 文   | 文   | 文   | 文      | 四  | 至自   | 十   | 十    | 十   | 十   |
| 11  | 十一  | 一三二 | 六      | 四  | 至自   | 十   | 十    | 十   | 十   |

| 第一號 | 相當年齡 | 級名  | 教課     | 第一號    |
|-----|------|-----|--------|--------|
| 至自  | 廿廿   | 一   | 憲法     | 憲法     |
| 至自  | 廿一   | 二   | 行政法    | 行政法    |
| 至自  | 廿    | 三   | 東洋外交史  | 東洋外交史  |
| 至自  | 廿    | 四   | 經濟學及演習 | 經濟學及演習 |
| 至自  | 廿    | 五   | 憲法     | 憲法     |
| 至自  | 廿    | 六   | 行政法    | 行政法    |
| 至自  | 廿    | 七   | 東洋外交史  | 東洋外交史  |
| 至自  | 廿    | 八   | 經濟學及演習 | 經濟學及演習 |
| 至自  | 廿    | 九   | 憲法     | 憲法     |
| 至自  | 廿    | 十   | 行政法    | 行政法    |
| 至自  | 廿    | 十一  | 東洋外交史  | 東洋外交史  |
| 至自  | 廿    | 十二  | 經濟學及演習 | 經濟學及演習 |
| 至自  | 廿    | 十三  | 憲法     | 憲法     |
| 至自  | 廿    | 十四  | 行政法    | 行政法    |
| 至自  | 廿    | 十五  | 東洋外交史  | 東洋外交史  |
| 至自  | 廿    | 十六  | 經濟學及演習 | 經濟學及演習 |
| 至自  | 廿    | 十七  | 憲法     | 憲法     |
| 至自  | 廿    | 十八  | 行政法    | 行政法    |
| 至自  | 廿    | 十九  | 東洋外交史  | 東洋外交史  |
| 至自  | 廿    | 二十  | 經濟學及演習 | 經濟學及演習 |
| 至自  | 廿    | 二十一 | 憲法     | 憲法     |
| 至自  | 廿    | 二十二 | 行政法    | 行政法    |
| 至自  | 廿    | 二十三 | 東洋外交史  | 東洋外交史  |
| 至自  | 廿    | 二十四 | 經濟學及演習 | 經濟學及演習 |
| 至自  | 廿    | 二十五 | 憲法     | 憲法     |
| 至自  | 廿    | 二十六 | 行政法    | 行政法    |
| 至自  | 廿    | 二十七 | 東洋外交史  | 東洋外交史  |
| 至自  | 廿    | 二十八 | 經濟學及演習 | 經濟學及演習 |
| 至自  | 廿    | 二十九 | 憲法     | 憲法     |
| 至自  | 廿    | 三十  | 行政法    | 行政法    |
| 至自  | 廿    | 三十一 | 東洋外交史  | 東洋外交史  |
| 至自  | 廿    | 三十二 | 經濟學及演習 | 經濟學及演習 |
| 至自  | 廿    | 三十三 | 憲法     | 憲法     |
| 至自  | 廿    | 三十四 | 行政法    | 行政法    |
| 至自  | 廿    | 三十五 | 東洋外交史  | 東洋外交史  |
| 至自  | 廿    | 三十六 | 經濟學及演習 | 經濟學及演習 |
| 至自  | 廿    | 三十七 | 憲法     | 憲法     |
| 至自  | 廿    | 三十八 | 行政法    | 行政法    |
| 至自  | 廿    | 三十九 | 東洋外交史  | 東洋外交史  |
| 至自  | 廿    | 四十  | 經濟學及演習 | 經濟學及演習 |
| 至自  | 廿    | 四十一 | 憲法     | 憲法     |
| 至自  | 廿    | 四十二 | 行政法    | 行政法    |
| 至自  | 廿    | 四十三 | 東洋外交史  | 東洋外交史  |
| 至自  | 廿    | 四十四 | 經濟學及演習 | 經濟學及演習 |
| 至自  | 廿    | 四十五 | 憲法     | 憲法     |
| 至自  | 廿    | 四十六 | 行政法    | 行政法    |
| 至自  | 廿    | 四十七 | 東洋外交史  | 東洋外交史  |
| 至自  | 廿    | 四十八 | 經濟學及演習 | 經濟學及演習 |
| 至自  | 廿    | 四十九 | 憲法     | 憲法     |
| 至自  | 廿    | 五十  | 行政法    | 行政法    |

其一 陸軍幼年學校入學ヲ差許サレタル時  
 其二 陸軍士官候補生タルヲ差許サレタル時  
 其三 海軍兵學校入學ヲ差許サレタル時  
 但三項共保證人ヨリ届書ヲ出スヲ要ス  
 第一章第三條附錄 當分實施學科課程表



| 武 | 歐文 | 哲學 | 技 | 理 | 數 | 歐文 | 國文 | 教  | 級 | 相 | 第 | 第三號 |   |   |
|---|----|----|---|---|---|----|----|----|---|---|---|-----|---|---|
|   |    |    |   |   |   |    |    |    |   |   |   | 名   | 自 |   |
| 課 | 課  | 課  | 課 | 課 | 課 | 課  | 課  | 課  | 一 | 自 | 高 | 等   | 學 | 科 |
| 三 | 八  |    | 四 |   | 五 | 八  | 三  | 時一 | 至 | 十 | 年 | 九   | 八 | 年 |
| 學 | 獨  | 佛  | 圖 |   | 代 | 三  | 英  | 課  | 目 | 及 | 其 | 時   | 間 | 級 |
| 科 | 文  | 文  | 畫 |   | 數 | 角  | 文  | 目  | 及 | 其 | 時 | 間   | 級 | 年 |
| 三 | 八  | 八  | 四 |   | 五 | 八  | 三  | 時一 | 至 | 十 | 年 | 九   | 八 | 年 |
| 學 | 獨  | 佛  | 倫 | 圖 | 化 | 物  | 解  | 代  | 英 |   |   |     |   |   |
| 科 | 文  | 文  | 理 | 畫 | 學 | 理  | 折  | 文  |   |   |   |     |   |   |
| 三 | 六  | 六  | 一 | 四 | 三 | 三  | 何  | 數  | 文 |   |   |     |   |   |
| 學 | 獨  | 佛  |   | 四 | 六 | 五  |    | 英  |   |   |   |     |   |   |
| 科 | 文  | 文  | 測 | 圖 | 地 | 生  | 化  | 重  | 微 | 英 |   |     |   |   |
| 三 | 八  |    | 圖 | 礦 | 物 | 學  | 理  | 分  | 積 | 文 |   |     |   |   |
| 學 | 獨  | 佛  | 圖 | 地 | 生 | 化  | 物  | 重  | 微 | 英 |   |     |   |   |
| 科 | 文  | 文  | 圖 | 地 | 生 | 化  | 物  | 重  | 微 | 英 |   |     |   |   |
| 三 | 六  | 六  | 圖 | 地 | 生 | 化  | 物  | 重  | 微 | 英 |   |     |   |   |
| 學 | 獨  | 佛  | 圖 | 地 | 生 | 化  | 物  | 重  | 微 | 英 |   |     |   |   |
| 科 | 文  | 文  | 圖 | 地 | 生 | 化  | 物  | 重  | 微 | 英 |   |     |   |   |
| 三 | 六  | 六  | 圖 | 地 | 生 | 化  | 物  | 重  | 微 | 英 |   |     |   |   |

| 一週時間通計 | 武 | 歐文 |   |   | 哲 | 政 | 歷 | 課  |
|--------|---|----|---|---|---|---|---|----|
|        |   | 副  | 獨 | 英 |   |   |   |    |
| 三      | 三 | 6  | 6 | 六 | 三 |   | 四 | 10 |
| 十      | 學 | 獨  | 佛 | 英 | 論 |   | 東 | 獨  |
| 二      | 科 | 文  | 文 | 文 | 理 |   | 洋 | 文  |
| 三      | 三 | 6  | 6 | 六 | 三 |   | 二 | 10 |
| 十      | 學 | 獨  | 佛 | 英 | 倫 |   | 東 | 獨  |
| 二      | 科 | 文  | 文 | 文 | 理 |   | 洋 | 文  |
| 三      | 三 | 6  | 6 | 六 | 一 |   | 二 | 10 |
| 十      | 學 | 獨  | 佛 | 英 |   |   | 日 | 獨  |
| 二      | 科 | 文  | 文 | 文 |   |   | 本 | 文  |
| 三      | 三 | 6  | 6 | 六 |   |   | 三 | 11 |
| 十      | 學 | 獨  | 佛 | 英 |   |   | 帝 | 獨  |
| 二      | 科 | 文  | 文 | 文 |   |   | 國 | 文  |
| 三      | 三 | 6  | 6 | 六 |   |   | 憲 | 11 |







| 一週時間通計 | 藝術課               | 理學科       | 數學課     | 英文課     | 國語課           |
|--------|-------------------|-----------|---------|---------|---------------|
| 二十六    | 十<br>體唱習圖<br>操歌字畫 |           | 五<br>數  |         | 十<br>讀書<br>作文 |
| 二      | 十<br>體唱習圖<br>操歌字畫 |           | 五<br>數  |         | 十<br>讀書<br>作文 |
| 二      | 十<br>體唱習圖<br>操歌字畫 | 三<br>簡易理科 | 五<br>算術 |         | 十<br>讀書<br>作文 |
| 二      | 十<br>體唱習圖<br>操歌字畫 | 三<br>簡易理科 | 五<br>算術 |         | 十<br>讀書<br>作文 |
| 二      | 八<br>體唱習圖<br>操歌字畫 | 二<br>簡易理科 | 五<br>算術 | 三<br>英文 | 十<br>讀書<br>作文 |
| 二      | 八<br>體唱習圖<br>操歌字畫 | 二<br>簡易理科 | 五<br>算術 | 三<br>英文 | 十<br>讀書<br>作文 |
| 二      | 八<br>體唱習圖<br>操歌字畫 | 一<br>地理   | 五<br>算術 | 三<br>英文 | 十<br>讀書<br>作文 |

| 教級  | 相當年齡 | 第六號 | 一週時間通計 | 課外 | 武術課     | 藝術課                  | 理學課             | 數學課            | 歷史地理課            |
|-----|------|-----|--------|----|---------|----------------------|-----------------|----------------|------------------|
| 一年級 | 七歲   | 自   | 三十一    |    | 三<br>術科 | 四<br>習字<br>自在畫<br>唱歌 |                 | 四<br>算術        |                  |
| 二年級 | 八歲   | 自   | 三十一    |    | 三<br>術科 | 三<br>習字<br>自在畫<br>唱歌 |                 | 四<br>算術        | 四<br>日本及<br>東洋地理 |
| 三年級 | 九歲   | 自   | 三十一    |    | 三<br>術科 | 二<br>自在畫<br>唱歌       |                 | 四<br>代數        | 六<br>日本及<br>東洋歷史 |
| 四年級 | 十歲   | 自   | 三十二    |    | 三<br>術科 | 一<br>自在畫             | 五<br>生理及<br>動植物 | 四<br>代數<br>幾何  | 四<br>地文及<br>萬國地理 |
| 五年級 | 十一歲  | 自   | 三十二    |    | 三<br>術科 | 二<br>自在畫<br>用器畫      | 四<br>化學及<br>礦物  | 五<br>代數<br>幾何  | 四<br>西洋歷史        |
| 六年級 | 十二歲  | 自   | 三十二    |    | 三<br>術科 | 一<br>用器畫             | 四<br>物理         | 四<br>幾何<br>三角術 | 四<br>日本歷史        |



○學習院官制

第一條 學習院ニ左ノ職員ヲ置ク

學習院長 一人 勅任

宮内大臣ノ監督ヲ受ケ學習院教育ノ主旨及學制ニ依リ院務ヲ總理シ職員ヲ統督シ學生育成ノ責ニ任ス

學習院幹事 二人 奏任

長ノ命ヲ承ケ庶務會計ヲ掌理ス

學習院書記 判任

長及幹事ノ指揮ヲ承ケ庶務會計ニ從事ス

學習院教授 勅任又ハ奏任

長ノ命ヲ承ケ教育ニ從事ス

學習院助教授 判任

教授ノ職務ヲ補助ス

學習院寮長 奏任教授兼任ス

長ノ命ヲ承ケ各學寮ヲ管理シ且其寮ニ屬スル學生ノ薰陶ニ從事ス

學習院副寮長 奏任又ハ判任教授又ハ助教兼任ス

寮長ノ職務ヲ補助ス

學習院學生監 一人 奏任

長ノ命ヲ承ケ學生ノ風儀ヲ監督シ且武課ノ教習ニ從事シ學生ヲシテ軍隊ノ紀律ニ慣熟セシムルコトヲ掌ル

學習院學生監副官 一人 奏任

學生監ノ職務ヲ補助ス

學習院學生監部員 判任

學生監及學生監副官ノ指揮ヲ承ケ其職務ノ細節ニ從事ス

學習院醫官 一人 奏任

長ノ命ヲ承ケ醫藥衛生ニ從事ス

學習院醫官助手 判任

醫官ノ指揮ヲ承ケ其職務ノ細節ニ從事ス



- 第二條 教授上必要アルトキ又ハ判任官缺員アルトキハ長適當ナル者ヲ選ヒテ囑託員又ハ備員ヲ置クコトヲ得
- 第三條 教育上ノ規律及職員分掌服務規程ハ長之ヲ定メ宮内大臣ニ申牒スヘシ
- 第四條 長幹事勅任教授學生監學生監副官醫官ノ俸給ハ宮内省官制第五十條高等官俸給表奏任教授ノ俸給ハ技術官俸給表ニ依リ書記學生監部員醫官助手ノ俸給ハ同條屬俸給助教授ノ俸給ハ技手俸給ニ依ル
- 第五條 寮長及副寮長ニハ本官俸給ノ半額以內ヲ手當トシテ給ス
- 第六條 教授助教授ニハ授業時間ノ多少學科ノ性質等ニ依リ官等相當俸給以下ノ額ヲ給スルコトアルヘシ
- 第七條 囑託員ノ報酬備員ノ俸給ハ長適宜ニ之ヲ定ム
- 第八條 此官制中別ニ規定ナキモノハ總テ宮内省官制ニ依ル

○職員分掌服務規程

第一章 通則

- 第一條 院務ヲ分チテ學務部庶務部學生監部寮務部圖書部醫務部ノ六トス
- 第二條 學務部ニハ大學科高等學科中等學科初等學科ニ各科長ヲ置キ教授ヨリ特選シテ其職務ニ當ラシム
- 科長ハ院長ノ命ヲ承ケ該科ノ學務ヲ掌理ス
- 第三條 庶務部ハ幹事之ヲ掌ル
- 幹事ハ院長ノ命ヲ承ケ庶務會計ヲ掌理ス
- 第四條 學生監部ハ學生監之ヲ掌ル
- 學生監ハ院長ノ命ヲ承ケ學生ノ風儀紀律ヲ監督ス
- 第五條 寮務部ハ寮長之ヲ掌ル
- 寮長ハ院長ノ命ヲ承ケ各學寮ヲ管理シ所屬學生ノ薰陶ニ從事ス
- 第六條 圖書部ニ圖書監ヲ置キ教授ヨリ特選シテ其職務ニ當ラシム
- 圖書監ハ院長ノ命ヲ承ケ本院所藏ノ圖書ヲ監理ス
- 第七條 醫務部ハ醫官之ヲ掌ル
- 醫官ハ院長ノ命ヲ承ケ醫藥衛生ニ從事ス



第八條 數部又ハ數科ニ涉ル事項ハスベテ合議ヲ經ヘキモノトス

第九條 院中ニ左ノ諸會議ヲ設ケ必要ニ應シ之ヲ開ク

其一 評議會

一 評議會ハ科長幹事及ヒ其他特ニ院長ヨリ指定セラレタル教授ヲ以テ組織シ學制ノ變更豫算其他院內一般ニ涉ルコトニツキ諮問ニ係ル事項ヲ審議ス

二 評議會ノ議長ハ院長之ニ當ル

三 必要アル場合ニハ評議會員以外ノ職員ヲ臨時列席セシムルコトアルヘシ

其二 總會

一 總會ハ教員一同及ヒ其他指定セラレタル職員ヲ會シ院長ヨリ教育ノ事項ヲ訓示シ又ハ本院教育ニ關スル事項ヲ報告商議セシム

二 總會ノ議長ハ院長之ニ當ル若シ院長差支アルトキハ首席教授之ヲ代理ス

其三 部會

一 部會ヲ分テテ三種トス

甲 科長主座トナリテ主任又ハ主管其他所要ノ職員ヲ會シ其科內一般ノ事ニ關シテ評議ス

乙 主任主座トナリテ其擔任學課ノ教員ヲ會シ該學課授業上ノ統一改良ヲ圖ル

丙 主管主座トナリテ其受持學級ノ教員及ヒ其他所要ノ職員ヲ會シ其級ノ管理學課ノ連絡統一ヲ圖リ又ハ品行調査ヲナス

二 部會ノ決議ハ科長ヨリ之ヲ院長ニ具申シ又ハ其認可ヲ乞フモノトス

第二章 學務部ノ擔任

第十條 學務部ヲ分テテ學務課及ヒ教務課トシ各科長之ヲ監督シテ各職務ヲ分掌セシム

第十一條 高等學科及ヒ中等學科ノ諸學課ニ各主任ヲ置キ教授ヨリ特選シテ其職務ニ當ラシム



各學課主任ハ科長ノ下ニ該學課ノ程度及ヒ授業上ノ統一等ノコトヲ掌ル

第十二條 各學課主任ノ擔任スヘキ要項概ネ左ノ如シ

- 一 各級ヲ通シテ該學課ノ程度連絡ニ關スルコト
  - 二 該學課各教員授業上ノ齊一ニ關スルコト
  - 三 該學課教科書ノ選定若シクハ編纂ノコトニ關シ意見ヲ立ツルコト
- 第十三條 高等學科以下ノ各學級ニ主管ヲ置キ教員ヨリ特選シテ其職務ニ當ラシム

各級主管ハ科長ノ下ニ該級ノ訓育及ヒ授業上ノ進歩整頓等ノコトヲ掌ル

第十四條 各級主管ノ擔任スヘキ要項概ネ左ノ如シ

- 一 該級全體ノ管理ニ關スルコト
- 二 學生各自ノ學業品行勤惰等ニ關スルコト
- 三 每學年ノ始メニ於テ考科表ヲ調製スルコト
- 四 該級諸學課授業上ノ調和ニ關スルコト
- 五 該級修學成績調査等ニ關スルコト

第十五條 諸學課ノ教員ハ科長及ヒ該學課主任ノ下ニ學生ノ教授訓育ノコトヲ掌ル

第十六條 教員ノ擔任スヘキ要項概ネ左ノ如シ

- 一 學生ノ出席ヲ點檢スルコト
  - 二 每學年ノ始メニ其學年內ノ擔任學課ノ教案ヲ製シ當該主任ヲ經テ科長ニ差出スコト
  - 三 每學期ノ終リニ修學成績調査法ニ從ヒ學生修學ノ成績ヲ調査スルコト
  - 四 試驗問題ヲ科長ニ差出スコト
  - 五 試驗答案ヲ試驗終了後科長ニ差出スコト
  - 六 中等學科第三年級以下ノ學生ハ教場ノ出入共ニ各受持教員ニ於テ引率スルコト
  - 七 擔任ニ係ル器械等ヲ管守スルコト
- 第十七條 教務課ノ擔任スヘキ要項概ネ左ノ如シ
- 一 授業時間割ニ關スルコト



- 二 試験及ヒ成績表ニ關スルコト
  - 三 總會部會ニ關スルコト
  - 四 學生ノ入退學及ヒ進級ニ關スルコト
  - 五 學生ノ闕席遅刻等ニ關スルコト
  - 六 學生一覽考料表ニ關スルコト
  - 七 學生ノ學籍及ヒ證明書ニ關スルコト
  - 八 教場備付物品ヲ管守スルコト
  - 九 教務課備付物品ヲ管守スルコト
  - 十 此他教場ニ關スル一切ノ事項
- 第三章 庶務部ノ擔任
- 第十八條 庶務部ヲ分テテ庶務課會計課トシ幹事之ヲ監督シ各職務ヲ分掌セシム
- 第十九條 庶務課ノ擔任スヘキ要項概ネ左ノ如シ
- 一 御眞影及ヒ勅語ニ關スルコト

- 二 儀式ニ關スルコト
  - 三 院長ノ官印及ヒ其他ノ官印ヲ管守スルコト
  - 四 職員ノ進退身分及ヒ服務ノ手續ニ關スルコト
  - 五 諸規則諸達命令書ノ起草及ヒ内外諸文書ノ發送接受ニ關スルコト
  - 六 評議會ニ關スルコト
  - 七 一覽會議錄等スヘテ記録編纂ニ關スルコト
  - 八 統計材料報告官報報告等ニ關スルコト
  - 九 受付小使取締守門寫字生給仕小使園丁馬丁職工火夫等ニ關スルコト
  - 十 宿直ニ關スルコト
  - 十一 土地建物ニ關スルコト
  - 十二 庶務課所屬ノ物品ヲ管守スルコト
  - 十三 他ノ部課ニ屬セサル一切ノ事項
- 第二十條 會計課ノ擔任スヘキ要項概ネ左ノ如シ
- 一 豫算及ヒ決算ニ關スルコト



- 二 購入拂下ノ手續ニ關スルコト
- 三 財貨出納ニ關スルコト
- 四 金庫ヲ管守スルコト
- 五 建物及ヒ物品ノ保管修理ニ關スルコト
- 六 此他會計ニ關スル一切ノ事項

第四章 學生監部ノ擔任

第二十一條 學生監部ハ學生監之ヲ監督シ武課教育及ヒ學生取締ニ關スル事項ヲ掌ル

第二十二條 武課教育ニ關スル事項概ネ左ノ如シ

- 一 歩兵操練及ヒ之ニ關スル軍事學
- 二 行軍ノコト
- 三 馬術演習及ヒ之ニ關スル軍事學
- 四 劍道及ヒ柔道ニ關スルコト
- 五 游泳ニ關スルコト

六 此他學生ノ體育ニ關スルコト

七 兵器彈藥馬匹厩舍等ヲ管守スルコト

第二十三條 學生取締ニ關スル事項概ネ左ノ如シ

- 一 學生ノ風儀ヲ督察スルコト
- 二 學生ニ一般ノ諸規則ヲ遵守セシムルコト
- 三 休憩時間中特ニ各所ニ在ル學生ヲ巡視スルコト
- 四 學生ノ自習ヲ命セラレタルトキ之ヲ監督スルコト

第五章 寮務部ノ擔任

第二十四條 寮務部ノ擔任スヘキ事項概ネ左ノ如シ

- 一 學生ノ入寮退寮外宿及ヒ旅行等ニ關スルコト
- 二 寄宿生ノ取締ニ關スルコト
- 三 寄宿料ニ關スルコト
- 四 學寮備付物品ニ關スルコト
- 五 炊事ノ取締ニ關スルコト



六 此他學寮ニ關スル一切ノ事項

第六章 圖書部ノ擔任

第二十五條 圖書部ハ圖書監之ヲ監督シ其擔任スヘキ要項概ネ左ノ如シ

- 一 圖書ノ保存整理ニ關スルコト
- 二 圖書目錄編纂ニ關スルコト
- 三 圖書貸付ニ關スルコト
- 四 閱覽室ノ取締ニ關スルコト
- 五 圖書館印ヲ管守スルコト
- 六 圖書購入及ヒ拂下ノ申出ニ關スルコト
- 七 圖書館備付物品ヲ管守スルコト
- 八 此他圖書ニ關スル一切ノ事項

第七章 醫務部ノ擔任

第二十六條 醫務部ハ醫官之ヲ監督シ其擔任スヘキ要項概ネ左ノ如シ

- 一 院內衛生ニ關スルコト

- 二 惡疫豫防ニ關スルコト
- 三 學生ノ傷痍疾病等ノ治療ニ關スルコト
- 四 學生ノ體格検査ニ關スルコト
- 五 學生ノ健康月表及ヒ年表調製ニ關スルコト
- 六 醫務部備付物品ヲ管守スルコト

○修學成績調查法

第一章 大學科

- 第一條 學年ヲ二學期ニ分チ九月ヨリ翌年二月ニ至ル迄ヲ前學期トシ三月ヨリ七月ニ至ル迄ヲ後學期トシ各學期ノ終リニ試験ヲ行ヒテ修學成績ヲ調査ス
- 第二條 試験ノ成績ハ百點ヲ滿點トシ左ノ法ニ從ヒテ成績表ヲ調製ス
  - 一 各學期ノ終リニ各課目ノ評點ヲ附ス之ヲ該課目ノ學期成績點トス
  - 二 各學期ノ終リニ凡テノ課目成績點ヲ平均ス之ヲ總課目ノ學期成績點トス
  - 三 學年ノ終リニ各課目ノ兩學期成績點ヲ平均ス之ヲ該課目ノ學年成績點トス



四 學年ノ終リニ凡テノ課目學年成績點ヲ平均ス之ヲ總課目ノ學年成績點トス

第三條 學年成績點各課目ニテ五十點以上總課目ニテ六十點以上ヲ得タル者ヲ及第トシ然ラサル者ヲ落第トス

第四條 學年ノ終リニ於テ總課目ノ學年成績點ノ多寡ニ從ヒ席次ヲ定ム

但シ定期ノ試験ヲ受クルコト能ハサリシ者ハ定期ノ試験ヲ受ケタル者ノ後ニ列ス

第五條 全科卒業ノ時ニ於ケル席次ハ各學年間ノ總課目成績點ノ平均ニ據ル

第六條 最上級及第ノ者ニハ大學科ノ卒業證書ヲ授與ス

第七條 前學期試験點關ケタル場合ニハ試験ヲ闕キタル理由正當ナル者ニ限り願ニヨリテ後學期ノ始メニ於テ補充試験ヲ行フヘシ

第八條 後學期試験點關ケタル場合ニハ試験ヲ闕キタル理由正當ナル者ニ限り願ニヨリテ次學年ノ始メニ補充試験ヲ行フヘシ

第二章 高等學科及中等學科

第九條 高等學科及中等學科ニ於ケル成績調查法ヲ別チテ學課調查法品行調查法ノ二トス

但シ撰科ニ於ケル成績調查ノ法モ亦之ニ準ス

第十條 學課調查法ハ左ノ如シ

一 學課ノ性質ニ從ヒ之ヲ數課目ニ分チ各課目百點ヲ以テ滿點トス

二 各課目トモ平常授業ノ間ニ絶エス其ノ成績ヲ調査シ置キ每學期ノ終リニ至リ點數ヲ以テ之ヲ記シ該課目ノ學期成績點トス

但シ學課ニヨリ學期末ニ於テ特ニ試験ヲ施スコトアルヘシ

三 學期ノ終リニ諸課目ノ學期成績點ヲ平均ス之ヲ總課目ノ學期成績點トス

四 學年ノ終リニ三學期ニ於ケル各課目ノ學期成績點ヲ平均ス之ヲ該課目ノ學年成績點トス

五 學年ノ終リニ諸課目ノ學年成績點ヲ平均ス之ヲ總課目ノ學年成績點トス

六 學期成績點及ヒ學年成績點ハ甲乙丙ノ三等ニ分チ之ヲ示ス



第十一條 品行調査法ハ左ノ如シ

- 一 品行ハ「上」「中」「中下」「下」凡テ五等トス
- 二 平常ニ於テ學生品行ノ良否ニ關シ各教員其ノ視ル所ニ由リ每學期ノ終リニ部會ニ於テ之ヲ勘査審定シ之ヲ學期品行點トス
- 三 學年ノ終リニ三學期ノ學期品行點ヲ檢シ部會ニ於テ之ヲ勘査審定シ之ヲ學年品行點トス

第十二條 學期成績點ノ闕ケタル場合ニハ左ノ法ニ據リテ之ヲ補充シ若シ補充スルコトヲ得サルトキハ零點ト見做スヘシ

各課目ノ學期成績點關ケタル場合ニハ教員ノ見込ニヨリ第一及ヒ第二學期ノ分ハ次學期ノ始メニ於テ第三學期ノ分ハ前二學期ノ學期成績點ヲ檢シ及第ノ見込アル者ニ限り次學年ノ始メニ於テ三週間以内ニ特ニ精密ナル試験ヲ施シ且其成績點ヨリ二割ヲ減シテ之ヲ補充ス

但シ第二學期ニ入學シタルモノハ入學試験點ヲ以テ第一學期成績點ニ充ツ第十三條 各學期及ヒ學年ノ成績ヲ調査シタル上學生ヲ處置スルコト左ノ如シ

- 一 第三學期ノ各課目成績點四十點以上及ヒ學年成績點各課目ニテ五十點以上總課目ニテ六十點以上ヲ得タルモノハ及第トシ然ラサルモノハ落第トス尤モ學年品行點「下」ニアルモノハ學課成績點合格シタルモノト雖モ亦落第トス

- 二 第一及ヒ第二學期ニ於テハ總課目ノ學期成績點ノ多寡ニ依リ第三學期ニ於テハ總課目ノ學年成績點ノ多寡ニ依リテ位次ヲ定ム學課成績點同一ナル時ハ品行點ノ等差ニ依リ品行點亦同等ナル時ハ從前ノ順次ニ從フ
- 三 落第ニ由リテ原級ニ留マルモノハ新ニ進級シ來レルモノハ後ニ列ス
- 四 補充試験ヲ受ケタルモノハ其級ノ最後ニ列ス
- 五 學年品行點ノタメ引續キ落第二回ニ及フモノハ詮議ノ上退院ヲ命スルコトアルヘシ

第三章 初等學科

第十四條 初等學科ニ於ケル成績調査法左ノ如シ  
一 品行及ヒ學課ノ成績ハ左ノ五等ニ分チ之ヲ表記ス



「上」「中上」「中」「中下」「下」

- 二 品行ノ評點ハ主管ノ下ニ關係教員合議シテ之ヲ決定ス
- 三 學期ノ終リニ其學期間ニ於ケル各學課ノ成績ヲ通評シテ之ヲ學期ノ各學課成績點トシ學年ノ終リニ各學期ニ於ケル各學課ノ成績ヲ通評シテ之ヲ學年ノ各學課成績點トス
- 四 學年ノ各學課成績點ヲ通評シテ之ヲ學年ノ總學課成績點トス

第十五條 成績調査ノ時期回数左ノ如シ

- 第一學期 二回
  - 第一回 十月下旬
  - 第二回 十二月下旬
- 第二學期 一回
  - 三月下旬
- 第三學期 二回
  - 第一回 五月中旬
  - 第二回 六月下旬

第十六條 學年ニ於ケル品行又ハ學課中一學課ニテモ成績點「下」テル者ハ初等學

科部會ニ於テ其及第落第ヲ定ム

第十七條 臨時入學其他ノ事情ニヨリ學期成績ノ闕ケタルモノハ初等學科部會ニ於テ其及第落第ヲ定ム

第十八條 學年品行點ノ爲メ引續キ落第二回ニ及フモノハ詮議ノ上退院ヲ命スルコトアルヘシ

第十九條 成績ハ調査ノ都度之ヲ保證人ニ通知スルモノトス



○學生心得

第一章 綱要

第一條 本院學生ハ教學聖訓ノ旨ヲ奉體シ本院諸規則命令等ヲ遵守シ特ニ左ノ諸項ヲ服膺シテ其ノ實行ヲ期スヘシ

- 一 皇室ヲ尊ヒ國恩ニ報ユルコト
- 一 先志ヲ繼述シ家聲ヲ宣揚スルコト
- 一 長上ニ順ヒ師傅ヲ敬フコト
- 一 交友ヲ慎ミ信義ヲ重ンスルコト
- 一 志操高潔ニシテ威儀莊重ナルコト
- 一 驕傲ヲ制シ奢侈ヲ戒ムルコト
- 一 學術ヲ勉勵シ知行ヲ合一ニスルコト

第二章 敬禮

第二條 凡ソ敬禮ヲナスニハ最モ嚴肅ニシテ衷心恭敬ノ實アルヲ要ス

第三條 院長及ヒ其ノ他ノ職員ニハ勿論院外ノ者ト雖モ總ヘテ尊長ニ對スルト

キハ其ノ都度敬禮ヲ行フヘシ又其ノ面前ニアルト否トヲ問ハス相當ノ尊稱敬語ヲ用フヘシ

第四條 學生ノ敬禮ヲ分チテ二トス

其一 室内ノ敬禮

其二 室外ノ敬禮

但シ廊下及ヒ雨中體操場ノ如キハ室外ニ屬ス

第五條 室内室外ノ敬禮ハ左ノ如シ

室内ノ敬禮

第一項 學生室内ニ入ルニハ戶外ニテ先ツ帽ヲ脱スヘシ

第二項 學生室内ノ敬禮ハ敬スヘキ人ニ對シテ正面シ姿勢ヲ正シ其ノ眼ニ注目シテ體ノ上部ヲ少シク前ニ傾ク若シ帽ヲ手ニ持ツトキハ右手ニテ其ノ前庇ヲ摘ミ之ヲ垂直ニ提ケ帽ノ内部ヲ右股ニ對セシム

第三項 學生室内ニテ敬スヘキ人ニ對シ命令諭告等ヲ承リ或ハ陳述ヲナストキハ適宜ノ所ニテ敬禮ヲ行ヒタル後前進シテ之ヲ承リ或ハ陳述シ終ハリテ



却行シ舊位ニ復シテ再ヒ敬禮ヲ行フモノトス

但シ陳述ヲナスニハ簡單明瞭ナルヲ要ス

第四項 學生證書賞狀等ヲ授與セラルルトキハ敬禮ヲ行ヒタル後適宜ニ前進シ帽ヲ左脇ニ挾ミ右手ヲ以テ之ヲ受ケ左手ヲ副ヘテ披見シ之ヲ收メテ却行シ舊位ニ復シテ再ヒ敬禮ヲ行ヒ退却スヘシ

第五項 豫達アル參觀人其ノ他特ニ敬禮スヘキ人教場式場等ニ臨マレタルトキハ職員ノ指揮ニ從ヒテ起立敬禮スヘシ

室外ノ敬禮

第一項 學生室外ノ敬禮ハ舉手注目トス其ノ法姿勢ヲ正シ右手ヲ舉ケ其ノ諸指ヲ接シテ食指ト中指トヲ前底ノ右側ニ當テ掌ヲ稍外面ニ向ケ肘ヲ肩ニ齊シクシ敬スヘキ人ノ眼ニ注目ス

第二項 學生途上ニテ行幸行啓ニ遇ヒタルトキハ前驅ノ稍前ヨリ道路ノ一側ニ停止シテ正面シ乗馬又ハ乗車ノ者ハ下乗シ車駕六歩前ニ近ツキタルトキ敬禮ヲ行ヒ六歩過キ去ルマテ此ノ姿勢ヲ保ツヘシ

第三項 學生室外ニテ敬スヘキ人ニ對シ命令諭告等ヲ承リ或ハ陳述ヲナストキハ適宜ノ所ニテ敬禮ヲ行ヒタル後前進シテ之ヲ承リ或ハ陳述シ終ハリテ

却行シ舊位ニ復シテ再ヒ敬禮ヲ行フモノトス

第四項 學生證書賞狀等ヲ授與セラルルトキハ凡ソ五六歩ノ所ニテ停止シ敬禮ヲ行ヒタル後適宜ニ前進シ右手ヲ以テ之ヲ受ケ左手ヲ副ヘテ披見シ之ヲ收メテ却行シ舊位ニ復シテ再ヒ敬禮ヲ行ヒ退却スヘシ

第五項 學生敬スヘキ人ニ行キ遇ヒタルトキハ凡ソ五六歩前ヨリ姿勢ヲ正シ凡ソ三步前ニテ停止シ敬禮ヲ行フヘシ

但シ右手ヲ舉クルコト能ハサル場合ニハ敬スヘキ人ニ對シテ其ノ儘停止シ頭ヲ少シク受禮者ノ方ニ向ケ注目シテ敬禮ノ意ヲ表スヘシ

第六項 學生相互ノ禮ハ第五項ニ準スヘシ但シ停止スルニ及ハス

第七項 學生隊伍ヲ編制シタルトキハ總ヘテ指揮者ノ號令ニ從ヒテ敬禮ヲ行フヘシ

第八項 學生途上ニテ軍旗ニ行キ遇ヒタルトキハ第五項ノ法ニ據リテ敬禮ス



ヘシ

但シ軍旗ニ上覆ヲ附シタルトキハ此ノ限リニアラス

第三章 服装儀容

第六條 學生ノ服装ハ本院規定ノ服制ニ據ルヘシ

第七條 學生ハ日々服装ノ整否ニ注意シ容儀ヲ整ヘ極メテ清潔ニシテ端正ナラシコトヲ勉メ左ノ諸項ヲ遵守スヘシ

第一項 衣服ノ「ホツク」「ボタン」ヲ外シ置クヘカラス

第二項 衣服ノ「カクシ」ニ手ヲ入レオクヘカラス

第三項 制服ヲ着シタルトキハ傘及ヒ杖等ヲ携帯スヘカラス

第四項 頭髮ハ凡ソ前一寸後五分ヨリ長クスヘカラス

第五項 昇降口ニテハ必ス靴ノ泥土ヲ叮嚀ニ拭フヘシ

第八條 本院内ハ勿論本院通學ノ途上ニテハ必ス制服ヲ着シ中等學科三年級以下ノ學生ニ在リテハ途上必ス背囊ヲ負フヘシ

第九條 院外ニテモ成ルヘク制服ヲ着スヘシ但シ止ムヲ得ス和服ヲ用フル場合

ニハ必ス袴ヲ穿ツヘシ

第四章 舉止通則

第十條 本院學生ハ院ノ内外ヲ問ハス常ニ舉止ヲ慎ミ本院ノ學生タル體面ヲ汚スヘキ所爲アルヘカラス

第十一條 課業ノ終始食事其ノ他一齊ヲ要スル舉動ハ號音ニ依リテ嚴肅ニ之ヲ爲スヘシ

第十二條 教場ニテハ勿論其ノ他ニテモ指定セラレタル位置ハ擅ニ之ヲ變更スヘカラス

第十三條 本院備ヘ付ケノ物品ハ叮嚀ニ取り扱フヘシ萬一過チテ汚損破毀シタルトキハ直ニ其ノ趣ヲ學生監部ニ届ケ出テ處分ヲ待ツヘシ

第十四條 左ニ掲クル諸項ニ注意スヘシ

第一項 塙壁窓戶等ヲ汚損シ又院内ノ樹木ヲ折ルヘカラス

第二項 窓戶ノ縁及ヒ手摺机等ニテ物ヲ切ルヘカラス

第三項 本院備ヘ付ケノ物品ヲ妄リニ移動スヘカラス

學生心得



- 第四項 室内及ヒ廊下ニテ猥リニ唾ハク等不清潔ノ所爲アルヘカラス
- 第五項 室内ハ勿論廊下及ヒ階段等ニテハ殊ニ喧噪ノ所爲アルヘカラス
- 第六項 瓦礫ヲ擲ツ等凡ヘテ危険ノ虞アル所業ヲ爲スヘカラス
- 第十五條 休憩時間ニハ成ルヘク屋外ニテ運動シ妄リニ教場ニ出入シ及ヒ廊下ヲ徘徊スヘカラス
- 第十六條 中等學科學生ハ成年以上ノ者タリトモ吹煙ヲ禁ス此ノ外ノ者ト雖モ學生控所其ノ他特ニ指定シタル場所ノ外ハ一切吹煙ヲ禁ス
- 第十七條 教課用ノ書籍及ヒ器具ヲ持參スルコトヲ忘ルヘカラス
- 第十八條 遊戲ニ屬スル物品ハ勿論書籍雜誌新聞紙ノ類ト雖モ職員ノ認可ヲ經又ハ本院ヨリ特ニ許可セラレタルモノニアラサレハ持參スヘカラス
- 第十九條 金錢被服等ヲ貸借シ又妄リニ集金集會ヲ爲スヘカラス
- 第二十條 物品其ノ他包物等ヲ院外ニ持チ出タシ及ヒ院内ニ持チ入ル、トキ守門ヨリ點檢ヲ要求セラレタルトキハ之ヲ拒ムコトヲ得ス
- 第二十一條 小使並ヒニ雇夫ヲ妄リニ使役スヘカラス

第二十二條 病氣ニテ醫官ニ診察ヲ受ケントスル者ハ所定ノ時間ニ之ヲ受クヘシ

但シ急病ノトキハ此ノ限りニアラス

第五章 教場内心得

- 第二十三條 教場内ニ在リテハ特ニ容儀ヲ正シ靜肅ヲ主トシ教員ノ許可ヲ得スシテ學生相互ニ言語ヲ交フル等ノコトアルヘカラス
- 第二十四條 勅語捧讀ノ際ニハ必ス起立シテ謹聽スヘシ
- 第二十五條 每授業時間ノ始終ニハ教員ニ對シ起立敬禮スヘシ
- 第二十六條 教員ニ質問ヲナシ又ハ試問セラル、間ハ起立スヘシ但シ着座ヲ許サレシトキハ此ノ限りニアラス
- 第二十七條 教員ヨリ出席ヲ調査スル爲メ呼名セラレタルトキハ速ニ起立シテ之ニ應スヘシ
- 第二十八條 教員ノ許可ナクシテ座席ヲ離ルヘカラス
- 第二十九條 中等學科四年級以上ノ學生ハ始業三分前ノ振鈴ニテ直ニ教場ニ入



ヲ各自ノ座席ニ着キ教員ノ臨場ヲ待ツベシ

第三十條 中等學科三年級以下及ヒ初等學科學生ハ始業三分前ノ振鈴ニテ指定ノ場所ニ整列シ教員ノ指揮ニ從ヒテ教場ニ入り各自ノ座席ニ着クベシ若シ受持教員缺席シタルトキハ學生監部ノ指揮ニ從フヘシ

但シ中等學科三年級以下ノ學生ハ雨天ノ節ハ直ニ教場ニ入りテ各自ノ座席ニ着キ指揮者ノ臨場ヲ待ツヘシ

第三十一條 受持教員缺席ノ時ハ所定ノ教場ニテ各自ノ座席ニ着キ靜肅ニ自習スヘシ自習時間ハ一切音讀ヲ許サス

但シ受持教員缺席二時間以上連續スルトキハ學生監ニ於テ便宜ノ所置ヲナスコアルヘシ

第三十二條 病氣其ノ他ノ事故ニ因リ始業時間ニ後レテ教場ニ入ルトキハ其ノ事由ヲ教員ニ申出ツヘシ

#### 第六章 缺席及ヒ遲刻

第三十三條 缺席又ハ遲刻シタル時遲クトモ翌日中ニ保證人ノ届書ナキ者ハ無

斷缺席ト看做スヘシ

但シ病氣缺席五日以上ニ及フ者ハ届書ニ醫師ノ診斷書ヲ添ヘ事故缺席五日以上ニ及フ者ハ願書ヲ差出タスヲ要ス

#### 第七章 懲罰

第三十四條 凡ヘテ規則命令等ヲ犯シタル者又ハ怠惰放縱ナル者ハ其ノ情狀ニ從ヒテ之ヲ懲罰ス

第三十五條 懲罰ノ種類ハ左ノ如シ

- 一 譴責
- 一 直立
- 一 退場
- 一 留置
- 一 停學
- 一 退院

第三十六條 懲罰ヲ受ケタル者其ノ期滿チタルトキハ懲罰ヲ命シタル者ノ面前



ニテ將來ヲ慎ムヘキ旨ヲ誓フヘキモノトス

第三十七條 凡ヘテ懲罰ニ處シタルトキハ(譴責直立退場ノ場合ヲ除ク)之ヲ院內

ニ揭示シ且ツ保證人ニ通知スヘシ退院ノ處分ヲナシタルトキハ特ニ宮內大臣

ニ届ケ出ツルモノトス

### ○部長勤務學生組長概則

第一條 武課及ヒ其ノ他學生ノ紀律ヲ整フル爲中等學科以上ノ學生ヲ(大學科學  
生ヲ除ク)五部乃至八部ニ編成シ各部ニ部長一名勤務學生若干ヲ置ク

第二條 部長ハ高等學科學生中ヨリ勤務學生ハ高等學科及ヒ中等學科六年級ノ  
學生中ヨリ學力操行等ヲ斟酌シテ之ヲ選定スルモノトス

第三條 高等學科中等學科各組ノ紀律ヲ整フルガ爲組毎ニ組長一名若シクハ二  
名ヲ置ク

第四條 組長ハ其ノ組ノ學生中ヨリ學力操行等ヲ斟酌シテ主管之ヲ選定スルモ  
ノトス

第五條 部長勤務學生組長ニ關スル細則ハ別ニ之ヲ定ム

### ○部長職務心得

一 部長ハ學生監ノ指定スル部隊ノ紀律ヲ整ヘ武課ノ訓練其他ノ指揮ヲ執ル  
モノトス

二 部長ハ武課授業中受持部隊ノ訓練ヲ務メ其ノ勤惰及ヒ技術ノ巧拙ニ注意  
スヘキモノトス

三 部長ハ行軍中受持部隊ニ關スル上申下達ノ任務ヲ執ルモノトス

四 部長ハ學生監ノ指示スル日ニ於テ學生監部ニ會合シ紀律並ニ訓練上ニ就  
キ意見ヲ學生監ニ開申スベシ

五 部長ハ分隊長ノ任命ニ就キ其ノ意見ヲ學生監ニ開申スベシ

### ○勤務學生職務心得

一 勤務學生ハ學生監ノ指定スル部隊ニ屬シ部長ヲ補佐シテ紀律ノ整頓武課

部長勤務學生組長概則 部長職務心得 勤務學生職務心得



- ノ訓練ヲ分擔スルモノトス
- 二 勤務學生ハ所屬部長病氣其ノ他ノ事故等ニテ武課ニ出場セサルハ部隊訓練ノ指揮ヲナスベシ
- 三 勤務學生ハ行軍中部長ノ指示ニ依リテ受持部隊學生ニ關スル上申下達ヲ取扱フモノトス

○服制及被服調製手續

第一條 學生被服ノ制規及種類ハ左ノ如シ  
但シ帽衣袴外套ノ製方及下襟ノ形並背囊ノ制ハ尙圖ヲ以テ之ヲ詳カニス

| 種 | 名稱  | 制   | 規              |
|---|-----|---|----------------|
| 帽 | 並日覆 | 帽地質紺絨                                     | 日覆キヤラコ、リンチル、雲齋 |
| 上 | 衣   | 地質ハ小倉、ヘール、セルヂ、<br>長サハ臍骨下二寸ヨリ凡四寸迄トシ寬裕ナルヲ要ス | リントン、ル、雲齋      |
| 袴 |     | 地質衣ニ同シ寬濶ナルヲ要ス                             |                |
| 外 | 套   | 地質紺軍艦絨、裏地黒毛縞子                             |                |

| 類                              | 背  | 靴 | 長     | 短                  | 脚    | 手        | 袴 | 襦 | 下 | 襟               |
|--------------------------------|----|---|-------|--------------------|------|----------|---|---|---|-----------------|
| 第二條                            | 囊  | 下 | 靴     | 靴                  | 袴    | 套        | 袴 | 袴 | シ | 下               |
| 學生部長勤務學生ハ左ノ區別ニ從ヒ上衣袖部ノ端ニ徽章ヲ附セシム | 黒革 |   | 黒革    | 黒革                 | 白ズック | 白莫大小、白鹿革 | 下 | 袴 | ヤ | 白色              |
| 一 學生部長ハ袖章ノ黒ジャバラニ線ヲ金ジャバラニ換フ     |    |   | 乗馬演習用 | 野外演習等ニ在テハ紐締半靴ヲ用フヘシ | 武裝用  | 儀式並乗馬用   |   |   | ツ | 儀式ノ外ハカフスナキモ妨ケナシ |
| 二 勤務學生ハ袖章ノ黒ジャバラ一線ヲ金ジャバラニ換フ     |    |   |       |                    |      |          |   |   |   |                 |
| 但シ夏衣ニハ金ジャバラヲ黃色ノ毛ジャバラニ換フ        |    |   |       |                    |      |          |   |   |   |                 |

制服及被服調製手續



第三條 帽及衣袴外套ノ裏面ニハ必ス姓名ヲ記載スヘシ

第四條 帽衣袴外套ノ調製ハ學生ノ便宜ノ爲メ其望ニ應シ本院ニ於テ之レカ手續ヲナス故ニ新調セントスル者ハ其被服ノ名稱員數姓名ヲ詳記シ父兄又ハ保證人調印アル書面ヲ學生監ニ差出スヘシ

第五條 本院ニ於テ新調ノ被服ハ學生監ノ検査ヲ受ケテ後チ受領スヘシ

第六條 新調被服ノ代價ハ本院ヨリ父兄又ハ保證人(大學科學生ハ本人)ニ宛テ送達スル切符ニ依リテ徴收ス故ニ該切符ニ記載シアル金高ヲ其日限内ニ納付スヘシ



# 學 生 制 服 圖

背囊

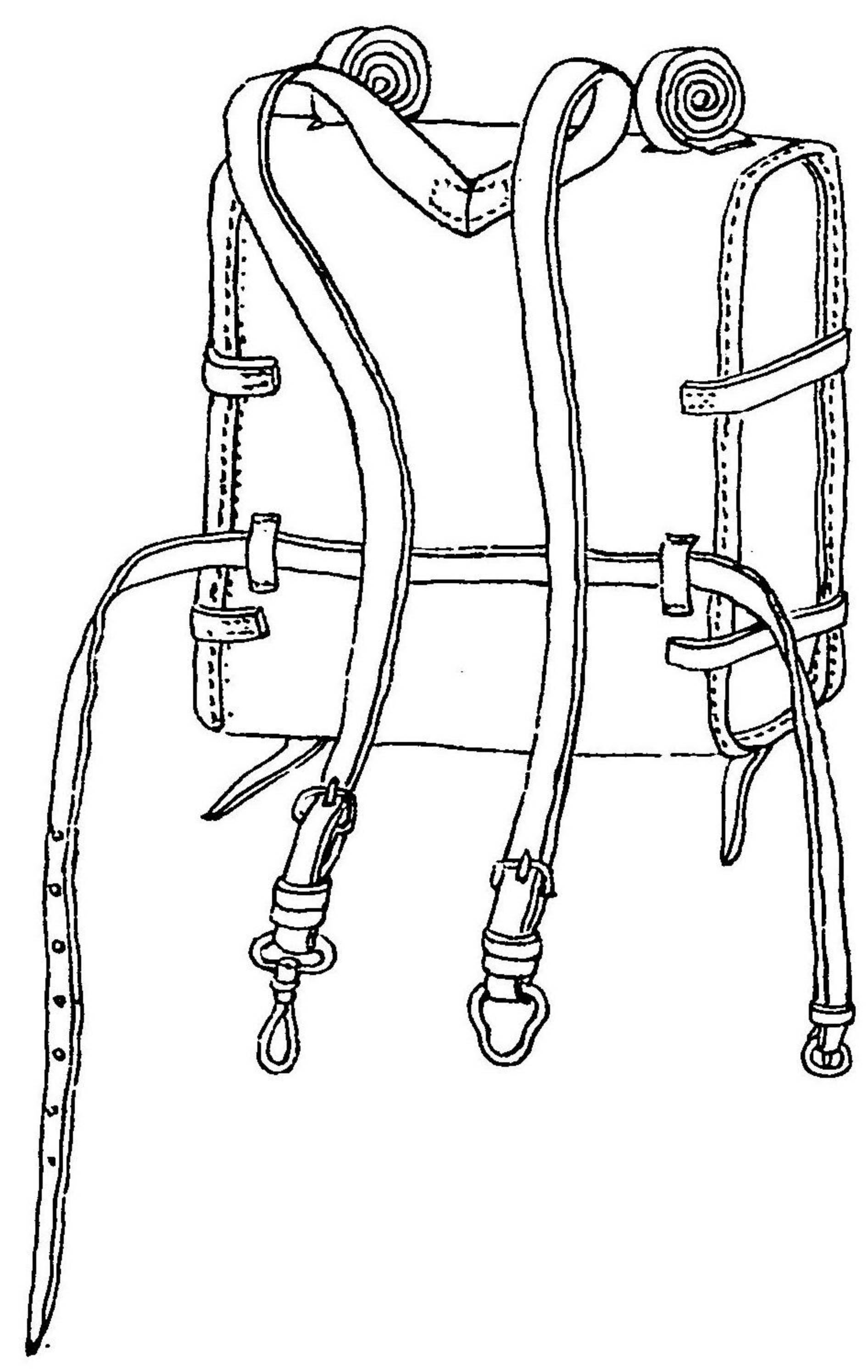

兩層

地盤外

以下  
高等學科

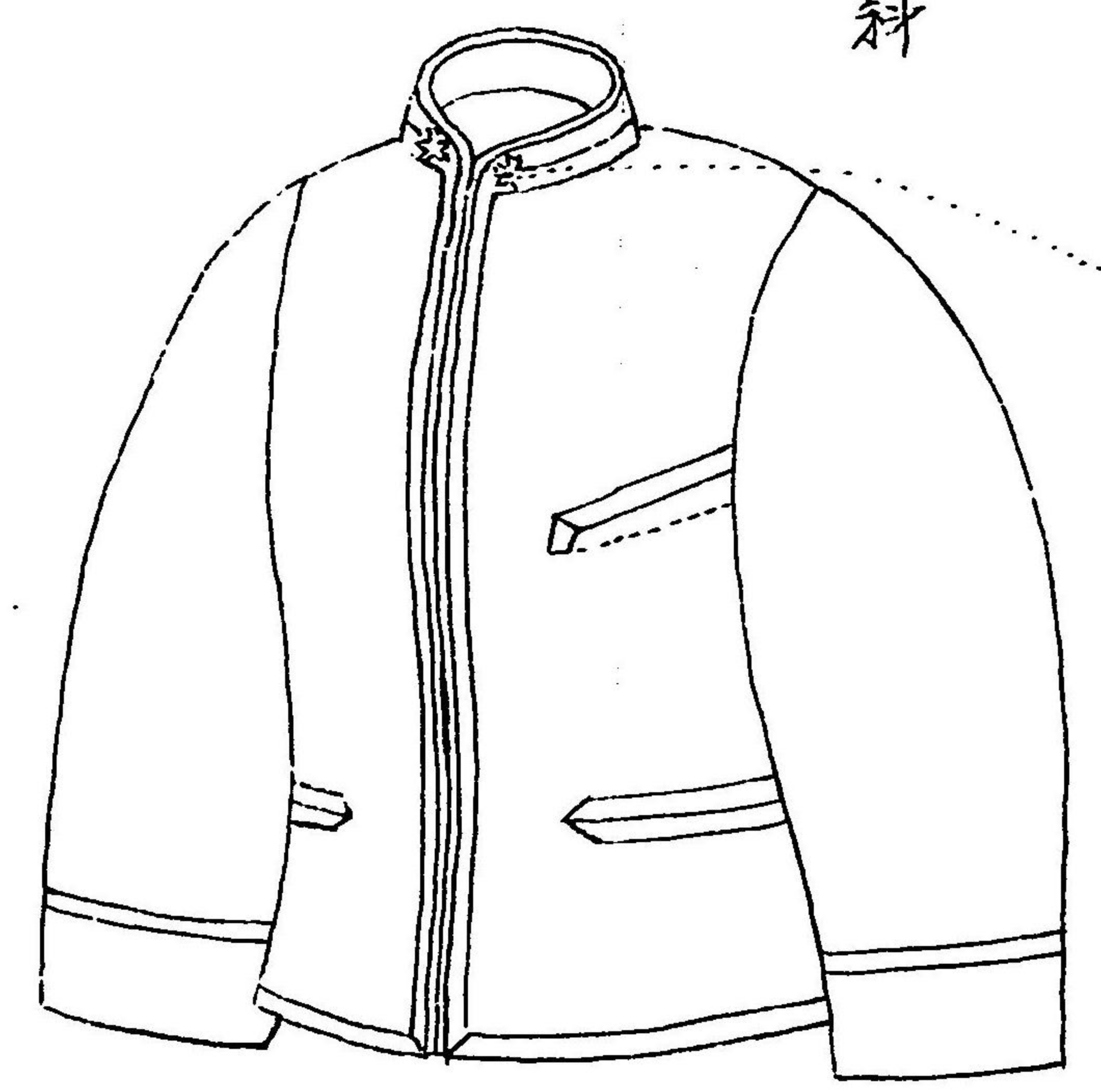

白立襟

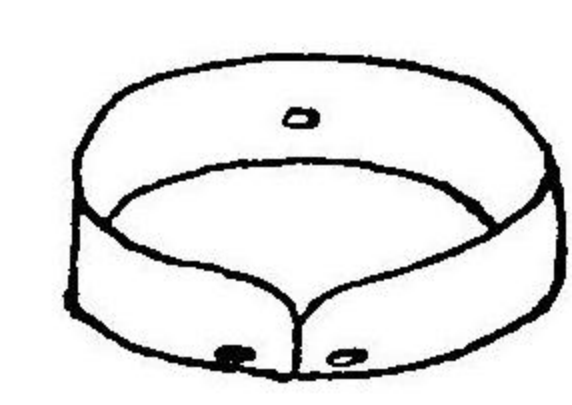

同上  
背面



上衣

襟章  
徑五分  
真鍮地金鍍

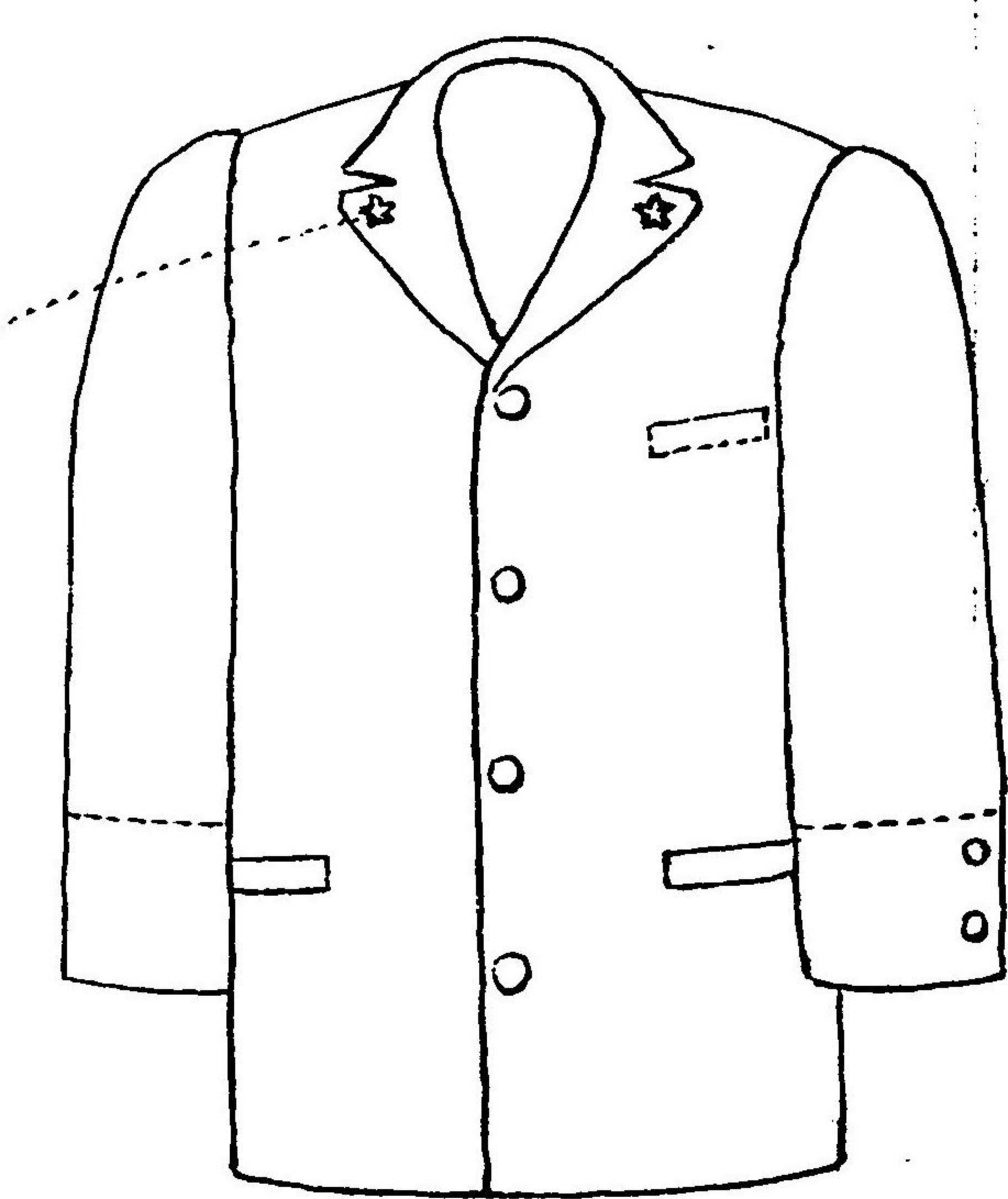

同上  
胸衣

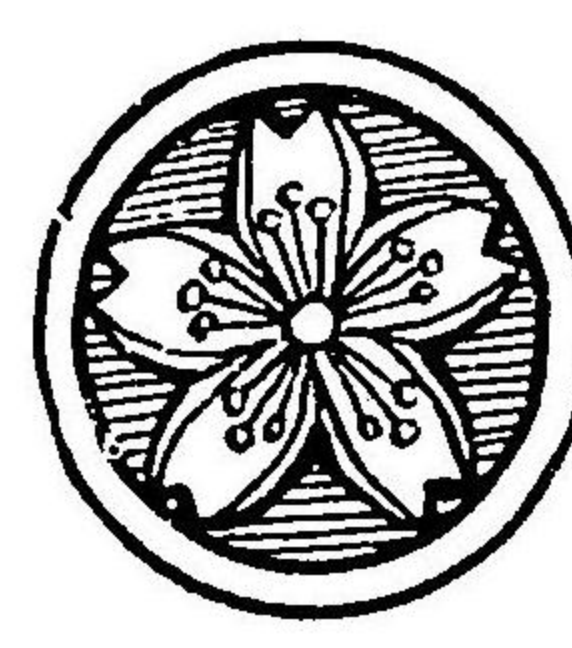

前鈕徑七分  
袖鈕徑五分  
胸衣鈕同

大學科

帽子

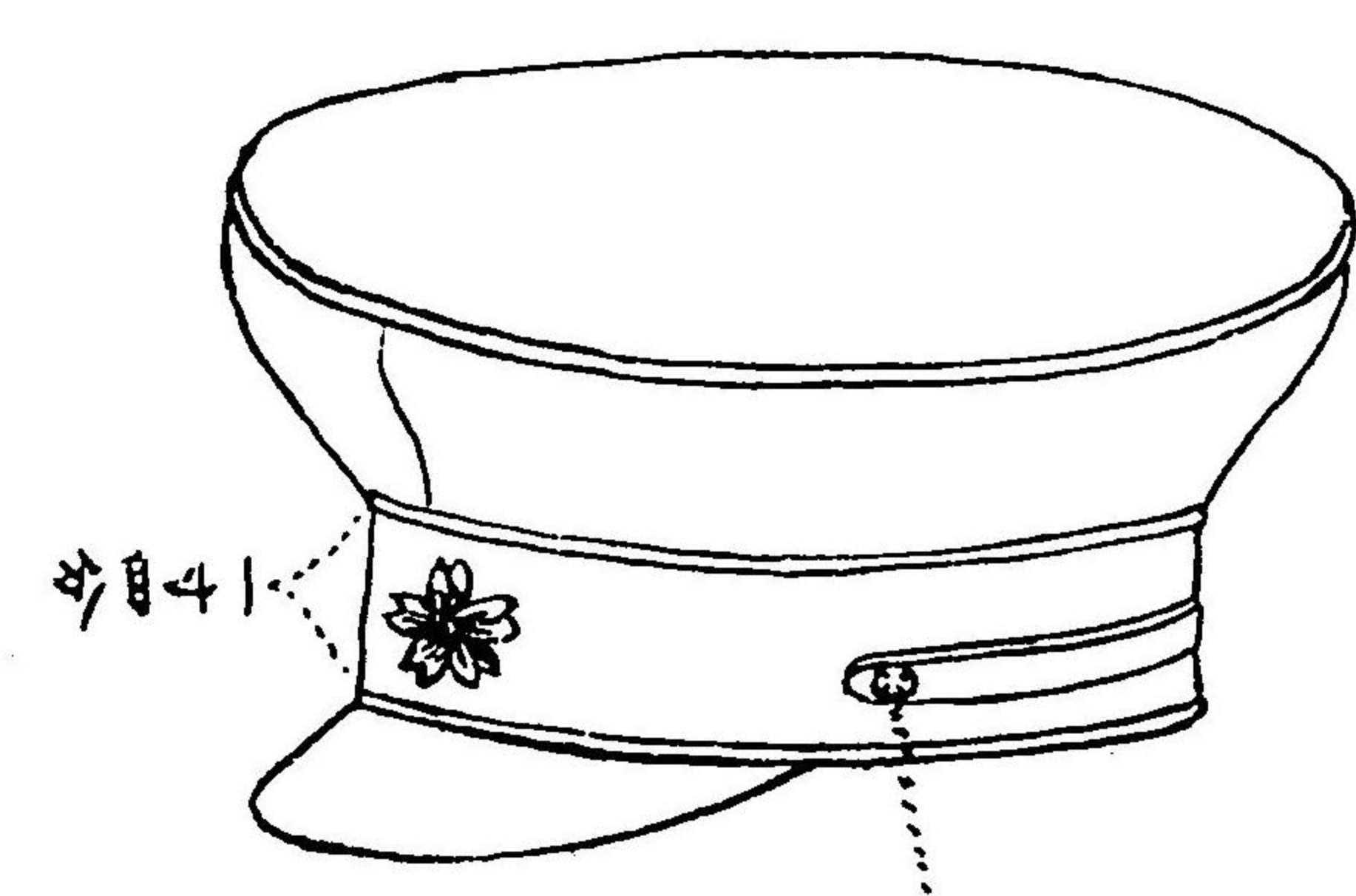

表地質緋絨綠ハ玉縁トモ  
一寸六分ト櫻花徽章ノ角ノ

徑三分五厘  
真鍮地金鍍

帽子徽章

徑一寸真鍮地金鍍

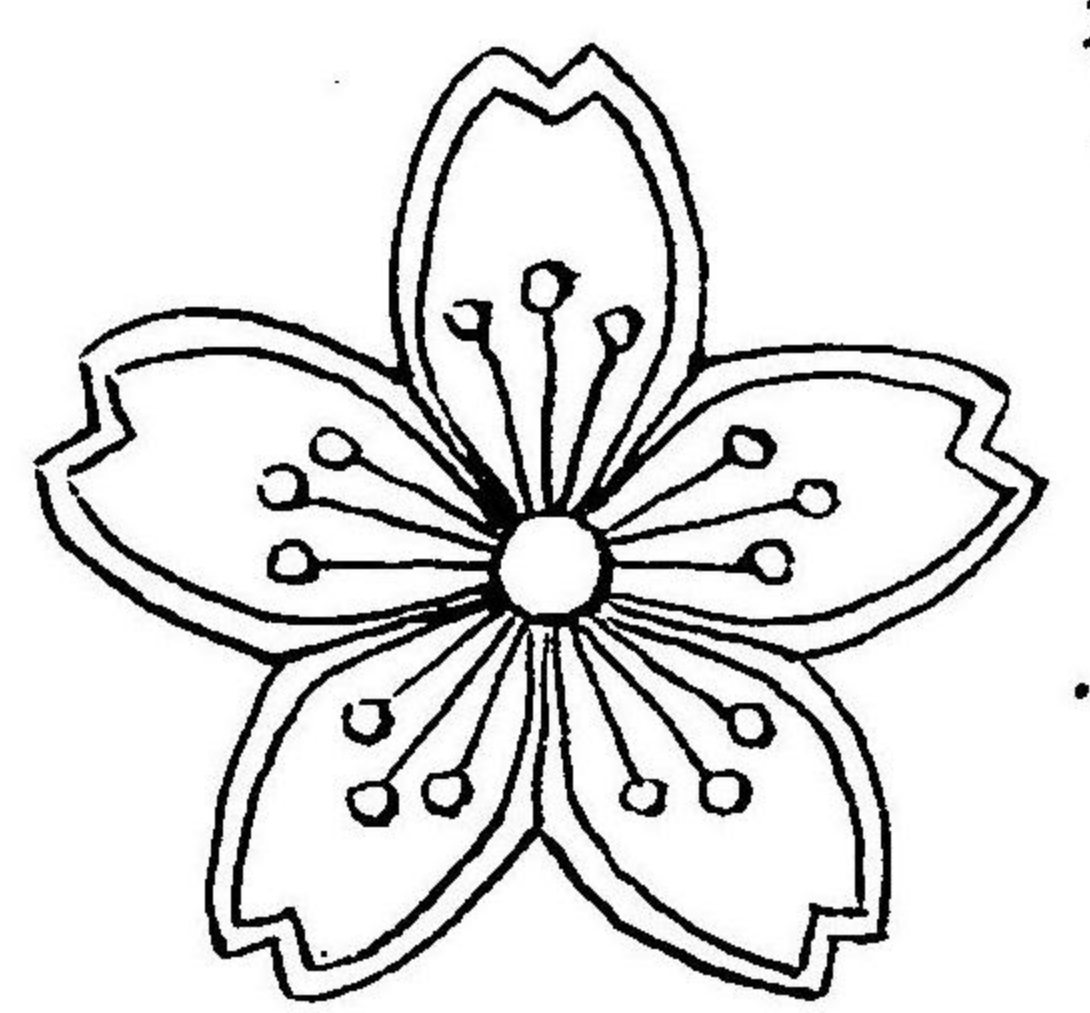



# 學 生 制 服 圖

大學科

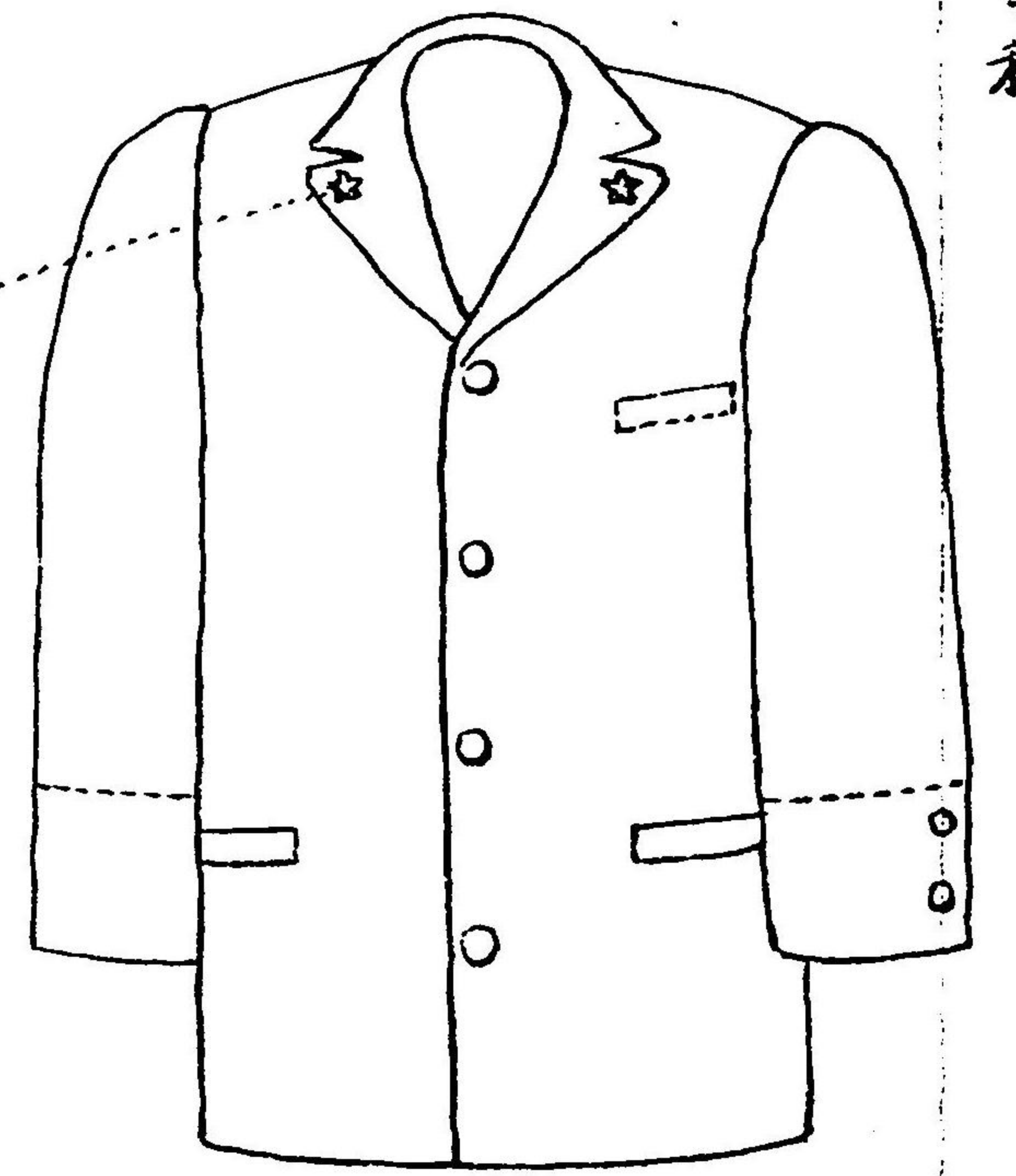

上衣 襟章 徑五分  
真鍮地金鍍金

高等學科  
以下

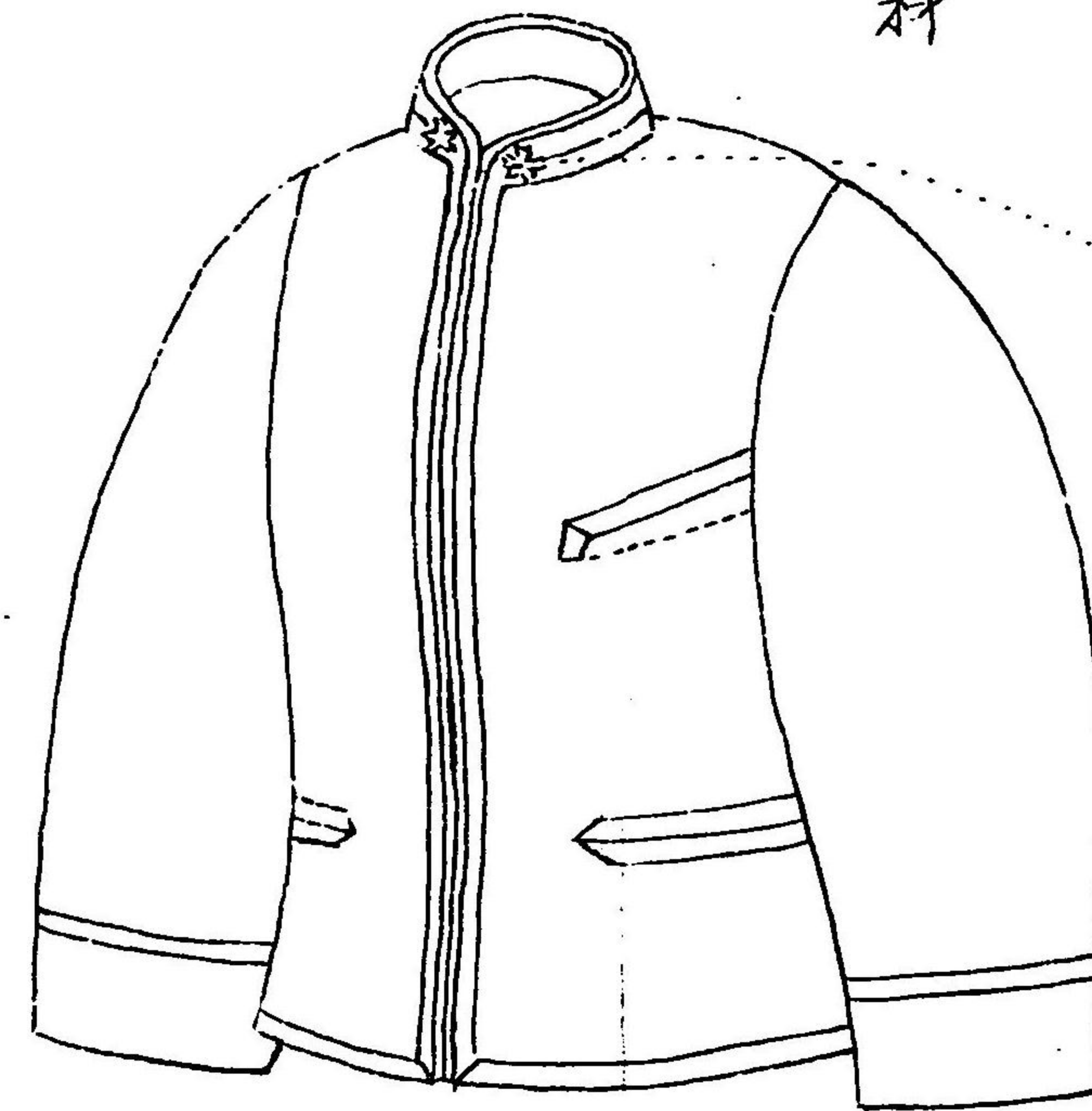

白立襟

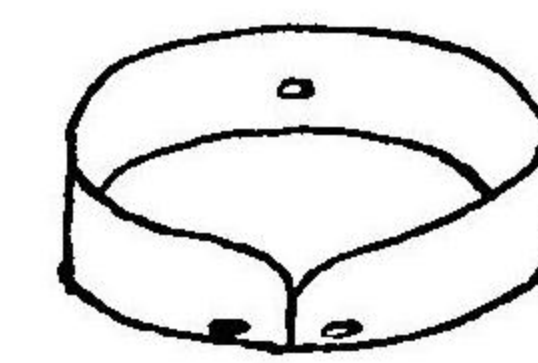

同上  
背面

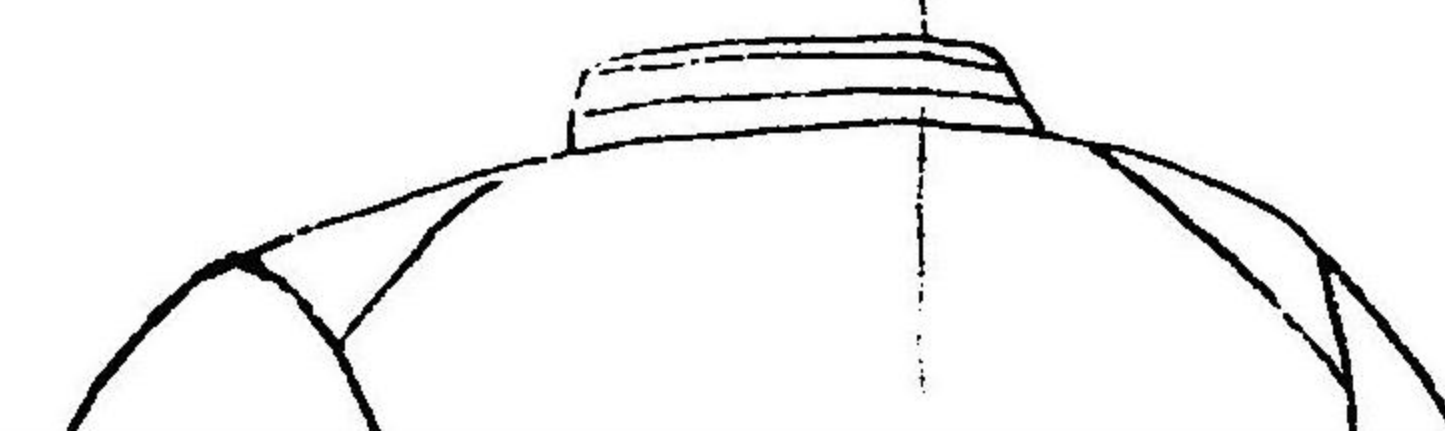

同上  
胸衣

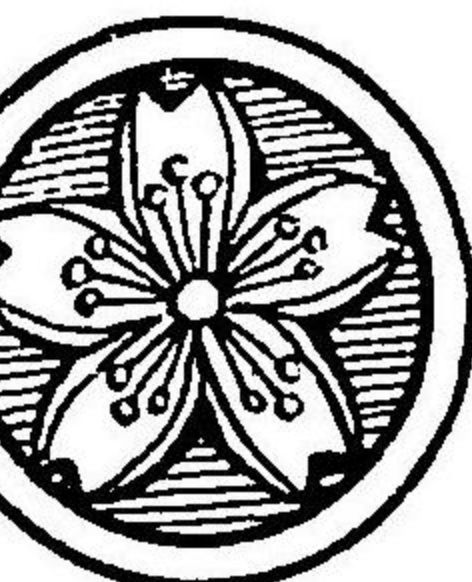

前鈕徑七分  
袖鈕徑五分真  
胸衣鈕同

背囊

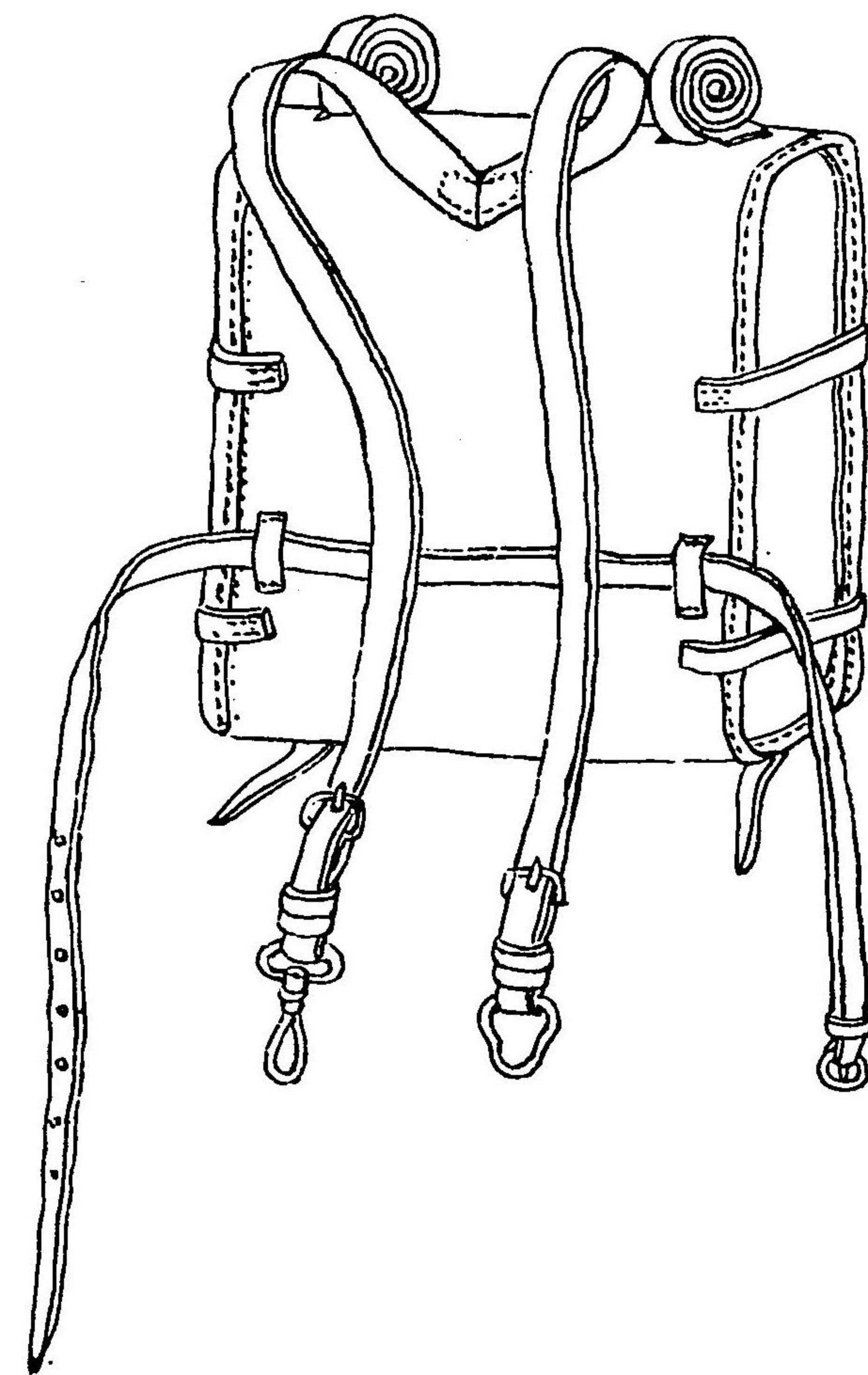

雨蓆

地氈外赤

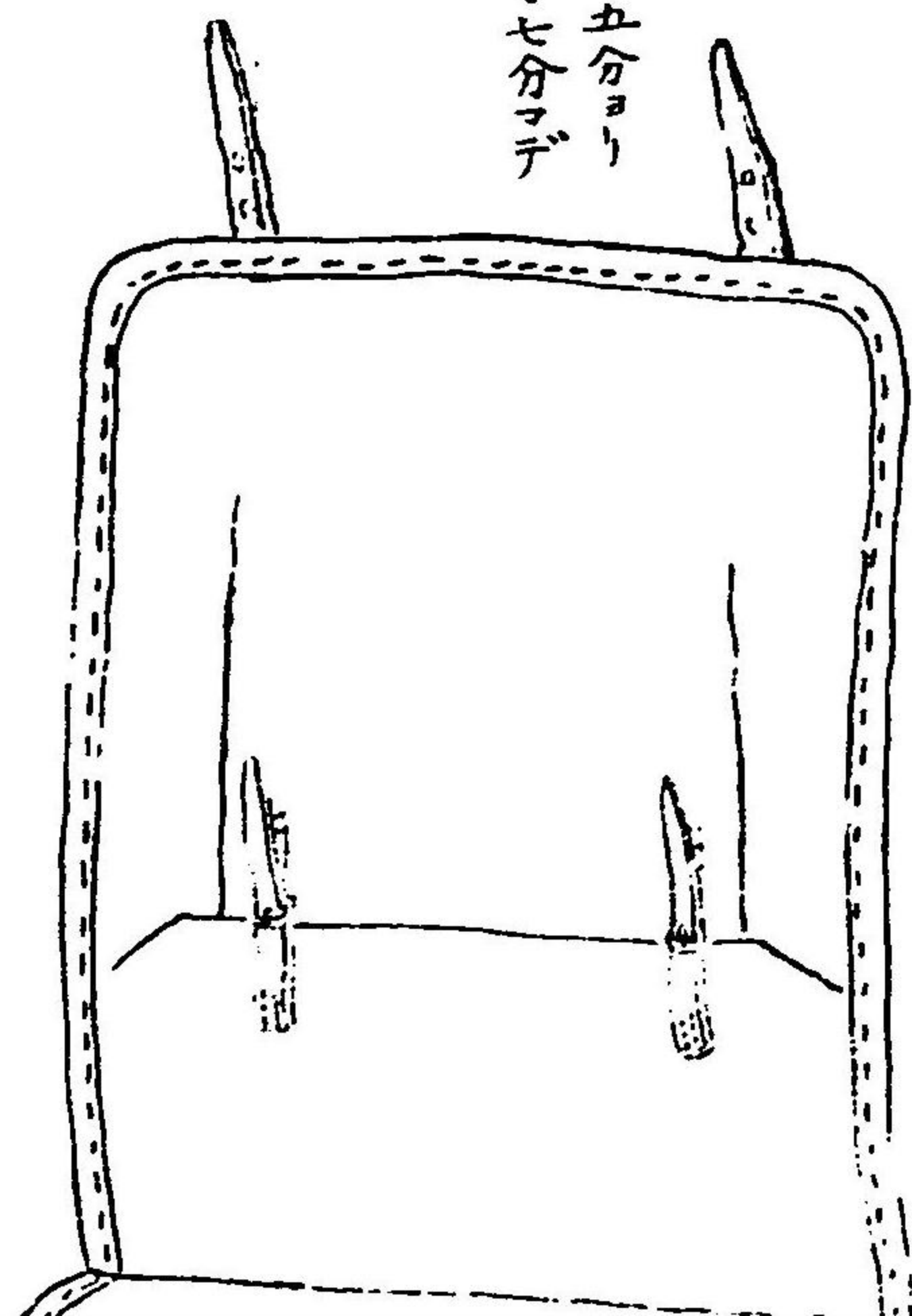
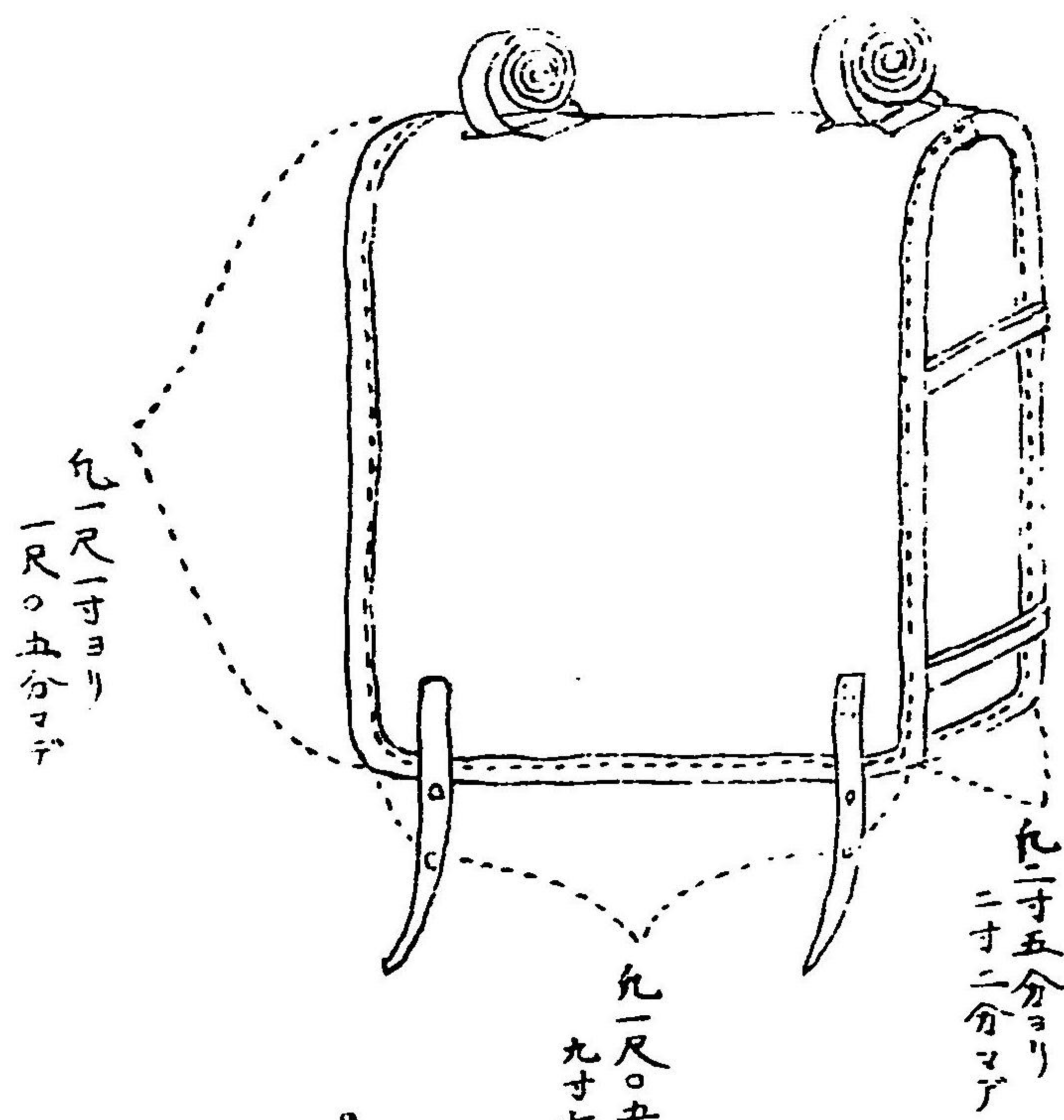
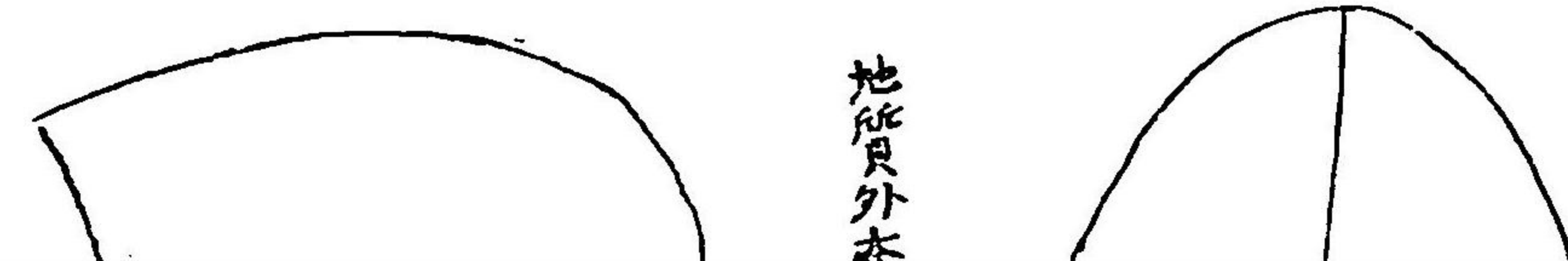



手徽章

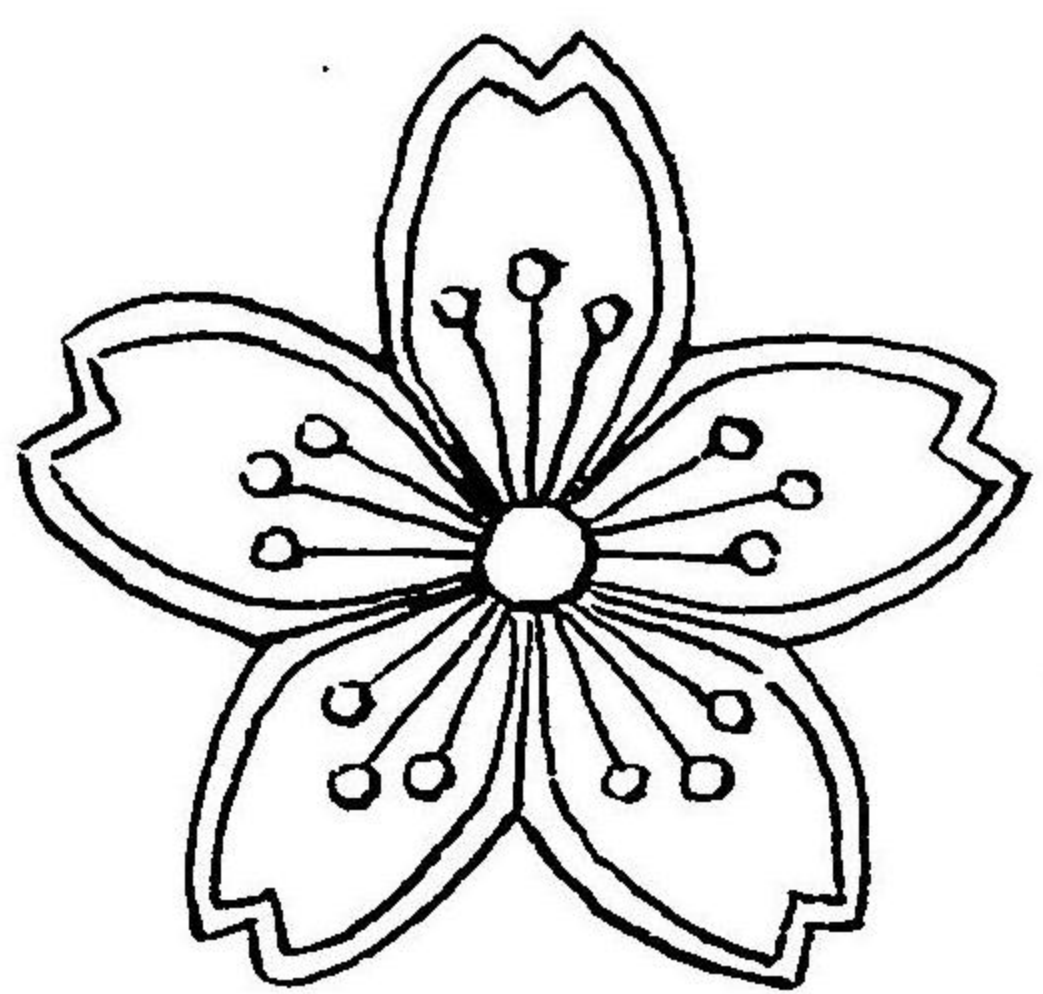

徑一寸真鍮地金鍍金

大學科襟及襟飾



襟立白

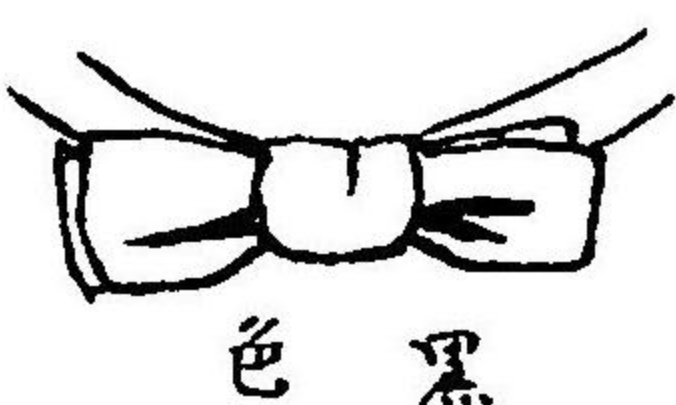

色黒

袖章

學生部長

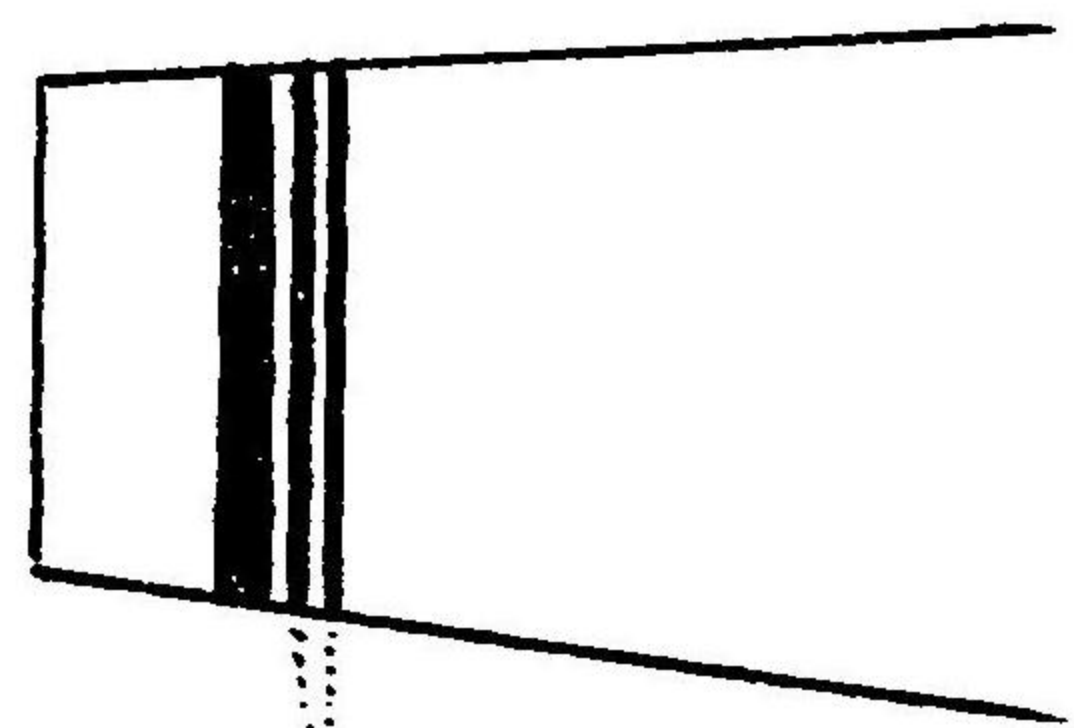

金シヤバラ

勤務學生高等

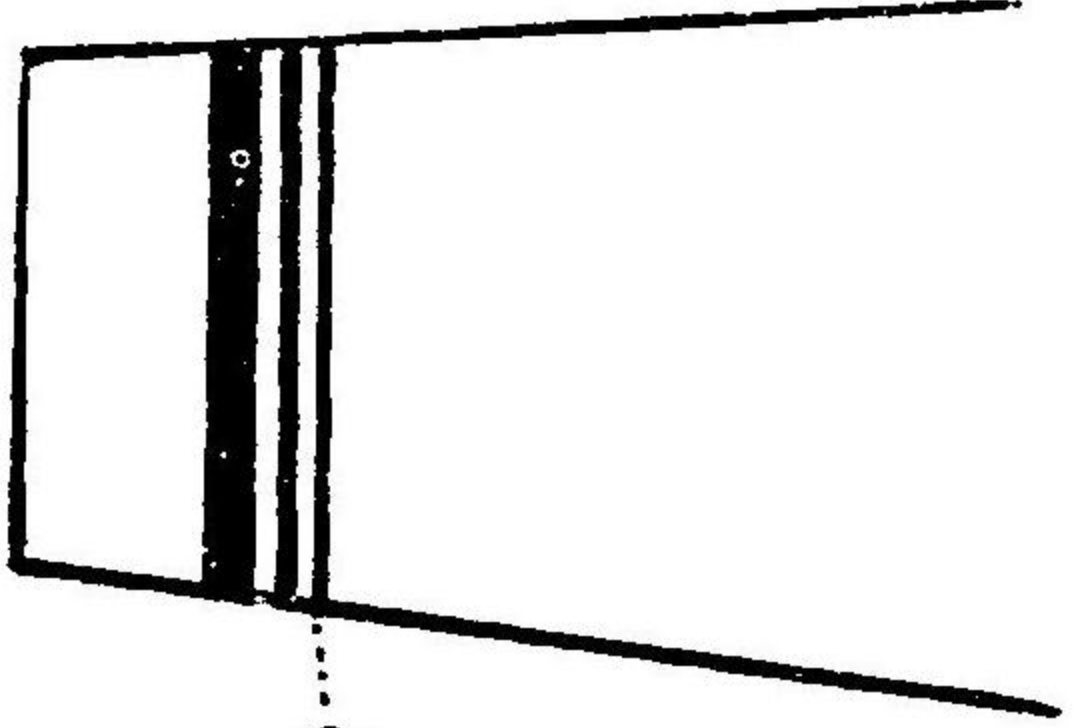

金シヤバラ

勤務學生中等

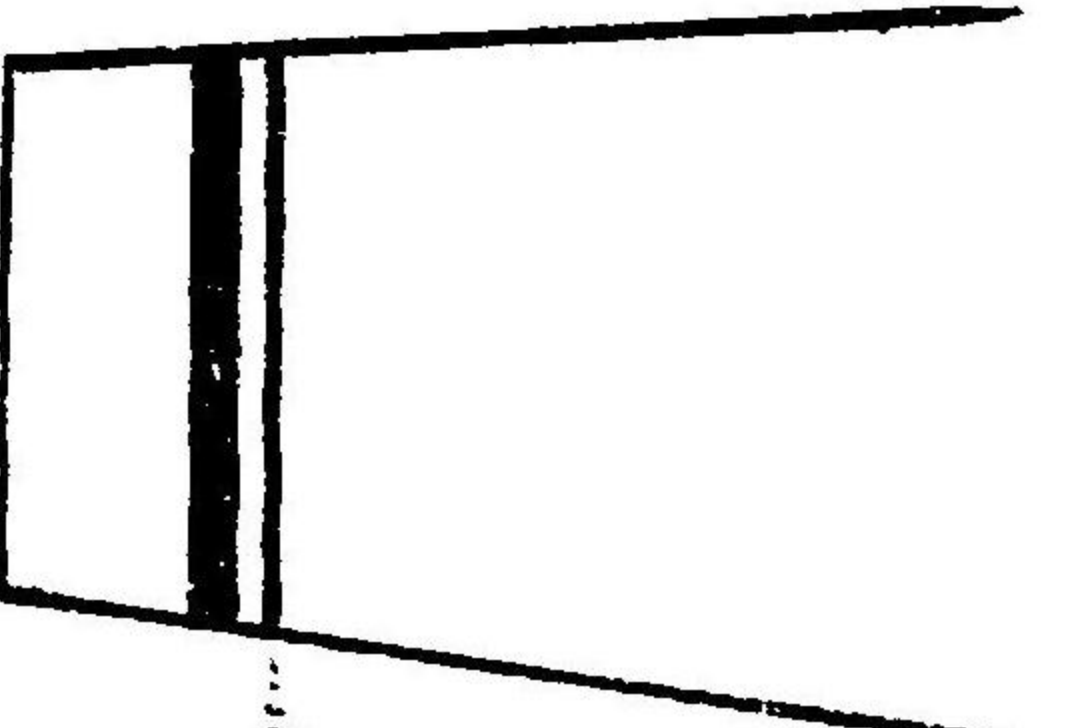

金シヤバラ



前鈕徑七分  
袖鈕徑五分真鍮地金鍍金  
胸章同

同上  
胸衣

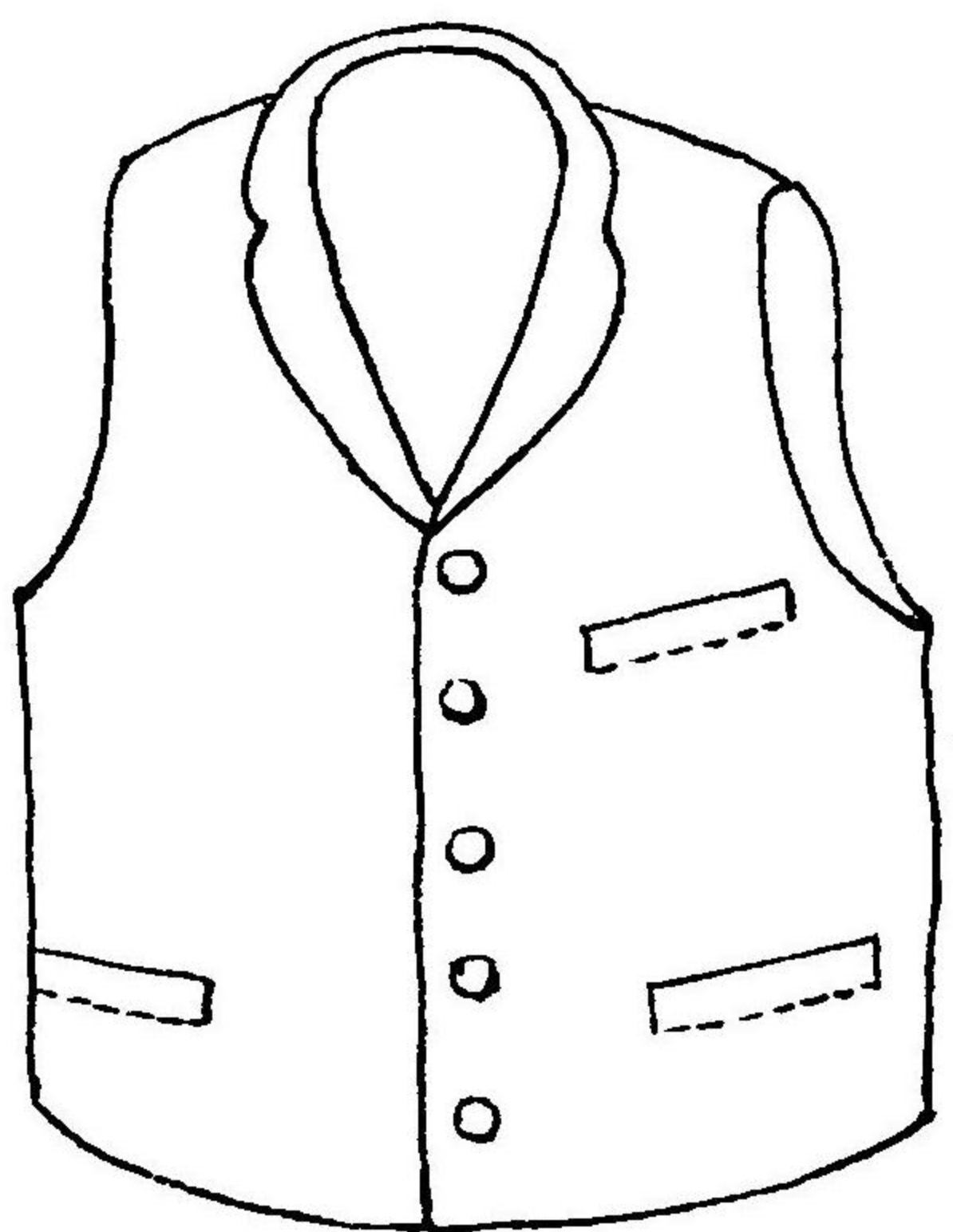

同上  
背面

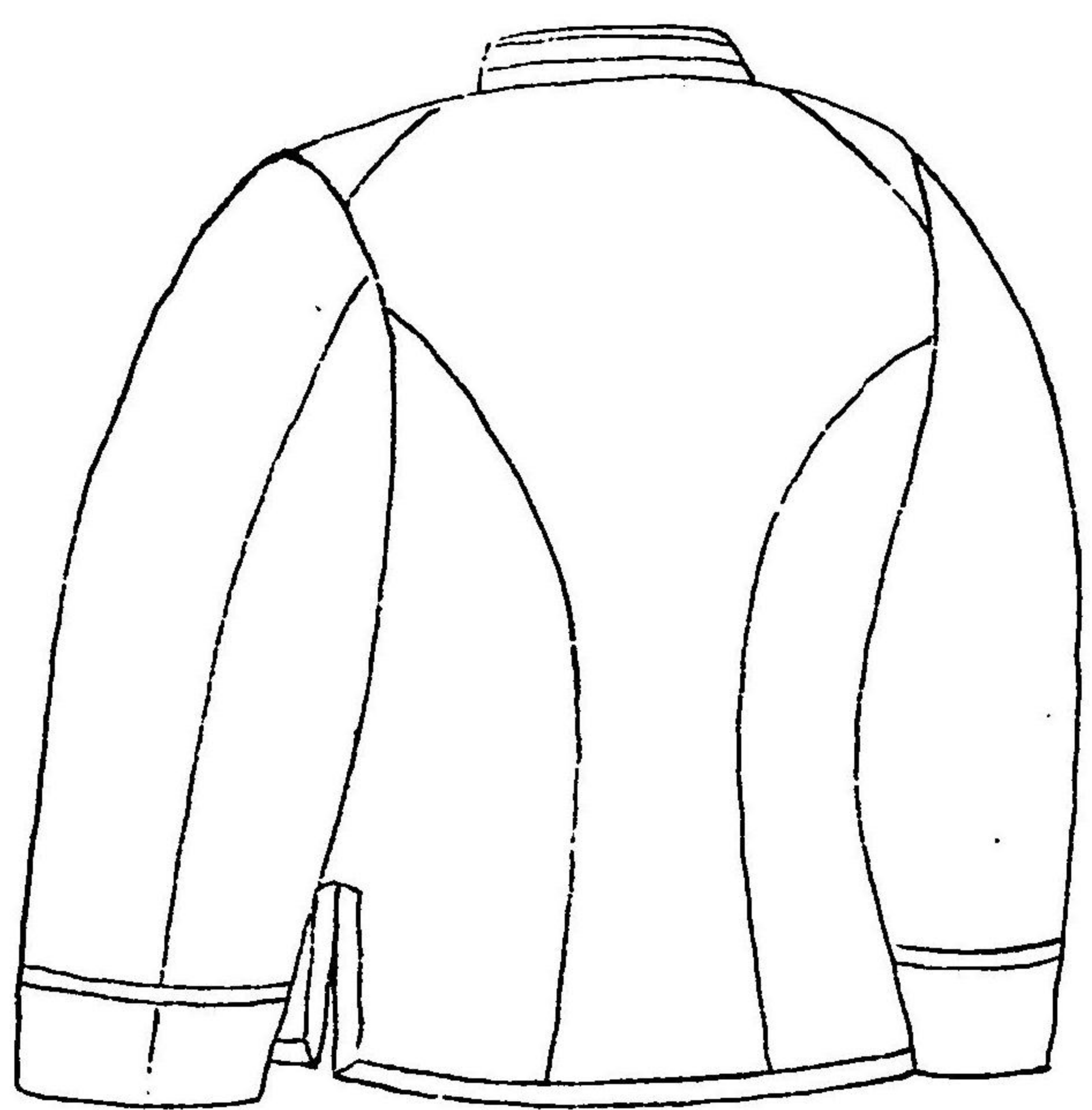

雨覆

地質同外套ニ同シ

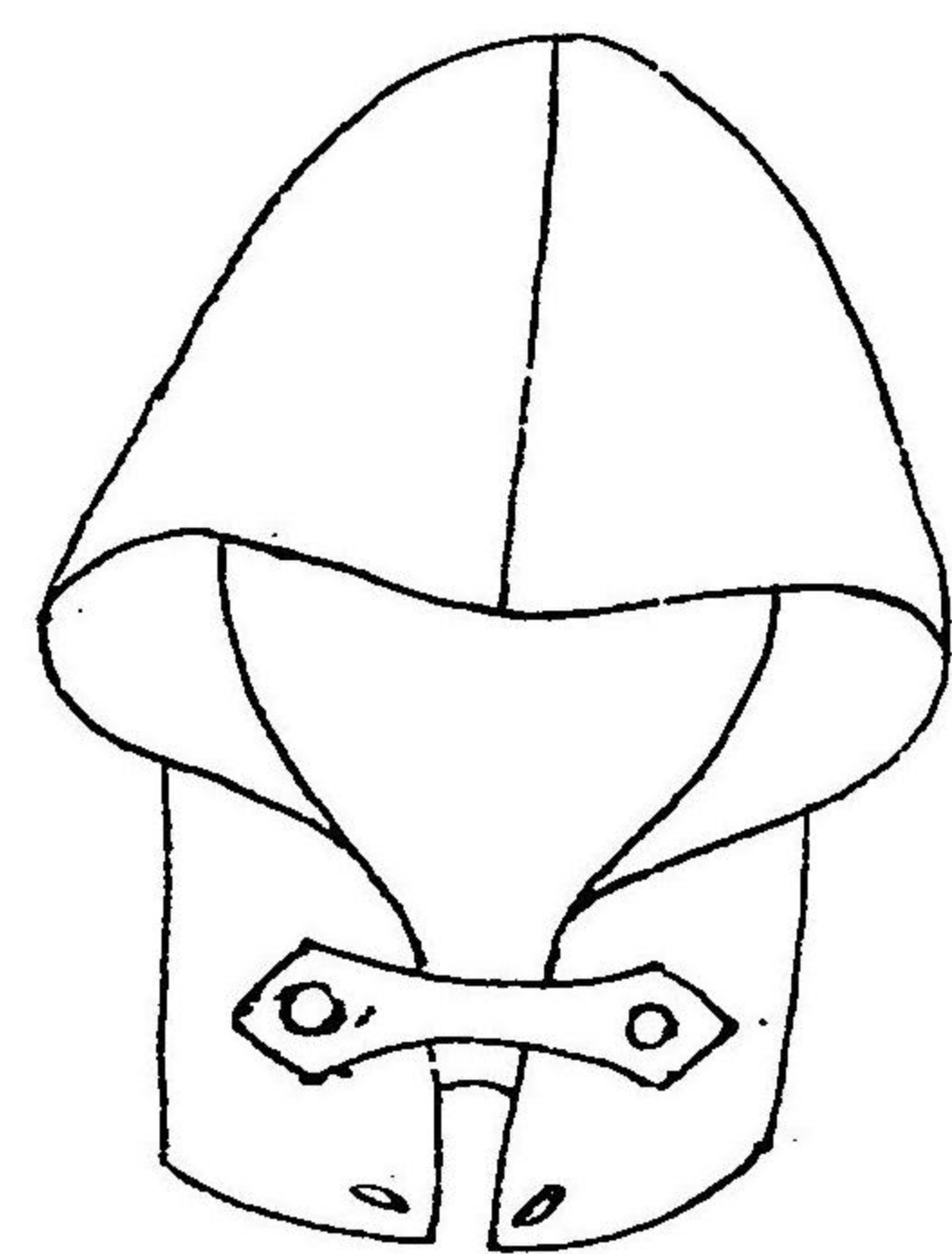

袴

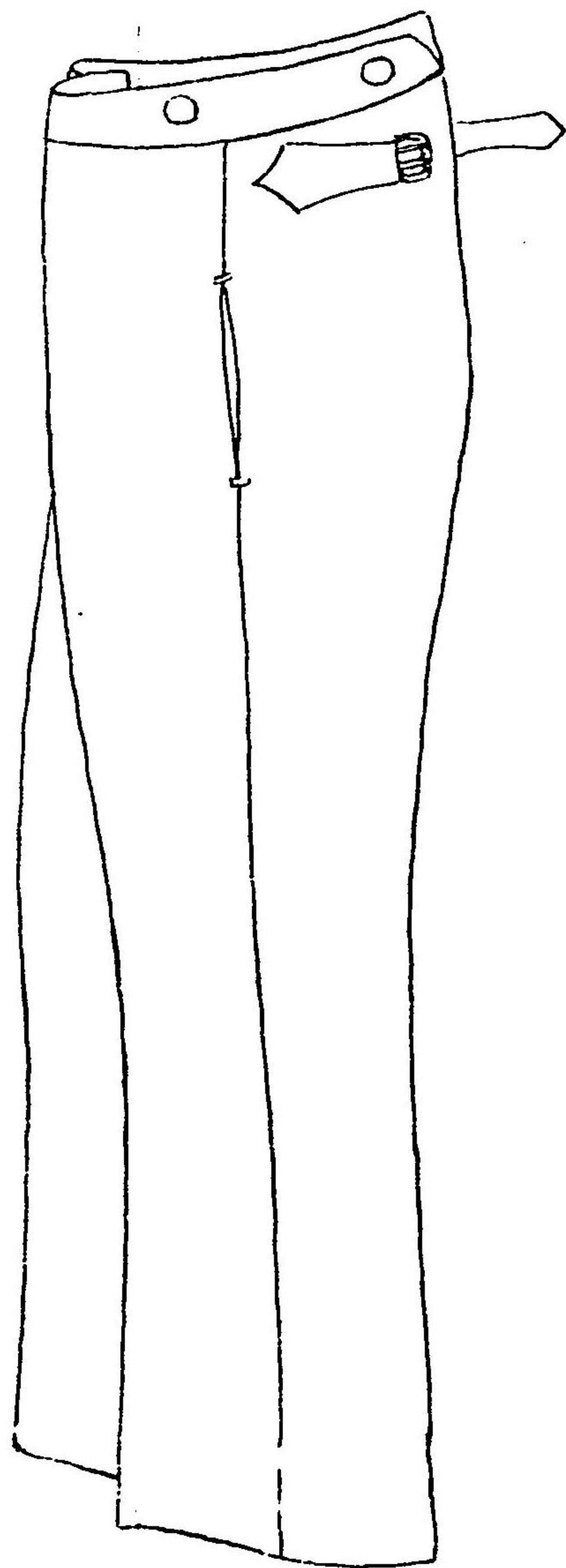

- 一 大學科上衣ハ黒ヘルル又ハ黒羅沙ヲ用フ胸衣ハ地質  
色上衣ニ同シ
- 一 高等學科以下冬上衣ハ緋小倉、緋ヘルル、  
用ヒ四分幅ノ黒毛縁ノ廻縁ヲ有ス袖章ハ一般ニ五  
分幅ノ黒毛平縁ヲ有シ尚其ノ上部ニ高等學科ハ  
一分五厘幅ノ黒毛シヤバラニ線ヲ付シ中等學科四  
五六年級ハ同一線ヲ付ス初等學科ハ袖章及廻縁  
ニ五厘幅ノ赤玉縁ヲ加フ夏上衣ハ白小倉、白リンネル、  
白雲齋ヲ用ヒ其ノ他ノ制ハ總テ冬上衣ニ同シ但シ  
廻縁及袖章ノ色ヲ白トス
- 一 大學科以下袴地質及色ハ孰モ其ノ上衣ニ同シ  
匡レロハ縦横隨意トス

注記

外套

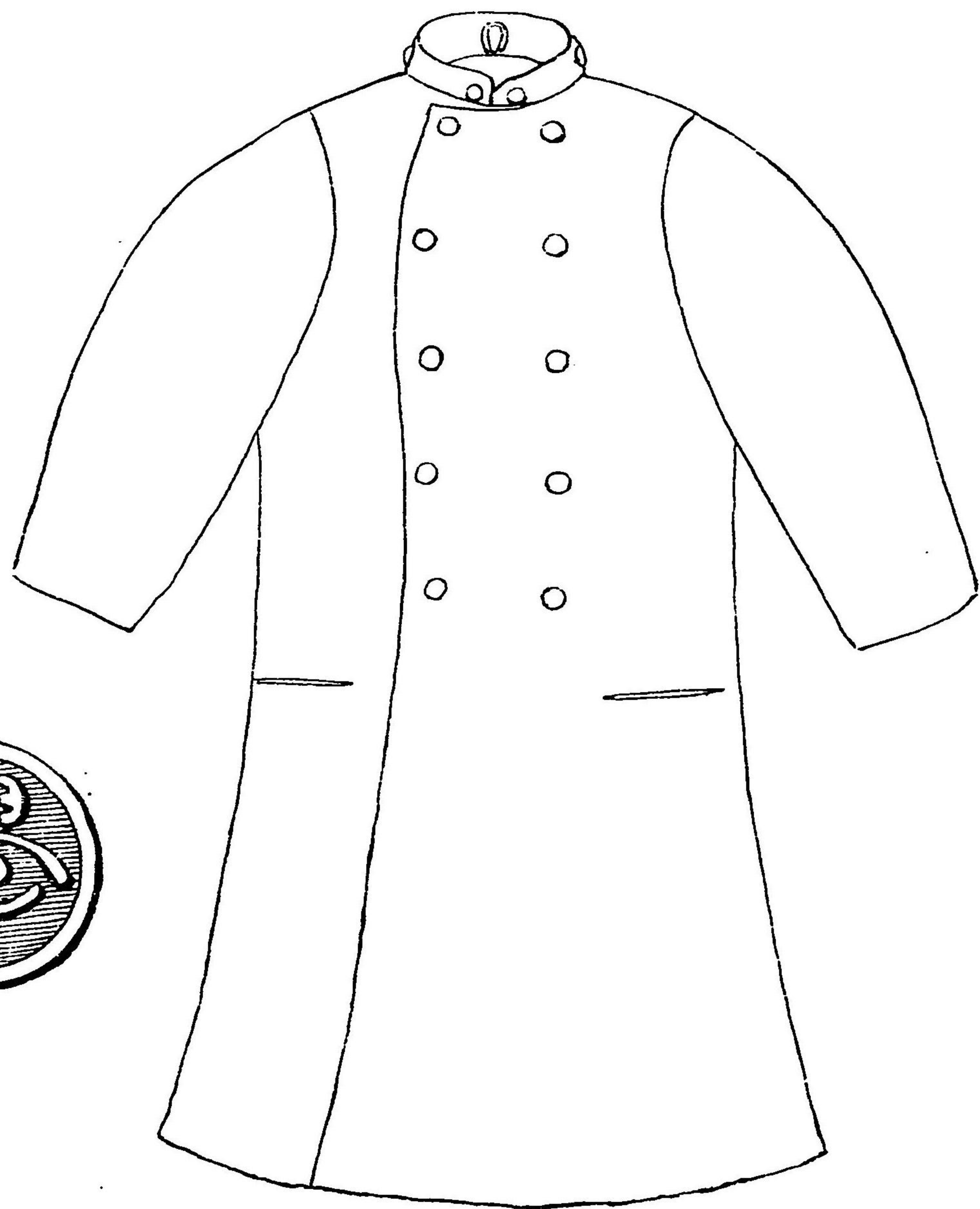

鈕





上  
胴衣

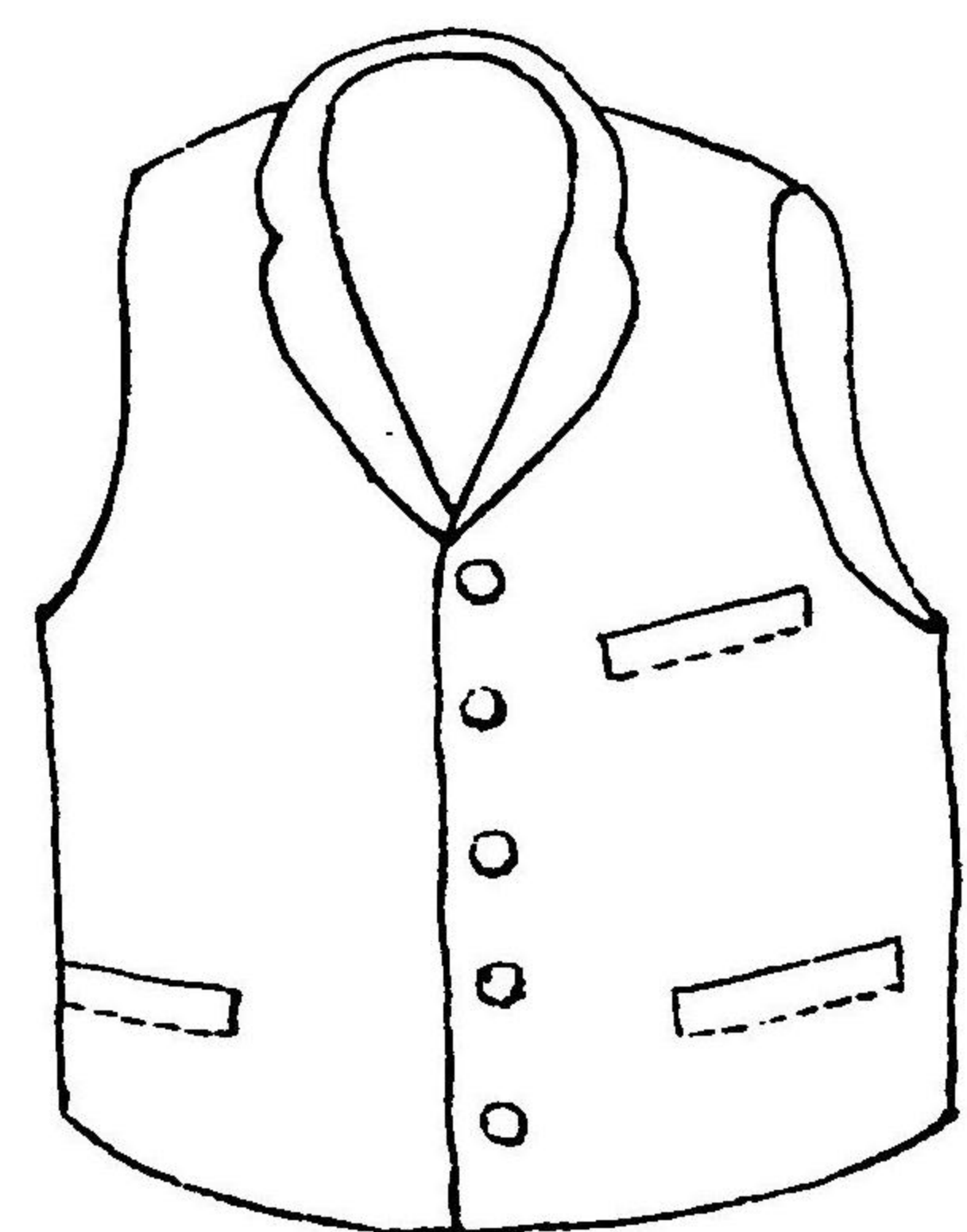

同  
上  
背面

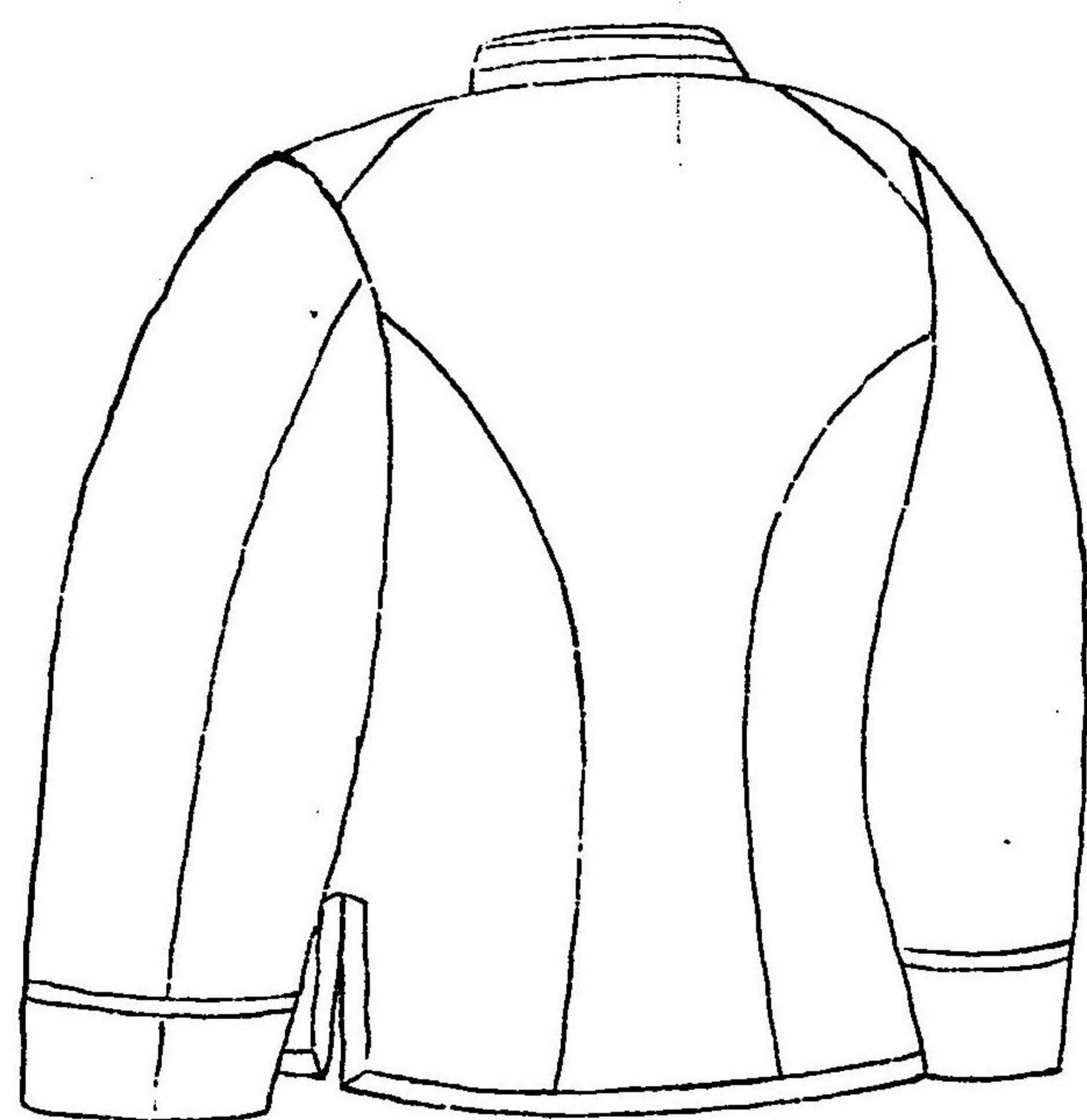

雨  
覆

地質外套ニ同シ

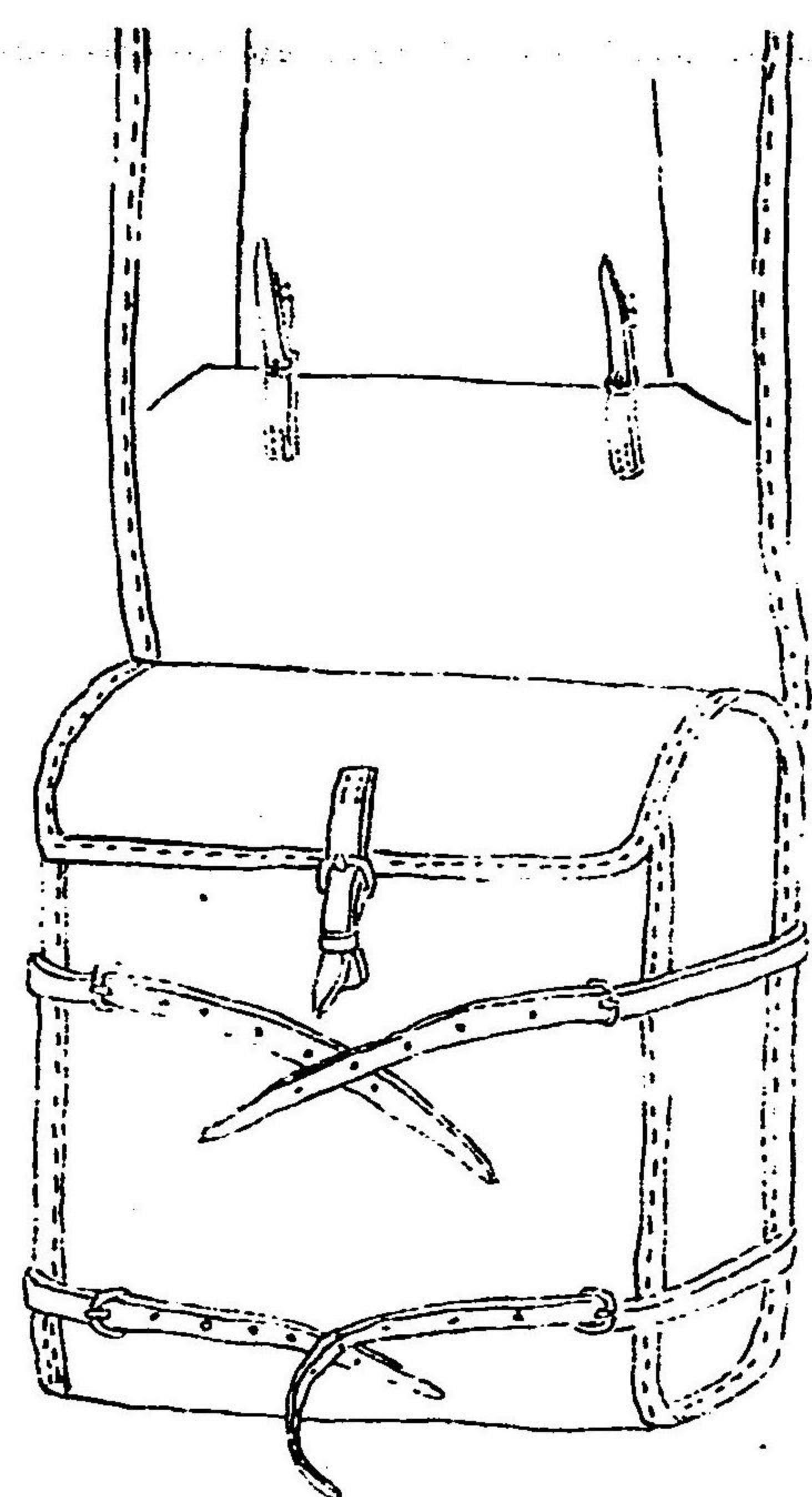
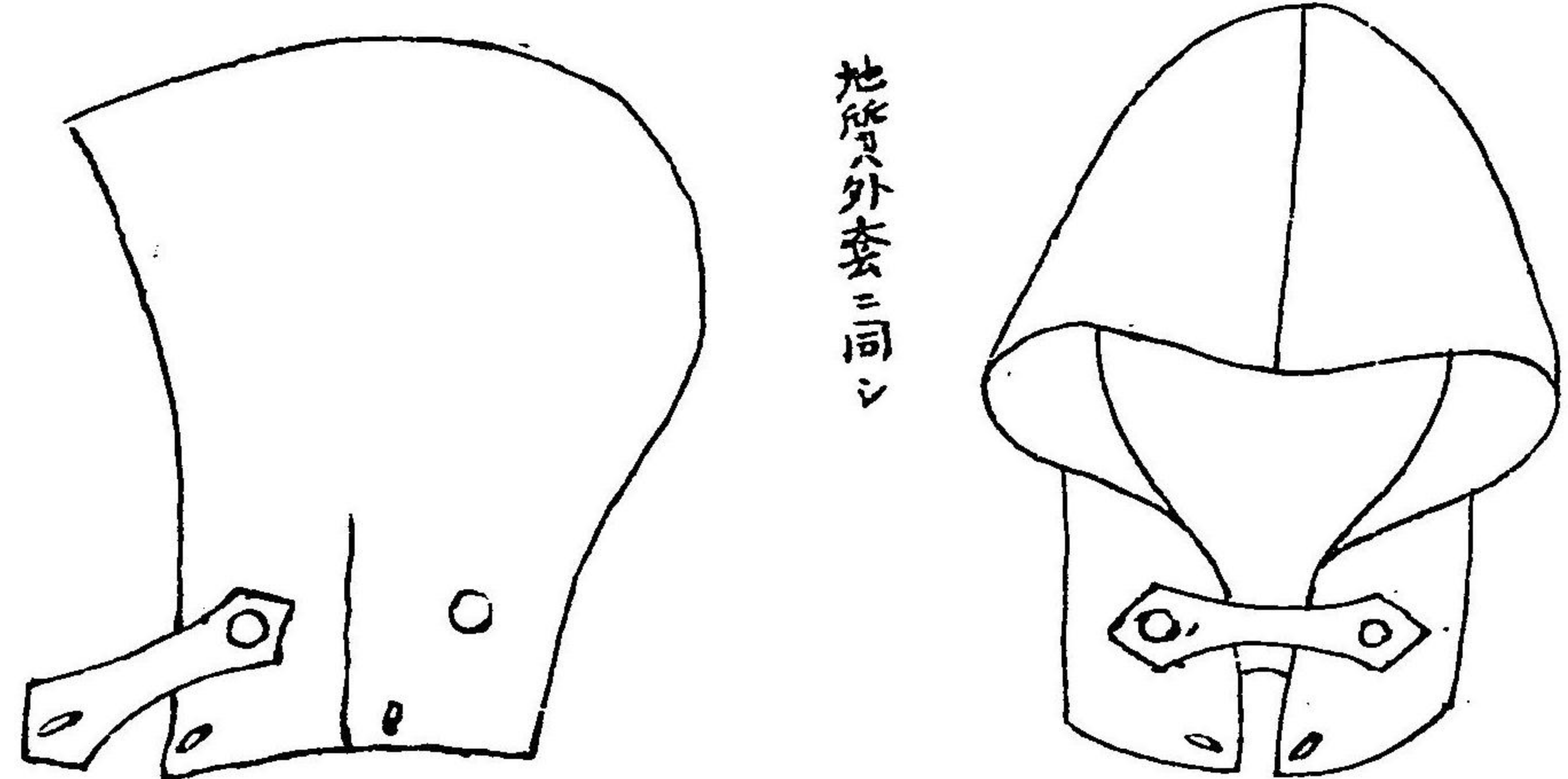

袴

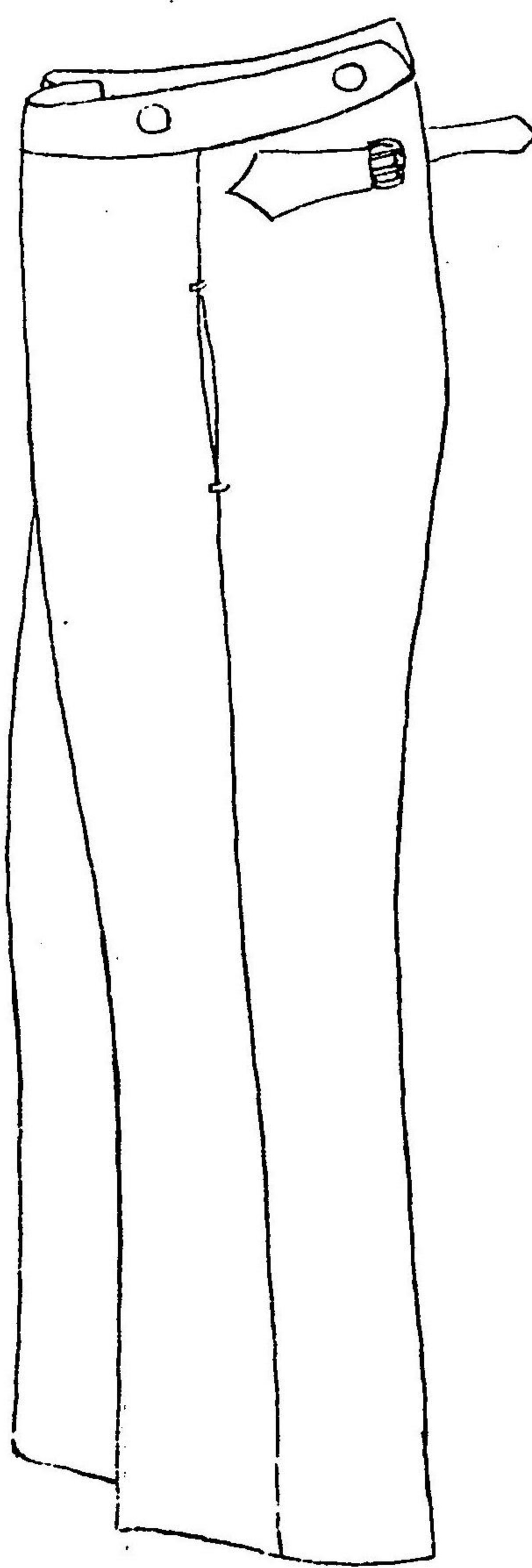

外套

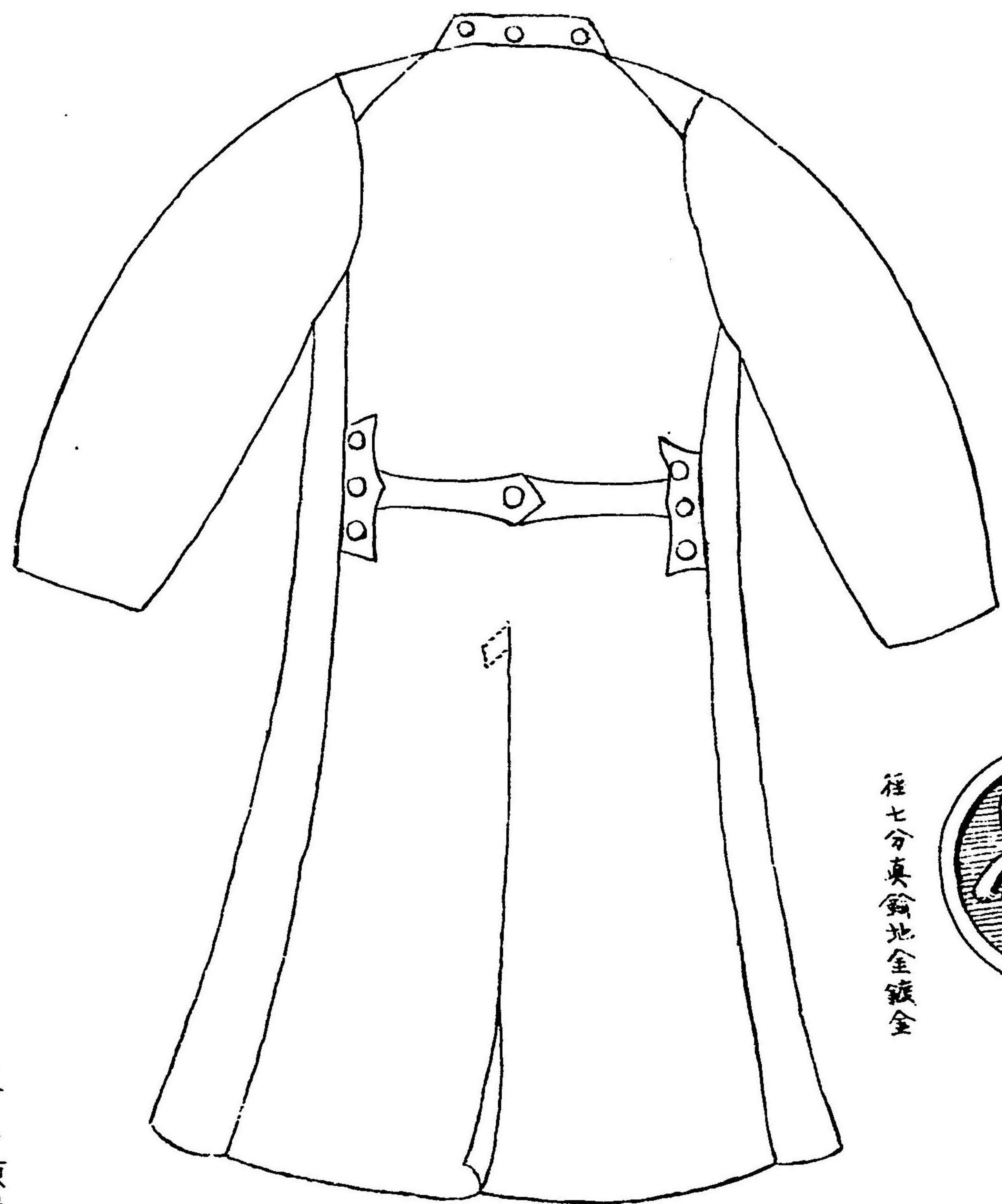

鈕



径七分真鍮地金鍍金

用七四分幅ノ黒毛縁ノ廻縁ヲ有ス袖章ハ一般ニ五分幅ノ黒毛平縁ヲ有シ尚其ノ上部ニ高等學科ハ一分五厘幅ノ黒毛ジヤバラニ線ヲ付シ中等學科四五六年級ハ同一線ヲ付ス初等學科ハ袖章及廻縁ニ五厘幅ノ赤玉縁ヲ加フ夏上衣ハ白小倉白リンマル白雲齋ヲ用ヒ其ノ他ノ制ハ總テ冬上衣ニ同シ但シ廻縁及袖章ノ色ヲ白トス

一 大學科以下袴地質及色ハ孰モ其ノ上衣ニ同シ

一 匡レロハ縦横隨意トス

表地質緋軍艦絨裏地質黒毛縞子  
色合葉ニ類似スルモノ若シカラズ



○授業料規程

第一條 華族ニ非サルモノニシテ在學ノ學生ハ其學科ニ隨テ每學期(即チ一學年  
 三回)各保證人ヨリ授業料トシテ左ノ金員ヲ納ムヘキモノトス尤各學科ノ選科  
 學生ハ各其本學科ノ學生ニ準ス

|      |                |       |     |             |
|------|----------------|-------|-----|-------------|
| 初等學科 | 三年級以上<br>三年級マテ | 一學期ニ付 | 金四圓 | (一學年ニ付金拾貳圓) |
| 同    | 四年級以上<br>六年級マテ | 同     | 金五圓 | (同) 金拾五圓    |
| 中等學科 | 同              | 同     | 金六圓 | (同) 金拾八圓    |
| 高等學科 | 同              | 同     | 金七圓 | (同) 金貳拾壹圓   |
| 大學科  | 同              | 同     | 金八圓 | (同) 金貳拾四圓   |

第二條 授業料納付期日ハ每學期ノ初メヨリ五日間内タルベシ  
 但期日ヨリ三十日以上納付ヲ怠リタル者ハ其學生ニ停學ヲ命シ尙納付セサ  
 ル者ハ除名ス  
 期日内ニ其學期間全闕席ノ認可ヲ經又ハ届出ヲ爲シ其他本院之ヲ認メタル  
 者ノ分ハ之ヲ納付スルニ及ハス



第三條 授業料ハ收納シタル後ハ之ヲ返付セス

但前條但書第二項ノ場合ハ之ヲ返付ス

第四條 本院職員中判任官以上ノ者及判任官以上ノ職務ニ従事セル傭員囑託員ニシテ從軍中死亡シタル者ノ孤兒ニ入學ヲ許ストキハ其授業料ヲ免除ス

### ○旅行費徴收規程

第一條 高等學科及中等學科ノ學生ハ旅行費ノ一部ニ充ツル爲左ノ區別ニ依リ每學期(即チ一學年三回)各保證人ヨリ左ノ金員ヲ納ムヘキモノトス

高等學科及中等學科四年級以上

一學期ニ付金壹圓 (一學年ニ付金參圓)

中等學科三年級以下

一學期ニ付金六拾錢 (一學年ニ付金壹圓八拾錢)

第二條 旅行費納付期日ハ每學期ノ初メヨリ五日間内タルヘシ

但期日ヨリ三十日以上納付ヲ怠リタル者ハ其學生ニ停學ヲ命スルコトアル

ヘシ

期日内ニ其學期間全關席ノ認可ヲ經又ハ届出ヲ爲シ其他本院之ヲ認メタル者ノ分ハ之ヲ納付スルニ及ハス

第三條 旅行費ハ收納シタル後ハ之ヲ返付セス

但前條但書第二項ノ場合ハ之ヲ返付ス

### ○圖書館規則

第一條 圖書館ハ本院所藏ノ圖書及ヒ諸家ヨリ本院ニ依托セラレタル圖書ヲ保護監督シ圖書ニ關スル一切ノ事務ヲ取扱フ所トス

但シ依托ノ圖書ハ依托者ノ都合ニヨリ別ニ其ノ取扱規則ヲ定ムルコトアルヘシ

第二條 本館ノ圖書ハ掛員ノ外妄リニ之ヲ搜索シ又ハ之ヲ出納スルヲ得ス

第三條 公用ニ供スル圖書ハ冊數ノ制限ヲ設ケス教員ニ在リテハ主任其ノ他ノ職員ニ在リテハ幹事學生監醫官之ヲ借受スルモノトス



第三條 授業料ハ收納シタル後ハ之ヲ返付セス

但前條但書第二項ノ場合ハ之ヲ返付ス

第四條 本院職員中判任官以上ノ者及判任官以上ノ職務ニ従事セル傭員囑託員ニシテ從軍中死亡シタル者ノ孤兒ニ入學ヲ許ストキハ其授業料ヲ免除ス

○旅行費徵收規程

第一條 高等學科及中等學科ノ學生ハ旅行費ノ一部ニ充ツル爲左ノ區別ニ依リ

每學期即チ一學年三回各保證人ヨリ左ノ金員ヲ納ムヘキモノトス

高等學科及中等學科四年級以上

一學期ニ付金壹圓 (一學年ニ付金參圓)

中等學科三年級以下

一學期ニ付金六拾錢 (一學年ニ付金壹圓八拾錢)

第二條 旅行費納付期日ハ每學期ノ初メヨリ五日間内タルヘシ

但期日ヨリ三十日以上納付ヲ怠リタル者ハ其學生ニ停學ヲ命スルコトアル

ヘシ

期日内ニ其學期間全闕席ノ認可ヲ經又ハ届出ヲ爲シ其他本院之ヲ認メタル者ノ分ハ之ヲ納付スルニ及ハス

第三條 旅行費ハ收納シタル後ハ之ヲ返付セス

但前條但書第二項ノ場合ハ之ヲ返付ス

○圖書館規則

第一條 圖書館ハ本院所藏ノ圖書及ヒ諸家ヨリ本院ニ依托セラレタル圖書ヲ保護監督シ圖書ニ關スル一切ノ事務ヲ取扱フ所トス

但シ依托ノ圖書ハ依托者ノ都合ニヨリ別ニ其ノ取扱規則ヲ定ムルコトアルヘシ

第二條 本館ノ圖書ハ掛員ノ外安リニ之ヲ搜索シ又ハ之ヲ出納スルヲ得ス

第三條 公用ニ供スル圖書ハ冊數ノ制限ヲ設ケス教員ニ在リテハ主任其ノ他ノ職員ニ在リテハ幹事學生監醫官之ヲ借受スルモノトス



但シ教科書ハ教員各自借受スルモノトス

第四條 教員ハ參考用トシテ一人二十部三十冊ヲ限リ圖書ヲ借受スルヲ得

但シ借受ノ冊數ハ洋裝ノモノニ就キテ之ヲ定メタルニテ和漢裝ノモノハ十冊ヲ以テ一冊ニ充テ圖書ハ一幅又ハ一纏トシタルモノヲ以テ一冊トス

第五條 教員外ノ職員ハ一人四部五冊ヲ限リ圖書ヲ借受スルヲ得

第六條 第四條第五條ニ規定シタル制限以上ノ圖書ヲ借受セントスル者アルトキハ院長ニ於テ必要ト認メタル場合ニ限リ之ヲ許スコトアルヘシ

第七條 大學科學生高等學科學生及ヒ已ムヲ得サル事情アル者若シクハ照會アリタル諸官廳ニハ院長ノ許可ヲ待チテ圖書ヲ貸付スルコトアルヘシ

但シ大學科學生高等學科學生ニハ四部五冊ヲ超過スルコトヲ得ス

第八條 貴重ノ圖書ハ院長ノ特許ヲ得タルモノニアラサレハ貸付セサルモノトス公用借受ノモノト雖モ必ス同日中ニ返納スヘシ

第九條 圖書ヲ借受スル者ハ定式ノ證書用紙ニ書名番號姓名年月日ヲ詳記シタル上捺印シテ之ヲ差出スヘシ

第十條 借受シタル圖書ハ他ニ轉貸スルヲ許サズ

第十一條 公用ニ非サレハ一部ノ外同一ノ圖書ヲ借受スルヲ許サズ

第十二條 借受シタル圖書ハ毎年七月一日ヨリ同月十日迄ニ悉皆返納スヘシ尤モ時宜ニ由リ臨時返納セシムルコトアルヘシ

第十三條 職員ノ退職シ又ハ轉任シタル者及ヒ學生ノ退學シタル者ハ借受セル圖書ヲ直ニ返納スヘシ

第十四條 教員ハ掛員ノ承認ヲ經テ書庫内ニ入り圖書ヲ檢索スルヲ得公務上必要ノ場合ニ於テハ其ノ他ノ職員モ亦同シ

大學科學生ニシテ圖書監ノ特許ヲ得タル者ハ書庫内ニ入り圖書ヲ檢索スルヲ得

第十五條 書庫内ニ入り圖書ヲ檢索スルノ際圖書ノ位置ヲ亂サ、ルハ勿論出納者ノ妨ケトナラサル様注意スヘシ

第十六條 借受ノ圖書ヲ紛失シタル者ハ同一ノ圖書ヲ以テ償ハシム

但シ時宜ニ由リ代金ヲ以テ償ハシムルコトアルヘシ



第十七條 借受ノ圖書ヲ毀損又ハ汚染シタル者ハ其ノ損害ノ多少ニ準シ同一ノ圖書ヲ以テ之ヲ償ハシメ若シクハ之ヲ修繕セシム

但シ時宜ニ由リ代金ヲ以テ償ハシムルコトアルヘシ

第十八條 公用借受ノ圖書ヲ紛失又ハ毀損又ハ汚染シタルトキハ借受者ハ直ニ其ノ事由ヲ詳記シタル届書ヲ出スヘシ其ノ情況ニヨリ第十六條又ハ第十七條ヲ適用スルコトアルヘシ

第十九條 此ノ規則ヲ犯シタル者ハ其ノ輕重ニ從ヒ相當ノ處分ヲ爲スヘシ

第二十條 圖書館ニ閱覽室ヲ置ク其ノ規則ハ別ニ定ムル所ニ據ル

○非常出火ノ心得

第一條 諸官退出後非常若シクハ宮城御近火等ニテ號砲(非常ハ五發御ノ發射アルカ又ハ東宮御所ノ御近火其ノ他院内或ハ近接ノ地ニ火災アルトキハ諸官以下迅速出院スヘシ)

第二條 前條ノ場合ニ際シ當直員ハ取り敢ス適宜ノ處置ヲナシテ其ノ筋ノ命ヲ

待ツヘシ

第三條 第一條ノ場合ニ於テハ取り敢ス左ノ處置ヲナスヘシ

一 當直員ハ使ヲ馳セテ院長ニ急報シ其ノ他必要ト認ムル諸官ニモ亦通報スヘシ

但シ使者ハ成ルヘク騎馬ノ者ヲ用フヘシ

二 厩掛ハ時機ニ由リ馬丁ヲシテ馬匹ヲ院内適宜ノ場所ニ集合セシムヘシ

三 小使取締ハ守門ノ助手トシテ小使若干名ヲ分派スヘシ

四 守門ハ特ニ監守ヲ嚴ニスヘシ

但シ出入商人ハ無鑑札ニテ通行セシムルモ苦シカラス

第四條 本院焼失ノ虞アルトキハ左ノ處置ヲナスヘシ

一 當直員ハ第一ニ 御眞影學習院勅額勅諭令旨等ヲ清淨ノ地ニ奉安シ護衛ヲ附シ置クヘシ

二 參集ノ諸員ハ各室ニ掲クル所ノ勅諭令旨ノ匾額及ヒ諸物品ヲ危害ナキ地ニ移シ若シ監守ヲ要スル場合ニ在リテハ前項ノ手續ヲナスヘシ

非常出火ノ心得



第十七條 借受ノ圖書ヲ毀損又ハ汚染シタル者ハ其ノ損害ノ多少ニ準シ同一ノ圖書ヲ以テ之ヲ償ハシメ若シクハ之ヲ修繕セシム

但シ時宜ニ由リ代金ヲ以テ償ハシムルコトアルヘシ

第十八條 公用借受ノ圖書ヲ紛失又ハ毀損又ハ汚染シタルトキハ借受者ハ直ニ其ノ事由ヲ詳記シタル届書ヲ出スヘシ其ノ情況ニヨリ第十六條又ハ第十七條ヲ適用スルコトアルヘシ

第十九條 此ノ規則ヲ犯シタル者ハ其ノ輕重ニ從ヒ相當ノ處分ヲ爲スヘシ

第二十條 圖書館ニ閱覽室ヲ置ク其ノ規則ハ別ニ定ムル所ニ據ル

○非常出火ノ心得

第一條 諸官退出後非常若シクハ宮城御近火等ニテ號砲(非常ハ五發御)ノ發射アルカ又ハ東宮御所ノ御近火其ノ他院内或ハ近接ノ地ニ火災アルトキハ諸官以下迅速出院スヘシ

第二條 前條ノ場合ニ際シ當直員ハ取り敢ス適宜ノ處置ヲナシテ其ノ筋ノ命ヲ

待ツヘシ

第三條 第一條ノ場合ニ於テハ取り敢ス左ノ處置ヲナスヘシ

一 當直員ハ使ヲ馳セテ院長ニ急報シ其ノ他必要ト認ムル諸官ニモ亦通報スヘシ

但シ使者ハ成ルヘク騎馬ノ者ヲ用フヘシ

二 厩掛ハ時機ニ由リ馬丁ヲシテ馬匹ヲ院内適宜ノ場所ニ集合セシムヘシ

三 小使取締ハ守門ノ助手トシテ小使若干名ヲ分派スヘシ

四 守門ハ特ニ監守ヲ嚴ニスヘシ

但シ出入商人ハ無鑑札ニテ通行セシムルモ苦シカラス

第四條 本院燒失ノ虞アルトキハ左ノ處置ヲナスヘシ

一 當直員ハ第一ニ 御眞影學習院勅額勅諭令旨等ヲ清淨ノ地ニ奉安シ護衛ヲ附シ置クヘシ

二 參集ノ諸員ハ各室ニ掲クル所ノ勅諭令旨ノ匾額及ヒ諸物品ヲ危害ナキ地ニ移シ若シ監守ヲ要スル場合ニ在リテハ前項ノ手續ヲナスヘシ

非常出火ノ心得



但シ教員ハ主トシテ圖書機械等其ノ他平生所管ノ書類ヲ始メ大切ナル者ヲ取片付クヘシ

○職員 明治三十六年十二月三十一日現在

(姓名ノ上學課目ノ下括弧内ニ大トアルハ其學課ニ就キ大學科擔任タルヲ標ス高、中、初モ之ニ做テ主管ニ冠シテ高トアルハ高等學科ヲ標ス中、初モ之ニ準ス)

院長

ドクトル、ユーリス(ライプチヒ大學)

(兼)

樞密顧問官從一位勳二等公爵

近衛篤磨

院長代理

近衛院長病氣引籠中代理

華族女學校長正三位勳一等男爵

細川潤次郎

學務部

科長

大學科長心得 教授 法學博士 中村進午

高等學科長 中等學科長 初等學科長心得 教授 男爵 神田乃武  
教授 石井國次

マストル、オフ、アーツ(アモスト大學)

英文(大高) 歐文課主任 正五位勳四等男爵 神田乃武

民法(大) (兼) 大藏省理財局長從五位法學士 水町袈裟六

(兼) 農商務省參事官從五位勳六等法學士 織田一

外交史(大) 歷史(高) 歷史地理課主任 正六位勳六等文學博士 白鳥庫吉

物理(高、中) (兼) 正六位理學士 實吉益美

生物(高) 動植物生理(中) 理學課主任 高、二部三年級主管 從六位 八田三郎

(兼) 東京帝國大學文科大學助教授從六位 市村瓊次郎

(兼) 東京高等師範學校教授從六位 松井簡治

英文(中) 中、二年級甲主管 從六位 松井安三郎

佛文(高、中) 從六位勳六等 高田尙賢

職員

七十五



歷史(高中) 高一部三年級主管

從六位文學士

大森金五郎

英文(高中) 中六年級甲主管

從六位

熊本謙二郎

國際公法(大)

從六位法學博士

中村進午

行政法、國法學(大)

從六位法學士

清水澄

パチエロル、オフ、アーツ(ウツバシ大學)

生物(高) 英文(中) 中三年級甲主管

從六位

服部他助

歷史(高中) 高一部二年級主管

從六位

安井小太郎

佛文(高中)

正七位文學博士

瀨川秀雄

佛文(高中)

正七位勳七等

赤松長祥

國文(高中) 國文課主任 中五年級乙主管

正七位

和田英松

佛文(高中)

正七位

杉田義雄

英文(高中) 中五年級甲主管

正七位

萩村錦太

數學(高中) 數學課主任 高二部一年級主管

正七位文學士

吉田好九郎

獨文(高中)

正七位

岡倉一郎

論理、心理倫理(高) 修身講話(中)

正七位文學士

十時彌

國文(高中) 高一部一年級主管

正五位文學士男爵

千秋季隆

國際私法(大) 法學通論(高)

正七位

山口弘一

國文、漢文(中) 中二年級乙主管

正七位

坂彪太郎

化學(高中)

理學士

岩崎壽次郎

數學(中) 中六年級乙主管

從七位

石橋政一

國文、漢文(中) 中四年級甲主管

從七位

太田保一郎

圖書(高中)

從七位

松室重剛

普通學(初) 初二年級主管

從七位

石井國次

英文(高) 高二部二年級主管

從七位

南日恒太郎

英文(高)

從七位文學士

渡邊良

漢文(高中)

從七位

竹崎清揚

國文、漢文(中) 中一年級乙主管

從七位

小林良四郎

國文、漢文(中) 中一年級乙主管

從七位

池田精一

職員

七十七



國文漢文(中) 中三年級乙主管

鳥野幸次

教授任務

憲法(大)

正五位勳三等法學博士文學士

穂積八束

外交史(大)

從五位勳三等法學博士文學士

有賀長雄

刑法刑事訴訟法(大)

從四位勳四等法學士

石渡敏一

經濟(大)

從五位法學博士法學士

松崎藏之助

英文法學通論(高)

正六位法學士

河村金五郎

パチエロル、オフ、アーツ(ケンブリッジ大學)

英文(大)

正五位

副島道正

ドクトル、アン、ドロワ(パリ大學)

羅馬法、佛文(大)

正五位

田中遜

正五位子爵

松平直敬

獨文(高)

從六位

水野繁太郎

英文(中、初) 中、一年級甲主管

松田一橋

歴史地理(中)

文學士

眞崎誠

英文、數學(中) 中、四年級乙主管

學習院學士

木部守一

經濟(高)

法學士

河上肇

ドクトル、アン、シヤンス、ボリチツク、エー、アドミニストラチア(アルクセル大學)

英文國際法(大)

正五位

福岡秀猪

數學(高、中)

天野一之丞

ドクトル、フ井ロツフキ(ライプチヒ大學)

獨文(大、高、中)

北里闌

ドクトル、アン、ドロワ(リオン大學)

民法(大)

正四位勳三等法學博士

富井政章

經濟(大)

正五位勳四等法學博士文學士

金井延

商法(大)

正六位法學士

齋藤十一郎

物理、數學(高)

從七位工學士

内丸最一郎

地質、鑛物(高) 鑛物、地文(中)

理學士

廣瀬歸芳

職員



軍制學(大)  
測量(高)

從五位勳四等 江頭安太郎  
從七位勳六等 豐田四郎  
從三位子爵 南部信方

備教師

佛文(大、高中)  
獨文(大、高中)  
英文(大、高中)  
英文(中)  
獨文(高)

佛國人勳四等 プロスベル、フーク  
蘭國人 チャーレス、ウオルフ  
米國人 ダブルユ、デー、カニガム  
英國人 アイネスト、ケンダル  
獨國人 リチャード、ハイゼ

助教授

普通學(初) 初、一年級主管  
普通學(初) 初、六年級主管  
普通學(初) 初、五年級主管  
唱歌(中、初)

澤邊慶作  
清水政徳  
宇川信三  
納所辨次郎

助教授任務

普通學(初) 初、四年級主管  
普通學(初) 初、三年級主管  
體操(初)

辻村得一  
中尾増一  
小笠助市

正八位

佛文(高中)  
和樣畫(中、初)  
獨文(高中)  
習字(中)  
圖畫(中)

小出有秀  
岡倉覺平  
安樂直治  
丹羽正長  
玉置金司

書記

教務  
教務  
教務

高橋定吉  
園部正直  
小堀平七

Vertical separator line



庶務部

幹事

庶務主任  
會計主任

(兼)

教授 實吉 益美  
教授 竹崎 清揚

書記

兼助教授 春山 克郎

會計

(心得)

助教授 橋本 篤太郎

書記勤務

學生監部員勤務 正八位勳八等

後藤 昇

庶務

足立 公德

會計

室岡 卯兵衛

池田 權一

學生監部

學生監

武課

陸軍歩兵大尉從六位勳五等 中村 光議

學生監副官

武課

陸軍歩兵少尉正五位勳六等子爵 松平 忠禎

學生監部員

武課

陸軍歩兵中尉正八位勳六等 山尾 和三郎

武課

勳八等 荒川 健一郎

教授任務

馬術科

船越 正藏

助教授

游泳

正八位勳六等 山内 文太郎

助教授任務

學生監部



柔道  
劍道

富田常次郎  
真貝忠篤

圖書部

圖書監

教授 十時 彌

書記

兼助教授 深津 與一

書記勤務

谷口 孝元

醫務部

醫官

從六位勳六等 宮 太茂

○學生

明治三十六年十二月三十一日現在

姓名ノ上ニ〇印ヲ附シタルハ學生部長  
△印ヲ附シタルハ勤務學生ナリ

大學科三年級

平民 渡邊 禮 士族 松崎 令 士族 平田 職 殖

士族 川勝 鈿 士族 小檜山 武四郎 平民 磯田 親 吉

華族 本多 忠 鋒 士族 後藤 武保 平民 吉田 茂

平民 齋藤 順三 士族 間部 市三郎 士族 田中 仁之助

平民 川本 良樹 平民 高草 太久之助 士族 木下 琢次

大學科二年級

士族 小林 蕃 士族 櫻井 知一 平民 江上 孝純

士族 松元 壯太郎 平民 東 賢隆 平民 櫻田 美輝男

華族 中川 良長

大學科一年級

平民 大島 武義 平民 杉山 榛 士族 古本章 光

士族 原 辰一 平民 吉田 豐 士族 宮路 貞一

學生



平民和田虎之輔

同級撰科

華族牧野一成

高等學科第一部三年級

○華族高崎弓彦

△士族田村寬貞

△華族龜井茲常

士族川村 孜

△士族立花高木

平民大島德太郎

士族大海原重義

△士族柳谷午郎

士族佐野精一

△華族松平乘統

華族黑田長和

士族山本 玄

△華族大原止郎

士族大森佳一

平民佐久間 正太郎

△士族白杉義雄

△華族松方義輔

○華族岩倉具幸

△士族酒井恭次郎

△華族片桐貞央

○華族吉田清風

△華族西郷豐二

○華族奧田直常

○華族池尻基房

○華族毛利元雄

士族山中秀次郎

高等學科第二部三年級

○華族新莊直知

△華族三浦正次郎

△士族關口四郎

△士族石井昌三郎

士族森 秀

○華族園池公顯

△華族松平親德

△華族錦織榮久

○華族芝亭愛古

高等學科第一部二年級

△華族徳川家正

士族市野季雄

士族何 盛三

華族岡部長景

華族酒井忠克

平民三宅源重郎

△華族川村 弘

平民山下信吉

△華族黑木三次

平民南 茂家

士族蛭間幸成

華族伊達新之助

華族廣幡忠隆

○華族三條公輝

華族伊東二郎丸

華族眞田幸久

華族南部利淳

○華族林 三郎

士族立花 薰

△華族前田利彭

同級撰科

華族大關増輝

高等學科第二部二年級

學生



華族川村盾夫 華族今園國貞 平民本多實芳  
士族上倉俊 華族井上正義 華族谷守人  
△士族小原重雄 華族保科正昭 士族細川源四郎  
○△華族毛利元智 士族松浦廉

高等學科第三部二年級

士族中村新 華族神田金樹 士族兒島乙和

華族鄉芳男

高等學科第一部一年級

華族一條道良 華族木下利玄 華族細川護立  
華族德川慶久 華族仙石政恒 華族武者小路實篤  
士族志賀直哉 士族齋藤義雄 華族北島貴孝  
華族裏松友光 華族正親町公和 華族林忠一  
○華族三島彌吉 華族加藤泰吉 華族二條厚基  
○華族岩倉具美 華族華園稱應 華族黑田長敬

華族佐野智勝 平民中川庄九郎 平民福井發太郎  
華族森川恒 士族齋藤博 平民吉光長一  
士族石原晋太郎 平民藤塚本吉

同級撰科

華族伊東太郎

高等學科第二部一年級

平民松村務 士族松島文喜 平民桂坤吉  
平民居初寛次郎 ○華族仁禮景雄 士族北尾富烈  
華族海江田鷹次郎 士族諸岡甲松 ○平民小山三郎  
士族柴山昌生 士族森田政一 士族堀田直道  
華族大河内正倫 士族足立 華族有馬賴寧  
華族岩倉具廣 ○華族西郷從志 士族大山慶吉  
士族有村正貫 華族小原保三 華族秋元春朝  
平民山田益彦



高等學科第三部一年級

士族 田中 秀介

中等學科六年級甲

華族 酒井 晴雄

士族 田中 良

華族 島津 忠重

華族 福羽 直人

華族 黑田 清仲

華族 九條 良叙

士族 淺井 定三郎

華族 永井 直翠

士族 松島 龍藏

華族 吉田 良正

平民 林 四十二

華族 北條 釐三郎

華族 溝口 直介

士族 中村 專

華族 大迫 元雄

華族 野崎 貞德

華族 立花 種忠

華族 池田 長康

華族 岩倉 具光

華族 大山 高

士族 今泉 一

平民 寺田 健一

華族 三島 彌彦

華族 加納 久朗

華族 大原 重光

華族 田尻 鐵太郎

華族 鳥居 忠一

華族 阿蘇 伴男

平民 升本 喜龍

華族 青山 忠允

士族 久世 武司  
平民 橋 政之丞  
士族 佐々木 宏七郎  
士族 瓜生 剛

華族 安藤 直雄  
華族 櫻井 義生  
華族 東 常任  
華族 松方 金次郎  
華族 小出 英和

士族 新家 光啓  
士族 柳生 基夫  
士族 本田 讓二  
華族 大給 近孝

同級撰科

華族 野崎 貞啓

中等學科五年級甲

華族 松平 茂時

華族 溝口 正男

平民 高松 誠

華族 渡邊 八郎

華族 山口 重士

士族 東郷 彪

士族 齋藤 勳

平民 渡邊 富造

華族 唐橋 武夫

華族 鍋島 綱啓

華族 京極 雅雄

華族 松平 錦之丞

平民 渡邊 仁

華族 穴戶 功男

平民 稻生 春季

華族 川田 健吉

華族 嵯峨 實勝

華族 實吉 敏郎



華族新莊 親  
士族 柿內四郎  
華族 稅所篤秀

中等學科五年級乙

|         |          |          |
|---------|----------|----------|
| 華族 有馬純祥 | 士族 藤尾鷺三  | 華族 鍋島貞次郎 |
| 士族 市野 潔 | 華族 土屋義直  | 華族 圓田 滋  |
| 華族 阿野季忠 | 平民 海保秀善  | 華族 壬生泰弘  |
| 平民 桂 榮一 | 士族 竹橋 操  | 華族 壬生泰弘  |
| 士族 池田吉蘭 | 華族 千家福啓  | 華族 海江田信廣 |
| 華族 青山幸直 | 華族 山口重鑑  | 平民 持田二郎  |
| 士族 黑岡忠雄 | 華族 伊達九郎  | 士族 上田源次  |
| 華族 藤井行理 | 華族 佐竹義立  | 華族 松平義爲  |
| 華族 立花鑑德 | 士族 齋藤五郎  | 華族 平松時安  |
| 華族 河野壽男 | 士族 內藤正太郎 | 平民 龍居松之助 |
| 平民 山田 醇 | 士族 伊地知季秀 | 華族 松平春光  |

同級撰科

華族 久世盈吉  
華族 大寺 千代田郎

中等學科四年級甲

|          |         |          |
|----------|---------|----------|
| 華族 安場保健  | 輝久王殿下   | 士族 田中春夫  |
| 士族 杉村巴雄  | 士族 安江好治 | 士族 關 義壽  |
| 華族 園池公致  | 華族 板倉勝則 | 華族 正親町實慶 |
| 平民 三井辨藏  | 華族 永井 誠 | 士族 島津久和  |
| 華族 松平晴之介 | 華族 池田仲誠 | 華族 九鬼隆治  |
| 華族 廣幡重禮  | 華族 二條邦基 | 平民 原 亮七郎 |
| 平民 津田 昇  | 士族 柳 檜喬 | 平民 大森喜一  |

同級撰科

華族 渡邊 七郎

華族 石山基陽

華族 西尾勝順

中等學科四年級乙

士族 兒島喜久雄

士族 菅田敏光

士族 木場貞一郎

平民 中村貫之

士族 山內英夫

華族 木下利朗



|            |          |          |
|------------|----------|----------|
| 士族 大村謙太郎   | 士族 松田重則  | 華族 吉田良貞  |
| 華族 楫取公弼    | 華族 芝小路豐廣 | 華族 森 訥郎  |
| 華族 仙石政功    | 華族 島津久雄  | 平民 田中治之助 |
| 平民 高松 道    | 士族 武田秀三  | 華族 松平 綠  |
| 華族 松平忠正    | 華族 小澤定雄  | 華族 烏丸光大  |
| 華族 渡邊 忠右衛門 | 華族 京極俊次郎 | 華族 藤堂高紹  |
| 平民 坪井真男    |          |          |
| 同級撰科       |          |          |
| 華族 脇坂剛二    |          |          |
| 中等學科三年級甲   |          |          |
| 華族 岩倉具重    | 士族 柳 宗 悅 | 華族 山澤鐵五郎 |
| 華族 細川清若    | 士族 得能良介  | 平民 渡邊敬造  |
| 士族 加治木利英   | 華族 尙 昌   | 華族 二荒芳之  |
| 士族 佐野 佐    | 華族 冲 貞男  | 華族 黒田貞志  |

|          |         |          |
|----------|---------|----------|
| 士族 木村千幹  | 士族 武宮雄彥 | 士族 三浦直介  |
| 平民 古川達四郎 | 士族 岩元貞信 | 華族 大關春雄  |
| 士族 高橋吉雄  | 華族 德川 誠 | 華族 酒井四郎  |
| 平民 藤倉五一  | 華族 有地要介 | 士族 長澤久彌  |
| 華族 前田利功  | 華族 松平靜德 | 士族 小林銚吉  |
| 士族 服部純雄  | 華族 加納久憲 |          |
| 中等學科三年級乙 |         |          |
| 士族 木場貞二  | 華族 柳澤保承 | 士族 菅田正次  |
| 華族 東久世文樹 | 華族 前田 馮 | 華族 鳥居忠輝  |
| 士族 中島 矩  | 士族 俣賀 誠 | 華族 中御門經恭 |
| 華族 大原義質  | 華族 鈴木友亮 | 華族 園池公直  |
| 平民 北岡豐三  | 士族 荒尾良三 | 士族 道家齊一郎 |
| 士族 中村貫二  | 華族 野津鎮彥 | 華族 坊城俊德  |
| 士族 檜村正敏  | 華族 石川成秀 | 華族 鍋島孝三郎 |



|       |       |    |      |    |       |
|-------|-------|----|------|----|-------|
| 華族    | 松前勝廣  | 華族 | 松平定晴 | 士族 | 小島勇之助 |
| 華族    | 青山幸泰  | 華族 | 松浦陸  | 華族 | 相浦助一  |
| 華族    | 戶田忠四郎 | 華族 | 富岡九郎 | 平民 | 原口榮之助 |
| 華族    | 西五辻朱仲 | 華族 | 岡内重清 | 華族 | 伊東久實  |
| 裁仁王殿下 |       |    |      |    |       |

同級撰科

華族 小松帶刀

中等學科二年級甲

|    |       |    |      |    |       |
|----|-------|----|------|----|-------|
| 平民 | 郡虎彦   | 士族 | 平尾信通 | 士族 | 川路利顯  |
| 士族 | 下條悌五郎 | 平民 | 岡田忠一 | 士族 | 村木俊信  |
| 平民 | 大澤章   | 士族 | 河合得  | 平民 | 藤倉憲二郎 |
| 華族 | 黑田長禮  | 士族 | 小西正道 | 士族 | 植木寅三郎 |
| 華族 | 木戶小六  | 平民 | 福島巖吉 | 華族 | 相馬孟胤  |
| 士族 | 大野宣明  | 士族 | 高橋秀國 | 士族 | 安藤則光  |

中等學科二年級乙

|          |       |    |       |    |       |
|----------|-------|----|-------|----|-------|
| 士族       | 齋土直矢  | 華族 | 織田信大  | 平民 | 根岸憲助  |
| 華族       | 尙景    | 華族 | 尙光    | 士族 | 今村誠次  |
| 平民       | 淺田高男  | 華族 | 島津忠夫  | 士族 | 吉田英一  |
| 士族       | 中村遵   | 華族 | 大田原銳清 | 華族 | 富岡漸   |
| 華族       | 清浦豐秋  | 華族 | 佐竹義種  |    |       |
| 中等學科二年級乙 |       |    |       |    |       |
| 華族       | 細川利壽  | 士族 | 長與善郎  | 華族 | 松平外與啓 |
| 士族       | 井上義雄  | 華族 | 木戶幸一  | 華族 | 織田信恒  |
| 華族       | 青山幸徳  | 華族 | 佐竹義春  | 平民 | 山本八十吉 |
| 平民       | 行山武男  | 華族 | 岩倉具高  | 華族 | 山内豊英  |
| 士族       | 園田清彦  | 華族 | 島津高四郎 | 華族 | 實吉吉郎  |
| 華族       | 野村太郎  | 士族 | 小林彦次  | 士族 | 東郷實   |
| 平民       | 淺田貞三郎 | 華族 | 河野徳三郎 | 士族 | 中所周一郎 |
| 華族       | 野崎貞敏  | 華族 | 勝精    | 華族 | 尙秀    |



|          |          |         |
|----------|----------|---------|
| 華族 福羽發三  | 士族 山本重憲  | 華族 安藤直忠 |
| 華族 鳥丸光孚  | 華族 稻葉正顯  | 華族 櫻井義路 |
| 平民 原亮九郎  | 華族 島津勝彥  | 平民 坪井勇男 |
| 中等學科一年級甲 |          |         |
| 平民 上田操   | 平民 堀内熊雄  | 華族 近衛文麿 |
| 士族 田中虎三郎 | 平民 小泉徳次郎 | 華族 北條雋八 |
| 士族 牧野仲通  | 華族 脇坂五雄  | 平民 津田章  |
| 華族 庭田重行  | 華族 愛宕通經  | 華族 有馬頼篤 |
| 華族 松平義典  | 士族 九尾尙武  | 平民 榑邦彦  |
| 華族 戶澤富壽  | 華族 醍醐忠重  | 士族 衣笠健雄 |
| 華族 山口重虎  | 華族 大久保忠春 | 華族 板倉勝敏 |
| 華族 仙石榮宣  | 士族 末川勇   | 華族 菊亭公長 |
| 士族 伊集院五郎 | 華族 大宮浩季  | 華族 永山盛秀 |
| 華族 高千穂俊磨 | 士族 加太安邦  | 華族 清岡祥一 |

中等學科一年級乙

|          |          |          |
|----------|----------|----------|
| 華族 鳥津貴暢  | 士族 河村有恒  | 士族 石渡莊太郎 |
| 士族 新莊憲   |          |          |
| 平民 前川萬治郎 | 士族 遠藤喜一  | 士族 小西正倫  |
| 士族 井上猛   | 士族 山縣長六  | 華族 阿部正直  |
| 華族 大迫兵輔  | 華族 島津富次郎 | 華族 山口重秋  |
| 華族 久世順吉  | 平民 跡見弘   | 華族 木下利冬  |
| 士族 神足勝孝  | 士族 石黒九一  | 華族 北小路三郎 |
| 華族 戶澤正巳  | 華族 織田長義  | 華族 京極秀雄  |
| 華族 酒井忠一  | 華族 滋野清熙  | 華族 内藤政光  |
| 華族 高崎茂雄  | 華族 板倉勝時  | 華族 上野正雄  |
| 華族 本多助信  | 華族 川田吉郎  | 華族 園田進   |
| 士族 橋口丹後  | 華族 清岡八郎  | 華族 遠山英彦  |
| 士族 關義長   | 華族 六條有直  | 平民 大森哲   |



士族 稅所篤久

同級撰科

華族 竹屋光美

初等學科六年級

平民 河村小二郎

平民 津田章二

平民 團伊能

平民 土屋隆次

華族 中川興功

華族 有馬定之助

華族 鶴殿家勝

華族 德川賴貞

平民 小原立之

華族 鳥居忠治

華族 東久世昌枝

華族 松平博

平民 江本義數

士族 末川真一

華族 今園俊忠

華族 福羽進

平民 田中誠之助

華族 松前亮廣

華族 柳澤保之

華族 板倉勝久

華族 酒井五郎

華族 山尾六郎

平民 森健郎

士族 飯田雅雄

士族 山田英一

華族 海江田信隆

華族 郷朔雄

平民 大澤且

華族 松平憲次郎

平民 圖師尙武

初等學科五年級

士族 宮内良盛

華族 松平信造

士族 柴山直矢

平民 山本富次郎

華族 島津淳之助

華族 佐々木行忠

士族 市來政雄

平民 芳賀則政

華族 石川成清

華族 坊城俊良

華族 松平敬次郎

士族 松田耕

華族 室町公藤

士族 市原一郎

平民 桂皋

華族 板倉勝富

華族 岡部長剛

平民 坂匡身

華族 三好東一

平民 富山喜春

華族 野崎貞義

華族 酒井忠義

華族 大原重勇

華族 戶田氏次

華族 安場保雄

士族 三好卯郎

華族 清浦恒道

華族 實吉雅郎

華族 阿部元彦

華族 松平力

士族 長谷川良啓

華族 柳澤保篤

華族 相馬廣胤

華族 松前與廣

華族 戶田康定

華族 中御門經民

華族 壬生秀男

華族 溝口二郎

士族 溝口辰男



平民 後藤 一藏

初等學科四年級

|          |          |            |
|----------|----------|------------|
| 華族 土井利安  | 士族 早田喜稔  | 平民 江副金六    |
| 平民 肝付兼英  | 士族 內山雄二郎 | 華族 松平勝彦    |
| 華族 岡部長舉  | 平民 宮本良亮  | 士族 高橋是孝    |
| 華族 本多忠昭  | 華族 黒木清   | 華族 南部健夫    |
| 士族 寺島潜   | 華族 冷泉爲由  | 平民 田中義仁    |
| 華族 乃木十郎  | 平民 木下孝則  | 平民 能勢克清    |
| 華族 松平頼庸  | 華族 高木正得  | 平民 田中光三    |
| 華族 佐竹義行  | 平民 渡邊禮   | 華族 勘解由小路光生 |
| 華族 楫取倉之丞 | 華族 島津詔之進 | 平民 小泉文次郎   |
| 華族 松前俊廣  | 華族 大久保忠誠 | 平民 鹽田三郎    |
| 士族 高橋文雄  | 士族 前川佐太郎 | 平民 杉山源一郎   |
| 士族 久米民十郎 |          |            |

初等學科三年級

|          |         |         |
|----------|---------|---------|
| 華族 實吉捷郎  | 士族 石黒九五 | 華族 淺野長武 |
| 華族 酒井亨   | 華族 伊東武一 | 華族 川田吉雄 |
| 華族 岩倉具顯  | 華族 鍋島哲雄 | 平民 石田正造 |
| 華族 三井高公  | 華族 相馬正胤 | 平民 河村幸平 |
| 士族 瀨脇武壽  | 華族 仙石久英 | 士族 増田久雄 |
| 士族 高橋秀敏  | 華族 松平喬  | 士族 有島行郎 |
| 士族 伊藤鐵衛  | 華族 松平映  | 華族 園田保  |
| 華族 島津陽之助 | 華族 室町公同 |         |

初等學科二年級

|          |         |          |
|----------|---------|----------|
| 平民 日高第四郎 | 華族 本多忠次 | 華族 阿部正淳  |
| 華族 戶田邦光  | 平民 三井高遂 | 華族 細川利功  |
| 士族 成瀬雄吾  | 平民 木下檢二 | 平民 牛島敏郎  |
| 華族 九條道秀  | 士族 瀨脇文壽 | 士族 內山豪三郎 |

學生



初等學科一年級

|           |              |           |
|-----------|--------------|-----------|
| 華族 山澤 乾次  | 士族 井上 勇      | 士族 兒島 鐵之輔 |
| 華族 綾小路 茂俊 | 平民 犬養 健      | 華族 楠本 大助  |
| 士族 渡邊 哲二  | 平民 松本 征夫     | 平民 古川 五八  |
| 華族 谷 猛熊   | 士族 藤井 芳雄     | 華族 小笠原 豐  |
| 平民 久米 權九郎 | 士族 山口 範藏     | 華族 池田 禎政  |
| 華族 松平 廣   | 平民 保利 五郎     | 士族 伊部 正次  |
| 華族 坊城 俊賢  | 士族 村內 光雄     | 平民 江副 養三  |
| 士族 菅田 元朝  | 華族 南岩 倉具勝    | 華族 實吉 金郎  |
| 平民 三井 高親  | 平民 佐々木 高直    | 平民 小林 茂松  |
| 士族 大瀧 丈夫  | 華族 德川 治      | 士族 平田 秀彦  |
| 士族 本多 政淳  | 平民 谷內 義清     | 平民 大河內 信哲 |
| 士族 松井 隆之助 | 華族 板倉 勝利     | 華族 園 基 建  |
| 華族 鳥居 忠博  | 華族 萬里 小路 萬二郎 | 華族 安藤 徹雄  |

平民 山梨 祐一  
 華族 三島 通陽  
 士族 伊藤 祐司  
 士族 國司 治正

各學科學生人員一覽表

明治三十六年十二月三十一日現在

| 學科        | 課目 | 人員  | 皇族 |     |     |     | 別 |
|-----------|----|-----|----|-----|-----|-----|---|
|           |    |     | 皇族 | 華族  | 士族  | 平民  |   |
| 大學        | 學科 | 三〇  | 〇  | 三   | 一四  | 一三  |   |
| 高等        | 學科 | 一一二 | 〇  | 六八  | 三八  | 一五  |   |
| 中等        | 學科 | 三四八 | 二  | 二〇三 | 九七  | 四六  |   |
| 初等        | 學科 | 一八二 | 〇  | 九六  | 四一  | 四五  |   |
| 總計        |    | 六八一 | 二  | 三七〇 | 一九〇 | 一一九 |   |
| 自明治三十六年一月 |    | 入學  | 〇  | 三九  | 三三  | 二一  |   |
| 至同年十二月    |    | 退學  | 〇  | 四四  | 三四  | 一七  |   |
|           |    | 死亡  | 〇  | 二   | 一   | 一   |   |



○學習院學士及卒業學生

○學習院學士

明治廿七年七月大學科卒業

華族 柳澤保惠

士族 一川清

華族 五辻治仲

同三十四年七月大學科卒業

士族 尾石剛毅

平民 十川義定

同三十五年七月大學科卒業

士族 木部守一

平民 米山喜源太

平民 松宮春一郎

平民 村上啓太郎

平民 鈴木亮

同三十六年七月大學科卒業

士族 高橋 皞

士族 佐藤一雄

士族 太田孝三郎

華族 津輕 檜

平民 田尻惟三

士族 佐田弘次郎

平民 醍醐 忠直

平民 一瀬 權六

同二十七年十一月學士號認可(明治十七年七月研修科卒業)

士族 有馬純臣

華族 山口弘達

華族 大久保忠順

華族 分部光謙

同二十九年二月學士號認可(明治二十八年六月英國牛津大學卒業)

マストル、オフ、アーツ

華族 南岩倉具威

○高等學科卒業學生姓名ノ上ニ帝國大學ニ轉學シタル者ナリ

明治二十四年七月

華族 平野長祥

華族 柳澤保惠

華族 五辻治仲

士族 一川清

同二十六年七月

○華族 仙石政敬

○平民 板倉勝憲

○華族 丹羽長保

○士族 木澤定夫

同二十七年七月

○華族 酒井忠亮

○華族 堀河護齋

學士及卒業學生



明治二十八年七月

○華族 由利 公通  
○華族 井伊 直方  
○華族 藤 大路 親 春  
○華族 德 川 達 道

同二十九年七月

○華族 二條 正 齋  
○華族 丹 羽 氏 正  
○平民 堀 正 一  
○華族 松 浦 準  
○華族 酒 井 捨 吉  
○華族 青 山 辰 介  
○華族 大 岡 忠 量  
○士族 矢 代 銈 一  
○士族 有 馬 亮 吉  
○華族 淺 野 倉 吉  
○華族 松 平 直 敬

同三十年七月

○士族 石坂 琢三 郎  
○華族 若 王 子 文 健  
○華族 前 田 利 定  
○華族 千 秋 季 隆  
○華族 石 山 基 慶  
○華族 松 平 親 信

同三十一年七月

○華族 正親 町 季 董  
○平民 板 倉 勝 輝  
○華族 森 清  
○華族 栗 田 口 顯 久  
○士族 十 川 義 定  
○華族 京 極 高 備

同三十二年七月

○華族 一 柳 惠 三  
○華族 水 野 直  
○平民 米 山 喜 源 太  
○華族 岩 倉 具 張  
○士族 佐 藤 一 雄  
○華族 織 田 秀 實  
○華族 東 園 基 光  
○華族 井 伊 雅 次 郎  
○平民 松 宮 春 一 郎  
○華族 津 輕 檜 曆  
○華族 永 井 直 厚  
○平民 田 尻 惟 三  
○華族 青 山 西 雄  
○華族 本 多 正 復  
○華族 倉 橋 季 齋

同三十三年七月

○士族 久宗 榮 次 郎  
○平民 兒 玉 孝 顯  
○士族 澤 村 晴 夫  
○士族 杉 一 郎  
○華族 松 平 賴 忠  
○士族 高 橋 皞  
○士族 佐 田 弘 次 郎  
○士族 太 田 孝 三 郎  
○華族 青 山 幸 正  
○華族 醍 醐 忠 直  
○平民 阿 江 鐵 齋  
○士族 中 尾 左 武 郎  
○平民 一 瀬 權 六  
○士族 小 林 蕃  
○士族 野 尻 龍  
○平民 土 屋 卓 也

同三十四年七月

學士及卒業學生



|            |            |           |
|------------|------------|-----------|
| 平民 渡邊 禮    | ○華族 大河內輝耕  | ○平民 長鄉 有泰 |
| 士族 小檜山 武四郎 | 士族 松崎 令    | 士族 平田 職殖  |
| 士族 間部市三郎   | 平民 高草 太久之助 | 士族 川勝 鈿   |
| 華族 本多 忠鋒   | ○華族 岩倉 具明  | 平民 川本 良樹  |
| 平民 吉田 茂    | ○士族 奧山 良吉  | 平民 齋藤 順三  |
| 平民 磯田 親吉   | 士族 田中仁之助   | ○士族 藤本 信吾 |
| 士族 後藤 武保   | 士族 木下 琢次   |           |
| 明治三十五年七月   |            |           |
| 平民 工藤 隆治   | 士族 高木 道    | 平民 東 尙胤   |
| ○華族 松木 章彦  | 平民 清水 英嗣   | 士族 小池 一   |
| ○士族 谷元 榮次  | 士族 小杉健次郎   | 士族 櫻井 知一  |
| 華族 中川 良長   | 平民 中山 亮二   | 平民 東 賢隆   |
| ○華族 榎本春之助  | ○士族 中村 孝輔  | ○士族 中村 德助 |
| 平民 江上 孝純   | 士族 芹澤 正人   | ○華族 織田 長邦 |

同三十六年七月

|             |           |            |
|-------------|-----------|------------|
| 士族 松元 壯太郎   | 平民 日比 進吾  | ○士族 小杉 吉也  |
| ○士族 小原 重胤   | 平民 湯淺 泰左  | 士族 新井 胖    |
| 士族 伊東 彪之助   | 華族 島津 隼彦  | 士族 森田 七藏   |
| 平民 服部 英明    | 平民 大島 武義  | ○華族 鈴木 成功  |
| 士族 坂口 實     | ○士族 淺田 介  | 平民 譽田 美輝男  |
| 平民 杉山 榛     |           |            |
| 同三十六年七月     |           |            |
| ○華族 武者小路 公共 | ○華族 細川 行雅 | ○華族 大河內輝 勲 |
| ○華族 北小路 清   | ○華族 伊東 祐弘 | ○士族 櫻井 誠   |
| ○華族 九條 良政   | 士族 古木 章光  | ○華族 土屋 正直  |
| ○華族 甘露寺 受長  | 士族 原 辰一   | 平民 吉田 豐    |
| ○士族 伊集院 清   | ○士族 加太 重邦 | ○華族 野田 龜喜  |
| ○華族 岩倉 道俱   | ○華族 岩村 薩馬 | ○華族 海江田 幸吉 |
| ○士族 岡見 敬一   | ○華族 松木 季彦 | ○平民 小西 壯二郎 |



士族 宮路貞一 ○士族 足立鐵之助 平民 和田虎之輔

○華族 久世廣英 ○華族 建部光賢 ○華族 押小路師保

○華族 柳澤恭雄 ○平民 稻村量平 ○士族 水野正治

○華族 山尾三郎 ○華族 松平直幹

○本院學生ヨリ直ニ陸海軍ニ出身シタル者

○海軍兵學校

明治十七年

華族 小笠原長生

同二十年

士族 増田敬五郎

同二十一年

菊麿王殿下 博恭王殿下

同二十四年

華族 成瀬美雄

同二十六年

士族 花房太郎

同二十九年

華族 吉井謙次郎 士族 南郷次郎 華族 中牟田松次郎

同三十年

華族 大炊御門重孝 平民 松平保男

同三十一年

華族 堀田正路 華族 吉田清純

同三十二年

華族 松平 胖 華族 高辻廣長 華族 西郷從義

華族 伊東綱丸

同三十三年

士族 原田隼太郎

同三十四年

陸海軍ニ出身シタル學生



士族 長谷川 彌 華族 山内 豐中

明治三十五年

○士族 瓜生 武雄

同三十六年

華族 園田 實 華族 松浦 純 平民 住山 徳太郎

士族 工藤 健次郎

○陸軍士官學校豫科

明治十七年

華族 庭田 重直 華族 樋口 誠康 華族 小笠原 東三郎

華族 松浦 厚 華族 松浦 靖 華族 千種 辰磨

華族 中山 滿磨 華族 石山 基則 華族 五辻 治仲

○海軍主計學校

明治二十一年

華族 押小路 實敬

○陸軍幼年學校

明治二十一年

士族 土方 久路

同二十二年

士族 青田 幸吉

同二十三年

華族 芝山 祐豐 華族 小倉 英磨

同二十四年

華族 菊池 武夫 華族 朽木 綱貞 華族 大原 修

守正王殿下

同二十五年

華族 野崎 善藏

同二十六年

士族 渡部 象 士族 岡澤 精二 華族 松方 虎雄

陸海軍ニ出身シタル學生



華族 萬里小路通次

明治二十八年

華族 西郷從徳

華族 西郷豊彦

華族 内田正吉

華族 小倉祐三郎

士族 荒城卓爾

邦芳王殿下

○陸軍士官候補生

明治二十一年

士族 勝田太郎

華族 高松公重

同二十二年

華族 大村寛人

平民 宮崎慶吉

同二十三年

華族 坊城俊延

華族 慈光寺良仲

士族 元田亨吉

同二十四年

士族 山田良之助

同二十五年

同二十六年

華族 安藤長造

華族 松平直浩

同二十七年

華族 壬生基義

士族 比志島義秀

同二十八年

華族 大關 鈔

士族 寛 四郎

同二十九年

士族 高島已作

士族 園田斌雄

華族 押小路實英

士族 津田金次

華族 大原 定

士族 上野幸吉

同三十年

華族 堀河親泰

華族 平松時陽

士族 松川武徳

華族 溝口直亮

華族 芝山孝豊

華族 河田頼功

士族 有馬寅治

華族 池田仲博

華族 水野 宜

華族 穂波喜久之助

士族 波多野精一

士族 石川直三郎

士族 梅田勝太郎

華族 香川櫻男

士族 宮内盛一

陸海軍ニ出身シタル學生



平民村井 薫

明治三十年

華族山内 豐景

華族松平 恒吉

平民吉井 信照

華族倉橋 泰隆

同三十一年

華族林 莊次郎

同三十二年

士族植邨 東彦

華族本多 忠彦

華族佐野 常尾

華族福羽 真城

華族芝小路 豐廣

士族内藤 貞一

華族野津 鎮雄

華族奥田 直恭

華族堀河 親清

華族山口 豐男

華族井田 磐楠

士族池上 宗一

士族志賀 直方

士族窪田 博

華族大迫 新吉

華族北條 謙吉

士族小原 正忠

華族野崎 初次郎

華族島津 久家

華族米倉 昌大

士族小山 能文

平民野田 悦三郎

士族野村 素一

士族飯倉 秀次郎

同三十三年

華族前田 薫

○華族有地 敏三

同三十四年

華族長岡 護全

華族戸田 忠庸

同三十五年

華族加藤 泰俊

士族谷元 鐵五郎

同三十六年

華族前田 利爲

華族榎本 尙方

同二十九年

○陸軍中央幼年學校

平民庄司 俊夫

華族大迫 武四郎

華族中川 資長

士族黒岩 信一

△華族兒玉 友雄

華族四條 隆愛

士族清岡 公臣

○華族大迫 三次

華族谷 儀一

士族徳田 速雄

華族海江田 信秀

華族山地 元彦

華族鳥居 忠強

士族長坂 發三

陸海軍ニ出身シタル學生



士族 中村 昌 士族 木越 專八

明治三十年

士族 關 壽雄 士族 三上 祐太郎 華族 大關 寬

同三十一年

士族 小畑 嚴三郎 士族 鼓 包義 華族 南部 利祥

○海軍機關學校

同二十九年

士族 高津 黃徽男

同三十二年

士族 西 義克

同三十三年

士族 原 民次郎

○陸軍地方幼年學校

同三十年

士族 牧野 透 士族 吉田 勝任

同三十一年

士族 山本 盛重 平民 杉山 得一 士族 鹽田 重壽

華族 小川 武一

同三十二年

士族 恒久 王殿下 士族 中原 精義 華族 小川 豐彦

士族 德田 張雄 華族 青山 忠允 士族 大塚 競三

同三十三年

士族 福富 孝顯

同三十四年

士族 鳩彦 王殿下 士族 稔彦 王殿下 成久 王殿下

同三十五年

華族 松平 直次郎 華族 德大 寺英麿 士族 佐川 績

士族 高木 延雄 華族 壬生 基綱 士族 新山 良一

陸海軍ニ出身シタル學生



華族 岡澤精三

明治三十六年

士族 丸尾敏雄

華族 大山 柏

華族 奥田 重

### 附 錄

#### ○記事摘要

自明治三十六年一月  
至同 年 十二月

- 一 一月八日例ニ依リ職員學生本院ニ參集シテ新年始業式ヲ舉行ス
- 二 同月十六日修學成績調査法ヲ改定シ從來ノ大學科修學成績調査法ヲ廢止ス
- 三 二月十一日例ニ依リ職員學生本院ニ參集シテ紀元節奉祝式ヲ舉行ス
- 四 同月十八日本院高等學科卒業者ニシテ英語科優等ノ者ハ無試験教員檢定ヲ與フ行文部省ヨリ告示アリ
- 五 同月同日故元帥彰仁親王殿下薨去ニ付哀悼ノ意ヲ奉表スル爲メ本日ヨリ三日間授業ヲ休止ス
- 六 同月二十六日故元帥彰仁親王殿下御葬送ニ付初等學科四年級以上ノ學生一同及三年級以下各級總代學生ハ學生監之ヲ率キ音羽護國寺ニ到リ仁王門内ニテ奉送ス
- 七 三月十一日大學科學生ノ服制ヲ改正ス

記事摘要



- 八 三月十二日授業料規程第二條ニ但書ヲ加ヘ滯納學生ノ處分方ヲ定ム
- 九 四月八日大學科高等學科及中等學科四年級以上ニシテ有志ノ學生ハ學生監之ヲ率キ教員附添ニテ出發シ神戸沖ニ於ケル觀艦式ヲ拜觀シ兼ネテ大坂、奈良京都地方ヘ修學旅行ヲ行ヒ同十六日歸京セリ
- 十 同月十三日中等學科三年級學生ハ教員之ヲ率キテ出發シ静岡地方ヘ三泊遠足ヲ行フ
- 十一 同月十四日中等學科二年級學生ハ教員之ヲ率キテ出發シ日光地方ヘ二泊遠足ヲ行フ
- 十二 同月十六日中等學科一年級學生ハ教員之ヲ率キテ出發シ三浦地方ヘ一泊遠足ヲ行フ
- 十三 同月十九日初等學科學生本院運動場ニ於テ運動會ヲ行フ
- 十四 五月六日靖國神社大祭ニ付學生監、學生一同ヲ率キ神社ニ詣シテ禮拜ヲ行フ
- 十五 同月同日本院中等學科及元尋常中學科卒業者ハ無試驗專門學校入學ノ檢

定ヲ受クルコトヲ得ル旨文部省ヨリ告示アリ

- 十六 同月十一日 天皇 皇后兩陛下京都ヨリ還幸ニ付學生一同宮城正門外ニ整列シテ奉迎ス
- 十七 同月二十九日東京高等商業學校規則改正ニ依リ爾後本院高等學科卒業生ハ無試驗ニテ同校本科第一年級ヘ入學スルヲ得ルコト、ナレリ
- 十八 六月十五日更ニ本院高等學科ヲ高等學校大學豫科ト同等ノ學科程度ヲ具備スルモノト文部大臣ニ於テ認メラレタル旨同省ヨリ通牒アリ
- 十九 七月十一日本院正堂ニ於テ卒業證書授與式ヲ舉行シ初等學科中等學科高等學科及大學科學生ニ卒業證書又ハ修了證書ヲ授與シ初等學科中等學科中成績優等又ハ無關席ノ學生ニ褒狀ヲ授與シ院長告辭ヲ述ベ各學科卒業學生總代謝辭ヲ述ベ次テ院長學事ノ景況ヲ報告ス此日 宮廷ヨリ大學科卒業學生中優等ノ者ニ時計ヲ賜ハリ又 皇太子殿下ヨリ東宮侍從本多正復ヲ御使トシテ差遣サレ高等學科以下各學科卒業學生中優等ノ者ニ書籍製圖器械等ヲ賜ハリタリ各學科學生ノ成績一覽表ハ載セテ末後ニ在リ



- 二十 七月二十一日學生監學生百拾名ヲ率キテ相州片瀨ニ到リ例年ノ如ク三週  
間游泳ヲ施行シ其傍歴史漢文圖書算術等ノ講習ヲ行ヒ又狹窄射擊ヲ施行セ  
リ
- 二十一 九月十一日例ニ依リ職員學生本院ニ參集シテ學年始業式ヲ舉行ス
- 二十二 同月十八日院長公爵近衛篤磨病氣ニ付引籠中華族女學校長男爵細川潤  
次郎代理仰付ラル
- 二十三 十月十八日例ニ依リ職員學生本院ニ參集シテ開院紀念式ヲ舉行ス
- 二十四 同月二十日學生監高等學科及中等學科四年級以上ノ學生百貳拾八名ヲ  
率キテ出發シ佐原地方ヘ二泊行軍ヲ施行ス
- 二十五 同月同日中等學科三年級以下ノ學生ハ教員之ヲ率キテ出發シ二三年級  
ハ箱根地方ヘ一年級ハ松山地方ヘ一泊遠足ヲ行フ
- 二十六 同月同日初等學科學生ハ教員之ヲ率キテ二年級以上ハ大宮地方ヘ遠足  
ヲ行ヒ一年級ハ新宿植物御苑ニ赴ケリ
- 二十七 十一月三日例ニ依リ職員學生本院ニ參集シ天長節奉祝式ヲ舉行シ畢テ

- 學生監學生一同ヲ率キテ青山練兵場ニ到リ觀兵式ヲ拜觀ス
- 二十八 同月六日靖國神社ノ大祭ニ付學生監學生一同ヲ率キテ神社ニ詣シテ禮拜  
ヲ行フ
- 二十九 同月九日授業料規定中第一條ノ金額ヲ改正シ來學期ヨリ實施スルコト  
、シ又試験料規程ヲ定ム
- 三十 同月十一日 御發輦兵庫縣下ヘ 行幸ニ付學生一同宮城正門外ニ整列シ  
テ奉送ス
- 三十一 同月十六日午後一時ヨリ學生監學生一同ヲ率キテ赤坂離宮御苑ニ赴キ  
菊花ヲ拜觀ス
- 三十二 同月十九日 還幸ニ付學生一同宮城正門外ニ整列シテ奉迎ス
- 三十三 同月二十一日柔道大會ヲ行フ
- 三十四 同月二十七日此日ヨリ十三日間ヲ期シテ學生ノ體格検査ヲ行フ
- 三十五 十二月二日部長勤務學生組長概則并ニ部長勤務學生職務心得中ニ改正  
ヲ加フ



三十六 十二月四日院長公爵近衛篤磨密顧問官ニ任セラレ學習院長ニ兼任セラル

三十七 同月五日劍道大會ヲ行フ

三十八 同月二十五日授業料規程並ニ旅行費徵收規程中ニ改正ヲ加フ

學年成績一覽表 明治三十六年七月

| 科   | 學   | 等  | 高  | 大學科 |     |     | 級 | 課 | 目 | 及 | 第 | 落 | 第 | 缺 | 席 | 計  | 褒 | 一 | 狀 | 等 | 褒 | 二 | 狀 | 等 | 褒 | 三  | 狀 | 等 | 計 | 日 | 懲 | 數 | 罰 |   |   |    |
|-----|-----|----|----|-----|-----|-----|---|---|---|---|---|---|---|---|---|----|---|---|---|---|---|---|---|---|---|----|---|---|---|---|---|---|---|---|---|----|
|     |     |    |    | 一年級 | 二年級 | 三年級 |   |   |   |   |   |   |   |   |   |    |   |   |   |   |   |   |   |   |   |    |   |   |   |   |   |   |   |   |   |    |
| 一年級 | 第一部 | 二部 | 三部 | 一年級 | 二年級 | 三年級 | 一 | 二 | 三 | 四 | 五 | 六 | 七 | 八 | 九 | 一〇 | 一 | 二 | 三 | 四 | 五 | 六 | 七 | 八 | 九 | 一〇 | 一 | 二 | 三 | 四 | 五 | 六 | 七 | 八 | 九 | 一〇 |
| 二年級 | 第一部 | 二部 | 三部 | 一年級 | 二年級 | 三年級 | 一 | 二 | 三 | 四 | 五 | 六 | 七 | 八 | 九 | 一〇 | 一 | 二 | 三 | 四 | 五 | 六 | 七 | 八 | 九 | 一〇 | 一 | 二 | 三 | 四 | 五 | 六 | 七 | 八 | 九 | 一〇 |
| 三年級 | 第一部 | 二部 | 三部 | 一年級 | 二年級 | 三年級 | 一 | 二 | 三 | 四 | 五 | 六 | 七 | 八 | 九 | 一〇 | 一 | 二 | 三 | 四 | 五 | 六 | 七 | 八 | 九 | 一〇 | 一 | 二 | 三 | 四 | 五 | 六 | 七 | 八 | 九 | 一〇 |
| 四年級 | 第一部 | 二部 | 三部 | 一年級 | 二年級 | 三年級 | 一 | 二 | 三 | 四 | 五 | 六 | 七 | 八 | 九 | 一〇 | 一 | 二 | 三 | 四 | 五 | 六 | 七 | 八 | 九 | 一〇 | 一 | 二 | 三 | 四 | 五 | 六 | 七 | 八 | 九 | 一〇 |
| 五年級 | 第一部 | 二部 | 三部 | 一年級 | 二年級 | 三年級 | 一 | 二 | 三 | 四 | 五 | 六 | 七 | 八 | 九 | 一〇 | 一 | 二 | 三 | 四 | 五 | 六 | 七 | 八 | 九 | 一〇 | 一 | 二 | 三 | 四 | 五 | 六 | 七 | 八 | 九 | 一〇 |
| 六年級 | 第一部 | 二部 | 三部 | 一年級 | 二年級 | 三年級 | 一 | 二 | 三 | 四 | 五 | 六 | 七 | 八 | 九 | 一〇 | 一 | 二 | 三 | 四 | 五 | 六 | 七 | 八 | 九 | 一〇 | 一 | 二 | 三 | 四 | 五 | 六 | 七 | 八 | 九 | 一〇 |
| 合計  |     |    |    |     |     |     |   |   |   |   |   |   |   |   |   |    |   |   |   |   |   |   |   |   |   |    |   |   |   |   |   |   |   |   |   |    |

| 等 | 初 | 科   |     |      |      |      |      |      |      |      |      |      |      | 學 | 等 | 中 | 部 | 三 |      |      |      |      |   |   |   |   |   |   |   |   |   |   |   |   |   |   |   |
|---|---|-----|-----|------|------|------|------|------|------|------|------|------|------|---|---|---|---|---|------|------|------|------|---|---|---|---|---|---|---|---|---|---|---|---|---|---|---|
|   |   | 四年級 | 五年級 | 六年級乙 | 六年級甲 | 一年級乙 | 一年級甲 | 二年級乙 | 二年級甲 | 三年級乙 | 三年級甲 | 四年級乙 | 四年級甲 |   |   |   |   |   | 五年級乙 | 五年級甲 | 六年級乙 | 六年級甲 |   |   |   |   |   |   |   |   |   |   |   |   |   |   |   |
| 三 | 一 | 三   | 〇   | 二    | 二    | 二    | 二    | 二    | 二    | 二    | 二    | 二    | 二    | 二 | 二 | 二 | 三 | 〇 | 〇    | 〇    | 〇    | 〇    | 〇 | 〇 | 〇 | 〇 | 〇 | 〇 | 〇 | 〇 | 〇 | 〇 | 〇 | 〇 | 〇 | 〇 | 〇 |
| 〇 | 〇 | 〇   | 〇   | 〇    | 〇    | 〇    | 〇    | 〇    | 〇    | 〇    | 〇    | 〇    | 〇    | 〇 | 〇 | 〇 | 〇 | 〇 | 〇    | 〇    | 〇    | 〇    | 〇 | 〇 | 〇 | 〇 | 〇 | 〇 | 〇 | 〇 | 〇 | 〇 | 〇 | 〇 | 〇 | 〇 | 〇 |
| 一 | 〇 | 〇   | 一   | 一    | 五    | 〇    | 二    | 三    | 一    | 四    | 三    | 一    | 一    | 三 | 一 | 〇 | 三 | 〇 | 〇    | 〇    | 〇    | 〇    | 〇 | 〇 | 〇 | 〇 | 〇 | 〇 | 〇 | 〇 | 〇 | 〇 | 〇 | 〇 | 〇 | 〇 | 〇 |
| 三 | 三 | 三   | 二   | 三    | 三    | 三    | 三    | 三    | 二    | 三    | 二    | 一    | 一    | 二 | 二 | 三 | 三 | 二 | 二    | 二    | 二    | 二    | 二 | 二 | 二 | 二 | 二 | 二 | 二 | 二 | 二 | 二 | 二 | 二 | 二 | 二 | 二 |
| 一 | 一 | 一   | 一   | 〇    | 〇    | 〇    | 〇    | 〇    | 〇    | 〇    | 〇    | 〇    | 〇    | 〇 | 〇 | 〇 | 〇 | 〇 | 〇    | 〇    | 〇    | 〇    | 〇 | 〇 | 〇 | 〇 | 〇 | 〇 | 〇 | 〇 | 〇 | 〇 | 〇 | 〇 | 〇 | 〇 | 〇 |
| 二 | 〇 | 二   | 一   | 三    | 一    | 〇    | 〇    | 一    | 三    | 〇    | 〇    | 一    | 〇    | 一 | 〇 | 一 | 〇 | 〇 | 〇    | 〇    | 〇    | 〇    | 〇 | 〇 | 〇 | 〇 | 〇 | 〇 | 〇 | 〇 | 〇 | 〇 | 〇 | 〇 | 〇 | 〇 | 〇 |
| 一 | 二 | 〇   | 二   | 一    | 一    | 三    | 三    | 一    | 一    | 一    | 一    | 二    | 一    | 一 | 二 | 一 | 二 | 一 | 一    | 一    | 一    | 一    | 一 | 一 | 一 | 一 | 一 | 一 | 一 | 一 | 一 | 一 | 一 | 一 | 一 | 一 | 一 |
| 四 | 三 | 三   | 四   | 五    | 二    | 三    | 三    | 二    | 四    | 一    | 一    | 二    | 二    | 二 | 二 | 二 | 二 | 二 | 二    | 二    | 二    | 二    | 二 | 二 | 二 | 二 | 二 | 二 | 二 | 二 | 二 | 二 | 二 | 二 | 二 | 二 | 二 |
| 〇 | 〇 | 〇   | 〇   | 七    | 二    | 六    | 三    | 二    | 四    | 〇    | 〇    | 〇    | 〇    | 〇 | 〇 | 〇 | 〇 | 〇 | 〇    | 〇    | 〇    | 〇    | 〇 | 〇 | 〇 | 〇 | 〇 | 〇 | 〇 | 〇 | 〇 | 〇 | 〇 | 〇 | 〇 | 〇 | 〇 |

學年成績一覽表



| 合 計 | 學 科   |       |       |
|-----|-------|-------|-------|
|     | 一 年 級 | 二 年 級 | 三 年 級 |
| 五八一 | 二四    | 二二    | 三〇    |
| 三二  | 〇     | 〇     | 〇     |
| 四四  | 一     | 〇     | 〇     |
| 六五七 | 二五    | 二二    | 三〇    |
| 七   | 〇     | 〇     | 二     |
| 二四  | 三     | 三     | 三     |
| 二七  | 二     | 二     | 〇     |
| 五八  | 五     | 五     | 五     |
| 四二  | 〇     | 〇     | 〇     |

○保健上ノ景況

自明治三十五年八月  
至同三十五年九月

〔體格検査明治三十五年十月學生ノ體格ヲ検査ス總員六百三十八人此内强健ナルモノ三百六十三人比例%五十六人九〇〇之ニ亞グモノ二百六十八人比例%四十二人〇〇六(此体種ハ例年ノ如ク概ネ十二年以下ニ多シ畢竟幼稚ニシテ發育未ダ)又極メテ薄弱ナルモノ七人アリ比例%一人〇九七此内前年度検査シ本年比較増減數ヲ探ルモノ五百三十三人其發育概ニ佳良ニ進ミタリ就中著シキモノ五十八人ヲ撰ミ體格昇等ノ者トス亦疾病ニ因テ體格ノ降レル者一人アリ即チ検査項中ノ要綱ヲ抄拔シ一覽表甲乙二表ヲ製ス甲表ハ六百三十八人ノ身長體重等ヲ年齡別トシ其最大最小並ニ平均數ヲ示シ尙ホ脊柱、眼、耳ノ正否等ヲ示ス乙表ハ甲表中ヨリ前年ト比較アル五百三十三人ヲ撰拔シ同ジク年齡別トシ發育數ヲ抄算シ其比較數ト比較線(線ト)ヲ掲グ尙前年度ノ發育年別比較數ト比較線(線ト)ト對掲シ參考トス

〔夏期游泳池ニ於テノ檢體並ニ疾病例ニ依リ片瀬ニ於テ游泳ヲ施行セリ而シテ本年ハ出張五日間ハ半晴半雨ノ天候ナリシガ爾後晴天續キ平穩ニ修泳シ得タリ(氣平均八十二度五五潮温平均八十度三八午後一時潮候)則チ修泳生九十六人(檢休學生ノミヲ算ス)ニ就キ其體重肺量ヲ検査セ



シニ體重ニ於テハ青年中年ハ概テ増シ幼年ハ少シク減シタリ肺量ニ於テハ孰レモ増加セリ出張中學生ハ勿論健全ナリシ但青年一人幼年一人輕病ニテ休養セシメタリ(游泳出張中ノ患者ハ)

(學生病症並ニ施療日數)此項ハ本院ニ於テ施療セルモノノミヲ載ス本學年間ニ於テ學生總數(總數トハ三十五退學當月病者數ヲ有スルモノアルヲ以テ當月是ヲ省クヲ得ズ依テ一般退學者ハ翌月其數ヲ省クコトトナス故ニ他ノ課ニ於テ調査スル)七百六十七人此内施療セシ患者實數(實數トハ一年間數回疾病ニ人員トハ些異アルベシ)六百六十七人此内施療セシ患者實數(實數トハ一年間數回疾病ニ人員トハ些異アルベシ)六百九十八回施療日數二千九百二十七日患者一人ニ付平均八日七八九患者比例%四十三人二八四(前十一箇年平均日數ヲ調査シ參考トナス學生總數七百三十一人一九五患者實數二百一)一ヶ月平均ヲ探レバ學生總數七百四十四人三三三患者二十七人六六七比例%三人八五三施療日數二百四十三日九一六(極メテ輕微ナルモ)病類中最モ多數ニシテ且ツ施療ヲ要セシモノハ粗ボ前年度ト同ジク呼吸器病(感冒氣管枝)消化器病(胃腸加答)外傷及炎症並ニ炎症繼發病(瘧疾等)ニシテ一般輕微ノ病症ナリ概テ前十一箇年ニ同ジ(此表)(學生全般ノ病症並ニ缺席日數)此項ハ他醫ノ診斷書ヲ要シ概ネ)學生總數七百六十七人

内患者實數百八十六人(内醫官診斷)病症現數五百三十一回缺席七千三百三十日平均患者一人ニ付三十八日三三三患者比例%二十四人二五〇(前十一箇年學生總數平均七百七十四人六九五病症現數五百七十三)尙學生總數ニ付平均ヲ探レバ一人ニ付九日二九六ノ缺席トナル病類中最モ多クシテ缺席日數隨テ多キモノハ例年ノ如ク呼吸器病(感冒氣管枝)神經系病(腦充血)消化器病(胃腸加答)炎症並ニ炎症繼發病等ニシテ前一箇年ニ同ジ此内重症(傳染病ハ之ヲ別)ト見做スベキモノ十五人比例%一人九五六肋膜炎肺炎加答兒心臟内膜炎等ナリ死亡四人比例%〇人九四〇即チ腸窒扶斯三人同衰弱一人實扶的里亞二人乙種二十二人比例%三人五四〇即チ腸胃熱二人水痘一人流行性感冒十六人脚氣三人ナリ病氣ニ因テ退學セルモノ十二人比例%一人五六五(前十一箇年重症平均十三人比例%一人七六二死亡平均二人一九七比例%〇人二九七傳染病者ニ就テハ最モ嚴密ニ取調べタルモ本院ニ於テ傳播シタル形跡更ニナシ(此表略ス)



明治三十五年十月學生體格檢查統計表

總員六百三十八人

| 年齡別<br>人員 | 身長  |     | 體重   | 肺量   | 胸圍 |    | 脊柱 | 眼  |    | 耳 |
|-----------|-----|-----|------|------|----|----|----|----|----|---|
|           | 最大數 | 最小數 |      |      | 常時 | 充盈 |    | 正視 | 近視 |   |
| 二十五年以上    | 175 | 155 | 65.0 | 2000 | 85 | 95 | 正  | 0  | 0  | 正 |
| 二十四年十一人   | 170 | 150 | 60.0 | 1800 | 80 | 90 | 正  | 0  | 0  | 正 |
| 二十三年十四人   | 165 | 145 | 55.0 | 1600 | 75 | 85 | 正  | 0  | 0  | 正 |
| 二十二年二十九人  | 160 | 140 | 50.0 | 1400 | 70 | 80 | 正  | 0  | 0  | 正 |
| 二十一年二十一人  | 155 | 135 | 45.0 | 1200 | 65 | 75 | 正  | 0  | 0  | 正 |
| 二十年二十人    | 150 | 130 | 40.0 | 1000 | 60 | 70 | 正  | 0  | 0  | 正 |
| 十九年三十七人   | 145 | 125 | 35.0 | 800  | 55 | 65 | 正  | 0  | 0  | 正 |
| 十八年三十三人   | 140 | 120 | 30.0 | 600  | 50 | 60 | 正  | 0  | 0  | 正 |

| 年齡      | 人員 | 身長  | 體重   | 肺量   | 胸圍 | 脊柱 | 眼 | 耳 |
|---------|----|-----|------|------|----|----|---|---|
| 十七年五十人  | 50 | 175 | 65.0 | 2000 | 85 | 95 | 正 | 0 |
| 十六年四十六人 | 46 | 170 | 60.0 | 1800 | 80 | 90 | 正 | 0 |
| 十五年四十八人 | 48 | 165 | 55.0 | 1600 | 75 | 85 | 正 | 0 |
| 十四年五十四人 | 54 | 160 | 50.0 | 1400 | 70 | 80 | 正 | 0 |
| 十三年四十九人 | 49 | 155 | 45.0 | 1200 | 65 | 75 | 正 | 0 |
| 十二年四十二人 | 42 | 150 | 40.0 | 1000 | 60 | 70 | 正 | 0 |
| 十一年三十七人 | 37 | 145 | 35.0 | 800  | 55 | 65 | 正 | 0 |
| 十年三十一人  | 31 | 140 | 30.0 | 600  | 50 | 60 | 正 | 0 |
| 九年三十四人  | 34 | 135 | 25.0 | 400  | 45 | 55 | 正 | 0 |
| 八年十九人   | 19 | 130 | 20.0 | 200  | 40 | 50 | 正 | 0 |
| 七年二十四人  | 24 | 125 | 15.0 | 100  | 35 | 45 | 正 | 0 |

明治三十五年十月學生體格檢查統計表



|     |     |      |     |     |      |      |      |      |  |
|-----|-----|------|-----|-----|------|------|------|------|--|
| 六   |     | 年    |     | 十   |      | 九    |      | 人    |  |
| 最大數 | 三、九 | 六〇五〇 | 七、一 | 一、六 | 二、〇  | 五、一  | 一、八  | 五、一  |  |
| 最小數 | 三、二 | 三、八  | 四、〇 | 四、一 | 四、二  | 四、三  | 四、四  | 四、五  |  |
| 平均數 | 三、六 | 四、九  | 五、二 | 五、五 | 五、八  | 六、一  | 六、四  | 六、七  |  |
| 合計  | 六、三 | 七、五  | 八、七 | 九、九 | 一一、一 | 一二、三 | 一三、五 | 一四、七 |  |

一身長體重肺量胸圍ハ最大最小平均數(區別年齡者中最大最小)ヲ掲グ

一脊柱彎屈ノ内一人ハ稍ヤ著シキモノト認ムルモ他ハ極メテ輕度ノモノトス(脊柱彎屈(胸肋畸  
形)ノモノアルモ之

ハ表ニ上セズ)ノ類ハ在學追年復

正若クハ佳良ヲ呈スルモノナリ

一眼ハ總員六百三十八人ノ内表記ノ如ク正視五百四十八人近視八十四人(例年假性若クハ稽  
留性ノモノ多シ)遠

視二人又外ニ近視ニシテ斜視ヲ兼ヌルモノ二人近視ニシテ亂視ヲ兼ヌルモノ一人遠視ニ

シテ斜視ヲ兼ヌルモノ一人(此四人ハ表ニ上セズ又極メテ輕微ナル結  
膜充血同外聽道加答兒ノ類ハ表ニ上セズ)

一體格検査上現ハル、處ノ疾患ハ概テ輕患ニシテ其病數亦各年ト同様ナリ總員六百三十八

人ノ内多數ナルハ上記ノ如ク近視ニシテ總員ニ對スル比例%十三人一六六尙各學科ニ就

キ比例ヲ探レバ太學科生%五十三人八四六高等學科生%二十一一人一〇〇中等學科生%十

二人九三四初等學科生%三人二六近視ニ次ギ稍ヤ多キモノハ咽頭加答兒ナリ年齡ニ依

テ發病ノ多少ヲ鑒別スルトキハ例年ノ如ク十五年以上ニ近視多ク十四年以下ニ咽頭加答

兒多シ他ノ疾患ハ極メテ少數ナリ(檢体上現ハル、處ノ疾患則近視者ノ如キ元來体格強健ノモノ多數ナ  
リ故ニ茲ニ稱スル疾患ハ普通病弱者トハ異ナルモノアリト知ルベシ)

備 考







# 學生體格檢查年齡區別發育比較數

(三十四年度人員五百三十六人)  
(三十五年人員五百三十八人)

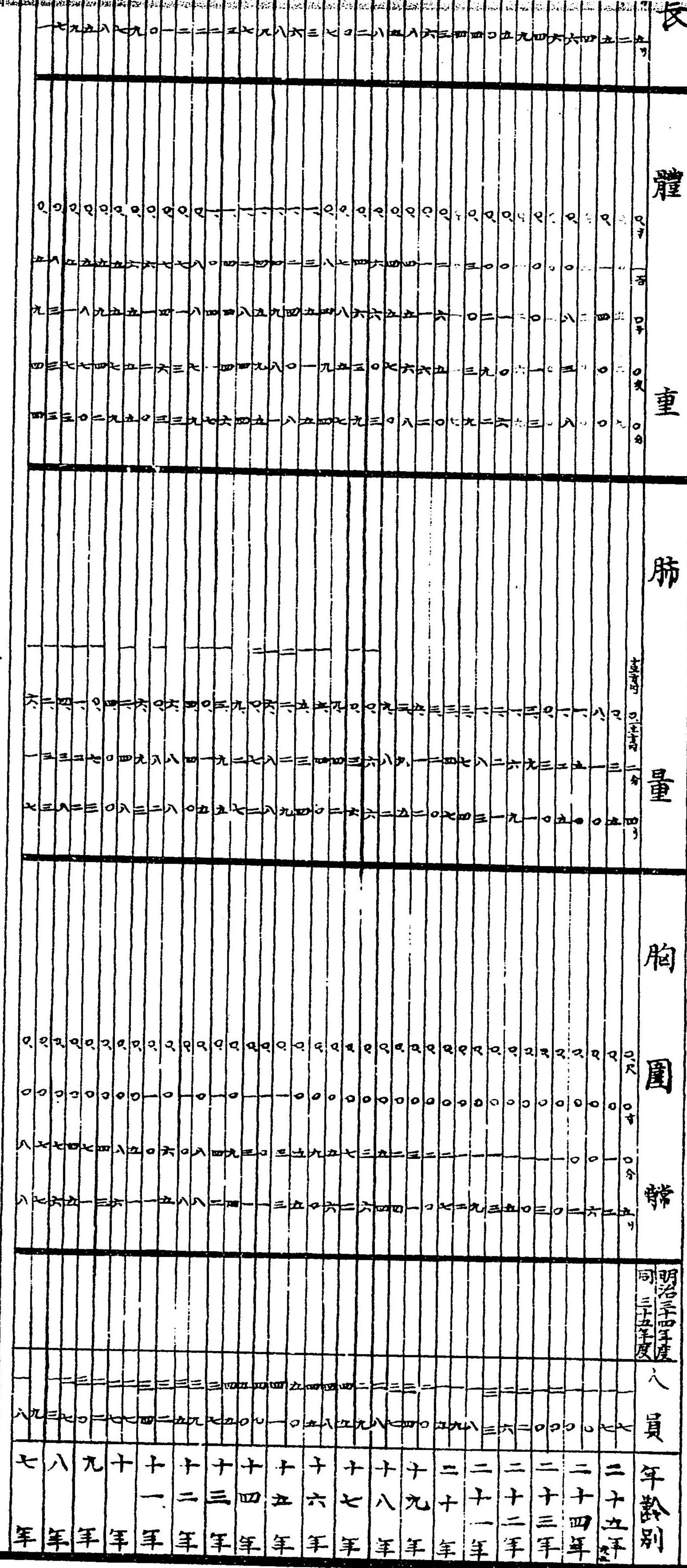

## 比較線

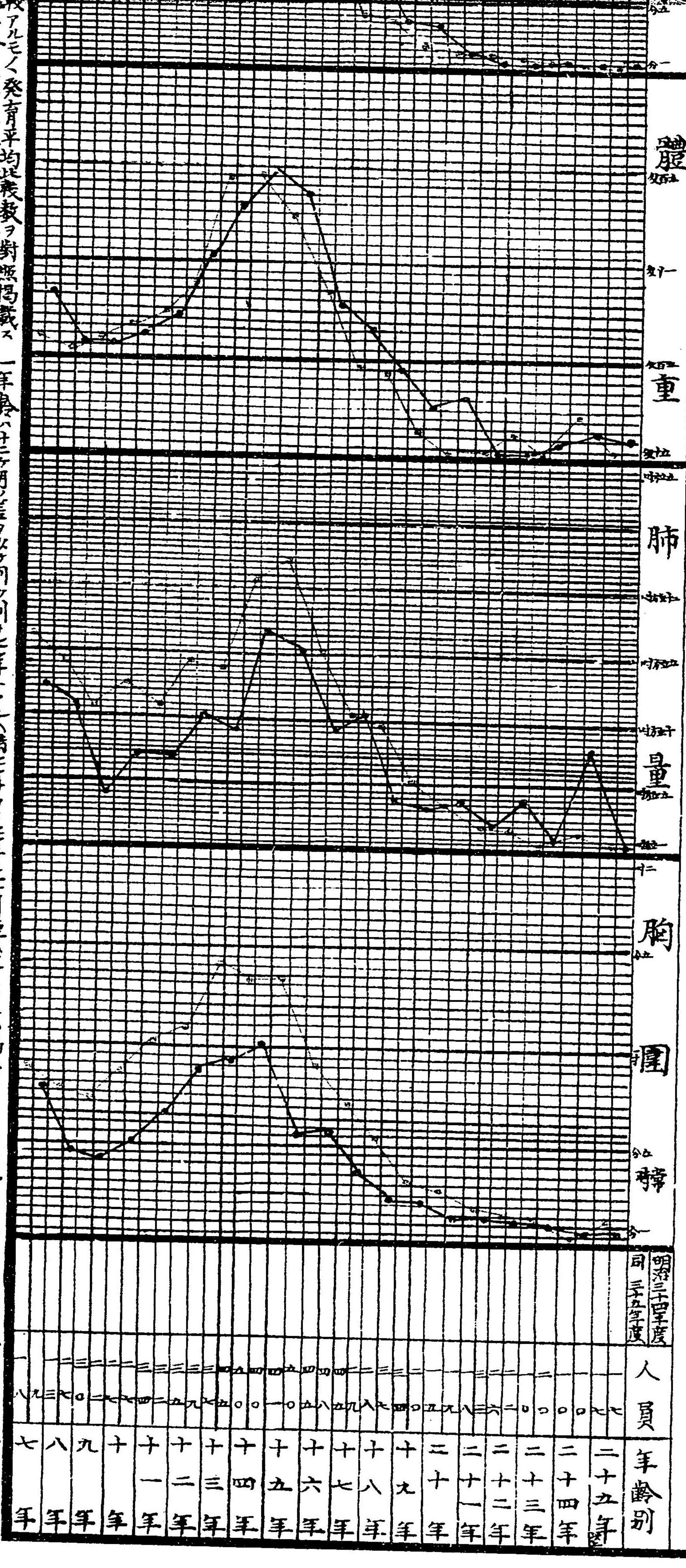

縦軸は身長、横軸は年齢、比較線は平均値を示す。三十四年度は黒線、三十五年度は赤線。胸圍は胸の周囲の長さ、肺は肺の容積、重は体重、體は体質の指標を示す。比較線は年齢別の平均値を示す。三十四年度は黒線、三十五年度は赤線。胸圍は胸の周囲の長さ、肺は肺の容積、重は体重、體は体質の指標を示す。比較線は年齢別の平均値を示す。



# ○學習院輔仁會規則

## 第一章 總則

第一條 本會ヲ名ケテ學習院輔仁會ト云フ  
第二條 本會ハ本院ニ下シ賜リタル 勅諭旨ヲ奉體シ院長監督ノ下ニアリテ  
互ニ相親和シ高尚ナル智徳ヲ涵養シ且ツ體育ヲ獎勵スルヲ以テ目的トス  
第三條 本會ノ目的ヲ達セシムガ爲メ左ノ諸部ヲ置ク

- 編纂部
- 研究部 〔邦語部 英語部 獨語部 佛語部〕
- 水上部
- 陸上部
- 會務部

各部細則ハ別ニ之ヲ定ム

第四條 本會ハ一年ニ二回大會ヲ開ク

第五條 本會ハ會員ト慶吊喜憂ヲ共ニセン爲メ相當ノ方法ヲ以テ誠意ヲ表スル



モノトス又入會者ヲ迎ヘ退院者會員中ノモノヲ送ラン爲メ便宜ノ時ヲ選ビ入會及送別ノ式ヲ行フ

第六條 本會ノ會計ハ明治三十五年十二月學習院長ヨリ發セラレタル達示ニヨルモノトス

第七條 本會規則ハ第十七條總會ノ議決ヲ經ルニアラザレバ變更スルコトヲ得ズ

第二章 會員

第八條 本會ハ左ノ會員ヲ以テ組織ス

名譽會員 本院中等學科以上ニ御在學ノ皇族殿下並ニ本院長

贊成會員 本院教職員

通常會員 本院中等學科以上ノ學生

名譽客員 本會名譽會員ニシテ本院ヲ退カレタルモノヨリ之ヲ推戴ス

客員 贊成會員ニシテ本院ヲ退カレタル者ヨリ副會長之ヲ推薦ス

通常客員 通常會員ニシテ本院ヲ退カレタル者ヨリ委員之ヲ推薦ス

第九條 會員ニシテ本會ニ關シ意見ヲ有スル者ハ何時ニテモ之ヲ副會長ニ申出

ツルコトヲ得

第十條 本會々員ハ會費トシテ定額ノ金額ヲ納ムルモノトス

第三章 役員

第十一條 本會ニ左 役員ヲ置ク

會長 一名 院長ヲ推戴ス

副會長 一名 贊成會員中ヨリ會長之ヲ囑托ス

會計主任 一名 同上

評議員 若干名 贊成會員中ヨリ副會長之ヲ囑托ス

委員 廿三名 定規ノ法ニヨリ選舉シテ之ヲ定ム

編纂部 四名 研究部 十名(邦語部 三名 英語部 三名) 獨語部 二名

水上部 三名 陸上部 六名

會務委員 四名 編研、水、陸ノ委員中ヨリ一名ツ、互選ス

代表員 中等學科以上各級ヨリ二名ツ、互選ス

第十二條 委員會務委員及代表員ノ任期ハ一ケ年トシ毎年九月ニ改選ヲ行フ



但シ再選スルコトヲ得

委員及代表員ハ兼任スルコトヲ得ス

委員及代表員ニ欠員ヲ生シタルトキハ更ニ選舉シテ之ヲ定ム

第四章 會議及議決

第十三條 本會ニ總會委員總會及各部委員會ヲ置ク

第十四條 總會ハ副會長之ヲ招集シ各部委員及代表員ヲ以テ組織ス

總會ニ於テハ本規則ノ變更其他本會ニ關シ重要ナル事項ヲ議決シ又ハ副會長ノ必要ト認ムル場合ニ之ヲ開クモノトス

猶ホ委員總會及各部委員會ノ請求ニヨリ副會長之ヲ招集スルコトアルヘシ

第十五條 總會招集ノ通知ハ其時日理由議案目的等ヲ示シ開會五日前ニ於テ之ヲ發ス

但シ緊急ノ場合ハ此限ニアラズ

第十六條 總會議事整理其他ノ爲メ副會長ハ之ガ議長タリ

委員總會ニ於テハ議長ハ副會長若クハ副會長ノ指名シタル者之ニ當ル

第十七條 都テ會議ハ定員三分ノ二以上ノ出席ヲ要シ議決ハ出席員數ノ過半數ヲ以テ之ヲ定ム

可否同數ナルキハ議長之ヲ決ス

第十八條 總會及委員總會ノ議事要領及決議ハ之ヲ記録ニ存シ副會長ノ檢閲ヲ經テ之ヲ保存ス

第十九條 委員總會ノ招集ハ各部委員會ノ請求又ハ必要ノ場合ニ於テ副會長之ヲ行フ

第二十條 委員總會ハ本會各部豫算編成臨時支出及第四第五條ニ關シ時日方法等其他本會一般ニ關スル事項ヲ議決ス

第五章 庶務會計

第二十一條 會務委員ハ副會長ノ下ニ記録物品ノ調製並ニ保管整理ヲ掌リ且ツ

其他一般ニ本會ノ名ニ於テ行フ一切ノ事項ヲ處理ス

第二十二條 通常會員ノ納ムル會費ハ一ケ年金參圓トス

賛成會員ハ本會補助費トシテ各員俸給ノ二百分ノ一ヲ納ムルモノトス



第二十三條 會計主任ハ本會出納事務ヲ司リ本會々計ニ關シ責任ヲ有ス  
 猶ホ毎年七月及十二月ノ二期ニ分チ本會雜誌ニ於テ之ガ決算報告ヲナスベシ  
 第二十四條 會計帳簿ハ委員ノ請求ニヨリ何時ニテモ閲覽セシムルコトヲ得  
 第二十五條 毎年度ノ終ニ於テ該年度總收入ヨリ各部總支出ヲ引去リタル殘額  
 ハ一定ノ法ニヨリ之ヲ本會積立基金トス  
 第二十六條 本會ニ對スル寄贈ハ其寄贈者ニ於テ特ニ指定ナキ場合ニ限り委員  
 總會ノ決議ヲ經テ之ヲ適宜ノ用途ニ充テ若シクハ積立基金ニ編入ス  
 第二十七條 積立基金ノ支出ハ委員總會ノ決議ヲ經ルヲ要ス

補則

委員選舉法

- 一 委員選舉事務ハ副會長之ガ長トナリ會務委員及代表員之ヲ行フ
- 二 編纂部委員(四名)邦語部委員(三名)水上部委員(三名)ハ中等學科四年級以上通  
 常會員中ヨリ互選シテ之ヲ定ム

附則

本規則ハ明治三十六年九月十一日ヨリ之ヲ實施ス

○輔仁會々費徵收手續

- 第一條 本會々員ハ會則第十條同第二十二條ニ基キ會費一箇年 金壹圓ヲ左ノ三期ニ分  
 チ保證人ヨリ納付スヘキ者トス
- 第一期 金壹圓 毎年一月始業式當日ヨリ五日間内
  - 第二期 金壹圓 毎年四月始業式當日ヨリ五日間内
  - 第三期 金壹圓 毎年九月始業式當日ヨリ五日間内
- 第二條 會費ハ其理由ノ如何ヲ問ハス休學中ト雖モ之ヲ徵收ス



第三條 會費納付期限後三十日以上納付ヲ怠リタル時ハ之ニ對シ本會ハ内規ニ依リ處分ヲナスベシ

○輔仁會記事摘要

自明治三十六年一月至同年十二月

- 一 三月八日春季大會ヲ本院正堂ニ催ス
- 二 四月六日隅田川上流ニ於テ第九回端艇競漕會ヲ舉行ス此日 皇太子殿下ヨリ特ニ東宮侍從ヲ差遣サレ金百圓ヲ賜ハル
- 三 五月三十日本院正堂ニ於テ英語講演會ヲ催ス
- 四 同月二十六日雜誌第六十號ヲ發行ス
- 五 六月五日輔仁會規則ヲ改定ス
- 六 九月二十三日本會各部委員ノ改選ヲ行フ
- 七 十月一日本院運動場ニ於テ第七回陸上運動會ヲ催ス此日 皇太子殿下ヨリ特ニ東宮侍從ヲ差遣サレ金百圓ヲ賜ハル
- 八 十月十五日本院正堂ニ於テ贊成會員大村仁太郎白鳥庫吉山口弘一三君ノ歸

朝歡迎會ヲ催ス

- 九 同月十八日秋期大會ヲ本院正堂ニ催ス
- 十 十一月廿六日雜誌第六十一號ヲ發行ス
- 十一 十二月廿五日輔仁會々費徵集手續ヲ定ム



明治三十七年一月廿九日印刷  
明治三十七年二月三日發行

學 習 院

印刷者

熊田宜遜

神田區錦町三丁目廿五番地

印刷所

熊田活版所

神田區錦町三丁目廿五番地



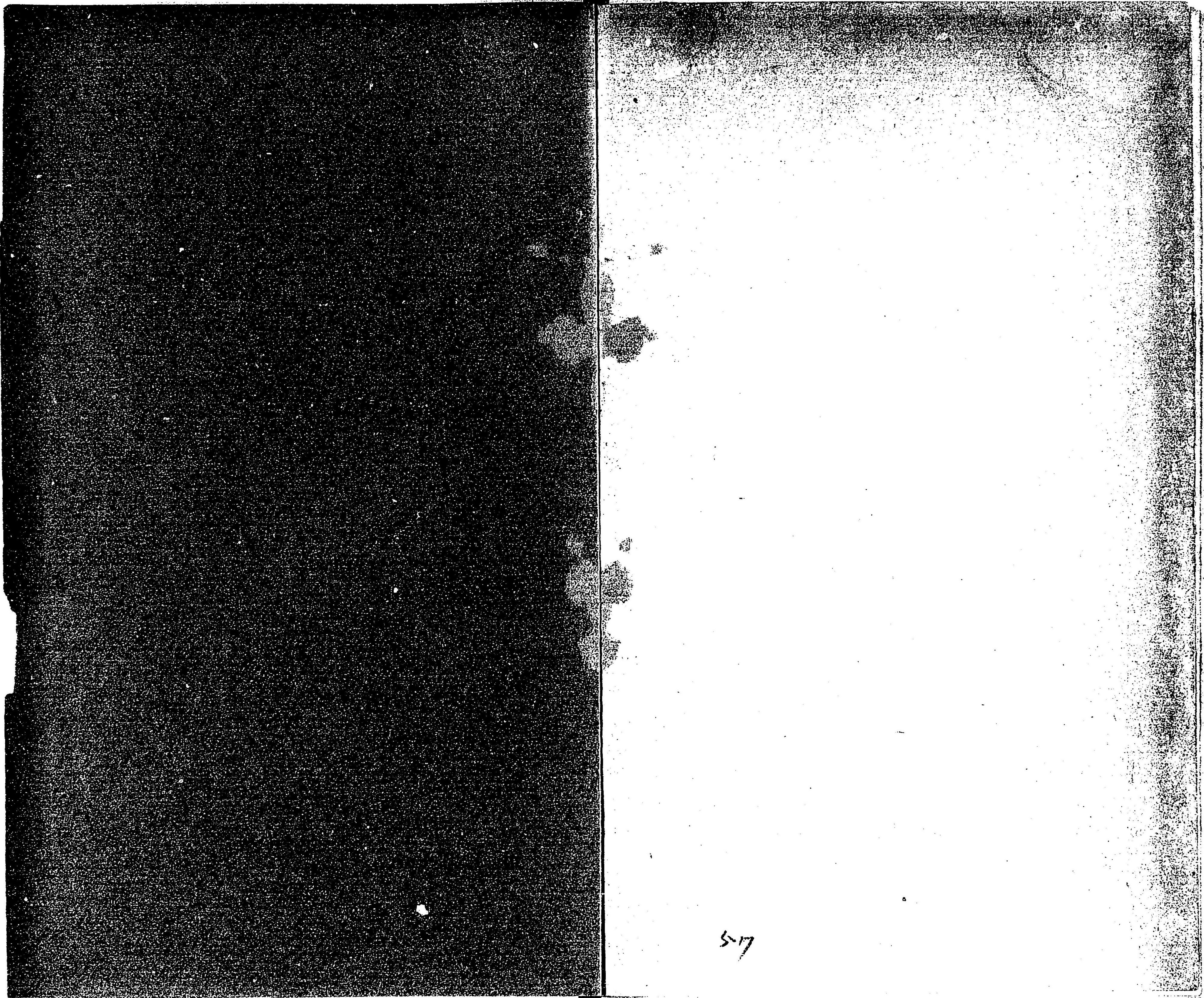

57



282  
別冊  
5



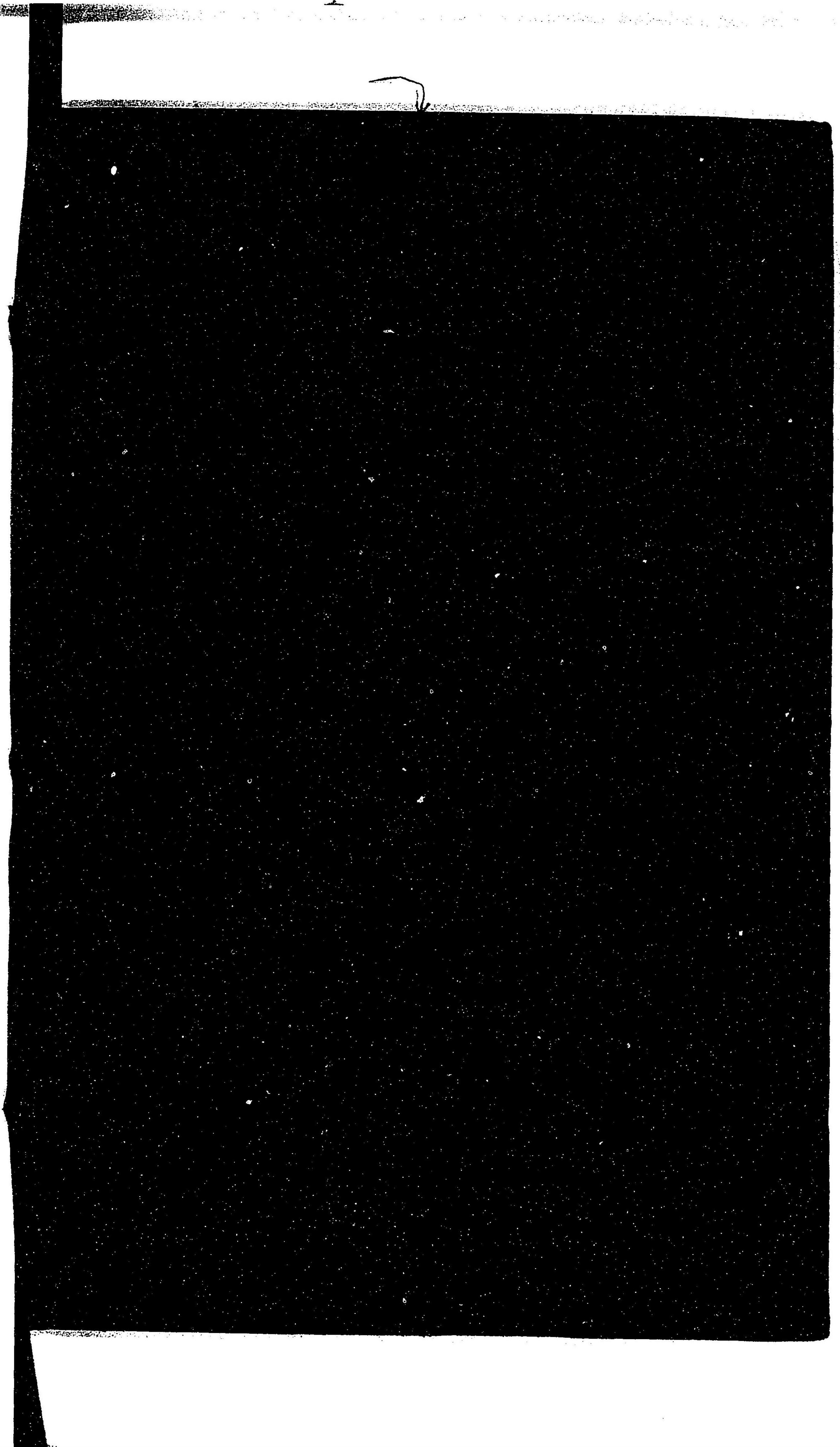



282  
5



272  
5

明  
行  
院