

28  
5

學  
習  
院  
一  
覽

自  
明  
治  
三  
十  
八  
年  
八  
月  
至





自明治三十九年八月

録

士族平民學生入學在學退學ニ關スル規程

官制

職員分掌服務規程

職員服制

圖書館規則

馬術科規則

柔道科規則

劍道科規則

目錄

三十三丁

三十七丁

四十八丁

五十一丁

五十四丁

五十五丁

五十八丁

六十二丁

六十三丁

明治  
十五年  
八月十四日  
空



轉地游泳演習規程	六十五丁
學生心得	六十九丁
部長勤務學生組長概則	七十九丁
部長職務心得	八十丁
勤務學生職務心得	八十一丁
服制及被服調製手續	八十一丁
授業料規程	八十五丁
旅行費徵收規程	八十六丁
學生懲罰規程	八十七丁
學生休學規程	八十九丁
參觀人心得	九十丁
職員	九十一丁
學生	百五丁
學士及卒業學生	百二十一丁

陸海軍ニ出身シタル學生	百四十七丁
附錄	
記事摘要	百五十九丁
學年成績一覽表	百七十丁
各學科制服費額概算表	
中等學科學用品費額概算表	
初等學科學用品費額概算表	
醫務部報告	百七十四丁
輔仁會規則	二百三十一丁
輔仁會委員選舉法	二百三十七丁
輔仁會會費徵收手續	二百三十八丁
輔仁會記事摘要	二百三十九丁

目錄終



學習院

沿革略

謹テ案スルニ學習院ノ興立ハ

天皇陛下ノ聖旨ニ由テ衆華族ノ奉贊ニ由ル明治四年十月華族ヲ便殿ニ召サレ親

シク講學研才ノ勅諭ヲ賜ハル七年二月中山忠能松平慶永等十數人相會シ勅諭ノ

旨ヲ奉シ報効ヲ圖クニトヲ期シ之ヲ三條實美岩倉具視ニ謀ル二人之ヲ贊ス是

ニ於テ同族一百五十人協議シテ華族勉學所ヲ興コス九年一月立花鑑寬立花種恭

加納久宜連署シテ華族勉學所ノ體裁ヲ釐正シ泰西貴族學校ノ規模ニ倣ヒ華族學

校ヲ設立スルノ意見ヲ提出ス同族相會シ此ノ建議ヲ可決シ立花種恭ニ華族學校

創立ノ事ヲ擔任セシメ校長ヲ心得シム八月

天皇陛下建校ノ擧ヲ嘉獎シ給ヒ校地ヲ神田錦町ニ賜ハリ且學資トシテ明治十年

以降十五年間毎歲內庫ノ金若干ヲ賜ハル後衆華族相議シ學校經費ノ金額ヲ定メ

恩賜金及ヒ華族出金ヲ以テ之ニ充ツルコト、セリ十一月校長心得立花種恭校長



トナル十年六月校舍神田畧竣工シタルヲ以テ華族ノ子弟一百三十人ヲ集メテ假ニ業ヲ開ク同年十月十七日百般ノ設備完成シ開業ノ典ヲ行フ此ノ日  
天皇陛下・皇后陛下親臨生徒ノ肄業ヲ御覽アラセラレ院號ヲ賜ハルノ勅旨令旨及ヒ金若干ヲ賜ハル校長從五位立花種恭學習院長トナル翌十八日  
皇太后陛下親臨生徒ノ肄業ヲ御覽アラセラレ令旨及ヒ金若干ヲ賜ハル同月二十  
六日宮内省ヨリ「學習院」ノ額面京都蓄東京習東京院ニヲ賜ハル是ヨリ先漸々華族子弟ノ入學アリシカ此ノ月ニ至リ士族平民ノ子弟七十人ノ入學ヲ許シタリ即チ生徒ノ總數男女并セテ二百餘人ナリ教科ハ男子小學女子小學及ヒ中學ノ三ニシテ修學年限ハ各八箇年ナリ  
十一年三月二十八日變則科ヲ設ケ滿十七年以上ノ者其ノ他已ムヲ得サル事故アルモノヲシテ其ノ志願ニ因リ國漢學英學數學等ノ一二科ヲ專修スルコトヲ得シム五月二日自今士民生徒ヨリ毎月授業料ヲ徵收スルコト、ス九月八日男子生徒寄宿舎ヲ開キ其ノ規則ヲ施行ス十月四日正六位渡邊洪基ヲ聘シテ學習院次長トス

十二年九月十五日學制及ヒ諸規則ヲ改正シ華族ノ子弟ヲ誘掖シテ陸海軍又ハ政事ニ從事スル豫備ノ學術ヲ授ケンカ爲普通學及ヒ實學ノ教科ヲ置キ其ノ修學年限ヲ各六箇年トシ(女子生徒ノ爲ニ女子ニ適當セル普通學實學ヲ置キ修學年限ヲ各五箇年トス)又實學ト並ヘテ和漢英ノ三文學科ヲ置キ各六箇年ノ課程トス又男子生徒ノ服制ヲ定ム十月十八日馬術開業式ヲ舉行ス十一月十二日從來ノ體操法ヲ廢シテ陸軍體操法ヲ施行ス同月十八日始メテ劍術道場ヲ開ク  
十三年八月十一日始メテ隅田川下流ニ於テ游泳演習ヲ行フ  
十四年四月七日華族子弟ハ可成陸海軍ニ從事候様可心掛旨被仰出候趣宮内卿ヨリ達セラル同月十五日  
天皇陛下親臨生徒ノ肄業ヲ御覽アラセラレ勅語ヲ賜ハル五月十六日次長渡邊洪基請ニ依リ其ノ職ヲ解カル九月一日改正教則ヲ施行ス此ノ教則ハ文部省布達小學教則綱領中學教則大綱ヲ參酌シ男女子普通學男女子實學ニ改正ヲ加ヘ更ニ男子ノ爲ニ高等科學科二年課ヲ設ケタルモノニシテ文學科ノ如キハ改正スル所ナシ十二月六日別ニ高等科生徒ノ服制ヲ定ム



十五年三月二十九日今後學習院學科教則並ニ校則トモ文部卿ニ於テ直接指揮整理可致旨御沙汰相成リシ趣文部卿ヨリ達示アリ九月一日改正假課程ヲ實施ス其ノ學科ハ下等小學科<sup>年四</sup>上等小學科<sup>年四</sup>下等中學科<sup>年三</sup>上等中學科<sup>年三</sup>研修科<sup>年二</sup>別則研修科<sup>年二</sup>女子下等科<sup>年三</sup>女子中等科<sup>年三</sup>女子上等科<sup>年三</sup>トス

十六年一月十一日書器局ノ建築落成シタルヲ以テ開場式ヲ行ヒ規則ヲ設ケテ自今圖書ノ從覽ヲ許ス三月二十七日當分ノ間便宜ノ爲別則中學科ヲ置ク其ノ學期ハ相當年齡十二年ヨリ十八年マテ六箇年トス四月二十六日始メテ柔術道場ヲ開ク八月七日自今學習院ノ儀ハ特別宮内卿ニ於テ監督可致旨御沙汰相成リシ趣宮内卿ヨリ達セラル十一月二十一日

天皇陛下親臨生徒ノ肄業ヲ御覽アラセラレ勅諭ヲ賜ハル同月二十八日

皇太后陛下 皇后陛下親臨生徒ノ肄業ヲ御覽アラセラレ令旨ヲ賜ハル

十七年四月十七日從來本院ハ華族會館ノ所屬ナリシカ今般宮内省所轄官立學校ニ定メラレシ旨宮内卿ヨリ達セラル五月二十四日學習院長立花種恭宮内省御用掛被仰付宮内省出仕陸軍中將谷干城學習院長被仰付七月三十一日宮内省ニ於テ

本院職員一同ノ任命ヲ行ハル九月四日學習院規則ヲ定メラル其ノ教科ハ男子女子ノ二種ニ分チ男子教科ハ初等小學科<sup>年三</sup>上等小學科<sup>年三</sup>初等中學科<sup>年三</sup>中等中學科<sup>年三</sup>高等中學科<sup>年三</sup>別科<sup>年三</sup>以上トス女子教科ハ道<sup>年三</sup>又學習院職制職員名稱等級俸給竝ニ寄宿舎規則ヲ定メラル九月二十九日自今步操科練習ヲ行フ

十八年三月十三日始メテ行軍演習ヲ施行ス五月自今生徒ニ背囊ヲ負ハシムルコト、ス九月五日女子教科ヲ廢止セラル十二月二十二日宮内省出仕兼學習院長陸軍中將從四位勳二等子爵谷干城農商務大臣ニ任セララル

十九年二月十六日本院火ヲ失シ本館全ク燒盡ス四月二十三日本院内ニ假設シタル教場及ヒ東京大學豫備門ヨリ借受ケタル教場ニ於テ授業ヲ始ム四月十日元老院議官從四位勳三等大鳥圭介學習院長ニ兼任セラル六月十九日學習院職制及ヒ官等ヲ改定セラル八月十二日學習院規則ヲ改定セラル其ノ學科ハ豫備科<sup>年六</sup>尋常中學科<sup>年五</sup>高等中學科<sup>年二</sup>本科<sup>年三</sup>撰科<sup>學期未定</sup>トス十月一日寄宿舎規則ヲ改定ス十二月十三日當分陸海軍豫科ヲ置ク

二十年九月十九日 明宮殿下自今本院ニ御降學アラセラル十月二十八日



皇后陛下親臨豫備科生徒ノ肄業ヲ御覽アラセラル

二十一年一月四日本院生徒學力特別優等ノ者ニ限リ官費補助ヲ以テ外國へ留學セシムルノ途ヲ開カル七月十三日元老院議官兼學習院長華族女學校長大鳥圭介兼官ヲ免セラレ陸軍中將子爵谷干城學習院御用掛被仰付八月四日本院ヲ麴町區三年町舊工科大学跡ニ移ス九月撰科規則ヲ定ム豫備高等ノ二科ニ分チ豫備撰科ヲ五箇年高等撰科ヲ三箇年トス十一月五日學習院御用掛陸軍中將子爵谷干城願ニ依リ御用掛ヲ免セラレ宮中顧問官陸軍中將從三位勳二等子爵三浦梧樓學習院長ニ兼任セララル同月幼年舍規則青年舍規則及ヒ寄宿舍入舍手續ヲ定ム  
二十二年四月六日輔仁會發會式ヲ行フ七月二日院長三浦梧樓學習院教育ノ主意ニ關スル意見ヲ上奏ス同月十日本院生徒養成上陸海軍學校入學ノ素地ニ關スル御沙汰ノ旨ヲ宮内大臣ヨリ達セララル同月十三日院長上奏ノ意見ヲ嘉納セラレ其ノ主意ニ依リ學制ヲ取調フヘキ旨御沙汰アラセラレシ趣宮内大臣ヨリ達セララル八月十九日陸軍歩兵大佐高島信茂學習院御用掛被仰付十二月四日學習院官制ヲ改定セララル

二十三年六月五日院長三浦梧樓學習院學制取調書ヲ進奏ス同月二十一日學習院官制第一條第四條及ヒ第七條ニ改正ヲ加ヘラル七月七日學制御裁可相成リ其ノ實績ヲ可舉旨御沙汰アラセラレシ旨宮内大臣ヨリ達セララル是ニ於テ學習院教育ノ方針及ヒ學制確定セリ乃チ學制上下編學制取調理由書等ヲ合編シテ學習院教育要領ト名ケ之ヲ華族一同及ヒ教育當路者ニ頒付セリ同月二十八日學習院學則ヲ發布セララル八月服務細則及ヒ學生心得ヲ定ム學生心得ハ從來學則中ニ規定スルノ例ナリシカ是ニ至リ更ニ制定シテ別行セシナリ九月三日四谷區尾張町ニ新築セル校舍落成シタルヲ以テ本院ヲ此ニ移ス同月十一日下谷區上野公園内ニ分校ヲ設ケ授業ヲ開始ス

二十四年四月八日

天皇陛下親臨學生ノ肄業ヲ御覽アラセラレ勅語及ヒ金若干ヲ賜ハリ且學生ニ幼學綱要一部ツ、ヲ賜ハル七月二十五日游泳演習ハ自今神奈川縣鎌倉郡川口村字片瀬海濱ニ於テ施行スルコト、ス

二十五年二月本院教學ニ關スル勅諭令旨等ヲ編纂シテ教學聖訓ト稱シ之ヲ職員



學生ニ頒テテ所夕奉讀セシム三月十日勅令ヲ以テ本院高等學科卒業生ハ文官高等試験ヲ受ケ又ハ同卒業生及ヒ中等學科卒業生ハ判任文官ニ任スルコトヲ得ルノ件ヲ定メラル同月二十六日宮中顧問官兼學習院長子爵三浦梧樓願ニ依リ兼官ヲ免セラレ爵位局長兼侍從職幹事從三位勳三等公爵岩倉具定學習院長ニ兼任セラル六月三十日學習院官制中院長ノ次ニ次長ノ一項ヲ追加セラル七月二日主獵官豫備陸軍歩兵大佐從四位勳三等高島信茂學習院次長ニ任セラル同月十五日從來ノ法律撰科ヲ特別ノ一科トシ法律專修科ト改稱ス八月十四日 皇太子殿下相州片瀨本院游泳場ニ行啓游泳ヲ御覽アラセラレ令詞及ヒ酒肴料金若干ヲ賜ハル十月二十日爵位局長兼侍從職幹事學習院長公爵岩倉具定願ニ依リ兼學習院長ヲ免セラレ宮中顧問官兼帝室會計審査局長從三位勳二等子爵田中光顯學習院長ニ兼任セラル

二十六年十月五日學習院學則中別科ヲ大學科ト改稱セラル同月三十日勅令ヲ以テ文官任用令ヲ公布セラレ本院卒業生文官任用ニ關スル勅令ヲ廢止セラル

二十七年四月十七日學習院學則第十條ノ次ニ大學科卒業學生ハ學習院學士ト稱

スルコトヲ得ノ一條ヲ追加セラル六月二十日地大ニ震ヒ本館校舍廢物ニ屬セリ因テ學生ノ寄宿ヲ停止シ寄宿舎ヲ以テ教場ニ充テ以テ授業ヲ繼續シタリ八月二日 皇太子殿下自今御降學アラセラレサル旨宮内大臣ヨリ口達アリ十一月二日元研修科卒業學生ニシテ學習院長ノ認可ヲ經タル者ハ學習院學士ト稱スルコトヲ得ルノ件ヲ定メラル

二十八年三月十九日宮中顧問官兼帝室會計審査局長學習院長子爵田中光顯兼學習院長ヲ免セラレ從三位公爵近衛篤磨學習院長ニ任セラル十二月十二日歐文課整理規程ヲ定ム

二十九年二月二十日學習院學則第十一條ニ海外ニ留學セシ學生ニシテ學習院長ノ認可ヲ經タル者ハ學習院學士ト稱スルコトヲ得ルノ件ヲ追加セラル六月九日評議會ヲ設ケ其ノ規則ヲ施行ス同月十一日學習院次長正四位勳三等高島信茂主獵官ニ任セラル同月二十九日學習院學制中大學科及ヒ高等學科ノ課目修正ノ件御裁可相成リシ旨宮内大臣ヨリ達セラル此ハ教育ノ目的中ニ其ノ主要ナルモノノ一トシテ外交官養成ノ事ヲ加ヘ從テ課目ヲ増損スルノ儀ヲ院長近衛篤磨宮内



大臣ニ由リテ上裁ヲ仰キタルニ因ルナリ九月十一日授業時間中各一時間内ニ於ケル休憩時間ハ從來十分間ナルヲ自今十五分間ニ改ム十一月十日本院ハ文官任用令第二條ノ關係ニ於テハ一般ノ官立學校ニ準スルコトニ閣議決定セラル

三十年一月十一日教學聖訓ノ體裁ヲ修正シ又學生心得ヲ改定ス五月一日圖書館監督及ヒ參事員ノ二職ヲ設ク同月十三日總會通常會及ヒ部會規則ヲ定ム六月一日學科試驗施行手續ヲ定ム十一月二十四日更ニ圖書館規則並ニ閱覽室規則ヲ定メ嚮ニ震災ノ爲廢物ニ屬シタル本館ノ一部ヲ改修シテ圖書館ヲ設ケ復ヒ圖書ノ閱覽ヲ許ス

三十一年三月三十日服務細則ヲ改定シ同時ニ修學成績調查法ヲ服務細則ヨリ分離修正ス八月十日學習院官制ヲ改定セラル九月十六日服務細則ヲ修正ス同月十九日改正大學科ノ授業ヲ始ム十月十五日高等學科大學科卒業生ハ文部大臣ノ適當ト認メタル學科目ニ關シ試験ヲ須キス檢定ニ依リテ師範學校尋常中學校高等女學校ノ教員ヲ免許セラル、コト、ナル同月二十四日初等學科五六年級ニ假ニ歐文課ヲ置キ其ノ授業ヲ始ム十二月二十八日貸費內規ヲ定ム

三十二年二月一日大學科修學成績調查法ヲ定ム三月十五日大學科修學成績調查法ニ改正ヲ加フ五月十日海軍豫科ノ實施ヲ中止ス同月廿日海軍高等武官補充條例第七條ニ依リ海軍大臣ニ於テ本院中等學科ヲ官立公立中學校ト同等以上ト認ムル旨通知アリ六月六日學習院官制第四條ヲ改正セラル七月十日昨年十月附屬地四谷區ニ起工シタル初等學科教場及ヒ本年二月起工シタル正堂ノ建築悉皆落成ス同月二十八日日本學年限上野分校廢止ノ件ヲ定ム十月十八日修學成績調查法第五條第三號ヲ改正ス

三十三年一月十八日圖書館規則第七條ニ但書ヲ追加ス二月十日勅題ノ唱歌ヲ下附セラル同月十一日學生心得第三十條第三十一條ヲ改正ス三月三十日學生制服ノ袖章及ヒ學生部長勤務學生ノ徽章ヲ改正ス同月三十一日學生心得第十六條ヲ改正ス五月十日 皇太子殿下御婚禮ノ奉祝會ヲ催シ學生ヨリ奉祝文並ニ名簿ヲ上リ殿下ヨリ本院ニ金千圓ヲ賜ハル九月十一日當分實施ノ爲今回修正ヲ加ヘタル學科課程ヲ施行ス同月十三日學習院外國留學生規程ヲ定メラル十二月十四日修學成績調查法及ヒ部長勤務學生組長概則第二條ヲ改正ス同月二十四日大學科



## 修學成績調查法ヲ改正ス

三十四年一月四日學習院學則中大學科ノ課程及ヒ課目ヲ修正セラレ修學期限ヲ改正セラルル同月十七日服務細則第九條ヲ修正ス二月二十日歐文課整理規程ニ修正ヲ加フ三月十三日今後卒業式舉行ノ際優等學生ニ賞品ヲ授與スルノ例ヲ廢シ單ニ褒狀ヲ授クルコトニ定ム五月二日學生ヨリ親王御降誕ノ賀表ヲ奉呈ス同月廿日今後卒業式舉行ノ日ヲ七月十一日ニ改ム七月十九日文官試驗規則第十二條ヲ改正セラレ學習院大學科四箇年ノ課程ヲ卒業シタル者ハ豫備試驗ヲ免除セラルル同月二十二日皇太子殿下本院游泳演習地ニ行啓學生ノ游泳ヲ御覽アラセラルル九月十一日嚮ニ定メタル授業料規程中金額ノ改正及ヒ輔仁會費徵收規程旅行費徵收規程ヲ實施ス十月二日撰科ニ關スル內規ヲ定ム同月十二日中等學科學生遠足內規ヲ定ム十二月十九日服務細則及ヒ修學成績調查法中ニ改正ヲ加フ三十五年一月二十三日部長勤務學生組長概則中ニ改正ヲ加ヘ高等學科ノ各組ニモ組長ヲ置クコト、ス十月八日馬術科規則及馬術科學生心得ヲ定ム十二月二十四日職員分掌服務規程ヲ定メ服務細則ヲ廢ス同月同日圖書館監督及參事員ノ二

## 職ヲ廢ス

三十六年一月十六日修學成績調查法ヲ改定シ大學科修學成績調查法ヲ廢ス二月十八日文部省告示ニ依リ高等學科卒業生ニシテ英語科優等ノ者ハ無試驗ニテ師範學校中學校等ノ教員檢定ヲ受クルヲ得ルコトトナル三月十一日大學科學生ノ服制ヲ改正ス同月十二日授業料規程第二條ニ但書ヲ追加ス五月六日文部省告示ニ依リ中等學科及元尋常中學校卒業生ハ無試驗ニテ專門學校ニ入學ノ檢定ヲ受クルヲ得ルコト、ナル同月二十九日高等學科卒業生ハ無試驗ニテ東京高等商業學校本科第一年級ニ入學スルヲ得ルコト、ナル六月十五日文部大臣ニ於テ更ニ本院高等學科ヲ高等學校大學豫科ト同等ノ學科程度ヲ具備スルモノト認定セララルル九月十八日華族女學校校長男爵細川潤次郎學習院長公爵近衛篤磨病氣引籠中代理被仰付十一月九日授業料規程中授業料ノ金額ヲ改正シ來學期ヨリ實施シ又試驗料規程ヲ定ム十二月二日部長勤務學生組長概則及ヒ部長勤務學生職務心得中ニ改正ヲ加フ同月四日學習院長公爵近衛篤磨樞密院顧問官ニ任セラレ學習院長ニ兼任セラルル同月九日授業料規程第二條但書ニ第二項ヲ追加ス同月二十五日旅



行費徵收規程中ニ改正ヲ加フ

三十七年一月二日院長近衛公爵薨去ス同月四日華族女學校長男爵細川潤次郎當分學習院長心得被仰付四月十一日旅行費徵收規程中旅行費ノ金額ヲ改正シ九月ヨリ實施ス六月一日學生ノ服制及被服調製手續第二條ヲ改正ス八月四日從三位勳二等理學博士男爵菊池大麓學習院長ニ任セラレ特ニ親任官ノ待遇ヲ賜ヒ學習院長心得華族女學校長男爵細川潤次郎學習院長心得ヲ免セラルル九月七日學生心得第十六條ヲ改正ス九月十二日高等學科及ヒ中等學科ノ各一時間内ニ於ケル授業時間ハ四十五分間ノ處自今之ヲ五十分間ニ改ム同月二十一日學生闕席遲刻早退届取扱規程ヲ定ム同月二十四日學生揭示ニ關スル規程ヲ定ム同月二十七日學生心得第三十一條第三十三條ヲ改正シ又科長及主管代理規程ヲ定ム同月二十八日學生懲罰規程並學生休學規程ヲ定ム十一月五日學生ノ服制及被服調製手續第一條中ニ追加ヲナス十二月二十四日學習院職員服制ヲ定メ明年一月一日ヨリ施行セラル

三十八年一月二十四日學習院官制中ニ次長ノ一項ヲ追加シ尙其ノ他ニ改正ヲ加ヘ

ラル同月二十五日學生ノ服制及被服調製手續中ニ改正ヲ加フ同月三十一日京都帝國大學理工科大學教授正五位勳五等理學博士山口鏡之助學習院次長兼學習院教授ニ任セラル學生ノ服制及被服調製手續第一條中ニ追加ヲナス二月六日職員分掌服務規程ヲ改正ス同月九日科長及主管代理規程ヲ主管及初等學科主任代理規程ト修正シ尙規程中ニ修正追加ヲナス同月二十一日自今教員ハ午前九時ヨリ午後二時マテ土曜日ハハ必ス在院スヘキコトニ定ム五月三日職員ノ制服中夏服ノ着用期間ヲ定ム六月十七日轉地游泳演習規程並轉地游泳心得ヲ定ム七月七日參觀人心得ヲ定ム

○學習院學則(明治二十三年七月二十八日  
宮内省達第十五號ヲ以テ發布)

第一章 總則

第一條 學習院ハ專ラ 天皇陛下ノ聖旨ニ基キ華族ノ男子ニ華族ニ相當セル教育ヲ施ス所トス

第二條 學習院ノ學科ヲ初等學科中等學科高等學科ノ三種トス其修業年限及相



當年齡左ノ如シ但初等中等ノ二學科ハ每學科各分テ六級トシ高等學科ハ分テ三級トシ一級ノ修學期限ハ各一箇年トス(三十八年九月二十九日宮内省達乙第二號ヲ以テ本條改正)

其一初等學科 六箇年 自滿六年至滿十二年

其二中等學科 六箇年 自滿十二年至滿十八年

中等學科一年級卒業ノ者ニハ陸軍中央幼年學校豫科及陸軍地方幼年學校ニ入ルニ堪フル學力ヲモ備ヘシメ其六年級卒業ノ者ニハ陸軍各兵科士官候補生タルニ堪ヘ又海軍兵學校海軍機關學校ニ入ルニ堪フル學力ヲモ備ヘシムルモノトス

其三高等學科 三箇年 自滿十八年至滿廿一年

第三條 三學科ノ教課課目等概ネ別表ノ如シ(三十八年九月二十九日宮内省別表ハシ當分實施學科課程表ヲ末尾ニ附ス)

第四條 中等學科以上ノ學生ニシテ年齡過長體質虛弱等ノ爲定則ノ課業ヲ受クルコト能ハサル者アルトキハ志願ニ由リ詮議ノ上各學科中ノ一教課若クハ數教課ヲ撰修セシム此學生ヲ撰科學生ト稱ス

第二章 學曆

第五條 學習院ノ學年即教育ノ年度ハ當年ノ九月一日ヨリ翌年ノ八月三十一日迄ヲ期トス其内休業日左ノ如シ

日 曜 日

秋季皇靈祭

神 嘗 祭

開院紀念日

十月十八日

天 長 節

靖國神社大祭

新 嘗 祭

冬季休業

自十二月廿五日

孝明天皇祭

紀 元 節

春季皇靈祭



神武天皇祭

春季休業

自四月十日

夏季休業

自七月十一日  
至八月卅一日

但高等學科ニ在リテハ九月一日ヨリ同二十日迄ヲモ夏季休業トスルコト  
アルヘシ(三十八年九月二十九日宮内省  
達乙第二號ヲ以テ但書中削除)

第六條 學年中休業日ヲ除キ實際教學ノ日數ヲ算シテ之ヲ三學期ニ區別ス

第一學期 九月一日以後十二月廿四日以前凡九十三日(此間經過ノ日數百十

五日週數凡十六週半日曜日凡十六自餘休業日凡六)

第二學期 一月八日以後四月三日以前凡七十日(此間經過ノ日數凡八十六日

週數凡十二週三分一日曜日凡十二自餘休業日凡四)

第三學期 四月十一日以後七月十日以前凡七十七日(此間經過ノ日數九十一

日週數十三週日曜日凡十三自餘休業日凡一)

第七條 日々ノ課業時間ハ每週土曜日ハ率ネ三時間自餘ノ日ハ率ネ五時間又ハ

六時間トス七月一日以後九月二十日以前ニ在リテハ土曜日ニアラサルモ三時

間迄ニ減スルコトアルヘシ而シテ始業ノ時刻ハ午前八時ナルヲ常トス但第一  
第二學期ニ於テハ午前九時トスルコトアルヘシ毎時間課業實際ノ時間ハ學科  
表ノ備考ニ載ス

第三章 成績

第八條 各學科共修學ノ成績ヲ明カニスル爲メ平常ノ功過ヲ按檢シ又時々試驗  
ヲ行ヒ點數ヲ以テ之ヲ表ス其成績調査ノ期ハ概テ每學期ニ一回若クハ二回ト  
ス而シテ第三學期ニ於ケル一回ヲ除クノ外毎回調査セル成績ノ差等ニ隨テ學  
生ノ席次ヲ定ム

第九條 各學科共學年ノ終ニ於テ本學年中ノ成績ヲ審查シ之ニ據テ學生ノ及第  
及席次ヲ定ム

第十條 各學科ノ最上級及第ノ者及其各級及第ノ者ニハ各相當ノ證書ヲ付與ス  
尤夏季休業中ニ於テ其日ヲ定メ特ニ儀式ヲ設ケテ之ヲ授クルモノトス

但各學科ニ於ケル撰科學生ニハ其撰修ノ教課ノミニ係ル證書ヲ與フルモノ  
トス



第四章 入退學及保證人資格並心得

第十一條 學習院ニ入學スヘキ華族男子ハ本章ノ規定ニ遵由シ及第一章ノ諸條

ニ基キ學習院ニ於テ施行スル入學試驗ニ合格シタル者トス

華族ニアラサル者モ教育ノ都合ニ由リ入學セシムルコトアルヘシ其規則ハ別

ニ學習院長ノ定ムル所ニ依ル(三十八年九月二十九日宮内省達乙第二)

號ヲ以テ舊十一條削除本條以下繰上

但皇族ノ入學ハ制規ノ外トス

第十二條 入學ノ期ハ前學年ノ終即夏季休業中ヲ例規トス但冬季休業又ハ春季

休業間其他臨時ニ入學ヲ許スコトアルヘシ

第十三條 入學ハ學習院ヨリ官報若クハ便宜ノ新聞紙ヲ以テ廣告シ又ハ其他ノ

手續ヲ以テ通知セル日限ニ從ヒ其保證人ヨリ第一二號ノ書式ニ進シタル願書

及履歷書ヲ出タシ學習院ニ於テ檢査ノ上合格ノ者ニ願意聽届ノ指令ヲ附シ保

證人ヨリハ更ニ第三號書式ニ準シタル保證書ヲ出タシ而シテ後定マルモノト

第一號書式 用紙美濃紙正副二通

入學願

華族位爵氏名子弟孫等本人戸主ナレハ之ヲ省ク

(位爵) 氏 名

何年何月何日生

右御院へ入學爲致度此段奉願候也

何府縣何區郡何町村何番地

華族

年月日

保證人 (位爵) 氏

名印

學習院長(爵)氏名殿

第二號書式 用紙美濃紙一通

履歷書

(肩書第一號ニ同シ)

(位爵) 氏

名

一出生年月



一 生國地名

一本籍及現住地

一天然痘或年月

一 家庭ニ於テシタル教育ノ概況何年何月何日ヨリ何地幼稚園ニ入り或ハ何某ニ就キ或ハ何學校へ入學或ハ入塾何學修業何年何月何日何級卒業或ハ何學校へ轉學現今何學校何級修業等學課程等ノ世ニ明カナラザルモノハ其學ヒタル學課ノ名稱程度書籍等ヲ詳カニ記スヘシ)  
右之通候也

(肩書第一號ニ同シ)

年月日

保證人

位(爵)

氏

名印

第三號書式 用紙美濃紙一通

保證書

(肩書第一號ニ同シ)

(位(爵))

氏

名

右御院へ入學御許可相成候ニ付テハ御院則ヲ謹守セシメ候ハ勿論總テ本人身上ニ係ル儀ハ拙者ニ於テ一切引受可申候依テ保證書如此候也

(肩書第一號ニ同シ)

年月日

保證人

位(爵)

氏

名印

學習院長(爵)氏名殿

但保證書ニハ必ス印鑑ヲ添フヘシ

第十四條 保證人資格心得等左ノ如シ

其一 保證人ハ父兄宗親屬ユシテ東京ニ住居セル丁年以上ノ有位華族タルヲ要ス若シ其父兄宗親屬ニ相當ノ者ナキトキハ同様に資格ヲ具ヘタル他ノ華族中ヨリ立ツヘキモノトス

其二 保證人東京府外ニ轉住スルカ又ハ他ノ都合ニ由リ保證人ノ責任ヲ盡シ難キ場合ヲ生スルトキハ更ニ前項ノ資格アル人ヲ其繼續者トシ新舊保證人ヨリ同時ニ左ノ甲乙號書式ニ準シタル書面ニ新保證人ノ印鑑ヲ添ヘテ差出スヘシ



甲號書式 用紙美濃紙一通

保證繼續書

(肩書第一號ニ同シ)

(位爵) 氏

名

右ノ者身上ノ儀是迄何誰引受居候處何々ニ付爾後拙者ニ於テ繼續致シ同人同  
様引受可申保證繼續書如此候也

(肩書第一號ニ同シ)

年月日

保證人

(位爵)

氏

名印

學習院長(爵)氏名殿

乙號書式 用紙前ニ同シ

拙者儀何誰學生氏名身上保證致居候處今般何々ニ付爾後何誰新保證人氏名へ  
右保證ノ儀繼續爲致候依之同人保證繼續書ニ添へ此段及御届候也

(肩書前ニ同シ)

年月日

(位爵)

氏

名印

學習院長(爵)氏名殿

其三 保證人一時府外へ出ツルコトアルトキハ其間ノ代理者ヲ定メテ届出

テ其印鑑ヲモ差出シ其代理ヲ解ク時亦届出ツヘシ

其四 保證人死亡スルカ又ハ他ノ事故ニ由リ保證人ノ責任ヲ盡スヘキ能力

ヲ失ヒタル場合ニ於テハ其父兄又ハ後見人又ハ其他ノ宗親屬ニ於テ第一

項ノ資格アル者ヲ繼續者ト定メ其繼續者ヨリ第二項甲號書式ニ準シタル

書面及印鑑ヲ出スヲ要ス

第十五條 學習院在學ノ學生ハ左ニ掲クル場合ノ外妄ニ退學スルヲ得サルモノ

トス若シ此等ノ場合ノ外退學セント欲スル者アルトキハ其事情ヲ具陳シ保證

人ヨリ學習院長ヲ經テ宮内大臣ニ出願シ其許否ニ從フヘシ(三十八年九月二十九

日宮内省達乙第二十九

ヲ以テ本

條中削除)

其一 陸軍幼年學校入學ヲ差許サレタル時

其二 陸軍士官候補生タルヲ差許サレタル時

其三 海軍兵學校入學ヲ差許サレタル時

學則



但三項共保證人ヨリ届書ヲ出スヲ要ス  
 第一章 附錄 第三條 當分實施學科課程表

高等學科第一部課程表

學	國	歐	同	歷	法	哲	武	合
學	漢	文	文	副	史	政	學	計
年	文	文	文	文	文	文	文	文
第	六	九	八	四	二	三	三	三
一								
學								
第								
二								
學								
年								
第								
三								
學								
年								
第								
四								
學								
年								
第								
五								
學								
年								
第								
六								
學								
年								
第								
七								
學								
年								
第								
八								
學								
年								
第								
九								
學								
年								
第								
十								
學								
年								
第								
十一								
學								
年								
第								
十二								
學								
年								
第								
十三								
學								
年								
第								
十四								
學								
年								
第								
十五								
學								
年								
第								
十六								
學								
年								
第								
十七								
學								
年								
第								
十八								
學								
年								
第								
十九								
學								
年								
第								
二十								
學								
年								
第								
二十一								
學								
年								
第								
二十二								
學								
年								
第								
二十三								
學								
年								
第								
二十四								
學								
年								
第								
二十五								
學								
年								
第								
二十六								
學								
年								
第								
二十七								
學								
年								
第								
二十八								
學								
年								
第								
二十九								
學								
年								
第								
三十								
學								
年								
第								
三十一								
學								
年								
第								
三十二								
學								
年								
第								
三十三								
學								
年								
第								
三十四								
學								
年								
第								
三十五								
學								
年								
第								
三十六								
學								
年								
第								
三十七								
學								
年								
第								
三十八								
學								
年								
第								
三十九								
學								
年								
第								
四十								
學								
年								
第								
四十一								
學								
年								
第								
四十二								
學								
年								
第								
四十三								
學								
年								
第								
四十四								
學								
年								
第								
四十五								
學								
年								
第								
四十六								
學								
年								
第								
四十七								
學								
年								
第								
四十八								
學								
年								
第								
四十九								
學								
年								
第								
五十								
學								
年								
第								
五十一								
學								
年								
第								
五十二								
學								
年								
第								
五十三								
學								
年								
第								
五十四								
學								
年								
第								
五十五								
學								
年								
第								
五十六								
學								







合	體	唱
計	操	歌
二八	三	三
二八	三	三
二八	三	二
二八	三	二
二八	三	一
二八	三	一

初等學科課程表

手	圖	歷地	理	算	英	國	訓	學	合	武	唱	內	圖	化	
工	畫	史理	科	術	語	語	話	課	計	課	歌	器	在	畫	學
一	一			六		二	二	第一學年	三一	三	一		二	二	
一	一			六		二	二	第二學年	三二	三	一		二	二	
一	二			六		二	二	第三學年	三二	三			一	一	二
一	二	一		五		二	二	第四學年	三一	三				一	一
一	二	二	一	五	三	九	一	第五學年	三三	三				一	一
一	二	二	一	五	三	九	一	第六學年	三三	三				一	一



○學則施行規程

(明治三十八年十月四日定)

第一條 入學志願者ハ願書及履歷書ノ外身體ニ關スル調書書式後ニアリヲ併セテ提出スヘシ

第二條 保證人代理者ハ左ニ記載シタルモノタルヲ要ス

一 保證人タルノ資格要件ヲ具備スル者

二 學生監督ノ關係ヲ有スル者

第三條 保證人代理者ニシテ其ノ責ヲ盡サスト認メタル者アルトキハ院長其ノ變更ヲ命スルコトアルヘシ

第四條 保證人其ノ登院ヲ要求セラレタルトキハ必ス自ラ出頭スルカ又ハ學則第十四條第三ノ保證人代理者ヲシテ出頭セシムヘシ

但シ其ノ代理者ヲ置カサル保證人ニシテ已ムヲ得サル事情ノ爲出頭スルコトヲ得サルトキハ第二條ノ資格アル者ヲ臨時代理者トシテ出頭セシムヘシ







○士族平民學生ノ入學、在學、退學ニ

關スル規程(明治三十八年十月四日定)

第一章 總則

第一條 士族平民ノ入學、在學及退學ニ關シテハ本規程ニ據ル

第二條 第四條及第九條規定ノ用紙ハ本院ヨリ交付スルモノヲ以テスヘシ

第二章 入學

第三條 入學期ハ每學年ノ始トス

但シ時宜ニ依リ學期ノ始ニ於テ之ヲ許スコトアルヘシ

第四條 入學志願者ハ其ノ戸主親權者又ハ後見人ヨリ入學願書式第一號ニ家庭及履歷ニ關スル調書書式第二號)身體ニ關スル調書書式第三號)ヲ添へ何時ニテモ院長ニ提出スヘシ

第五條 入學願ニハ其ノ家庭ノ風儀、衛生等ノ點ニ於テ本人ハ華族ノ子弟ト相交ルモ不都合ノコトナキ旨有位華族高等官其ノ他本院ニ於テ適當ト認メタル人ノ保證アルコトヲ要ス



第六條 入學志願者ニ對シテハ身體ヲ検査シ品行ヲ考查シ學術ノ試験ヲ行ヒ且其ノ年齢ノ適否ニ依リ入學ノ許可竝ニ編入スヘキ學級ヲ決定スルモノトス

第七條 入學志願者ハ其ノ學科ニ從ヒ保證人ヨリ試験料トシテ左ノ金員ヲ納ムヘキモノトス  
中等學科 金 壹 圓  
高等學科 金 參 圓  
試験料ハ入學願書ニ添ヘ現金ヲ以テ納付スヘシ  
試験料ハ收納シタル後ハ之ヲ返付セス

第三章 在 學

第八條 入學ヲ許可セラレタル者ハ第十條及第十一條ニ依リ在學中保證人タルヘキ者二名ヲ定ムヘシ

第九條 保證人ハ連署ヲ以テ保證書書式第四號ヲ院長ニ提出スヘシ

第十條 保證人中ノ一名ハ親權者又ハ後見人タルヲ要ス

第十一條 保證人中他ノ一名ハ府内ニ在住スル成年以上ノ男子ニシテ本院ニ於テ適當ト認メタルモノタルヲ要ス

前條ノ保證人ニシテ前項ニ該當スル者ナルトキハ院長ノ許可ヲ得テ保證人ヲ一名ト爲スコトヲ得

第十二條 保證人死去シ又ハ其ノ資格要件ヲ失シ又ハ保證人タルノ責務ヲ盡ス能ハサル事情生シタルトキハ直ニ他人ヲ以テ之ニ代ヘ更ニ保證書ヲ差出スヘシ

第十三條 保證人ハ院長ノ許可ヲ得テ其ノ代理者ヲ置クコトヲ得  
府内在住ノ保證人旅行セントスルトキハ其ノ代理者ヲ定メテ院長ニ届出ツヘシ

保證人代理者ハ左ニ記載シタルモノタルヲ要ス

- 一 保證人タルノ資格要件ヲ具備スル者
- 二 學生監督ノ關係ヲ有スル者

第十四條 保證人及保證人代理者ハ其ノ印鑑ヲ差出スヘシ

第十五條 保證人ハ其ノ學生在學中ノ一切ノ事件ニ對シテハ勿論本院ノ學籍ヲ脱シタル後ト雖モ在學中ニ起リタル事件ニ關シテハ尙其ノ責ニ任スヘキモノ



トス

第十六條 保證人ハ授業料規程及旅行費徴收規程ニ從ヒ其ノ保證スル學生ノ授業料及修學旅行費ヲ納付スヘキ義務アルモノトス

第十七條 保證人其ノ登院ヲ要求セラレタルトキハ必ス自ラ出頭スルカ又ハ第十三條規定ノ代理者ヲシテ出頭セシムヘシ

但シ其ノ代理者ヲ置カサル保證人ニシテ已ムヲ得サル事情ノ爲メ出頭スルコトヲ得サルトキハ第十三條第三項ノ資格アル者ヲ便宜其ノ代理者トシテ出頭セシムヘシ

第十八條 保證人若ハ保證人代理者ニシテ其ノ責ヲ盡ササルトキハ院長其ノ變更ヲ命スルコトアルヘシ

第四章 退學

第十九條 學生左ノ事項ニ該當スルトキハ院長懲罰トシテ之ニ退學ヲ命スルコトアルヘシ

一 品行不良

二 學業懈怠

第二十條 學生左ノ事項ニ該當スルトキハ院長之ヲ除名スルコトアルヘシ

一 學業優秀ナラスシテ本院學生タルニ適セスト認メタルトキ

二 疾病其ノ他ノ事故ニ依リ成業ノ見込ナシト認メタルトキ

第一號 (正副二通)

入學願

貴族平民學生ノ入學ニ關スル規程

明治 年 月 日生

右御院へ入學爲致度此段奉願候也

本籍

府縣市郡町村字番地

現住所

府縣市郡町村字番地

本人トノ續柄 (取次者ノ姓名)

明治 年 月 日

名

士族平民學生ノ入學、在學退學ニ關スル規程











痘	種痘	回	明治	年	月	日	天然痘ニ罹ル			
	初種	明治	年	月	日	種	明治	年	月	日
麻	再種	明治	年	月	日	種	明治	年	月	日
	經過	明治	年	月	日	ヨリ約	日間	遺傳	有無	病ノ
疹	未經過	(未經過ノ者ハ前行經過ノ) (二字ヲ抹消スヘシ)								
	(從前重症ニ罹リシモノハ其ノ年月、病名(或ハ頁傷等)、經過日數ノ大略、治、不治等ヲ記載スヘシ)									
症重ノ往己										
其他身 體ニ關 スル重 要事項										
右之通ニ候也										
明治 年 月 日										
氏名										

第四號(壹通)

保證書

府縣士族平民

氏

名

朱古一記入

此處參錢ノ  
收入印紙ヲ  
貼シ消印チ  
スヘシ

右御院へ入學御許可相成候ニ就テハ御院則テ謹守セシムヘキハ勿論拙者共亦  
誓テ保證人ニ關スル規定ヲ遵奉シ且本人身上ニ係ル儀ハ一切引受可申候仍テ  
保證書如此候也

尙今後身分宿所印章等變更候節ハ直ニ届出ツヘク候也

明治 年 月 日

本籍 府縣市郡區町村字番地  
現住所 府縣市郡區町村字番地

族稱 華族士族平民

本人トノ關係

保證人 氏

年 月 日生

士族平民學生ノ入學、在學退學ニ關スル規程



本籍

府縣市郡區町村字番地

現住所

府縣市郡區町村字番地

族稱

華族士族平民

本人トノ續柄(父母兄弟姊妹)

保證人姓名

年 月 日生

學習院長學位爵氏名殿

○學習院官制(明治三十一年八月十日宮内省達甲第五號ヲ以テ改正)

第一條 學習院ニ左ノ職員ヲ置ク

學習院長

一人 勅任

宮内大臣ノ監督ヲ受ケ學習院教育ノ主旨及學制ニ依リ院務ヲ總理シ職員ヲ統督シ學生育成ノ責ニ任ス

學習院次長

一人 二等三等(三十八年一月二十四日宮内省達甲第一號ヲ以テ本項追加)

長ノ職務ヲ補助ス

學習院幹事

一人

奏任(同達ヲ以テ一人ニ改正)

長ノ命ヲ承ケ庶務會計ヲ掌理ス

學習院書記

判任

長及幹事ノ指揮ヲ承ケ庶務會計ニ從事ス

學習院教授

勅任又ハ奏任

長ノ命ヲ承ケ教育ニ從事ス

學習院助教授

判任

教授ノ職務ヲ補助ス

學習院寮長

奏任教授ヨリ兼任ス

長ノ命ヲ承ケ各學寮ヲ管理シ且其寮ニ屬スル學生ノ薰陶ニ從事ス

學習院副寮長

奏任又ハ判任教授ヨリ又ハ助教ヨリ兼任ス

寮長ノ職務ヲ補助ス

學習院學生監

一人

奏任

學習院官制



長ノ命ヲ承ケ學生ノ風儀ヲ監督シ且武課ノ教習ニ從事シ學生ヲシテ軍隊ノ紀律ニ慣熟セシムルコトヲ掌ル

學習院學生監副官 一人 奏任

學生監ノ職務ヲ補助ス

學習院學生監部員 判任

學生監及學生監副官ノ指揮ヲ承ケ其職務ノ細節ニ從事ス

學習院醫官 一人 奏任

長ノ命ヲ承ケ醫藥衛生ニ從事ス

學習院醫官助手 判任

醫官ノ指揮ヲ承ケ其職務ノ細節ニ從事ス

第二條 教授上必要アルトキ又ハ判任官缺員アルトキハ長適當ナル者ヲ選ヒテ囑託員又ハ傭員ヲ置クコトヲ得

第三條 教育上ノ規律及職員分掌服務規程ハ長之ヲ定メ宮内大臣ニ申牒スヘシ

第四條 長次長幹事勅任教授學生監學生監副官醫官ノ俸給ハ宮内省官制第五十

條高等官俸給表奏任教授ノ俸給ハ技術官俸給表ニ依リ書記學生監部員醫官助手ノ俸給ハ同條屬俸給助教授ノ俸給ハ技手俸給ニ依ル(三十二年六月六日宮内省達甲第二號ヲ以テ本條改正)

正三十八年一月二十四日同達甲第一號ヲ以テ次長ノ二字追加

第五條 寮長及副寮長ニハ本官俸給ノ半額以內ヲ手當トシテ給ス

第六條 教授助教授ニハ授業時間ノ多少學科ノ性質等ニ依リ官等相當俸給以下ノ額ヲ給スルコトアルヘシ

第七條 囑託員ノ報酬傭員ノ俸給ハ長適宜ニ之ヲ定ム

第八條 此官制中別ニ規定ナキモノハ總テ宮内省官制ニ依ル

○職員分掌服務規程(明治三十八年二月六日改正同月七日實施)

第一條 院務ヲ分チ左ノ五部トス

一 教務部 次長之ヲ直轄ス

二 學生監部 部長 學生監

三 圖書館部 部長 圖書館長



四 醫務部 部長 醫官

五 總務部 部長 幹事

第二條 教務部ハ教務ニ關スル事項ヲ掌ルモノトス

初等學科ニ主任ヲ置ク

初等學科主任ハ教授ヨリ院長之ヲ選任ス

次長ハ教務部ニ關スル職務中初等學科ニ關スル事務ノ一部ヲ初等學科主任ニ

委任スルコトヲ得

第三條 高等學科中等學科ニ於テハ左ノ學課ニ各主任ヲ置キ該學課ノ授業上ノ

統一ヲ掌ラシム

國漢文課

英文課

佛文課

獨文課

地理歴史課

數學課

理學課

各學課ノ主任ハ教授中ヨリ院長之ヲ選任ス

第四條 高等學科以下ノ各學級ニ主管ヲ置キ左ノ事項ヲ掌ラシム

一 該級學生ノ學業品行勤惰等ニ關スルコト

一 該級諸學課授業上ノ調和ニ關スルコト

一 該級修學成績調査及考科表ニ關スルコト

各學級ノ主管ハ教員中ヨリ院長之ヲ選任ス

第五條 教務部ニ教務主任ヲ置キ高等學科及中等學科ノ教務ニ關スル事務ヲ擔

任セシム

教務主任ハ教員中ヨリ院長之ヲ選任ス

第六條 學生監部ハ學生ノ風儀及紀律ヲ監督シ武課ノ教習ヲ掌ルモノトス

第七條 圖書館部ハ圖書ノ整理及保存ノコトヲ掌ルモノトス

第八條 醫務部ハ衛生治療ノコトヲ掌ルモノトス



第九條 總務部ハ庶務會計ノコトヲ掌ルモノトス

總務部ニ左ノ二課ヲ設ケ各課ニ主任ヲ置ク

一 庶務課

二 會計課

第十條 院長ハ重要ナル醫務ヲ審議セシムル爲メ左ノモノヲ召集シテ時々諮詢會ヲ開ク

次長

幹事

學生監

院長選任ノ諮詢會員

院民ハ特ニ諮詢會員以外ノモノヲシテ臨時ニ諮詢會ニ出席セシムルコトアルヘシ

○學習院職員服制(明治三十八年十二月二十四日  
宮内省達甲第九號ヲ以テ發布)

第一條 此ノ服制ニ於テ職員ト稱スルハ院長、教授、學生監、學生監副官、助教授、學生監部員ヲ謂フ

第二條 前條ノ職員ハ特ニ院長ノ許可ヲ得タル場合ヲ除ク外其ノ職務ヲ行フニ際シテハ必ス此ノ制服ヲ着用スヘシ  
但シ身分上別ニ制服アル者ハ其ノ制服ヲ用フルコトヲ得

第三條 囑託教員及備教員ハ院長ノ許可ヲ得テ其ノ任務ニ相當スル制服ヲ用フルコトヲ得

第四條 服制表竝ニ服制圖左ノ如シ  
(服制表竝ニ服制圖之ヲ畧ス)

○圖書館規則(明治三十年十一月二十四日定)

第一條 圖書館ハ本院所藏ノ圖書及ヒ諸家ヨリ本院ニ依託セラレタル圖書ヲ保護監督シ圖書ニ關スル一切ノ事務ヲ取扱フ所トス  
但シ依託ノ圖書ハ依託者ノ都合ニヨリ別ニ其ノ取扱規則ヲ定ムルコトアル



ヘシ

第二條 本館ノ圖書ハ掛員ノ外妄リニ之ヲ搜索シ又ハ之ヲ出納スルヲ得ス

第三條 公用ニ供スル圖書ハ冊數ノ制限ヲ設ケス教員ニ在リテハ主任其ノ他ノ

職員ニ在リテハ幹事、學生、監、醫官之ヲ借受スルモノトス

但シ教科書ハ教員各自ニ借受スルモノトス

第四條 教員ハ參考用トシテ一人二十部三十冊ヲ限リ圖書ヲ借受スルヲ得

但シ借受ノ冊數ハ洋裝ノモノニ就キテ之ヲ定メタルニテ和漢裝ノモノハ十

冊ヲ以テ一冊ニ充テ圖書ハ一幅又ハ一纏トシタルモノヲ以テ一冊トス

第五條 教員外ノ職員ハ一人四部五冊ヲ限リ圖書ヲ借受スルヲ得

第六條 第四條第五條ニ規定シタル制限以上ノ圖書ヲ借受セントスル者アルト

キハ院長ニ於テ必要ト認メタル場合ニ限り之ヲ許スコトアルヘシ

第七條 高等學科學生及ヒ己ムヲ得サル事情アル者若シクハ照會アリタル諸官

應ニハ院長ノ許可ヲ待チテ圖書ヲ貸付スルコトアルヘシ

但シ高等學科學生ニハ四部五冊ヲ超過スルコトヲ得ス(三十三年一月十日  
八日但書追加)

第八條 貴重ノ圖書ハ院長ノ特許ヲ得タルモノニアラサレハ貸付セサルモノト  
ス公用借受ノモノト雖モ必ス同日中ニ返納スヘシ

第九條 圖書ヲ借受スル者ハ定式ノ證書用紙ニ書名、番號、姓名、年月日ヲ詳記シタ  
ル上捺印シテ之ヲ差出スヘシ

第十條 借受シタル圖書ハ他ニ轉貸スルヲ許サス

第十一條 公用ニ非サレハ一部ノ外同一ノ圖書ヲ借受スルヲ許サス

第十二條 借受シタル圖書ハ毎年七月一日ヨリ同月十日迄ニ悉皆返納スヘシ尤

モ時宜ニ由リ臨時返納セシムルコトアルヘシ

第十三條 職員ノ退職シ又ハ轉任シタル者及ヒ學生ノ退學シタル者ハ借受セル

圖書ヲ直ニ返納スヘシ

第十四條 教員ハ掛員ノ承認ヲ經テ書庫内ニ入り圖書ヲ檢索スルヲ得公務上必

要ノ場合ニ於テハ其ノ他ノ職員モ亦同シ

第十五條 書庫内ニ入り圖書ヲ檢索スルノ際圖書ノ位置ヲ亂サ、ルハ勿論出納  
者ノ妨ケトナラザル様注意スヘシ



第十六條 借受ノ圖書ヲ紛失シタル者ハ同一ノ圖書ヲ以テ償ハシム

但シ時宜ニ由リ代金ヲ以テ償ハシムルコトアルヘシ

第十七條 借受ノ圖書ヲ毀損又ハ汚染シタル者ハ其ノ損害ノ多少ニ準シ同一ノ

圖書ヲ以テ之ヲ償ハシメ若シクハ之ヲ修繕セシム

但シ時宜ニ由リ代金ヲ以テ償ハシムルコトアルヘシ

第十八條 公用借受ノ圖書ヲ紛失又ハ毀損又ハ汚染シタルトキハ借受者ハ直ニ

其ノ事由ヲ詳記シタル届書ヲ出スヘシ其ノ情況ニヨリ第十六條又ハ第十七條

ヲ適用スルコトアルヘシ

第十九條 此ノ規則ヲ犯シタル者ハ其ノ輕重ニ從ヒ相當ノ處分ヲ爲スヘシ

第二十條 圖書館ニ閱覽室ヲ置ク其ノ規則ハ別ニ定ムル所ニ據ル

○馬術科規則(明治三十八年九月三十日改正)

第一條 馬術科ハ中等學科第四年級以上ノ學生中馬術修業志願ノ者ニ馬術ノ要  
概及馬匹ニ關スル必要ナル學科ヲ教授スルヲ以テ目的トス

第二條 中等學科第四年級以上ノ學生ニシテ馬術修業志願ノ者ハ學年ノ始メ十  
日以内ニ於テ左ノ様式ニ依リ保證人ヨリ志願書ヲ差出サシムルモノトス

馬術科修業願

中等學科第何年級

何

某

右馬術科修業爲致度此段奉願候也

右保證人 何

某印

明治 年 月 日

學習院長學位爵何某殿

第三條 前條志願者ト雖モ人員等ノ都合ニヨリ採用セサルコトアルヘシ

但シ缺員アル場合ニハ臨時補填スルコトアリ

第四條 馬術科修業年限ハ普通三ヶ年トス其ノ課目及教育順序ハ附表ニ依ル

第五條 馬術ノ授業時間ハ毎日(雨雪天ヲ除ク)本科授業ノ前後凡ソ一時間トシ各

班日割ハ毎週金曜日之ヲ揭示ス

第六條 馬術科學科ノ授業ハ兩雪天等ノ乘馬時間ヲ應用シ適宜教授ス

馬術科規則



第七條 馬術科學生ハ之ヲ數班ニ分チ馬術ニ關スル學術科ノ成績及勤惰ニヨリ  
 每學期其ノ席次ヲ定メ又各學期ノ成績ニ依リ學年毎ニ進級セシム  
 但シ時宜ニヨリ臨時進級セシメ或ハ其ノ期ヲ延スコトアルヘシ

第八條 所定ノ課程ヲ終リ學術共ニ優等ノ者ニハ卒業證書ヲ授與ス

第九條 馬術科卒業學生中技倆優秀ナルモノニハ特ニ得業證書ヲ授與ス

第十條 馬術科卒業學生ニシテ尙本院在學ノ者ハ志願ニヨリ馬術ヲ修習スルコ  
 トヲ得

第十一條 疾病其ノ他ノ事故ニ依リ一週日以上缺席シ又ハ廢學セントスルモノ  
 ハ保證人ヨリ其ノ事由ヲ記シタル届書(廢學ハ願書)ヲ差出スモノトス  
 但シ疾病ニアリテハ醫師ノ診斷書ヲ添附スヘシ

第十二條 乘馬演習ノ時ハ必ス規定ノ長靴拍車手套ヲ用フルモノトス  
 但シ第一學年ノモノハ拍車ヲ除ク

學習院馬術科學生各年教育順序表

第一學年	第二學年	第三學年
<p>○調馬索演習、蹄跡行進ニ於テ柔軟体操ヲ課シ專ラ騎坐ノ慣養ト平衡トヲ會得セシメ漸次騎坐ノ確實ト姿勢ノ規正トヲ要求シ進テ扶助ノ効驗操作ノ一致ヲ教フルヲ以テ主眼トス</p> <ol style="list-style-type: none"> <li>一 馬裝ハ水勒ヲ裝シ鑿ヲ除キ騎手ハ拍車ヲ附セズ</li> <li>二 調馬索演習</li> <li>三 水勒及鞍ノ裝法</li> <li>四 馬ヲ牽ク法</li> <li>五 整列、飛乘、飛下</li> <li>六 蹄跡行進、編列</li> <li>七 斜手前變換</li> <li>八 常歩、速歩ノ轉換</li> <li>九 柔軟体操</li> <li>十 速歩ノ伸縮</li> <li>十一 卷乘及半卷</li> <li>十二 速歩ニ於ケル輪乘、其ノ變換、輪乘ト蹄跡行進トノ變換</li> </ol> <p>備考 ○此ノ期間ト雖各種ノ歩度ノ平衡慣養ヲ得</p>	<p>○前學年ノ運動ヲ進行シ益騎坐及姿勢ヲ完全ナラシメ正確ナル扶助ノ効驗ヲ會得セシメ水勒演習ヲ完結ス</p> <ol style="list-style-type: none"> <li>一 馬裝ハ各個乗ヲ終ル迄ハ前學年ニ等シ但シ騎手ハ拍車ヲ附ス</li> <li>二 前足旋回</li> <li>三 頸ノ屈撓及頭ノ屈撓</li> <li>四 内方姿勢ヲ以テスル騎乘</li> <li>五 輪乘及其ノ開閉</li> <li>六 各個卷乘及半卷</li> <li>七 後足旋回</li> <li>八 橫歩及退却</li> <li>九 駢歩</li> <li>十 駢歩ニ於ケル輪乘、其ノ變換、輪乘ト蹄跡行進トノ變換</li> <li>十一 駢歩ニ於ケル輪乘ノ開閉</li> <li>十二 各個乘</li> <li>十三 鑿ノ用法、乘馬、下馬</li> <li>十四 馬場内ニ於ケル障害飛越及飛越場、不齊地ニ於ケル障害飛越</li> </ol> <p>備考</p>	<p>○大勒、小勒ノ効驗及其ノ用法ヲ會得セシメ前學年ノ諸教課ヲ復習進行シ益御法ノ確實練達ヲ要求シ普通馬術ノ完成ヲ期ス</p> <ol style="list-style-type: none"> <li>一 馬裝ハ大勒ヲ裝シ鑿ヲ附ス</li> <li>二 大勒ノ裝法</li> <li>三 大勒及小勒ノ用法</li> <li>四 大勒ヲ以テスル水勒演習ノ復習</li> <li>五 駢步中卷乘</li> <li>六 駢步中手前變換及半卷</li> <li>七 駢歩ノ伸縮</li> <li>八 各個乘</li> <li>九 大馬場演習</li> <li>十 英式速歩</li> <li>十一 野外騎乘</li> <li>十二 長途騎乘</li> <li>十三 武器攜帶教練</li> </ol> <p>備考 前學年ニ同シ</p>



セシムル爲時々駝歩ヲ行フ  
○雨天等ニテ馬場ヲ使用シ難キ時ハ學科又  
ハ場外演習ヲ施行ス  
○雨天等ノ際ハ前學年ト等シ  
○長途騎乘其ノ他打球競馬撒紙會等ノ競争  
遊戯ヲナサシムルコトアリ

○柔道科規則(明治三十八年十月十四日定)

- 第一條 柔道ハ年齡滿十年以上ノ學生ニシテ志願ノ者ニ之ヲ授ク
- 第二條 柔道ノ授業ハ毎日放課後休日及土曜日ハ除クヨリ施行ス
- 第三條 柔道修業學生心得並ニ授業上ニ關スル細則等ハ學生監ノ定ムル所ニ據ル
- 第四條 柔道修業志願ノ者ハ左ノ様式ニ依リ何時ニテモ保證人ヨリ願書ヲ差出スコトヲ得

柔道修業願

何學科第何年級

何 某

年月日生

右柔道修業爲致度此段奉願候也

年月日

右保證人

何 某印

學習院長學位爵何某殿

- 第五條 疾病其ノ他ノ事故ニ依リ一週日以上缺席シ又ハ廢學セントスルモノハ保證人ヨリ其ノ事由ヲ記シタル届書(廢學ハ願書)ヲ差出スヘシ
- 第六條 學生ノ等級ハ毎年凡ソ二回試業ノ上之ヲ定ム但シ時宜ニ依リ試業ヲ用ヒス平常ノ成績ニテ等級ヲ定ムルコトアルヘシ
- 第七條 稽古衣ハ各自ノ自辨トス
- 第八條 毎年一回柔道大會ヲ施行ス

○劍道科規則(明治三十四年十月十四日定)

- 第一條 劍道ハ年齡滿十年以上ノ學生ニシテ修業志願ノ者ニ之ヲ授ク

柔道科規則 劍道科規則



第二條 劍道ノ授業ハ毎日放課後休日及土曜日ハ除クヨリ施行ス

第三條 劍道修業學生心得並ニ授業上ニ關スル細則等ハ學生監ノ定ムル所ニ據ル

第四條 劍道修業志願ノ者ハ左ノ様式ニ依リ何時ニテモ保證人ヨリ願書ヲ差出  
スコトヲ得

劍道修業願

何學科第何年級

何 某

年月日生

右劍道修業爲致度此段奉願候也

年月日

右保證人

何 某印

學習院長學位爵何某殿

第五條 疾病其ノ他ノ事故ニ依リ一週日以上缺席シ又ハ廢學セントスルモノハ

保證人ヨリ其ノ事由ヲ記シタル届書廢學ハ願書ヲ差出スヘシ  
第六條 學生ノ等級ハ毎年凡ソ二回試業ノ上之ヲ定ム但シ時宜ニ依リ試業ヲ用  
ヒス平常ノ成績ニテ等級ヲ定ムルコトアルヘシ  
第七條 擊劍道具ハ自品ナキ者ニハ道場内ニ限り之ヲ貸與スルモ竹刀及稽古衣  
ハ各自ノ自辨トス  
第八條 毎年一回劍道大會ヲ施行ス

○轉地游泳演習規程(明治三十八年六月十九日定)

第一條 本院教育ノ趣旨ニ副ヒ學生ノ心身發達ヲ助ケンカ爲相州鎌倉郡川口村  
字片瀨ニ轉地游泳場ヲ設ク

第二條 青年中年幼年學生ノ爲宿舍ヲ三寮ニ區分シ各寮ニ監督教官學生監部員  
ヲ含ム二名以上ヲ置ク

第三條 各寮ヲ數室ニ區分シ各室ニ室長一名ヲ置ク  
室長ハ學生中ヨリ監督教官之ヲ命ス



- 第四條 室長ハ監督教官ノ旨ヲ承ケ其ノ室内監理ノ責ニ任ス
- 第五條 人員検査ノ時刻ニ到ラハ室長ハ其ノ室ノ人員ヲ検査シ監督教官ニ報告スヘシ
- 第六條 病氣其ノ他ノ事故ニ因リ當日ノ游泳ニ從事シ難キモノハ豫メ監督教官ニ申出ツヘシ
- 第七條 出發並ニ歸校ノ際ハ勿論散歩ノ區域外ニ出ツルトキハ必制服制帽ヲ着用スヘシ
- 第八條 散歩ノ時ハ代用服袴着用ヲ用フルコトヲ得
- 第九條 游泳場ニ到ラハ先ツ休憩場ニ衣服ヲ脱シ準備ヲ整ヘ學生監ノ命ヲ待ツヘシ
- 第十條 游泳中ハ總テ游泳教官ノ指揮ニ從フヘシ
- 第十一條 游泳教官ハ游泳優等ノ學生ヲ選ヒ之ニ補助ヲ命スルコトアルヘシ
- 第十二條 游泳ノ終始ハ毎回必人員検査ヲ行フ
- 第十三條 游泳時間外ハ假令指定ノ場所タリトモ游泳教官ノ許可ナク猥ニ游泳スヘシ

- 第十四條 散步區域ハ別圖朱線内ノ通リトス若區域外ニ出ツルヲ要スルトキハスヘカラス
- 第十五條 其ノ事情ヲ申出テ監督教官ノ許可ヲ受クヘシ
- 第十六條 父母又ハ親族ノ病氣其ノ他不得止事故ノ爲歸京或ハ外泊セント欲スルモノハ父兄又ハ保證人ヨリ其ノ理由ヲ記シ願出ツヘシ
- 第十七條 歸京或ハ外泊シタルモノハ歸舍ノ際必相當ノ證明書ヲ持參スヘシ
- 第十八條 病氣ノ爲醫官ノ申出ニヨリ歸京ヲ命スルトキハ其ノ病狀ニヨリ父兄又ハ保證人ノ出張ヲ求ムルコトアルヘシ
- 第十九條 醫官ノ申出又ハ父兄保證人ノ請求ニヨリ歸京シタルモノハ歸着後直ニ父兄又ハ保證人ヨリ歸着時日ヲ記載シタル届書ヲ差出スヘシ
- 第二十條 所定以外ノ時間ニ於テ診斷ヲ乞ハント欲スルモノハ監督教官ノ許可ヲ受クヘシ
- 第二十一條 半途ヨリ游泳入舍ヲ申出ツルモノタリトモ父兄又ハ保證人ヨリ願書ヲ差出スヘシ



第二十條 面會者アルトキハ監督教官ノ許可ヲ受クヘシ

第二十一條 游泳地日課時間ヲ左ノ通り定ム

起床 午前六時

人員檢査 全 六時二十分

朝食 全 六時二十分

學科 全 七時ヨリ八時迄

游泳三級生以上全 九時ヨリ十時迄

但シ四級生以下ト雖教官ノ見込ヲ以テ許可スルコトアルヘシ

午食 全 十一時四十五分

游泳 午後一時ヨリ三時迄

入浴 全 三時ヨリ五時迄

夕食 全 五時三十分

人員檢査 全 八時三十分

(幼年度ニ於テハ七時三十分)

消燈 全 九時

(幼年度ニ於テハ八時)

第二十二條 本規程ヲ遵奉セサルモノ其ノ他監督教官ニ於テ不都合ト認メタル

モノハ父兄保證人ニ通知シ又ハ出張ヲ求メ歸京ヲ命スルコトアルヘシ

附則

父母兄保證人ノ許ニアリテ通學游泳ヲナサント欲スルモノハ其ノ理由ヲ記シ願

出ツヘシ

本規程ハ通學生ニ準用スルモノトス

○學生心得(明治三十年一月十一日改正)

第一章 綱要

第一條 本院學生ハ教學聖訓ノ旨ヲ奉體シ本院諸規則命令等ヲ遵守シ特ニ左ノ

諸項ヲ服膺シテ其ノ實行ヲ期スヘシ

一 皇室ヲ尊ヒ國恩ニ報ユルコト



- 一 先志ヲ繼述シ家聲ヲ宣揚スルコト
- 一 長上ニ順ヒ師傳ヲ敬フコト
- 一 交友ヲ慎ミ信義ヲ重ニスルコト
- 一 志操高潔ニシテ威儀莊重ナルコト
- 一 驕傲ヲ制シ奢侈ヲ戒ムルコト
- 一 學術ヲ勉勵シ知行ヲ合一ニスルコト

第二章 敬禮

第二條 凡ソ敬禮ヲナスニハ最モ嚴肅ニシテ衷心恭敬ノ實アルヲ要ス

第三條 院長及ヒ其ノ他ノ職員ニハ勿論院外ノ者ト雖モ總ヘテ尊長ニ對スルト

キハ其ノ都度敬禮ヲ行フヘシ又其ノ面前ニアルト否トヲ問ハス相當ノ尊稱敬語ヲ用フヘシ

第四條 學生ノ敬禮ヲ分チテ二トス

- 其一 室内ノ敬禮
- 其二 室外ノ敬禮

但シ廊下及ヒ雨中體操場ノ如キハ室外ニ屬ス

第五條 室内室外ノ敬禮ハ左ノ如シ

室内ノ敬禮

第一項 學生室内ニ入ルニハ戶外ニテ先ツ帽ヲ脱スヘシ

第二項 學生室内ノ敬禮ハ敬スヘキ人ニ對シテ正面シ姿勢ヲ正シ其ノ眼ニ注目シテ體ノ上部ヲ少シク前ニ傾ク若シ帽ヲ手ニ持ツトキハ右手ニテ其ノ前

庇ヲ摘ミ之ヲ垂直ニ提ケ帽ノ内部ヲ右股ニ對セシム

第三項 學生室内ニテ敬スヘキ人ニ對シ命令諭告等ヲ承リ或ハ陳述ヲナストキハ適宜ノ所ニテ敬禮ヲ行ヒタル後前進シテ之ヲ承リ或ハ陳述シ終ハリテ却行シ舊位ニ復シテ再ヒ敬禮ヲ行フモノトス

但シ陳述ヲナスニハ簡單明瞭ナルヲ要ス

第四項 學生證書賞狀等ヲ授與セラルルトキハ敬禮ヲ行ヒタル後適宜ニ前進シ帽ヲ左脇ニ挾ミ右手ヲ以テ之ヲ受ケ左手ヲ副ヘテ披見シ之ヲ收メテ却行シ舊位ニ復シテ再ヒ敬禮ヲ行ヒ退却スヘシ

學生心得



第五項 豫達アル參觀人其ノ他特ニ敬禮スヘキ人教場式場等ニ臨マレタルトキハ職員ノ指揮ニ從ヒテ起立敬禮スヘシ

室外ノ敬禮

第一項 學生室外ノ敬禮ハ舉手注目トス其ノ法姿勢ヲ正シ右手ヲ舉ケ其ノ諸指ヲ接シテ食指ト中指トヲ前庇ノ右側ニ當テ掌ヲ稍外面ニ向ケ肘ヲ肩ニ齊シクシ敬スヘキ人ノ眼ニ注目ス

第二項 學生途上ニテ行幸行啓ニ遇ヒタルトキハ前驅ノ稍前ヨリ道路ノ一側ニ停止シテ正面シ乗馬又ハ乗車者ハ下乗シ車駕六歩前ニ近ツキタルトキ敬禮ヲ行ヒ六歩過キ去ルマテ此ノ姿勢ヲ保ツヘシ

第三項 學生室外ニテ敬スヘキ人ニ對シ命令諭告等ヲ承リ或ハ陳述ヲナストキハ適宜ノ所ニテ敬禮ヲ行ヒタル後前進シテ之ヲ承リ或ハ陳述シ終ハリテ却行シ舊位ニ復シテ再ヒ敬禮ヲ行フモノトス

第四項 學生證書賞狀等ヲ授與セラルルトキハ凡ソ五六歩ノ所ニテ停止シ敬禮ヲ行ヒタル後適宜ニ前進シ右手ヲ以テ之ヲ受ケ左手ヲ副ヘテ披見シ之ヲ

收メテ却行シ舊位ニ復シテ再ヒ敬禮ヲ行ヒ退却スヘシ

第五項 學生敬スヘキ人ニ行キ遇ヒタルトキハ凡ソ五六歩前ヨリ姿勢ヲ正シ凡ソ三步前ニテ停止シ敬禮ヲ行フヘシ

但シ右手ヲ舉クルコト能ハサル場合ニハ敬スヘキ人ニ對シテ其ノ儘停止シ頭ヲ少シク受禮者ノ方ニ向ケ注目シテ敬禮ノ意ヲ表スヘシ

第六項 學生相互ノ禮ハ第五項ニ準スヘシ但シ停止スルニ及ハス

第七項 學生隊伍ヲ編制シタルトキハ總ヘテ指揮者ノ號令ニ從ヒテ敬禮ヲ行フヘシ

第八項 學生途上ニテ軍旗ニ行キ遇ヒタルトキハ第五項ノ法ニ據リテ敬禮スヘシ

第三章 服裝儀容

第六條 學生ノ服裝ハ本院規定ノ服制ニ據ルヘシ

第七條 學生ハ日々服裝ノ整否ニ注意シ容儀ヲ整ヘ極メテ清潔ニシテ端正ナラ



ンコトヲ勉メ左ノ諸項ヲ確守スヘシ

第一項 衣服ノ「ホック」「ボタン」ヲ外シ置クヘカラス

第二項 衣服ノ「カクシ」ニ手ヲ入レオクヘカラス

第三項 制服ヲ着シタルトキハ傘及ヒ杖等ヲ携帯スヘカラス

第四項 頭髮ハ凡ソ前一寸後五分ヨリ長クスヘカラス

第五項 昇降口ニテハ必ス靴ノ泥土ヲ叮嚀ニ拭フヘシ

第八條 本院内ハ勿論本院通學ノ途上ニテハ必ス制服ヲ着シ中等學科三年級以下ノ學生ニ在リテハ途上必ス背囊ヲ負フヘシ

第九條 院外ニテモ成ルヘク制服ヲ着スヘシ但シ止ムヲ得ス和服ヲ用フル場合ニハ必ス袴ヲ穿ツヘシ

第四章 舉止通則

第十條 本院學生ハ院ノ内外ヲ問ハス常ニ舉止ヲ慎ミ本院ノ學生タル體面ヲ汚スヘキ所爲アルヘカラス

第十一條 課業ノ終始食事其ノ他一齊ヲ要スル舉動ハ號音ニ依リテ嚴肅ニ之ヲ

爲スヘシ

第十二條 教場ニテハ勿論其ノ他ニテモ指定セラレタル位置ハ擅ニ之ヲ變更スヘカラス

第十三條 本院備ヘ付ケノ物品ハ叮嚀ニ取り扱フヘシ萬一過チテ汚損破毀シタルトキハ直ニ其ノ趣ヲ學生監部ニ届ケ出テ處分ヲ待ツヘシ

第十四條 左ニ掲クル諸項ニ注意スヘシ

第一項 牆壁窓戶等ヲ汚損シ又院内ノ樹木ヲ折ルヘカラス

第二項 窓戶ノ縁及ヒ手摺机等ニテ物ヲ切ルヘカラス

第三項 本院備ヘ付ケノ物品ヲ妄リニ移動スヘカラス

第四項 室内及ヒ廊下ニテ猥リニ唾ハク等不清潔ノ所爲アルヘカラス

第五項 室内ハ勿論廊下及ヒ階段等ニテハ殊ニ喧噪ノ所爲アルヘカラス

第六項 瓦礫ヲ擲ツ等凡ヘテ危險ノ虞アル所業ヲ爲スヘカラス

第十五條 休憩時間ニハ成ルヘク屋外ニテ運動シ妄リニ教場ニ出入シ及ヒ廊下ヲ徘徊スヘカラス



第十六條 本院學生ハ成年以上ノ者タリトモ吹煙ヲ禁ス(三十八年九月二  
十九日本條改正)

第十七條 教課用ノ書籍及ヒ器具ヲ持參スルコトヲ忘ルヘカラス

第十八條 遊戲ニ屬スル物品ハ勿論書籍雜誌新聞紙ノ類ト雖モ職員ノ認可ヲ經

又ハ本院ヨリ特ニ許可セラレタルモノニアラサレハ持參スヘカラス

第十九條 金錢被服等ヲ貸借シ又妄リニ集金集會ヲ爲スヘカラス

第二十條 物品其ノ他包物等ヲ院外ニ持チ出タシ及ヒ院内ニ持チ入ル、トキ守

門ヨリ點檢ヲ要求セラレタルトキハ之ヲ拒ムコトヲ得ス

第二十一條 小使並ヒニ雇夫ヲ妄リニ使役スヘカラス

第二十二條 病氣ニテ醫官ニ診察ヲ受ケントスル者ハ所定ノ時間ニ之ヲ受クヘシ

但シ急病ノトキハ此ノ限リニアラス

第五章 教場内心得

第二十三條 教場内ニ在リテハ特ニ容儀ヲ正シ靜肅ヲ主トシ教員ノ許可ヲ得ス

シテ學生相互ニ言語ヲ交フル等ノコトアルヘカラス

第二十四條 勅語捧讀ノ際ニハ必ス起立シテ謹聽スヘシ

第二十五條 每授業時間ノ始終ニハ教員ニ對シ起立敬禮スヘシ

第二十六條 教員ニ質問ヲナシ又ハ試問セラレ、間ハ起立スヘシ

但シ着座ヲ許サレシトキハ此ノ限リニアラス

第二十七條 教員ヨリ出席ヲ調査スル爲メ呼名セラレタルトキハ速ニ起立シテ

之ニ應スヘシ

第二十八條 教員ノ許可ナクシテ座席ヲ離ルヘカラス

第二十九條 中等學科四年級以上ノ學生ハ始業三分前ノ振鈴ニテ直ニ教場ニ入

リ各自ノ座席ニ着キ教員ノ臨場ヲ待ツベシ

第三十條 中等學科三年級以下及ヒ初等學科學生ハ始業三分前ノ振鈴ニテ指定

ノ場所ニ整列シ教員ノ指揮ニ從ヒテ教場ニ入り各自ノ座席ニ着クベシ若シ受

持教員缺席シタルトキハ學生監部ノ指揮ニ從フヘシ(三十三年二月十  
二日本條改正)

但シ中等學科三年級以下ノ學生ハ雨天ノ節ハ直ニ教場ニ入りテ各自ノ座席

ニ着キ指揮者ノ臨場ヲ待ツヘシ

第三十一條 受持教員缺席シタルトキハ補充教員ノ授業ヲ受クヘシ(三十七年九月  
二十七日本條)



(改正)

第三十二條 病氣其ノ他ノ事故ニ因リ始業時間ニ後レテ教場ニ入ルトキハ其ノ事由ヲ教員ニ申出ツヘシ

第六章 缺席及ヒ遅刻

第三十三條 缺席又ハ遅刻シタル時遅クトモ三日以内ニ保證人ノ届書ナキ者ハ無斷缺席ト看做スヘシ(三十七年九月二十日本條中改正)

但シ病氣缺席五日以上ニ及フ者ハ届書ニ醫師ノ診断書ヲ添ヘ事故缺席五日以上ニ及フ者ハ願書ヲ差出タスヲ要ス

第七章 懲罰

第三十四條 凡ヘテ規則命令等ヲ犯シタル者又ハ怠惰放縱ナル者ハ其ノ情狀ニ從ヒテ之ヲ懲罰ス

第三十五條 懲罰ノ種類ハ左ノ如シ

- 一 遣責
- 一 直立

一 退場

一 留置

一 停學

一 退院

第三十六條 懲罰ヲ受ケタル者其ノ期滿チタルトキハ懲罰ヲ命シタル者ノ面前ニテ將來ヲ慎ムヘキ旨ヲ誓フヘキモノトス

第三十七條 凡ヘテ懲罰ニ處シタルトキハ(譴責直立退場ノ場合ヲ除ク)之ヲ院内ニ揭示シ且ツ保證人ニ通知スヘシ退院ノ處分ヲナシタルトキハ特ニ宮内大臣ニ届ケ出ツルモノトス

○部長勤務學生組長概則(明治三十年一月十一日學部令)

第一條 武課及ヒ其ノ他學生ノ紀律ヲ整フル爲中等學科以上ノ學生ヲ五部乃至

八部ニ編成シ各部ニ部長一名勤務學生若干ヲ置ク(三十六年十二月二十日本條改正)

第二條 部長ハ高等學科學生中ヨリ勤務學生ハ高等學科及ヒ中等學科六年級ノ



學生中ヨリ學力操行等ヲ斟酌シテ之ヲ選定スルモノトス(三十四年十二月)

第三條 高等學科中等學科各組ノ紀律ヲ整フル爲組毎ニ組長一名若シクハ二名ヲ置ク(三十五年一月二十三日)  
(高等學科ノ四字追加)

第四條 組長ハ其ノ組ノ學生中ヨリ學力操行等ヲ斟酌シテ主管之ヲ選定スルモノトス

第五條 部長勤務學生組長ニ關スル細則ハ別ニ之ヲ定ム

○部長職務心得(明治三十二年三月二十三日定)

- 一 部長ハ學生監ノ指定スル部隊ノ紀律ヲ整ヘ武課ノ訓練其他ノ指揮ヲ執ルモノトス(三十六年十二月)
- 二 部長ハ武課授業中受持部隊ノ訓練ヲ務メ其ノ勤惰及ヒ技術ノ巧拙ニ注意スヘキモノトス
- 三 部長ハ行軍中受持部隊ニ關スル上申下達ノ任務ヲ執ルモノトス
- 四 部長ハ學生監ノ指示スル日ニ於テ學生監部ニ會合シ紀律並ニ訓練上ニ就

- 五 部長ハ分隊長ノ任命ニ就キ其ノ意見ヲ學生監ニ開申スベシ(三十六年十二月)

○勤務學生職務心得(明治三十三年三月)

- 一 勤務學生ハ學生監ノ指定スル部隊ニ屬シ部長ヲ補佐シテ紀律ノ整頓武課ノ訓練ヲ分擔スルモノトス(三十六年十二月)
- 二 勤務學生ハ所屬部長病氣其ノ他ノ事故等ニテ武課ニ出場セサルトギハ部隊訓練ノ指揮ヲナスベシ
- 三 勤務學生ハ行軍中部長ノ指示ニ依リテ受持部隊學生ニ關スル上申下達ヲ取扱フモノトス

○服制及被服調製手續(明治三十年一月十一日學)

第一條 學生被服ノ制規及種類ハ左ノ如シ  
但シ帽衣袴外套雨覆ノ製方及下襟ノ形並背囊ノ制ハ尙圖ヲ以テ之ヲ詳カニ

部長職務心得 勤務學生職務心得 服制及被服調製手續



ス(三十七年十一月五日但)  
 (書中兩覆ノ二字追加)

種名	規
朝並日覆	朝地質紺絨 日覆キヤラコ、リンネル、雲齋、葛城織、色ハ總テカイキ <small>トス(三十八年一月二十五日本項中追加)</small>
上衣	地質ハ小倉ヘール、リンネル、雲齋、葛城織 <small>(同本項中加除)</small> <small>長サハ臍骨下二寸ヨリ凡四寸迄トシ寬裕ナルヲ要ス</small>
袴	地質衣ニ同シ寬濶ナルヲ要ス
外套	地質紺軍艦絨、裏地黒毛織子
下襟	白色
シャツ	儀式ノ外ハ、カフス、ナキモ妨ケナシ
襦袢	
袴下	
手袋	白莫大小 白鹿革 儀式並乘馬用
脚絆	カイキ、ズツク、カイキ、雲齋、カイキ、葛城織、武装用 <small>(三十八年一月二十五日本項中追加)</small>
短靴	黒革 野外演習等ニ在テハ紐締半靴ヲ用フヘシ
長靴	黒革 乘馬演習用

類靴

背 下

黒革

右ノ外左ノモノヲ用フルコトヲ得(三十七年十一月五日日本項追加)

- 一 雨覆 地質ハ外套ニ同シ長サハ手甲ノ隠ルヲ度トス襟幅二寸
- 二 靴靴 黒

第二條 學生部長勤務學生ハ左ノ區別ニ從ヒ上衣袖部ノ端ニ徽章ヲ附セシム

(三十七年六月一日日本條改正三十一年一月二十五日本條中改正)

- 一 學生部長ノ正服ハ袖章ノ黒シヤバラニ線ヲ金ジヤバラニ換ヘ略服ハ袖章ノ下部ニ銀色ノ櫻花形質襟章ト同四箇ヲ附ス
- 二 勤務學生ノ正服ハ袖章ノ黒シヤバラ一線ヲ金ジヤバラニ換ヘ略服ハ袖章ノ下部ニ銀色ノ櫻花三箇ヲ附ス
- 第三條 制服中紺色ノ服ヲ正服トシカイキ色ノ服ヲ略服トス略服ハ毎年六月一日ヨリ十月十五日マテノ間ニ限リ着用スルコトヲ得之ヲ着用シタルトキハ帽ニ日覆ヲ附著スヘシ(三十八年一月十五日日本條追加)

服制及被服調製手續



但シ儀式奉送迎等ノ場合ハ正服ニ限ルモノトス

第四條 帽及衣袴外套脚絆背囊ノ蓋革雨覆ノ裏面ニハ必ス姓名ヲ記載スヘシ(三

七) 年十一月二十五日本條中追加三十八

第五條 帽衣袴外套ノ調製ハ學生ノ便宜ノ爲メ其望ニ應シ本院ニ於テ之レカ手

續ヲナス故ニ新調セントスル者ハ其被服ノ名稱員數姓名ヲ詳記シ父兄又ハ保

證人調印アル書面ヲ學生監ニ差出スヘシ

第六條 本院ニ於テ新調ノ被服ハ學生監ノ検査ヲ受ケテ後チ受領スヘシ

第七條 新調被服ノ代價ハ本院ヨリ父兄又ハ保證人ニ宛テ送達スル切符ニ依リ

テ徴收ス故ニ該切符ニ記載シアル金高ヲ其日限内ニ納付スヘシ



# 學 生 制 服 圖

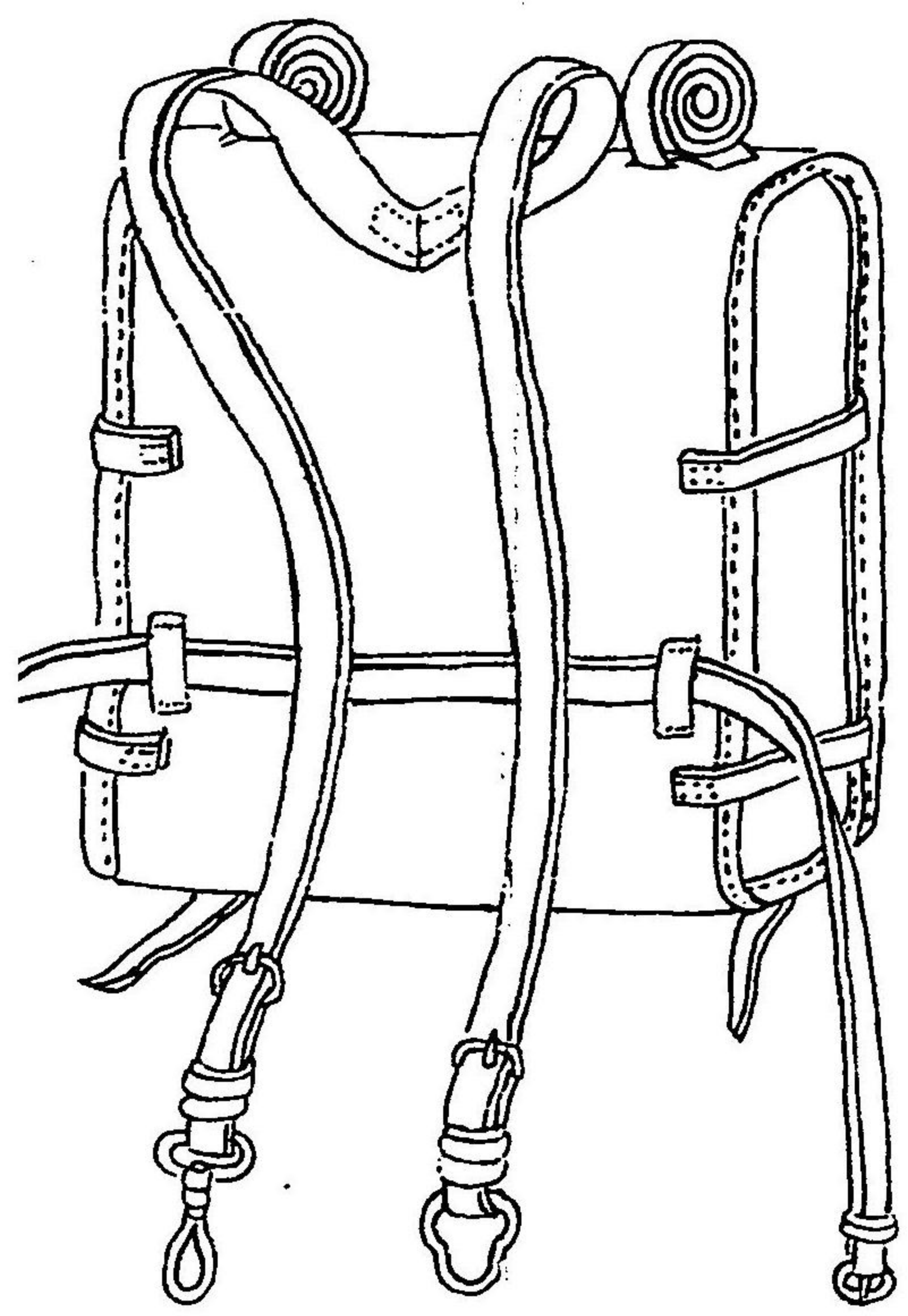

雨 覆

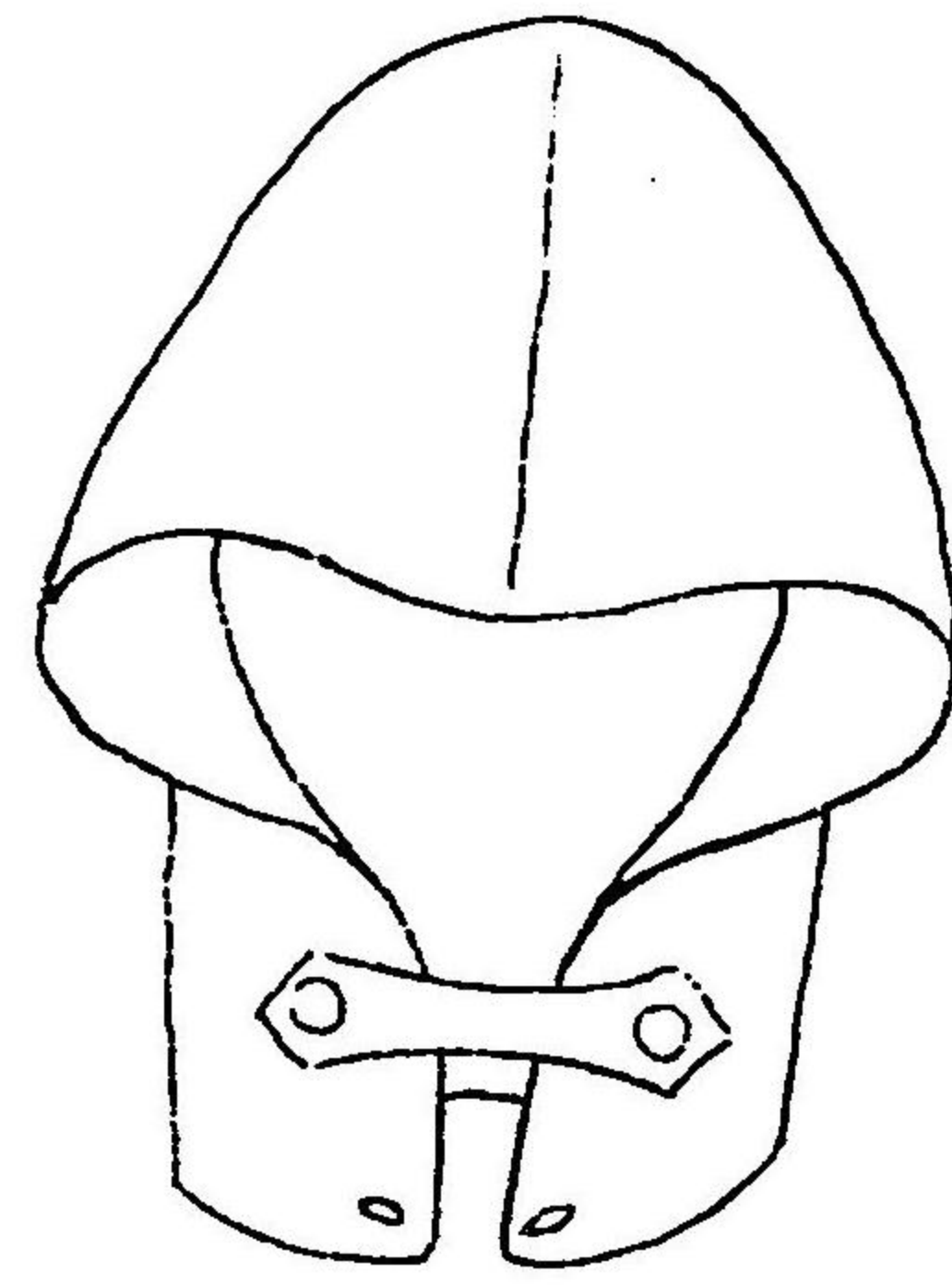

頭 巾

同地質外套

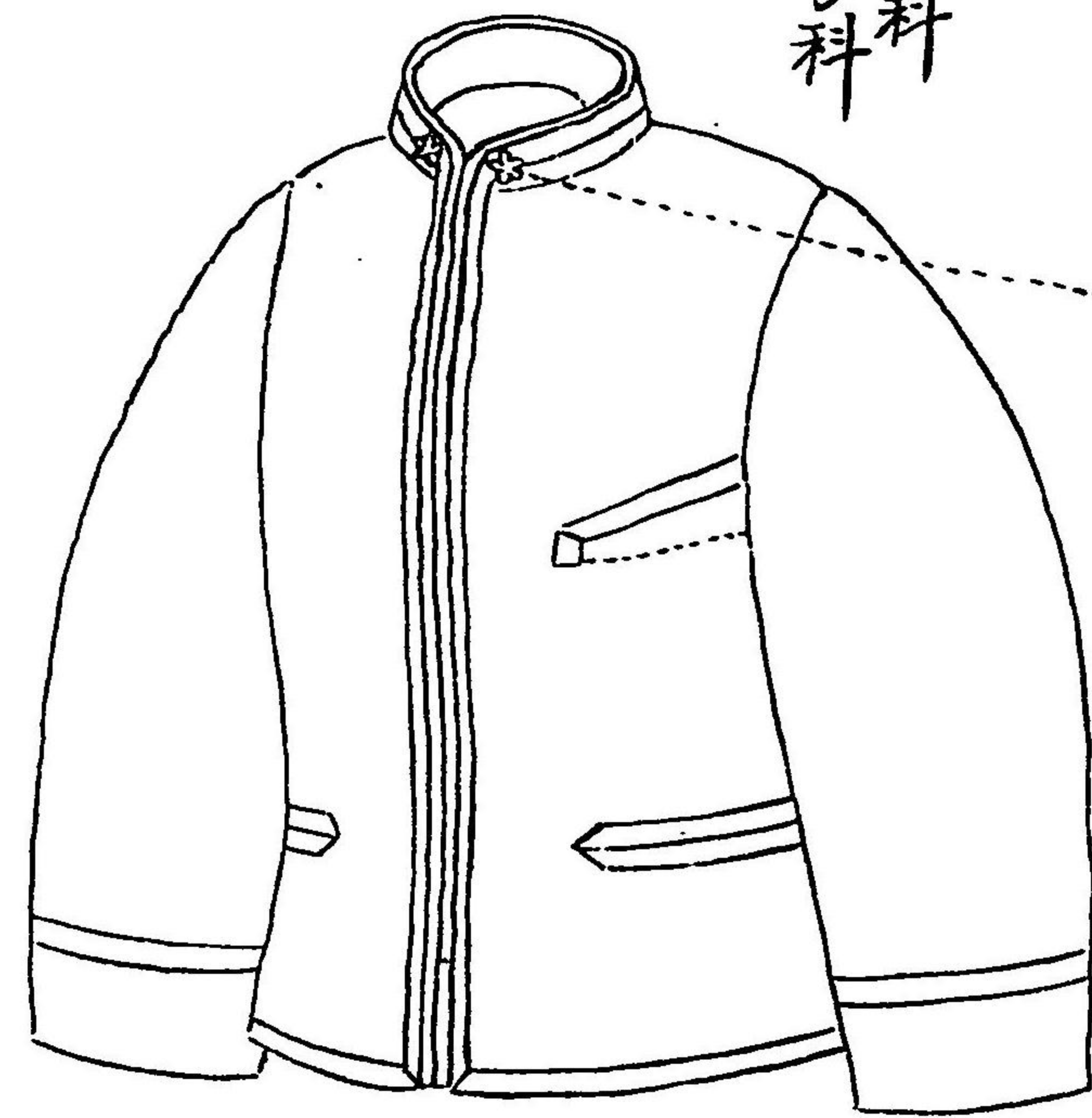
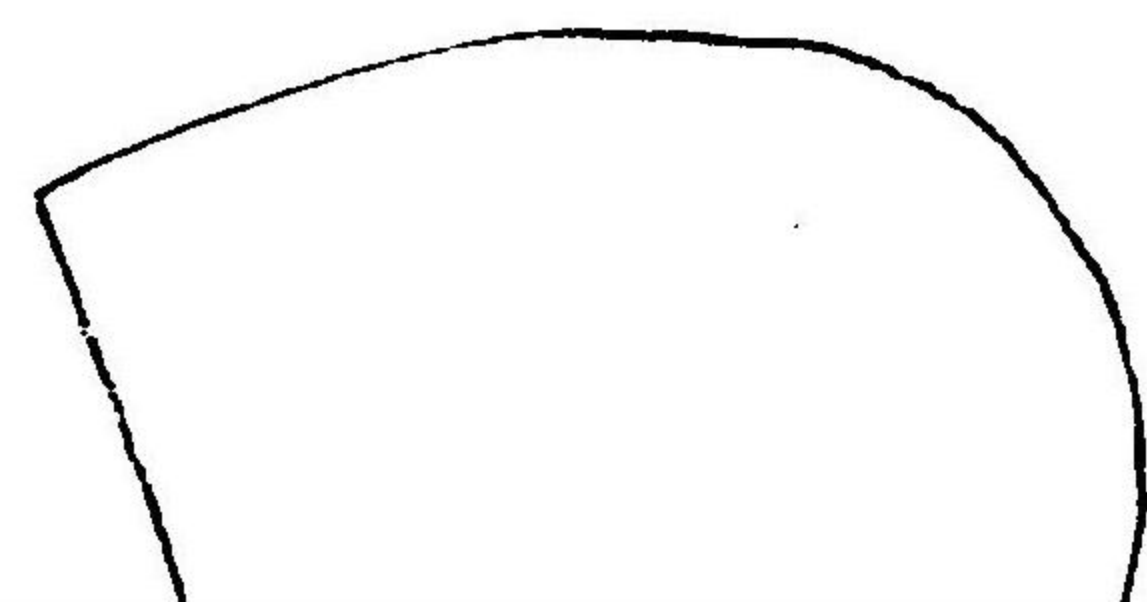

上 衣

高等學科  
以下各學科

襟章  
徑五分  
真鍮地鍍金

同  
背 上  
面

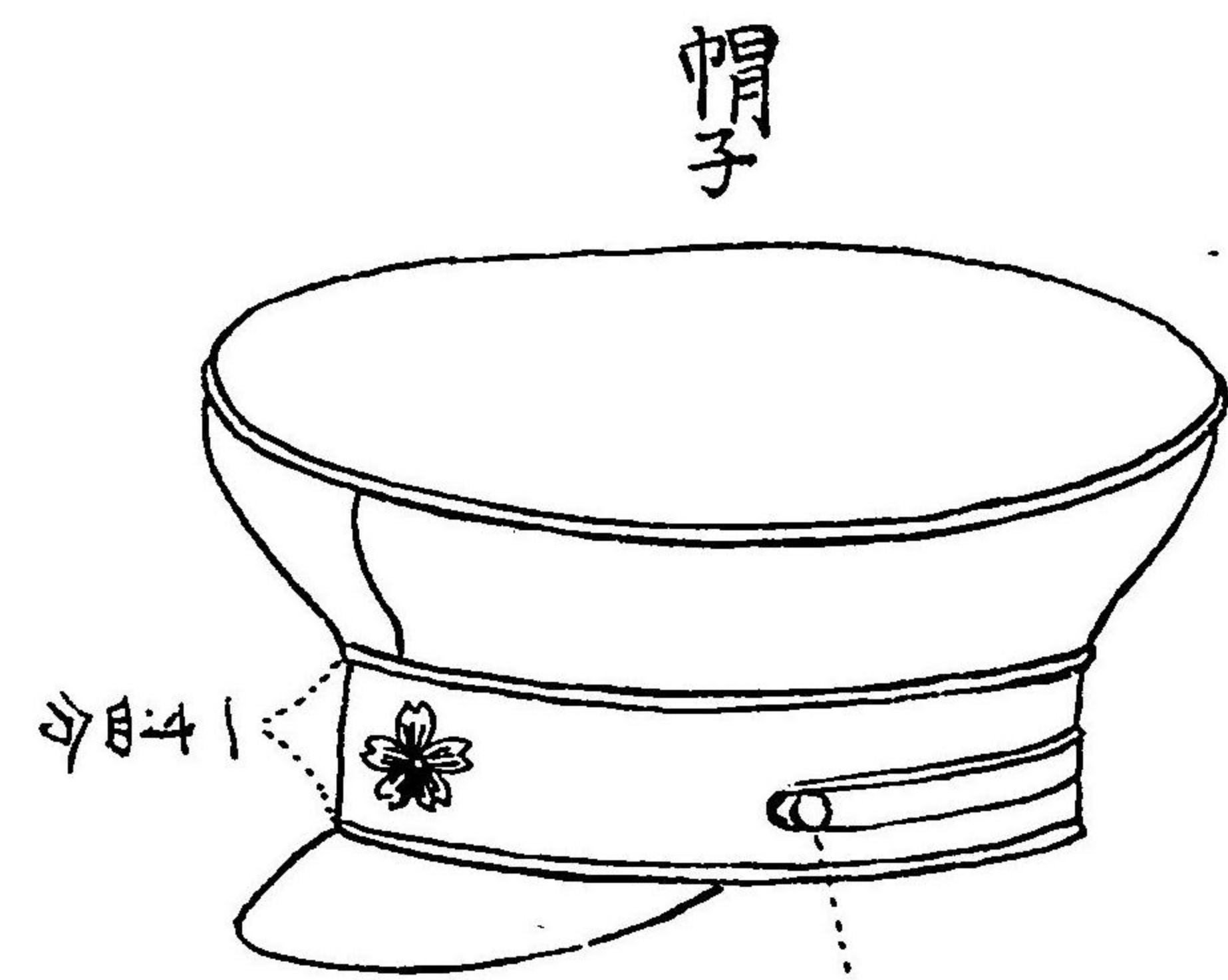
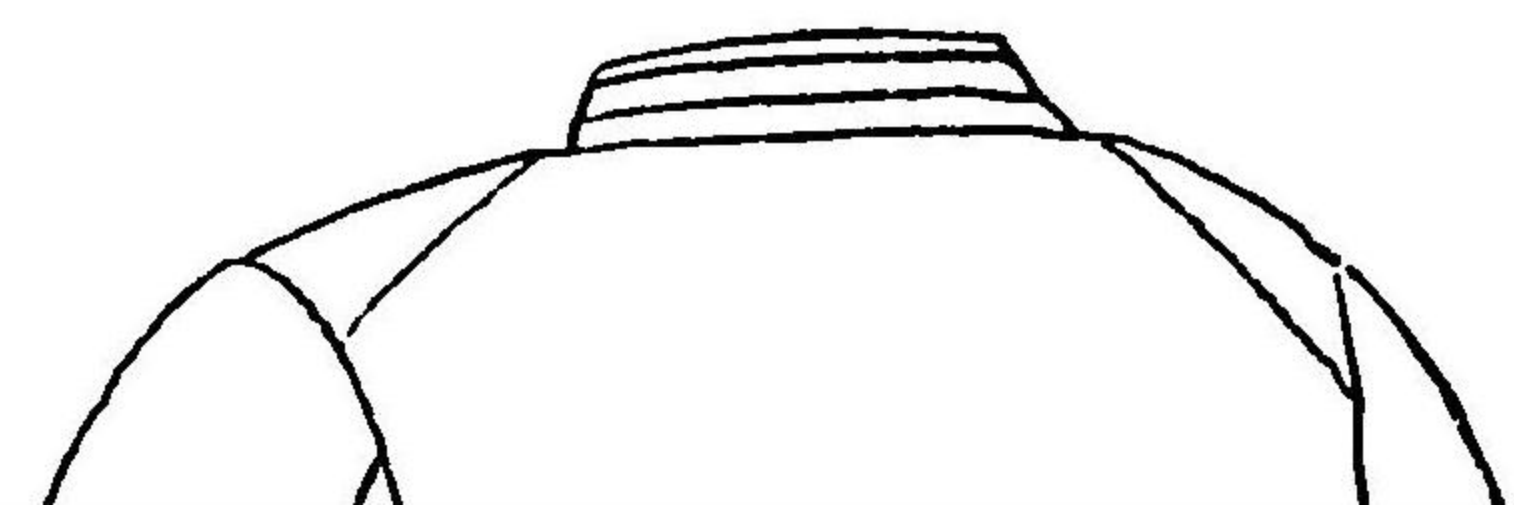

帽 子

表地質絨絨緣八五綠トモ  
一寸六分トモ櫻花徽章ノ用

徑三分五厘  
真鍮地鍍金

帽 子 徽 章

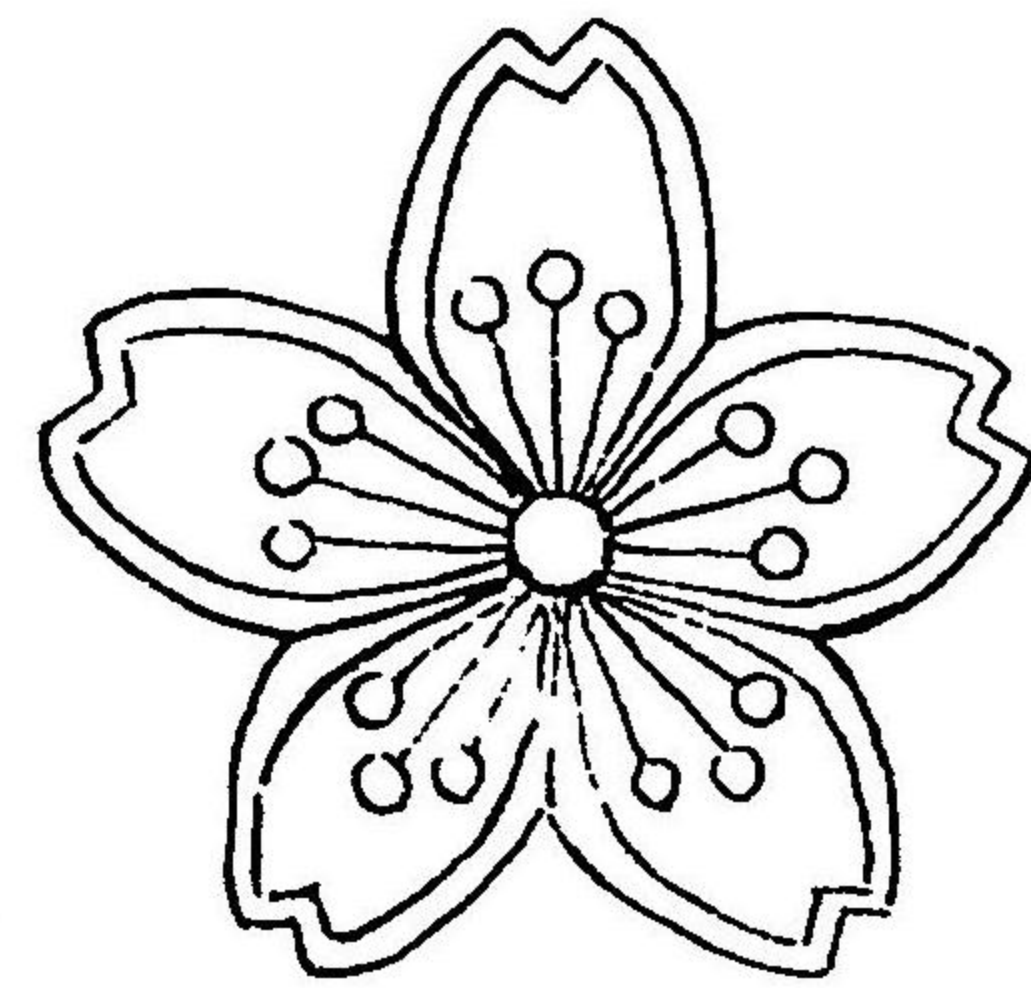

徑一寸真鍮地鍍金



# 學 生 制 服 圖

上衣

高等學科  
以下各學科

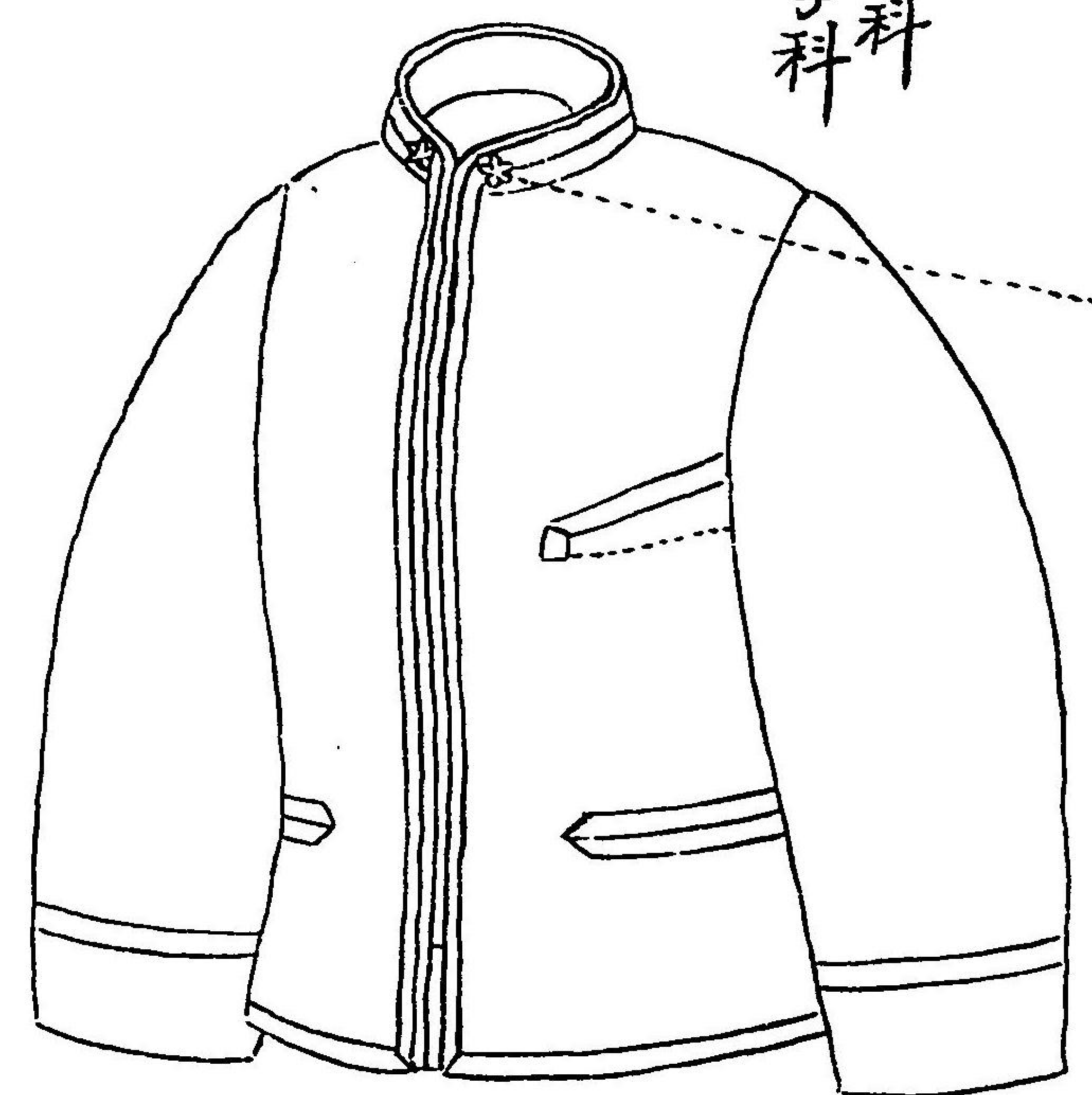

襟章  
徑五分  
真鍮地鍍金

同上  
背面

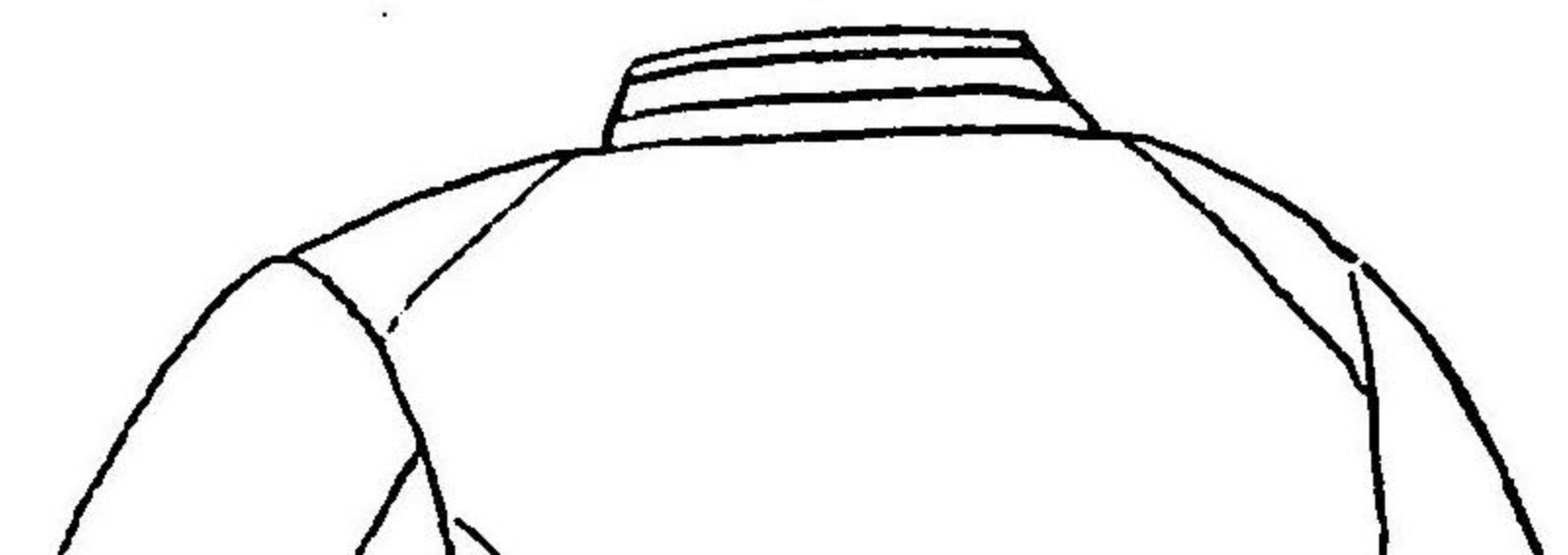

頭巾

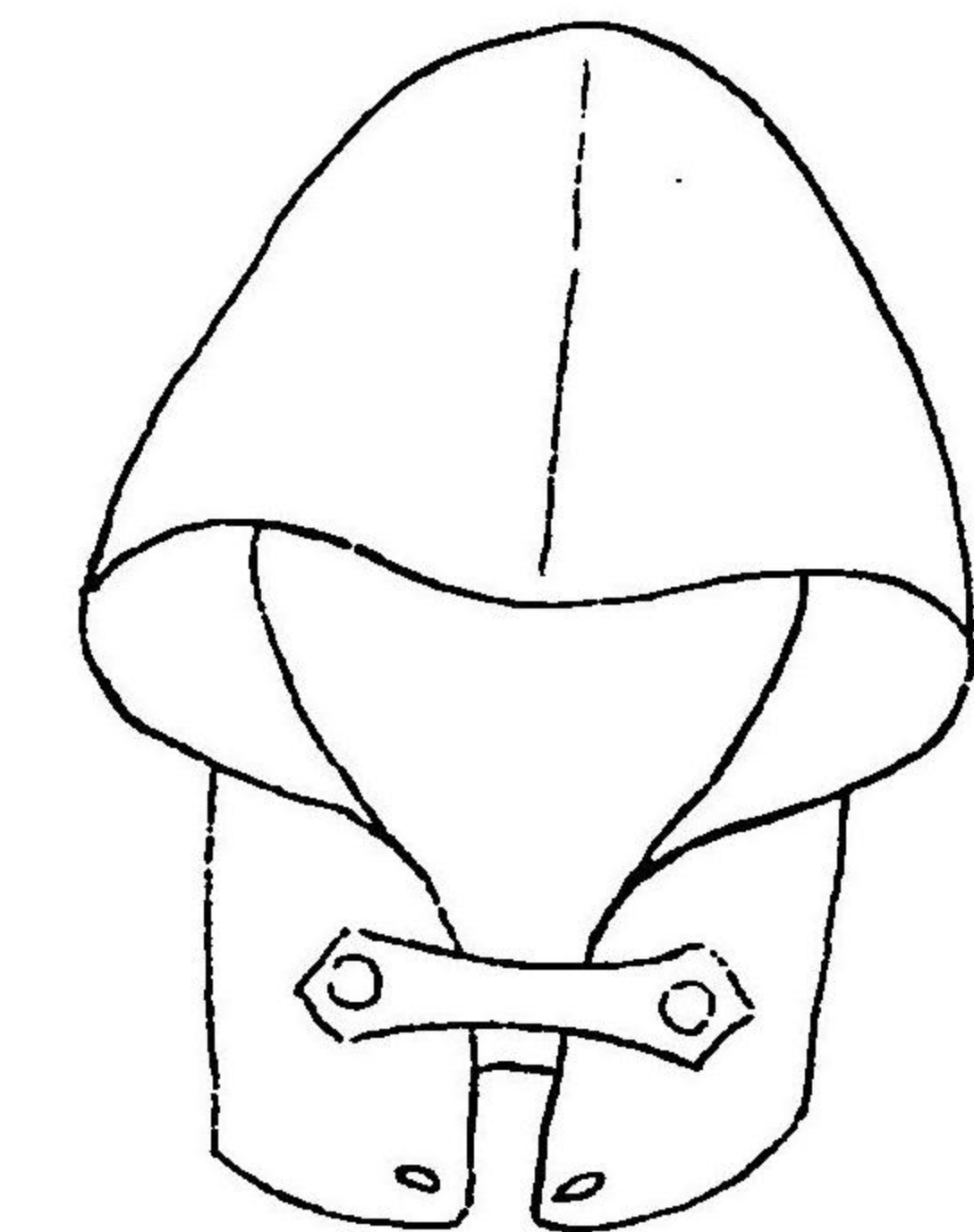

巾  
地質外套  
同上

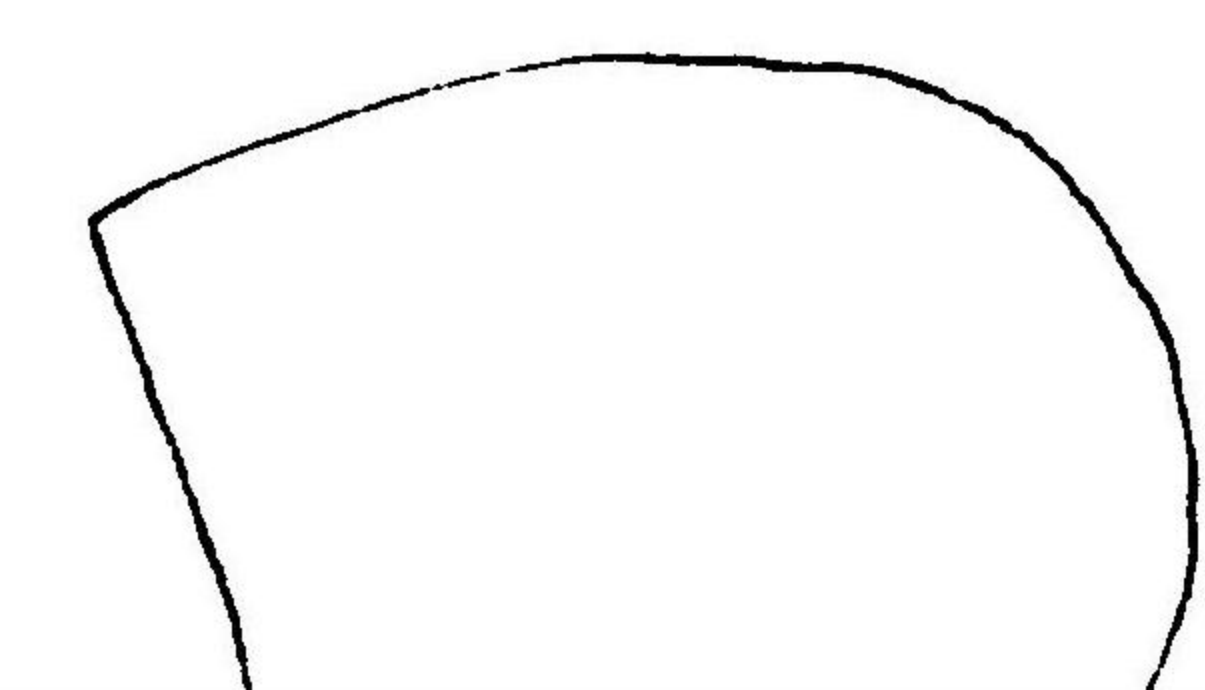

雨覆

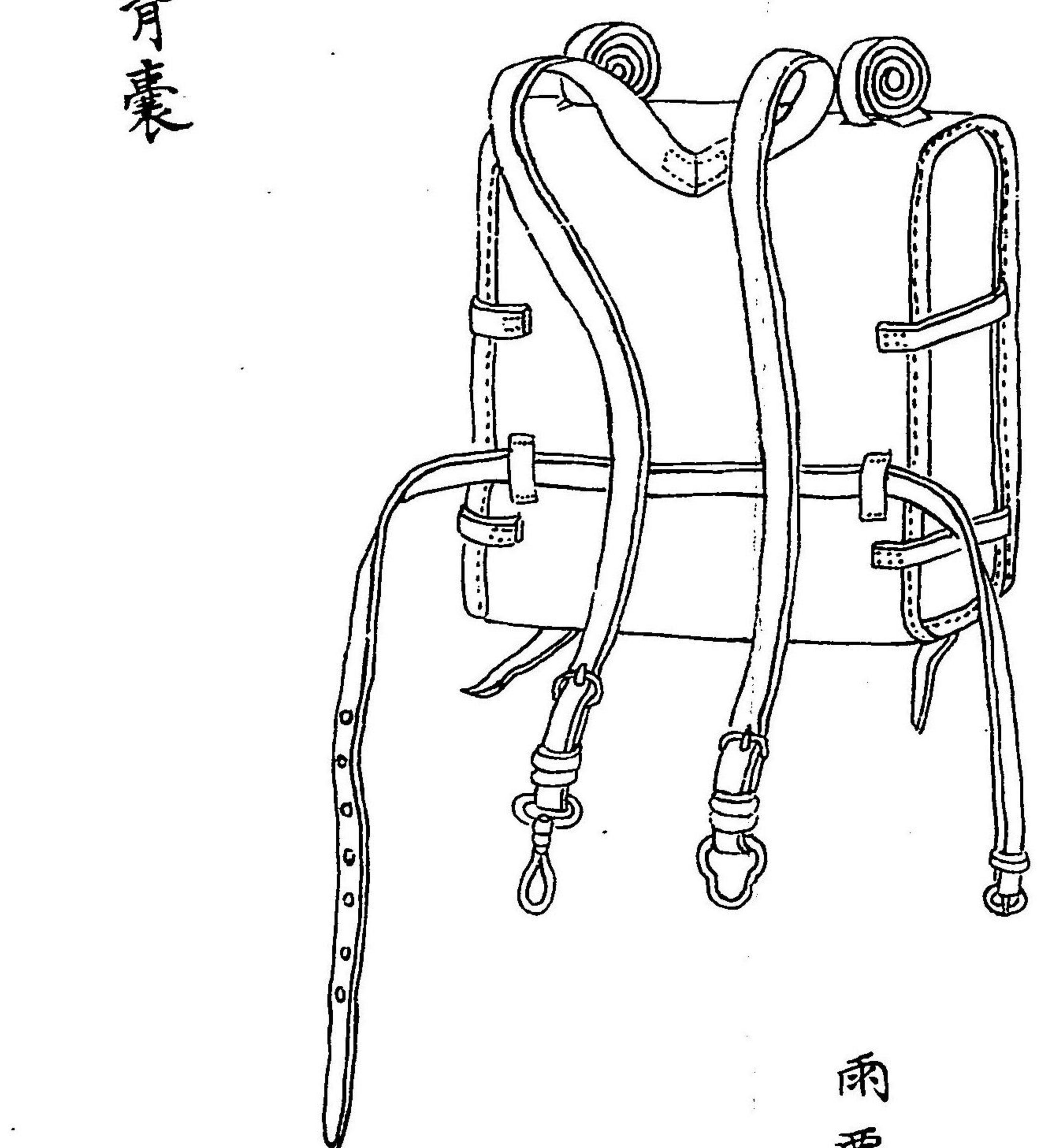

背囊

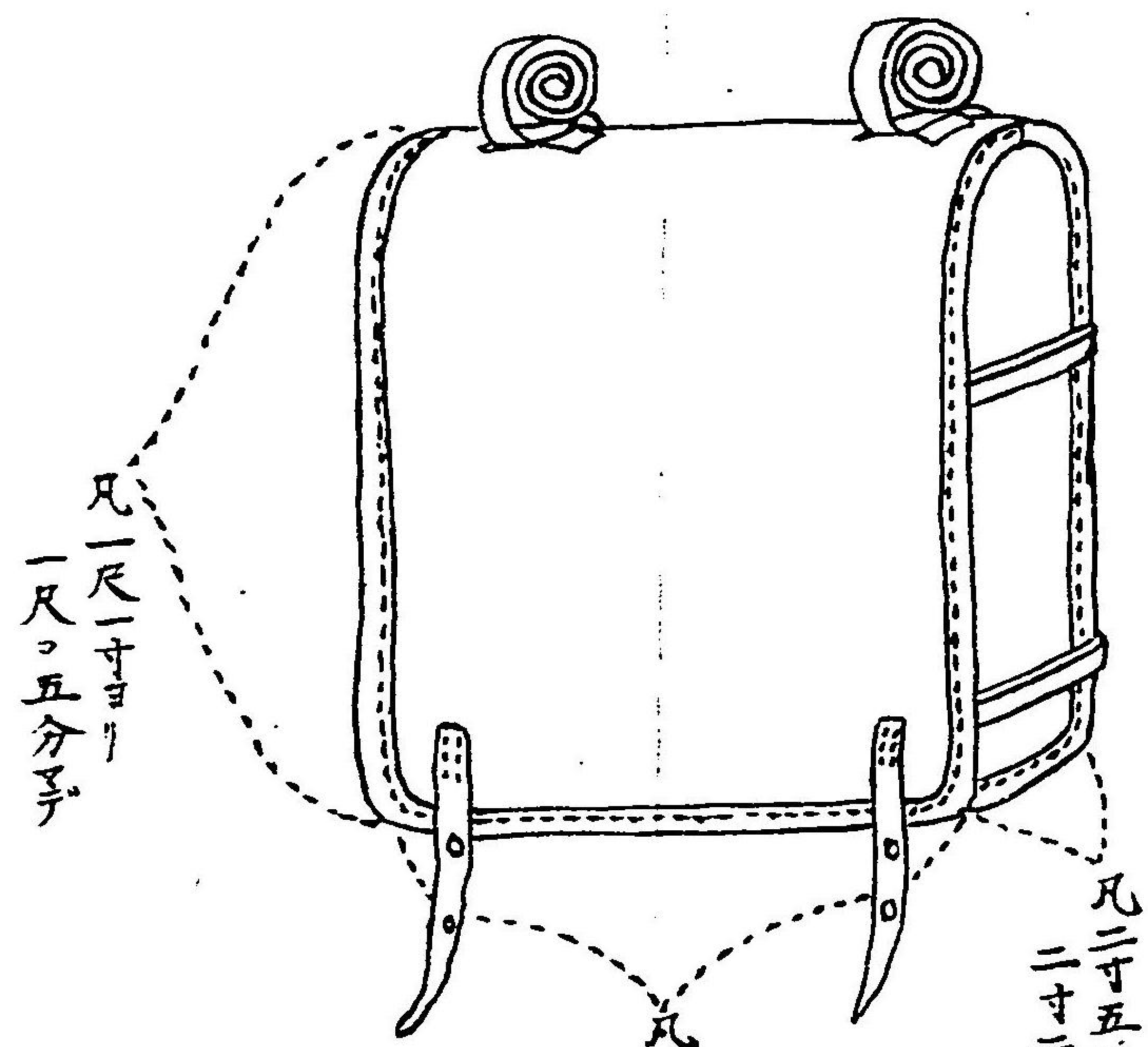

凡一尺一寸ヨリ  
一尺五分ヲテ

凡二寸五分ヨリ  
二寸二分ヲテ

凡一尺五分ヨリ  
九寸七分ヲテ

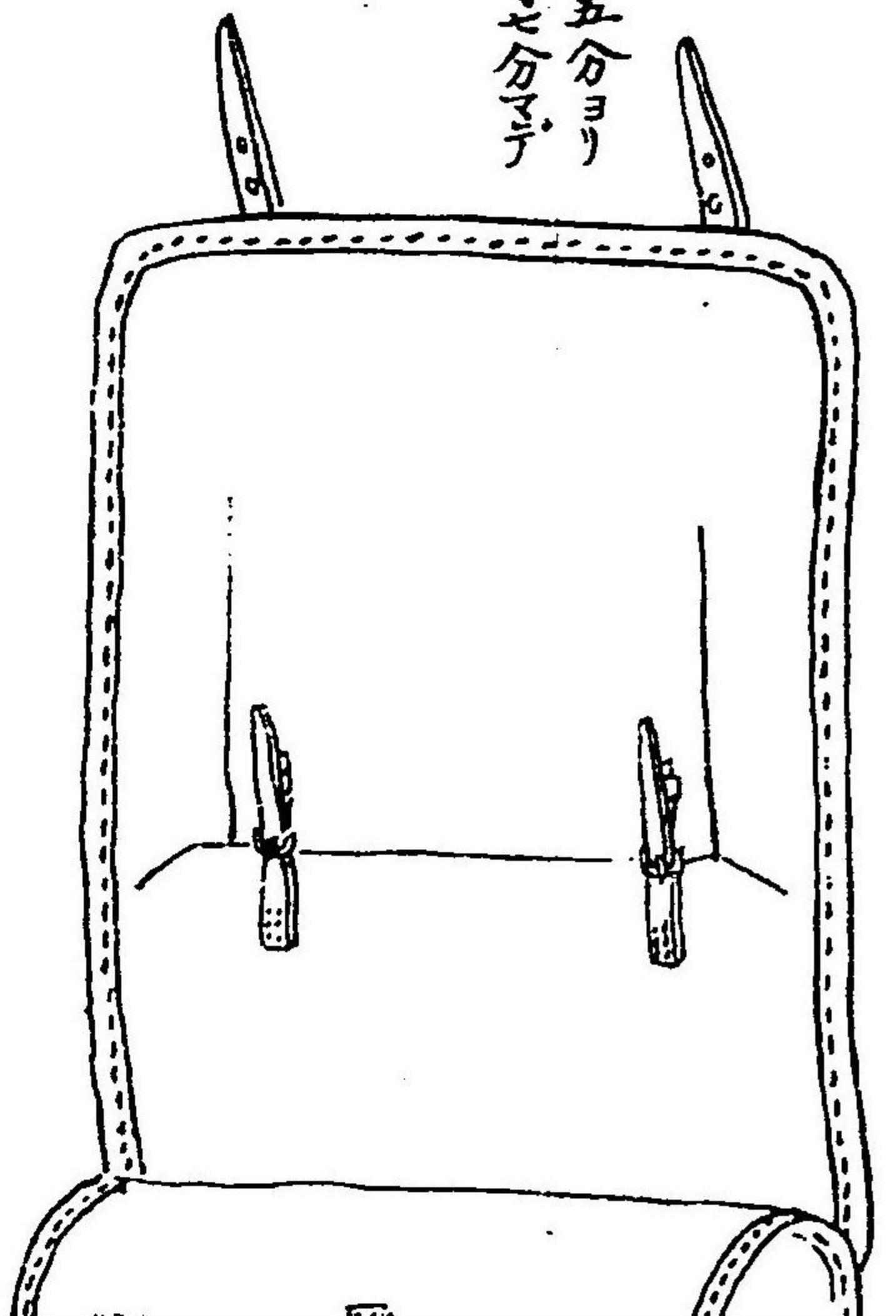



雨覆

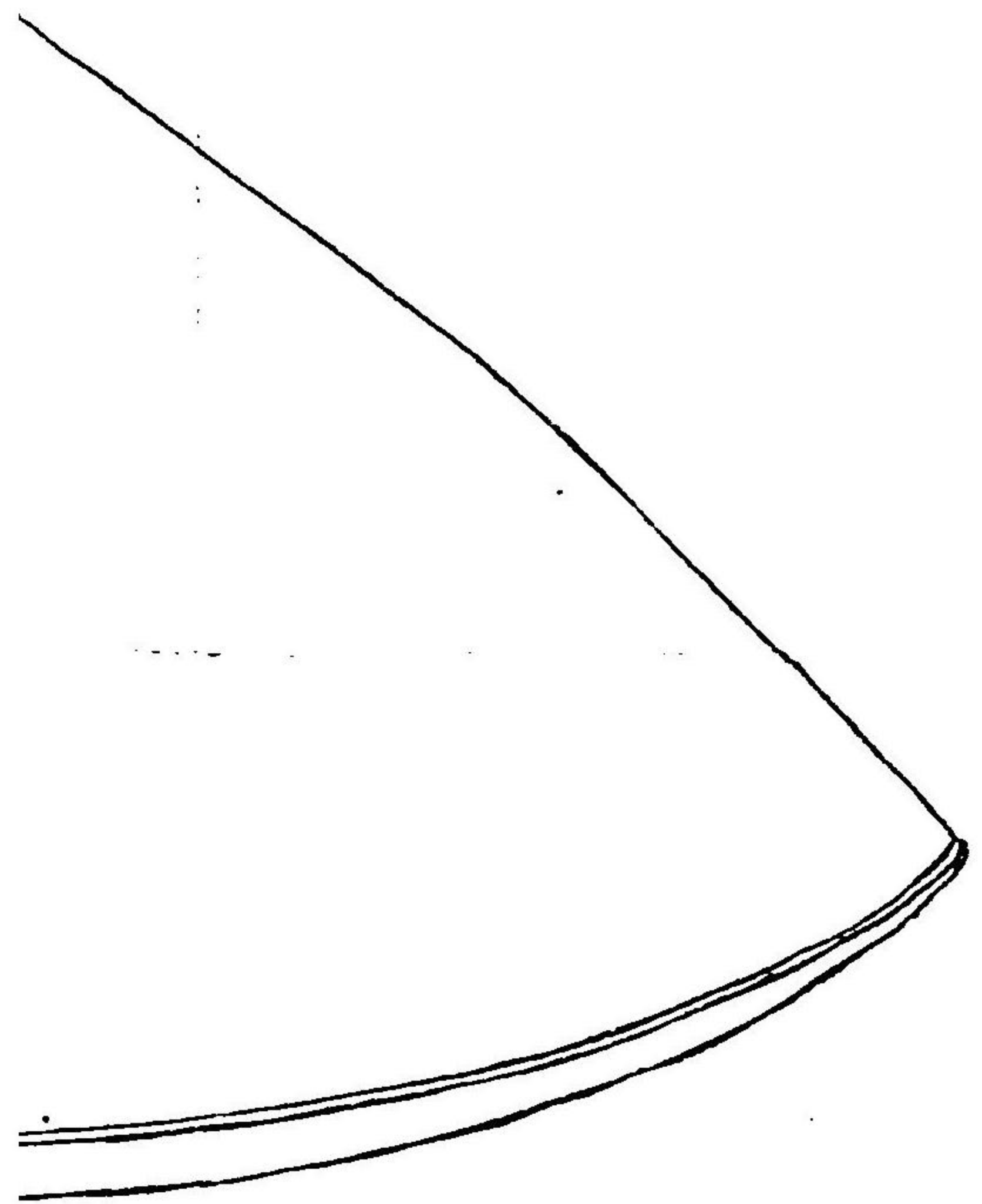

巾  
地質外套  
同

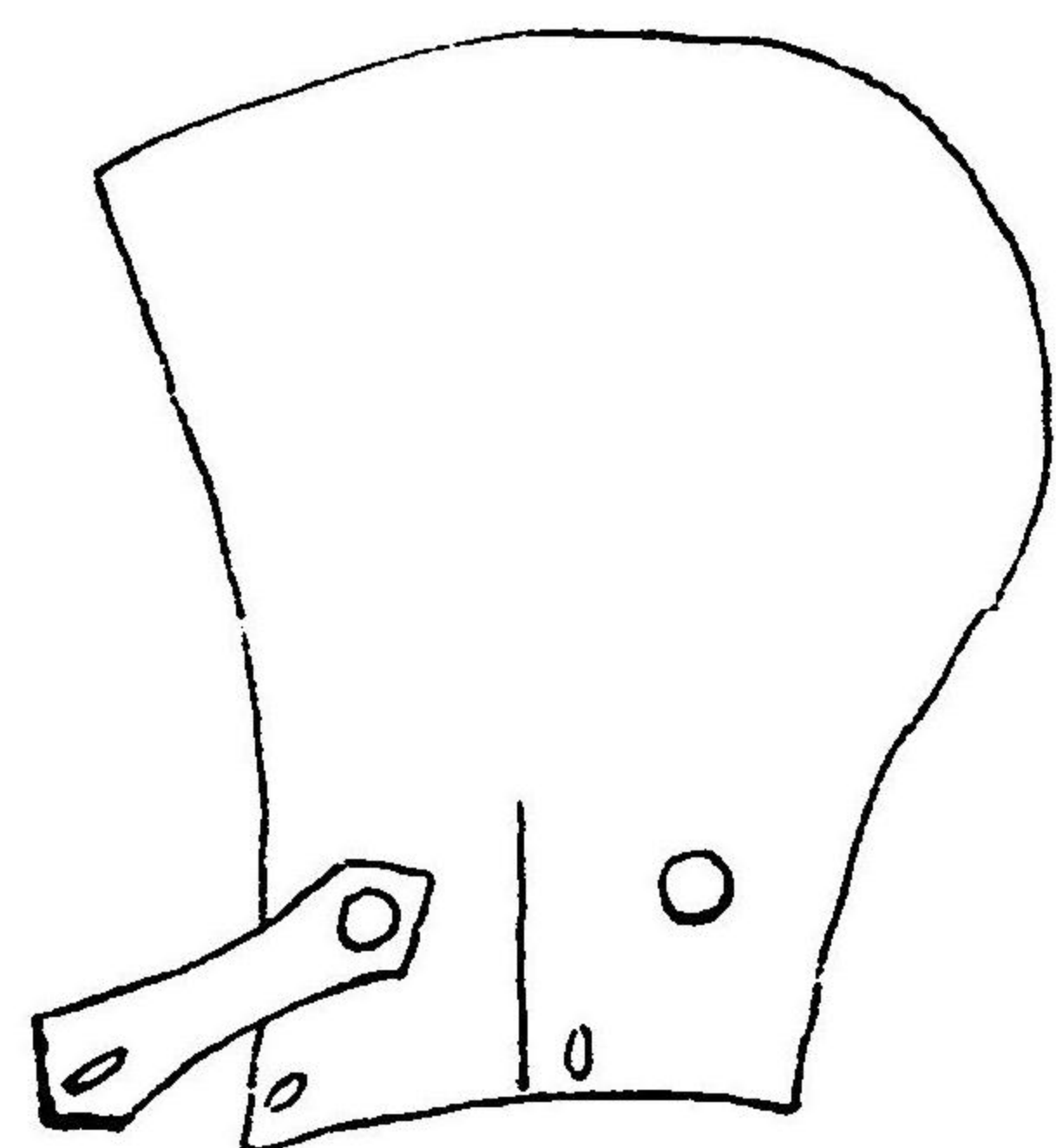

同上  
背面

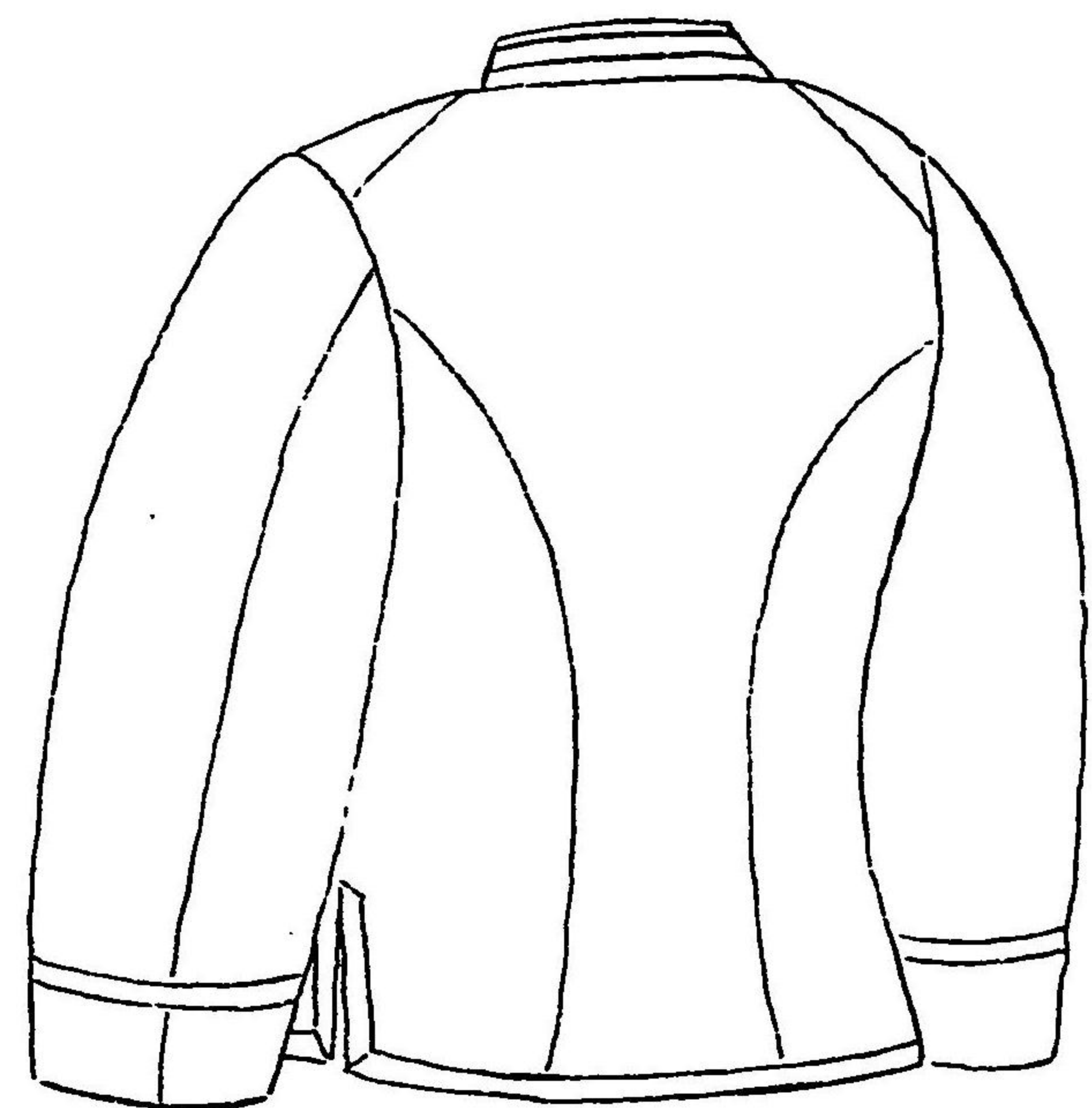

子徽章

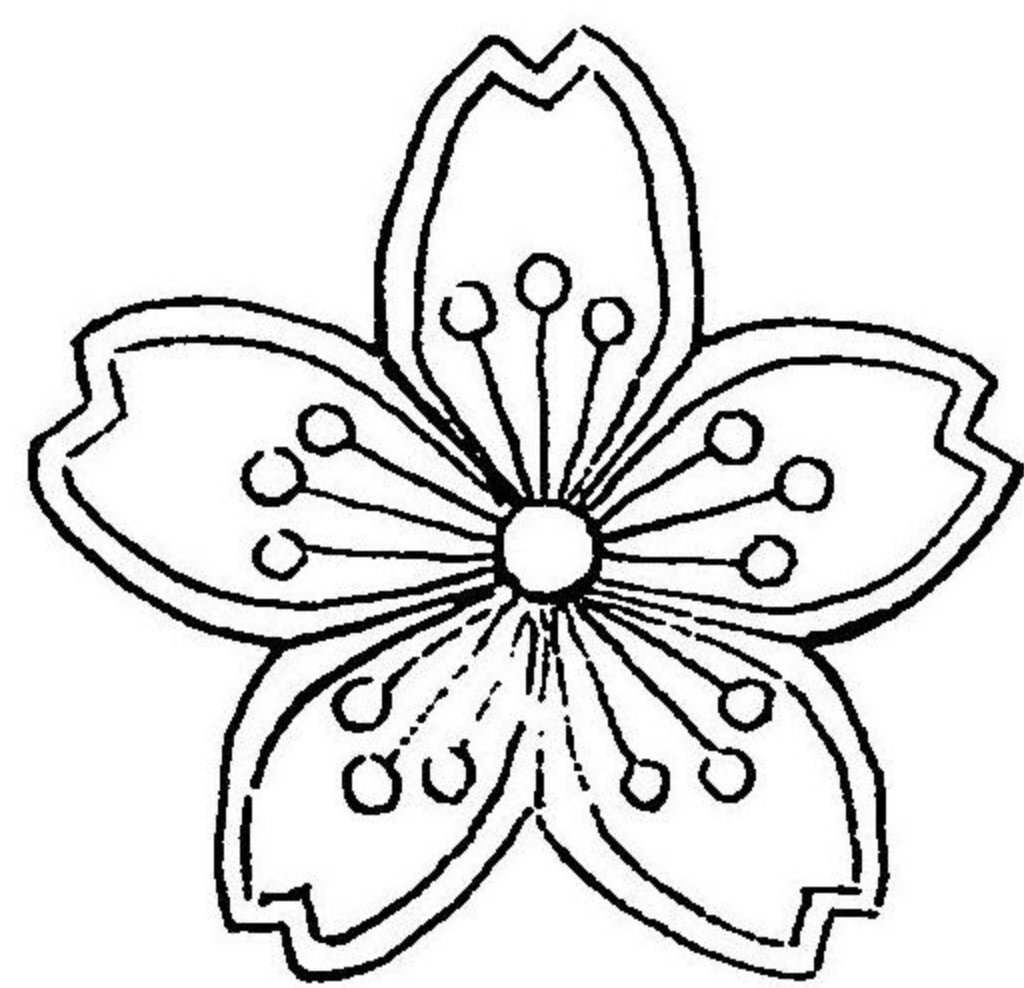

徑一寸真鍮地鍍金

白立襟

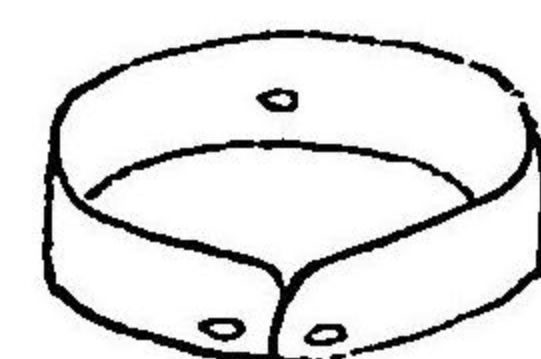

袴

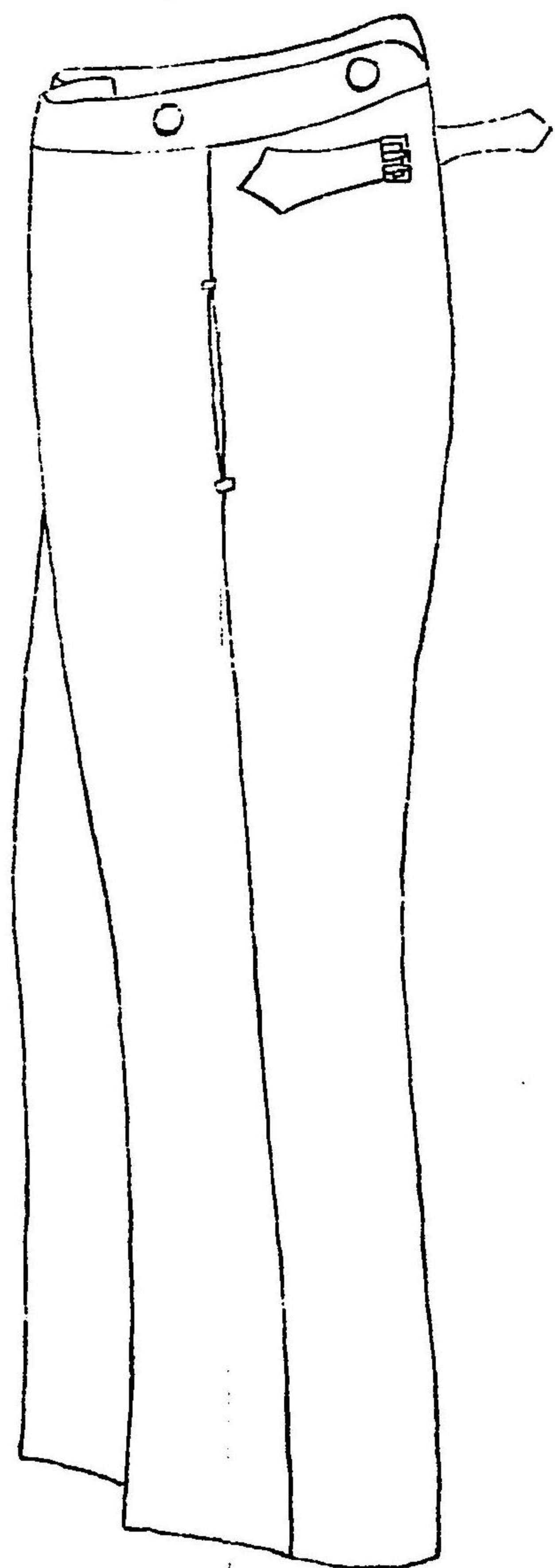

袖章

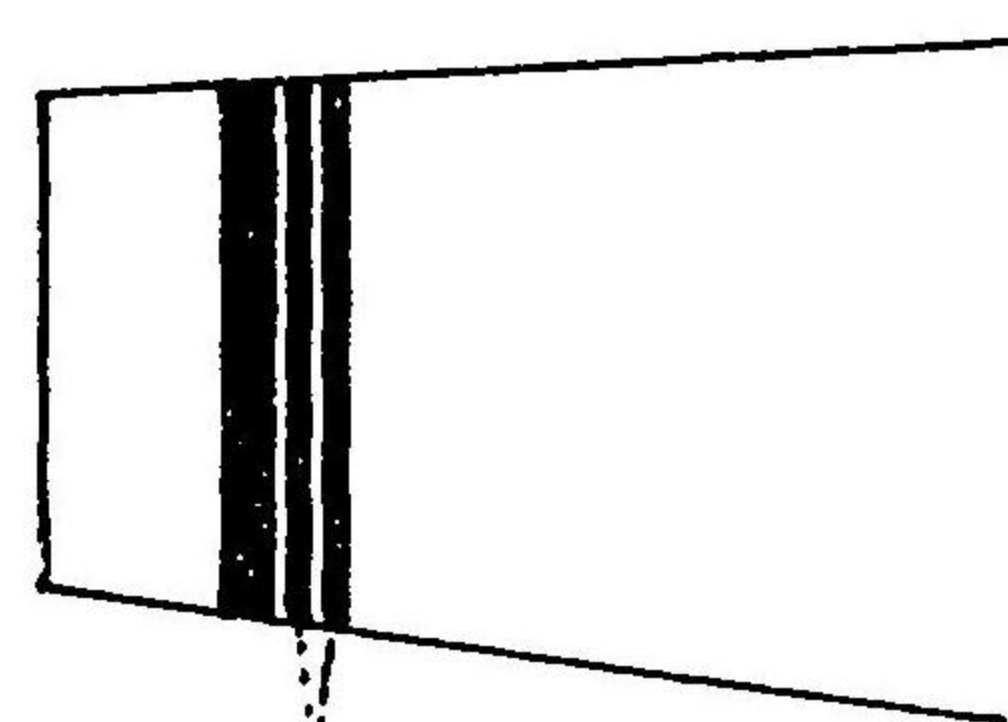

金ジヤバラ

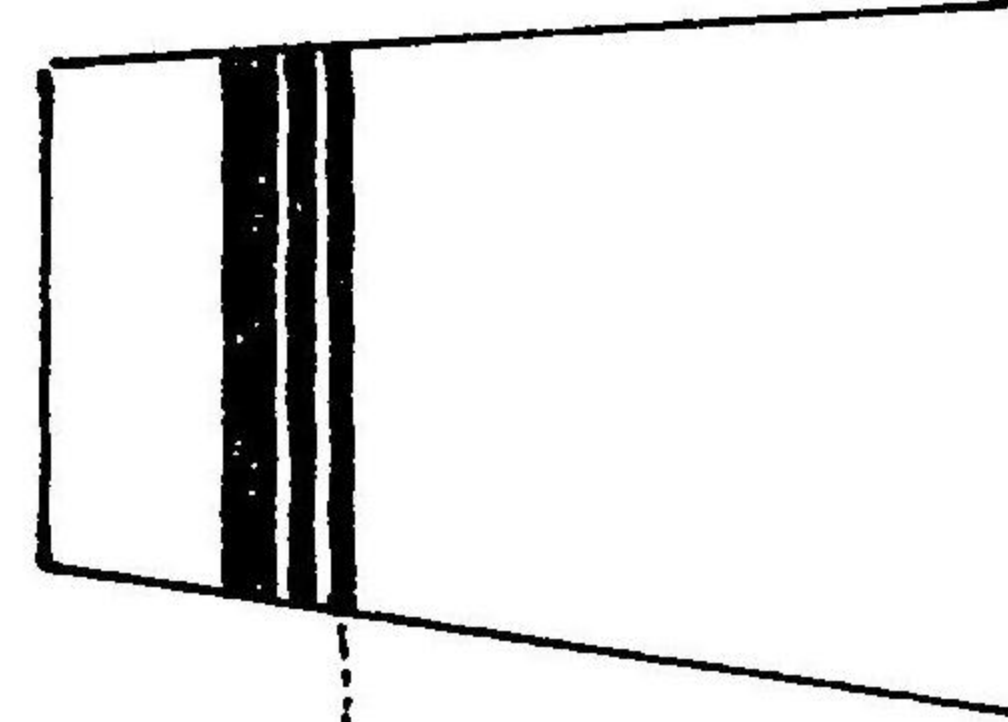

金ジヤバラ

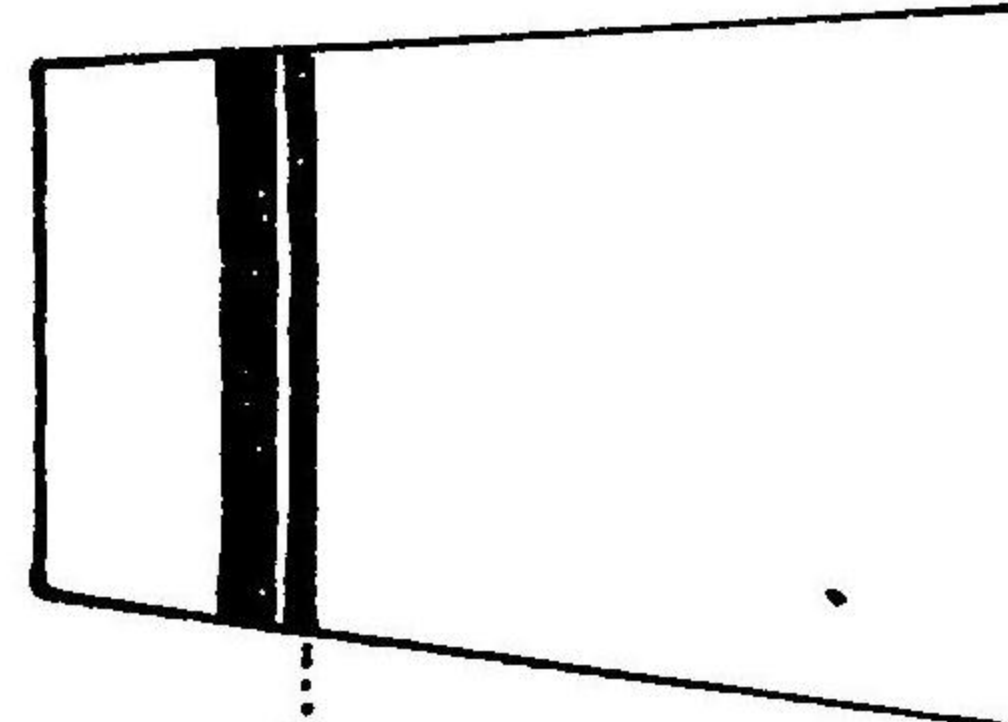

金ジヤバラ

學生部長

勤務學生科  
高等學科

勤務學生科  
中等學科

注記

一 高等學科以下各學科正服ノ上衣ハ紺小倉、紺ハールヲ用ヒ四分幅ノ黒毛縁ノ廻縁ヲ附ス袖章ハ一般ニ五分幅ノ黒毛平縁ヲ附シ尚且ノ上部ニ高等學科ハ二分五厘幅ノ黒毛ジヤバラニ線ヲ附シ中等學科四五六等級ハ同一線ヲ附ス初等學科ハ袖章及廻縁ニ五厘幅ノ赤毛縁ヲ加フ略服ノ上衣ハカーキ小倉、カーキ、リン子ル、カーキ、雲、齋、カーキ、葛絨織ヲ用ヒ其ノ地ノ制ハ總テ正服ノ上衣ニ同シ但シ廻縁及袖章ノ色ヲカーキトス

一 袴地質及色ハ各學科孰モ其ノ上衣ニ同シ腰シロハ縦横隨意トス



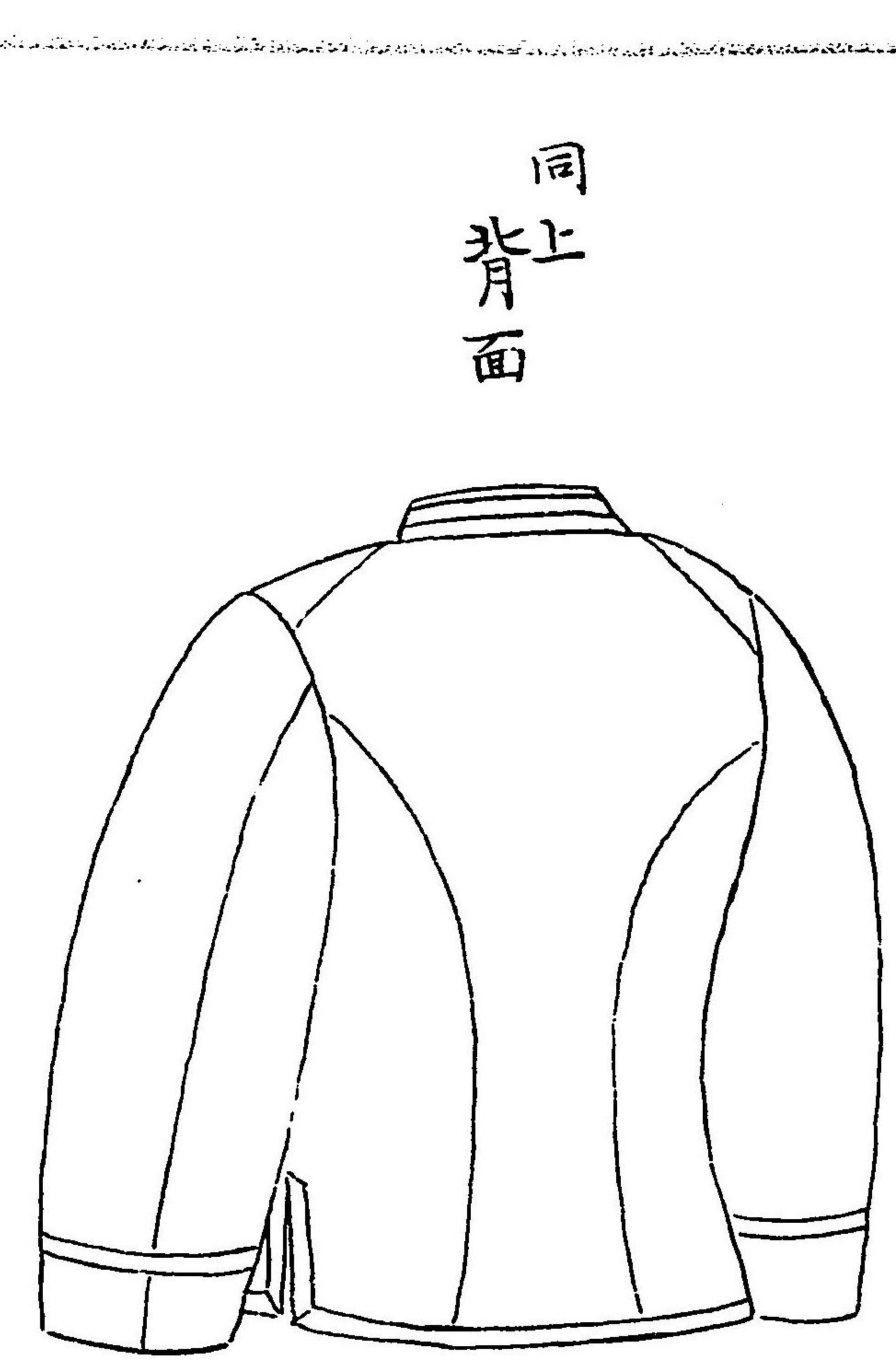
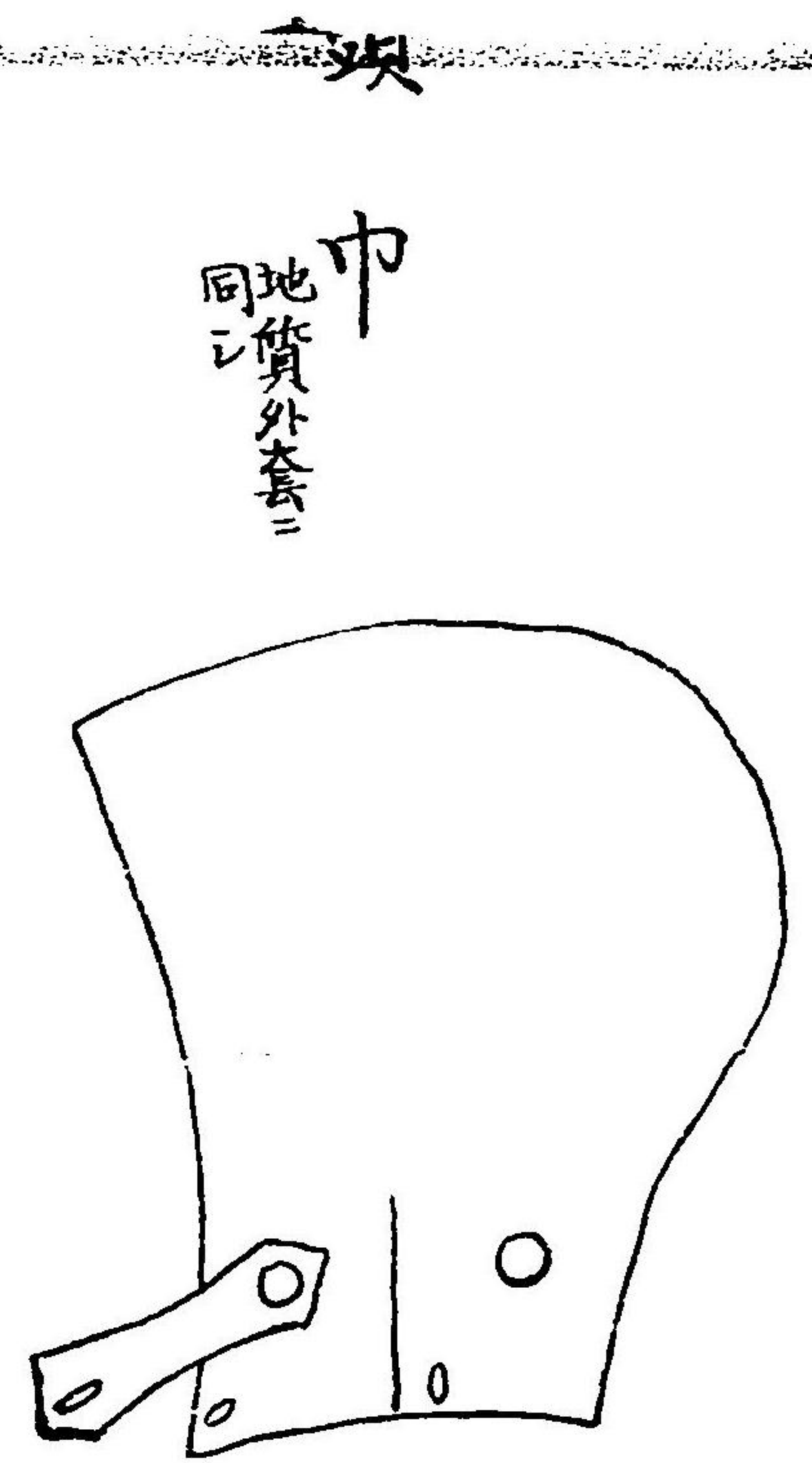
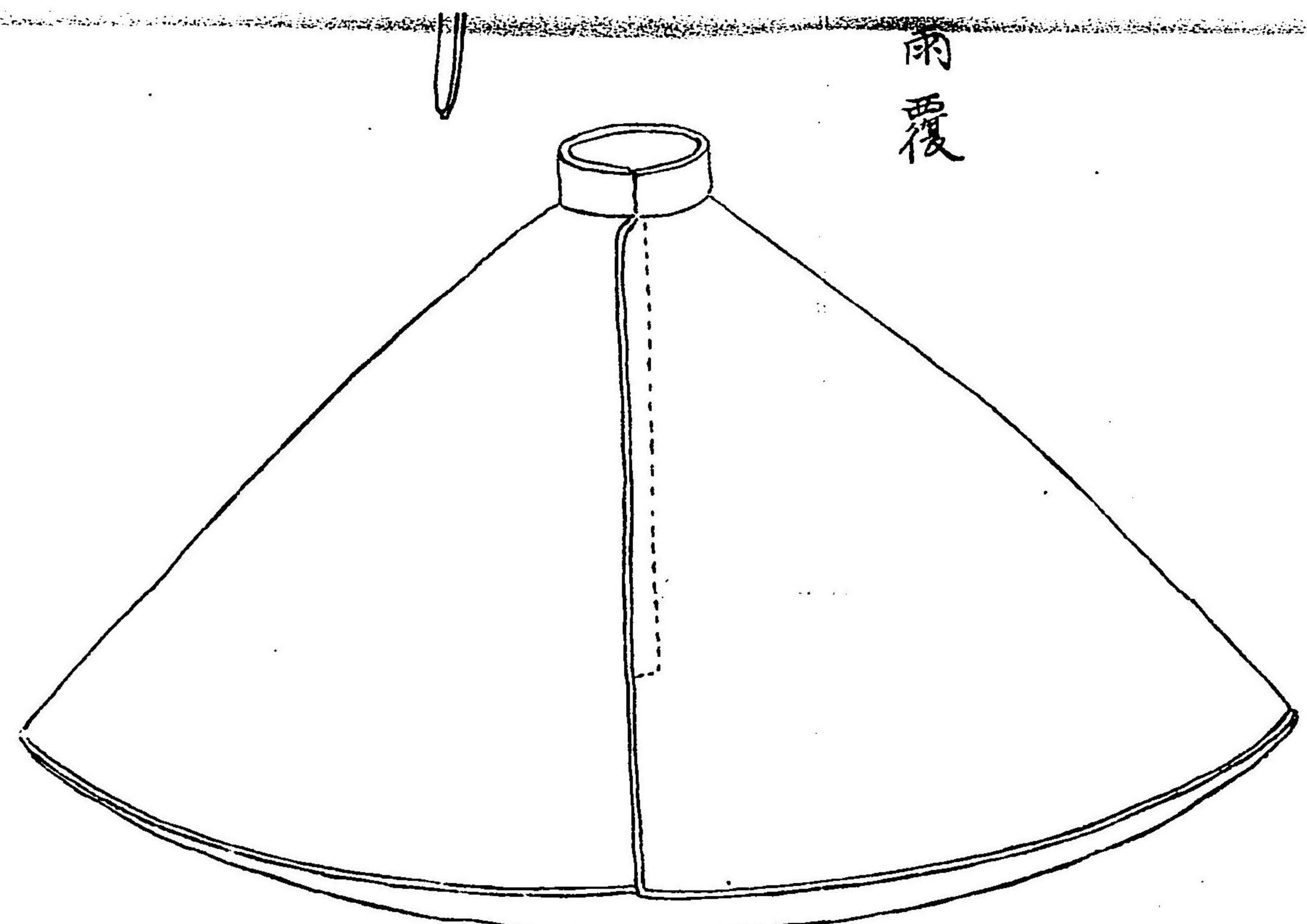
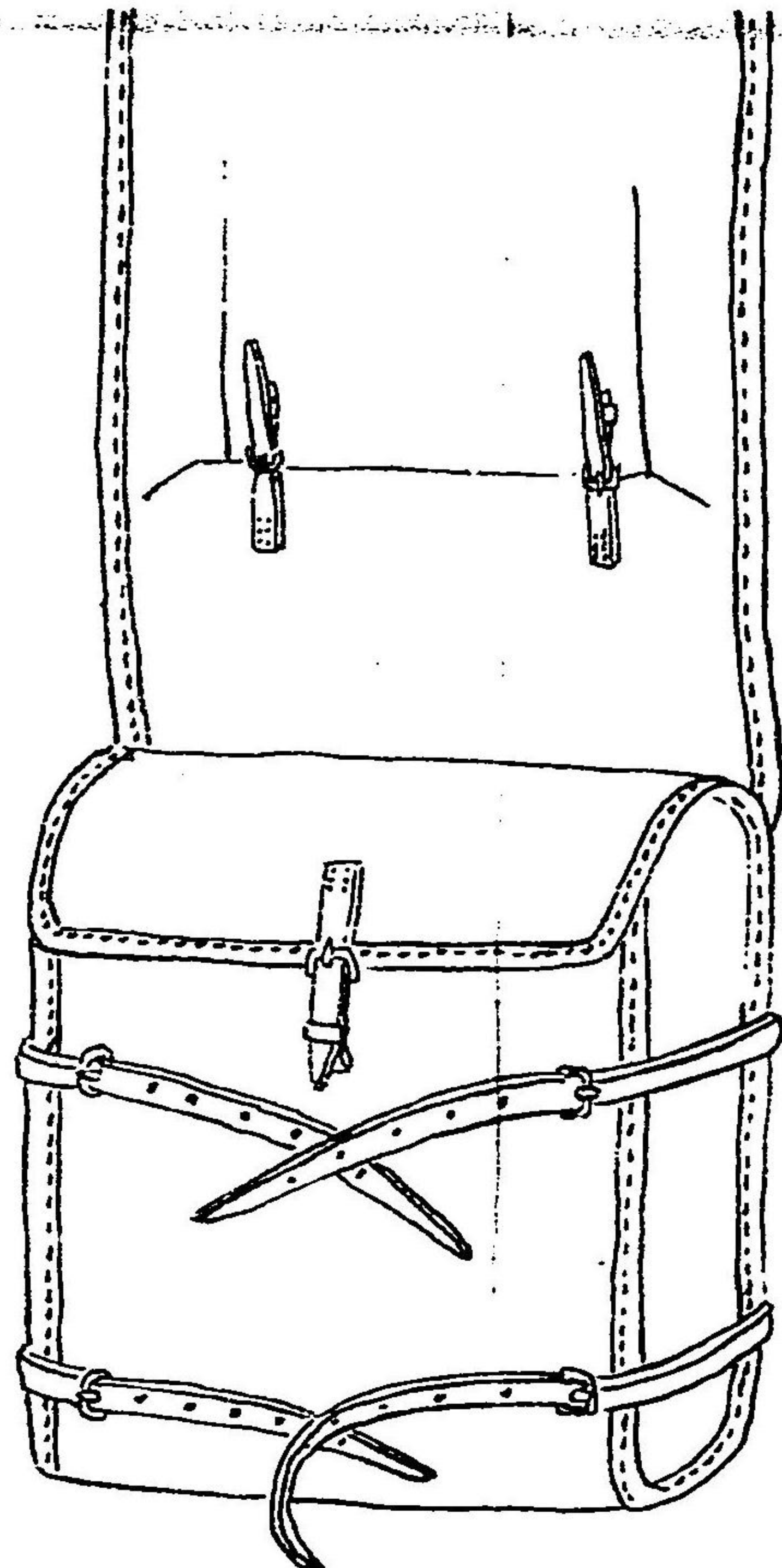

鈕  
黒角徑五分  
部四箇ヲ附ス

外套

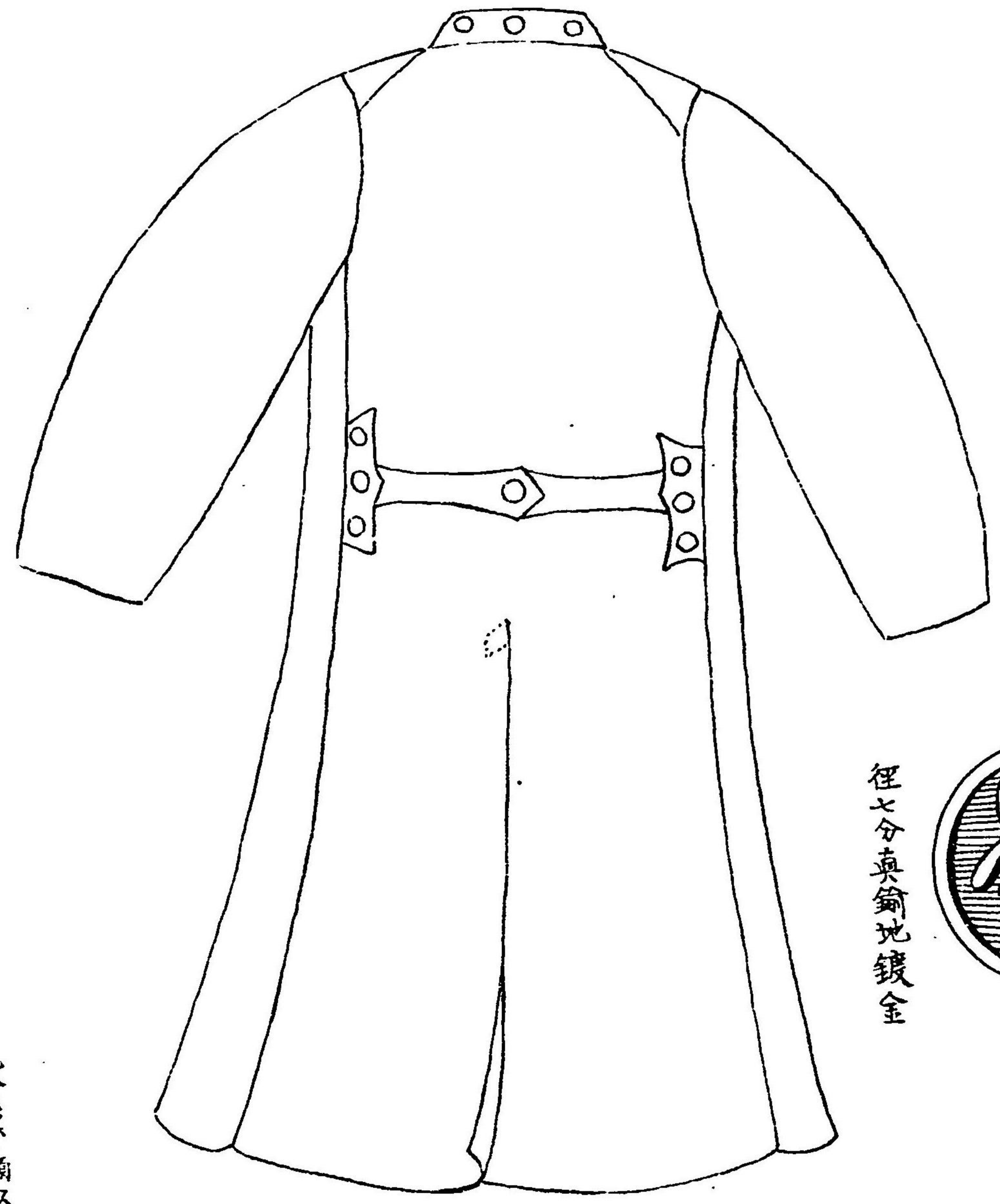

鈕



徑七分真鍮地鍍金

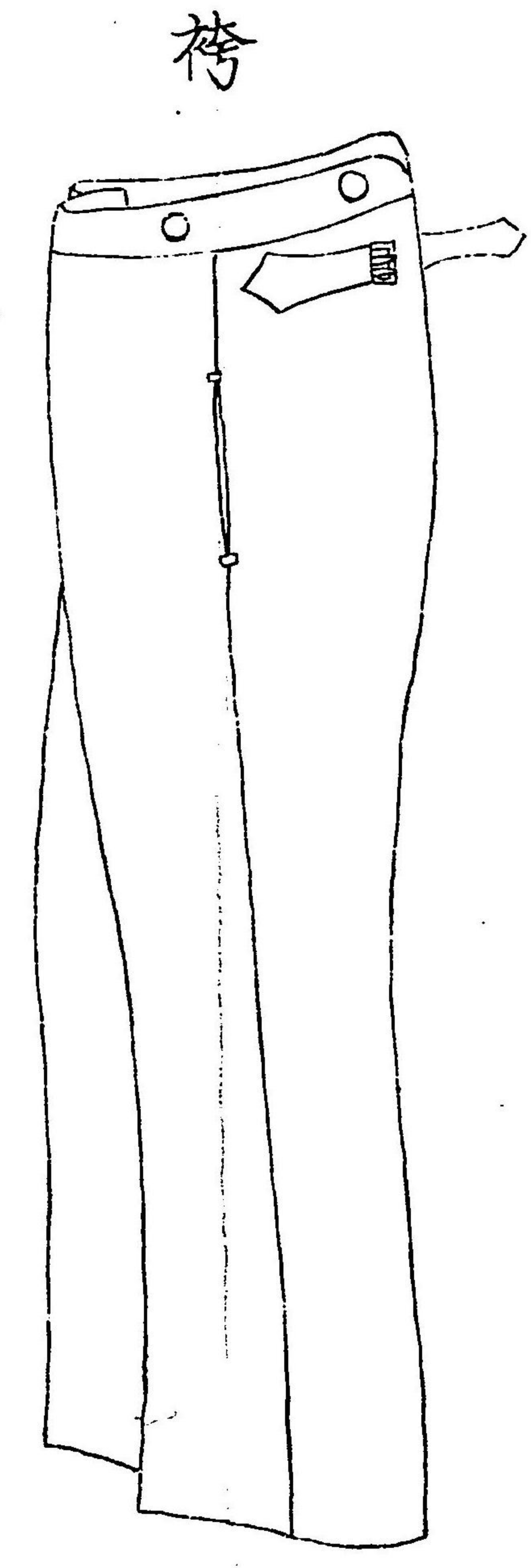

一 高等學科以下各學科正服ノ上ハ約ハ倉組  
ヲ用テ四分幅ノ黒毛縁ノ廻縁ヲ附ス袖章ハ概ニ  
五分幅ノ黒毛平縁ヲ附シ尚且ノ上部ニ高等學科  
ハ五分五厘幅ノ黒毛ジヤバラニ線ヲ附シ中等學科四  
五六年級ハ同一線ヲ附ス初等學科ハ袖章及廻  
縁ニ五厘幅ノ赤玉縁ヲ加フ略服ノ上衣ハカーキー  
小倉カーキーリン子ルカーキー雲齋カーキー葛  
絨織ヲ用ヒ其ノ地ノ制ハ總テ正服ノ上衣ニ同シ但シ  
廻縁及袖章ノ色ヲカーキトス  
一 袴地質及色ハ各學科孰モ其ノ上衣ニ同シ履シ  
口ハ縦横隨意トス

表地質紺軍縮絨裏地質黒毛綿子色合黒ニ類似スル  
モノハ若シカラス



○授業料規程(明治三十年一月十一日學  
生心得中ヨリ分離修正)

第一條 華族ニ非サルモノニシテ在學ノ學生ハ其學科ニ隨テ每學期即チ一學年  
三回各保證人ヨリ授業料トシテ左ノ金員ヲ納ムヘキモノトス尤各學科ノ選科  
學生ハ各其本學科ノ學生ニ準ス

初等學科	一年級以上 三年級マテ	一學期ニ付	金四圓	(一學年ニ付金拾貳圓)
同	四年級以上 六年級マテ	同	金五圓	(同 金拾五圓)
中等學科	同	同	金六圓	(同 金拾八圓)
高等學科	同	同	金七圓	(同 金貳拾壹圓)

(三十六年十一月九日右金額  
改正三十七年一月八日實施)

第二條 授業料納付期日ハ每學期ノ初メヨリ五日間内タルベシ

但期日ヨリ三十日以上納付ヲ怠リタル者ハ其學生ニ停學ヲ命シ尙納付セザ  
ル者ハ除名ス(三十六年三月十  
日但書追加)

期日内ニ其學期間全闕席ノ認可ヲ經又ハ届出ヲ爲シ其他本院之ヲ認メタル  
者ノ分ハ之ヲ納付スルニ及ハス(三十六年十二月九日本項  
追加三十七年一月九日實施)



第三條 授業料ハ收納シタル後ハ之ヲ返付セス(三十六年十二月九日本條改正)

但前條但書第二項ノ場合ハ之ヲ返付ス

第四條 本院職員中判任官以上ノ者及判任官以上ノ職務ニ従事セル備員囑託員ニシテ從軍中死亡シタル者ノ孤兒ニ入學ヲ許ストキハ其授業料ヲ免除ス

○旅行費徴收規程(明治三十四年四月十日定同年九月實施)

第一條 高等學科中等學科ノ學生ハ旅行費ノ一部ニ充ツル爲左ノ區別ニ依リ每

學期(即チ一學年三回各保證人ヨリ左ノ金員ヲ納ムヘキモノトス

高等學科及中等學科四年級以上

一學期ニ付金壹圓五拾錢 (一學年ニ付金四圓五拾錢(三十七年四月四日本項金額改正同年九月實施))

中等學科三年級以下

一學期ニ付金九拾錢 (一學年ニ付金貳圓七拾錢) (同上)

第二條 旅行費納付期日ハ每學期ノ初メヨリ五日間内タルヘシ但期日ヨリ三十日以上納付ヲ怠リタル者ハ其學生ニ停學ヲ命スルコトアル

ヘシ

期日内ニ其學期間全闕席ノ認可ヲ經又ハ届出ヲ爲シ其他本院之ヲ認めタル者ノ分ハ之ヲ納付スルニ及ハス(三十六年十二月二日十五日但書追加)

第三條 旅行費ハ收納シタル後ハ之ヲ返付セス(同日本條改正)但前條但書第二項ノ場合ハ之ヲ返付ス

○學生懲罰規程(明治三十七年十月二十八日定)

第一條 學生ニ對スル懲罰ノ種類左ノ如シ

- 一 退院
- 一 停學
- 一 留置
- 一 退場
- 一 直立
- 一 譴責



第二條 學生ニ對スル退院處分ハ院長ニ於テ特ニ諮詢會ノ議ヲ經テ之ヲ行フモノトス

第三條 教授、學生監、學生監副官、助教授ハ左ノ懲罰ヲ學生ニ對シ行フコトヲ得

一 退場ヲ命スルコト但シ退場ハ當該時間ヲ超過スヘカラス

二 直立ヲ命スルコト

三 譴責スルコト

停學以上ノ處分ニ處スヘキモノト認メタル場合ニハ取敢ヘス自宅謹慎ヲ命スルコトヲ得

囑託教員及備教員モ之ニ準シ懲罰處分ヲ學生ニ對シ行フコトヲ得

教授、學生監、學生監副官、助教授、囑託教員及備教員ニシテ懲罰處分ヲ爲シタルトキハ直ニ處罰録ニ之ヲ記載シ且主管ニ之ヲ通知スヘシ

處罰録ハ次長室ニ備ヘ置クヘシ

第四條 總テノ懲罰處分ハ之ヲ院內ニ揭示シ且保證人ニ通知スヘシ

退院處分ヲ爲シタルトキハ特ニ宮內大臣ニ届出ツルモノトス

○學生休學規程(明治三十七年十月二十八日定)

第一條 學生ニシテ已ムヲ得サル事情ニ依リ一學期以上修學スル能ハサルトキハ保證人ヨリ院長ノ許可ヲ請ケ其ノ學年中一箇年以内ノ休學ヲ爲スコトヲ得但シ宮內大臣ノ許可ヲ得テ海外ニ留學スル者ニ限り其ノ期間中ノ休學ヲ出願スルコトヲ得

第二條 疾病ノ爲一學期以上修學スル能ハサル學生ニシテ其ノ學年中一箇年以内ノ休學ヲ爲サムト欲スル者アルトキハ保證人ヨリ醫師ノ診斷書ヲ添ヘテ院長ニ願出ツヘシ(三十八年九月二十一日日本條中改正)

第三條 陸軍兵役ニ服スル學生ニシテ其ノ現役中休學セムト欲スル者アルトキハ保證人ヨリ院長ニ届出ツヘシ

第四條 休學期限經過シタルトキハ休學學生ハ當然原級ニ入り修學スルモノトス

但シ休學期限中ト雖休學事故消滅スルトキハ休學學生ハ届出ヲ爲シタル上原級ニ入り修學ヲ繼續スルコトヲ得



○參觀人心得(明治三十八年七月七日定)

- 一 參觀人ハ參觀人氏名簿ニ其ノ族籍氏名職業及參觀スヘキ學級ヲ記入シ許可ヲ受クヘシ
- 一 參觀人ハ「フロックコート」若ハ羽織袴ヲ着用スヘシ其ノ他之ニ準スヘキ服裝及其ノ職務上ノ制服ヲ着用スルハ妨ケナシ
- 一 參觀人ノ教室ニ入ルハ必ス授業ノ始ニ於テスヘシ
- 一 一教室ノ參觀人ハ同時ニ三名ヲ超ユルコトヲ許サス
- 一 參觀人ハ言語動作教授上ニ妨ケアリト認ムルトキハ臨時參觀ヲ謝絶スルコトアルヘシ
- 一 參觀人ハ其ノ級受持教員ノ承諾ヲ經ルニアラサレハ教場ニ於テ筆記スルコトヲ得ス
- 一 參觀人扣室ニアル諸表簿及學生成績品ヲ觀覽シタル後ハ必ス元ノ位置ニ復シ置クヘシ

○職員

明治三十八年十月十日現在

(氏名ノ上學課目ノ下括弧内ニ高トアルハ其ノ學課ニ就キ高等學科擔任タルヲ標ス中、初モ之ニ準ス)

院長

從三位勳二等理學博士男爵 菊池大麓

次長

正五位勳四等理學博士 山口銳之助

幹事

教授 法學博士 清水澄

(兼)

書記

竹井平四郎

兼助教授 春山克郎

高橋定吉

園部正直

兼助教授 深津與一



○參觀人心得(明治三十八年七月七日定)

- 一 參觀人ハ參觀人氏名簿ニ其ノ族籍氏名職業及參觀スヘキ學級ヲ記入シ許可ヲ受クヘシ
- 一 參觀人ハ「フロックコート」若ハ羽織袴ヲ着用スヘシ其ノ他之ニ準スヘキ服裝及其ノ職務上ノ制服ヲ着用スルハ妨ケナシ
- 一 參觀人ノ教室ニ入ルハ必ス授業ノ始ニ於テスヘシ
- 一 一教室ノ參觀人ハ同時ニ三名ヲ超ユルコトヲ許サス
- 一 參觀人ハ言語動作教授上ニ妨ケアリト認ムルトキハ臨時參觀ヲ謝絶スルコトアルヘシ
- 一 參觀人ハ其ノ級受持教員ノ承諾ヲ經ルニアラサレハ教場ニ於テ筆記スルコトヲ得ス
- 一 參觀人扣室ニアル諸表簿及學生成績品ヲ觀覽シタル後ハ必ス元ノ位置ニ復シ置クヘシ

○職員 明治三十八年十月十日現在

(氏名ノ上學課目ノ下括弧内ニ高トアルハ其ノ學課ニ就キ高等學科擔任タルヲ標ス中、初モ之ニ準ス)

院長

從三位勳二等理學博士男爵 菊池大麓

次長

正五位勳四等理學博士 山口銳之助

幹事

教授 法學博士 清水澄

(兼)

書記

兼助教	兼助教	兼助教	兼助教	兼助教
深津與一	園部正直	高橋定吉	春山克郎	竹井平四郎



(心得)

書記勤務

兼助教 小堀平七

助教 橋本篤太郎

田中秋實

志村董一

足立公德

引野千賀男

岩井武清

小島博

中井芳次郎

鈴木悦

教授

マストル、オヴ、アーツ(アモスト大學)

正五位勳四等男爵 神田乃武

英文、羅旬語(高)

物理(中)

(兼)

歴史、地理(高、中)

理學博士理學士 山口銳之助

生物、博物(高、中、初)

從五位勳六等文學博士文學士 白鳥庫吉

出征中

正六位理學士 原十太

英文(中)

陸軍歩兵大尉正六位法學士 金子銓太郎

歴史(高、中)

正六位文學士 松井安三郎

(兼)

東京帝國大學文科大學教授正六位 大森金五郎

英文(高、中)

正六位 熊本謙二郎

清國政府應聘中

從六位 安井小太郎

法學通論、國法(高)

從六位法學博士法學士 清水澄

バチエロル、オフ、アーツ(ウワバシ大學)

英文(中)

從六位 服部他助

漢文(高、中)

從六位 小柳司氣太

歴史(高、中)

從六位文學博士文學士 瀨川秀雄

職員



國文(高、中)	從六位 和田英松
英文(中、初)	從六位 萩村錦太
數學(高、中)	從六位理學士 吉田好九郎
佛文(高)	從六位 杉田義雄
	從六位 山口弘一
	正七位理學士 岩崎壽次郎
獨文、倫理(高)	正五位 林博太郎
地理(中)	正七位文學士 真崎誠
數學(中)	正七位 石橋政一
圖畫(高、中)	正七位 松室重剛
普通學(初)	正七位 石井國次
英文(高、中)	正七位 南日恒太郎
英文(高、中)	正七位文學士 渡邊良
數學(高、中)	正七位理學士 松村定次郎

獨文(高)	正七位文學士 片山正雄
漢文(高、中)	正七位文學士 鹽谷温
普通學(初)	從七位 馬上孝太郎
國文、漢文(中)	從七位 福井久藏
國文、漢文(中)	從七位 飯島忠夫
普通學(初)	從七位 大江安之介
國文(中)	正八位 鳥野幸次
唱歌(中、初)	正八位 納所辨次郎
佛文、英文(高、中)	正八位 丸山順太郎
<b>教授任務</b>	
倫理(中)	從四位勳四等文學博士文學士 井上哲次郎
出征中	山内文太郎
英文(中)	松田一橋

職員



ドクトル、アン、ジャンス、ボリチック、エー、アドミニストラチア(アルクセル大學)  
 レイグム、マジスター(エール大學)

英文(高)	正五位	福岡秀猪
數學(中)		天野一之丞
數學(高)	從七位工學士	内丸最一郎
地質、鑛物、博物、地理(高、中)	正七位理學士	廣瀬 暁芳
經濟通論(高)	法學士	河上 肇
獨文(高、中)	文學士	櫻井 政隆
物理(高)	理學士	貝原 良介
測量(高)	正七位工學士	君島 八郎
國文、漢文(高、中)	文學士	長 連 恒
獨文(高)	正五位	津 輕 英 磨
生物、博物(高、中)	從七位理學士	藤井 健次郎
博物(中)	理學士	服部 廣太郎
化學(高、中)	理學士	田 九節郎

囑託教師

獨文(高)	獨國人	リチャード、ハイゼ
英文(初)	米國人	アナ、シー、ハーツホーン
佛文(高)	佛國人	アルベール、ハンリ
英文(高)	マスター、オヴ、アーツ(エール大學)	
獨文(高、中)	米國人	ジョン、トラムアル、ス井フト
英文(高、中)	獨國人	オット、シエーレル
英文(高、中)	マスター、オヴ、アーツ(ハヴァード大學)	
英文(高、中)	米國人	シー、アール、ベアンジャー
普通學(初)		木村 保壽
獨文(高、中)		安樂 直治
普通學(初)		中尾 増一
游泳		小堀 平七

助教授

職員



普通學(初)  
習字(中,初)  
圖畫(中,初)

助教授任務

和樣畫(中,初)  
劍道  
體操(初)  
馬術科  
馬術科  
馬術科  
柔道

學生監

出征中  
(兼)  
(學生監事務取扱)

教授 陸軍歩兵大尉  
金子銓太郎  
小野政治

林 尙  
大久保 亮  
玉置 金 司  
岡 倉 覺 平  
眞 貝 忠 篤  
内 藤 榮  
福 羽 守 人  
根 村 市 利  
酒 井 恭 次 郎  
井 上 信 翁

學生監副官

出征中  
(學生監副官事務取扱)

仁 尾 將

學生監部員

應召中  
陸軍歩兵大尉從七位勲六等

山 尾 和 三 郎  
荒 川 健 一 郎

出征中  
陸軍歩兵少尉正八位

船 越 正 藏

學生監部員勤務

應召中  
福村 福次郎  
東 守

醫官

(醫官事務取扱) 醫學士 榎田 龜一郎

醫官助手勤務

奈 良 昇 司



○教務部

(本部ハ次長之ヲ直轄ス)

初等學科主任

學課主任

國漢文課

英文課

佛文課

獨文課

地理歷史課

數學課

理學課

學級主管

高等學科第一部三年級

高等學科第一部二年級

高等學科第一部一年級

次長

理學博士 山口 銳之助

教授 石井 國次

教授 小柳 司氣太

教授 男爵 神田 乃武

教授 杉田 義雄

教授 片山 正雄

教授 文學博士 白鳥 庫吉

教授 吉田 好九郎

教授 原 十太

教授 大森 金五郎

教授 文學博士 瀨川 秀雄

教授 鹽谷 温

百

高等學科第二部三年級  
 高等學科第二部二年級  
 高等學科第二部一年級  
 高等學科第三部三年級  
 中等學科六年級甲  
 中等學科六年級乙  
 中等學科五年級甲  
 中等學科五年級乙  
 中等學科四年級甲  
 中等學科四年級乙  
 中等學科四年級丙  
 中等學科三年級甲  
 中等學科三年級乙  
 中等學科三年級丙

教授 原 十太

教授 吉田 好九郎

教授 南日 恒太郎

教授 片山 正雄

教授 和田 英松

教授 小柳 司氣太

教授 鳥野 幸次

教授 服部 他助

教授 松村 定次郎

教授 松井 安三郎

教授 眞崎 誠

教授 荻村 錦太

教授 任務 天野 一之丞

教授 福井 久藏

職員

百一



中等學科二年級甲  
 中等學科二年級乙  
 中等學科一年級甲  
 中等學科一年級乙  
 初等學科六年級  
 初等學科五年級  
 初等學科四年級  
 初等學科三年級  
 初等學科二年級  
 初等學科一年級  
 教務主任

教授任務 松田一橘  
 教授 渡邊良  
 教授 熊本謙二郎  
 教授 石橋政一  
 教授 大江安之介  
 助教授 中尾增一  
 教授 石井國次  
 助教授 木村保壽  
 教授 馬上孝太郎  
 助教授 林尚  
 教授任務 松田一橘  
 書記 高橋定吉  
 園部正直

○學生監部  
 部長 出征中

學生監 金子銓太郎  
 學生監事務取扱 小野政治  
 學生監副官事務取扱 仁尾將  
 學生監部員 應召中  
 學生監部員勤務 出征中  
 山尾和三郎  
 荒川健一郎  
 船越正藏

書記勤務  
 小堀平七  
 田中秋實  
 足立公德  
 小島博



應召中

福村 福次郎  
東 守

○圖書館部

圖書館長

教授

文學博士

白鳥 庫吉

部長

書記

深津 與一

○醫務部

部長

醫官事務取扱

梶田 龜一郎

醫官助手勤務

奈良 昇司

○總務部

部長

幹事 法學博士

清水 澄

庶務課

主任

書記 春山 克郎  
書記勤務

會計課

主任

(兼勤)

足立 公德  
鈴木 悅

書記 竹井 平四郎

書記心得 橋本 篤太郎

書記勤務

志村 董一

引野 千賀男

中井 芳次郎

○學生 明治三十八年十月十日現在

(氏名ノ上ノ華ハ華族、士ハ士族、平ハ平民、部ハ學生部長、勤ハ勤務學生ナリ)

高等學科第一部三年級

平吉 光長 一 士齋 藤 博 勤華 仙石 政恒 勤華 木下 利玄

勤華 細川 護立 士石 原晋太郎 華酒 井忠克 部華 北島 貴孝

學生



部、華 德川慶久 華 正親町公和 華 武者小路實篤 部、華 加藤泰吉

士 志賀直哉 華 三島彌吉 部、華 川村弘 華 裏松友光

華 林忠一 勤、華 二條厚基 勤、華 黑田長敬 華 眞田幸久

平 福井發太郎 華 伊東太郎 勤、華 前田利彭 部、華 毛利元雄

同級撰科

華 佐野智勝

高等學科第二部三年級

部、士 北尾富烈 平 居初寬次郎 部、平 松村務 勤、華 一條道良

部、平 小山三郎 士 堀田直道 部、士 諸岡甲松 勤、華 有馬賴寧

士 足立 訶 華 谷守人 平 桂坤吉 華 岩倉具廣

華 保科正昭 部、華 園池公顯

高等學科第三部三年級

華 神田金樹 士 田中秀介 華 鄉芳男

高等學科第一部二年級

勤、華 酒井晴雄 華 吉田良正 士 久世武司 平 寺田健一

勤、平 升本喜龍 華 青山忠允 華 加納久朗 華 福羽直人

士 本田讓二 士 新家光麿 勤、士 柳生基夫 勤、華 田尻鐵太郎

華 三島彌彦 士 瓜生剛 勤、華 華園眞淳

高等學科第二部二年級

士 中村專 勤、士 松島龍藏 勤、華 黒田清伸 華 溝口直介

華 調所武光 華 小原保三 華 大迫元雄 華 東常任

華 西郷從志 勤、華 毛利元智

同級撰科

華 大原重光

高等學科第一部一年級

華 松平茂時 士 藤尾鷺三 華 阿野季忠 平 海保秀善

平 渡邊富造 華 唐橋武夫 華 土屋義直 士 內藤正太郎

華 山口重鑑 平 龍居松之助 平 桂粲一 華 松平錦之丞



平持田二郎	華嵯峨實勝	華千家福麿	平稻生春季
士池田吉蘭	華川田健吉	華鳥居忠一	華松平義為
華青山幸直	華安藤直雄		

同級撰科

華久世盈吉

高等學科第二部一年級

華鍋島貞次郎	華園田滋	士齋藤勳	華實吉敏郎
華唐橋在民	華溝口正男	華山口重士	平山田醇
士伊地知季秀	華水谷川良叙	華立花鑑德	華山本公靚
華京極高頼	華海江田信廣	華阿蘇伴男	士有村正貫
華海江田鷹次郎			

同級撰科

華松方金次郎

中等學科六年級甲

士兒島喜久雄	輝久王殿下	士木場貞一郎	士菅田敏光
華木下利朗	士安江孝治	華京極俊次郎	華渡邊忠右衛門
華伊達九郎	華板倉勝則	士大村謙太郎	華二條邦基
士關義壽	華廣幡重禮	平三井辨藏	平高松道
華吉田良貞	華松平春光	華仙石政功	華森訥郎
華德川圀順			

中等學科六年級乙

平大森喜一	華安場保健	士田中春夫	士柳 檜 喬
平中村貫之	士山内英夫	華新莊 巍	平坪井真男
華鍋島綱麿	華永井 誠	士杉村巴雄	華正親町實慶
平田中治之助	平津田 昇	華藤井行理	華楫取公彌
華佐竹義立	華堀田正威	士長崎守一	華富小路隆直
華脇坂剛二	華芝小路豊廣		

同級撰科



中等學科五年級甲

士服部純雄	士木場貞二	華東久世文樹	華鳥居忠輝
士菅田正次	士中島 矩	華富岡九郎	華酒井四郎
華野津鎮彦	華尙 昌	平古川達四郎	士木村千幹
士佐野 佐	華青木直介	華鈴木友亮	華池田仲誠
平原口榮之助	華松前勝廣	華細川清若	華德川 誠
華石川成秀	平藤倉五一	華坊城俊德	華島津久雄
華野村友太郎			

中等學科五年級乙

華岩倉具重	士柳 宗悅	華戶田忠四郎	華柳澤保承
士武宮雄彦	士俣 賀誠	士得能良介	平渡邊敬造
華中御門經恭	華大原義質	華園池公直	華鍋島孝三郎
華山澤鐵五郎	華小畑英五郎	華加納久憲	士小島勇之助
士松田重則	平北岡豊三	士岩元貞信	華西尾勝順

同級撰科

華本堂竜雄	士高橋吉雄	華前田 馮	華小澤定雄
華園池公致	華鳥丸光大	華五條爲忠	

華青山幸泰

中等學科四年級甲

平郡 虎彦	華木戶幸一	平大澤 章	士平尾信通
華織田信恒	華松平外與磨	華實吉吉郎	華黑田長禮
華佐竹義春	平原 亮九郎	士中村 遵	華島津島四郎
士河合 得	士下條悌五郎	士村木俊信	華尙 秀
華相馬孟胤	華河野德三郎	華伊東久實	華士井利美

中等學科四年級乙

平岡田忠一	華神田八尺	華細川利壽	平坪井勇雄
士長與善郎	華佐竹義種	士井上義雄	華織田 隆
華木戶小六	平藤倉憲二郎	士東 郷實	華清浦豐秋



華野崎貞敏 士高橋秀國 平山本八十吉 士小林彦次  
 士小西正道 華青山幸德 平根岸憲助 華前田利功  
 華板倉勝央 華奧村榮同

中等學科四年級丙

士道家齊一郎 華山內豐英 華島丸光孚 平淺田貞三郎  
 華黑田貞志 華福羽發三 華松平靜德 華富岡漸  
 華島津勝彥 華岡內重清 華沖貞男 華松平定晴  
 華松浦 隆 華九鬼隆治 華松平忠正 華渡邊七郎  
 華松平晴之介 華二荒芳之 華藤堂高紹 華大谷瑩瑋

同級撰科

華櫻井義路 華有地要介 華三室戶經光

中等學科三年級甲

平前川萬治郎 平上田操 華近衛文麿 士川村有恒  
 華柳澤光治 平堀內熊雄 士新莊憲 華清岡祥一

士加太安邦 士牧野伸通 士石黑九一 士衣笠健雄  
 華板倉勝時 華上野正雄 華山口重秋 士神足勝孝  
 華戶澤富壽 華安藤直忠 華赤松小寅 華尙景

中等學科三年級乙

士遠藤喜一 華園田進 華清岡八郎 平大森哲  
 士石渡莊太郎 華遠山英彥 士關義長 士小西正倫  
 平小泉德次郎 華板倉勝陽 華小笠原長丕 華板倉勝敏  
 平跡見弘 華阿部正直 士吉田英一 華醍醐忠重  
 華愛宕通經 華織田信大 華大久保忠春 華織田長義

中等學科三年級丙

華北條雋八 華大迫兵輔 華高野宗正 華稻葉正顯  
 華有馬頼篤 華織田寬 華松平義典 華大關春雄  
 華西五辻朱仲 裁仁王殿下 華六條有直

同級撰科



華脇坂五雄 華戶澤正巳 華山口重虎 華勝精

中等學科二年級甲

士市原一郎 平圖師尙武 華河鱒實英 平河村小二郎  
華土井利安 華酒井五郎 平團伊能 士宮內良盛  
華鶴殿家勝 華松平博 平森健郎 平津田章二  
華德川賴貞 平柳邦彥 華東久世昌枝 華今園俊忠  
平江本義數 平土屋隆治 士末川真一 平大澤旦  
華有馬定之助 士田中虎三郎 華京極秀雄 華北小路三郎  
華富岡末雄

中等學科二年級乙

華仙石榮宣 華鳥居忠次 華海江田信隆 平小原玄之  
華鄉勅雄 士山田英一 華福羽進 華沖貞次  
華清浦恒通 華柳澤德鄰 士丸尾尙武 華庭田重行

士木下利冬 華久世順吉 華內藤正光 華西鎮夫

華山縣三郎

同級撰科

華千家英麿

中等學科一年級甲

華松平信造 華柴山直矢 華實吉雅郎 平桂皋  
華阿部元彥 華安場保雄 華板倉勝富 華岡部長剛  
平山本富次郎 華山尾六郎 華島津淳之助 華佐々木行忠  
士三好卯郎 平坂匡身 華松平力 華野崎貞義  
士松田耕 平後藤一藏 平芳賀則政 華三好東一  
士市來政雄 華柳澤保篤 華壬生秀男 平富山喜春  
華山縣吉朗

中等學科一年級乙

華酒井忠義 華戶田氏次 士長谷川良麿 華中御門經民



華相馬廣胤 士中村素 華溝口二郎 華大原重勇

華松平敬次郎 華石川成清 華戶田康定 華中川功興

華松平憲二郎 華柳澤保之 華川田吉郎 華西時雄

華澤宣一 同級撰科

華板倉勝久

初等學科六年級

士內山雄二郎 平肝付兼英 平前川佐太郎 士高橋文雄

士久米民十郎 士早田喜稔 士高橋是孝 華松平勝彥

士寺島潛 華冷泉爲山 華黑木清 平杉山源一郎

華島津韶之進 平宮本良亮 平江副金六 華岡部長舉

平渡邊禮 華本多忠昭 華高木正得 華南部健夫

華室町公藤 平田中光三 華大岡忠綱 平淺田勇吉

平能勢克清 華松平賴庸 平木下孝則 華楫取倉之丞

華佐竹義行 平小泉文次郎 華坊城俊良 士川上精一

華內藤政邁 華竹屋威光

初等學科五年級

華實吉捷郎 士石黒九五 華淺野長武 平石田正造

平北里俊太郎 華伊東武一 華川田吉雄 華鍋島哲雄

華酒井亨 華三井高公 士瀨脇武壽 華岩倉具顯

華相馬正胤 平三宅一郎 華仙石久英 士有島行郎

華長谷川東吉 華西勝男 華神山廉 平河村宰平

華松平喬 華池田廣之 華大沼帶刀 華松平映

華大久保忠誠 士伊藤鐵衛 士高橋秀敏 華芝亭公同

華島津陽之助 華清浦保直 華織田實 華松平實之助

華川村景一 華藤堂高寛

初等學科四年級

平日高第四郎 平久米權九郎 士安江小八郎 華本多忠次



華戶田邦光	華細川利功	平牛島敏郎	平犬養健
平三井高遂	華小笠原豐	士井上勇	士增田久雄
士成瀬雄吾	華綾小路茂俊	華楠本大助	士藤井芳雄
華九條道秀	平木下檢二	士瀬脇文壽	士内山豪三郎
華山澤乾次	士山口範藏	平古川五八	華谷猛熊
士渡邊哲二	華石川成房		
初等學科三年級			
華實吉金郎	華德川治	華園基健	士村内光雄
平大河内信哲	華鳥居忠博	華松平廣	華神山嘉瑞
華南岩倉具勝	平佐々木高直	士菅田元朝	華坊城俊賢
華三島通陽	平山梨祐一	平河村愛三	士松井隆之助
士平田秀彦	平保利五郎	華板倉勝利	華安藤徹雄
平小林茂松	平谷内義清	士本多政淳	士伊藤祐司
華萬里小路萬次郎	華池田禎政	華織田清	華後藤保彌太

平竹内久彌

初等學科二年級

士早川忠吉	華高崎正光	平北里善次郎	華松平矯
士土方久俊	平河村健之助	華鍋島直高	平中村深造
士安井保之	華南岩倉具聰	平木下義謙	華坊城俊智
華廣澤真吾	士增田六之助	華酒井正夫	華清浦末雄
華野崎貞信	博義王殿下	華山口重武	士波多野元武
平保利豐	士原田良雄	士渡邊茂三	華尾崎忠孝
華松井康昭	華廣幡忠康	華金子武磨	華楠本邦雄
華大久保忠邦	華由利公真	華池田菊男	華竹内惟治
華南部信克			
初等學科一年級			
華松方義三郎	華南岩倉具俊	華新莊壽惠雄	平河村邦成
士川上久義	士横田正俊	士進誠二	士成瀬日吉



平佐々木高信	華南部信鑑	華久松定武	華由利正通
華大岡忠德	華德川達成	華士井利康	武彦王殿下
華後藤良輔	華川村景友	華千秋季輝	華黑田孝雄
華岩村英武	華小出英經	士相馬龜雄	士早田成雄
士富田武夫	士坂本一雄	華松平穎次郎	華近衛秀麿

各學科學生人員一覽表

明治三十八年十月十日現在

學科	學目	人員		籍別		學科
		皇族	華族	士族	學族	
高等學科	料	一〇九	〇	七四	二〇	一五
中等學科	料	三〇三	二	一九六	六二	四三
初等學科	料	一八四	二	一〇四	四一	三七
總計		五九六	四	三七四	一二三	九五
自明治廿七年一月至同廿八年十月十日	入學	一二六	二	九一	二一	一一
	退學	二〇四	〇	八四	八五	三五
	死亡	七	〇	五	二	〇

○學習院學士及卒業學生

○學習院學士 (其ノ年月ハ學士號ヲ得タル時期ヲ表シ氏名ノ上ノ●ハ病死ヲ表ス)

- 明治二十七年七月 華柳澤保惠 士一川清 華五辻治仲
- 明治二十七年十一月 士有馬純臣 華山口弘達 華大久保忠順 華分部光謙
- 明治二十九年二月 華南岩倉具威
- 明治三十四年七月 士尾石剛毅 平十川義定
- 明治三十五年七月 士木部守一 平米山喜源太 平松宮春一郎 平村上啓太郎
- 平鈴木亮
- 明治三十六年七月



明治三十八年七月

土高橋 皞 土佐藤 一雄 土太田孝三郎 ●華津 輕 檜 磨  
 平田 尻 惟三 土佐田 弘次郎 平 醍 醐 忠 直 平 一 瀨 權 六  
 士平田 職 殖 士松 崎 介 華中川 良 長 士後 藤 武 保  
 華本 多 忠 鋒 士間部 市 三 郎 平川 本 良 樹 士木 下 琢 次

○卒業學生

一氏名ノ上ニ印シタル文字ハ學士號ノ略符ニシテ●ハ戰死ノ符號ナリ即

學ハ學習院學士、法ハ法學士ナリ醫、工、文理、農皆之ニ準ス

一氏名ノ下括弧内ノ文字ハ其ノ學科又ハ學校ヲモ卒業(陸海軍ニ屬スル學校ニ

掲シタル略符ナリ尤帝國大學等ニ現今在學セル者ニハ其ノ略符ニ在字ヲ添

フ即

漢 ハ 文學漢學科 實 ハ 男子實學科  
 英 ハ 文學英學科 研 ハ 研修科  
 別研ハ 別則研修科 中等ハ 中等中學科

尋中ハ 尋常中學科 高中ハ 高等中學科  
 法專ハ 法律專修科 海 ハ 海軍豫科  
 大 ハ 大學科 中 ハ 中等學科  
 高 ハ 高等學科 東大ハ 東京帝國大學(東京ノ二字ヲ冠セサ  
ル時代ノ者モ包含ス)  
 京大ハ 京都帝國大學 農實ハ 東京帝國大學農科大學實科  
 札 ハ 札幌農學校 東商ハ 東京高等商業學校  
 一高ハ 第一高等學校、第二高等學校以下此ノ例ニ準ス  
 千醫ハ 千葉醫學專門學校 仙醫ハ 仙臺醫學專門學校  
 東工ハ 東京高等工業學校 外 ハ 東京外國語學校  
 美 ハ 東京美術學校  
 ○文學漢學科卒業

明治十四年七月

●華小笠原長育

華松 平 直 方

明治十五年二月

華佐 竹 義 理(別研)

學習院學士及卒業學生



明治十五年七月

華牧野貞寧(別研)

○男子實學科卒業

明治十五年七月

學華分部光謙(研)

士大田尾藏六

○文學英學科卒業

明治十五年七月

學華山口弘達(研)

學華大久保忠順(研)

○研修科卒業

明治十七年七月

學士有馬純臣

學華山口弘達(英)

學華大久保忠順(英)

學華分部光謙(實)

○別則研修科卒業

明治十七年七月

華佐竹義理(漢) 華牧野貞寧(漢)

○中等中學科卒業

明治十九年七月

●士長森小太郎(高中)

士村井

猛(尋中)

士一川

清(高中, 高)

○尋常中學科卒業

明治二十年七月

學華南岩倉具威(高中)

華坊城俊延(高中)

華平野長祥(高中, 高)

明治二十一年七月

工士蜂屋貞興(東大)

法平浦太郎(東大)

學華柳澤保惠(高, 大)

工平大澤三之助(東大)

士斯波貞吉

學華五辻治仲(高中, 高)

華北大路實信

平中村熊五郎(高中)

士進藤春太郎(高中)

明治二十二年七月

●平中里正治

文士尾田信忠(東大)

法平矢作榮藏(東大)

法平嘉納德三郎(東大)

工平森田勇助(東大)

工平森山松之助(東大)

學習院學士及卒業學生



法士三浦達夫(東大)

士得能通俊

法華仙石政敬(高東大)

士祝儀磨

士村井猛(中等)

法平坂倉勝憲(高東大)

●華阿部田鶴雄

農華有馬純文(東大)

●華丹羽長保(高)

明治二十三年七月

華堀河護磨(中高)

法士太田喜代次郎(東大)

法華榎本金八(東大)

法士竹田太郎司(東大)

工平中村立三(東大)

華酒井忠亮(中高)

華松平直敬(中高)

士秋田金太郎(中)

士鈴木彰

○高等中學校卒業

明治二十一年七月

●士長森小太郎(中等)

明治二十二年七月

學華南岩倉具威(尋中)

華坊城俊延(尋中)

華平野長祥(尋中高)

明治二十三年七月

學士一川清(中等、高、大)

學華五辻治仲(尋中、高、大)

士進藤春太郎(尋中)

平中村熊五郎(尋中)

○法律專修科卒業

明治二十五年七月

士竹崎清揚

華永井尙敏

士黒屋久三郎

○海軍豫科卒業

明治二十五年七月

●士阿部勉吉(中)

華花房太郎

○士園田斌雄(中)

華眞木茂(中)

明治二十七年七月

華田村丕顯

明治二十八年七月

士南郷次郎

○大學科卒業

明治二十七年七月

學習院學生及卒業學生



學、華 柳澤 保惠(尋中、高) 學、士 一川 清(中等、高) 學、華 五辻 治仲(尋中、高)

明治三十四年七月

學、士 尾石 剛毅 學、平 十川 義定(中、高)

明治三十五年七月

學、士 木部 守一 學、平 米山喜源大(高) 學、平 松宮春一郎(高)

學、平 村上啓太郎 學、平 鈴木 亮

明治三十六年七月

學、士 高橋 皞(高) 學、士 佐藤 一雄(中、高) 學、士 太田孝三郎(高)

●學、華 津經 檜 應(中、高) 學、平 田尻 惟三(高) 學、士 佐田弘次郎(高)

學、平 醍醐 忠直(中、高) 學、平 一瀬 權六(高)

明治三十八年七月

學、士 平田 職殖(高) 學、士 松崎 令(高) 學、華 中川 良長(中、高)

學、士 後藤 武保(高) 學、華 本多 忠鋒(中、高) 學、士 間部市三郎(中、高)

學、平 川本 良樹(高) 學、士 木下 琢次(高) 學、士 高橋 皞(高)

○高等學科卒業

明治二十四年七月

華 平野 長祥(尋中、高中) 學、華 柳澤 保惠(尋中、大) 學、華 五辻 治仲(尋中、高)

學、士 一川 清(中等、高)

明治二十六年七月

法、華 仙石 政敬(尋中、東大) 法、平 板倉 勝憲(尋中、東大) ●華 丹羽 長保(尋中)

士 木澤 定夫

明治二十七年七月

華 酒井 忠亮(尋中、中) 華 堀河 護麿(尋中、中)

明治二十八年七月

●法、華 由利 公通(中、東大) 華 紀俊 秀(中) 華 藤大路 親春(中)

士 青木 楠吉(中) 華 井伊 直方(中) 華 德川 達道(中)

明治二十九年七月

法、華 二條 正麿(中、東大) 華 丹羽 氏正(中) 文、平 堀正 一(中、東大)

學習院學士及卒業學生



法華松浦 準(中,東大) ●華酒井捨吉(中,東大) 華青山辰介(中)  
 法華大岡忠量(中,東大) 士矢代銈一(中) 士有馬亮吉(中)  
 華中川久任(中) 華松平直敬(尋中,中)

明治三十年七月  
 法士石坂琢三郎(中,東大) 法華若王子文健(中,東大) 法華前田利定(中,東大)  
 文華千秋季隆(中,東大) 華石山基慶(中) 法華松平親信(中,東大)

明治三十一年七月  
 法華正親町季董(中,東大) 法平野崎勝輝(中,東大) 文華森清(中,東大)  
 華栗田口顯久(中) 學平十川義定(中,大) 華京極高備(中)

明治三十二年七月  
 法平廣岡惠三(中,東大) 法華水野直(中,東大) 學平米山喜源太(大)  
 法華岩倉具張(中,東大) 學士佐藤一雄(中,大) 法華織田秀實(中,東大)  
 法華東園基光(中,東大) 華井伊雅次郎(中) 學平松宮春一郎(大)  
 ●學華津輕檜鷹(中,大) 華永井直厚(中) 學平田尻惟三(大)

華青山西雄(中) 華本多正復(中) 法華倉橋季麿(中,京大)

明治三十三年七月

士久宗榮次郎(中,東大在) 法平兒玉孝顯(中,東大) 法士澤村晴夫(東大)  
 法士杉一郎(中,東大) 華松平賴忠(中) 學士高橋皞(大)  
 學士佐田弘次郎(大) 學士太田孝三郎(大) ●華青山幸正(中,東大)  
 學平醍醐忠直(中,大) 平阿江鐵麿 士中尾左武郡  
 學平一賴權六(大) 士小林蕃 士野尻龍(東大在)  
 平土屋卓也

明治三十四年七月

平渡邊禮(中,東大在) 法華大河內輝耕(中,東大) 法平長鄉有泰(中,東大)  
 士小檜山武四郎 學士松崎令(大) 學士平田職殖(大)  
 學士間部市三郎(中,大) 法平高草太久之助(京大) 士川勝鈔(中,東大在)  
 學華本多忠鋒(中,大) 華岩倉具明(中,東大在) 學平川本良樹(大)  
 平吉田茂(中,東大在) 士奧山良吉(中,東大在) 法平齋藤順三(京大)



法平磯田親吉(京大) 士田中仁之助(中) 士藤本信吾(中,京大在)  
學士後藤武保(大) 學士木下琢次(大)

明治三十五年七月

平工藤隆治(東大在)	士高木道(東大在)	平東尙胤(中,東大在)
華松木章彥(中,京大在)	平清水英嗣(東大在)	士小池一(東大在)
士谷元榮次(中,東大在)	士小杉健次郎(東大在)	士櫻井知一(京大在)
學華中川良長(中,大)	平石井亮二(東大在)	平東賢隆
華榎本春之助(中,東大在)	士中村孝輔(中,東大在)	士中村德助(中,東大在)
平江上孝純(中,京大在)	士芹澤正人(東大在)	華織田長邦(中,東大在)
士松元壯太郎(京大在)	平日比進吾(東大在)	士小杉吉也(中,東大在)
士小原重胤(中,東大在)	平湯淺泰左(東大在)	士新井胖(東大在)
士伊東彪之助(東大在)	華島津隼彥	士森田七藏(東大在)
平服部英明(東大在)	平二口武義(京大在)	華鈴木成功
士坂口實(東大在)	士淺田介(中,京大在)	平譽田美輝男(京大在)

◎平杉山 榛(京大)

明治三十六年七月

華武者小路公共(中,東大在)	華津輕行雅(中,京大在)	華戶田氏秀(中,東大在)
華北小路清(中,東大在)	華伊東祐弘(中,東大在)	士櫻井誠(中,東大在)
華九條良政(中,東大在)	士古木章光	華土屋正直(中,東大在)
華甘露寺受長(中,東大在)	士原辰一	平吉田豐(中,東大在)
士伊集院清(中,東大在)	士加太重邦(中,東大在)	華野田龜喜(中,東大在)
華岩倉道俱(中,東大在)	華岩村薩馬(中,東大在)	華海江田幸吉(中,京大在)
士岡見敬一(中,東大在)	華松木季彥(中,京大在)	平小西壯二郎(中,東大在)
士宮路貞一	士足立鐵之助(中,京大在)	平和田虎之助(中)
華久世廣英(中,東大在)	華建部光應(中,京大在)	華押小路師保(中,東大在)
華柳澤恭雄(中,京大在)	平稻村量平(中,東大在)	士水野正治(中,東大在)
華山尾三郎(東大在)	華松平直幹(中,東大在)	

明治三十七年七月

學習院學士及卒業學生



士田村寬 貞(中,東大在) 華高崎弓 彦(中,東大在) 士佐野精一(東大在)  
 華龜井茲 常(中,東大在) 士川村 孜(東大在) 士立花高木(中,東大在)  
 士柳谷午 郎(中,東大在) 平大島德太郎(東大在) 華大原重明(中,東大在)  
 華松平乘 統(中,東大在) 士酒井恭次郎(中,東大在) 士大森佳一(東大在)  
 華松方義 輔(中,東大在) 士松田義 雄(中,東大在) 士山本 玄(東大在)  
 華黑田長 和(中,東大在) 士大海原重義(東大在) 華岩倉具 幸(中,東大在)  
 士山中秀次郎(中,東大在) 平佐久間 正太郎(東大在) 華片桐 貞 央(中,東大在)  
 華西鄉 豐 二(中,東大在) 華吉田 清 風(中,東大在) 華三浦正次郎(中,東大在)  
 士關口四 郎(中,東大在) 士石井昌三郎(中,東大在) 士森 秀(中,東大在)  
 華新莊直 知(中,東大在) 華松平親 德(中,東大在) 華錦織 榮 久(中)  
 明治三十八年七月  
 華德川家 正(中,東大在) 士何 盛 三(中,東大在) 華川村 盾 夫(中,東大在)  
 士堀江季 雄(中,東大在) 士中 村 新(中,東大在) 華岡部 長 景(中,東大在)  
 平本多實 芳(中,東大在) 士蛭間 幸 成(中,東大在) 華奧田 直 常(中,東大在)

平三宅源重 郎(京大在) 華今 園 國 貞(中,東大在) 平山下 信 吉(京大在)  
 士兒島 乙 和(中,京大在) 華廣 幡 忠 隆(中,東大在) 華伊東二郎 丸(中,東大在)  
 平南 茂 家(東大在) 華黑木 三 次(中,東大在) 士上 倉 俊(中,京大在)  
 華伊達新之助(中,京大在) 華三條 公 輝(中,東大在) 華南部 利 淳(中,東大在)  
 華井上 正 義(中,東大在) 士松 浦 廉(中,東大在) 華林 三 郎(中,東大在)  
 ○中等學科卒業

明治二十四年七月

華堀河護 磨(尋中,高) 華酒井 忠 亮(尋中,高) 士秋田金太郎(尋中)  
 華青山 辰 介(高) 華松平直 敬(尋中,高)

明治二十五年七月

●華棄室長 則 ●華山田 久 雄 華一柳 讓 二  
 華井伊直 方(高) 法,華松 浦 準(高,東大) 士青木 楠 吉(高)  
 華藤大路親春(高) ●法,華由利 公 通(高,東大) 法,華大岡 忠 量(高,東大)  
 工,士宮口 竹 雄(東大) 華松平 忠 禎 華杉 梅三郎



華德川 達道(高) 士本 多 芳 華紀 俊 秀(高)

華伊集院兼知 華本莊宗義

明治二十六年七月 醫平 豐住秀人(東大) 文華 千秋 隆(高東大)

法華 若王子文健(高東大) 法華 前田利定(高東大) 法華 佐野常 砥(東大)

士小森澤祝三(東大在) ●華押小路師行 華石 野基 道

士吉田英介 士山内文太郎 文平 堀 正 一(高東大)

華青 山酉雄(高) 法華 二條 正 應(高東大) ●華 酒井 捨 吉(高東大)

華山内 豐政 華 中川 久任(高) 士 有馬 亮 吉(高)

華松平 直平 華 菊池 武 應 法平 板倉 勝 明(東大)

理華 細川源次郎(東大) 藥平 佐野喜代作(東大) 士 高島 己 作

士 矢代 銈 一(高) ●士 阿部 勉 吉(海豫) ◎士 園田 斌 雄(海豫)

華真 木 茂(海豫)

明治二十七年七月

法士 加藤亮 一(東大) 法士 石坂琢三郎(高東大) 法士 服部 邦 光(東大)

法士 福岡祿太郎(東大) 華大 關 鈔 士笠松民三郎

士 篁 四 郎 華紀 俊 ●士 平井 六 郎

法華 倉橋 季 應(高東大) 學士 十川 義 定(高東大) 華 京極 高 備(高)

華石 山 基 慶(高) 華 桶口 信 九 華 押小路實英

華細川立興 法華 松平親 信(高東大)

明治二十八年七月

●醫士中 井 元 吉(東大) 法華 松平 恒 雄(東大) 工平 松 永 工(京大)

華 栗田口顯久(高) 文華 森 清(高東大) 士 津田 金 次

華芝 山 孝 豐 法華 織田 秀 實(高東大) 法華 正親町季 董(高東大)

◎平廣 田 健 應 華 內藤 賴 輔 華本 多 正 復(高)

華山内 豐 景 法華 四 條 隆 英(東大) 華 伊達 健 吉

華溝口 直 亮 法平 野 崎 勝 輝(高東大) ●華 三島 彌 六(一高)

明治二十九年七月

工平 北村 耕 造(東大) 工平 岡通 也(東大) 法平 廣岡 惠 三(高東大)

學習院學士及卒業學生



學士佐藤一雄(高、大) 華井伊雅次郎(高) 法華岩倉具張(高、東、大)  
 華永井直厚(高) 法華東園基光(高、東、大) 華倉橋泰隆  
 ●學華津輕檜鷹(高、大) 華東胤祿 華西大路吉光(農、實)  
 華外山光庸 士福島操 文士鹽谷温(東、大)  
 法華吉井仲介(東、大) 法華大久保利賢(東、大) 文士中村茂(東、大)  
 法華東久世秀雄(東、大) 農士有島武郎(札) 華脇坂安之(美)  
 工華德大寺則麿(東、大) 法華水野直(高、東、大) 華倉橋泰昌  
 士藤本信吾(京、大、在) ●華河田賴功  
 明治三十年七月  
 理士愛知敬一(東、大) 士久宗榮次郎(高、東、大、在) ●士大澤鐘一(東、大)  
 平川田龍 華林雅之助 華松木章彦(高、東、大、在)  
 法平兒玉孝顯(高、東、大) 文士本原耿介(東、大) ●華東久世成根  
 士中村孝輔(高、東、大、在) 華林莊次郎 華松平賴忠(高)  
 學華中川良長(高、大) 法士杉一郎(高、東、大) 士堀井廉治

●華青山幸正(高、東、大) 工華大河內正敏(東、大) 華野津鎮雜  
 士工藤不二郎 華大關寬 學平醍醐忠直(高、大)  
 士內藤貞一  
 明治三十一年七月  
 法平長鄉有泰(高、東、大) 法華大河內輝耕(高、東、大) 士小田村有芳(東、大、在)  
 華實吉純郎(東、大、在) 平渡邊禮(高、東、大、在) 士松田義雄(高、京、大、在)  
 華岩倉具明(高、東、大、在) 平吉田茂(高、東、大、在) 學士間部市三郎(高、大)  
 士小原重胤(高、東、大、在) 士奧山良吉(高、東、大、在) 士一川澄二  
 ●華德大寺泰磨(一、高) 士川勝鈞(高、東、大、在) 士田中仁之助(高)  
 華山口豐男 華佐野常尾 平井上正詮  
 華本多忠亮 學華本多忠鋒(高、大)  
 明治三十二年七月  
 士植村東彦 華二條利敬 士平岡斧助(仙、醫)  
 華池尻基房 華井田磐楠 士谷元榮治(高、東、大、在)



華末倉昌大	平吉坂丙吉	士佐々木盛 <small>(農實)</small>
士志賀直方	士小杉吉也 <small>(高、東大在)</small>	華戶田氏秀 <small>(高、東大在)</small>
◎士小山能文	士山中秀次郎 <small>(高、東大在)</small>	華松平親德 <small>(高、東大在)</small>
華新莊直知 <small>(高、東大在)</small>	平橋悅三郎	華岩村薩馬 <small>(高、東大在)</small>
華織田長邦 <small>(高、東大在)</small>	士伊集院清 <small>(高、東大在)</small>	士中村德助 <small>(高、東大在)</small>
華北河原公平	平江上孝純 <small>(高、東大在)</small>	士淺田介 <small>(高、東大在)</small>
◎華本多忠彥	士池上宗一	◎華長岡護全
華西園寺八郎	士西義克	◎華伊藤綱丸
華西郷從義	華榎本春之助 <small>(高、東大在)</small>	平馬場由雄
平東尙胤 <small>(高、東大在)</small>	華加藤泰通	

明治三十三年七月

平和田虎之輔 <small>(高)</small>	◎士原田隼太郎	平小西壯二郎 <small>(高、東大在)</small>
華柳澤恭雄 <small>(高、東大在)</small>	士今橋又吉	華小笠原壬午郎 <small>(東大在)</small>
華吉田清風 <small>(高、東大在)</small>	士清岡公臣	華毛利元雄
士足立鐵之助 <small>(高、東大在)</small>	華谷儀一	平稻村量平 <small>(高、東大在)</small>
●華芝亭愛古	士水野正治 <small>(高、東大在)</small>	華岩倉具幸 <small>(高、東大在)</small>
華松本季彦 <small>(高、東大在)</small>	平山田益彦	士立花薰
士小原重雄	華脇坂孝之助 <small>(外)</small>	華小澤重雄 <small>(千醫)</small>
華森川恒	華野田龜吉 <small>(高、東大在)</small>	華三浦正次郎 <small>(高、東大在)</small>
華津輕行雄 <small>(高、東大在)</small>	華前田薰	士加太重邦 <small>(高、東大在)</small>
士石井昌三郎 <small>(高、東大在)</small>	華吉井信寶	華兒玉友雄
華押小路師保 <small>(高、東大在)</small>	平吉田豐 <small>(高、東大在)</small>	士長谷川疆
華岩下家一 <small>(東商)</small>	華卿昇 <small>(千醫)</small>	華有地敏三
華加藤泰俊	華四條隆愛	華六條有信
士富岡恚	華穗波龜三郎 <small>(千醫)</small>	華久世廣英 <small>(高、東大在)</small>



士牟田正彦

士關口四郎(高東大在)

華錦織榮久(高)

●平河野習

華園池公顯

華唐橋和夫

華建部光麿(高京大在)

華甘露寺受長(高東大在)

華北小路清(高東大在)

華士屋正直(高東大在)

華海江田幸吉(高京大在)

明治三十四年七月

士德田速雄

華大原重明(高東大在)

華德大寺彬麿(東大在)

華龜井茲常(高東大在)

士田村寬貞(高東大在)

華松方正熊(農實)

士森秀(高東大在)

士柳谷午郎(高東大在)

士田中秀介

●華溝口直彦

士立花高木(高東大在)

華毛利元智

華松方義輔(高東大在)

華松平乘統(高東大在)

華高崎弓彦(高東大在)

華岩倉具德

華井上正國(農實在)

士內藤三郎

華前田利彭

士酒井恭次郎(高東大在)

華黑田長和(高東大在)

華松平慶民

華伊達新之助(高京大在)

華戶田忠庸

華西郷豊二(高東大在)

明治三十五年七月

華岡部長景(高東大在)

士瓜生武雄

士何盛三(高京大在)

華園田實

士中村新(高京大在)

士兒玉乙和(高京大在)

華德川家正(高東大在)

華海江田信秀

華末津政啓(東大在)

華酒井忠克

華廣幡忠隆(高東大在)

華中川資長

華伊東二郎九(高東大在)

華曾我祐光

士谷元鐵五郎

華松浦純

華山地元彦

士坂田泰之助

華南部利淳(高東大在)

士長坂發三

華林三郎(高東大在)

華德川義恕

平本多實芳(高東大在)

華川村盾夫(高京大在)

士堀江季雄(高東大在)

華今園國貞(高東大在)

華黑木三次(高東大在)

華川村弘

士蛭間幸成(高東大在)

士上倉俊(高京大在)

華井上正義(高東大在)

士黑岩信一

華鳥居忠強

士細川源四郎

華三條公輝(高東大在)

華奧平昌國

華眞田幸久

華谷守人

學習院學士及卒業學生



明治三十六年七月

平松村務	士松島文喜	華一條道良
華榎本尙方	平桂坤吉	華細川護立
華仙石政恒	士工藤健次郎	華武者小路實篤
平居初寬次郎	華北島貴孝	華裏松友光
平庄司俊夫	平小山三郎	士柴山昌生
士森田政一	士堀田直道	華林忠一
華有馬頼寧	華加藤泰吉	華二條厚基
華大迫武四郎	華岩倉具美	華華園眞淳
士大山慶吉	士有村正貫	華小原保三
華前田利爲	華木下利玄	華德川慶久
華仁禮景雄	士北尾富烈	士志賀直哉
士齋藤義雄 <small>(外在)</small>	華海江田鷹次郎	士諸岡甲松
華正親町公和	華大河内正倫 <small>(七高在)</small>	士足立詔

明治三十七年七月

華三島彌吉	華岩倉具廣	華西郷從志
華黑田長敬	華佐野智勝	華松平直幹 <small>(高東大在)</small>
華酒井晴雄	士今泉 <small>一(東高在)</small>	華岩倉具光 <small>(東高在)</small>
士松島龍藏	士田中良 <small>(美在)</small>	華大山高
士久世武司	平升本喜龍	●華小出英和
華北條釐三郎	華吉田良正	華青山忠允
士中村專	士新家光麿	華島津忠重
平寺田健一	平林四十二	華安藤直雄
華池田長康 <small>(一高在)</small>	華溝口直介	華調所武光
士柳生基夫	華加納久朗	華福羽直人
士本田讓二	士戶田氏宣	華阿蘇伴男
華東常任	華野崎貞德	華黑田清仲
平橋政之丞	華三島彌彦	華田尻鐵太郎

學習院學士及卒業學生



華永井直翠 <small>(東工在)</small>	華松方金次郎	士瓜生剛
華大原重光	華立花種忠	華大迫元雄
明治三十八年七月		
華松平茂時	士藤尾鷲三	華鍋島貞次郎
華園田滋	平渡邊仁	華阿野季忠
士齋藤勳	平高松誠	華渡邊八郎 <small>(四高在)</small>
平海保秀善	平渡邊富造	華唐橋武夫
華土屋義直	士內藤正太郎	華山口重鑑
華實吉敏郎	華唐橋在民	平龍居松之助
士柿内四郎	華溝口正男	華伊東二郎 <small>(東商在)</small>
華山口重士	華壬生泰弘	平桂桑一
平山田醇	士伊地智季秀	士竹橋操
華松平錦之丞	平持田二郎	華嵯峨實勝
華千家福麿	平稻生春季	士池田吉蘭

華水谷川良叙	華川田健吉	華立花鑑德
華安戶功男	華鳥居忠一	華山本公親
華松平義為	華京極高頼	華青山幸直
華海江田信廣		

○本院學生ヨリ直ニ陸海軍ニ出身

シタル者(氏名ノ上ニ●ヲ附シル)

○海軍兵學校

- 明治十七年 華小笠原長生
- 同二十年 士増田敬五郎
- 同二十一年 菊麿王王殿下

博恭王殿下

本院學生ヨリ直ニ陸海軍ニ出身シタル者



同二十四年 華成瀨美雄  
 同二十六年 華花房太郎  
 同二十九年 華吉井謙次郎 士南郷次郎 華中牟田松次郎  
 同三十年 華大炊御門重孝 平松平保男  
 同三十一年 華堀田正路 華吉田清純  
 同三十二年 華松平 脾 華高辻廣長 華西郷從義 ◎華伊東綱丸  
 同三十三年 ◎士原田隼太郎

同三十四年 士長谷川 疆 華山内豊中  
 同三十五年 士瓜生武雄  
 同三十六年 華園田實 華松浦純 平住山徳太郎 士工藤健次郎  
 同三十七年 華島津忠重 華大山高 華北條釐三郎 士柴山昌生  
 華仁禮景雄 士黒岡忠雄  
 ○陸軍士官學校豫科  
 明治十七年  
 ◎華庭田重直 華樋口誠康 華小笠原東三郎 華松浦厚  
 華松浦靖 華千種辰磨 華中山滿磨 華石山基則  
 華五辻治仲

本院學生ヨリ直ニ陸海軍ニ出身シタル者



○海軍主計學校

明治二十一年

華押小路實敬

○陸軍幼年學校

明治二十一年

士土方久路

同二十二年

士青田幸吉

同二十三年

●華芝山祐豐 華小倉英麿

同二十四年

華菊池武夫 華朽木綱貞 華大原修

同二十五年

華野崎善藏 守正王殿下

同二十六年

士渡部象 華岡澤精二 華松方虎雄 華葉室長通

明治二十八年

華西郷從德 華西郷豊彦 華内田正吉 華小倉祐三郎

士荒城卓爾 邦芳王殿下

○陸軍士官候補生

明治二十一年

士勝田太郎 華高松公重

同二十二年

●華大村寛人 平宮崎慶吉

同二十三年

華坊城俊延 華慈光寺良仲 華元田亨吉

同二十四年

士山田良之助

本院學生ヨリ直ニ陸海軍ニ出身シタル者



同二十五年

華安藤長造 ●士氏家直浩

同二十六年

華壬生基義 士比志島義秀

同二十七年

華大關鈔 士寬四郎

同二十八年

士高島已作 ◎士園田斌雄 華押小路實英 士津田金次

華大原定 士上野幸吉

同二十九年

華堀河親泰 華平松時陽 士松川武德 華溝口直亮

華芝山孝豐 ●華河田頼功 士有馬寅治 華池田仲博

●華水野宜 ◎華河田景延 士波多野精一 士石川直三郎

士梅田勝太郎 華香川櫻男 ◎士宮内盛一 平村井薰

明治三十年

華山内豊景 士内藤貞一 華北條謙吉 ◎華松平恒吉

華野津鎮雄 士小原正忠 平吉井信照 華奥田直恭

華野崎初次郎 華倉橋泰隆 華堀河親清

同三十一年

華林莊次郎 華山口豊男 華島津久家

同三十二年

士植邨東彦 華井田磐楠 華米倉昌大 ◎華本多忠彦

士池上宗一 ◎士小山能文 華佐野常尾 士志賀直方

平橋悦三郎 華福羽真城 士窪田博 士野村素一

華芝小路豊廣 華大迫新吉 ◎士山本秀次郎

同三十三年

華前田薰 華兒王友雄 士清岡公臣 華有地敏三

華四條隆愛 ◎華大迫三次

本院學生ヨリ直ニ陸海軍ニ出身シタル者



同三十四年  
 ◎華長岡護全 華谷儀一 士德田速雄 華戶田忠庸  
 同三十五年  
 華加藤泰俊 華海江田信秀 華鳥居忠強 士谷元鐵五郎  
 華山地元彦 士長坂發三  
 同三十六年  
 華前田利為 平庄司俊夫 華中川資長 華榎本尙方  
 華大迫武四郎 士黑岩信一  
 同三十七年  
 華野崎貞德  
 同三十八年  
 士大山慶吉 華壬生泰弘 士竹橋操 華穴戶功男  
 ○陸軍中央幼年學校  
 明治二十九年

士中村昌 士木越專八  
 同三十年  
 士關壽雄 士三上祐太郎 華大關寬  
 同三十一年  
 士小畑嚴三郎 士鼓包義 ◎華南部利祥  
 ○海軍機關學校  
 明治二十九年  
 士高津黃徽男  
 同三十二年  
 士西義克  
 同三十三年  
 士原民次郎  
 ○陸軍地方幼年學校  
 明治三十年

本院學生ヨリ直ニ陸海軍ニ出身シタル者



士 牧 野 透	士 吉 田 勝 任
同三十一年	
士 山 本 盛 重	平 杉 山 得 一
同三十二年	士 鹽 田 重 壽
恒 久 王 殿 下	華 小 川 武 一
華 青 山 忠 允	士 中 原 精 義
同三十三年	士 大 塚 競 三
士 福 富 孝 顯	華 小 川 豐 彦
同三十四年	士 德 田 張 雄
鳩 彦 王 殿 下	稔 彦 王 殿 下
同三十五年	成 久 王 殿 下
華 松 平 直 次 郎	華 德 大 寺 英 磨
華 壬 生 基 綱	士 新 山 良 一
同三十六年	華 岡 澤 精 三
	士 佐 川 續
	士 高 木 延 雄

士 九 尾 敏 雄	華 大 山 柏	華 奧 田 重
同三十八年		
士 飯 田 雅 雄		
明 治 三 十 七 年	○ 陸 軍 中 央 幼 年 學 校 豫 科	
平 行 山 武 男	華 岩 倉 具 高	士 大 野 宣 明
同三十八年		士 山 本 重 惠
士 橋 口 丹 後	華 島 津 忠 備	
	○ 一 年 志 願 兵 ヲ 經 テ 將 校 ト ナ リ タ ル 者	
士 一 川 清	華 五 辻 治 仲	華 岩 村 薩 馬
華 德 川 義 恕	華 大 岡 忠 量	● 華 押 小 路 師 保
華 海 江 田 鷹 次 郎	華 吉 井 信 寶	華 伊 達 健 吉
士 內 藤 三 郎	士 村 井 猛	士 山 內 文 太 郎
華 松 平 直 敬	華 前 田 利 定	華 松 平 忠 禎
		華 錦 織 榮 久
		華 脇 坂 孝 之 助
		平 十 川 義 定
		華 松 浦 準
		華 前 田 利 彭

本院學生ヨリ直ニ陸海軍ニ出身シタル者  
一年志願兵ヲ經テ將校トナリタル者



士 小檜山 武四郎 士 佐藤 一雄 華 青山 辰介 ●華 阿部田 鶴雄  
 華 有馬 純文 華 青山 西雄 士 有島 武郎 華 京極 高備  
 華 北河原 公平 ◎平 廣田 健麿 華 毛利 元雄 華 毛利 元智  
 ◎平 杉山 榛 士 鈴木 影

### 附 錄

#### ○記事摘要

明治三十七年一月ヨリ十二月ニ至ル

- 一 一月二日院長近衛公爵薨去ス
- 二 同月四日華族女學校校長男爵細川潤次郎當分學習院長心得被仰付
- 三 同月六日故院長近衛公爵葬儀ニ付職員學生一同葬ヲ送り細川院長心得吊辭ヲ述ヘ職員總代學生總代輔仁會總代各吊辭ヲ上ル
- 四 同月八日例ニ依リ職員學生本院ニ參集シテ新年始業式ヲ舉行ス
- 五 二月十一日例ニ依リ職員學生本院ニ參集シテ紀元節奉祝式ヲ舉行ス式終リテ後院長心得前夜煥發セラレタル宣戰ノ詔勅ヲ奉讀シテ學生ニ示ス
- 六 四月十一日旅行費徵收規程中旅行費ノ金額ヲ改正シ同年九月ヨリ實施ス
- 七 同月十八日學生監高等學科及中等學科四年級以上ノ學生二百二十九名ヲ率キテ出發シ府中地方ヘ五泊行軍ヲ行フ三年級學生見學ノ爲同行ス
- 八 同月二十二日中等學科一、二年級學生、教員之ヲ率キテ出發シ府中地方ヘ一泊



遠足ヲ行フ

- 九 同月二十三日初等學科學生本院運動場ニ於テ運動會ヲ催ス
- 十 五月六日靖國神社大祭ニ付學生監學生一同ヲ率キテ神社ニ詣シ禮拜ヲ行フ
- 十一 六月一日學生ノ服制及被服調製手續第二條ヲ改正ス又曹長分隊長ノ徽章ヲ定ム
- 十二 六月四日劍道大會ヲ開ク
- 十三 七月十一日卒業證書授與式ヲ舉行ス 皇太子殿下ヨリ全科卒業學生中ノ優等者ニ賞品ヲ下賜セラル各學科學生ノ成績一覽表載セテ後ニアリ
- 十四 同月十五日曩ニ本院游泳宿舍構内片瀬州ニ起工シタル中年寮ノ建築落成ス
- 十五 同月二十一日學生監學生百三十二名ヲ率キテ例年ノ如ク相州片瀬ニ到リ三週間游泳ヲ演習シ兼テ狹窄射撃ヲ施行ス
- 十六 八月四日從三位勳二等理學博士男爵菊池大麓學習院長ニ任セラレ特ニ親任官ノ待遇ヲ賜ヒ院長心得細川華族女學校長院長心得ヲ免セラル
- 十七 九月二日曩ニ戰死セラレタル本院出身陸軍歩兵少佐高松公重氏葬儀ニ付

學生監學生總代ヲ率非テ會葬ス

- 十八 同月三日院長初メテ教員一同ヲ會シテ教育ニ關スル訓示ヲ與フ
- 十九 同月七日學生心得第十六條ヲ改正ス
- 二十 同月九日馬匹及厩舎一切ニ關スル事項ハ本院ノ依託ニ因リ自今主馬寮ニ於テ監督ス
- 二十一 同月十二日例ニ依リ職員學生本院ニ參集シテ學年始業式ヲ舉行ス式後院長初メテ學生ニ訓示ヲ與フ又是迄高等學科及中等學科ノ各一時間内ニ於ケル授業時間ハ四十五分間ノ處自今之ヲ五十分間ニ改メ又學生ノ闕席遲刻早退ハ自今主管ニ於テ即日端書ヲ以テ其ノ保證人ニ通知スルコトニ定ム
- 二十二 同月二十一日學生缺席遲刻早退届取扱規程ヲ定ム
- 二十三 同月二十四日學生揭示ニ關スル規程ヲ定ム
- 二十四 同月二十五日曩ニ戰死セラレタル學習院學生監陸軍歩兵少佐中村光議氏葬儀ニ付院長職員並ニ學生會葬シ院長吊辭ヲ述フ
- 二十五 同月二十七日學生心得第三十一條第三十三條ヲ改正シ科長及主管代理

記事摘要



規程ヲ定ム

- 二十六 同月二十八日公文檢印式用紙ヲ實行シ公文伺用紙ヲ改正ス
- 二十七 同月三十日學生ノ成績ハ今後高等學科及中等學科ニ在リテハ每學期二回初等學科ニ在リテハ毎月一回之ヲ家庭ニ通知スルコトニ定ム
- 二十八 十月一日柔道大會ヲ開ク
- 二十九 同月九日曩ニ戰死セラレタル本院出身陸軍騎兵少尉長岡護全氏葬儀ニ付院長職員並ニ學生總代會葬シ院長吊辭ヲ述フ
- 三十 同月十一日高等學科中等學科學生ノ保證人ニ望ム要項、初等學科學生ノ家庭ニ望ム要項及通信簿ヲ定ム
- 三十一 同月十日皇太子殿下本院ニ行啓遊ハサレ學生ノ運動競技ヲ御覽アラセラル
- 三十二 同月十八日例ニ依リ職員、學生本院ニ參集シテ開院紀念式ヲ舉行ス
- 三十三 同月二十一日學生監部員職服表中ニ脚絆紐ルハノ一項ヲ追加ス
- 三十四 同月二十五日遺失物內規ヲ定ム

三十五 同月二十六日今後行軍又ハ遠足ヲ舉行シタル學級學生ハ其歸來ノ翌日ヲ休業ト定ム

三十六 同月二十七日曩ニ戰死セラレタル本院出身陸軍歩兵大尉子爵河田景延氏葬儀ニ付院長職員並ニ學生總代會葬シ院長吊辭ヲ述フ

三十七 同月二十八日學生懲罰規程竝ニ學生休學規程ヲ定ム

三十八 同月二十九日學生監、高等學科及中等學科四年級以上ノ學生百九十三名ヲ率キテ出發シ日野町地方へ三泊行軍ヲ施行ス

三十九 同月三十日中等學科一、二、三年級學生、教員之ヲ率キテ出發シ金澤地方へ一泊遠足ヲ行フ

四十 十一月一日初等學科學生、教員之ヲ率キテ一年級ハ新宿植物御苑ニ二、三、四年級ハ代々木御料地ニ五、六年級ハ行徳地方へ遠足ヲ行フ

四十一 同月三日例ニ依リ職員、學生本院ニ參集シテ天長節奉祝式ヲ舉行ス後學生監、學生一同ヲ率キテ青山練兵場ニ到リ觀兵式ヲ拜觀ス

四十二 同月五日學生ノ服制中ニ雨覆及鞞靴ヲ追加ス

記事摘要



午後一時ヨリ高等學科以下各學科學生ノ保證人父母兄ヲ本院正堂ニ會シ院長教育上切要ノ事項ヲ懇話シ豫テ冊子ト爲シタル保證人ニ望ム要項及家庭ニ望ム要項ヲ頒ツ

四十三 同月六日靖國神社大祭ニ付學生監學生一同ヲ率テ神社ニ詣シ禮拜ヲ行フ

四十四 同月十一日初等學科ノ始業時刻ヲ午前九時ニ改ム從前ハ毎年一月ニ至リ九時トスルノ例ナリキ

四十五 同月十三日曩ニ戰死セラレタル本院出身陸軍歩兵中尉子爵本多忠彥氏葬儀ニ付院長職員並ニ學生總代會葬シ院長吊辭ヲ述フ

四十六 同月十四日午後一時ヨリ學生監學生一同ヲ率テ赤坂離宮御苑ニ赴キ菊花ヲ拜觀ス

四十七 同月十六日學生ノ體格検査ヲ始メ二十八日ニ至リ終了ス

四十八 同月十八日降雪ノ際ノ行軍又ハ遠足ハ今後院長ノ命令ナクシテハ之ヲ行フヲ得サルコトトス

四十九 同月廿五日曩ニ戰死セラレタル本院出身陸軍歩兵中尉廣田健磨氏葬儀ニ付院長職員並ニ學生總代會葬シ院長吊辭ヲ述フ

五十 同月廿八日自今高等學科以下各學科ノ學生ニ通信簿ヲ携帯セシム

五十一 同月廿九日是迄授業ノ始終及集合ノ合圖ニ喇叭ヲ用キ來リシ處自今喇叭ヲ廢止シ鐘ヲ以テ之ニ換フ但シ臨時召集ノ場合ハ喇叭ヲ用キルコトアリトス

五十二 十二月九日高等學科以下各學科學生ノ保證人父母兄ニ學生ノ服制違式ニ關シ注意書ヲ贈ル

五十三 同月十二日曩ニ戰死セラレタル本院出身陸軍騎兵中尉小山能文氏葬儀ニ付院長職員並ニ學生總代會葬シ院長吊辭ヲ述フ

五十四 同月廿四日本院職員ノ服制ヲ定メ明年一月一日ヨリ施行セラル學習院物品出納規程ヲ廢シ更ニ學習院物品會計規程ヲ定メ明年度ヨリ施行ス

五十五 同月三十一日曩ニ戰死セラレタル本院出身海軍中尉伊東綱丸氏葬儀ニ付院長職員並ニ學生總代會葬シ院長吊辭ヲ述フ



明治三十八年一月ヨリ八月ニ至ル

- 五十六 一月十日職員學生高田村本院敷地ニ集合シテ旅順陷落祝捷會ヲ催シ出席者ニ紀念章ヲ頒ツ
- 五十七 同月十一日職員會食所ヲ設ケ自今院長以下教員一堂ニ會シテ晝餐ヲナスコトトス
- 五十八 同月十八日御沙汰ニ依リ乘馬一頭ヲ下賜セラル
- 五十九 同月廿四日學習院官制中ニ次長ノ一項ヲ追加シ其他ニ改正ヲ加ヘラル
- 六十 同月廿五日學生ノ服制及被服調製手續中ニ改正ヲ加フ
- 六十一 同月三十一日京都帝國大學理工科大學教授正五位勳五等理學博士山口銳之助學習院次長兼學習院教授ニ任セラル學生ノ服制及被服調製手續第一條中ニ追加ヲ爲ス
- 六十二 二月四日故舊學習院長子爵立花種恭君葬儀ニ付授業ヲ休止シ院長職員學生一同葬ヲ送り院長吊辭ヲ述フ
- 六十三 同月六日職員分掌服務規程ヲ改正ス曩ニ戰死セラレタル本院出身陸軍

步兵中尉杉山榛氏同月十三日郷里岡山縣ニテ葬儀執行ニ付此ノ日院長吊辭ヲ贈ル

- 六十四 同月九日職員分掌服務規程改正ノ結果ニ由リ科長及主管代理規程ヲ主管及初等學科主任代理規程ト修正シ尙規程中ニ修正追加ヲ爲ス
- 六十五 同月十七日初等學科學生ノ保證人父母兄ニ改正ヲ加ヘタル學生ノ服制及被服調製手續並ニ制服圖及服制違式ニ關シ學生ニ與ヘタル訓示ヲ贈ル
- 六十六 同月十九日<sup>日</sup>初等學科學生ノ保證人父母兄ヲ招キテ授業ヲ參觀セシメ畢テ一同ヲ正堂ニ會シ院長及醫員ヨリ教養上切要ノ事項ヲ懇話ス
- 六十七 同月二十日自今武課ノ開始及解散並ニ學生監ニ於テ學生ノ集合ヲ要スルトキハ喇叭ヲ用非テ合圖ヲ爲スコトトス此ノ日高等學科及中等學科學生ノ保證人父母兄ニ改正ヲ加ヘタル學生ノ服制及被服調製手續並ニ制服圖及服制違式ニ關シ學生ニ與ヘタル訓示ヲ贈ル
- 六十八 同月二十一日自今教員<sup>他ヨリ兼務ノ囑</sup>託教員ヲ除クハ總テ午前九時ヨリ午後二時マテ<sup>正午</sup>晝迄ハ必ス在院スヘキ旨院長ヨリ訓示ヲ與フ



- 六十九 同月二十六日高等學科中等學科學生ノ保證人父母兄ヲ招キテ授業ヲ參觀セシメ畢テ一同ヲ正堂ニ會シ院長及醫員ヨリ教養上切要ノ事項ヲ懇話ス此ノ日曩ニ戰死セラレタル本院出身陸軍歩兵大尉園田斌雄氏ノ葬儀アリ前記事項ノ爲メ院長以下學生差支アルニ由リ學生監部員總代トシテ會葬シ院長ノ吊辭ヲ呈ス
- 七十 四月六日御沙汰ニ依リ乘馬一頭ヲ下賜セラレ
- 七十一 同月廿六日高等學科及中等學科二年級以上ノ學生、教員之ヲ率キテ出發シニ泊修學旅行ヲ行フ其地方ハ大宮、金カ崎、日光、足尾等、級ニ依リテ方所ヲ異ニス
- 七十二 同月廿八日中等學科一年級學生、教員之ヲ率キテ赤羽王子方面へ遠足ヲ行フ
- 七十三 五月三日職員ノ制服中夏服ノ著用期間ヲ定ム
- 七十四 同月四日靖國神社臨時大祭ニ付學生一同學生監ノ指揮ニ從ヒ神社ニ詣シテ禮拜ヲ行フ
- 七十五 同月十二日學生ノ體格検査ヲ始メ二十四日ニ至リ終了ス

- 七十六 同月十四日初等學科學生本院運動場ニ於テ運動會ヲ催ス
- 七十七 同月二十日劍道大會ヲ開ク
- 七十八 同月廿一日高等學科中等學科學生ノ保證人父母兄ヲ本院正堂ニ會シ院長教育上切要ノ事項ヲ懇話ス
- 七十九 同月廿六日曩ニ戰死セラレタル本院出身陸軍騎兵中尉伯爵南部利祥氏葬儀ニ付院長職員並ニ學生總代會葬シ院長吊辭ヲ述フ
- 八十 同月廿九日曩ニ戰死セラレタル本院出身陸軍歩兵大尉宮内盛一氏葬儀ニ付院長職員並ニ學生總代會葬シ院長吊辭ヲ述フ
- 八十一 六月一日職員學生本院ニ參集シ日本海海戰大捷利祝捷會ヲ催ス
- 八十二 同月六日別ニ本學年末ノ成績調査法ヲ定メ又褒狀授與標準內規ヲ定ム又小使採用規程小使給料定員及配置內規ヲ定ム
- 八十三 同月十七日轉地游泳演習規程並轉地游泳心得ヲ定ム曩ニ本院游泳宿舍構内片瀬ニ起工シタル幼年寮等ノ建築落成ス
- 八十四 七月七日參觀人心得ヲ定ム



初等學						中等學科						高等學科					
二年級	三年級	四年級	五年級	六年級	合計	一年級	二年級	三年級	四年級	五年級	六年級	合計	第一級	第二級	第三級	合計	
26	22	29	33	29	149	1	15	22	2	8	16	53	1	1	1	3	
1	0	2	3	2	8	0	1	1	2	2	1	6	0	0	0	0	
0	1	2	0	1	5	0	1	2	0	1	2	5	0	0	0	0	
27	23	33	36	32	151	1	17	25	4	11	19	67	1	1	1	3	
1	0	0	0	1	3	0	0	0	1	0	0	1	0	0	0	0	
4	3	3	2	2	14	0	0	0	0	0	0	0	0	0	0	0	
2	3	0	3	2	10	0	0	0	0	0	0	0	0	0	0	0	
7	6	3	5	5	26	0	0	0	0	0	0	0	0	0	0	0	
0	0	0	0	0	0	0	0	0	0	0	0	0	0	0	0	0	

學年成績一覽表

大學科	級			課目及第落第缺席計	褒一狀等	褒二狀等	褒三狀等	計	日懲數罰
	一年級	二年級	三年級						
三年級	第一級	第二級	第三級	23	0	0	0	23	0
二年級	第一級	第二級	第三級	1	0	0	0	1	0
一年級	第一級	第二級	第三級	5	0	0	0	5	0
合計	11	11	11	39	0	0	0	39	0

學年成績一覽表 明治三十七年七月

八十五 同月十二日卒業證書授與式ヲ舉行ス 聖上ヨリ大學科卒業學生ノ優等者ニ 皇太子殿下ヨリ高等學科中等學科初等學科卒業學生ノ優等者ニ賞品ヲ下賜セラル、華族會館寄贈ノ賞品賞牌ヲ成績優等ノ學生ニ授與ス各學科學生ノ成績一覽表載セテ後ニアリ

八十六 同月十三日 皇太子殿下ノ思食ニ依リ乘馬一頭ヲ下賜セラル

八十七 同月二十一日學生監學生百餘名ヲ率テ例年ノ如ク相州片瀨ニ到リ三週間游泳ヲ演習シ其傍歴史地理數學動植物英語圖畫等ノ講習ヲ行ヒ且狹窄射擊ヲ施行ス











備考 合計ハ	合	背	雨	脚	外	略			正	日			帽	品 目 地	學
		囊	覆	袴	套	服	服	服	服	服	服	服	服		
		黒	外	同カ カ	紺	同カ カ カ	紺	紺	同カ カ カ	紺	紺	紺	紺		



學習院高等學科中等學科初等學科制服費額概算表

明治三十八年八月調査

品目	質地	高等學科		中等學科		初等學科		
		第一、二、三學年	第一、二學年	第三、四學年	第五、六學年	第一、二學年	第三、四學年	第五、六學年
朝服	紺絨	代價 一八三	代價 一八三	代價 一八三	代價 一八三	代價 一七八	代價 一七八	代價 一七八
日服	カーキーキャラコ	一〇	一〇	一〇	一〇	一〇	一〇	一〇
	カーキーリンネル	一五	一五	一五	一五	一五	一五	一五
正服	同カーキー雲城織	一四	一四	一四	一四	一四	一四	一四
	紺小倉	五二三	四三五	四七五	五二三	三七八	三九〇	四一五
略服	紺ヘール	九〇〇	八一五	八六〇	九〇〇	六九八	七三八	七六〇
	カーキー小倉	四五〇	四〇〇	四二三	四五〇	三二三	三四五	三五八
外套	同カーキー雲城織	四七〇	四二五	四四八	四七〇	三四三	三六三	三七〇
	紺軍艦絨毛細子	一二六〇	一一二五	一一九三	一二六〇	九一三	九七〇	一〇四〇
脚絆	カーキーブーツ	一〇五	一〇五	一〇五	一〇五			
	同カーキー雲城織	九〇	九〇	九〇	九〇			
雨覆	外套ニ同シ	一一五〇	一〇三八	一一〇〇	一一五〇	六七五	七五〇	一〇〇〇
	黒草		三二五 二九五 小(三年)	大(三年) 三二五 小(三年) 二九五		六七五	七五〇	一〇〇〇
背囊	黒草		三二五 二九五 小(三年)	大(三年) 三二五 小(三年) 二九五		六七五	七五〇	一〇〇〇
	計	四〇六七	四〇〇五	四二二三	四〇六七	三一四六	三三三八	三六八七

備考 合計ハ日覆略服脚絆ハ葛城織ノ價ニ依リ正服ハヘールノ價ニ依リ背囊ハ大ノ價ニ依リテ計算シタルモノナリ



