

712R-4

14.5
745

昭和十三年五月十日
北經濟資料第一〇五號

北滿（濱江省）ニ於ケル糧石交易市場

滿鐵。北滿經濟調查所

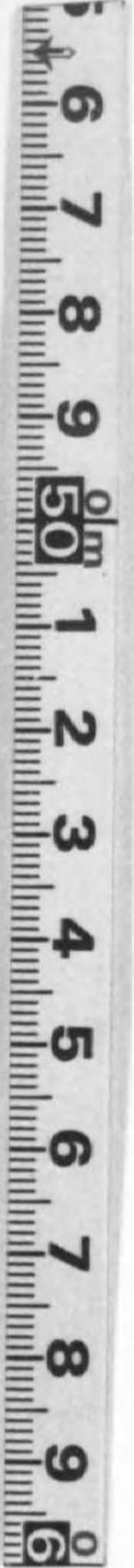

始



14.5
745

ハシガキ

同所寄贈本

康徳四年六月末國務院會議ニ於テ農事合作社設立要綱ヲ決定セラレ急速ニ實施ヲ目サシテ八月末ニハ北滿各縣ニ農事合作社職員カ派遣セラレ康徳四年度事業計畫ハ立案サレ直ニ實行ニ移サレタ。農事合作社設立ノ目的ハ「國家ノ計畫ニ從ヒ農業ノ開發ヲ促進シ政府ノ統制下ニ農民ノ福利増進ヲ圖ルト共ニ生産品ノ配給ヲ圓滑ナラシメル」コトニ在リ、此ノ目的遂行ノ爲ノ事業トシテ



- 1 農産物ノ検査、貯蔵、運搬、調整、加工及販賣
- 2 農業倉庫ノ經營
- 3 農産物交易場ノ經營
- 4 各種利用設備ノ設置
- 5 必要物品ノ購入、加工、生産品ノ配給
- 6 貯金ノ受入及資金ノ融通
- 7 其ノ他合作社ノ目的達成上必要ナ施設

等カ掲テラレテ居ル。而シテ濱江省管下ニ於テハ阿城、濱、五常、双城、肇東、肇州、蘭西、安達、青崗、望奎、海倫、綏化、慶城、巴彥、呼蘭ノ諸縣（計十五縣）ニ康徳四年九月以降農



備、不徹底ナ點モ尠クナイカ之等ノ點ハ今後尙調査研究ヲ繼續スル心算テアル。幸ニ本稿ナ糧石市場研究ノ一助トモナラハ幸甚トスルトコロテアル。

最後ニ本調査ニアタリ種々ノ便宜ヲ忝フシタ合作社理事、市場職員並關係各位ニ對シ謝意ヲ表スル次第テアル。

本稿ノ擔當者ハ左記ノ三名テアル。

商工係 千賀安太郎

森崎 僚

王 吉 恩

昭和十三年五月十日

滿鐵。北滿經濟調査所

| | | 目次 | | | |
|-----|--------|----|--|--|----|
| 第一章 | 市場ノ概略 | | | | 一頁 |
| 第一節 | 呼蘭縣 | | | | 一 |
| 第二節 | 巴彥縣 | | | | 八 |
| 第三節 | 綏化縣 | | | | 一 |
| 第四節 | 慶城縣 | | | | 一四 |
| 第五節 | 海倫縣 | | | | 一八 |
| 第六節 | 望奎縣 | | | | 二三 |
| 第七節 | 青岡縣 | | | | 二八 |
| 第八節 | 蘭西縣 | | | | 四〇 |
| 第九節 | 肇州縣 | | | | 四六 |
| 第十節 | 安達縣 | | | | 五四 |
| 第二章 | 市場ノ運營 | | | | 六一 |
| 第一節 | 取引方法 | | | | 六一 |
| 第二節 | 價格決定方法 | | | | 六六 |

| | | | |
|-----|-----------|-----|-----|
| 第三節 | 検査方法 | 一一一 | 八〇 |
| 第三章 | 糧石市場設立ノ影響 | 一一一 | 八八 |
| 第四章 | 結語 | 一一一 | 一〇一 |

第一章 各地市場ノ概略

第一節 呼 蘭 縣

呼蘭縣下ニ於ケル糧石市場ハ本、分市場併セテ四箇所ニシテ何レモ鐵道沿線ニ設置サレテ居ル。此ノ内沈家鎮分市場ハ康金井分市場ノ出張所ト云フ程度ニシテ近ク巴彥縣西集鎮ニ市場設置サレタ曉ハ市場トシテノ重要性ハ一段ト減セラレルテアラウ。

1 所在地

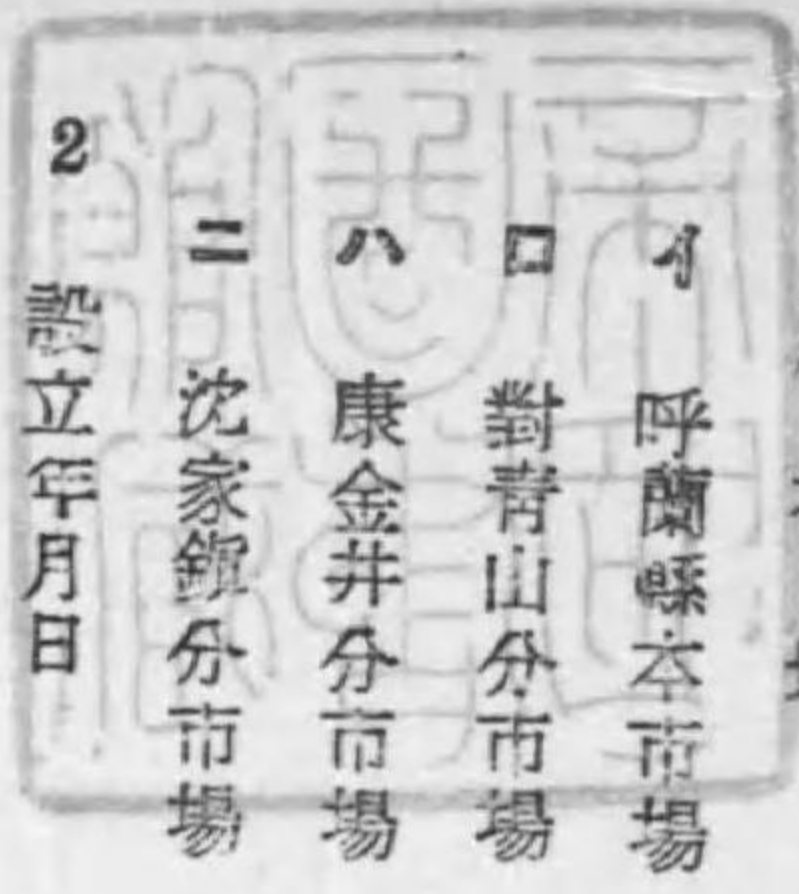

2 設立年月日

| | | |
|----------|-----------------------|--------------|
| イ 呼蘭縣本市場 | 呼蘭縣城內北大同街 (廳ヨリノ距離約三杆) | 昭和十二年十一月十七日 |
| ロ 對青山分市場 | 呼蘭縣對青山堡 () | 昭和十二年十一月二十日 |
| ハ 康金井分市場 | 呼蘭縣康金井 () | 昭和十二年十一月十九日 |
| ニ 沈家鎮分市場 | 呼蘭縣沈家鎮 () | 昭和十二年十二月二十五日 |
| イ 呼蘭縣本市場 | | 昭和十二年十一月十七日 |
| ロ 對青山分市場 | | 昭和十二年十一月二十日 |
| ハ 康金井分市場 | | 昭和十二年十一月十九日 |
| ニ 沈家鎮分市場 | | 昭和十二年十二月二十五日 |

4 市場施設ノ略圖

| 沈家鎮分市場 | 庚金井分市場 | 對青山分市場 | 呼蘭縣本市場 | 市場別 |
|---------------|---------------|---------------|---------------|-----|
| 滿日 人一 | 滿日 人一 四 | 滿日 人一 三 | 滿日 人一 四 | 庶務 |
| 滿日 人一 | 滿日 人一 四 | 滿日 人一 三 | 滿日 人一 五 | 檢査 |
| 滿日 人一 | 滿日 人一 四 | 滿日 人一 三 | 滿日 人一 四 | 記帳 |
| 滿日 人一 兼 | 滿日 人一 二 | 滿日 人一 二 | 滿日 人一 二 | 雜 |
| 滿日 人一 三 | 滿日 人一 四 | 滿日 人一 一 | 滿日 人一 五 | 計 |

3 從事員



2-1

呼麻本市場 1

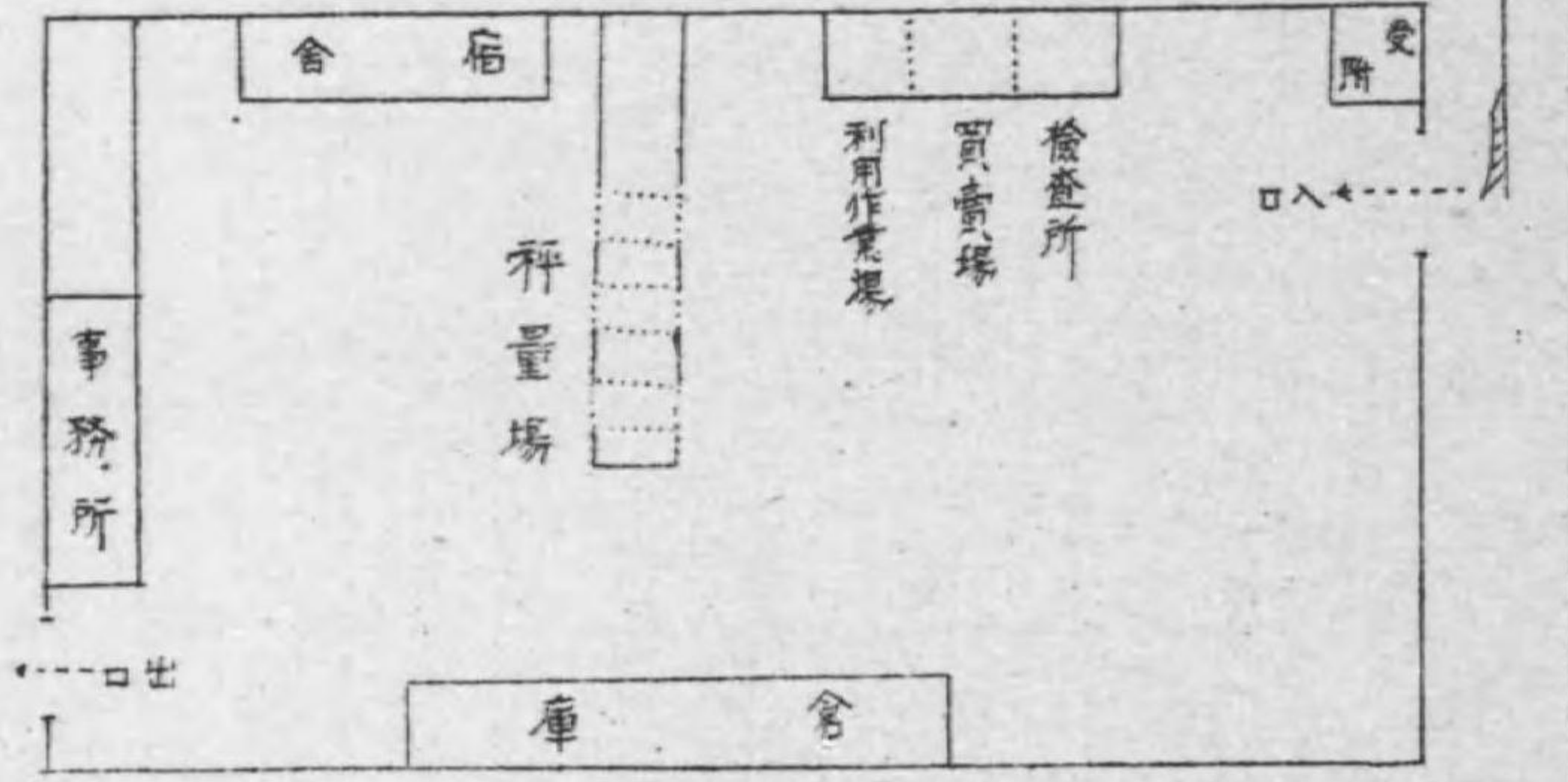

對青山介場 2

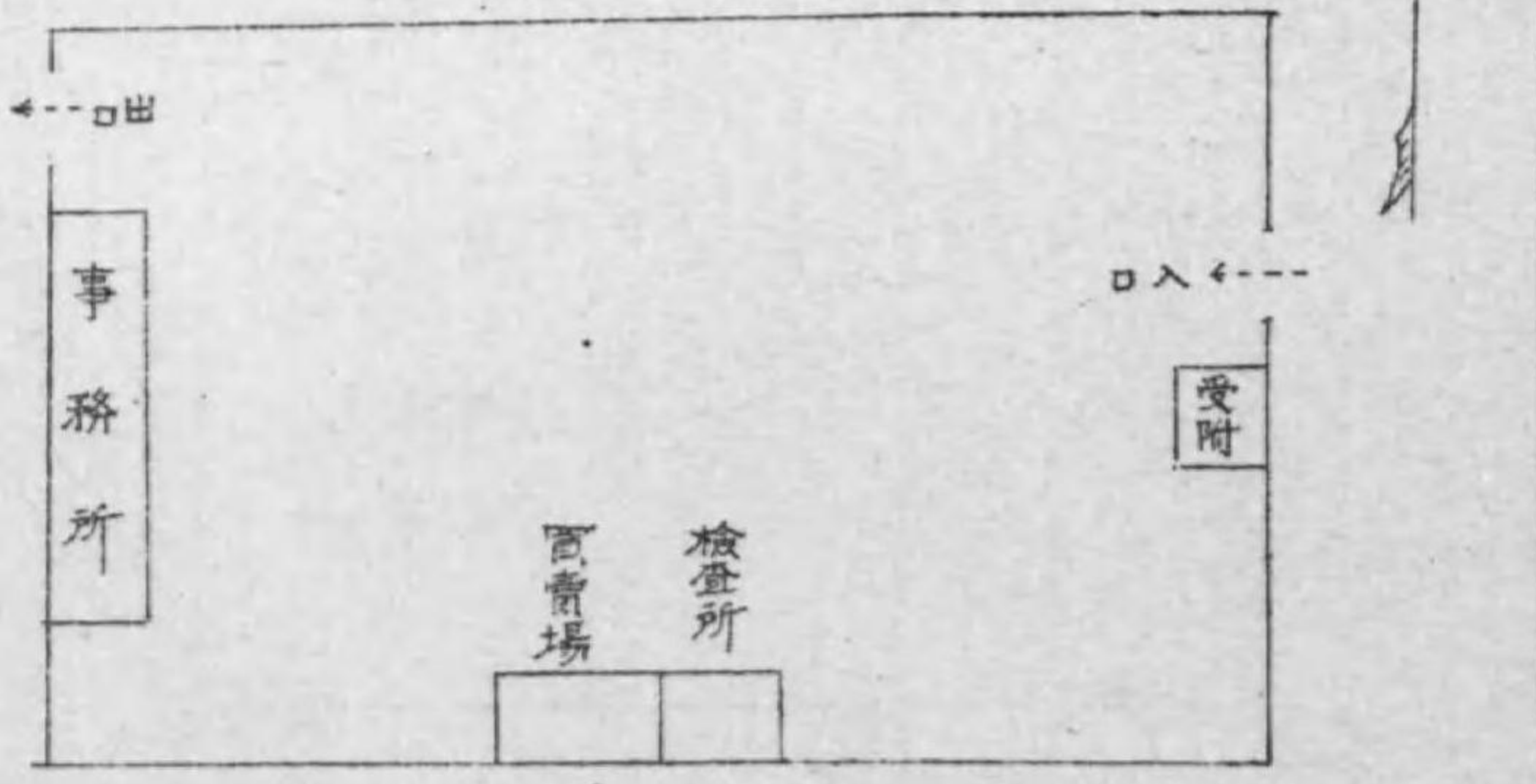

3-2

場分并金康 3.

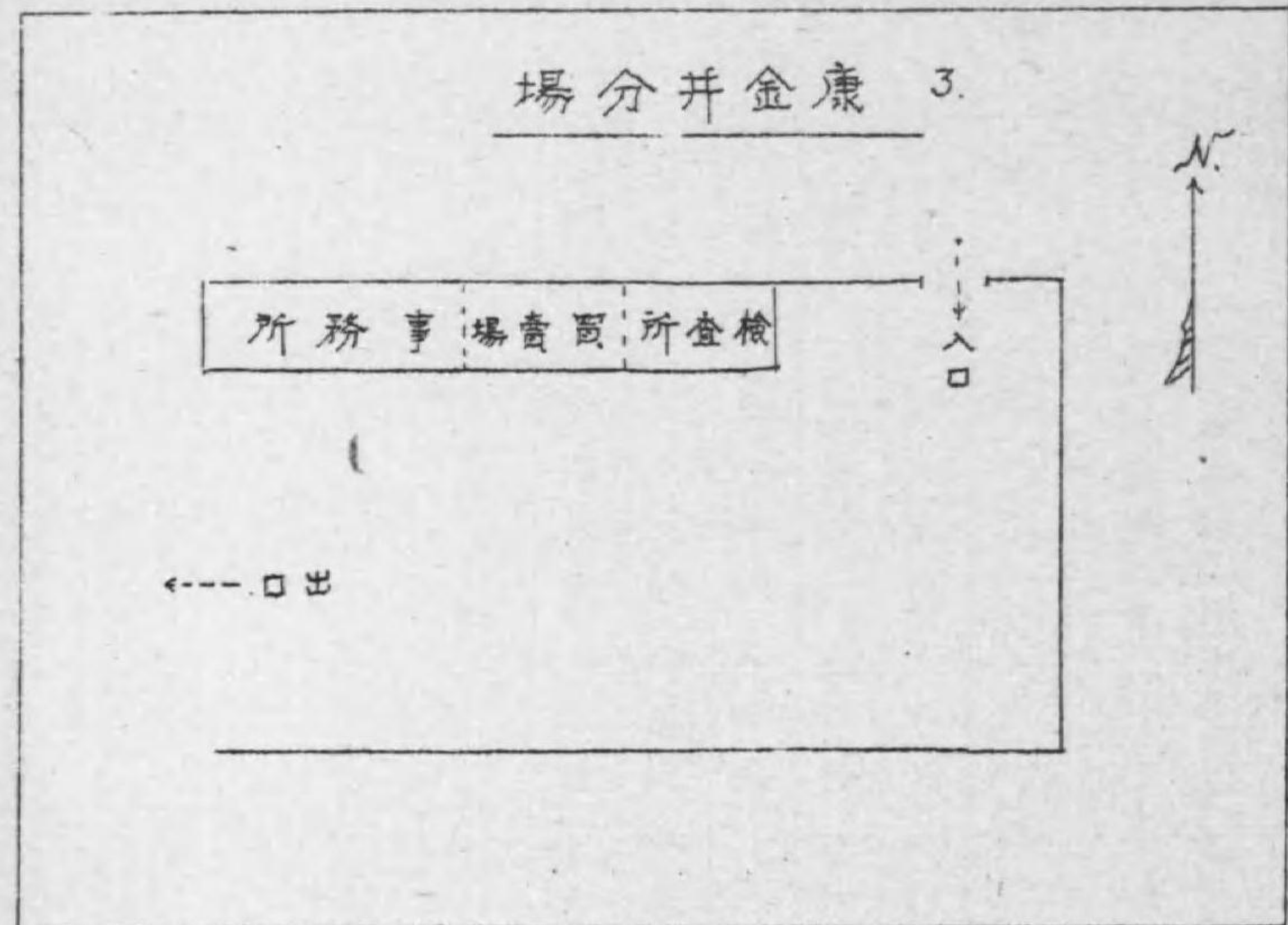

場分家認 4.

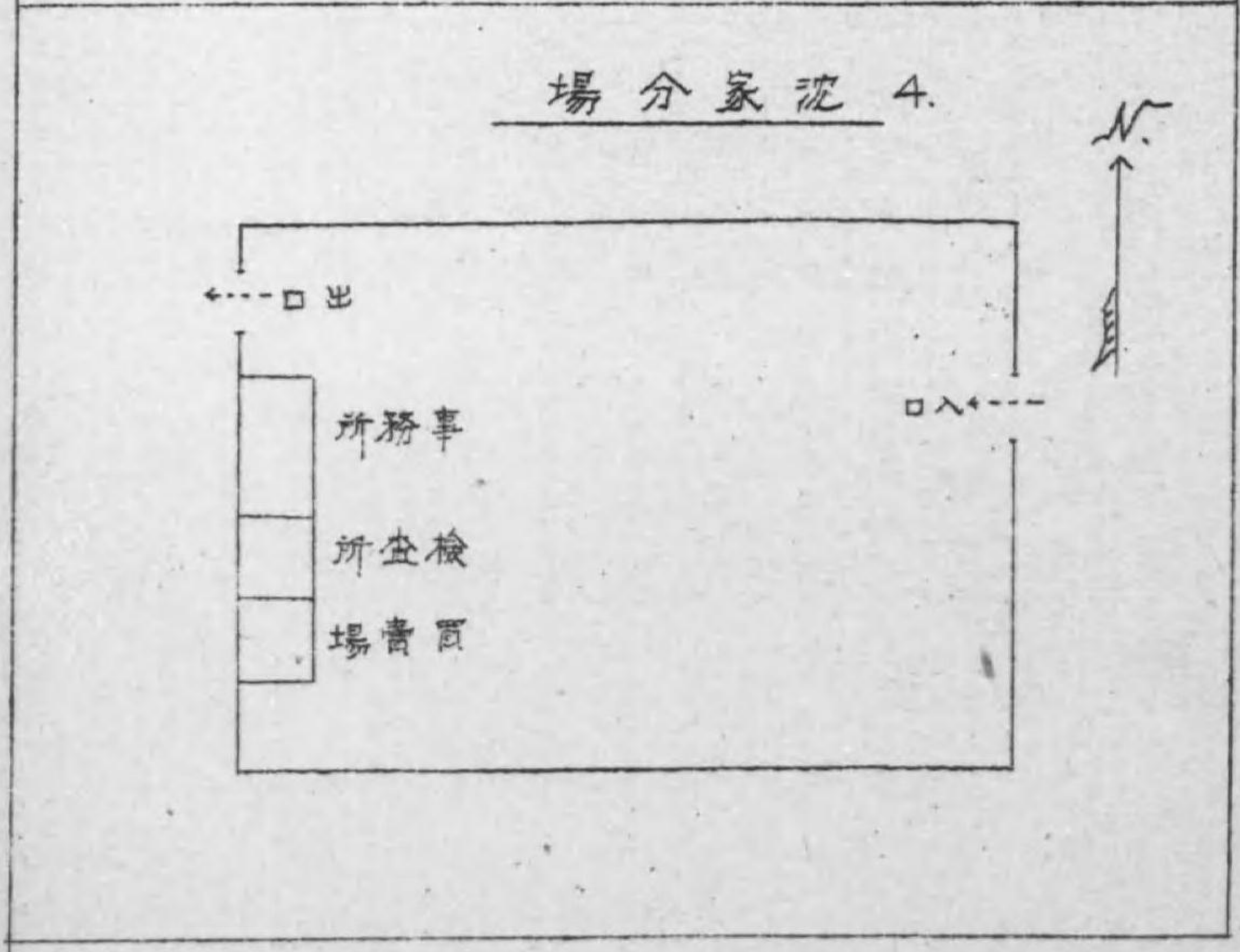

5 取扱數量

4 呼蘭市場

(自康德四年十一月十九日
至康德五年二月二十日)

單位
(數量—担
價額—圓)

| 品名 | 數 | 價 | 額 |
|----|--------------|--------------|---|
| 大豆 | 一〇、九五五、一九七。〇 | 七六六、〇五七。三五 | |
| 小麥 | 一、五九三、〇九六。一 | 二〇八、八五五。五三 | |
| 高粱 | 三、〇一六、九七五。二 | 一七四、六一三。八九 | |
| 苞米 | 七九〇、〇五二。四 | 三三、六七六。四六 | |
| 合計 | 一六、三三五、三二〇。七 | 一二、八三、二〇三。二三 | |

康金井分市場

自康德四年十一月十九日
至康德五年二月二十日

單位
數量—疋
價額—圓

| 品名 | 數量 | 價額 |
|----|--------------|------------|
| 大豆 | 九三七五七四五。八 | 六八七八四二。二〇 |
| 小麥 | 一、一五五六二一。五 | 一五、三九四。二二 |
| 高粱 | 二〇一、四八四。八 | 七九七三。六四 |
| 合計 | 一〇、七三三、八五二。一 | 八四七、二一〇。〇六 |

八 對青山分市場

自康德四年十一月二十一日
至康德五年二月二十日

單位 數量一担
價額一圓

| 品名 | 數量 | 價額 |
|----|-----------|------------|
| 大豆 | 六三七九四七六・五 | 四四四四七八・五八 |
| 小麥 | 三五一四〇・一 | 四三五〇・六五 |
| 高粱 | 二四二五五六一・七 | 一〇四三七二・五三 |
| 苞米 | 四五三、四〇八・七 | 一七九七九・四七 |
| 小米 | 一、九三五・七 | 一二三・八九 |
| 合計 | 九二九五五二二・七 | 五七一、三〇五・一二 |

二 沈家分市場

自康德四年十二月二十八日
至康德五年一月末

單位
數量—疋
價額—圓

| 品名 | 數量 | 價額 |
|----|-----------|----------|
| 大豆 | 三〇〇、六七二・一 | 一九二一六・三五 |
| 高粱 | 二、四二〇・四 | 一〇三・四四 |
| 合計 | 三〇三、〇九二・五 | 一九三一九・七九 |

第二節 巴 彥 縣

巴彥縣ニ於ケル糧石市場ハ現在濱北線興隆鎮ニ一箇所アルノミテ本年八月上旬頃迄ニハ巴彥縣城
 内ト西集鎮ノ二箇所ニ新設サレル豫定ニシテ之方完成ノ曉ハ計三箇所トナル譯テアル。
 既設ノ興隆鎮市場モ假ノモノニシテ是モ八月十日頃迄ニハ現在ノ市場ノ附近ニ新築ヲ見ル豫定テ
 アル。

左ニ現在ノ興隆鎮市場ノ大略ヲ記シテ見ヨウ。

- 1 所在地 巴彥縣興隆鎮東門外
- 2 設立年月日 昭和十二年十一月二十五日
- 3 従事員

| | | | | | |
|------|------|-------|-----|------|-----|
| 日人一人 | 日人一人 | 庶務ニ含ム | 糶 | 係採様 | 係計 |
| 滿人八 | 滿人四 | | 滿人六 | 滿人一〇 | 二〇一 |

4 市場施設ノ略圖

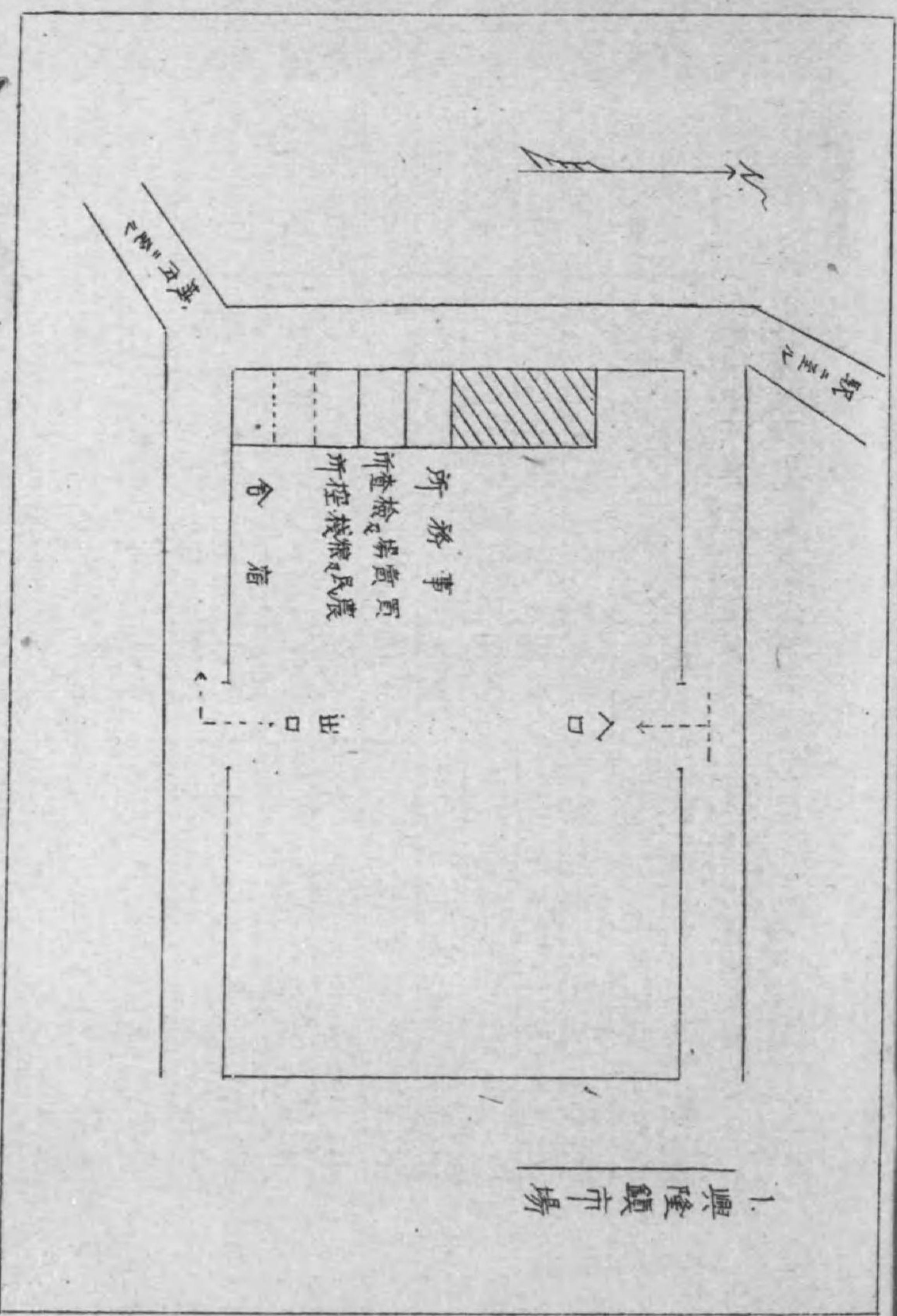

1. 興隆鎮市場

Blank page with faint, illegible markings.

5 取扱數量
4 興隆鎮市場

自康德四年十一月二十五日
至康德五年二月二十六日

單位
數量一石
價額一圓

| 品名 | 數量 | 價額 |
|------|------------|-------------|
| 大豆 | 二三一、〇〇九。二九 | 一、〇八五七四三。七四 |
| 小麥 | 四七、六五〇。九四 | 四七、四五〇八。二四 |
| 高粱 | 三、三五二。四六 | 一、三一三。一四 |
| 苞米 | 三九六。二三 | 一、二二四。八一 |
| 小豆 | 四〇二。九七 | 一、九〇六。一四 |
| 小米 | 三九一。二四 | 二、五四六。九二 |
| 大麥 | 八二。六三 | 二、三三。一二 |
| 白米 | 一、八八〇。一八 | 一、八六三八。七五 |
| 綠豆 | 一二。二〇 | 九五。八九 |
| 芸豆 | 五。三八 | 二六。六三 |
| 麻子 | 四、三四一。〇四 | 一、七九二五。二〇 |
| 綠米 | 五二。三四 | 二、八七。六三 |
| 苞米糶子 | 三六。八八 | 二〇八。九九 |
| 合計 | 二、八九六一三。七八 | 一、六一四六五九。二〇 |

第三節 綏化縣

綏化縣下ノ糧石市場ハ本、分市場併セテ三箇所ニシテ何レモ濱北沿線ニ在ル。

1 所在地

- イ 綏化縣本市場 綏化縣城外(廳ヨリノ距離約一杆)
- ロ 四方臺分市場 綏化縣四方臺(廳ヨリノ距離約二杆)
- ハ 興農鎮分市場 綏化縣興農鎮(廳ヨリノ距離約三杆)

2 設立年月日

- イ 綏化縣本市場 昭和十二年十一月一日
- ロ 四方臺分市場 昭和十二年十一月一日
- ハ 興農鎮分市場 昭和十二年十一月一日

3 従事員

| 市場別 | 検査係 | 記帳係 | 糶係 | 計 |
|--------|------|------|------|---------------|
| 綏化縣本市場 | 日人 一 | 滿人 一 | 滿人 三 | 日人 一 滿人 二七 |
| 四方臺分市場 | 滿人 六 | 滿人 五 | 滿人 二 | 滿人 一三 |
| 興農鎮分市場 | 滿人 六 | 滿人 四 | 滿人 二 | 滿人 一二 |

註 庶務ハ記帳係ノ兼務トス
11 市場施設略圖

12-1

場市本化綏 1.

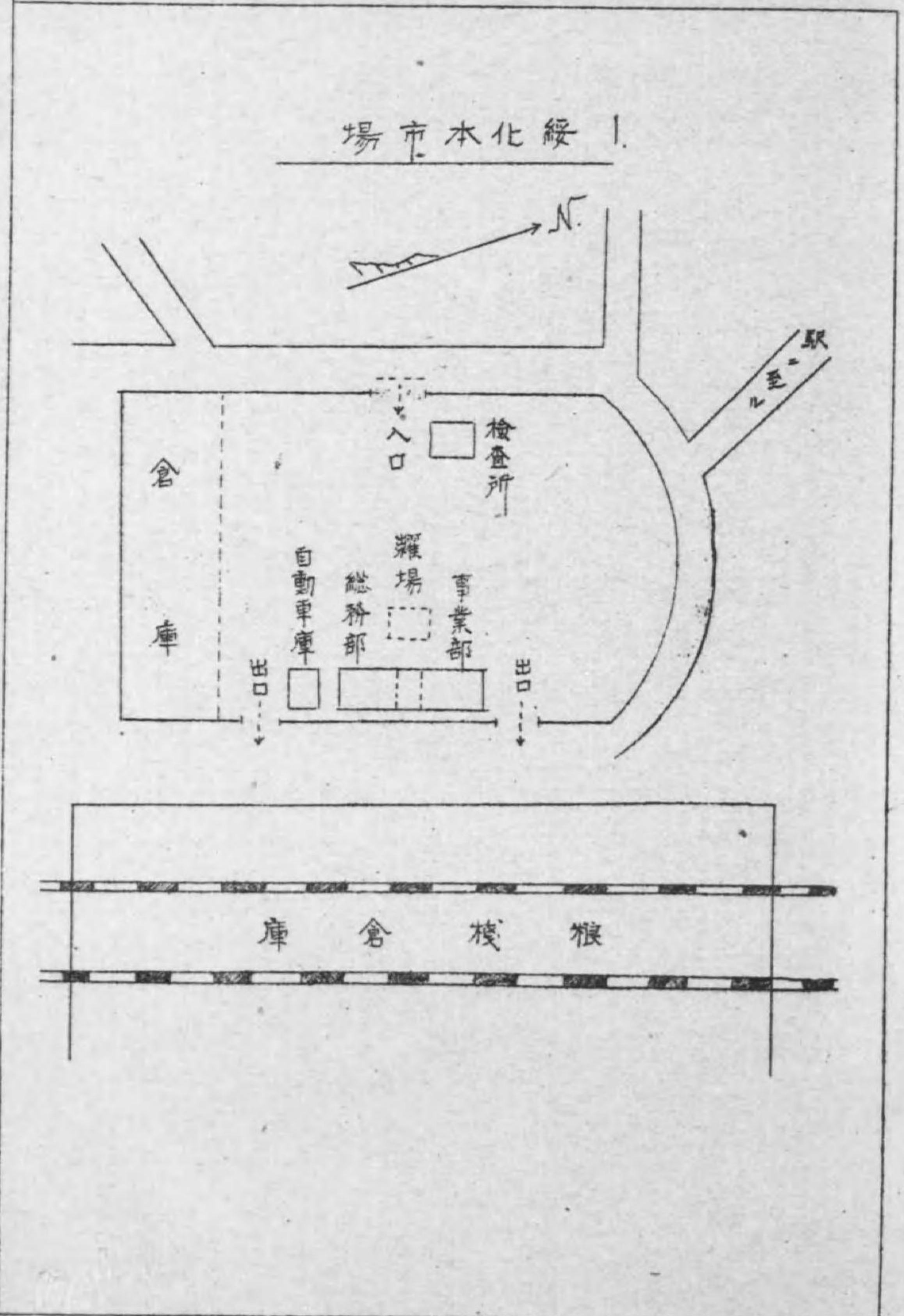

12-2

2. 四方台分場

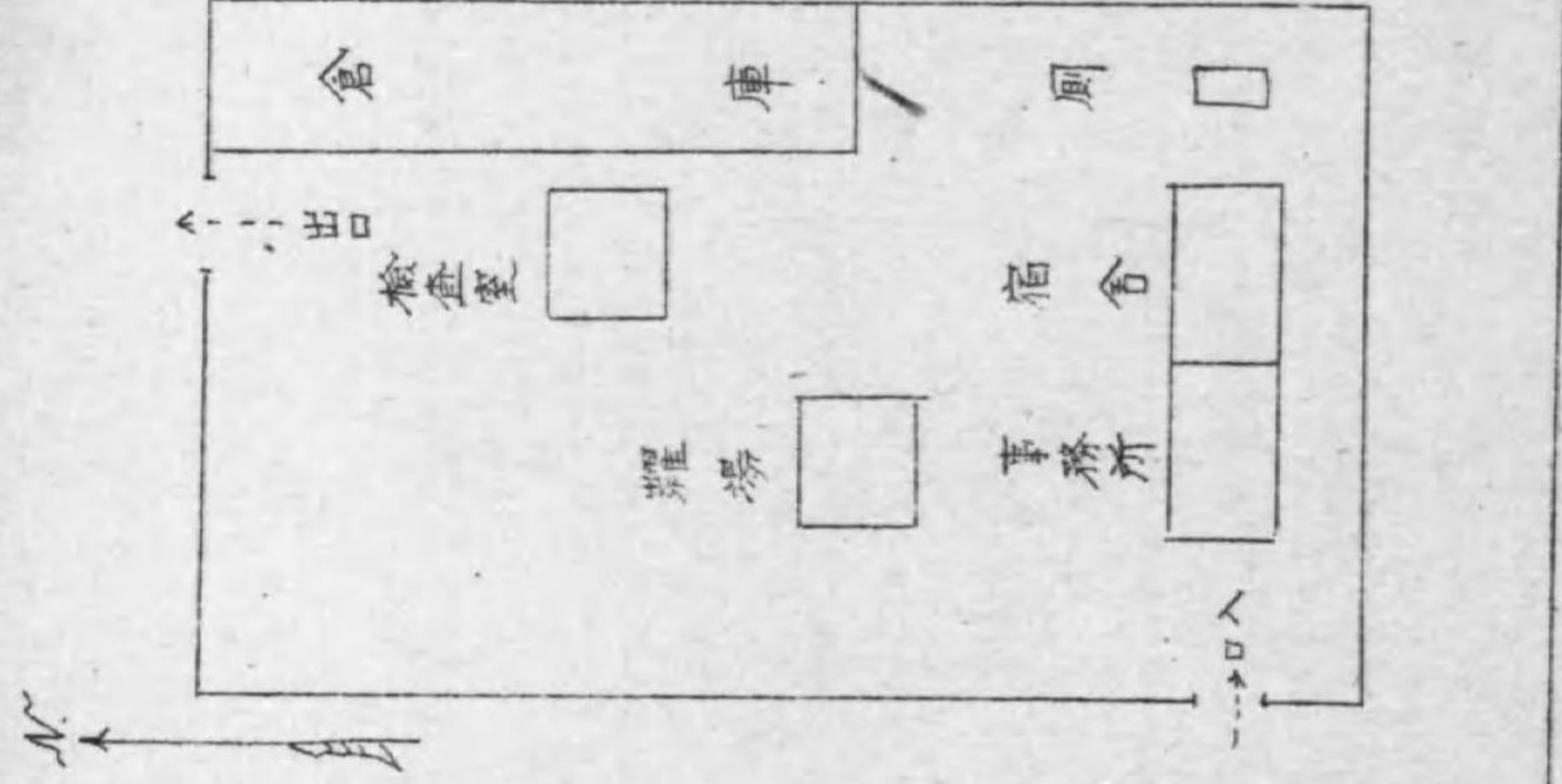

3. 興農鎮分場

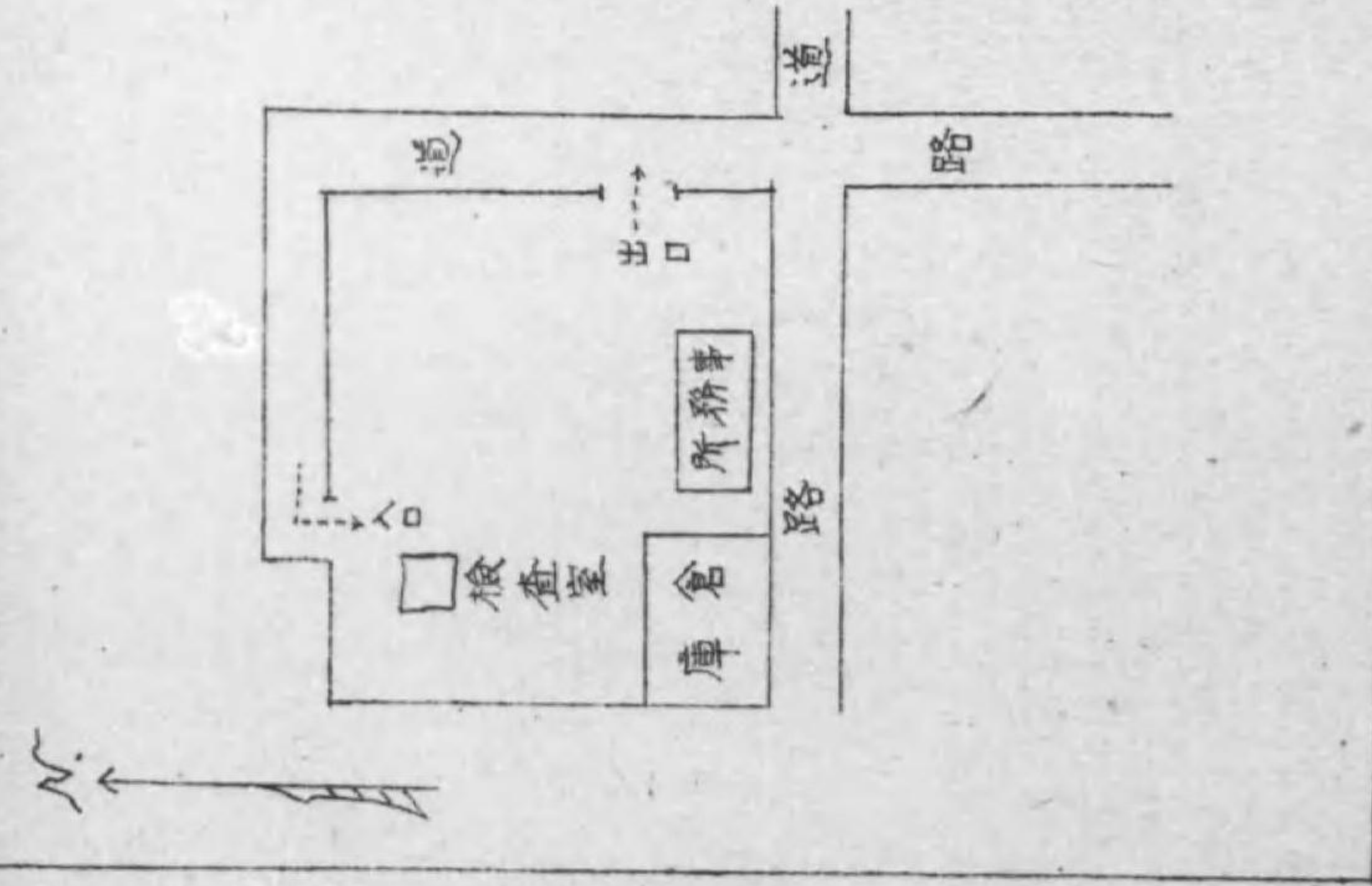

5 取扱數量

4 四方臺分市場

自康德四年十一月二日
至康德五年一月末

單位 數量—石
價額—圓

| 品名 | 數 | 量 | 價 | 額 |
|----|-----|--------|-----|---------|
| 大豆 | 一九〇 | 五六五・五九 | 八八 | 八六四七・三三 |
| 小麥 | 一七六 | 五九〇・六〇 | 一七一 | 九八七〇・五二 |
| 雜穀 | 二五五 | 九一・九三 | 九六 | 七九二・二四 |
| 合計 | 三九二 | 七四八・〇二 | 二七〇 | 五三一〇・〇九 |

備考 綏化本市場並興農鎮分市場ノ統計ヲ缺ク

第四節 慶 城 縣

慶城縣下ニ於ケル糧石市場ハ縣城ニ本市場一箇所有ルノミニテ將來トモ分市場設置ノ意向ハナ
イ様テアル。

現在ノ市場モ一時的ノモノテ近ク新設鐵道當地通過豫定ノ爲其ノ時ハ新驛ノ前ニ市場ヲ新築スル
意向ニテ總テノ準備ヲ進メテ居ル。

左ニ現在ノ慶城縣本市場ノ大略ヲ記シテ見ヨウ。

1 所 在 地 慶城縣城內正陽街

2 設立年月日 昭和十二年九月二十一日

註 事業著手ハ十二年十一月五日

3 従 事 員

| 庶務 | 檢査 | 記帳 | 曬 | 計 |
|------|------|------|------|-------|
| 日人 一 | 日人 一 | 日人 一 | | 日人 三 |
| 滿人 二 | 滿人 五 | 滿人 一 | 滿人 三 | 滿人 二一 |

4 市場施設略圖

15

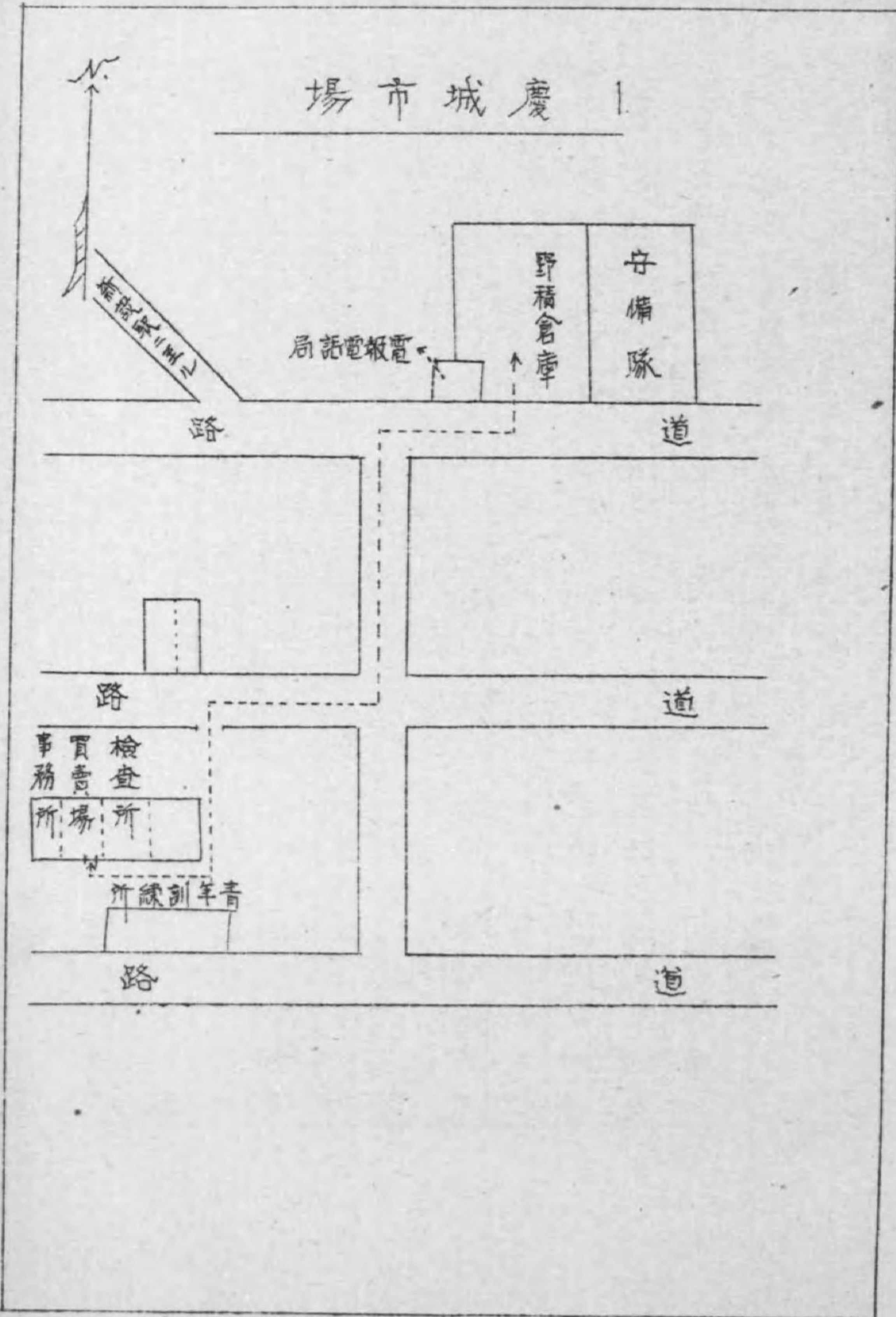

| 元 | 蕎 | 紅 | 谷 | 小 | 小 | 苞 | 高 | 小 | 大 | 品 | 數 | 價 | 額 |
|-------|-------|-------|---------|---------|--------|---------|---------|-----------|-----------|---|---|--------------|---|
| 米 | 麥 | 谷 | 子 | 米 | 豆 | 米 | 粱 | 麥 | 豆 | 名 | 量 | 額 | 額 |
| 四五・六八 | 二〇・四一 | 三七・一一 | 二五八五・四九 | 二四七八・五九 | 七四四・五九 | 六二一六・〇三 | 七三九九・九六 | 五一・三〇〇・一一 | 二七七九〇二・六八 | | | 一、一八〇、〇〇八・九四 | |
| | | | | | | | | | | | | 四五〇、七七八・七六 | |
| | | | | | | | | | | | | 三三、二一三・五〇 | |
| | | | | | | | | | | | | 二、三三八三・三二 | |
| | | | | | | | | | | | | 三、九七三・三〇 | |
| | | | | | | | | | | | | 一、六六五二・〇一 | |
| | | | | | | | | | | | | 七、四九八・七二 | |
| | | | | | | | | | | | | 一〇七・〇八 | |
| | | | | | | | | | | | | 六一・二三 | |
| | | | | | | | | | | | | 三五二・〇九 | |

5 取扱數量
4 慶城市場

自康德四年十一月五日
至康德五年三月二十一日

單位
(數量—石
價額—圓)

| 合 | 糜 | 大 | 黑 | 綠 | 稗 | 苞 | 蘇 | 蔬 | 芸 | 高 |
|-------------------|-----------|-------------|-----------|---------|-----------|-------------|-------------|-------------|-------------|---------------|
| 計 | 子 | 麥 | 豆 | 豆 | 子 | 米 | 子 | 子 | 豆 | 粱 |
| | | | | | | 米 | | | | 米 |
| 三、五、二、三、五、〇、七、二 | 四、九、七 | 一、一、七、〇、四、三 | 三、〇、二、一 | 一、〇、五、三 | 一、七、〇、六、〇 | 一、〇、一、〇、九、二 | 八、二、〇、八、九 | 二、〇、三、四、〇、七 | 一、二、八、〇、三、四 | 二、一、九、〇、一、一 |
| 一、七、三、三、四、三、二、七、八 | 一、六、〇、一、六 | 三、五、六、〇、一、四 | 一、二、〇、三、六 | 八、〇、五、〇 | 二、八、〇、四、二 | 六、五、〇、九、五、二 | 四、一、四、〇、三、七 | 八、八、七、〇、七、八 | 七、八、八、〇、〇、四 | 一、三、九、九、〇、五、四 |

第五節 海倫縣

海倫縣下ニ於ケル糧石市場ハ本分市場併ヤテ四箇所ニシテ其ノ内濱北沿線ニ二箇所、沿線外ニ一箇所アル。

1 所在地

- イ 海倫縣本市場 海倫縣城東門外（驛ヨリノ距離約八〇〇米）
- ロ 倫河鎮分市場 海倫縣倫河鎮西街路北
- ハ 海北鎮分市場 海倫縣海北鎮（驛ヨリノ距離約四杆）
- ニ 海興鎮分市場 海倫縣海興鎮

2 設立年月日

- イ 海倫縣本市場 昭和十二年十一月十五日
- ロ 倫河鎮分市場 昭和十二年十一月十七日
- ハ 海北鎮分市場 昭和十二年十一月十八日
- ニ 海興鎮分市場 昭和十二年十一月二十八日

4 市場施設ノ略圖

| 市場別 | 庶務 | 検査 | 記帳 | 糶 | 計 |
|--------|-------|-------|-------|------|-------|
| 海倫縣本市場 | 滿人 一六 | 滿人 一六 | 滿人 一五 | 滿人 三 | 滿人 五〇 |
| 倫河鎮分市場 | 滿人 三 | 滿人 四 | 滿人 三 | 滿人 一 | 滿人 一一 |
| 海北鎮分市場 | 滿人 四 | 滿人 七 | 滿人 六 | 滿人 二 | 滿人 一九 |
| 海興鎮分市場 | 滿人 二 | 滿人 一 | 滿人 一 | 滿人 一 | 滿人 五 |

3 從事員

海倫縣本市場
倫河鎮分市場
海北鎮分市場
海興鎮分市場

20-1

場本倫海 1

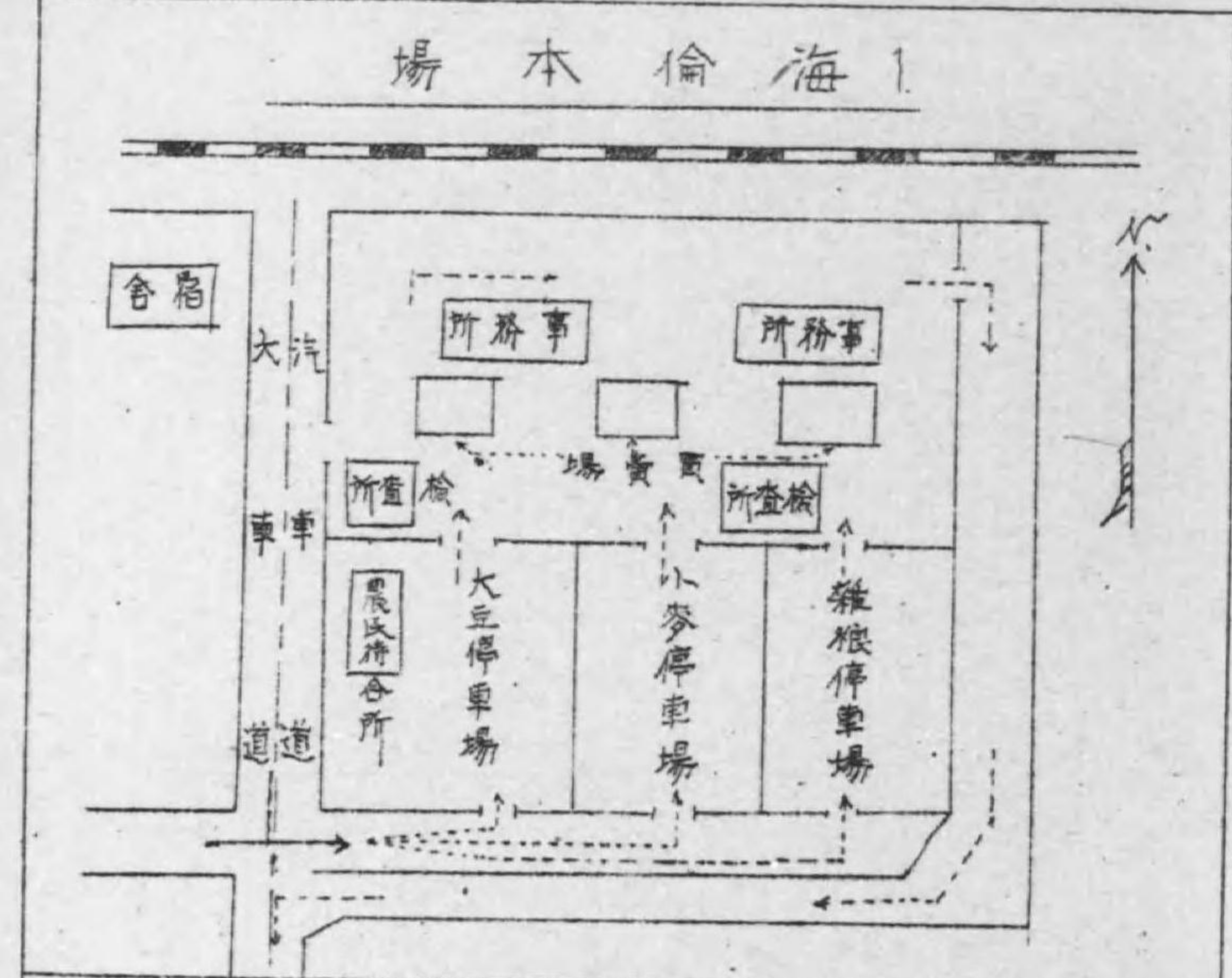

場分鎮河倫 2

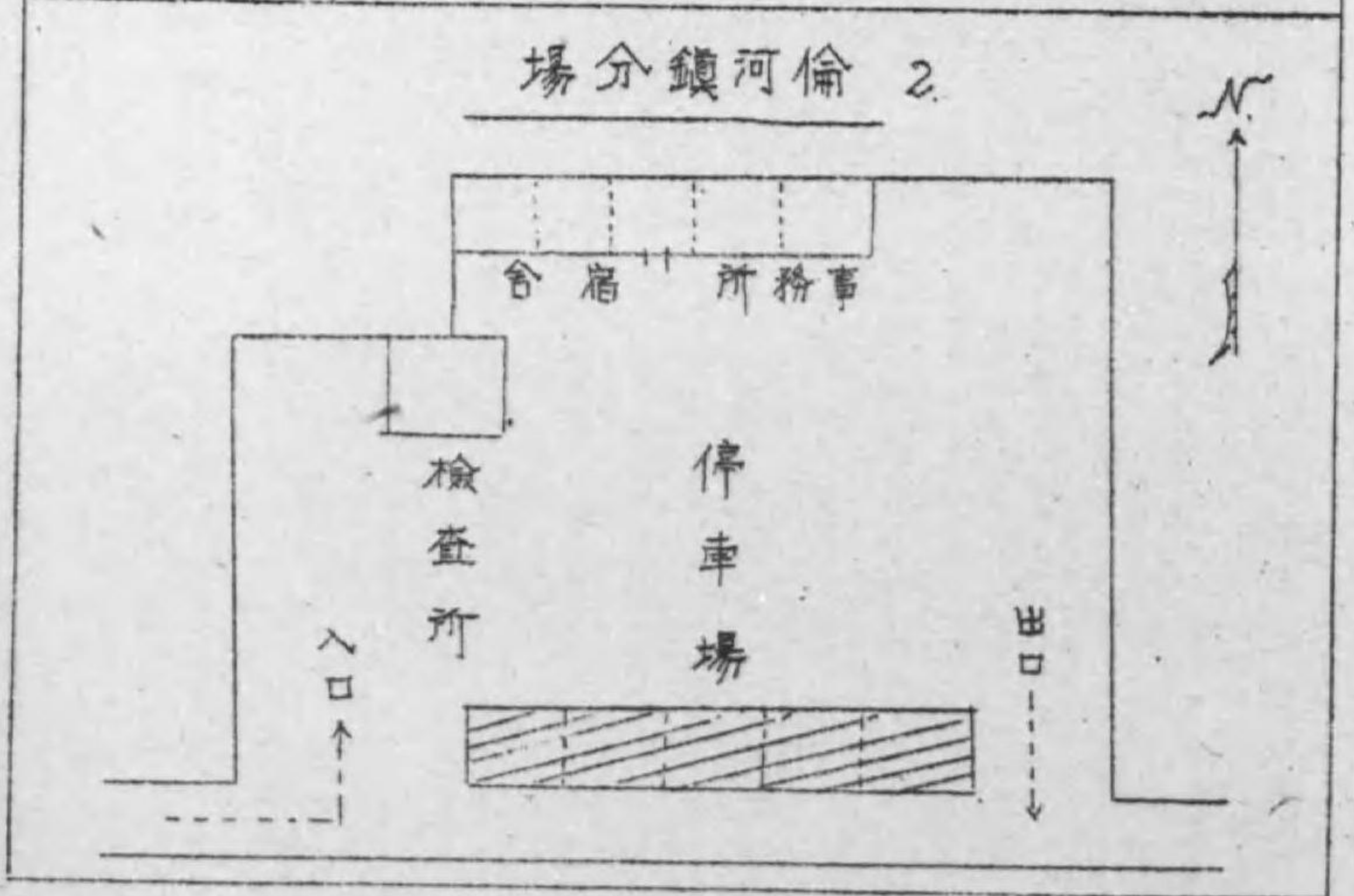

20-2

場分北海3

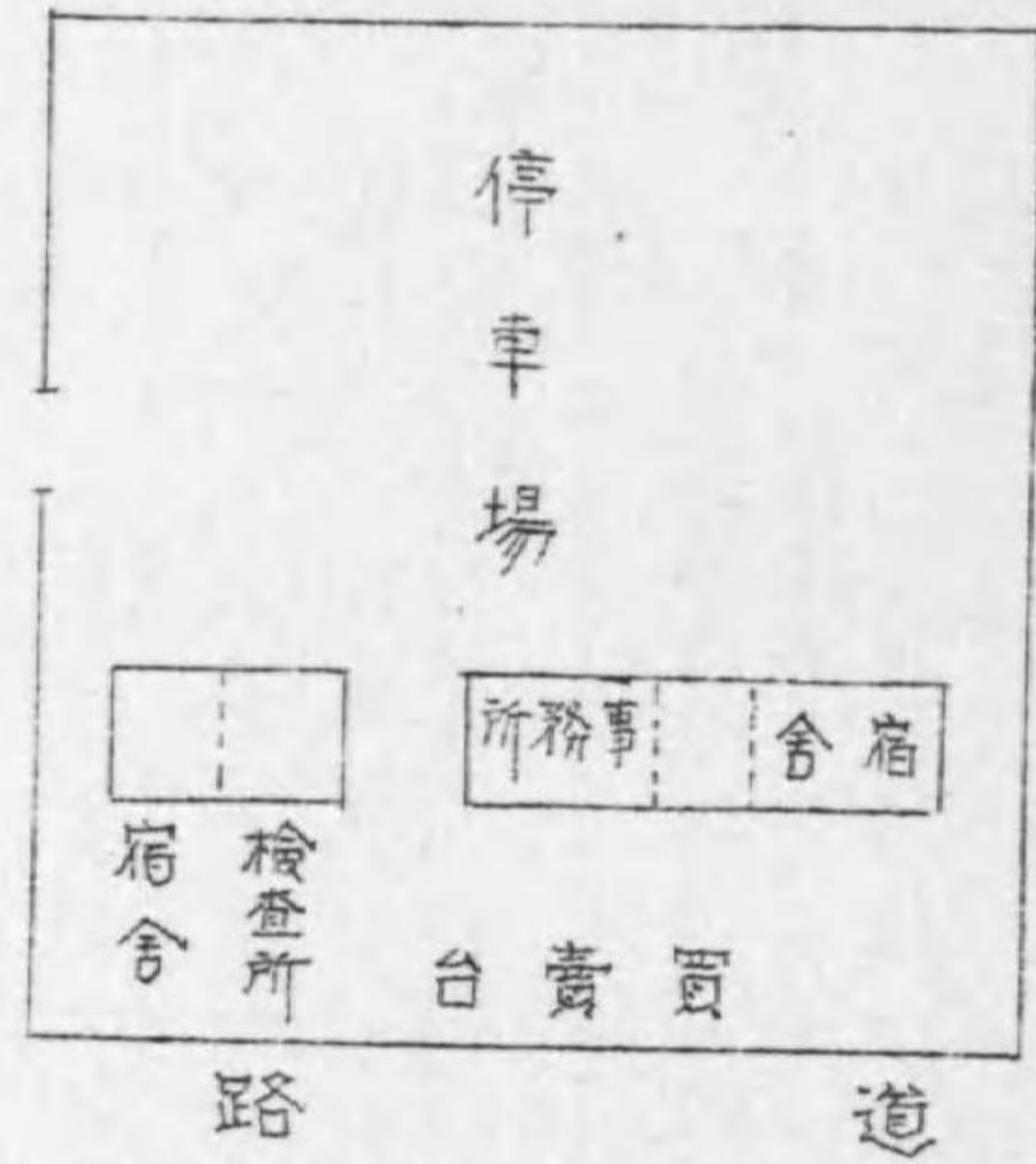

場分興海4

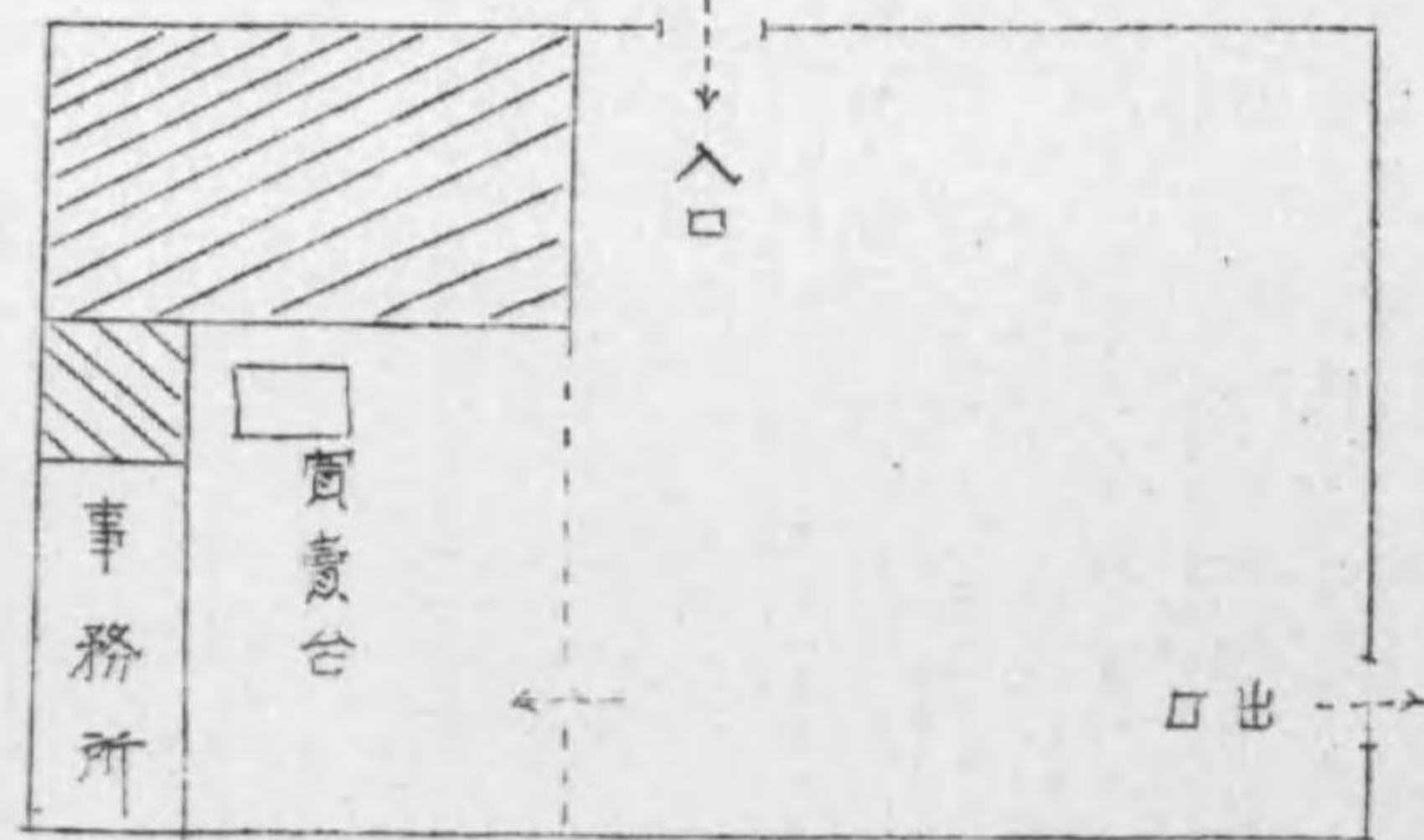

| 品名 | 數量 | 價額 |
|----|-----------|------------|
| 大豆 | 一七九四〇。七九 | 七五三七九。〇六 |
| 小麥 | 一一、四二一。二一 | 一一、九九三。五四 |
| 雜穀 | 一二、五七九。八九 | 四六五二六。三二 |
| 合計 | 四二、九四一。八九 | 二三三、八九八。九二 |

□ 倫河鎮分市場 (自康德四年十一月十七日至康德五年一月二十五日) 單位 (數量—石 價額—圓)

| 品名 | 數量 | 價額 |
|----|-------------|--------------|
| 大豆 | 五一七、八七七。〇三 | 二、四八六、八一七。九二 |
| 小麥 | 二七、八〇七。八二 | 二、七七六、〇九六。九二 |
| 雜穀 | 一〇、二、八三九。五四 | 四〇、五五四一。八四 |
| 合計 | 八九、八、七九四。三九 | 五六六、八、四五六。六八 |

4 海倫市場 (自康德四年十一月十五日至康德五年一月末) 單位 (數量—石 價額—圓)

5 取扱數量

| 品名 | 數 | 量 | 價 | 額 |
|----|---|----------|---------|----|
| 大豆 | 九 | 四〇九・九一 | 四七二・三七 | 四七 |
| 小麥 | 四 | 五五三・八五 | 四八七・一五 | 三〇 |
| 雜穀 | 七 | 四六一・二九 | 二六九・〇五 | 九五 |
| 合計 | 二 | 一、四二五・〇五 | 一二三・八五八 | 七二 |

二 海興鎮分市場 (自康德四年十一月二十八日 至康德五年一月二十五日) 單位 (數量—石 價額—圓)

| 品名 | 數 | 量 | 價 | 額 |
|----|---|-----------|-----------|----|
| 大豆 | 一 | 三三一・一四・二七 | 六〇〇・八五〇 | 六八 |
| 小麥 | 五 | 九九七・八・三四 | 五八六・八五八 | 〇五 |
| 雜穀 | 一 | 六一八・七・三九 | 六一・五二七 | 三〇 |
| 合計 | 二 | 〇九二・八〇・〇〇 | 一、二四九・二三六 | 〇三 |

八 海北鎮分市場 (自康德四年十一月十八日 至康德五年一月二十五日) 單位 (數量—石 價額—圓)

第六節 望 奎 縣

望奎縣ニ於ケル粮石市場ハ本分市場各一箇所ニシテ本年八月以降通江埠ニ分市場ヲ増設スル豫定テアル。

1 所在地

1 望奎縣本市場

望奎縣城東門外

□ 蓮花鎮分市場

望奎縣蓮花鎮

2 設立年月日

1 望奎縣本市場

昭和十二年十一月十五日

□ 蓮花鎮分市場

昭和十二年十二月八日

3 従業員

| 市場別 | 庶務 | 検査 | 記帳 | 糶 | 計 |
|--------|-------|------|------|------|--------|
| 望奎縣本市場 | 日人 七一 | 日人 三 | 日人 三 | 日人 三 | 日人 一三一 |
| 蓮花鎮分市場 | 日人 四一 | 日人 三 | 日人 二 | 日人 二 | 日人 九一 |

4 市場施設ノ略圖

29

場市本奎望 1.

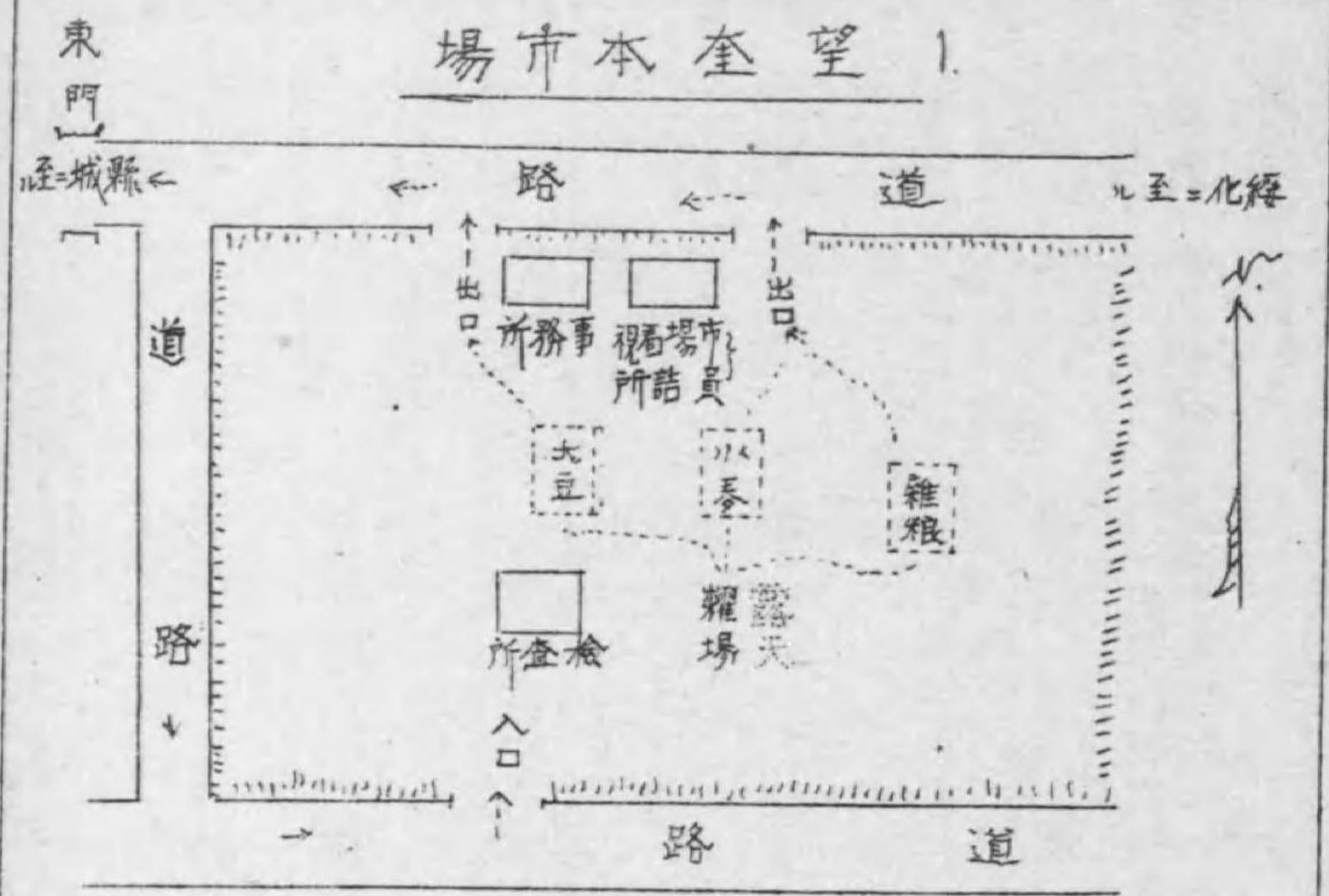

場分鎮花蓮 2.

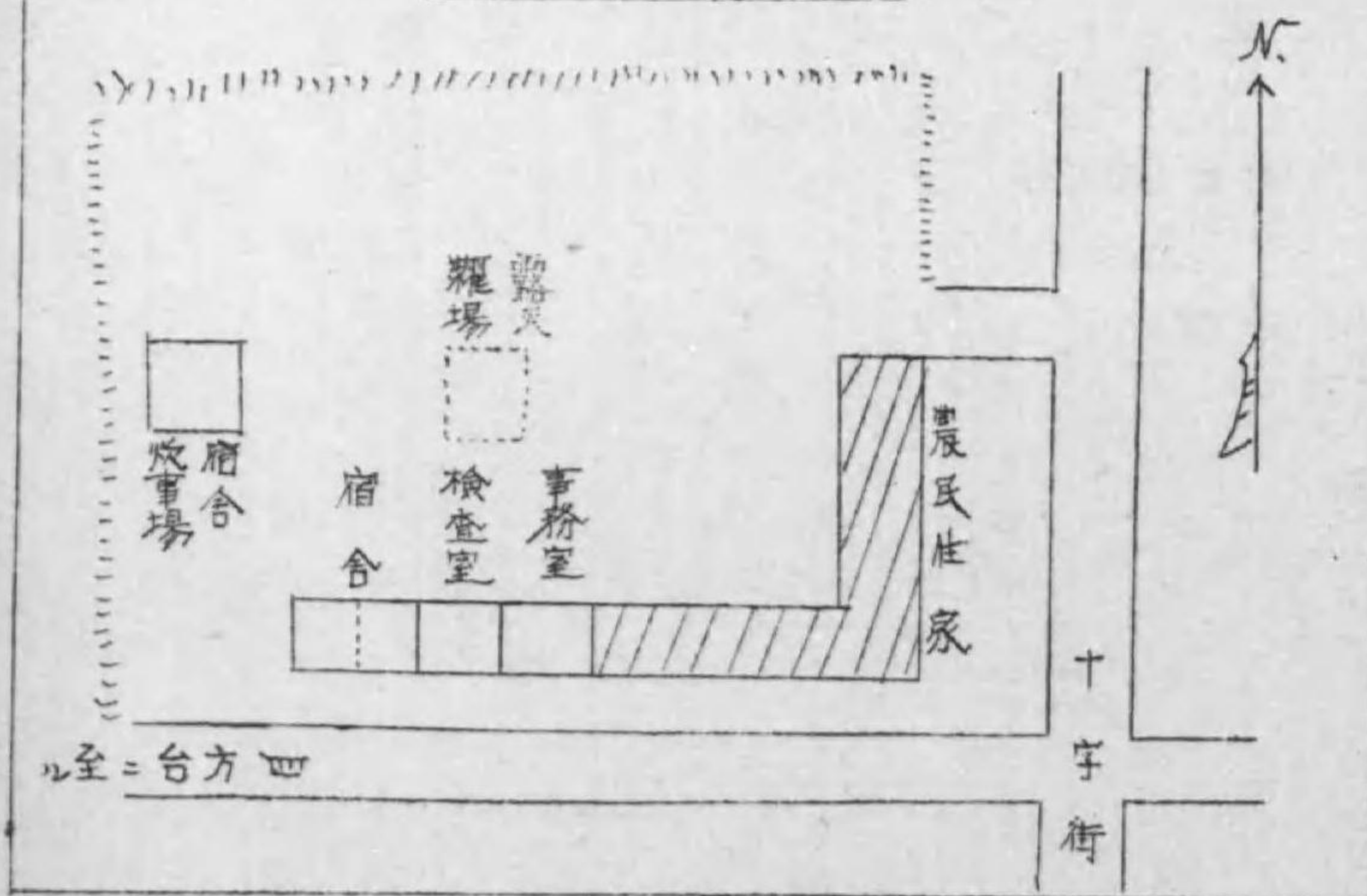

Vertical text on the right page, likely bleed-through from the reverse side of the paper. The text is faint and difficult to read, but appears to be organized in columns.

| 品名 | 數量 | 金額 |
|----|------------|------------|
| 大豆 | 一六六、五五六。五九 | 六九八、四一九。五三 |
| 小麥 | 六六〇、四二。三二 | 五九九、〇七一。一七 |
| 麻子 | 二〇、一五七。五〇 | 七七六、六一。九四 |
| 高粱 | 一八、九〇〇。三二 | 六三七、七八〇。八八 |
| 小米 | 三、一二二。八五 | 一四、八四〇。六一 |
| 蕎麥 | 二七六。五五 | 六八一。七八 |
| 瓜子 | 二九。七〇 | 四七。〇〇 |
| 芸豆 | 三四四。五三 | 二、一九三。九〇 |
| 大米 | 一、一〇三。八七 | 一、三七一。九四 |
| 小豆 | 一、六二五。二一 | 七、六二二。五五 |

5 市場取扱數量

4 望奎縣城市場取扱數量

自康德四年十一月
至康德五年三月

單位 (數量—新石
價格—圓)

| 品名 | 數量 | 金額 |
|----|-----------|------------|
| 大豆 | 七三、七八一。三六 | 三二、三三七六。〇一 |
| 小麥 | 一六、八二八。三四 | 一六、九二八四。七五 |
| 麻子 | 一、八三六。一一 | 七、二五三。八五 |

蓮花鎮分市場取扱數量

(自康德四年十二月
至康德五年三月)

單位 (數量—新石
價格—圓)

| 計 | 大麥 | 大黃米 | 包米 | 綠豆 | 包米查子 | 芝麻 | 谷子 |
|--------------|----------|---------|------------|---------|---------|----------|----------|
| 二八、九六九〇。一三 | 五、四四。五九 | 八、六。七五 | 九、八四五。八七 | 五、四。四二 | 五、七。八四 | 七、五。〇一 | 八、六六。〇一 |
| 一、五一〇、五一〇。四〇 | 一、九四五。四六 | 四、七六。〇〇 | 二、八、四二二。三五 | 五、六一。八五 | 二、二六。六〇 | 一、〇九六。一五 | 二、〇九〇。六九 |

| 計 | 蘇子 | 包米登子 | 小黃米 | 大黃米 | 大 | 瓜子 | 芸豆 | 小豆 | 大麥 | 谷子 | 小米 | 包米 | 高粱 |
|-----------|-------|-------|-------|-------|--------|-------|-------|--------|-------|-------|--------|---------|----------|
| 九五五一三。八一 | 五。五〇 | 二一。三五 | 二。五〇 | 四。六〇 | 四七。〇〇 | 一八。〇〇 | 八。九〇 | 一三一。〇一 | 一三。五〇 | 三六。六五 | 八五。九九 | 二〇九三。五五 | 五九九。四五 |
| 三〇九八五一。五三 | 三六。八五 | 九九。五三 | 一三。七五 | 三一。二〇 | 六五一。五〇 | 五〇。九四 | 六四。六八 | 六〇八。七八 | 四〇。四〇 | 九八。〇三 | 四〇六。三二 | 五九八七。六三 | 一、八四七。三一 |

第七節 青 岡 縣

青岡縣ニ於ケル糧石市場ハ本市場一分市場三テアル。本縣ノ市場ハ農事合作社ノ設立ニ遡ルコト二年即チ昭和十年十二月開設セラレタルモノニシテ縣交易市場ノ濫勝トシテ今日ノ交易市場ニ依ル蒐貨機構ノ統一ヘノ發展ノ基礎ヲ築イタモノテアル。當時革期的施設トシテ世上注視ノ的トナツタコトハ記憶ニ新シイトコロテアル。

1 所 在 地

- イ 青岡縣本市場 青岡縣城
- ロ 中和鎮分市場 青岡縣中和鎮
- ハ 禎祥鎮分市場 青岡縣禎祥鎮
- ニ 興化鎮分市場 青岡縣興化鎮

2 設 立 年 月 日

- イ 青岡縣本市場 昭和十年十一月二十九日
- ロ 中和鎮分市場 昭和十年十二月五日
- ハ 禎祥鎮分市場
- ニ 興化鎮分市場

3 從業員

| 興化鎮分市場 | 禎祥鎮分市場 | 中和鎮分市場 | 青岡縣本市場 | 市場別 |
|----------|----------|-----------------------|-----------|-----|
| 滿日 人一 | 滿日 人一 | 滿日 人一 日人 禎分兼 | 滿日 三一 | 庶務 |
| 滿日 人一 | 滿日 人一 | 滿日 人一 | 滿日 四一 | 檢查 |
| 滿日 二 | 滿日 三 | 滿日 二 | 滿日 七 | 記帳 |
| 滿日 檢兼 | 滿日 檢兼 | 滿日 檢兼 | 滿日 檢兼 | 糧 |
| 滿日 三一 | 滿日 四一 | 滿日 三 | 滿日 一四二 | 計 |

20

場本圃青 1.

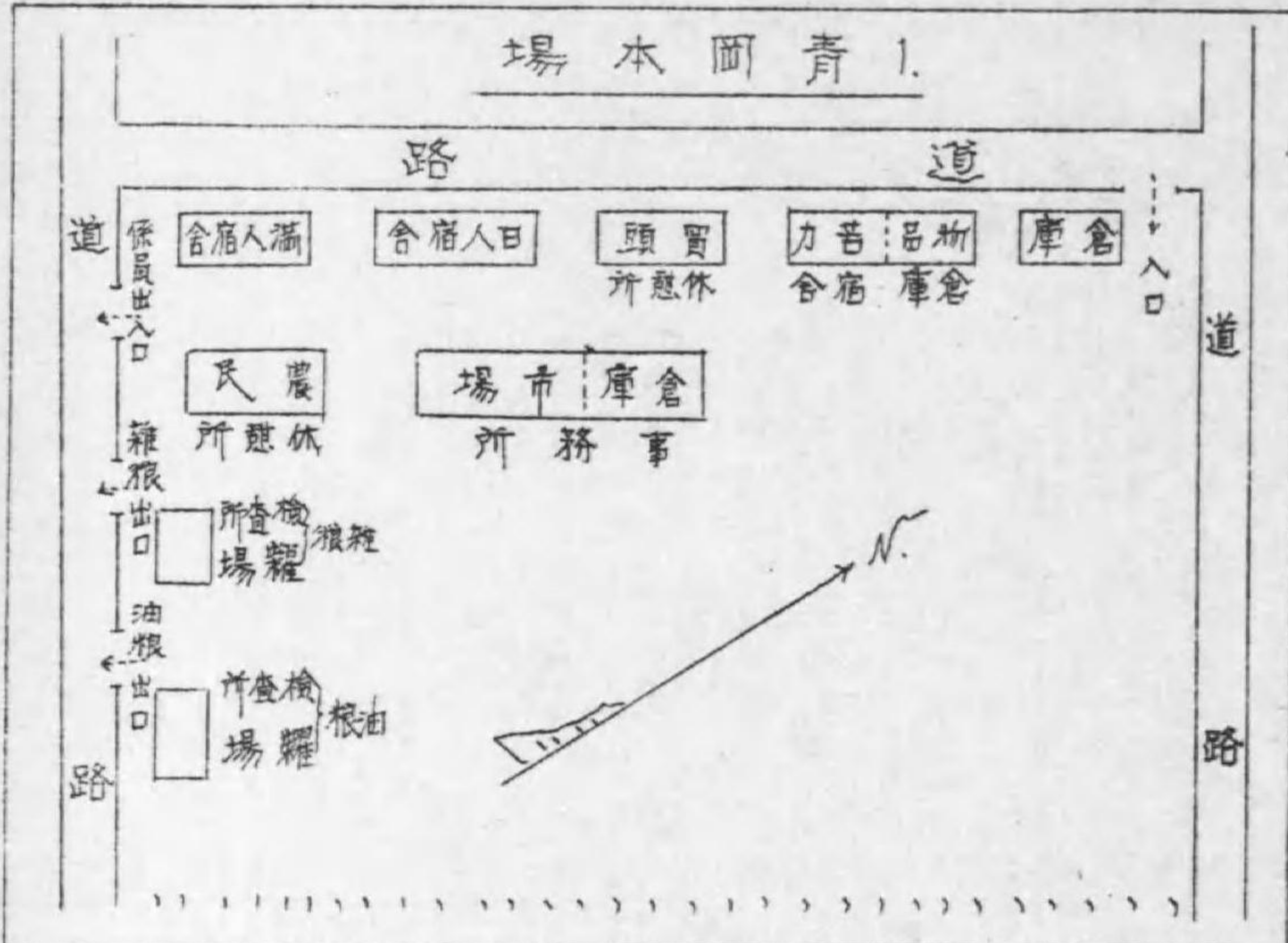

場分鎮祥禎 2.

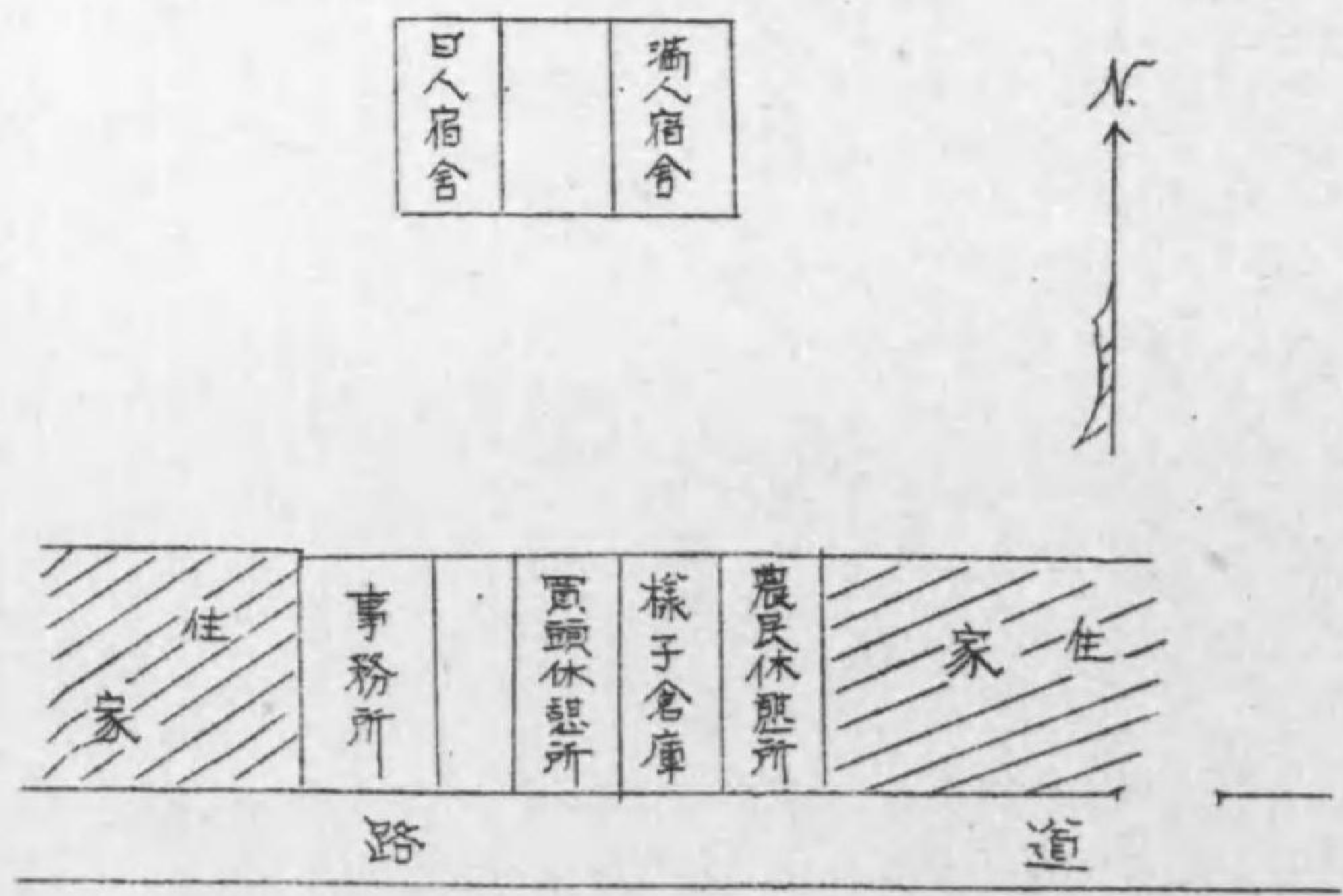

場分鎮和中 3.

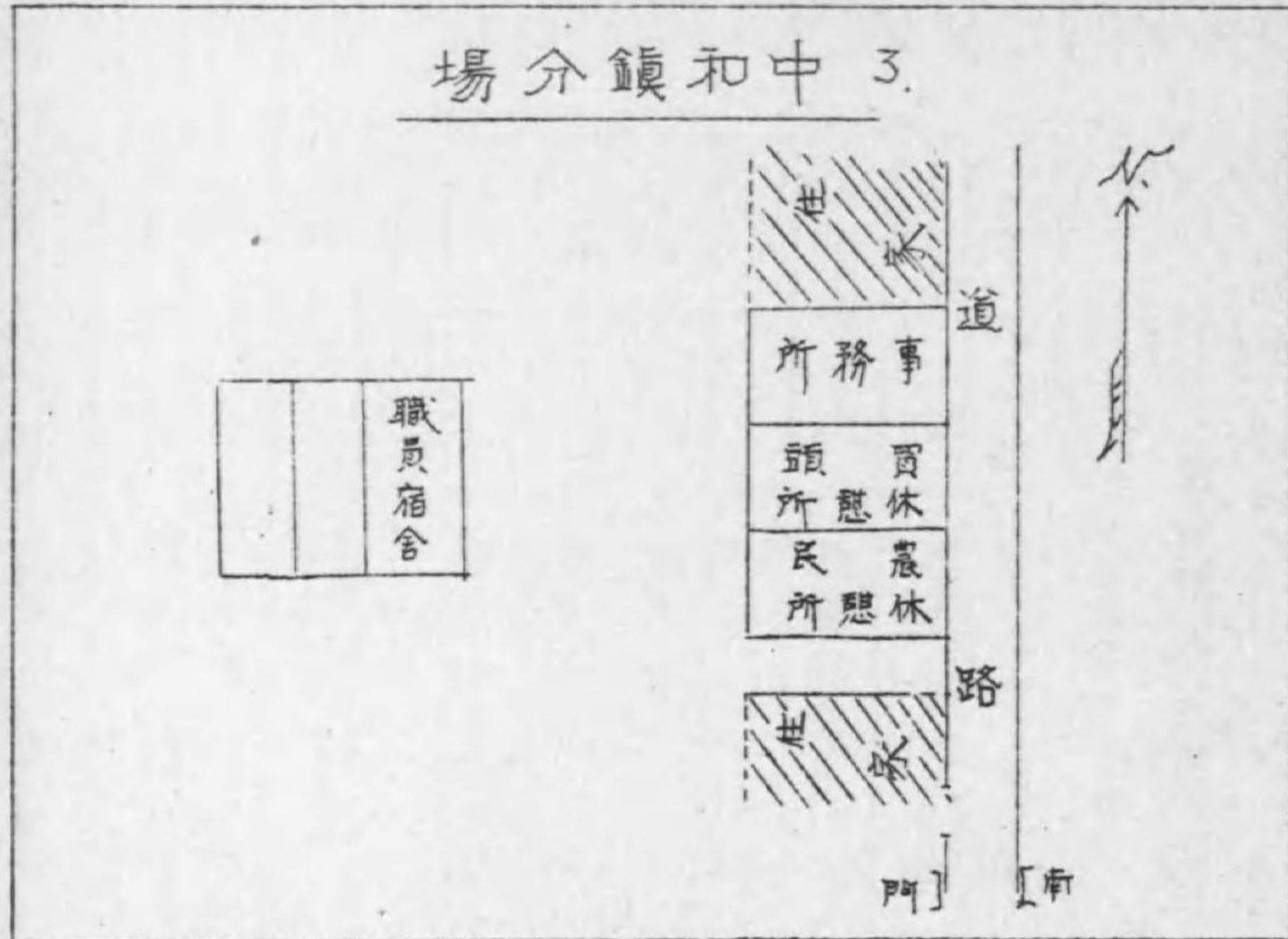

場分鎮化興 4.

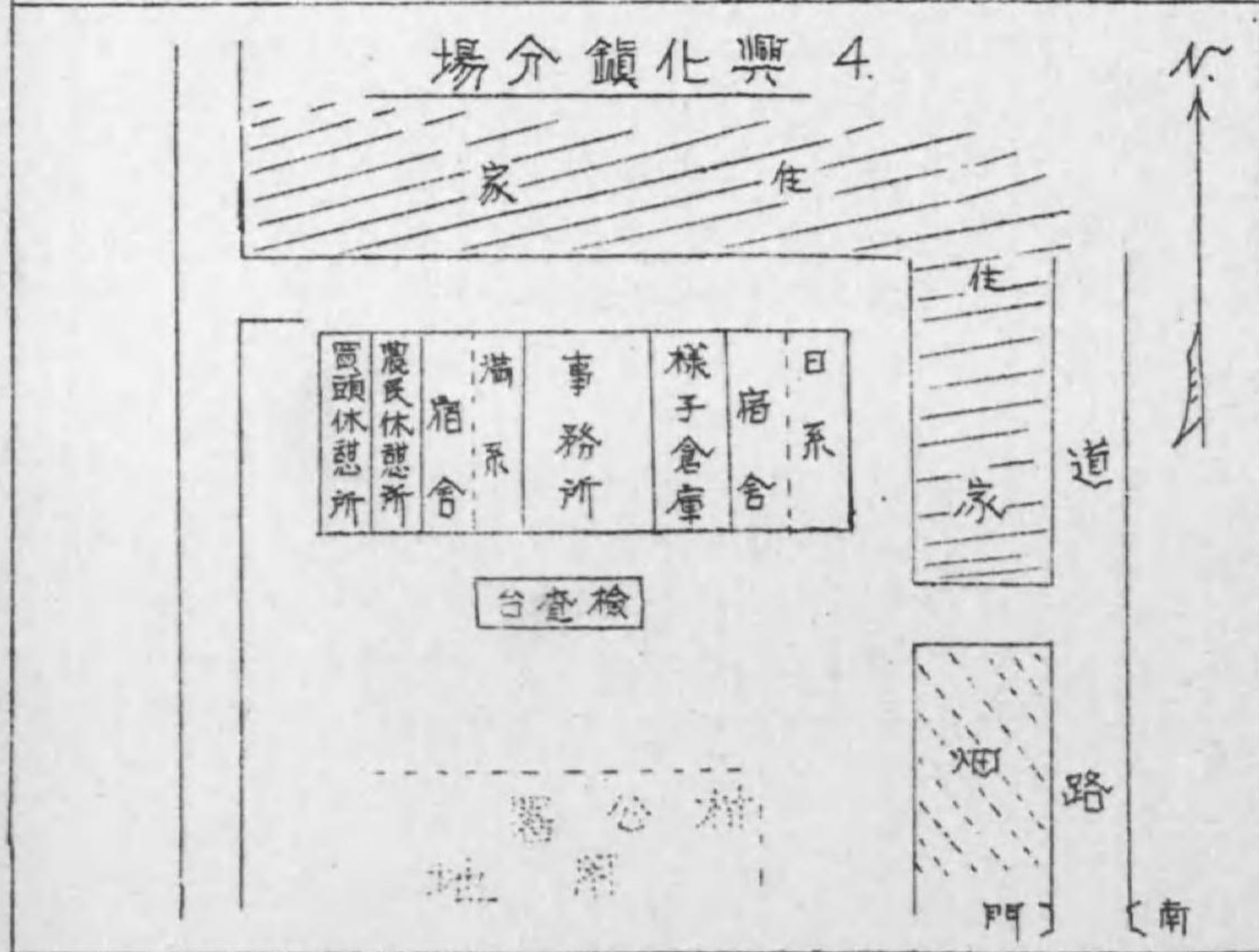

| 品名 | 數量 | 價格 |
|----|-----------|-----------|
| 大豆 | 一一〇三一〇。五一 | 五〇五七四二。〇六 |
| 蘇子 | 八五一九。六二 | 五二、三四三。四三 |
| 麻子 | 四六三。一三。三八 | 一九七四五二。一七 |
| 小麥 | 七九八四六。六六 | 七四八五二一。九四 |
| 紅根 | 三四一六七。四七 | 九九五一四。七八 |
| 包米 | 七一。一一。〇四 | 一八、二六八。七七 |
| 大麥 | 三四七。一〇 | 八八四。三八 |
| 小米 | 八八七一。〇九 | 三七、二九六。四九 |
| 谷子 | 二一〇。六〇 | 四四六。一〇 |
| 蕎麥 | 一、四五三。六六 | 四、三四一。六四 |

5 取扱數量
4 青岡本市場

自康德四年九月十七日
至康德五年二月末日

單位 (數量) 新石
價格 一圓

| 計 | 秣 米 | 芝 麻 | 包 米 查 | 小 黃 米 | 元 米 | 梗 米 | 大 米 | 吉 豆 | 芸 豆 | 小 豆 |
|--------------|--------|--------|-------------|-------------|--------|--------|----------|--------|----------|---------|
| 三〇〇、五三一。四一 | 八。〇〇 | 三二。二〇 | 一〇二。二五 | 六二。五五 | 一三九。一四 | 二六。七〇 | 二三〇。二八 | 一二一。九五 | 六一一。五七 | 二〇四五。六四 |
| 一、六八三、六〇一。〇五 | 三五。八五 | 四六八。三三 | 三六九。〇三 | 二四三。六二 | 八〇八。九五 | 二七三。二二 | 三、〇二一。一四 | 八九二。八三 | 三、一一八。六〇 | 九七六七。七三 |

| 品名 | 數量 | 價格 |
|----|-----------|-----------|
| 大豆 | 一、八八三。四〇 | 五六六七四。七一 |
| 蘇子 | 二、三五二一。七〇 | 一三二六九三。一四 |
| 麻子 | 七、九二七。六〇 | 三二七六六。九三 |
| 小麥 | 四、五四四二。七〇 | 四〇八五五三。二五 |
| 紅糧 | 九、九四九。二〇 | 二八六三九。四五 |
| 包米 | 七、九六三。九〇 | 一七八〇〇。七〇 |
| 大麥 | 二〇八。八〇 | 四八四。〇〇 |
| 小米 | 一、六一四。八〇 | 六八〇六。四〇 |
| 谷子 | 八、八六。二〇 | 二、二五九。六〇 |
| 蕎麥 | 五、八四一。三〇 | 一、五九九三。九四 |

口 禎祥鎮分市場

自康德四年九月十七日
至康德五年二月末日

單位
數量—新石
價格—圓



| 計 | 秣米 | 包米查 | 小黃米 | 元米 | 大米 | 吉豆 | 芸豆 | 小豆 |
|-----------|-------|-------|-------|-------|-------|-------|--------|---------|
| 一一六九五二。四〇 | 五。〇〇 | 八四。〇〇 | 一七。五〇 | 四七。五〇 | 一〇。〇〇 | 一〇。〇〇 | 一〇五。〇〇 | 四三三。八〇 |
| 七〇五九六一。五三 | 一八。〇〇 | 三二。三六 | 六五。一七 | 二四。六五 | 一三。二〇 | 六一。二〇 | 四四六。七〇 | 一九九六。一一 |

| 品名 | 數 | 量 | 價 | 格 |
|----|-------|----|-----|-------|
| 太豆 | 二六一三六 | 三八 | 一一〇 | 五一一〇六 |
| 絲子 | 二、三二〇 | 三一 | 一四〇 | 六六〇七六 |
| 麻子 | 一〇四三三 | 三六 | 四四三 | 五七〇六九 |
| 小麥 | 一七二四五 | 九二 | 一四八 | 七八四〇七 |
| 紅糧 | 二、二六一 | 四一 | 五九七 | 七七〇九六 |
| 包米 | 七二九 | 二九 | 一六五 | 八〇三一 |
| 大麥 | 四六 | 八三 | 一〇四 | 九一 |
| 小麥 | 一、一一三 | 二四 | 五一三 | 五七五 |
| 谷子 | 一九三 | 八一 | 四一三 | 九一 |
| 蕎麥 | 五〇四 | 一七 | 一三八 | 一〇三八 |

八 興化鎮分市場

自康德四年九月十七日
至康德五年二月末日

單位

(數量) 新石
(價格) 圓

| 計 | 秭 米 | 包 米 登 | 小 黃 米 | 元 米 | 粳 米 | 大 米 | 吉 豆 | 芸 豆 | 小 豆 |
|----------------|--------|--------------|-------------|--------|--------|--------|--------|--------------|--------------|
| 六二、 五七五。一五 | 一八二。〇〇 | 二五八。五二 | 三二。四五 | 四一。二一 | 八。五〇 | 四九。六〇 | 三二。四九 | 二一三。三四 | 七七二。三二 |
| 三四〇、 二〇三。二七 | 七五八。六九 | 一、 〇五二。四九 | 一一七。一七 | 二一一。七一 | 一〇七。五〇 | 六二七。〇八 | 二三六。七六 | 一、 〇六六。五四 | 三、 五八八。五三 |

| 品名 | 數量 | 價格 |
|----|---------|----------|
| 大豆 | 一七四六。三二 | 七九〇九。二九 |
| 綠子 | 九一七七。二〇 | 五〇四一。〇五 |
| 麻子 | 二八〇五。六二 | 一二一五四。〇八 |
| 小麥 | 九五三六。三九 | 八六一六八。一三 |
| 紅糧 | 六八一〇。七四 | 一八四二四。九九 |
| 包米 | 六一八八。〇七 | 一三九三九。〇二 |
| 小米 | 二八一二。二〇 | 一一九八八。四〇 |
| 谷子 | 三六〇。七八 | 七二一。七六 |
| 蕎麥 | 一九八三。一〇 | 五一六三。六一 |
| 小豆 | 四一二。〇〇 | 一八四二。七五 |

二 中和鎮分市場

自康德四年九月十七日
至康德五年二月末日

單位
數量—新石
價格—圓

| 計 | 秣 米 | 包 米 查 | 吉 豆 | 芸 豆 |
|-------------|--------|-------------|--------|--------|
| 四一、九六二。三七 | 一。〇〇〇 | 四五。〇〇〇 | 六八。九〇 | 一五。〇五 |
| 二〇九、三三七三。一五 | 四。二〇〇 | 一六八。二五 | 四二一。二六 | 五六。八七 |

第八節 蘭西縣

蘭西縣ニ於ケル糧石市場ハ本分市場ヲ併セテ二箇所テアル。

1 所在地

- イ 蘭西縣本市場 蘭西縣城双廟
- ロ 榆林鎮分市場 蘭西縣榆林鎮

2 設立年月日

- イ 蘭西縣本市場 昭和十二年十二月一日

4 市場施設ノ略圖

| 楡林鎮分市場 | | 蘭西縣本市場 | | 市場別 |
|--------|----|--------|----|-----|
| 滿人 | 日人 | 滿人 | 日人 | 庶務 |
| 一 | | 一 | 一 | 檢査 |
| 滿人 | 日人 | 滿人 | 日人 | 登記 |
| 一 | | 六 | 一 | 帳 |
| 滿人 | 日人 | 滿人 | 日人 | 糶 |
| 一 | | 二 | | |
| 滿人 | 日人 | 滿人 | 日人 | 計 |
| | | 檢兼 | | |
| 滿人 | 日人 | 滿人 | 日人 | |
| | | 二 | 二 | |
| 三 | | 一 | | |

3 楡林鎮分市場
從業員

昭和十三年一月一日

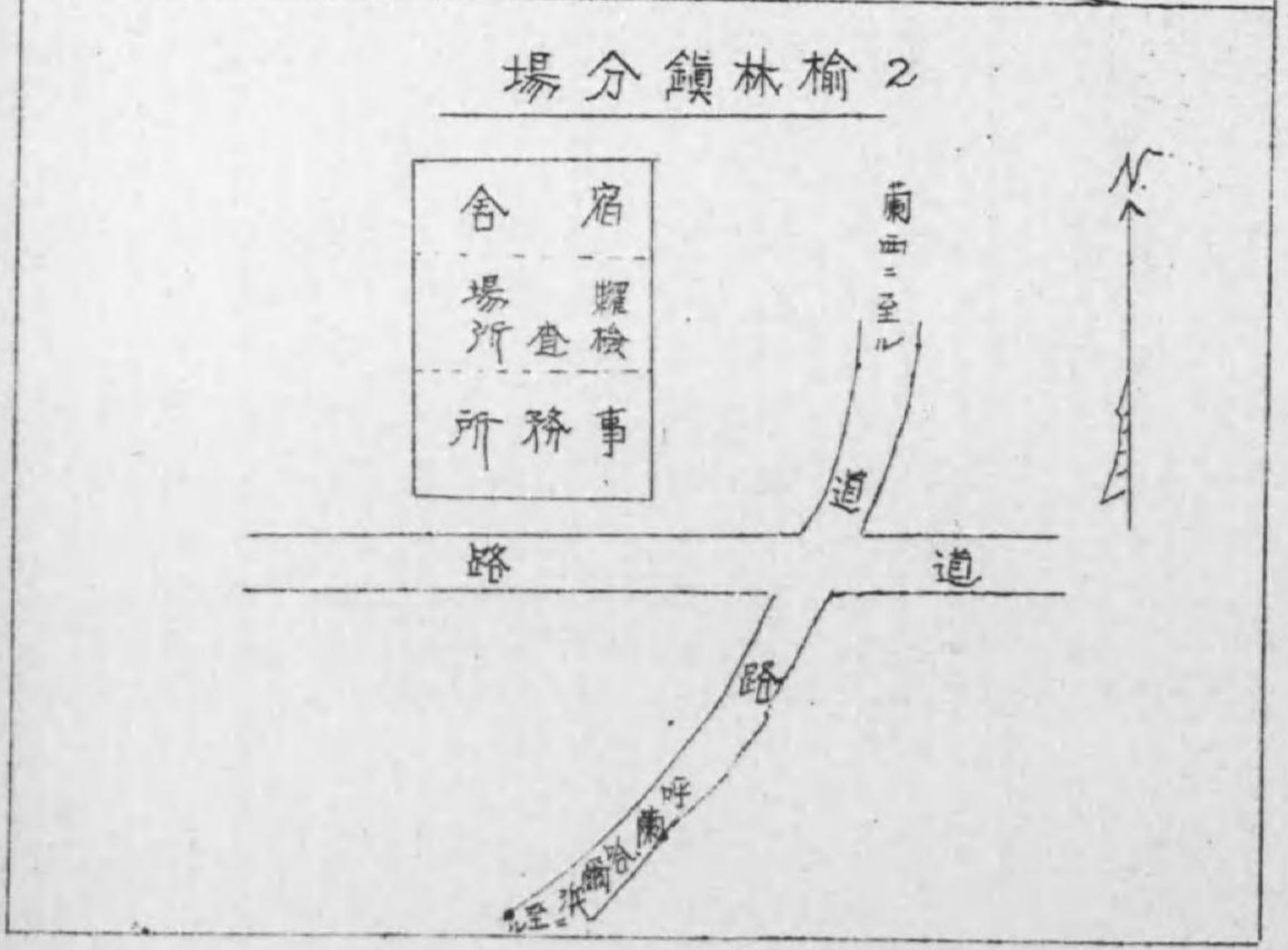
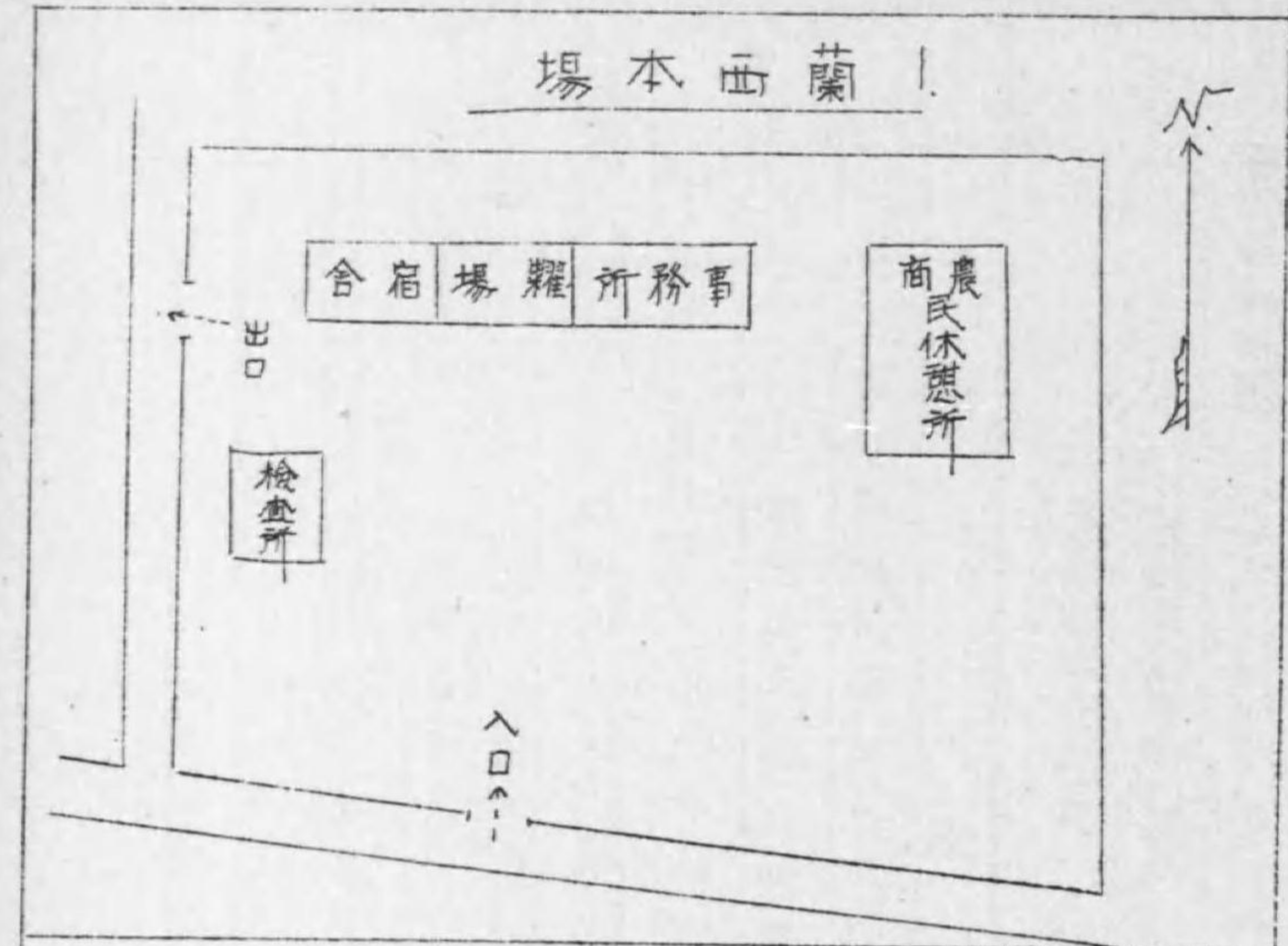

| 品名 | 數 | 量 | 金 | 額 |
|----|-------|----|-----|--------|
| 大豆 | 九七九四二 | 八三 | 四五三 | 二八〇・九〇 |
| 小麥 | 二五三八三 | 四五 | 二三八 | 〇〇五・五四 |
| 高糧 | 二二六九七 | 〇〇 | 七〇五 | 五〇・五三 |
| 谷子 | 五四〇 | 六六 | 一四四 | 七・五〇 |
| 小米 | 二七五六 | 七四 | 一四〇 | 四四・一六 |
| 包米 | 二三四二 | 五四 | 九五九 | 五・六六 |
| 麻子 | 八七九九 | 四〇 | 三七〇 | 九五・〇五 |
| 蘇子 | 八〇六 | 二〇 | 四一〇 | 二・六四 |
| 吉豆 | 一九三 | 五三 | 一一五 | 三・一五 |

5 取扱數量
1 蘭西縣城市場

自康德四年十二月
至康德五年二月

單位
數量—新石
價格—圓

| 計 | 稻 | 小 | 糜 | 粳 | 大 | 芝 | 元 | 蕎 | 大 | 芸 | 小 |
|------------|-------|-------|-------|--------|---------|--------|----------|---------|----------|----------|----------|
| | 子 | 元 | 子 | 米 | 米 | 麻 | 米 | 麥 | 麥 | 豆 | 豆 |
| 一六六八三五。八八 | 三五。〇〇 | 六。七五 | 九。七五 | 三〇。〇〇 | 四八四。四七 | 六六。〇四 | 二二五。三八 | 一〇二五。一五 | 九九六。一四 | 二八五。一六 | 一、二〇六。六九 |
| 八五二、六二二。五二 | 九四。五〇 | 三三。八四 | 三三。四八 | 一三二。〇〇 | 五七八九。一八 | 七九四。二九 | 一、四八六。六三 | 三〇三九。八一 | 三、五九〇。二〇 | 一、八二二。九四 | 六、五三〇。五二 |

| 品名 | 數 | 量 | 金 | 額 |
|----|------|----|-------|----|
| 大豆 | 五五八八 | 七四 | 三六三八九 | 六一 |
| 小麥 | 一五九七 | 四 | 五六一三 | 一〇 |
| 高粱 | 五八二六 | 一一 | 一七七五五 | 七四 |
| 谷子 | 二二五 | 四〇 | 五八九 | 八一 |
| 小米 | 六三一 | 九六 | 三一六九 | 六四 |
| 苞米 | 六六七 | 六 | 一八二二 | 八二 |
| 麻子 | 一五五六 | 四三 | 六五二九 | 七八 |
| 吉豆 | 一三〇 | 七二 | 六二〇 | 七四 |
| 小豆 | 一八三 | 九〇 | 一〇五三 | 三一 |
| 芸豆 | 四七 | 五九 | 三〇二 | 九一 |

口 楡林鎮分市場

自康德四年十月
至康德五年正月

單位
數量—新石
價格—圓

| 計 | 稷 米 | 大 米 | 芝 麻 | 元 米 | 番 麥 | 大 麥 |
|-----------|--------|--------|--------|----------|--------|----------|
| 一七、二二四・二六 | 二四・〇〇 | 五七・六八 | 三・六〇 | 一四六・五八 | 二七五・六七 | 三七九・六八 |
| 七七、三四〇・八一 | 八四・〇〇 | 七七四・二六 | 四四・三〇 | 一、〇四一・九五 | 七七一・五六 | 一、三二五・二八 |

第九節 肇州縣

肇州縣ニ於ケル糧石市場ハ本分市場ヲ併セテ六箇所ニシテ青岡間同様農事合作社組成前ニ開設セラレタルモノニシテ昭和十二年九月農事合作社ノ設立ト同時ニ其ノ經營ニ移管セラレル。

1 所在地

- イ 肇州縣本市場 肇州縣城内
- ロ 大同鎮分市場 肇州縣大同村
- ハ 豐樂鎮分市場 肇州縣豐樂村

豐樂鎮分市場
 昇平鎮分市場
 大同鎮分市場
 永樂鎮分市場
 徐家園子分市場

豐樂鎮分市場
 昇平鎮分市場
 大同鎮分市場
 永樂鎮分市場
 徐家園子分市場

| | | | | |
|--------|--------|--------|--------|---------|
| 豐樂鎮分市場 | 昇平鎮分市場 | 大同鎮分市場 | 永樂鎮分市場 | 徐家園子分市場 |
| 豐樂鎮分市場 | 昇平鎮分市場 | 大同鎮分市場 | 永樂鎮分市場 | 徐家園子分市場 |
| 豐樂鎮分市場 | 昇平鎮分市場 | 大同鎮分市場 | 永樂鎮分市場 | 徐家園子分市場 |
| 豐樂鎮分市場 | 昇平鎮分市場 | 大同鎮分市場 | 永樂鎮分市場 | 徐家園子分市場 |
| 豐樂鎮分市場 | 昇平鎮分市場 | 大同鎮分市場 | 永樂鎮分市場 | 徐家園子分市場 |
| 豐樂鎮分市場 | 昇平鎮分市場 | 大同鎮分市場 | 永樂鎮分市場 | 徐家園子分市場 |
| 豐樂鎮分市場 | 昇平鎮分市場 | 大同鎮分市場 | 永樂鎮分市場 | 徐家園子分市場 |
| 豐樂鎮分市場 | 昇平鎮分市場 | 大同鎮分市場 | 永樂鎮分市場 | 徐家園子分市場 |
| 豐樂鎮分市場 | 昇平鎮分市場 | 大同鎮分市場 | 永樂鎮分市場 | 徐家園子分市場 |
| 豐樂鎮分市場 | 昇平鎮分市場 | 大同鎮分市場 | 永樂鎮分市場 | 徐家園子分市場 |

二 昇平鎮分市場 肇州縣昇平村

水 永樂鎮分市場 肇州縣樂村

^ 徐家園子分市場 肇州縣興城村

2 設立年月日

イ 肇州縣本市場 昭和十一年十月一日

ロ 大同鎮分市場

ハ 豐樂鎮分市場

ニ 昇平鎮分市場

水 永樂鎮分市場

^ 徐家園子分市場

3 從業員

| 市場別 | 徐家園子分市場 | 永樂鎮分市場 | 昇平鎮分市場 | 豐樂鎮分市場 | 大同鎮分市場 | 薩州縣本市場 | 市場別 |
|-----|-----------|-----------|-----------|-----------|-----------|-----------|-----|
| 庶務 | 滿日 人 人 | 滿日 人 人 | 滿日 人 人 | 滿日 人 人 | 滿日 人 人 | 滿日 人 人 | 三 一 |
| 檢査 | 滿日 人 人 | 滿日 人 人 | 滿日 人 人 | 滿日 人 人 | 滿日 人 人 | 滿日 人 人 | 一 一 |
| 記帳 | 滿日 人 人 | 滿日 人 人 | 滿日 人 人 | 滿日 人 人 | 滿日 人 人 | 滿日 人 人 | 兼 庶 |
| 糶 | 滿日 人 人 | 滿日 人 人 | 滿日 人 人 | 滿日 人 人 | 滿日 人 人 | 滿日 人 人 | 兼 檢 |
| 計 | 滿日 人 人 | 滿日 人 人 | 滿日 人 人 | 滿日 人 人 | 滿日 人 人 | 滿日 人 人 | 四 一 |
| | 四 一 | 四 一 | 四 | 九 一 | 六 一 | 五 一 | |

4 市場施設ノ略圖
48

場本州肇1.

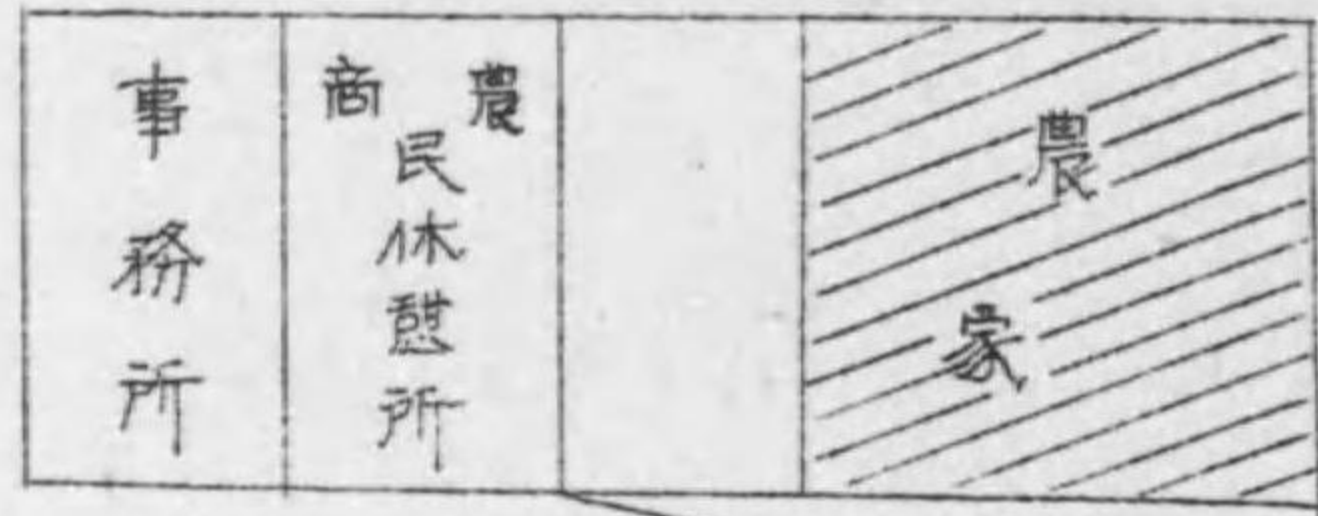

場 糶
天 器
所 查 檢

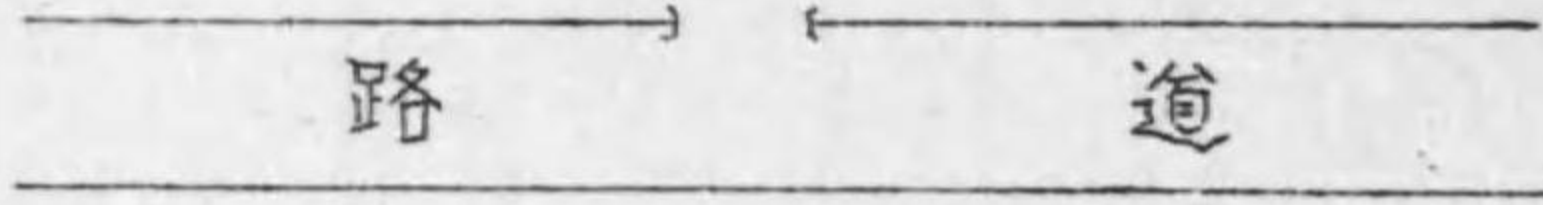

場分鎮同大2.

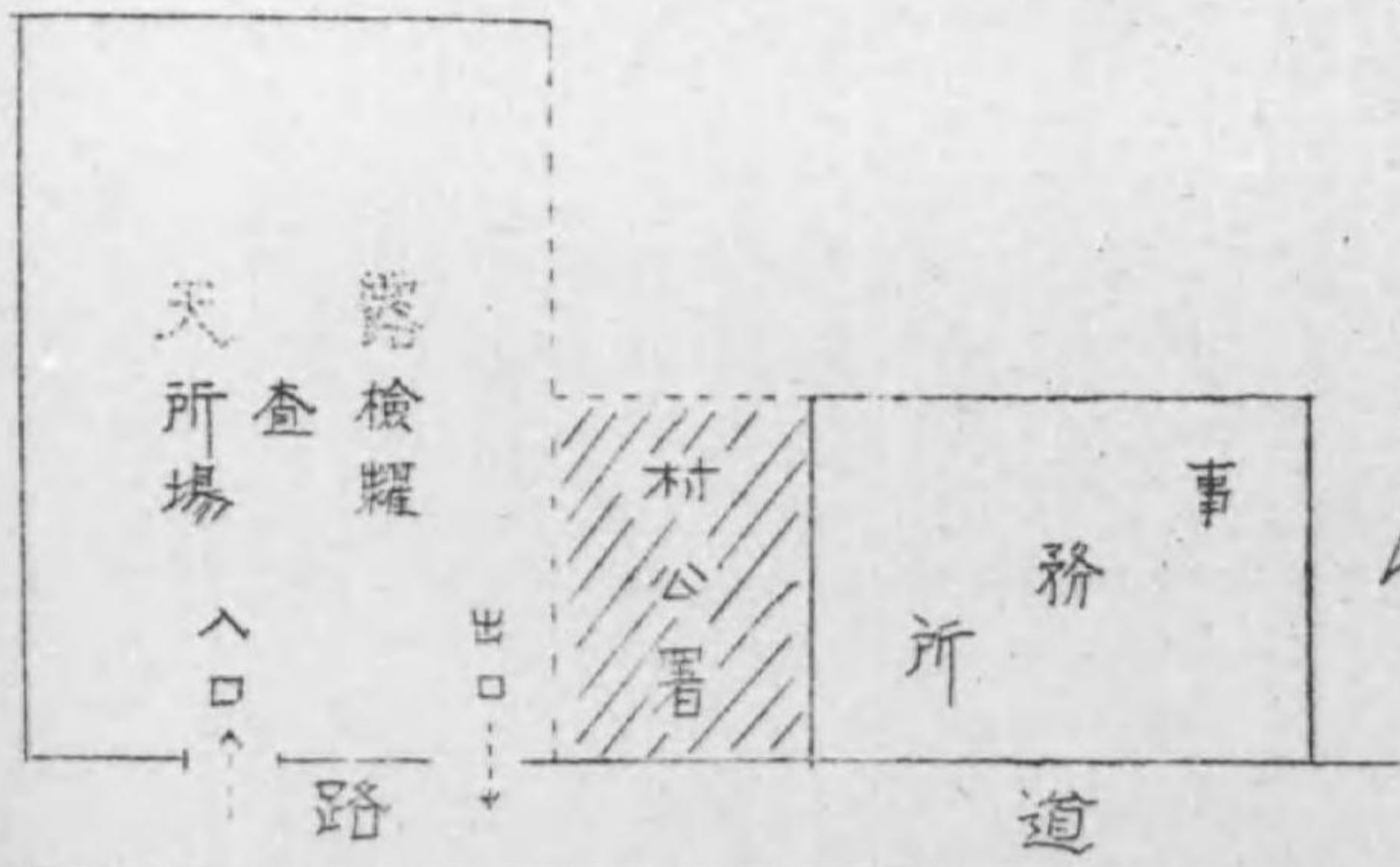

50

場分鎮樂豐 3.

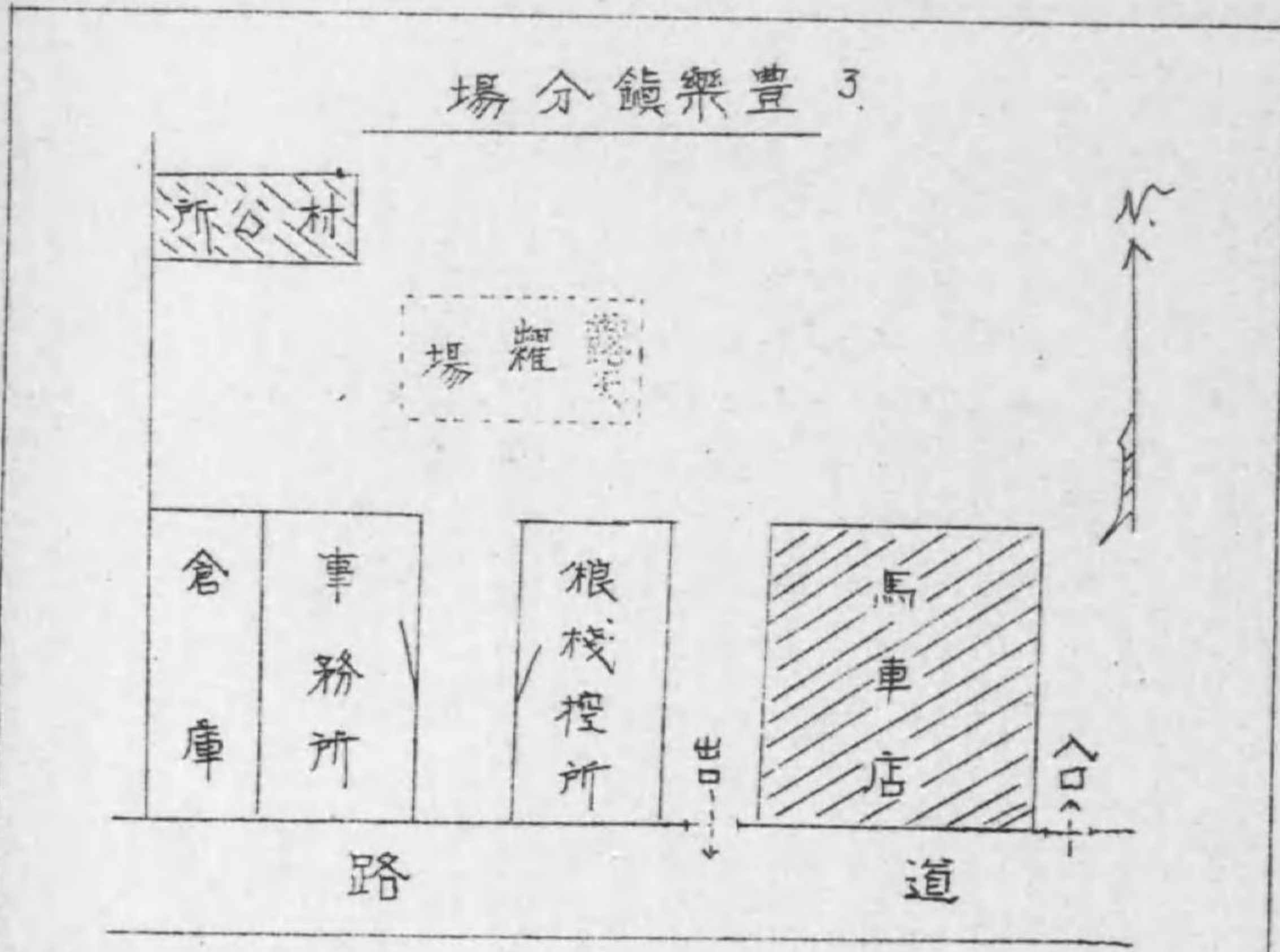

場分鎮平昇 4.

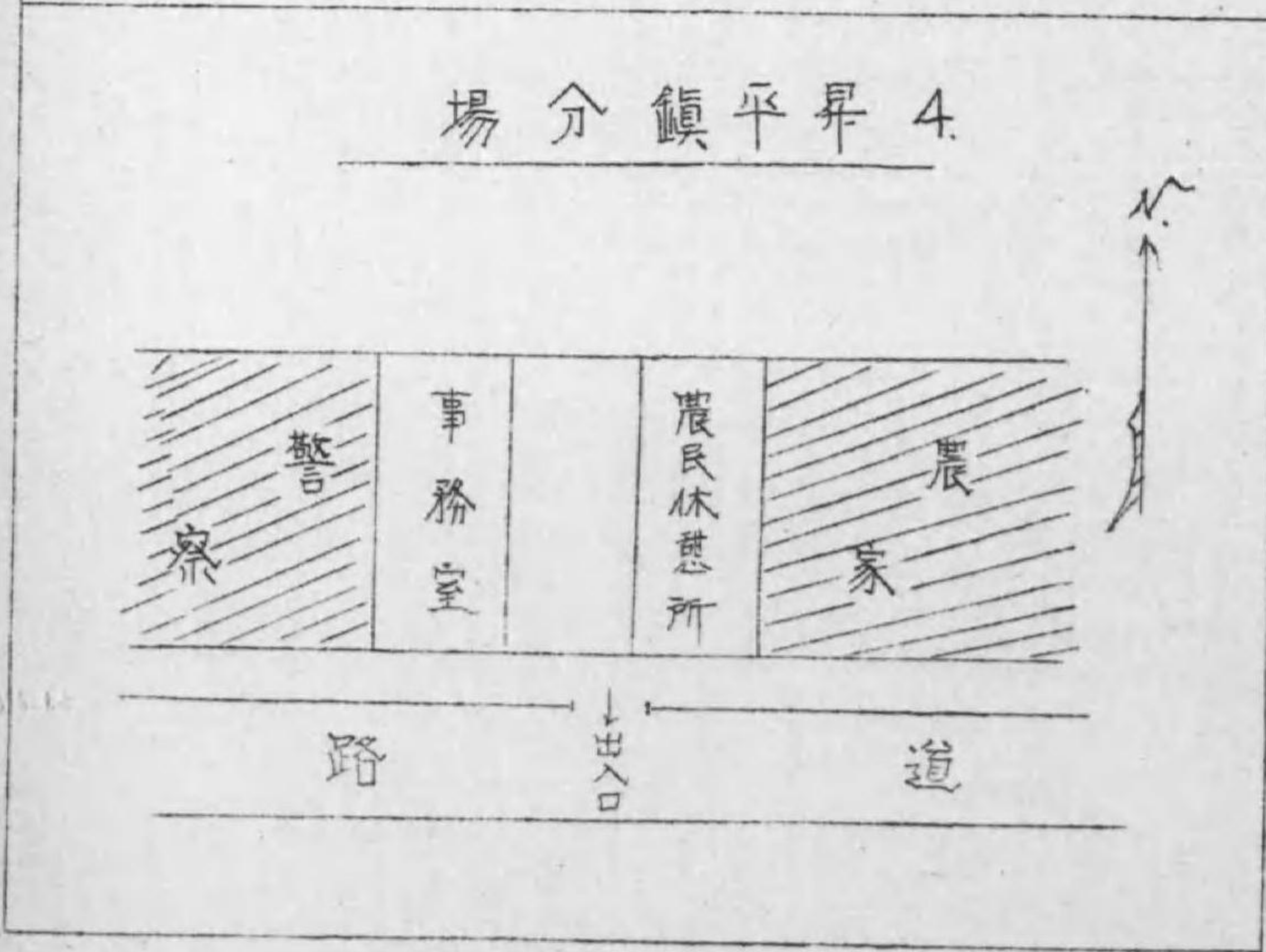

場分鎮樂永5

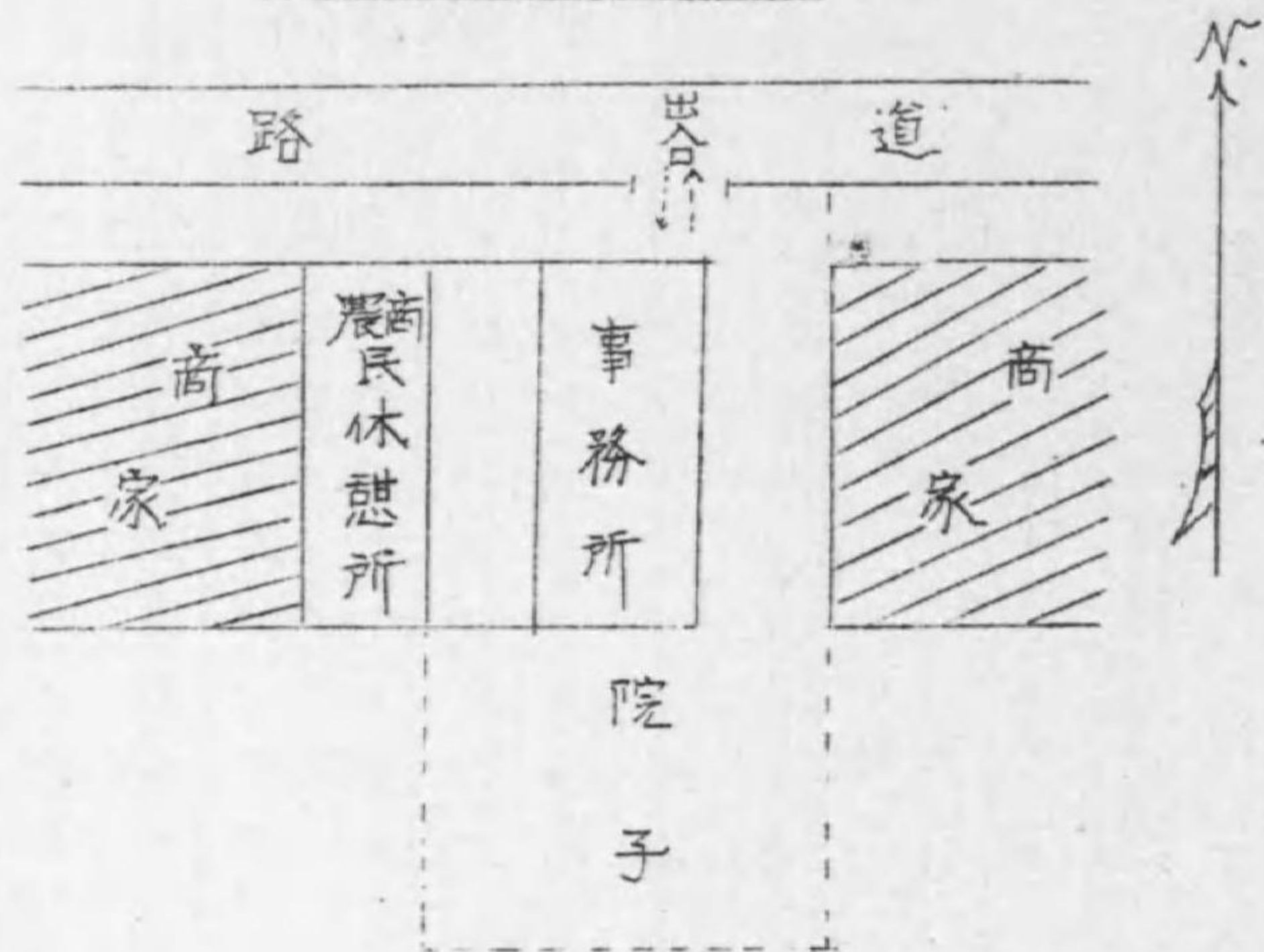

場分子圍家徐6

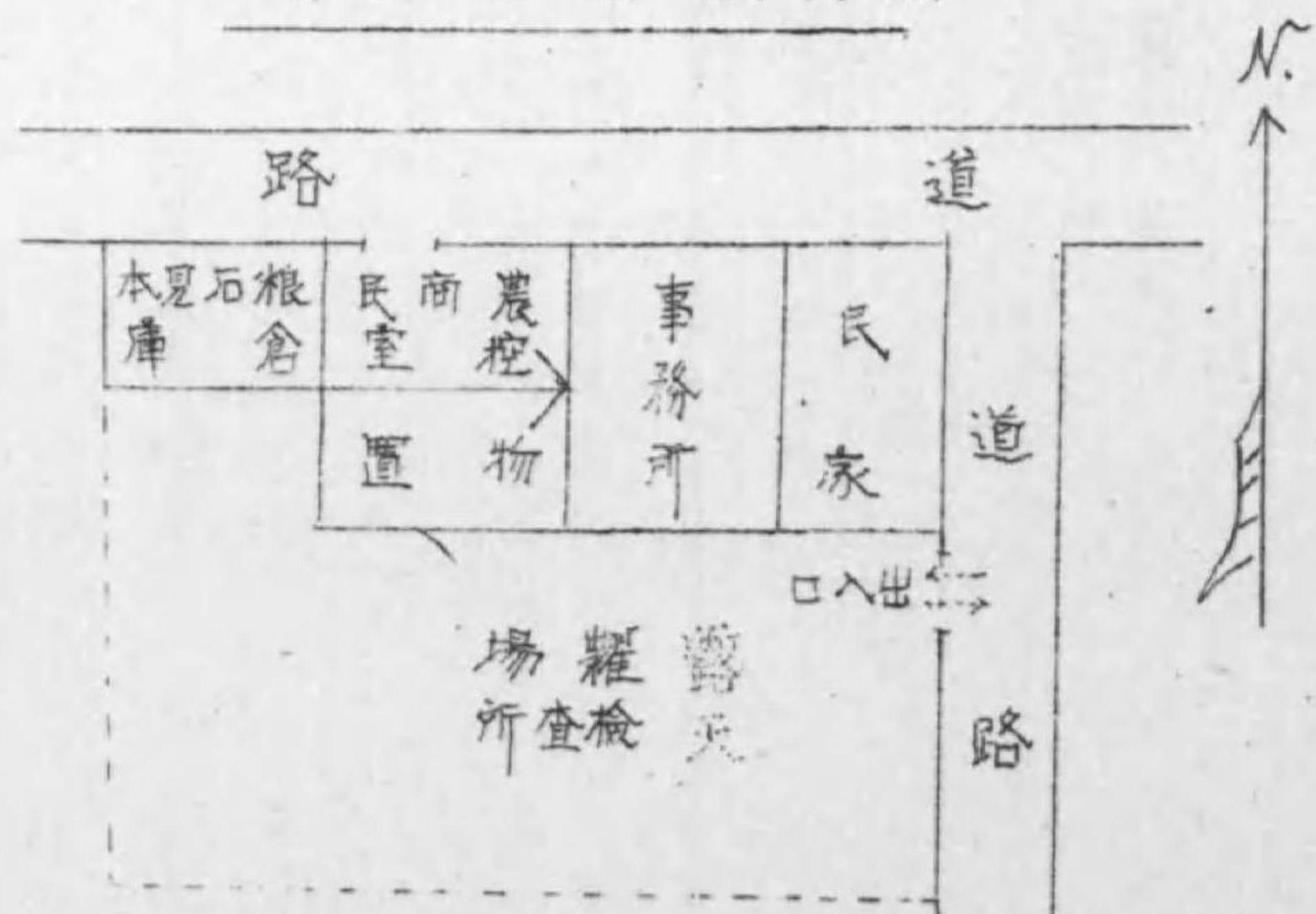

| 品名 | 數 | 量 | 金額 |
|-----|-----|---------|------------|
| 大豆 | 三九三 | 九三〇一五 | 二〇七三三五〇〇 |
| 蘇子 | 二〇三 | 三二二〇八五 | 一四一、九一六〇五七 |
| 麻子 | 一〇〇 | 八二〇〇二 | 四三、八〇三〇四八 |
| 小麥 | 七三 | 八九七〇二〇 | 七〇八、九〇〇〇三三 |
| 高粱 | 八〇 | 三六六〇三四 | 二四〇、七九七〇九八 |
| 包米 | 一九三 | 五七九〇八九 | 五一三、六六六〇四九 |
| 茶當麥 | 五八 | 〇一 | 一九三〇四〇 |
| 大麥 | 九四 | 六〇七四 | 二、一七三〇六五 |
| 小米 | 三三 | 九二〇〇七一 | 二一四、三一五〇九〇 |
| 谷子 | 一六 | 五一一二〇六六 | 六三、五六二〇一一 |

5 取扱數量

4 全縣六市場ノ合計

自康德四年一月
至康德四年十二月

單位
數量—新石
金額—圓

| 計 | 雜 | 江 | 向 | 粟 | 磨 | 秣 | 芝 | 包 | 小 | 元 | 稷 | 大 | 吉 | 芸 | 小 | 蕃 |
|--------------|--------|-------|---------|----------|----------|--------|-----------|----------|--------|----------|----------|----------|-----------|---------|----------|-----------|
| | 糧 | 豆 | 日 | 子 | 石 | 米 | 麻 | 米 | 黃 | 米 | 米 | 米 | 豆 | 豆 | 豆 | 麥 |
| 四九〇。六六六。三二 | 二九〇。五一 | 一。九四 | 四六五。二五 | 七五七。〇四 | 一、三九一。二七 | 一一七。〇五 | 八八一。五三 | 二七九。九六 | 七〇。九九 | 三、三四一。三八 | 五九九。六六 | 一七一。九四 | 三、九一〇。九三 | 一七八。二五 | 三、八四四。六五 | 六、二八五。三〇 |
| 二、二五九。九三三。三三 | 八〇四。三四 | 二八。七五 | 一、三一。三五 | 二、九一五。六一 | 六〇六五。七五 | 五〇五。五九 | 一、二四一九。三〇 | 一、一九八。〇三 | 四三五。五〇 | 二、三三五。八七 | 七、六八九。九〇 | 二、三三四。五一 | 二、三三五七。〇八 | 九、九七。五五 | 二、六四八。六三 | 一、八二〇四。六六 |

第十節 安 達 縣

安達ハ濱洲線ニ位置シ背後ノ肇州、肇東、青岡、明水諸縣ノ出廻要路ニ當ル。依ツテ之等安達プラツクヲ形成スル五縣ハ共同シテ倉庫ヲ經營シ「安達聯合倉庫」ト稱ス。其ノ直接ノ經營ハ安達縣農事合作社之ニ當ル。本縣ノ交易市場ハコノ聯合倉庫ノ事業ノ一部門テアル。

1 所 在 地

4 安達聯合倉庫

安達站油房街四號（驛ヨリノ距離二軒）

4 正亞交易分

安達縣正亞街南二道街（驛ヨリノ距離三十五軒）

2 設 立 年 月 日

4 安達聯合倉庫

昭和十二年十二月五日

4 正亞交易分場

昭和十三年一月七日

3 従業員

| 市場別 | | 安達聯合倉庫 | | 正亞交易分場 | |
|-----|-----|--------|-----|--------|-----|
| 庶務 | 一人 | 一人 | 一人 | 一人 | 一人 |
| 検査 | 一人 | 一人 | 一人 | 一人 | 一人 |
| 査記 | 一人 | 一人 | 一人 | 一人 | 一人 |
| 帳 | 兼一人 | 兼一人 | 兼一人 | 兼一人 | 兼一人 |
| 糶 | 一人 | 一人 | 一人 | 一人 | 一人 |
| 計 | 二人 | 二人 | 二人 | 二人 | 二人 |
| | | | | | 五 |

尙安達聯合倉庫ニハ量衡係十八名ヲ使用シ買方粮棧ノ院内ニ到リ計量ヲナシ、計量手数料千分ノ三ヲ徴シテ居ル。

4 市場施設ノ略圖

56

庫倉合聯達安1

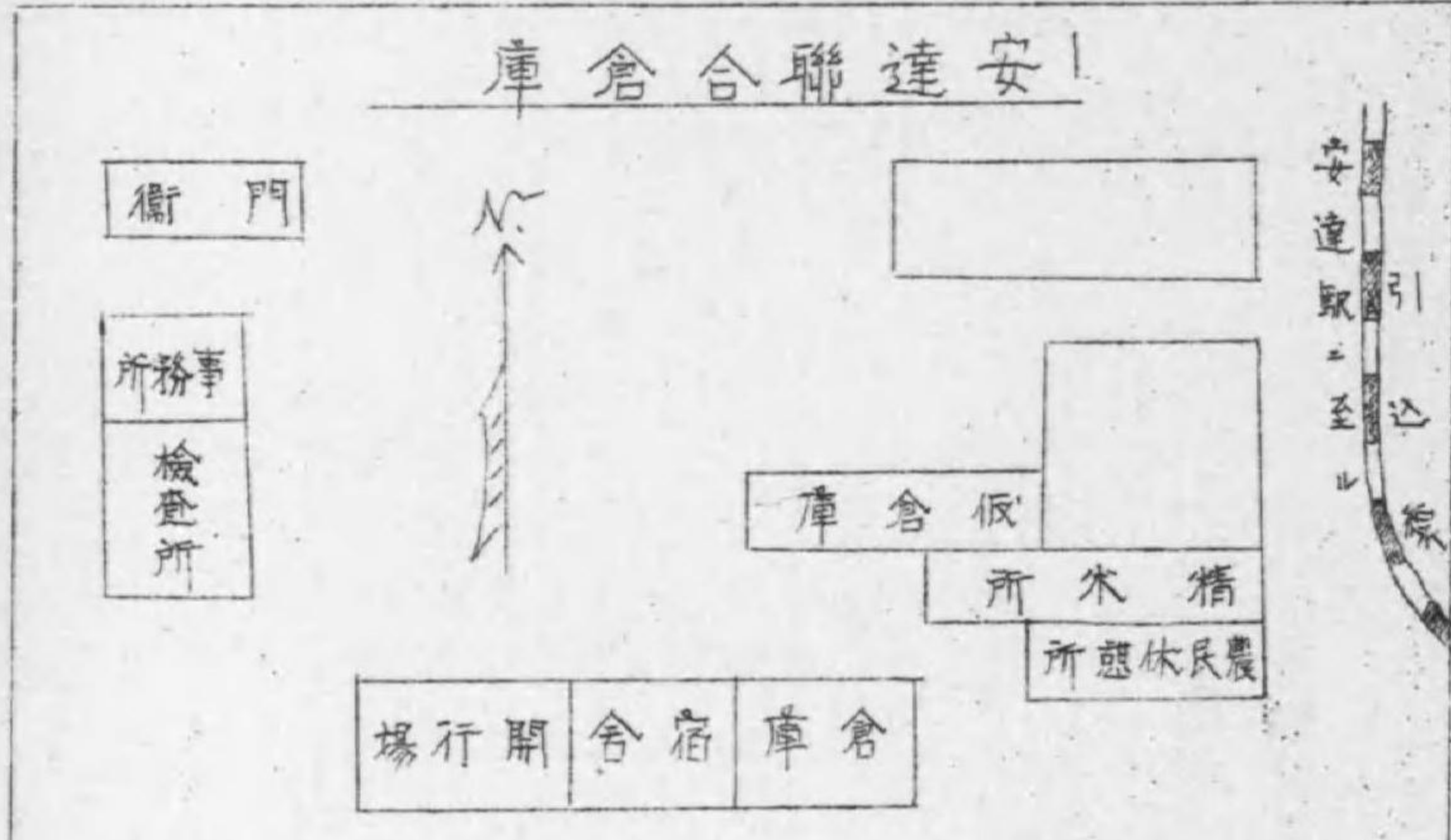

場介垂正2

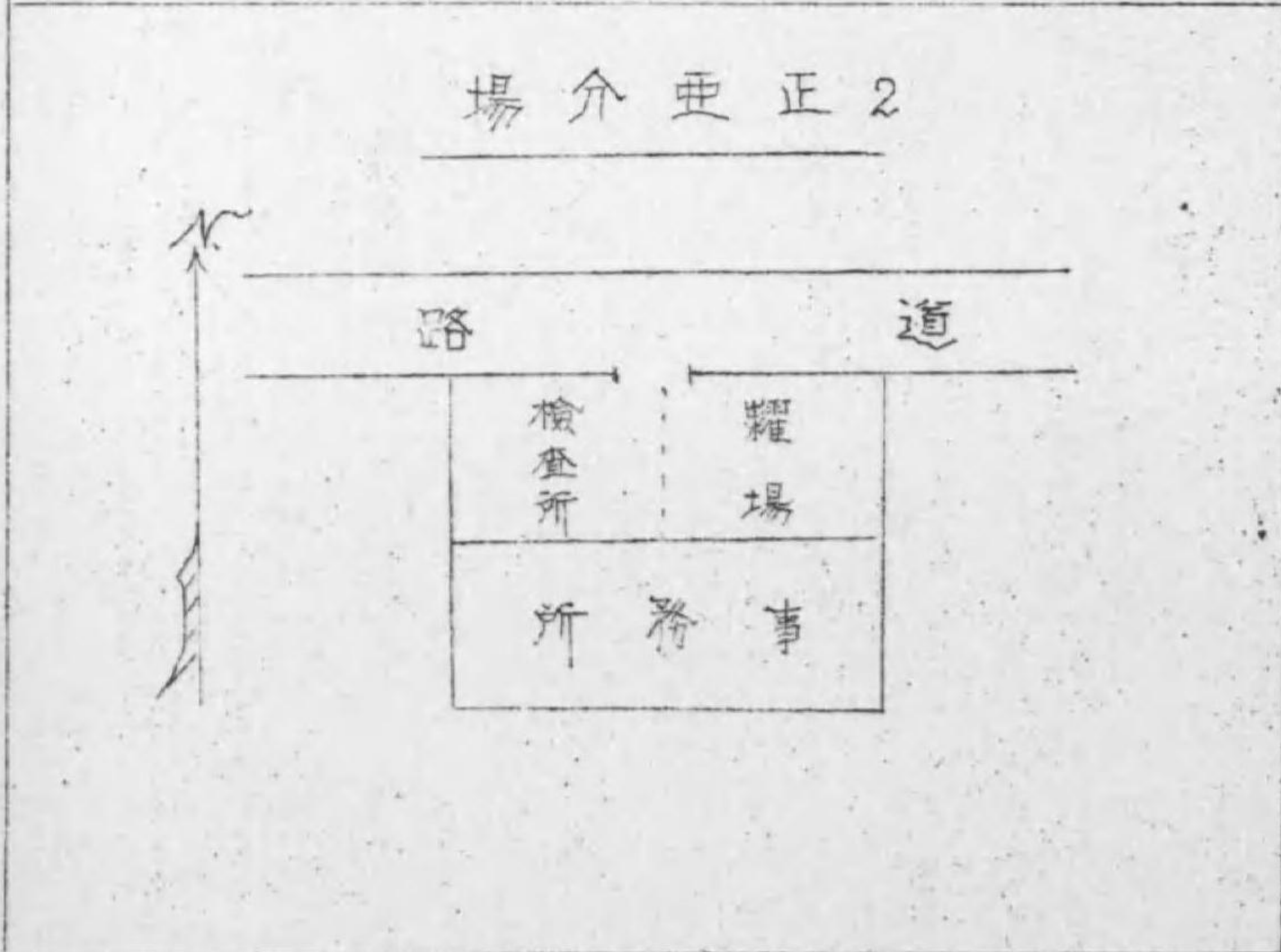

| 品名 | 數量 | 金額 |
|----|----------|------------|
| 大豆 | 三〇四九五。三五 | 一四五四〇三。三二 |
| 蘇子 | 一七四九三。八一 | 九九一〇一。一二 |
| 麻子 | 二五三〇。九一 | 一〇三九七。五九 |
| 小麥 | 九二八七。六五 | 九四四六四。二三 |
| 紅糧 | 一六二八三。九八 | 五〇一五三。〇八 |
| 包米 | 五四七七二。八五 | 一四五六一六〇。八五 |
| 小麥 | 四五一七八。〇八 | 二二五五〇二。四一 |

5 取扱數量
1 安達聯合倉庫

自康德四年十二月二十日
至康德五年二月末日

單位
(數量) 新石
(價格) 圓

| 計 | 葵 花 子 | 元 米 | 莫 豆 | 吉 豆 | 芸 豆 | 小 豆 | 蕎 麥 |
|------------|-------------|----------|----------|----------|----------|---------|----------|
| 一八三、二七四。五二 | 一六。四四 | 一、二六五。八一 | 一、二六二。〇一 | 一、一四三。六七 | 二二六。六三 | 八九四。四三 | 二、四二二。九〇 |
| 八〇三、五〇三。〇九 | 四五。六三 | 六七六三。一〇 | 四四〇八。〇一 | 七八一七。四六 | 一、一七四。九三 | 四三六〇。五二 | 六、七五〇。八四 |

| 品名 | 數量 | 金額 |
|----|----------|-----------|
| 大豆 | 四三八〇。八〇 | 一九六五三。五三 |
| 綠子 | 一、一九七。九三 | 六二、三六一。九七 |
| 麻子 | 六四三。〇三 | 二、五九七。三〇 |
| 小麥 | 二、四〇一。〇九 | 二五、三二五。六一 |
| 紅纒 | 九五五九。一五 | 二八、六一三。六四 |
| 包米 | 一三、三一。二二 | 三三、五四二。八二 |
| 小米 | 七六七三。〇六 | 三五、二〇三。九五 |

口 正 並 亞 交易 分 場

自康德五年一月七日
至康德五年二月末日

單位 (數量) 新石
價格 (圓)

| 計 | 小 豆 | 蕎 麥 | 谷 子 | 大 麥 | 元 米 | 莫 豆 | 吉 豆 | 芸 豆 |
|------------|----------|----------|----------|--------|--------|----------|--------|--------|
| 五二、一三七。三七 | 四二〇。四六 | 一、〇七三。四〇 | 八八二。七一 | 一三。六〇 | 一一八。〇九 | 二六七。四四 | 三八。四一 | 一五六。九八 |
| 二一六、二八八。〇五 | 一、七四三。九三 | 二、七六二。二五 | 一、七七五。一四 | 三〇。六一 | 五六八。四六 | 一、一三四。〇五 | 二〇八。九五 | 七六五。八四 |

第二章 市場ノ運営

第一節 取引方法

各地市場ニ於ケル取引ハ大體毎朝農民ノ市場到達ノ順序ニ依リ番號記入ノ札又ハ旗ヲ交付シ、其ノ番號ノ順序ニ從テ市場所定ノ場所ニテ檢本格付ヲ受ケル。市場ニ於ケル價格統制ニ關シテハ次節ニ詳述スルトコロテアルカ、大體次ノ三法ニ依ル。即チ(1)毎日大連、哈爾濱ノ前後場ノ引相場ヲ電報、電話、ラヂヲ等ニテ聽取シ單ニ之ヲ曬場ニ告示シテ參考相場トスルニ止メルモノト(2)根棧側選出ノ代表者ト市場係員トヨリナル評價委員會ニ於テ、哈爾濱ノ相場ヲ基準トシ、當地間トノ運賃、諸掛ノ配給費用並利潤等ヲ參酌シテ當地ノ標準價格ヲ決定スルモノト(3)標準價格ヲ最底價格トスルモノトテアツテ、各取引物付別ニ市場賣人ハ等級及數量其ノ他必要事項ヲ呼上ケタ上立會ヲ開始シ取引人互ニ競合ツテ最後ノ最高價格者ノ手ニ墮落スルモノトス。斯シテ買主決定シタル時ハ交易場ハ三聯式ノ交易票(名稱ハ區々ナルモ何レモ類似ノ票)ニ賣主ノ住所、姓名、品名、等級、概算數量、單價、買方ノ氏名ヲ記載シテ取引成立ノ證トシ本紙ハ交易場ニ控ヘトシテ存置シ寫ノ一枚ハ賣主ニ他ノ一枚ハ買主ニ交付シ賣主タル農民ハ之ヲ持ツテ買主タル根棧ニ到リ此處テ計量並代金ノ決済ヲナス。

其ノ負擔割合モ賣買兩者折半アリ、或ハ買方全額負擔、賣方全額負擔アリ、市場ニ依リ區々テアルカ手数料金ノ納付方法ハ大體根棧ニ於テ賣主タル農民負擔ノ手数料分モ取引代金決済ノ際右代金總額中ヨリ扣除シテ根棧側ヨリ當日乃至ハ翌日自己負擔ノ分ト共ニ市場ニ納付スルコトニナツテ居ル。

取引時間ニ就テハ、搬出數量ノ多寡若ハ時期等ニ依リ各市場トモ原則的ニハ何時ヨリ何時迄ト規定シテハアルカ、實際ニ當ツテハ出廻數量ノ多イ時期ハ規定時間ヲ無視シテ出來得ル限り農民ノ便宜ヲ圖リ獻身のニヤツテキル様テアル。

以上述ヘタ所カ現在ノ糧石交易市場ノ取引方法ノ大略テアルカ尙以下少ク取引人、取引單位並建値、手数料等ノ諸點ニ就キテ胸テ見ヨウ。

1 取引人

市場ニ於ケル取引人トナルノニハ、既定ノ様式ニ依リ董事長ニ出願シ其ノ許可ヲ受クルヲ要ス、此ノ際市場ニ依リ

イ 身元保證人二名以上ヲ要スル所

望奎縣

ロ 保證金一定額ヲ徵スル所

肇州縣

保證金ハ五十圓以下トシ資本金ノ大小ニ依リ適宜ニ決定シテキル

ハ 身元保證人二名以上並一定保證金ヲ徵スル所

關西縣 保證金發本壹千圓未満五十圓千圓以上百分ノ一ト規定シテキル

ニ 保證金ヲ徵シ特殊組合ニ加入ヲ要スル所

呼蘭縣、海倫縣、青岡縣、安達縣

ホ 上記ノ何レヲモ要セサル所

巴彥縣、綏化縣

以上五種ノ中何レカノ方法ヲ採用シテキル尤モ此ノ場合黨事長ハ之カ許可證考ニ當ツテハ該市場所在地ノ小資本業者（豆腐、味噌、醬油製造業者ノ如キ）乃至ハ大資本業者ノ立場ヲモ考慮シ所謂不眞面目ヲ業者ヲ排除シ取引公正、明朗化ヲ圖ル點ニ重點ヲ置イテキル。

2 取引單位並建値

A 取引單位

(イ) 農民カ市場ニ搬入シテ來タ糧穀ヲ検査格付シテ糶ニ付スル場合ニ品名別、等級別ニ適宜ノ數量ニ纏メテカラ糶ニ出ス方法ト (ロ) 夫レヲ待タスシテ一口毎ニ糶ツテ行ク方法ト二通アル。

之ハ日々ノ出廻數量ノ多イ市場ト少イ市場トニ依リ自ラ斯ノ如キ方法ニ分レ勝テアル。尤モ(イ)ノ場合ノ如キ故意ニ適宜ノ數量ニ纏ル迄待タストモ毎日ノ市場へ出廻ル馬車數ノ多イ箇所ハ相當迅速ニ捌イテ行ツテモ自然ニ溜ツテ來ル。

此ノ場合考慮ヲ要スル點ハ其ノ適當ノ數量ヲ幾ラニスルカノ問題テアル若シモ此ノ單位ヲ

大口ニ失スレハ大規模ハ買付ニ便利ナ反面小口ヲ必要トスル小資本業者ハ買付ニ困難ヲ感ス
スルコトトナル。

出廻數量ノ比較的少量ヲ古メル緩化縣テハ此ノ(4)ノ方法ヲ取ツテ居ルカ、經驗ノ結果
取引單位ハ一口三十石乃至五十石ヲ日標トスルノカ最モ適當ナリトノ結論ヲ得、大體此ノ
數量ヲ目標ニ行ハレテキル。

右ノ如キ事情ノ下ニ日々ノ出廻數量ノ多キ箇所ハ(4)ノ如キ方法ヲ取ラサルヲ得サルモ左
程出廻數量ノ多カラサル地方ハ理想論ヨリスレハ一口ツツ順々ニ繼ラレルヘキテアル。

□ 取引建値

市場ノ建値方法ハ呼蘭縣下ノ市場テハ六十瓦建テ他ハ、新一石建テアル。

3 市場手数料

市場手数料ハ先ニ一言シタ如ク從價ノ百分ノ〇・八乃至百分ノ二テアル。左ニ市場別手数料
一覽表ヲ掲ク。

| 地域別 | 市場手数料 | |
|-----|--------|--------|
| | 手 數 | 料 者 |
| 濱江省 | 從價ノ | |
| 海倫縣 | 一〇〇分ノ二 | 賣買兩者折半 |
| 望奎縣 | 一〇〇分ノ二 | 賣買兩者折半 |

| | | |
|-----|--------|----------------|
| 綏化縣 | 一〇〇分ノ二 | 賣買兩者折半 |
| 慶城縣 | 一〇〇分ノ二 | 賣買兩者折半 |
| 巴彥縣 | 一〇〇分ノ一 | 賣買兩者折半 |
| 呼蘭縣 | 一〇〇分ノ一 | 賣買兩者折半 |
| 蘭西縣 | 一〇〇分ノ一 | 賣方負擔 |
| 安達縣 | 一〇〇分ノ一 | 賣方負擔 |
| 青岡縣 | 一〇〇分ノ八 | 賣方負擔 |
| 肇州縣 | 一〇〇分ノ八 | 買方負擔 |
| 肇東縣 | 一〇〇分ノ一 | 買方負擔 |
| 五常縣 | 一〇〇分ノ一 | 買方負擔 |
| 雙城縣 | 石壹、五錢 | 賣方一錢 買方〇、五錢 |

糧石交易市场、收益主義的手数料率ニ關シテハ「市場ノ利用者ハ其ノ大部分ハ寧ロ大量生産者ニシテ小數富農ノ負擔ニ歸スルモノナル故其點購買組合ノ夫レトハ別個ニ操作シ得」トノ理論的根據ヲ持ツモノテハアルカ、農事合作社ノ第一着手トシテノ交易市场カ收益主義的感觸ヲ農民大衆ニ映像スルコトハ將來ノ農事合作社ノ發展ノ爲ニモ避クヘキテハアルマイカ。現ニ農民中ニハ交易市场忌避ノ一端モ看取シ得ラルルノテアル。

第二節 價格決定方法

現在北滿各地糧石市場ヲ行ハレテ居ル價格決定方法ヲ見ルニ當該市場ノ之ニ對スル干涉程度ノ如何ニ依リ分類スレハ左ノ三種トナル。即チ

(一) 公定價格 (最低價格) ニ依ル市場

(二) 標準價格ニ依ル市場

(三) 公示價格ニ依ル市場

1 公定價格ニ依ル市場

イ 公定價格ノ意義

此處ニ云フ公定價格トハ各等級ニ應シタ最低價格ヲ定メ此ノ最低價格以下ノ取引ヲ禁スルモノヲ謂フ。

ロ 公定價格ニ依ル市場

青岡縣、顯西縣、肇州縣、安達縣

ハ 公定價格決定方法

青岡縣糧石市場公定價格算出方法

1) 大豆一等品公定價格—滿稱相場— ¥ 0.27 (註)

| | | | |
|-------|---|-------------|-------------------|
| ・ 二等品 | ・ | —大豆一等品公定價格× | 4.28(布)(二等品ノ石當重量) |
| | | | 4.43(布)(一等品ノ石當重量) |
| ・ 三等品 | ・ | — | 4.14(布)(三等品ノ石當重量) |
| | | | 4.43(布) |

(註) ¥0.27ハ左記諸費用ノ合計テアラズ。糧棧經營費 ¥0.0 (糧棧等送料 ¥0.12, 運輸費 ¥0.07, 營業費 ¥0.02)

ロ) 蘇子一等品公定價格—滿稱相場— ¥ 0.21 (註)

| | | | |
|-------|---|-----------|-------------------|
| ・ 二等品 | ・ | —蘇子一等品相場× | 2.72(布)(二等品ノ石當重量) |
| | | | 2.81(布)(一等品ノ石當重量) |
| ・ 三等品 | ・ | — | 2.66(布)(三等品ノ石當重量) |
| | | | 2.81(布) |

(註) ¥0.21 糧棧經營費 ¥0.06 糧棧手数料 ¥0.10 運輸費 ¥0.03 營業稅 ¥0.02

ハ) 麻子一等品公定價格—滿稱— ¥0.22 (註)

| | | | |
|-------|---|-------------|-------------------|
| ・ 二等品 | ・ | —麻子一等品公定價格× | 3.25(布)(二等品ノ石當重量) |
| | | | 8.34(布)(一等品ノ石當重量) |

麻子三等品公定價格 = 麻子一等品公定價格 × $\frac{3.16(\text{布})(\text{三等品ノ石當重量})}{3.34(\text{布})}$

(註) ¥0.22 ハ 根棧經營費 ¥0.06 根棧手数料 ¥0.09 運輸費 ¥0.05 營業稅 ¥0.02

二) 小麥(125リロ)公定價格 = 滿濟相場 - ¥0.28 (註)

125リロ以上 130リロ迄 1リロ毎ニ ¥0.00ヲ加算

125リロ以下 120リロ迄 ¥0.00ヲ差引

120リロ以下ニハ等外品トシテ隨時評價ス

(註) ¥0.28 ハ 根棧經營費 ¥0.06 根棧手数料 ¥0.155 運輸費 ¥0.064 營業稅 ¥0.02

滿濟 滿濟只中 豐公 辰 國 辰 實 田 只 辰

| 品名 | 一等品公定價格(A) | 二等品公定價格 | 三等品公定價格 |
|----------|------------------|----------|----------|
| 麻子 蘇子 | 滿濟市場—石相場 — ¥0.75 | A × 0.95 | A × 0.9 |
| 谷子 | “ “ — ¥0.68 | A × 0.96 | A × 0.92 |
| 大豆 | “ “ — ¥0.75 | A × 0.96 | A × 0.93 |
| 包米 高粱 | — ¥0.68 | A × 0.96 | A × 0.93 |

尙小麥ハ 125リロヲ標準トシ滿濟相場ヨリ諸掛 ¥0.68ヲ差引ク

125ツロ以上130ツロ迄ハ、1ツロニ付3錢増 130ツロ以上ハ増價セヌ

120ツロ以上125ツロ未滿ハ、1ツロニ付4錢増

118ツロ以上120ツロ未滿ハ、1ツロニ付5錢増

118ツロ以下ハ、不合格トヌ

| | | | | | |
|--------|------|---|---------|---|-------|
| 豐樂鎮分場 | 公定價格 | — | 縣市場公定價格 | + | ¥0.06 |
| 徐家園子分場 | “ | — | “ | + | ¥0.09 |
| 昇平鎮分場 | “ | — | “ | + | ¥0.12 |
| 永樂鎮分場 | “ | — | “ | — | ¥0.09 |
| 大同鎮分場 | “ | — | “ | — | ¥0.15 |

安達聯合倉庫公定價格算出方法

大豆—一車 — 三〇噸車

哈爾濱安達間運費 八〇・四六

麻 袋 一八六・一六

麻 線 三・五〇

精選費 一五・三〇

| | | | | | | | | | | | | | | | | | | | | |
|---|---|---|---|---|---|---|--|--|--|--|--|--|--|--|--|--|--|--|--|--|
| 販 | 國 | 精 | 麻 | 麻 | 運 | | | | | | | | | | | | | | | |
| 費 | 積 | 選 | 袋 | 袋 | 費 | 費 | | | | | | | | | | | | | | |
| 稅 | 料 | 發 | 線 | 發 | 賃 | | | | | | | | | | | | | | | |
| | | | | | | | | | | | | | | | | | | | | |
| 二 | 四 | 一 | 三 | 五 | 八 | | | | | | | | | | | | | | | |
| 五 | 四 | 八 | 三 | 五 | 〇 | | | | | | | | | | | | | | | |
| 〇 | 四 | 〇 | 五 | 〇 | 〇 | | | | | | | | | | | | | | | |
| 〇 | 九 | 〇 | 〇 | 〇 | 六 | | | | | | | | | | | | | | | |

小麥一車 一 三〇 應車

一石當ニ換算
 即チ安達市場ノ大豆公定價格ハ哈爾濱相場ヨリ八五錢ヲ差引イタモノデアル。

運送中ノ歩減リ(五七〇斤)
 計 二二・一〇
 一石當ニ換算 三四七・三七
 廠子迄ノ馬車賃 一〇・〇〇
 貨車積料 四・三五
 滿鐵倉庫料 四・五〇
 手數料 九・〇〇
 販費稅 一一・〇〇

| | |
|--------------|--------|
| 手 數 料 | 一三・五〇 |
| 尼克ノ減少 | 一八・〇〇 |
| 貨車積料 | 四・三五 |
| 運送中ノ步減(二六一斤) | 二五・〇〇 |
| 計 | 一九七・三〇 |
| 一石當ニ換算 | ・四八 |

即チ安達市場ノ小麥公定價格ハ哈爾濱相場ヨリ四八錢ヲ引イタモノテアル。
各品目共二等品ハ一五錢引、同三等品ハ更ニ一五錢引トス。

尙此ノ諸掛ノ計算ハ大體現在ノ標準ニシテ相場ノ高低ニ依リ税金其ノ他ニ若干ノ變動性ヲ持ツテ居ル。

2 標準價格ニ依ル市場

イ 標準價格ノ意義

此處ニ謂フ標準價格トハ中央市場ノ相場ヲ基準ニシテ其ノ市場迄ノ運賃、諸掛或ハ更ニ仲買人ノ正當ナ手数料(利益)ヲ差引キ標準價格ヲ定メ大體ニ於テ此ノ價格ヲ目標トシテヨリ以上ニ糶ラシメルヲ建前トシテ若シ市況ノ變化ニ依リ此ノ價格ヲ割ル場合ハ農民ニ買

ルカ買ラヌカ意向ヲ聞イテ農民ノ自由ニ委スル方法ヲ云フ。

□ 標準價格ニ依ル市場

市場規則上ハ兎モ角實際ノ運用ニ於テ此ノ方法ニ據ルモノニ、三アルモノノ如シ

ハ 標準價格ノ決定方法

價格ノ決定方法ハ公定價格ノ算出方法ト同シ

3 公示價格ニ依ル市場

イ 公示價格ノ意義

此處ニ云フ公示價格トハ哈爾濱、大連乃至ハ新京ノ如キ中央市場ノ日々ノ前後場ノ各引相場ヲラジテ又ハ電報ヲ聽取シテ市場糶場ノ掲示板ニ其ノ儘揭示シテ單ニ參考價格ニ止メルノヲ謂フノテアル。從テ之ニ依レハ最低價格モナケレハ又各市場獨自ノ標準價格ヲ定メル必要モナイ、只此ノ價格ヲ參考トシテ自由ニ糶ラシメルノテアル。但シ此ノ方法ニ依ルトキハ動モスレハ買手ノ談合等ニ依リ不當ノ安價出現スル恐アルヲ以テ買手ニ關シ談合、不買同盟其ノ他ノ不正又ハ不穩當ナ行爲アリト認メタトキハ市場ハ何時ニテモ之カ買買ヲ差止メ處罰シ得ルコトニナツテ居ル。

□ 公示價格ニ依ル市場

綏化、ブロツクニ屬スル綏化縣、慶城縣、望奎縣、諸縣ノ市場ハ此ノ方法ニ依ル。

| 大 | | 豆 | | 小 | | 麥 | |
|----------|-------|-------|----------|-------|-------|----------|-------|
| 項目 | 一石當 | 六〇疋當 | 項目 | 一石當 | 六〇疋當 | 項目 | 一石當 |
| 呼爾哈爾濱間運費 | 〇・一一八 | 〇・〇九七 | 呼爾哈爾濱間運費 | 〇・一一一 | 〇・〇九七 | 呼爾哈爾濱間運費 | 〇・一一一 |
| 其蘇袋費 | 〇・四三四 | 〇・三五七 | 捐 | 〇・二四〇 | 〇・一九二 | 捐 | 〇・二四〇 |
| 捐稅 | 〇・二〇四 | 〇・一六九 | 運搬費 | 〇・〇四九 | 〇・〇四〇 | 運搬費 | 〇・〇四九 |
| 運搬費 | 〇・〇四八 | 〇・〇四〇 | 出風甲袋縫袋費 | 〇・〇二七 | 〇・〇二三 | 出風甲袋縫袋費 | 〇・〇二七 |

ハ 公示價格ノ表示方法

(1) 哈爾濱六〇疋ノ相場ヲ其ノ儘公示スル方法

(2) 哈爾濱六〇疋相場ヲ新一石建ニ換算シテ公示スル方法

公示價格表示ニ當リ以上ノ二方法カ行ハレテ居ルカ右ハ何レモ哈爾濱價格テアツテ現地市場ノ價格ハ原則的ニハ更ニ之ヨリ運費諸掛ヲ控除シタモノテアルコトハ云フ迄モナイ依テ棧業者カ之等諸費用ヲ如何ニ見積ツテ居ルカヲ見ルニ勿論之ハ業者各自ニ依リ多少異ルモ參考迄ニ呼爾、興隆鎮、綏化、慶城、海倫ニ於ケル大豆、小麥ニ就テ各地棧業者ヨリ聽取シタトコロヲ記載シテ見ヤウ。

呼 爾

興隆鎮

| 大 | | 豆 | | 小 | | 麥 | |
|-----------|-------|-------|-------|-----------|-------|-------|-------|
| 項 | 目 | 一石當 | 六〇疋當 | 項 | 目 | 一石當 | 六〇疋當 |
| 與隆鎮哈爾濱間運費 | 〇・二六二 | 〇・二一六 | 〇・二一六 | 與隆鎮哈爾濱間運費 | 〇・二七〇 | 〇・二一六 | 〇・二一六 |
| 麻袋費 | 〇・四三四 | 〇・三五七 | 〇・三五七 | 捐 | 〇・二二三 | 〇・一八四 | 〇・一八四 |
| 捐稅 | 〇・二〇三 | 〇・一六六 | 〇・一六六 | 運搬費 | 〇・〇六七 | 〇・〇五四 | 〇・〇五四 |
| 運搬費 | 〇・〇六五 | 〇・〇五四 | 〇・〇五四 | 出風串袋縫袋費 | 〇・〇二九 | 〇・〇二四 | 〇・〇二四 |
| 遇飾貫袋縫袋費 | 〇・〇三三 | 〇・〇二八 | 〇・〇二八 | 交易場手數料 | 〇・〇五八 | 〇・〇四八 | 〇・〇四八 |
| 交易場手數料 | 〇・〇二四 | 〇・〇二〇 | 〇・〇二〇 | 其他 | 〇・〇七〇 | 〇・〇五八 | 〇・〇五八 |
| 混保檢查料 | 〇・〇一五 | 〇・〇一二 | 〇・〇一二 | | | | |

| | | | | | | |
|---------|-------|-------|-------|--------|-------|-------|
| 遇飾貫袋縫袋費 | 〇・〇三六 | 〇・〇三〇 | 〇・〇三〇 | 交易場手數料 | 〇・〇五九 | 〇・〇四七 |
| 交易場手數料 | 〇・〇二九 | 〇・〇二四 | 〇・〇二四 | 其他 | 〇・〇五六 | 〇・〇四五 |
| 混保檢查料 | 〇・〇一五 | 〇・〇一二 | 〇・〇一二 | | | |
| 其他 | 〇・〇七〇 | 〇・〇五八 | 〇・〇五八 | | | |
| 合計 | 〇・九五四 | 〇・七八七 | 〇・七八七 | 合計 | 〇・五五二 | 〇・四四四 |

慶城

| 大項目 | | 小項目 | | | | | | | |
|------|---|----------|-------|-------|-------|-------|----------|------|---|
| 項 | 目 | 綏化哈爾濱間運費 | 捐 | 麻袋費 | 捐 | 稅 | 綏化哈爾濱間運費 | 項 | 目 |
| 一石當 | 豆 | 〇・三二五 | 〇・四三四 | 〇・一四六 | 〇・七三〇 | 〇・一四六 | 〇・三二五 | 一石當 | 麥 |
| 六〇疋當 | 豆 | 〇・二七〇 | 〇・三五七 | 〇・一二〇 | 〇・六〇〇 | 〇・一二〇 | 〇・二七〇 | 六〇疋當 | 麥 |
| 一石當 | 豆 | 〇・三二五 | 〇・四三四 | 〇・一四六 | 〇・七三〇 | 〇・一四六 | 〇・三二五 | 一石當 | 麥 |
| 六〇疋當 | 豆 | 〇・二七〇 | 〇・三五七 | 〇・一二〇 | 〇・六〇〇 | 〇・一二〇 | 〇・二七〇 | 六〇疋當 | 麥 |
| 合計 | | 〇・三二五 | 〇・四三四 | 〇・一四六 | 〇・七三〇 | 〇・一四六 | 〇・三二五 | 合計 | |
| 合計 | | 〇・二七〇 | 〇・三五七 | 〇・一二〇 | 〇・六〇〇 | 〇・一二〇 | 〇・二七〇 | 合計 | |
| 合計 | | 〇・三二五 | 〇・四三四 | 〇・一四六 | 〇・七三〇 | 〇・一四六 | 〇・三二五 | 合計 | |
| 合計 | | 〇・二七〇 | 〇・三五七 | 〇・一二〇 | 〇・六〇〇 | 〇・一二〇 | 〇・二七〇 | 合計 | |
| 合計 | | 〇・三二五 | 〇・四三四 | 〇・一四六 | 〇・七三〇 | 〇・一四六 | 〇・三二五 | 合計 | |
| 合計 | | 〇・二七〇 | 〇・三五七 | 〇・一二〇 | 〇・六〇〇 | 〇・一二〇 | 〇・二七〇 | 合計 | |

以上カ北滿各地糧石市場テ現在採用サレテ居ル價格決定方法テアルカ更ニ此ノ方法ニ就テ少シ檢討シテ見ヤウ。

(1) 公正價格(最低價格)ヲ定メル方法ハ買手ノ談合等ニ依ル不當ヲ買付ヲ防止スル意味ニ於テハ或程度有效テアラウカ下ケ相場ノ場合ハ最低價格ヲ定メ此ノ價格以下ノ取引ヲ禁シテ居ル爲、農民トシテハ多少最低價格以下ノ價格テモ金ハ欲シイシ又先安ト思ヘハ賣リ度イノハ當然テアル。此ノ場合賣リ度クトモ賣ラレス市場倉庫ニ寄託シテ或ハ持ち歸ヘルカシテ終日搬出シテ來テモ前回ヨリモ高價ニ賣却出來レハ未タヨイカスウシタ下ケ相場ノ場合ハ人氣ハ先走り相當思切ツタ 値段テナケネハ取引出來ナイ、此ノ場合農民カラ云ヘハ自分ノ欲シタ時期ニ賣却スレハ損失モ少クテ濟ミ且金額ノ代金モ得ラレテ便利テアル又市場トシテモ若シ其ノ場合農民ノ受託物件ニ對シ利子ヲ附シテ金融ハシテモ斯ノ如キ大波ノ下ケヲ喰ツタトキハ自然受託物ハ増シ金融資金ハ多額ヲ要シ値下リノ危險ニ曝サルコトナリ兩方ニトツテ不便ナ方法テアル。

凡ソ刻々ニ起ル所有諸現象カ反映シテ織込マレル相場ニ依ツテ表現サレタ價格テアル以上之ヲ人爲的ニ伸縮性ノナイ公正價格ヲ定メ之以下ノ取引ヲ禁スト云フトコロニ抑モ無理カアルノテ現實ニ則シタ方法テハナイ。

(2) 公示價格ハ只最モ標準トナル中央取引所ノ毎日ノ前後場ノ各引相場或ハ必要ニ應シテハ各寄付相場ヲ其ノ儘現地各糧石市場ノ掲示板ニ公示シ參考相場ニ止メ後ハ取引人ノ自由取引ニ任セ若シ賣買ニ當ツテ買手ノ談合不買同盟、其ノ他ノ不正又ハ不穩當ナ行爲アリト認メルトキハ何時テモ市場ハ其ノ取引ヲ中止シ處罰シ得ルコトニナツテ居ル爲監督サヘ宜シキヲ得ハ或程度迄不正ナ取引ハ除去サレ取引ノ明朗化カ期セラレル一方少クトモ眞面目ナ取引業者ニトツテハ取引ノ自由ヲ尊重シ相場ノ伸縮性ヲモ考慮ニ入レ農民、市場、糧棧業者共ニ先ニ述ヘタ公定價格決定ノ場合ノ如キ弊害ヨリ免レ現實ニ則シタ方法ト思ハレル。

此ノ場合公平ナ價格ヲ取引サレテ居ルヤ否ヤノ判斷ヲ下スニハ市場監督者ハ常ニ各品別ノ嚴密ナ意味ノ諸掛ヲ調査シ絶エス相場ノ動キニ深甚ノ注意ヲ拂フ必要カアル。

第三節 検査方法

検査見本ノ採取ハ、濱北線地方ノ市場ニ於テハ検査員之ヲ爲スモ、其ノ他ノ地方ニ於テハ農民自身ノ手ニ依リ見本箱ニ抽出納入セラレル。其ノ量ハ一馬車ニ付一升内外テアル。検査員ハ之ニ依ツテ水分、色澤、夾雜物、粒揃等ヲ鑑定シ、別表規格表ニ依リ等級ヲ決定シ検査表ニ記入ノ上見本ト共ニ糶場ニ廻ス。

異例トシテ望奎縣テハ見本ハ打捨テラレ只検査票ノミカ糶場ニ廻送サレルノテアツテ、之ハ検査ノ倚信ヲ保持シ且ハ検査ニ細心ノ注意ヲ拂ヒ検査技術ノ向上ニ役立つ點ニ根據ヲ求め得ラルルカ、現在ノ如ク短期間ニ養成セラレタル検査員ノ技術テハ、買方トシテモ多分ノ不安ハ免レス、現物見本モ同時ニ展示セラレタ方カ、不安カ除去セラルルタケ糶値モ割高トナリ農民自身ノ手取モ増スノテハナイカト考ヘラレル。

見本ノ抽出量ニ關シテハ、當初検査ニ必要以上ノ量カ徵取セラルルトノ非難カアツタカ、現在テハ一馬車ニ付一升内外ニ制限セラレテ居ル。其ノ他検査上ノ問題トシテハ

- 一 検査員ノ検査技術ノ向上
- 二 冬期間ノ露天検査ノ検査技術上ノ問題
- 三 農民自身ノ手ニ依ル見本採取上ノ作爲

- 四 各縣區々タル検査規格ノ統一
 - 五 規格階梯ノ簡單化
- 等ノ問題カ指摘出來ル。
左ニ検査規格ヲ表示ス。

各地粮石市場標準見本規格

1 大豆規格標準

| 市場所在地別 | 市場規格 | 國營検査規格對照 |
|--|-------------------------------------|---------------------------------------|
| 呼 蘭 縣 巴 彥 縣 | 一 等 二 等 三 等 四 等 外 | 特 等、一 等 二 等 三 等 四 等 不 合 格 |
| 綏化縣、望奎縣 慶城縣、青岡縣 蘭西縣、肇東縣 肇州縣、海倫縣 | 一 等 二 等 三 等 四 等 又ハ 外 | 特 等、一 等、二 等 三 等 四 等 不 合 格 |

| 呼 蘭 縣 | 望 奎 縣 | 綏 化 縣 | 慶 城 縣 | 市場所在地別 | 市場規格 | ザ | ロ | 備 考 |
|-------------|-------------|-------------|-------------|--------|------------------------|------------------------|-----------|-------------|
| 一 等 | 一 等 | 二 等 | 三 等 | 外 | 一 二五以上 | 一 二〇以上 一 二五未滿 | 一 二五以上 | 夾雜物 三%以内 |
| 二 等 | 二 等 | 一 等 | 外 | | 一 一五以上 一 二〇未滿 | 一 二〇以上 一 二五未滿 | 一 二五以上 | 四%以内 |
| | | | | | 一 一五未滿 | | | 六・五%以内 |
| | | | | | | | | 六・五%以上 |

2 小麥規格標準

註 右ノ規格對照ハ乾燥即チ水分含有量ヲ主體トシテ對比シタモノテアツテ品質調製ノ點ヨリ見レハ各縣市場ニ依リ國營検査規格トハ若干ノ差違ヲ生スルモノテアル。

| 安達縣市場 |
|-------------|
| 一 等 |
| 二 等 |
| 三 等 |
| 不 合 格 |
| 特等、一等、二等、三等 |
| 四等 |
| 不 合 格 |
| (劣等、品質品) |

| ノ各縣 滿溝プロツク | 海倫縣 | 巴彥縣 | |
|----------------|---|---|-------------------------------------|
| 合格 不合格 | 一等 二等 三等 四等 外等 | 一等 二等 三等 四等 外等 | 三等 四等 外等 |
| 一二五以上 一二五未滿 | 一二九以上 一二六以上—一二九未滿 一二三以上—一二六未滿 一二〇以上—一二六未滿 一二〇未滿 | 一二五以上 一二三以上—一二五未滿 一二一以上—一二三未滿 一一七以上—一二一未滿 一一七未滿 | 一一〇未滿 一一〇以上—一一五未滿 一一五以上—一二〇未滿 |

| 3 高粱規格 | | | | | |
|--------|-------|-------|-------|----------------------|----------------|
| 市場所在地別 | 望奎縣 | 綏化縣 | 慶城縣 | 呼蘭縣 | 滿溝ブロック ノ各縣 |
| 市場規格 | 一等 | 一等 | 二等 | 一等 二等 | 合格 不合格 |
| ゾ | 一二〇以上 | 一二〇以上 | 一二〇未満 | 一二〇以上 | 一二〇以上 一二〇未満 |
| □ | | | | 一〇八以上—一二〇未満 一〇八未満 | |
| 備考 | | | | | |

市場所在地別 望奎縣 綏化縣 慶城縣 呼蘭縣 滿溝ブロックノ各縣

市場規格 一等 一等 二等 一等 二等

ゾ 一二〇以上 一二〇以上 一二〇未満 一二〇以上 一二〇以上 一二〇未満

□

備考

4 包 米

| 市場所在地名 | 綏化縣 | 望奎縣 | 慶城縣 | 呼蘭縣 | 滿溝ブロツクノ各縣 |
|--------|------------|-------|-------|------------|------------|
| 市場規格 | 普通 | 不合格 | 一等 | 一等 | 合格 |
| 水分 | 一八%以下 | 一八%以上 | 一八%以下 | 一九%以上 | 一八%以下 |
| 夾雜物 | 三%以下 | 三%以上 | 三%以下 | 三・一%以上 | 三%以下 |
| 備考 | 一八%、三%ヲ含マス | | | 一八%、三%ヲ含マス | 一八%、三%ヲ含マス |

6 小麻子規格

| | | | | | | |
|----------------|-------------|-------------|--------|------|-------------|---|
| 慶 城 縣 | 望 奎 縣 | 綏 化 縣 | 市場所在地別 | 市場規格 | 夾 雜 物 | 備 |
| 二 等 | 一 等 | 一 等 | | | | |
| 三 。一 %以上 | 三 % | 三 % | | | | 考 |

7 滿溝プロツク各縣麻子・麻子・小麻子・大麻子規格標準

| | | | |
|-------------|--------|-------------|--------|
| 品 名 別 | 合 格 | 夾 雜 物 | 備 考 |
| 麻 子 | 八%以下 | 八%以上 | 八%ヲ含マス |
| 小 麻 子 | 六%以下 | 六%以上 | 六%ヲ含マス |
| 大 麻 子 | 三%以下 | 三%以上 | 三%ヲ含マス |
| | 五%以下 | 五%以上 | 五%ヲ含マス |

註 滿溝プロツクハ青岡縣・蘭西縣・臺東縣・臺州縣ヲ含ム

第三章 糧石市場設立ノ影響

糧石市場ノ設置ハ各方面ニ影響ヲ與ヘタコトハ謂フ迄モナイカ設立日尙淺ク其ノ影響モ未タ潜在的ノモノカ多イ。從テ這回ノ調査ニ於テハ範圍ヲ最モ密接ナ關係アル農民竝糧棧ニ限定シ其ノ主ナル影響ニ就テ以下述ヘルコトニスル。

1 農民ニ對スル影響

糧石市場設立ノ農民ニ與ヘタ影響ノ主ナモノニ就キ概説スレハ次ノ通テアル。

イ 農民ノ手取金額ノ増加

農民ハ商業的ニ無智テアリ、經濟的ニ無力テアリ又組織化モサレテ居ナカッタ。從テ之等凡ユル點ニ於テ優位ニアル糧棧トノ取引ハ對等テハアリ得ナカッタ。糧棧ハ其ノ經濟力ト經濟外的力ヲ働キカケ收取ヲ恣ニシ超利潤ヲ取得シテ來タ。此處ニ取引機構ノ合理化、糧棧ノ排除カ提唱セラレ交易市場ノ設立トモナツタ。交易市場ノ開設ハ政府ノ指導監督ノ下ニ取引一般ヲ公正化シ中世的收取ヲ爲ス機會ヲ糧棧ヨリ奪ツテシマツタノテアル。市場開設前ノ相場ト開設後ノ相場ヲ比較シ其ノ増額分丈ケテ市場ノ機能ニ歸スルコトハ相場ノ變動カ凡ユル因子ヲ含ム以上許サレヌ。然シ農民ノ手取力増加シタコトハ後述スル如ク市

場開設後一般ニ粮棧ノ收益カ低下シタ事實ヨリモ窺ヒ得ラレル。

左ニ参考迄ニ盛州糧石市場ノ一月四日ヨリ三十一日迄ノ公定價格ト實際ノ取引價格トノ
對照表ヲ墨ケテ見ヤウ。

| | |
|-----|-----|
| | |
| | |
| | |
| | |
| | |
| | |
| 246 | 240 |
| 250 | 235 |
| 249 | 241 |
| 258 | 240 |
| 258 | 243 |
| 250 | 247 |
| 255 | 249 |
| 269 | 246 |
| 250 | 241 |
| 248 | 241 |
| 248 | 239 |
| 245 | 245 |
| 253 | 241 |
| 265 | 250 |
| 276 | 258 |
| 276 | 266 |
| 279 | 250 |
| 265 | 256 |
| 275 | 264 |
| | |
| 275 | 259 |
| 280 | 267 |
| 270 | 264 |
| | |
| | |
| | |
| | |

即ち右表ニ見ル如ク公定價格ト實際賣買價格トノ間ニハ各品種ヲ通シテ何レモ相當ノ値開キ有ルヲ知り得ル。即ち賣買價格ノ最低ト公定價格ヲ比較シテ見テモ何レモ公定價格以上テ而モ最高價格トハ可成リノ値開カアル。此レニ依ツテ見ルモ公定價格ニシテ甚シク不當ナ價格テナイ限り相當高價ニテ賣買サレ從ツテ農民ノ手取モ一般ニ増加シタト謂ヒ得ルテアラウ。

□ 農民ノ金融困難

糧棧ハ從來農民ニ對シ金融的機能ヲ持ツテ居タ。其ノ方法トシテハ出來秋ノ粳石ヲ擔保トシテ現金ヲ貸付クルト自己ノ兼營スル雜貨部ニ於テ一慶城縣ニ於テハ糧棧二六軒中二〇軒迄雜貨業ヲ兼營ス一生活必需品ノ掛賣ヲ爲スモノトカアツタ。之ヲ糧棧側ヨリ見レハ高利ノ取得ト共ニ農民ヲ自店ニ隸屬緊縛シテ他店ニ赴ク自由ヲ奪ヒ莫貨並販賣機能ヲ強化スル兩刃ノ利劍テアツタノテアルカ信用ヲ持タヌ農民トシテハ重要ナ金融機關トシテ利用サレテ來タノテアル。然ルニ糧石交易市場ノ開設ハ公開ノ輾取引トナリ、從テ從來ノ繰テノ情實の緣故的結合關係ヲ清算シ糧棧トシテハ金融ヲ爲ス妙味ヲ喪失スルト同時ニ決濟ノ保證ヲ失ツテ危險ニ曝サレタ。糧棧ノ金融機能ノ退化ハ一此ノ傾向ハ滿洲事變後ヨリ兆シテ居タカー問題夫レ自身トシテハ糧棧經營ノ分化テアリ進歩テアルノテアルカ之ニ代位スヘ

キ金融機關ヲ與ヘラレヌ以上—金融合作社ハ富裕階級ノ利用機關タルコトカ非難サレテ居ル—農民トシテハ重大テアツテ更ニ別個ノ高利貸資本活動ノ地盤ヲ與ヘルモノテアルカラ合作社ノ信用部門ノ即時發動力肝要テアル。

2 糧棧ニ對スル影響

糧石市場設立ノ糧棧ニ與ヘタ影響ノ主ナルモノニ就キ概説スレハ次ノ通テアル。

1 收益ノ減少化

糧棧ハ從來ノ如ク各自ノ店ニテ直接農民ト取引スルコトハ許サレヌ必ス馬車卸ヲ買フ場合ハ市場ヲ通シテ建値スル爲日日ノ相場ヲ知ラサル農民ト個々ニ取引ヲセル時ノ如ク有利ナ取引ヲ爲スコトヲ得ス且各市場ノ取引方法ヲ見ルニ何レモ糶ニ依リ賣買サレル爲競争上自然無理シテ高値ニテ買付サルヲ得サル結果トモナリ益從來ノ自由ナ取引ニ比シ收益カ一般ニ減少シタコトハ事實テアル。

2 弱小糧棧ノ敗退消滅

從來ノ地方糧棧ト農民トノ取引關係ヲ見ルニ之等ノ内比較的資本ノ大キナ糧棧モ勿論農民ヨリノ馬車卸即チ毛俣ヲ買付テハ居ルカ之ハ小部分テ寧ロ彼等ハ成俣ノ賣買ヲ主トシテ居ルニ反シテ小糧棧ハ主トシテ手數、勞力ハ無視シテ或ハ遠ク城外迄モ出向キ農民ヨリノ