

0 1 2 3 4 5 6 7 8 9 10 15 20 1 2 3 4 5

394  
232

始



394-232

溫泉周遊

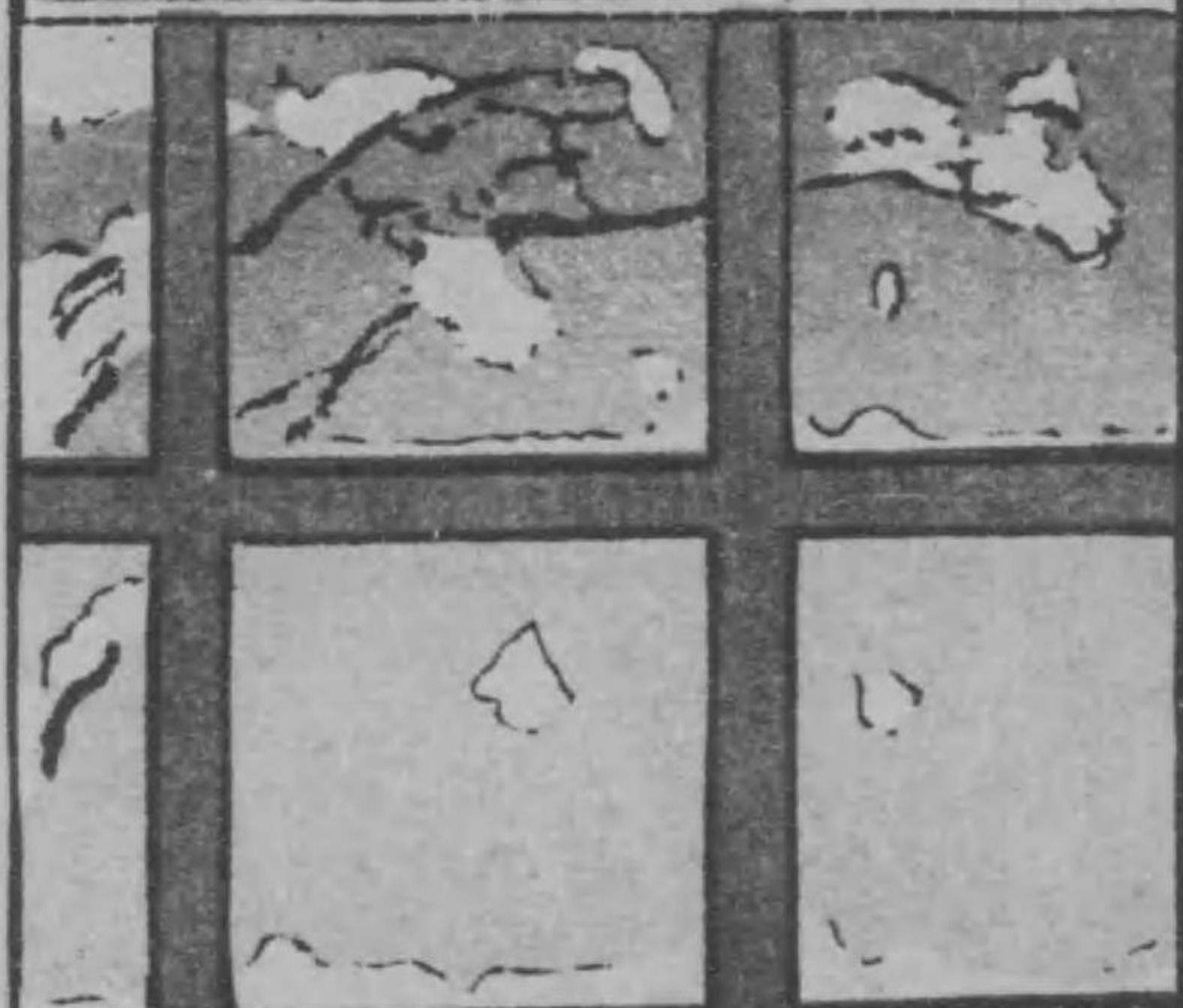

中山花袋著  
 中澤弘光

大正  
 11. 6. 2  
 内交

温泉周遊

東の巻

中山花袋  
中澤弘光 著

目次

---

|           |    |
|-----------|----|
| 關東平野      | 一  |
| 西長岡温泉     | 二  |
| 藪塚温泉      | 二  |
| 磯部へ       | 三  |
| 越後の湯澤     | 五  |
| 秩父の長瀬     | 九  |
| 神流川の谷     | 一〇 |
| 八鹽の湯      | 一一 |
| 多摩川と荒川の上流 | 一四 |
| 伊香保       | 一五 |
| 伊香保の湯元    | 一九 |
| 榛名湖       | 二二 |
| 伊香保から中條へ  | 二五 |
| 澤渡、四萬     | 二七 |

---

|         |    |
|---------|----|
| 吾妻川の谷   | 二九 |
| 河原湯     | 三〇 |
| 温泉公園の計畫 | 三一 |
| 妙義山     | 三二 |
| 霧積温泉    | 三三 |
| 碓氷峠     | 三七 |
| 輕井澤     | 三八 |
| 淺間の噴烟   | 三九 |
| 草津へ行く汽車 | 四一 |
| 六里の燒原   | 四二 |
| 草津へ     | 四三 |
| 草津から白根へ | 四四 |
| 草津以北    | 四六 |
| 澁から草津へ  | 四九 |
| 國境山脈    | 五一 |
| 鹿澤温泉    | 五二 |

|           |   |
|-----------|---|
| 靈仙寺温泉     | 六 |
| 田澤の湯      | 六 |
| X 別所温泉    | 六 |
| 川中島       | 七 |
| 山中        | 六 |
| 山田温泉      | 六 |
| 飯山への軌道    | 六 |
| 澁温泉       | 六 |
| 野澤温泉      | 六 |
| 中央線——鹽山温泉 | 六 |
| 下部温泉      | 六 |
| 増富へ       | 六 |
| 八ヶ岳の高原    | 六 |
| 上諏訪       | 六 |
| 山の湯       | 七 |
| 諏訪の山裏     | 六 |

|         |   |
|---------|---|
| 諏訪湖     | 六 |
| 下諏訪温泉   | 六 |
| 浅間の湯    | 七 |
| 山邊温泉    | 七 |
| 關山温泉    | 七 |
| 赤倉の眺望   | 七 |
| 高原より見た海 | 七 |
| 野尻湖     | 七 |
| 山中七里    | 七 |
| 南葉山脈妙義山 | 七 |
| 直江津附近   | 七 |
| 北陸線沿線   | 七 |
| 小川温泉    | 七 |
| 親不知     | 七 |
| 親不知の案内者 | 七 |
| 親不知の旅舎  | 七 |

|             |    |
|-------------|----|
| 越の荒濱        | 六  |
| 黒井より岐れた頸城軌道 | 六  |
| 松の山温泉       | 六  |
| 信濃川の谷       | 六  |
| 小千谷町        | 七  |
| 瀬波へ         | 九  |
| 瀬波の噴出泉      | 一〇 |
| 瀬波港         | 一四 |
| 蒲萄峠と海府浦     | 一四 |
| 温海温泉からの手紙   | 一七 |
| 海府浦         | 一八 |
| 栗生島         | 一八 |
| 鼠ヶ関——辨天島    | 一九 |
| 温海の朝市       | 二三 |
| 温海より三瀬まで    | 二五 |
| 三瀬の海岸       | 二五 |

|               |    |
|---------------|----|
| 庄内平野の温泉       | 一六 |
| 湯田川と湯の濱       | 一七 |
| 湯殿山           | 一七 |
| 酒田港           | 一八 |
| 新庄            | 一九 |
| 秋田の泥湯         | 二三 |
| 小安川の谷         | 二三 |
| 小安温泉          | 二三 |
| 月山と鳥海山        | 二四 |
| 最上川           | 二七 |
| 白糸瀧           | 二七 |
| 清川            | 二八 |
| 肱折の湯          | 二九 |
| 山形平野          | 二三 |
| 立石寺——山寺       | 二三 |
| 温泉についての山形の人の話 | 二四 |

|            |     |
|------------|-----|
| 高湯         | 一三五 |
| 上の山        | 一三六 |
| 高湯から陸前の青根へ | 一三八 |
| 日光へ        | 一三九 |
| 湯本温泉       | 一四〇 |
| 中禪寺湖畔      | 一四一 |
| 菅蒲ヶ濱       | 一四二 |
| 日光の山裏      | 一四三 |
| 湯澤の吹出し穴    | 一四四 |
| 川俣温泉       | 一四五 |
| 鹽原へ        | 一四六 |
| 鹽原の谷       | 一四七 |
| 鹽の湯        | 一四八 |
| 那須野        | 一四九 |
| 那須野の川      | 一五〇 |
| 黒磯         | 一五一 |

|           |     |
|-----------|-----|
| 那須の湯元     | 一五二 |
| 温泉神社      | 一五三 |
| 殺生石       | 一五四 |
| 那須岳       | 一五五 |
| 江戸への裏道    | 一五六 |
| 常磐線で      | 一五七 |
| 平潟港       | 一五八 |
| 勿來の關      | 一五九 |
| 湯元        | 一六〇 |
| 温泉の盛衰     | 一六一 |
| 白河から棚倉    | 一六二 |
| 八槻の都々古別神社 | 一六三 |
| 湯岐温泉      | 一六四 |
| 矢祭山の勝     | 一六五 |
| 乙字の瀧      | 一六六 |
| 熱海温泉      | 一六七 |

|        |     |
|--------|-----|
| 盤梯山の奥  | 一七五 |
| 東山温泉   | 一七六 |
| 塔のへちり  | 一七七 |
| 飯坂温泉   | 一七八 |
| 湯野村温泉  | 一七九 |
| 庭坂温泉   | 一八〇 |
| 五色温泉   | 一八一 |
| 山中七宿   | 一八二 |
| 渡瀬の材木岩 | 一八三 |
| 小原温泉   | 一八四 |
| 峨々温泉   | 一八五 |
| 遠刈田温泉  | 一八六 |
| 鎌先温泉   | 一八七 |
| 青根温泉   | 一八八 |
| 松島     | 一八九 |
| 磯竈港    | 一九〇 |

|          |     |
|----------|-----|
| 金華山へ     | 一九一 |
| 鳴子の湯へ    | 一九二 |
| 駒ヶ岳へ     | 一九三 |
| 温泉村八湯    | 一九四 |
| 荒雄川      | 一九五 |
| 鳴子       | 一九六 |
| 尿前の關     | 一九七 |
| 鬼首八湯     | 一九八 |
| 吹上の間歇泉   | 一九九 |
| 平泉       | 二〇〇 |
| 須川岳温泉    | 二〇一 |
| 尻鼻溪      | 二〇二 |
| 殿美溪      | 二〇三 |
| 花巻附近の温泉  | 二〇四 |
| 志戸平、大澤、鉛 | 二〇五 |
| 新盛岡温泉    | 二〇六 |



---

|       |     |
|-------|-----|
| 綱張と大釋 | 三三〇 |
| 恐山    | 三三三 |
| 恐山温泉  | 三三六 |
| 下風呂温泉 | 三三〇 |
| 浅虫温泉  | 三三三 |
| 三瓶まで  | 三三九 |
| 岩木山   | 三四〇 |
| 男鹿半島  | 三四四 |
| 男鹿の湯本 | 三四五 |

---



伊香保温泉





近附泉温積霧



草津  
槽

見 所 津 草



見 所 津 草



見 所 津 草



泉温津草州上



草津温泉

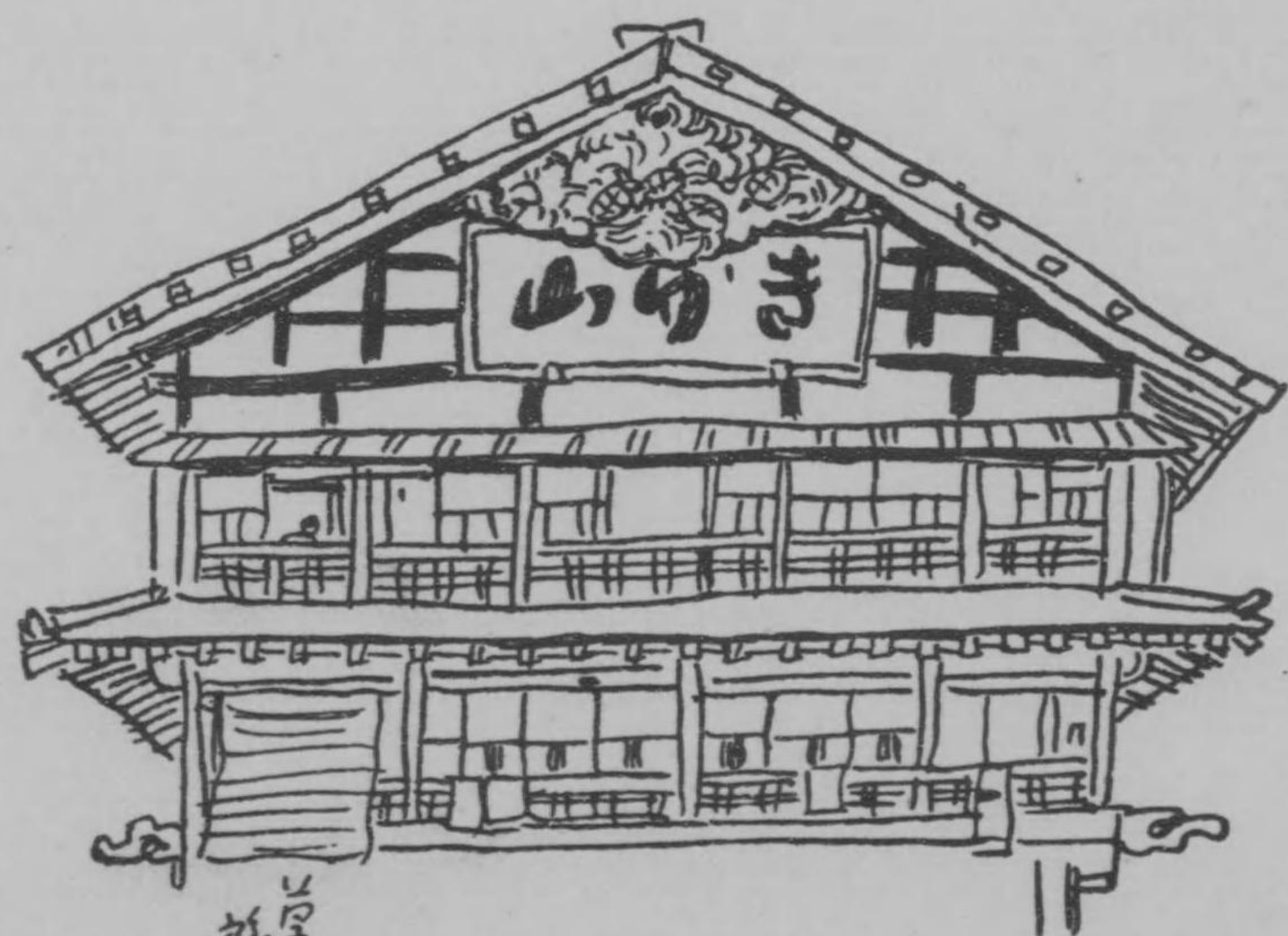

山崎  
旅亭  
一



4

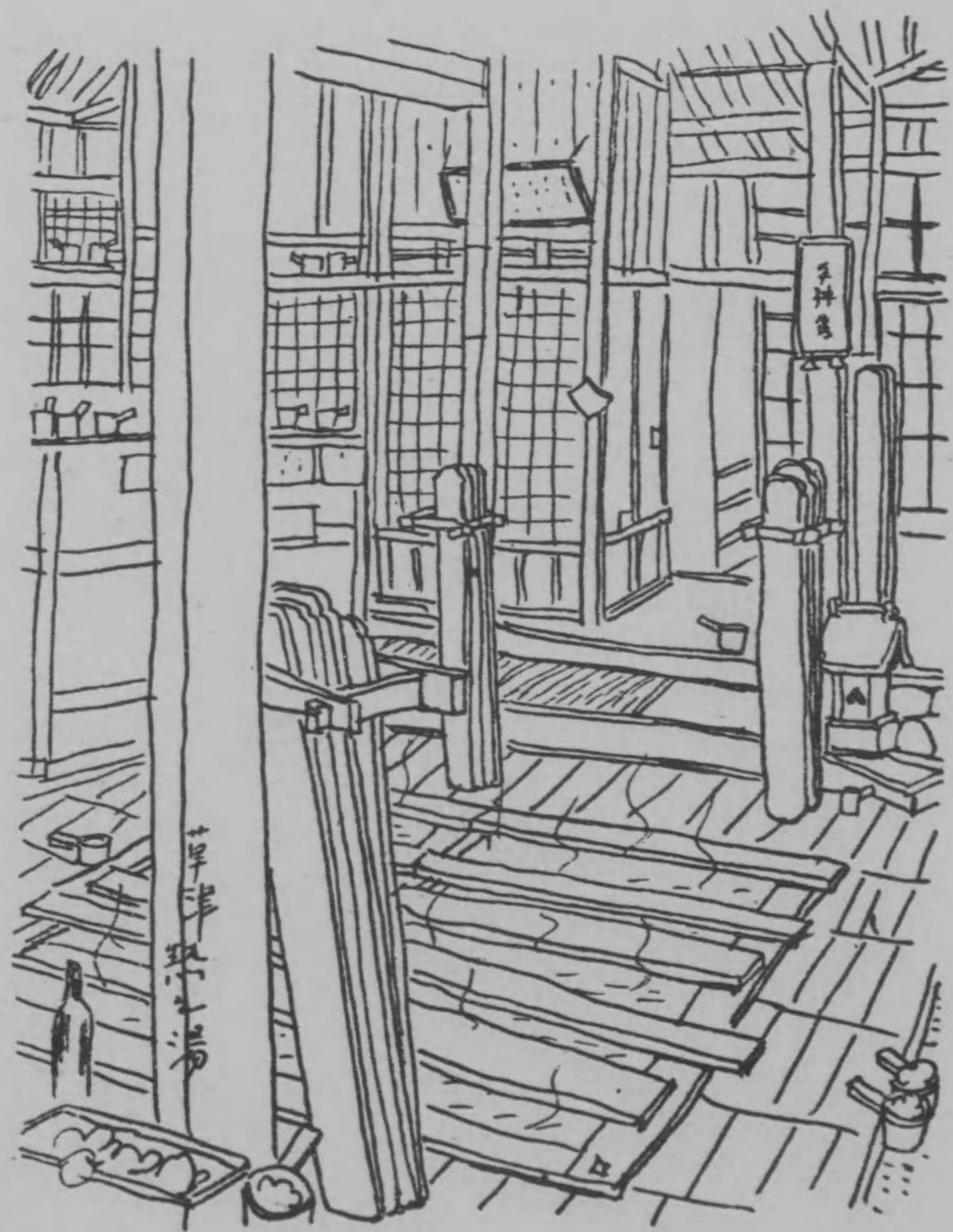

草津温泉

草津温泉





草津温泉

草津温泉



熱  
湯  
女  
湯

無  
用  
入  
浴

湯の熱泉温津草

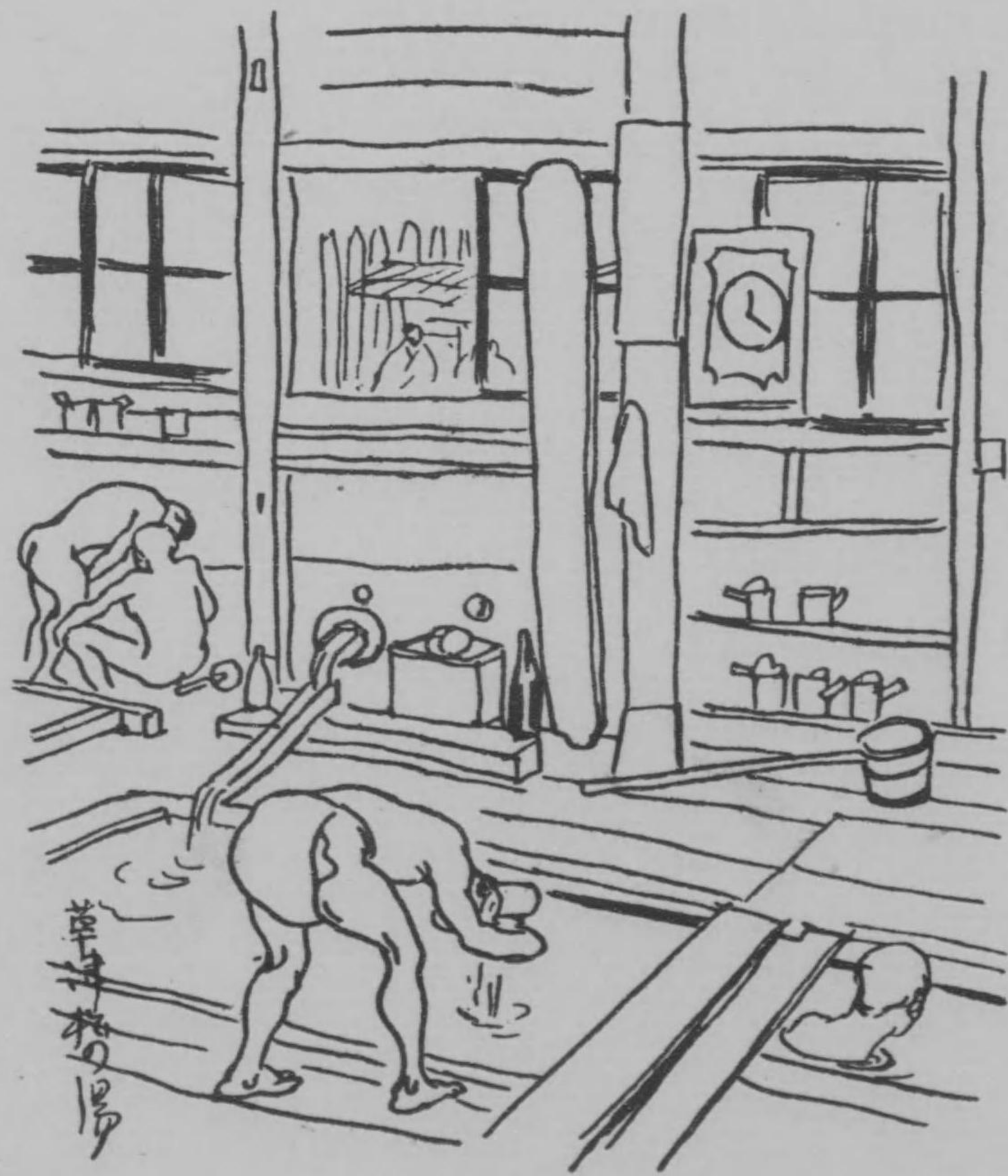

華神の湯



草津温泉

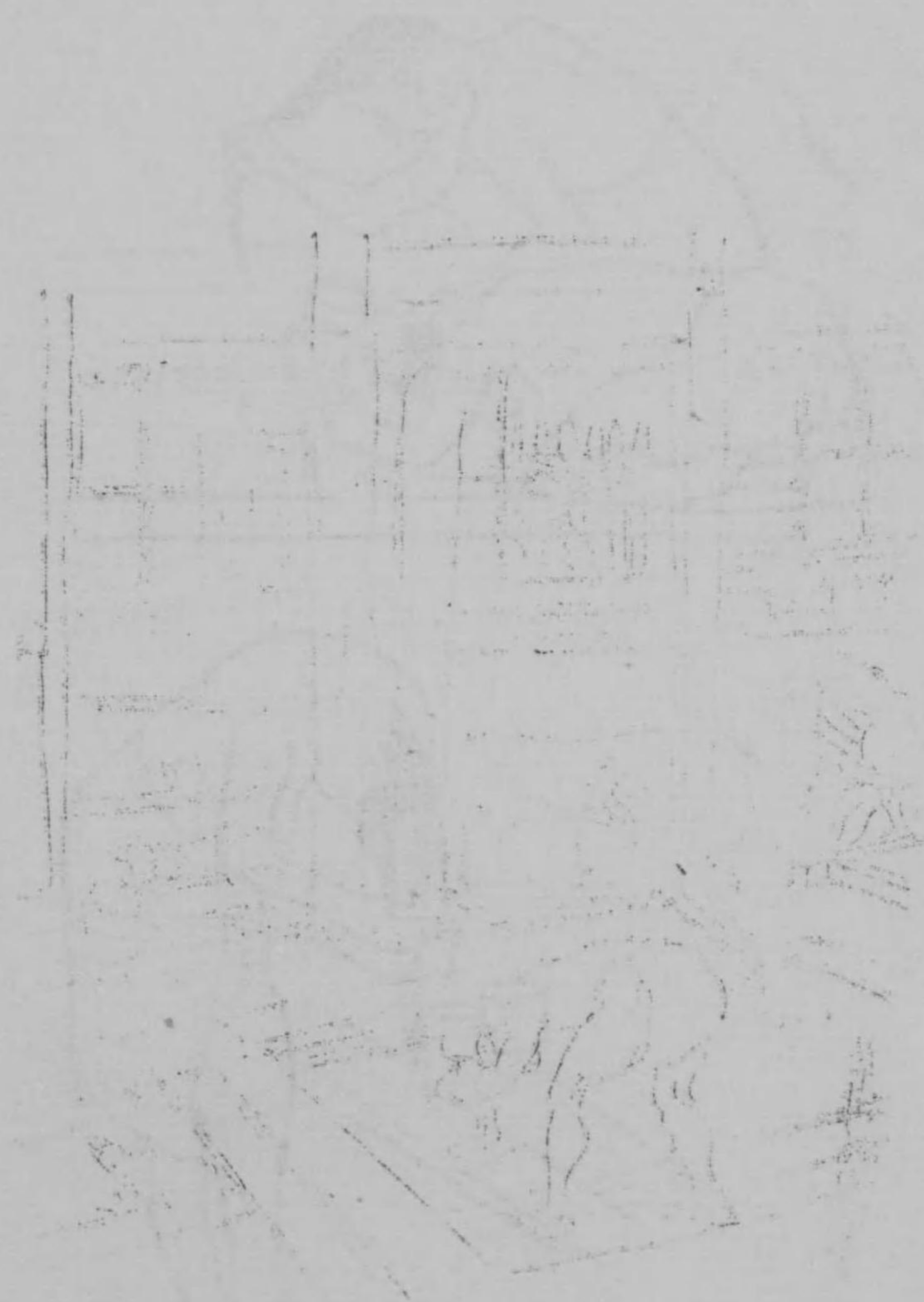



草鞋眼者知圖景

已年海野圖景



0 1 0



草  
澤  
人  
々



泉温津草州上



江戸津入湯の人







右の谷田ニ木の葉石あり  
 石の葉石あり  
 石の葉石あり

草津温泉



草津温泉



泉温湯原川州上



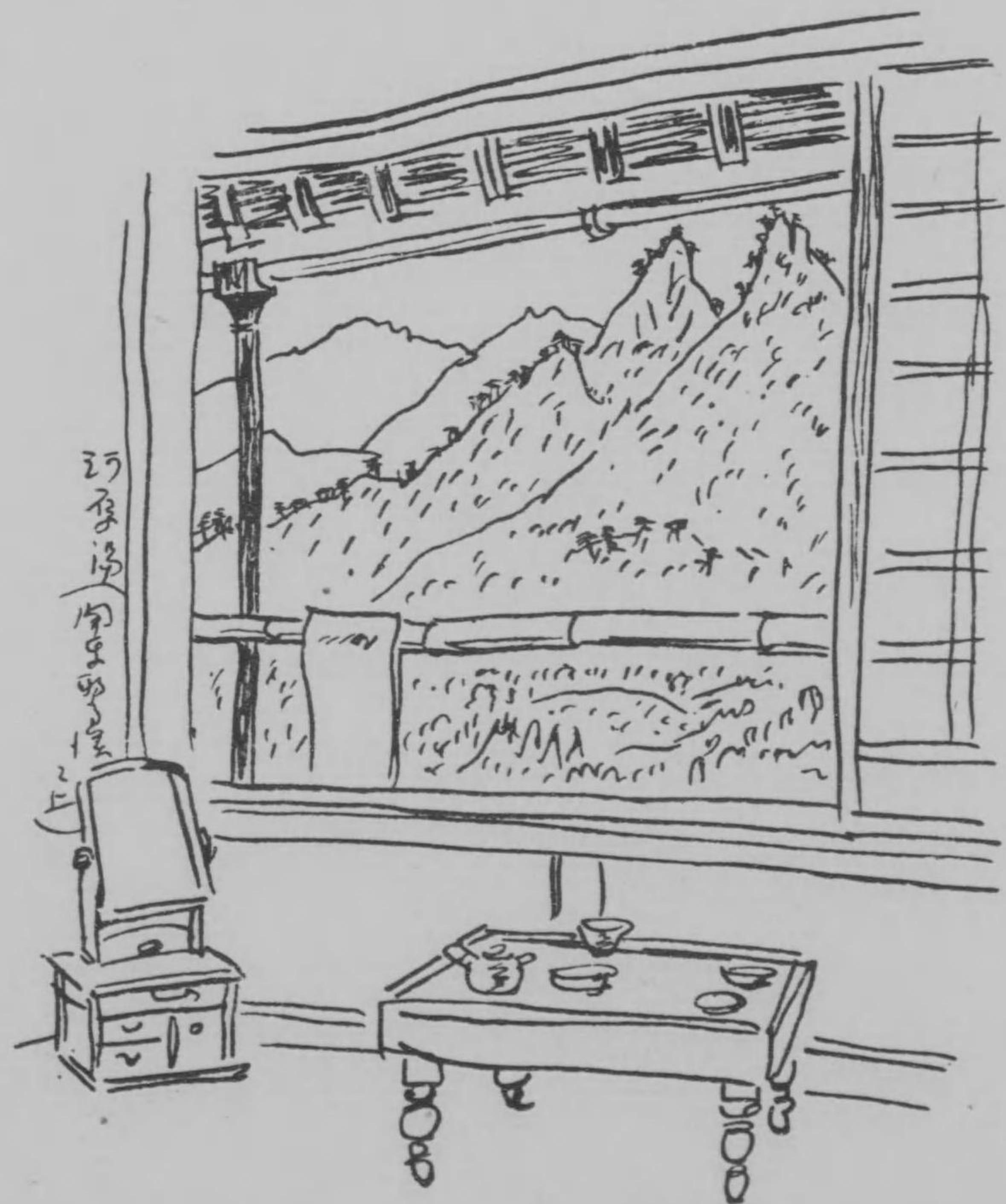

河原湯  
南原山

上州河原湯







海地  
岩





Faint, illegible text or markings on the right page, possibly bleed-through from the reverse side.

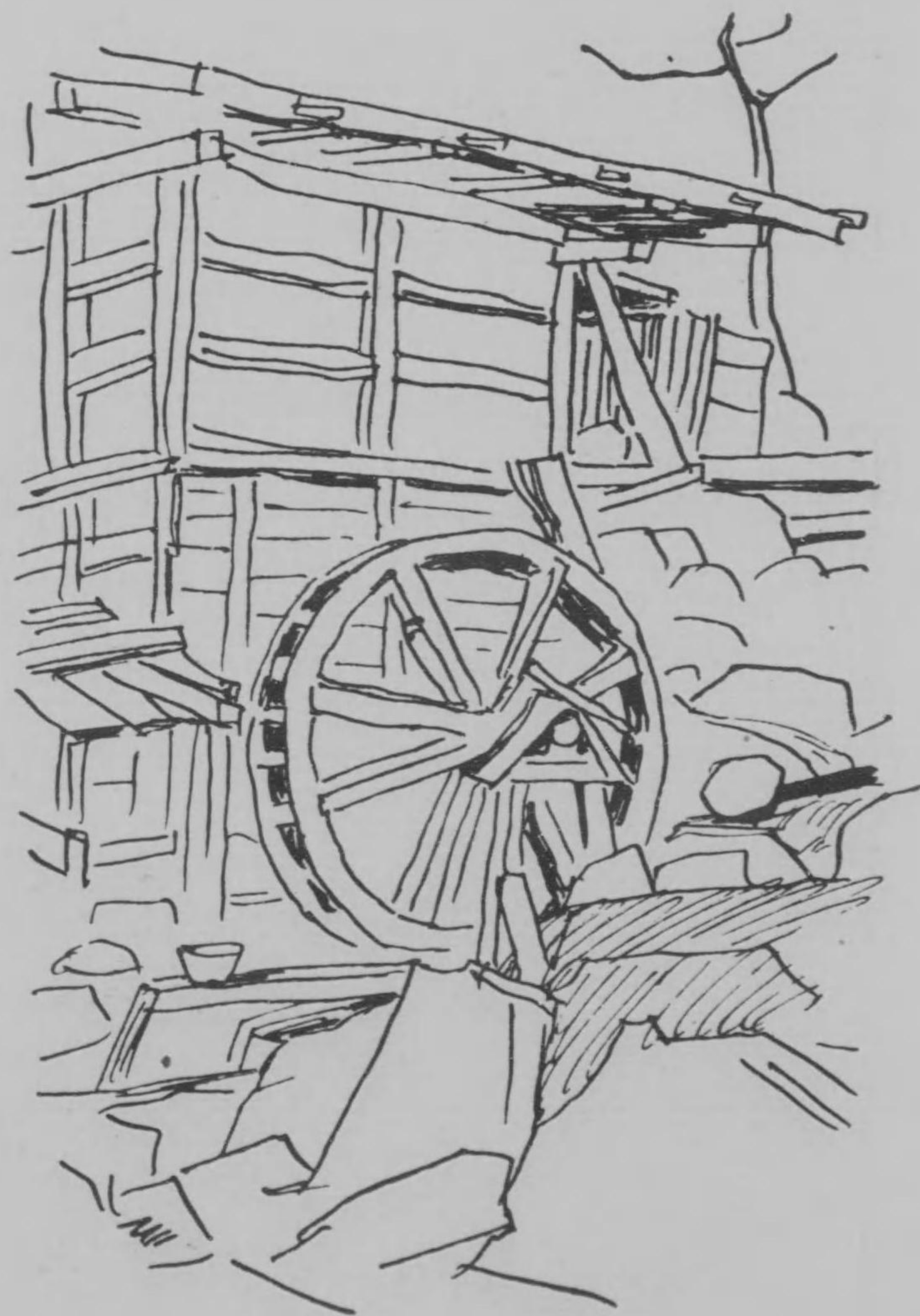



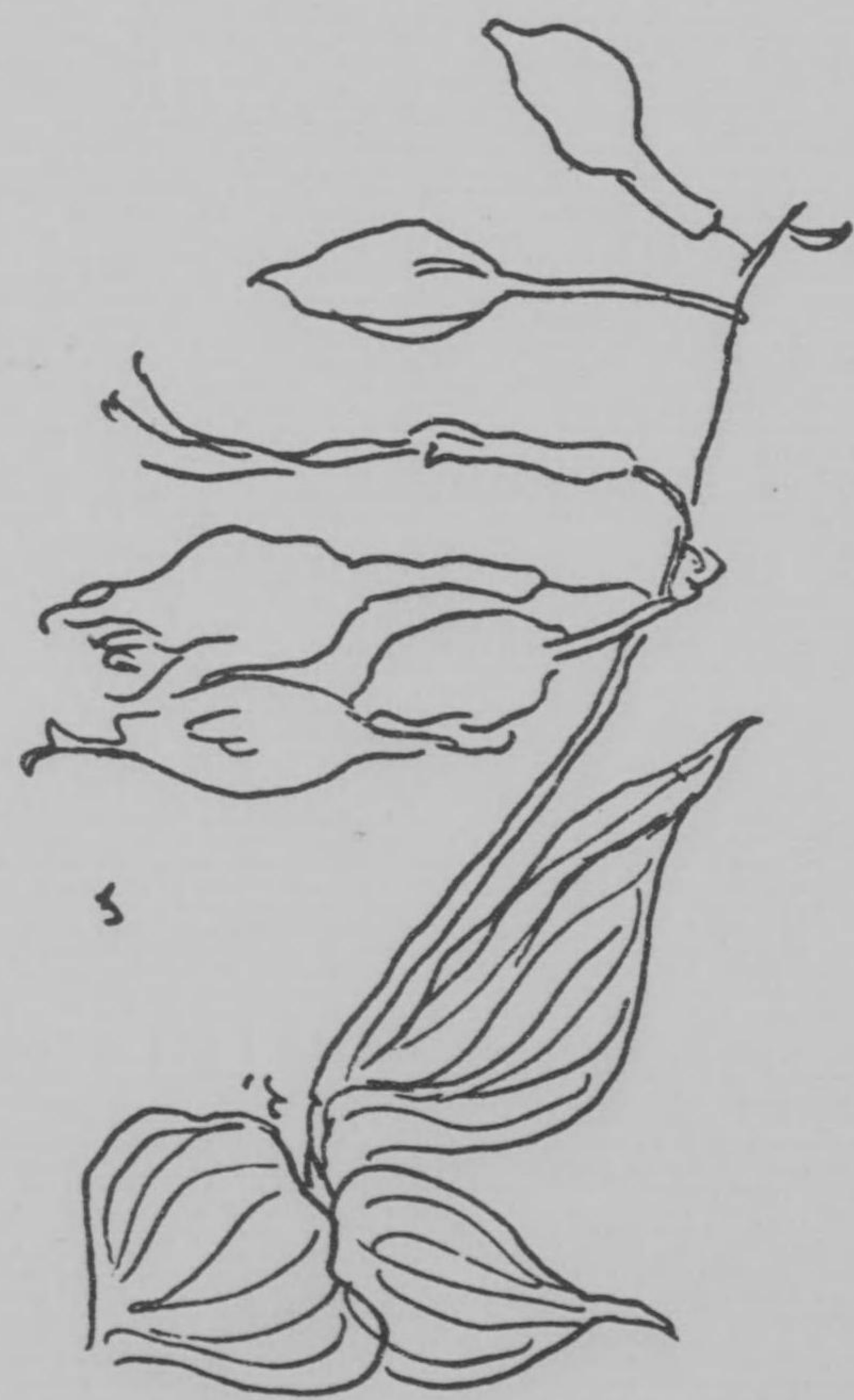

5





温泉水

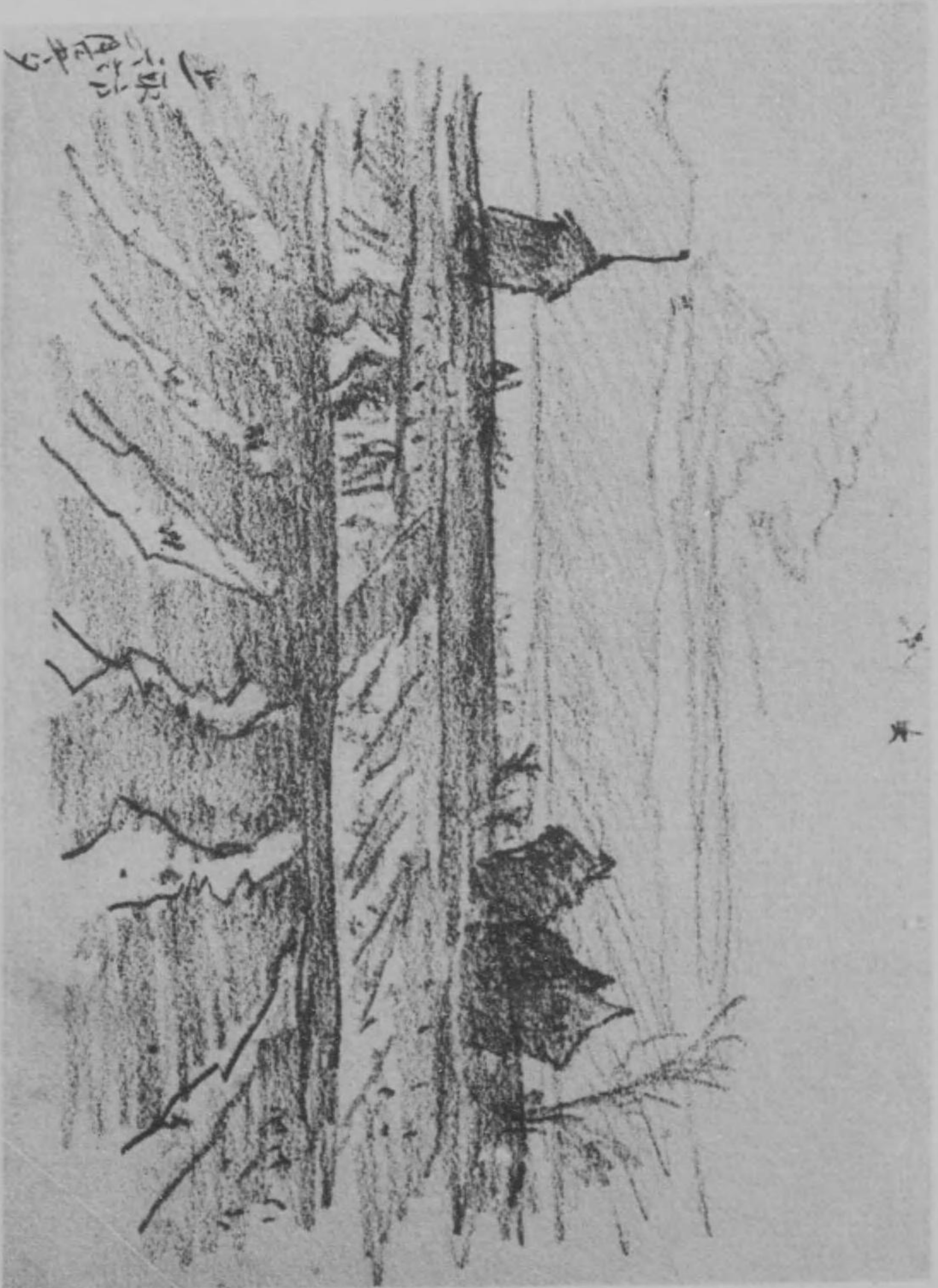

信州上諏訪





信 州 淺 間 温 泉







塩原一丁目







山代銀文海温泉  
一乃三三  
園

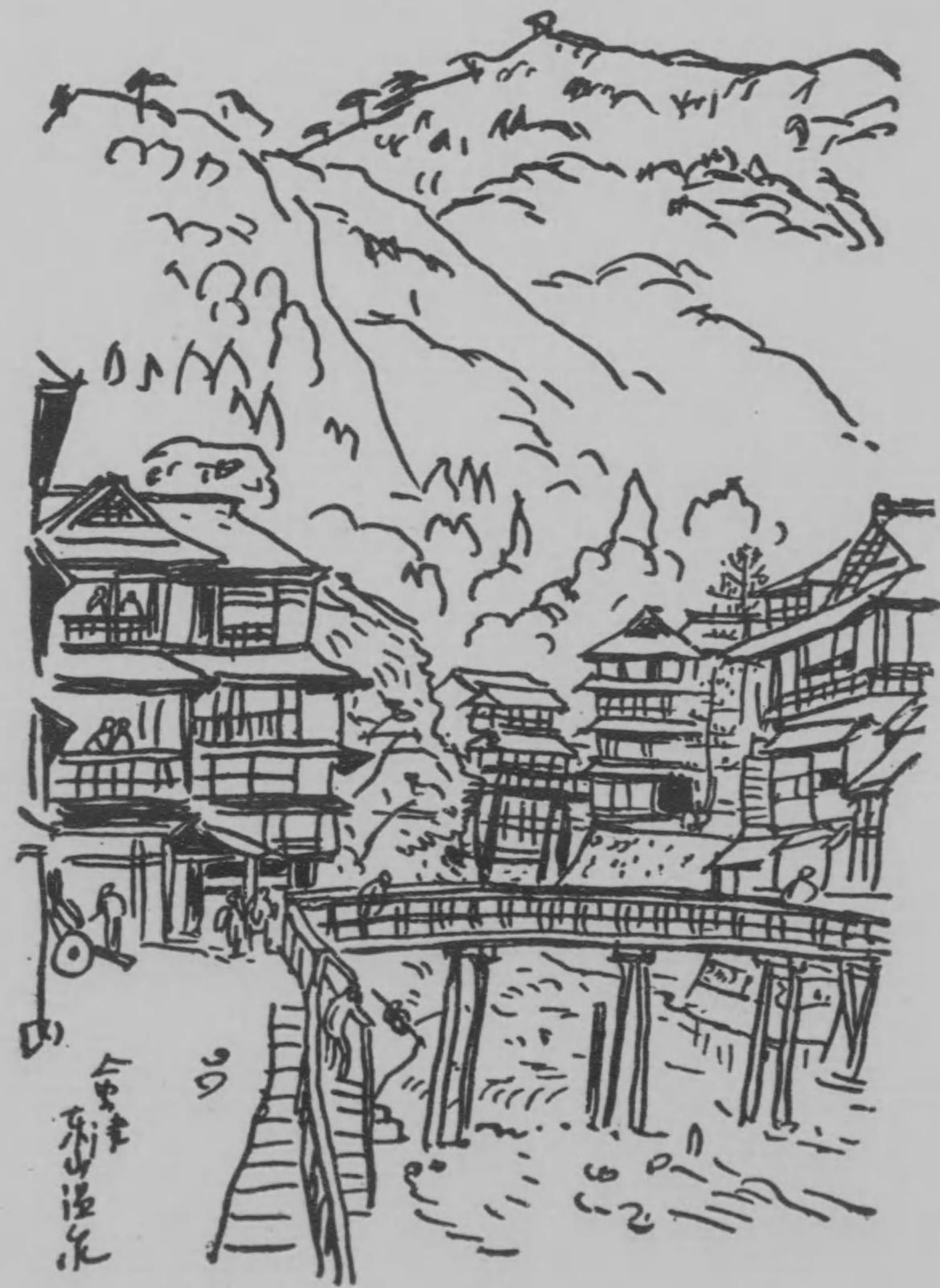



東山温白水



会津  
東山温泉





泉温口火噴山榜盤

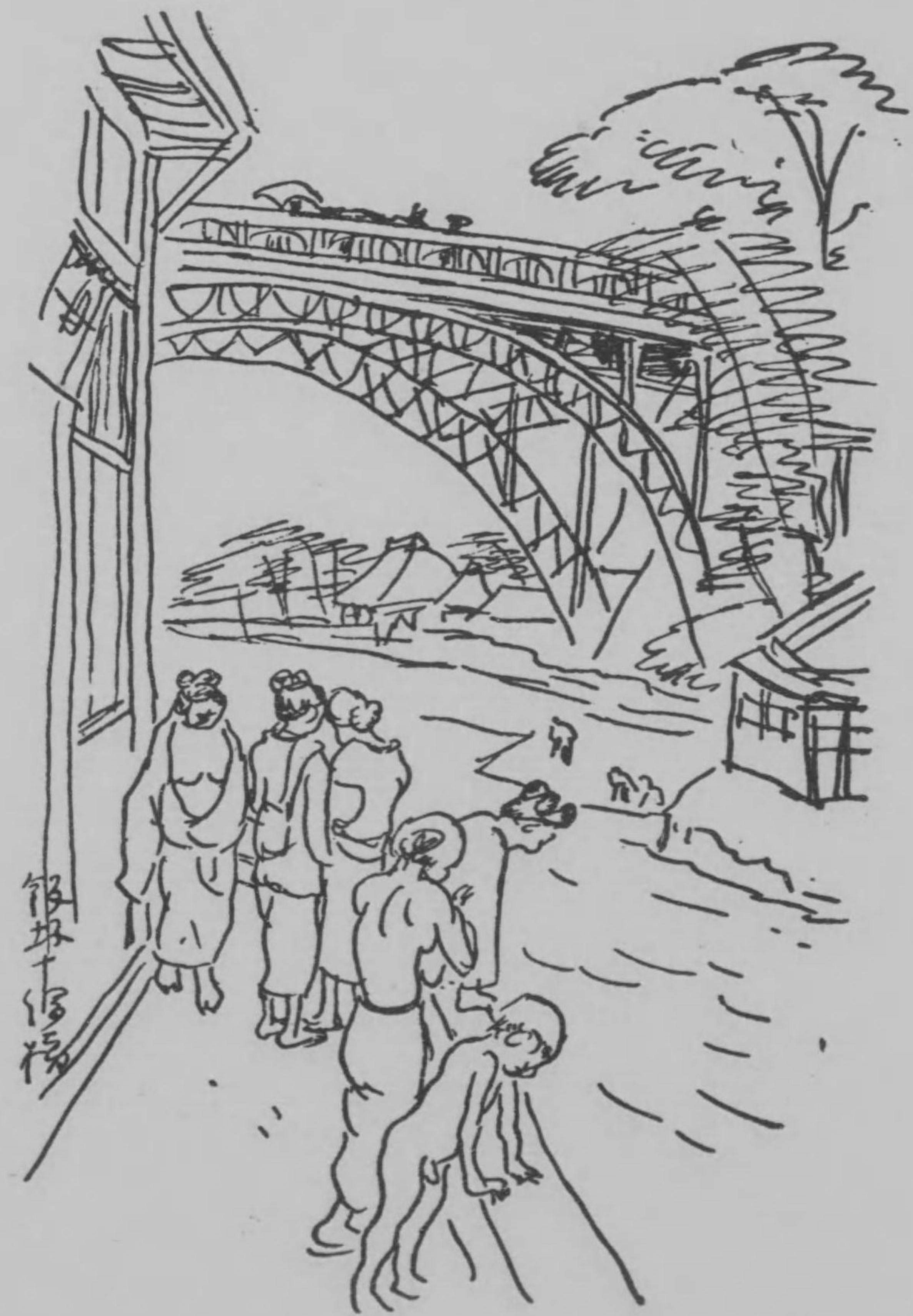



飯坂湯野温泉







泉温野湯坂飯



飯坂寺湯御所





飯坂温泉



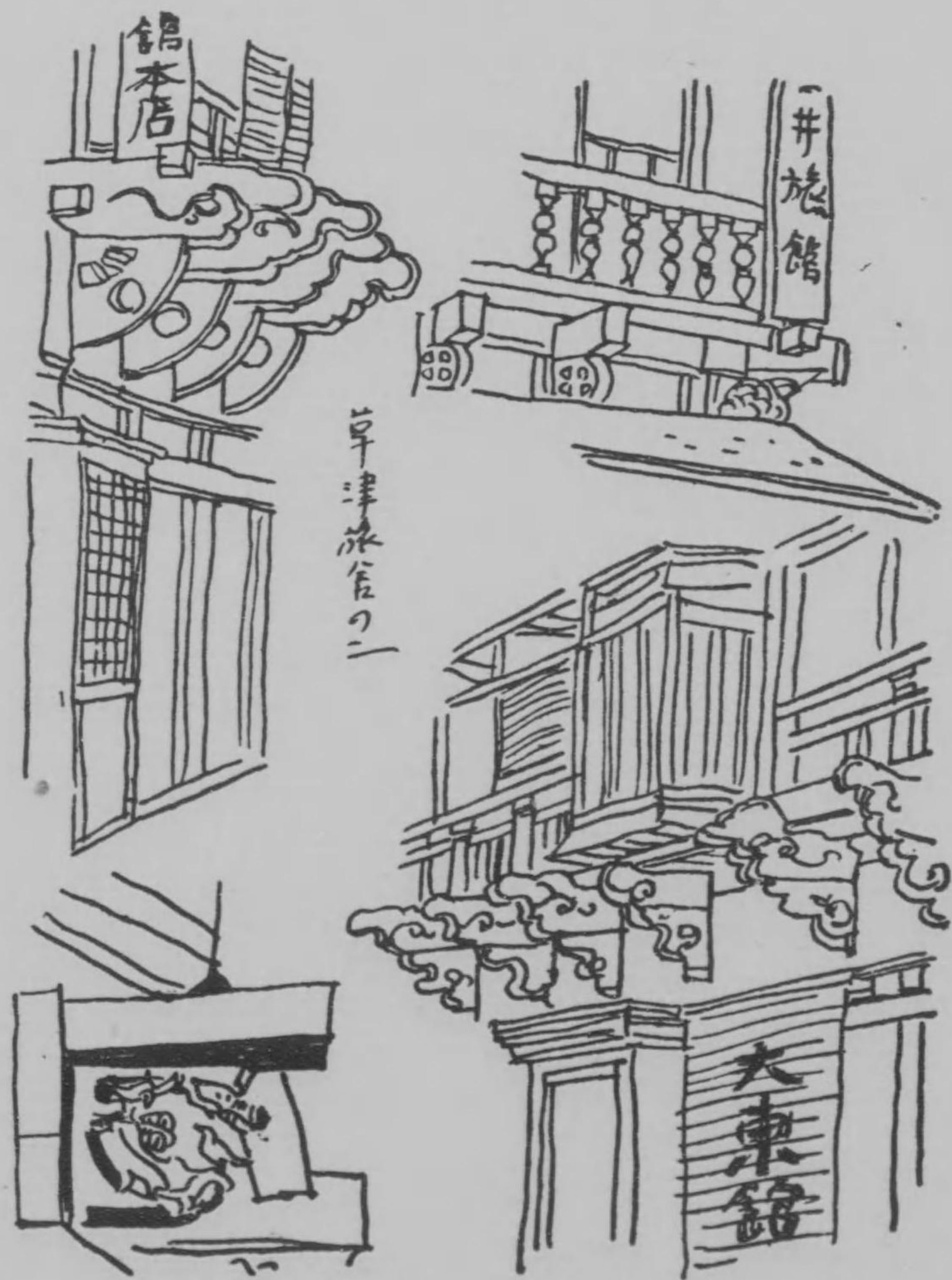

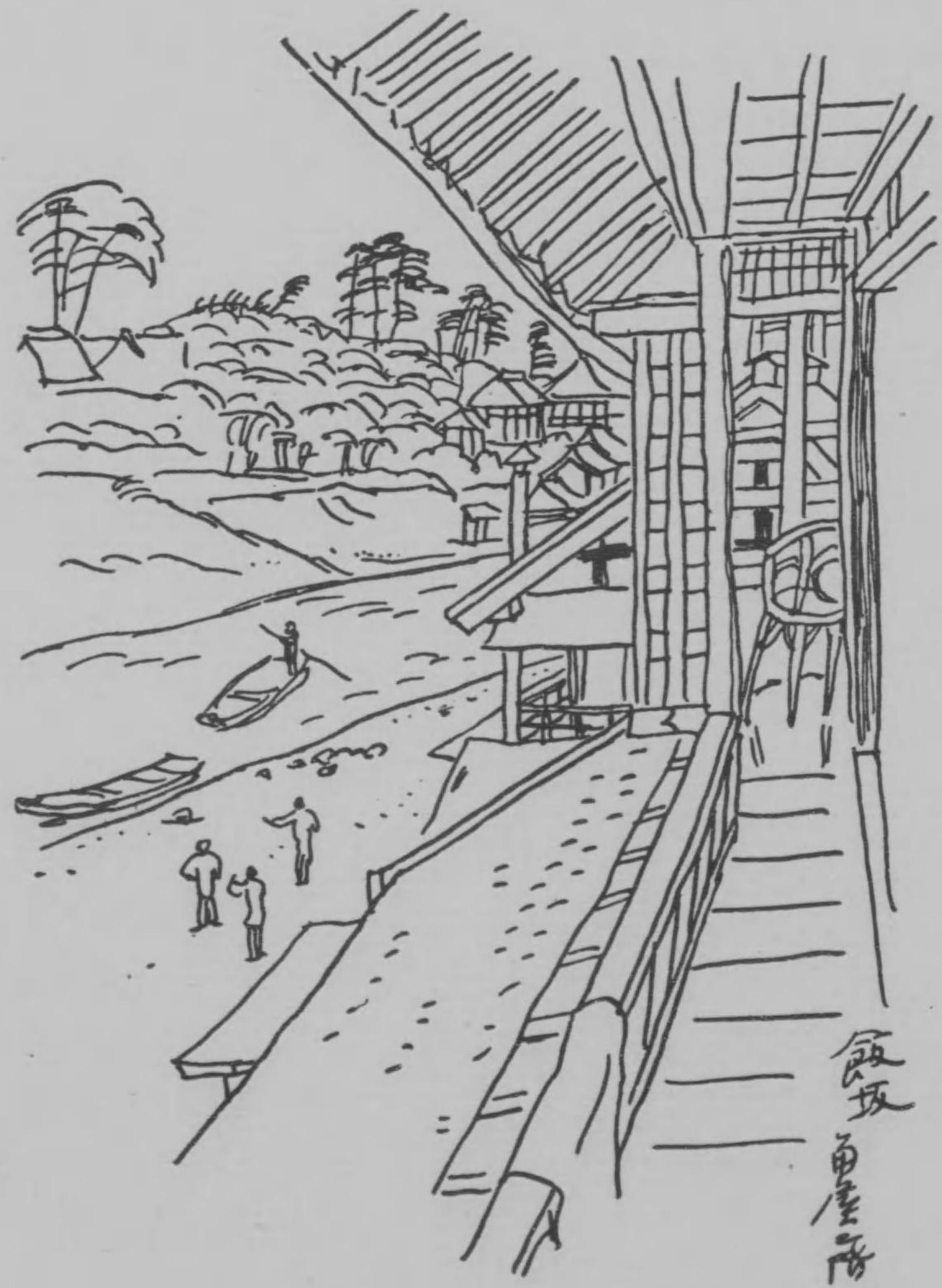



湯野川湯



飯場湯野温泉







東北赤湯所見地



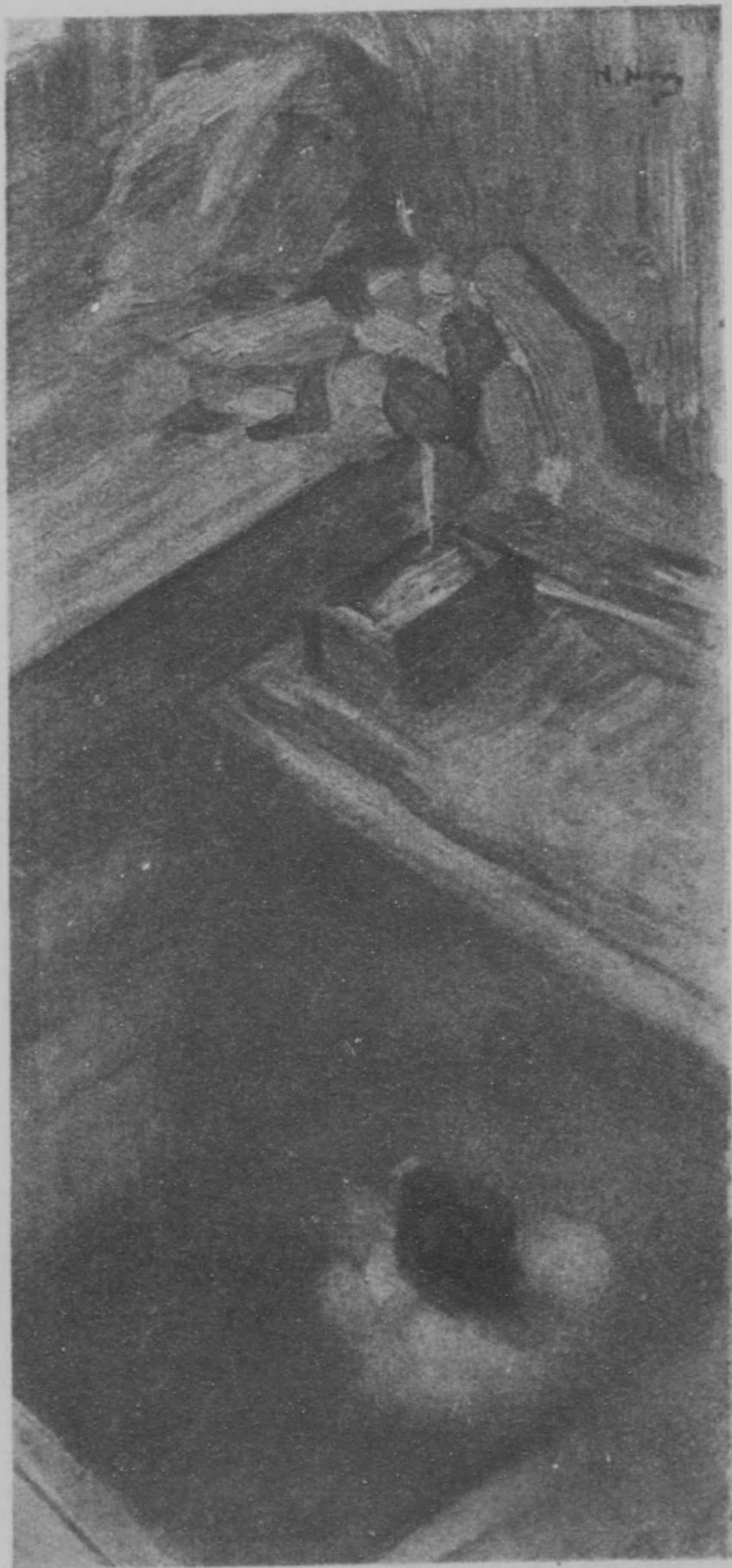

赤湯温泉





泉温川田湯前羽



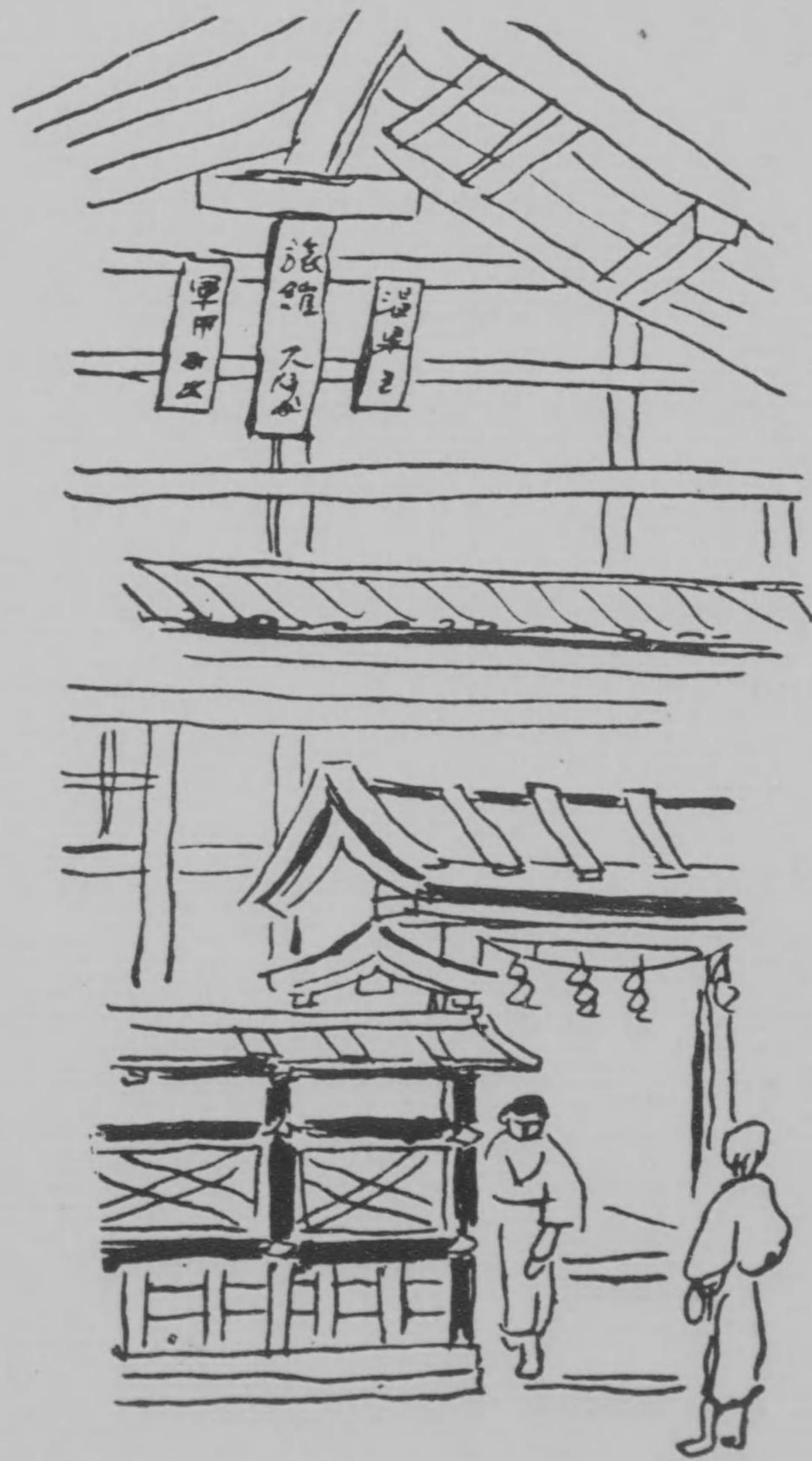

泉温川田湯前羽

湯神社

百松山道









見 所 北 東

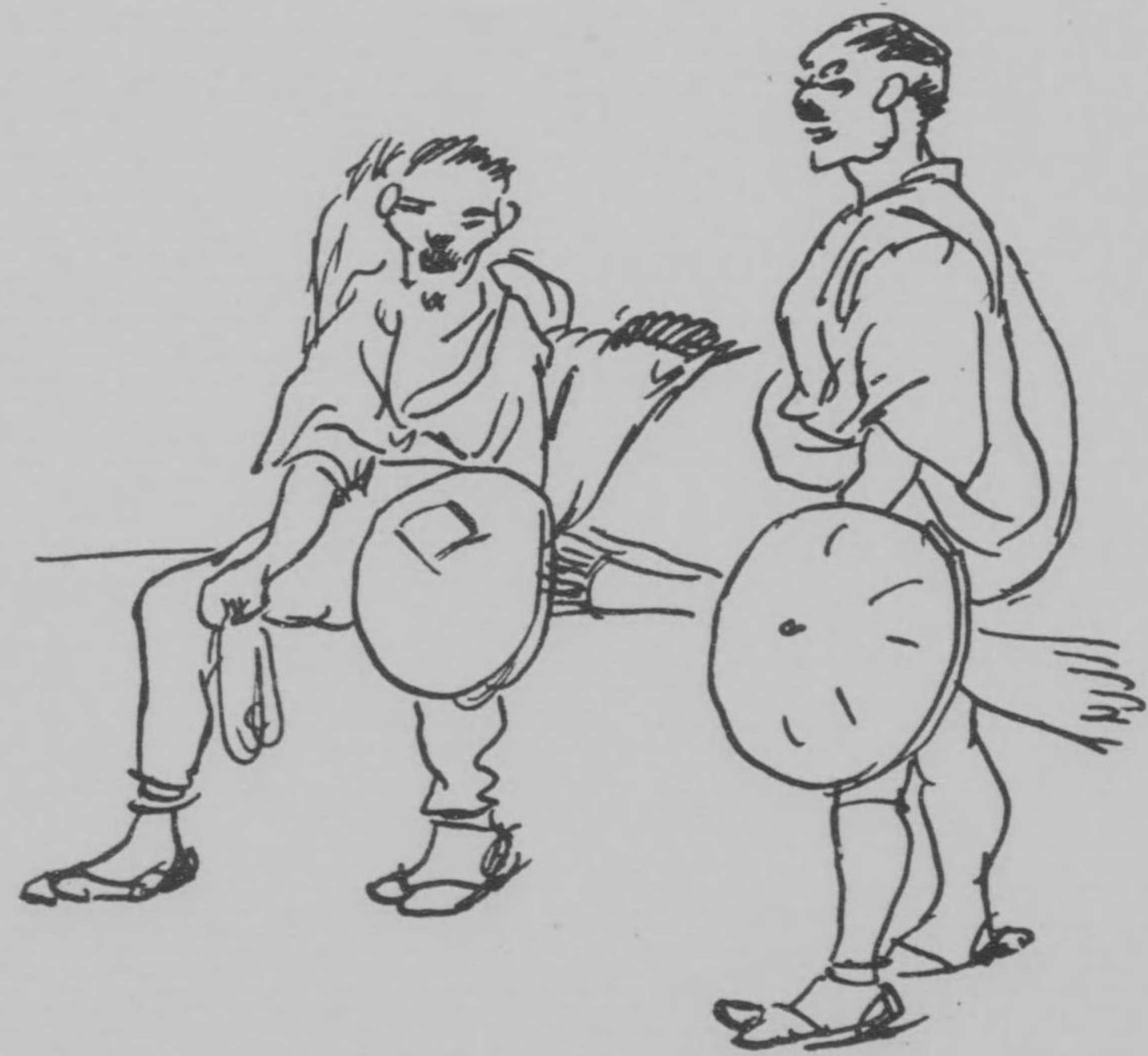

見所近附岡鶴前羽



白石町  
其城王山



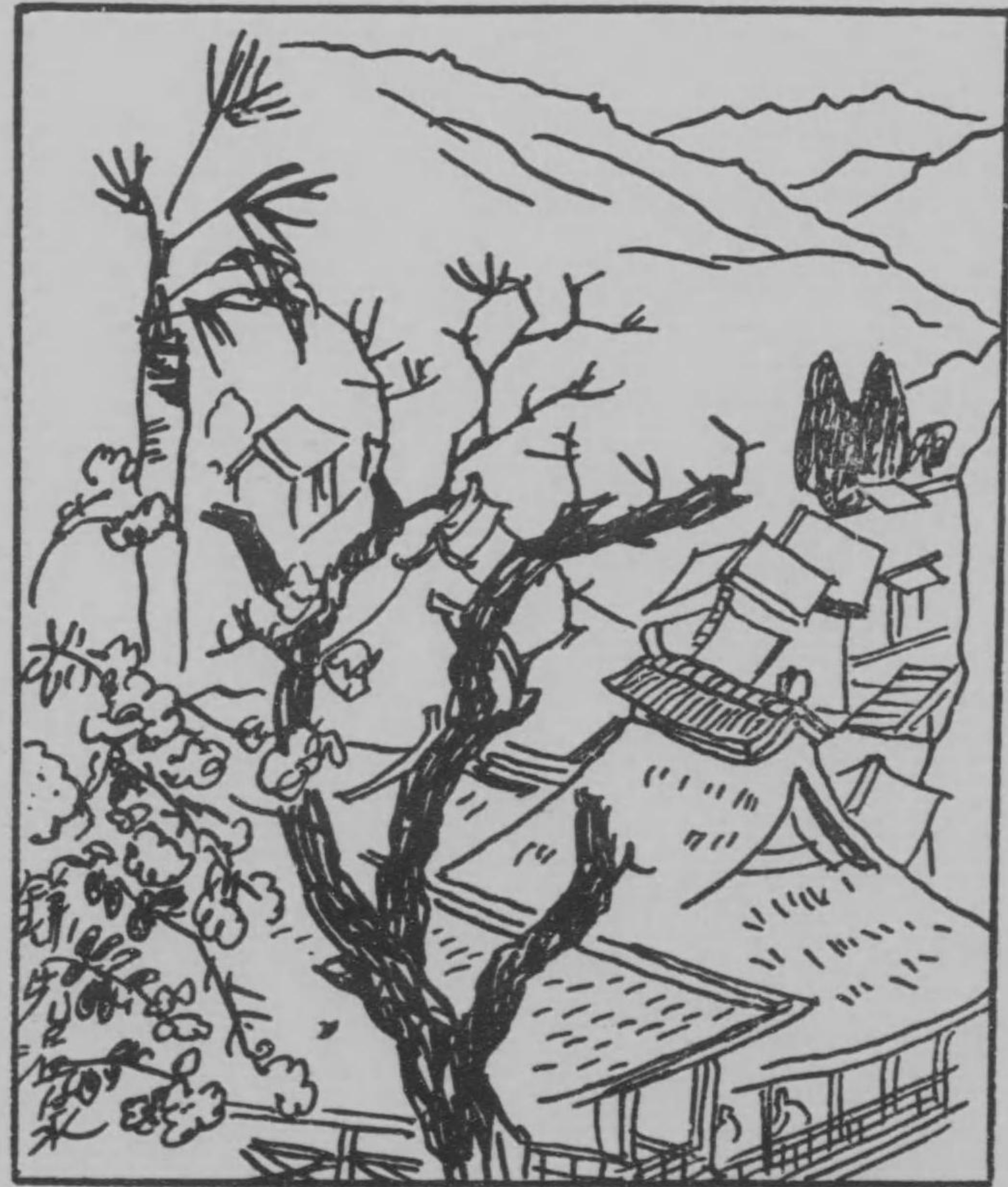

泉 温 先 鎌





鐘

鐘



場泉温先録





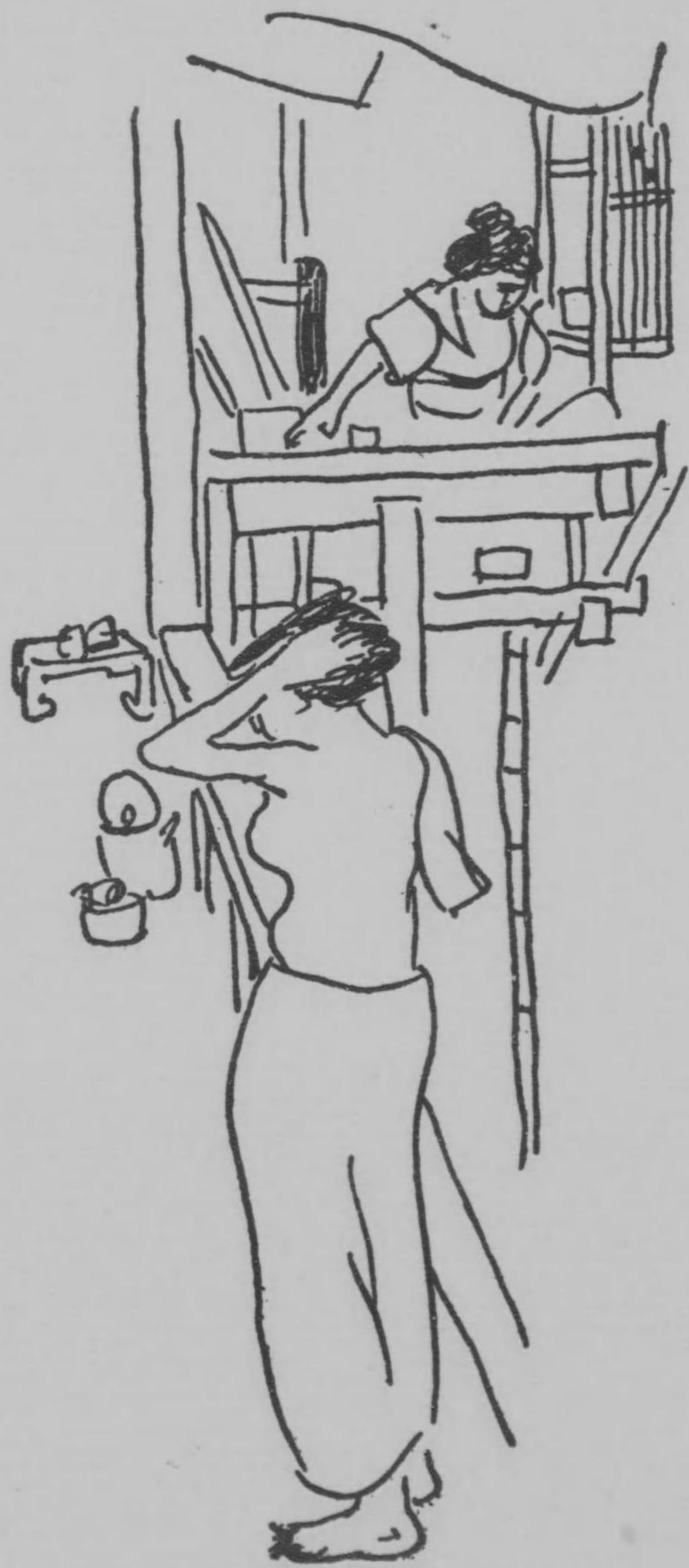

泉 温 先 鎌

鎌 先 温 泉



泉 温 先 錄





見所泉温先錄





泉 温 先 録



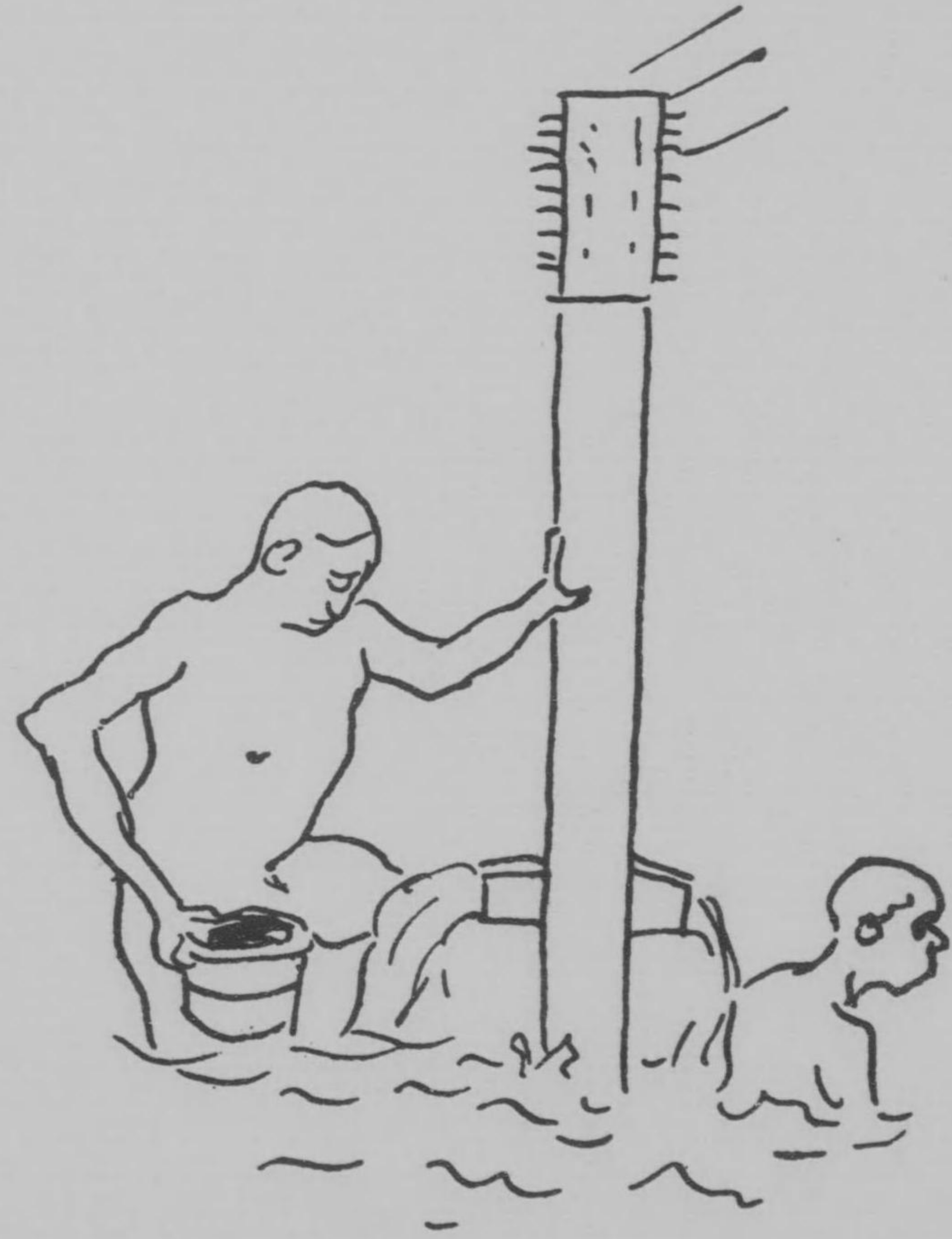

泉 温 先 鎌



見所泉温先鎌



見所泉温先鎌



見所泉温先鎌



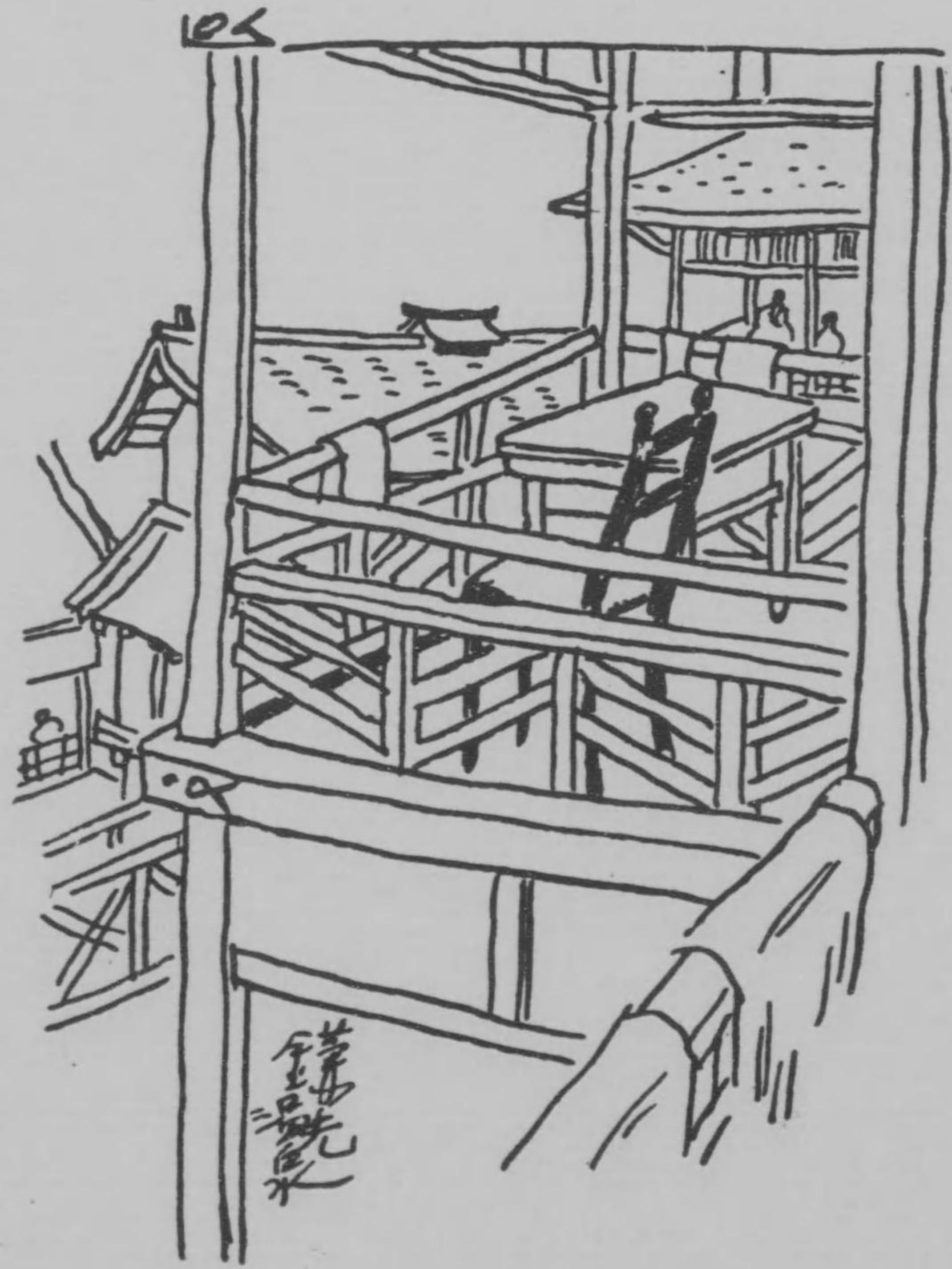

金  
葉  
集





見 所 北 東



井

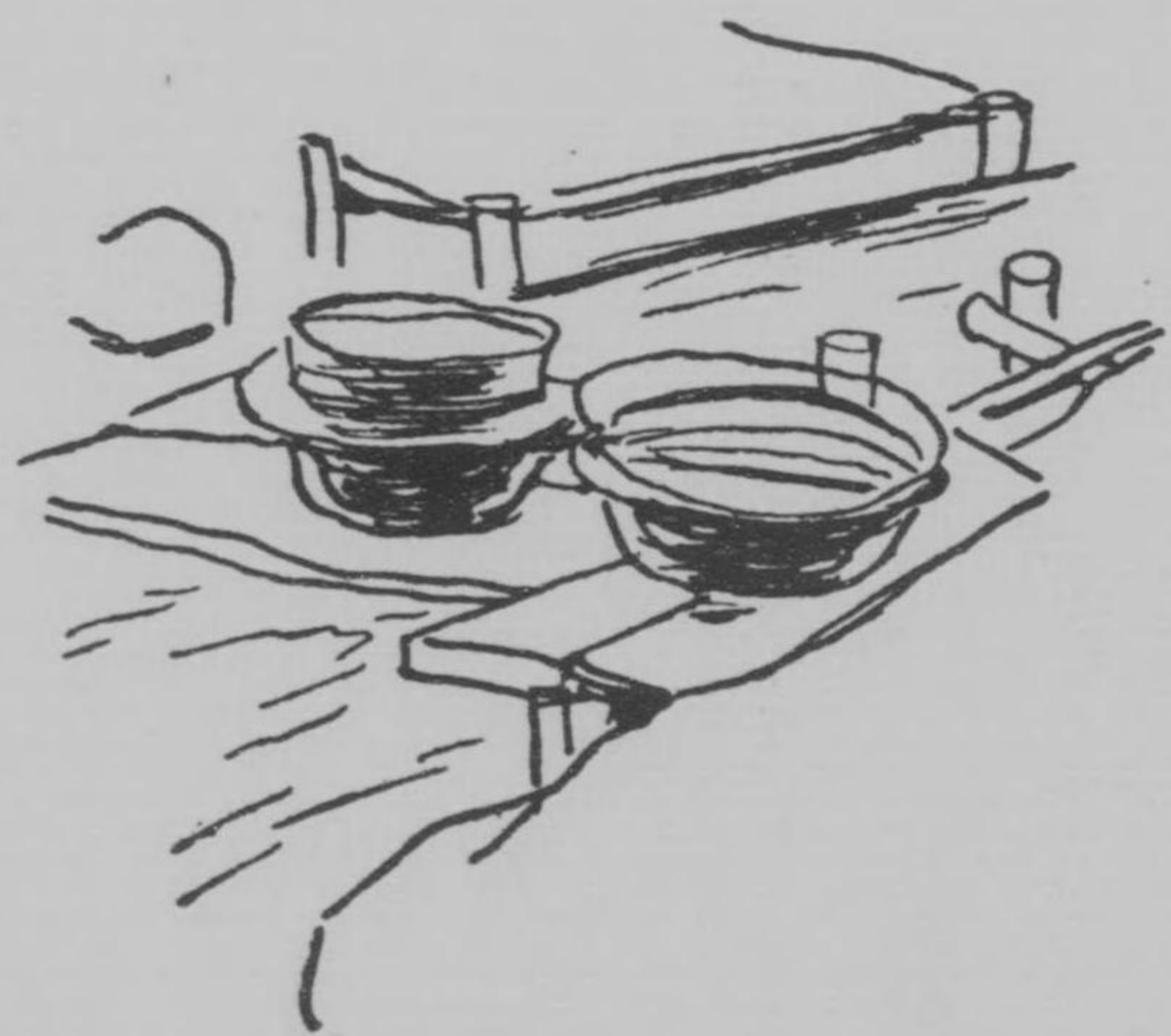



見 所 北 東





新車湯  
鳴子





鴨子川  
川子



鳴子温泉泉



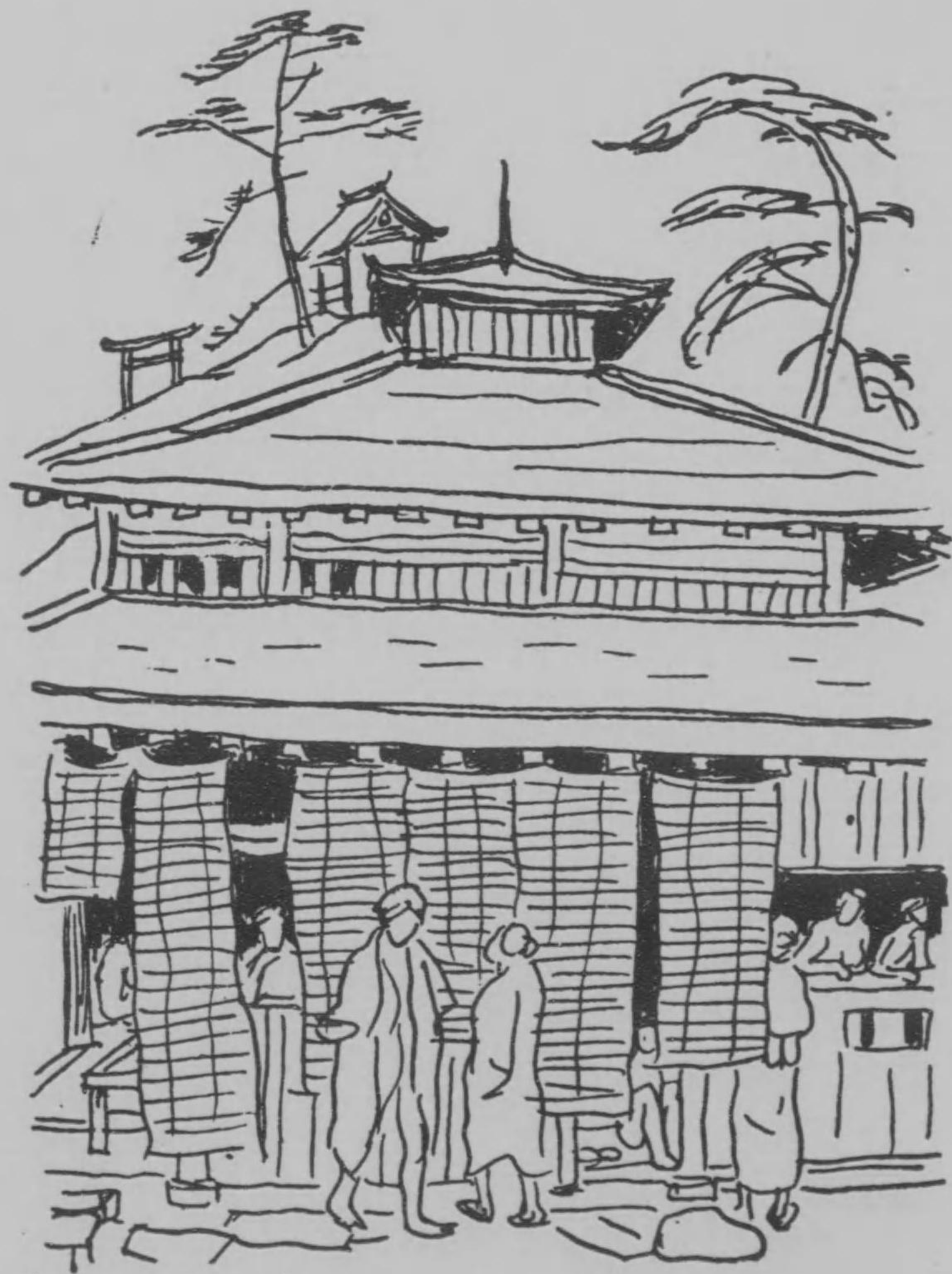

泉 温 子 鳴

鳴子温泉



鳴子温泉泉

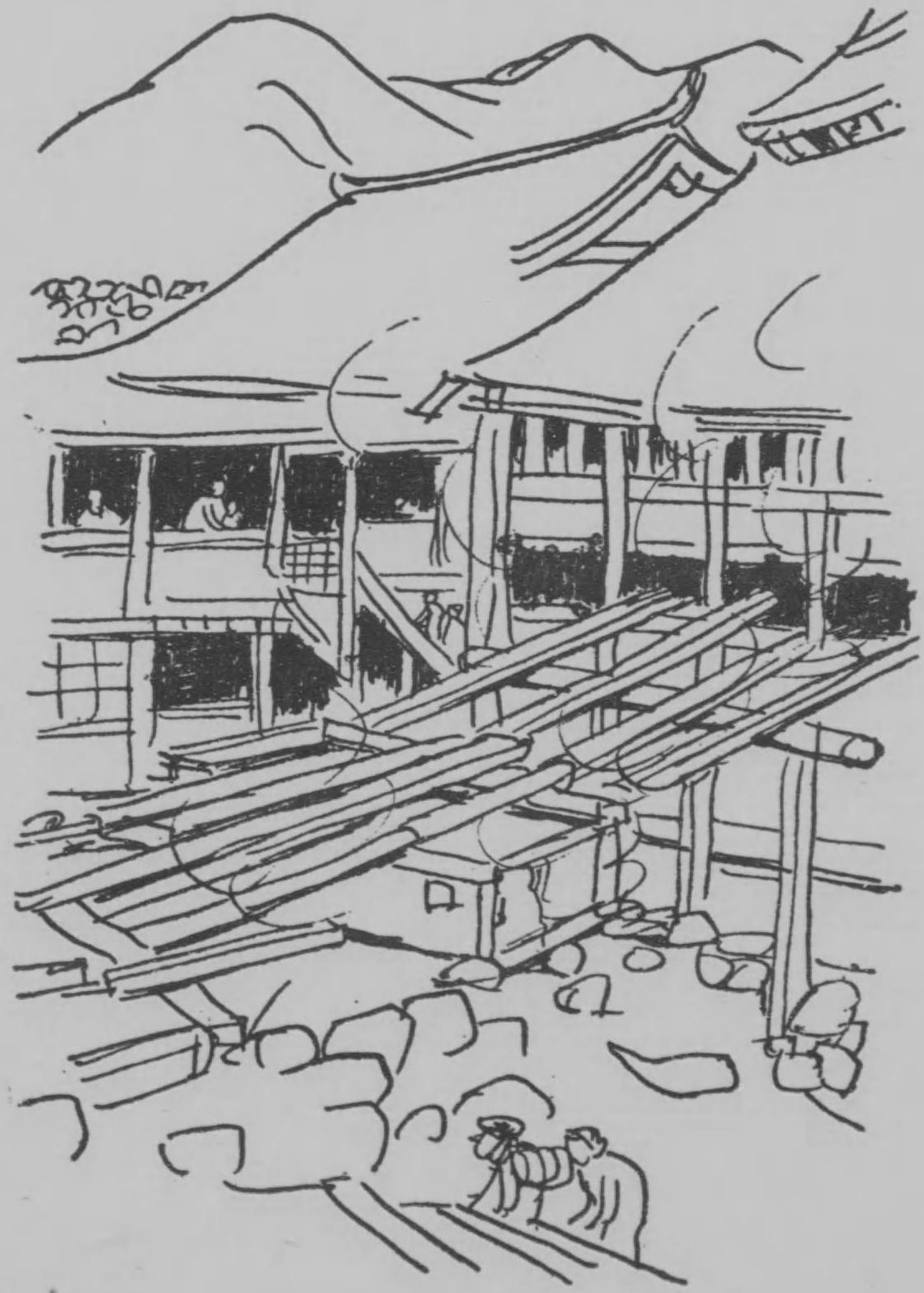

鳴子温泉元湯



鳴子温泉

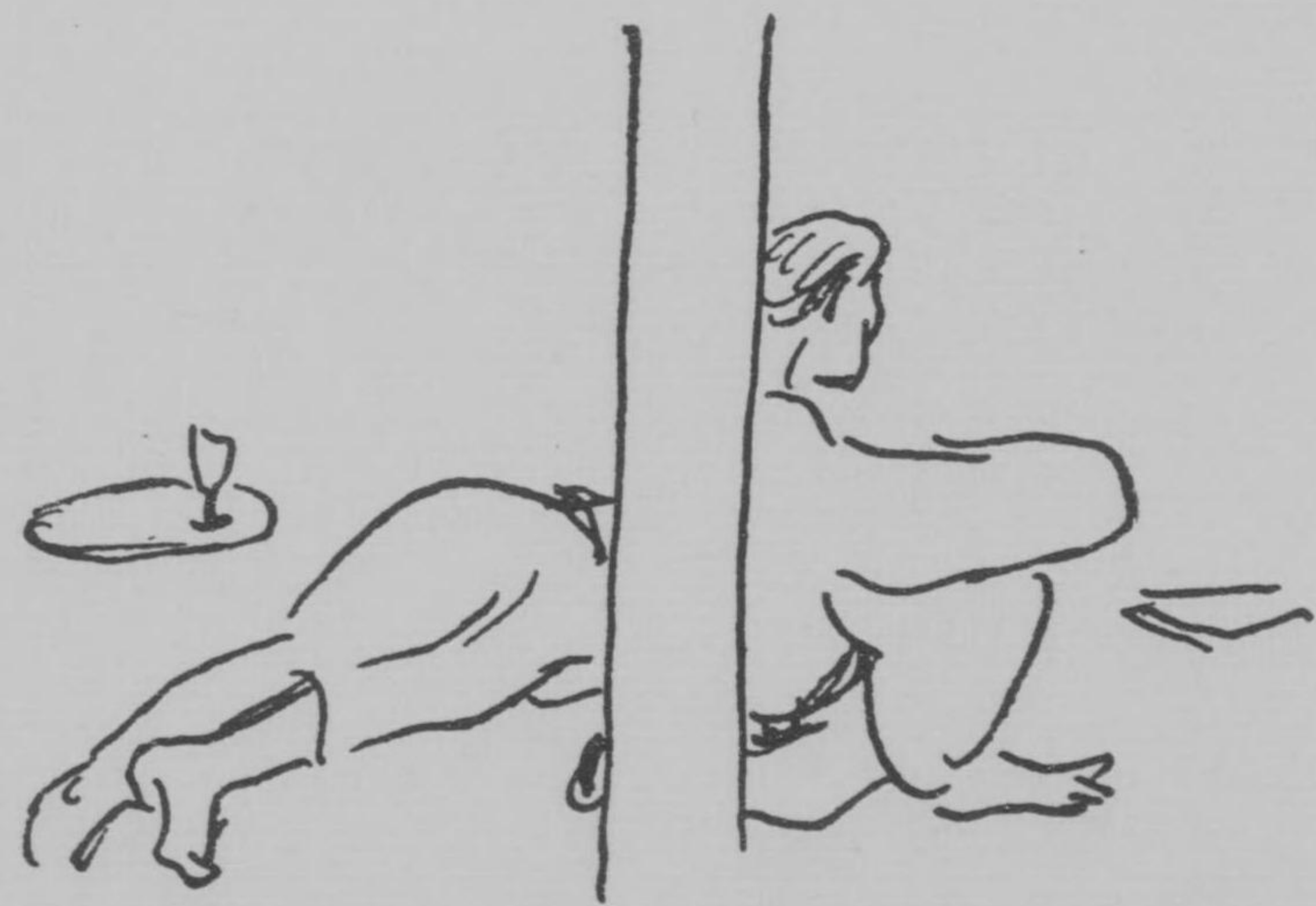

鳴于溫泉





東北汽車中所見



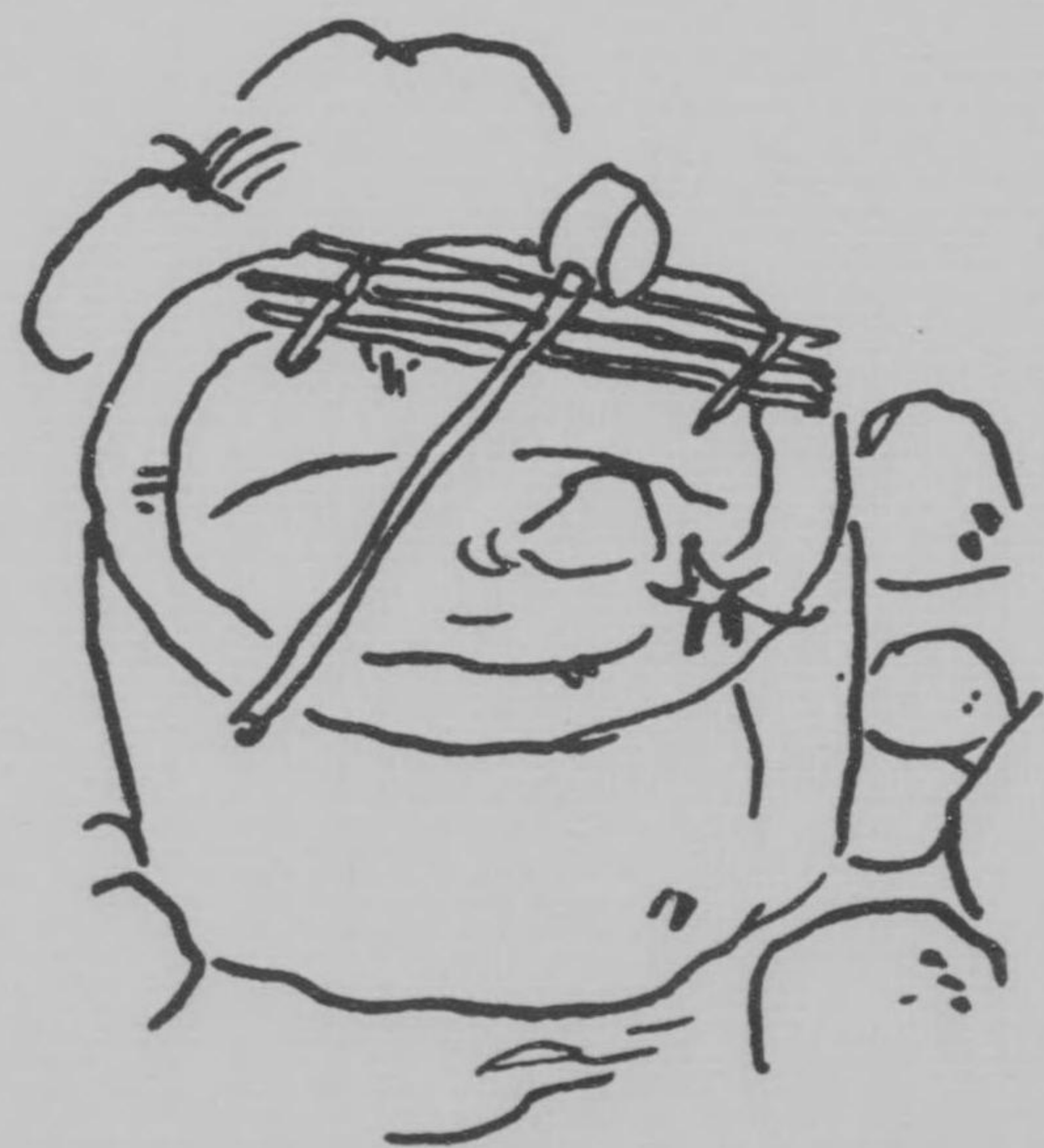



淺虫溫泉

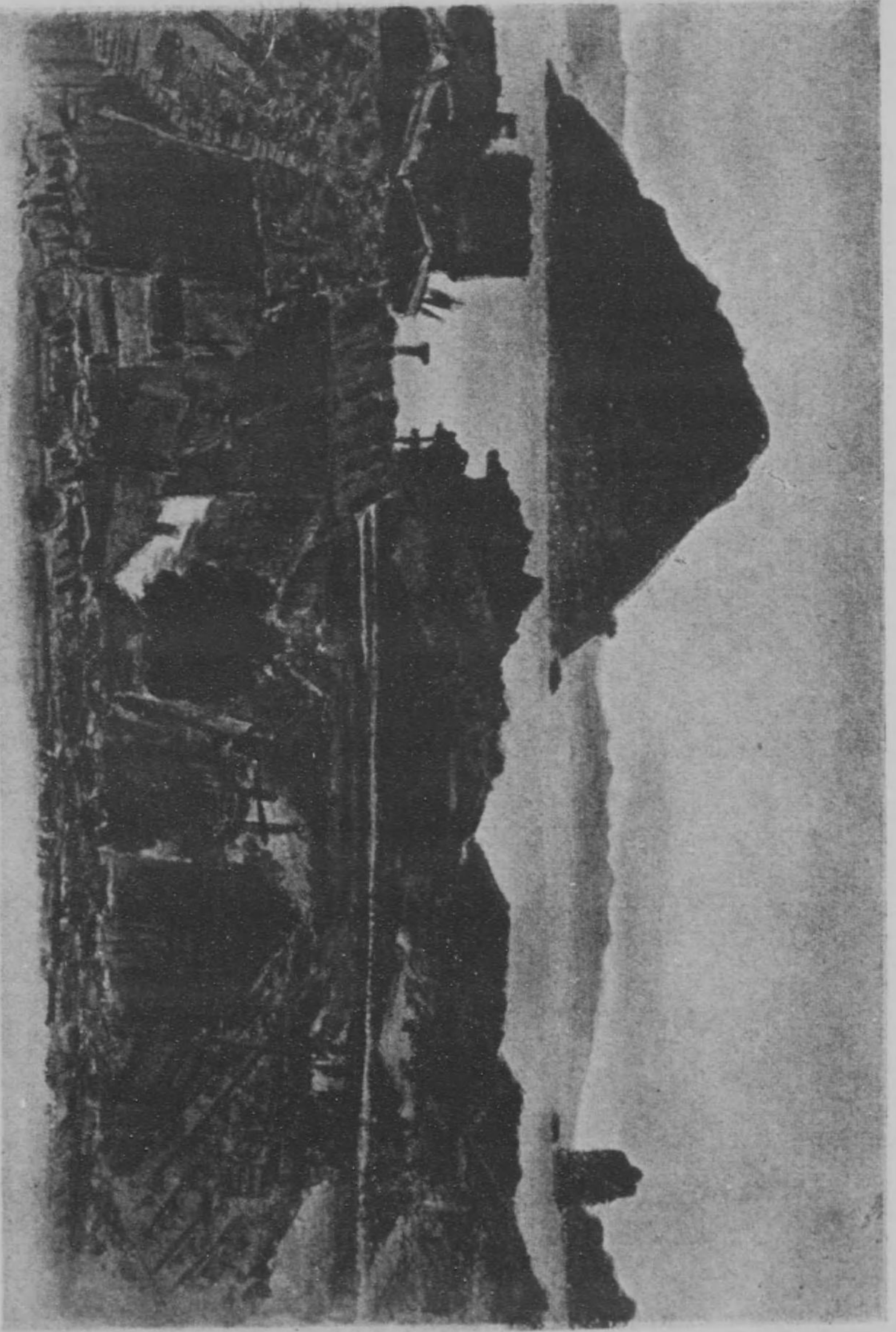

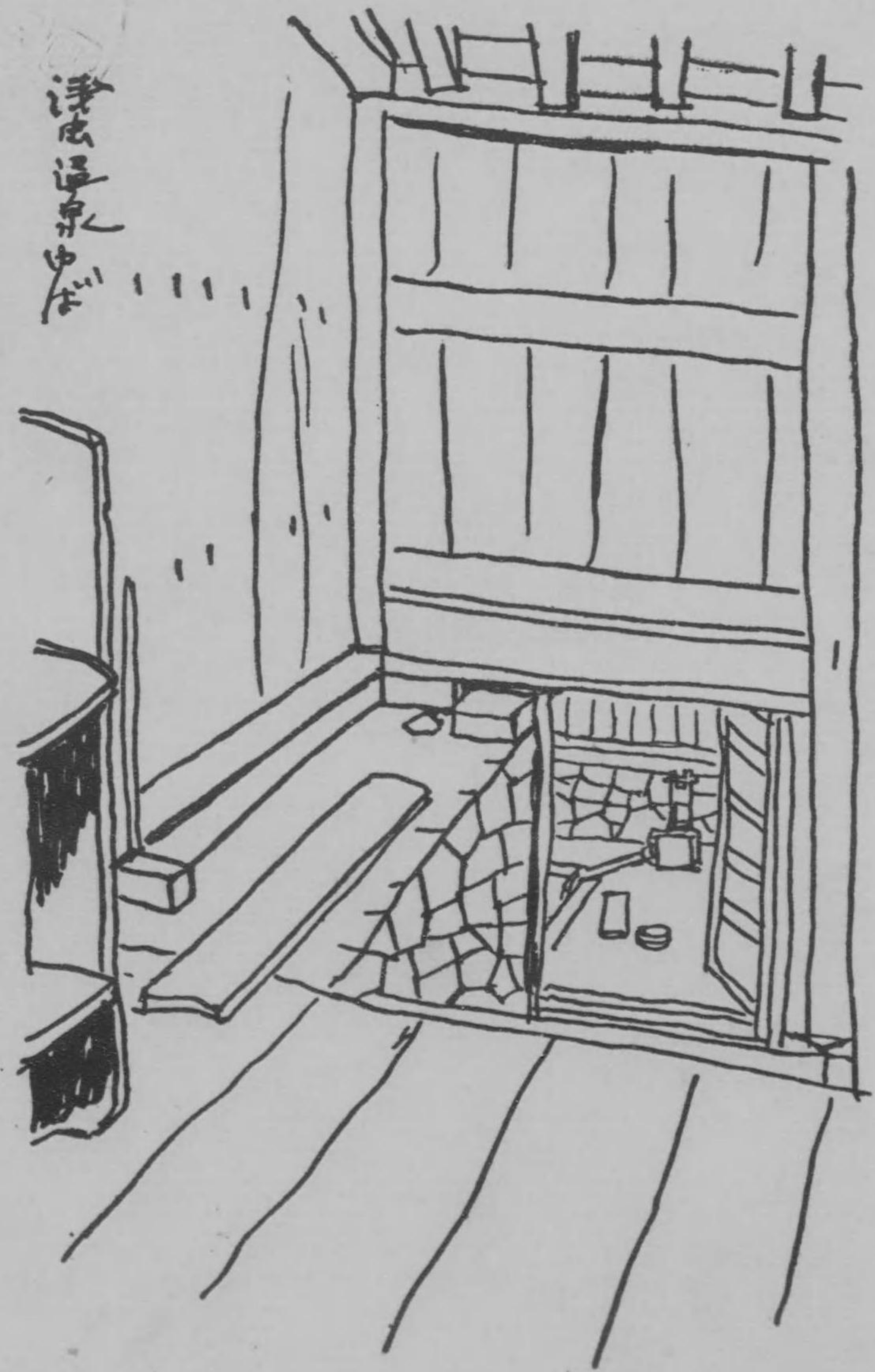

浄土堂  
内

