Державний архів Київської області
Фонд № 2
Опис № 145
Справа № 969

Державний архів Київської області
Фонд № 2
Опис № 145
Справа № 969

Канцелярия киевского
(наименование фондообразователя)

губернатора
(название структурной части)

ДЕЛО №___

Дело о выдаче иностранных подданных русских паспортов.

Начато 5 ноября 1901 Кончено 20 ноября 1901 г.

на _____ листах

Центральный государственный исторический архив УССР

Фонд № 2 оп. № 145 ед. хр. № 969.

Державний архів Київської області
Фонд № 2
Опис № 145
Справа № 969

ЕГО ПРЕВОСХОДИТЕЛЬСТВУ

Господину Кіевскому Губернатору.

18 НОЯБ 1901
ГУБЕРНАТОРА

Бердичевскаго Уѣзднаго Исправника

16 Ноября 1901 г.

№ 8074

По Канцеляріи.

Часть Паспортная.

РАПОРТЪ.

1

Вслѣдствіе ходатайства проживающаго въ с. Пяховой Австрійскаго подданнаго Густава Капица о выдачѣ ему новаго русскаго билета, представляя при семъ старый русскій билетъ

ГЕРБОВАЯ МАРКА ШЕСТЬДЕСЯТЬ КОП. 60

16 Нояб. 1901

[illegible] 4439

[illegible] 35/23

[illegible]

[illegible]

№ 26

съ приложеннымъ къ сему паціональнымъ видомъ, равно почтенную на рапортъ гербовую 6 коп. марку, имѣю честь донести Вашему Превосходительству, что къ удовлетворенію ходатайства Калмуза никакихъ препятствій не встрѣчается.

Губернскій Исправникъ

Прописанъ ... первого Января 1901 года

Пом. Надзирателя ... Казатина ... [illegible]

БИЛЕТЪ

VALABLE POUR UN AN.

ОТЪ
КІЕВСКАГО ГУБЕРНАТОРА.
Ноября 1900 года.
№ 4174.

ПРИМѢТЫ:
Вѣроисповѣданія кат.
Лѣта 61.
Ростъ средн.
Волосы
Брови
Глаза
Носъ
Ротъ умѣр.
Подбородокъ
Лицо кругл.
Мѣсто рожденія

ОСОБЫЯ ПРИМѢТЫ:
нѣтъ

Г. С. Кашицъ
Подпись предъявителя

Данъ на жительство и переѣзды въ Имперіи, Царствѣ Польскомъ и Финляндіи срокомъ на одинъ годъ австрійскому подданному Густаву Кашицу, на основаніи національнаго вида, выданнаго въ Кіевѣ 15 Октября 1891 года № 363 и явленнаго въ Россійско 3523 ...въ ... 1 ... года за №

Причитающійся гербовый сборъ уплаченъ.

GÜLTIG AUF 1 JAHR.

Губернаторъ,
Генералъ-Маіоръ

За Правителя Канцеляріи

(См. на оборотъ).

ПЕЧАТЬ КІЕВСКАГО ГУБЕРНАТОРА

2а

Билетъ этотъ въ Бердичевскомъ Уѣздномъ Полицейскомъ Управленiи явленъ и въ книгу подъ № 167 записанъ Нояб. 14 дня 1900 г.

Секретарь [illegible]

№ 4419

ЕГО ПРЕВОСХОДИТЕЛЬСТВУ

Господину Кіевскому Губернатору.

3

...СКАГО 1901 ГУБЕРНАТОРА

Бердичевскаго Уѣзднаго Исправника

16 Ноября 1901 г.

№ 8073.

По Канцеляріи.

Часть Паспортная

РАПОРТЪ.

Вслѣдствіе ходатайства Австрійской подданной Матильды Костка о выдачѣ ей съ дѣтьми: Розою и Станиславомъ новаго русскаго билета, представляя при семъ старый русскій би-

ГЕРБОВАЯ МАРКА ШЕСТЬДЕСЯТЬ КОП. 60

16 Нояб. 1901 г.

рус. вид. № 11138.
...
Бердич. ...
№ 3122.

326

лет съ приложеннымъ къ нему національнымъ видомъ, равно погашенную на рапортѣ гербовую 5 коп. марку, имѣю честь донести Вашему Превосходительству, что въ удовлетвореніе ходатайства Костка никакихъ препятствій не встрѣчается.

Губернскій Исправникъ Ольшевскій

Билетъ этотъ представленъ для переписки на новой 8 Ноября 1901 г.
Пов. Надзиратель
М. Керамов...

VALABLE POUR UN AN. — GULTIG AUF I JAHR.

БИЛЕТЪ

ОТЪ КІЕВСКАГО ГУБЕРНАТОРА.

8 Ноября 1900 года.

№ 4727

ПРИМѢТЫ:

Вѣроисповѣданія Кат.
Лѣта 46
Ростъ средн.
Волосы
Брови т. рус.
Глаза
Носъ
Ротъ умѣр.
Подбородокъ
Лицо чист.
Мѣсто рожденія

ОСОБЫЯ ПРИМѢТЫ: нѣтъ

Матильда Хоштка

Подпись предъявител

Данъ на жительство и переѣздъ въ Имперіи, Царствѣ Польскомъ и Финляндіи срокомъ на одинъ годъ австрійской подданной Матильдѣ Хостка, *на основаніи національнаго вида, выданнаго въ* Кенигсбергѣ 7 Октября 1888 *года № 225 и явленнаго въ Россійско*мъ Консульствѣ *въ* Вѣнѣ 24 Ноября 1888 *года за №* 5868, съ дѣтьми: Фроню и Станиславомъ.—

Причитающійся гербовый сборъ уплаченъ.

Кіевскій Губернаторъ,
Генералъ-Маіоръ Трепов

За *Правителя Канцеляріи* [подпись]

ПЕЧАТЬ КІЕВСКАГО ГУБЕРНАТОРА

ПОЖНЯНСКІЙ ... ПАВЛОВСКОЙ ВОЛ. ... КАЗАТИНЪ КІЕВ. ГУБ.

(См. на оборотъ).

4а

Билет этот в Бердичев-
ском Уездном Полицейском
Управлении явлен и в книгу
под № 168 записан Нояб. 11 дня
1900 г.

Секретарь [illegible]

Его Превосходительству

Господину Кіевскому Губернатору.

Кіевскаго Губернатора 17 ноя 1901

Сквирскаго Уѣзднаго Исправника.

Рапортъ.

«14» Ноября 1901 г.

№ 8054

По канцеляріи.

Часть паспортная.

Проживающій въ с. Великихъ Лисовцахъ Австрійскій подданный Карлъ Строжелецкій обратился съ просьбою объ исходатайствованіи ему новаго русскаго билета на дальнѣйшее жительство съ семействомъ въ Имперіи.

Представляя при семъ старый русскій билетъ иностранца Строжелецкаго, съ національнымъ паспортомъ и 80 коп. гербовой маркой, наклеенной на билетъ,

Гр. Общ. № 1137. ... 3 г. ... 1901 г. Сквир. Испр. № 9123.

Имѣю честь донести Вашему Превосходительству, что къ выдачѣ мѣщанину Строжелецкому новаго русскаго билета на жительство съ семействомъ въ Имперіи препятствій не встрѣчается. При этомъ докладываю, что просрочка русскаго билета произошла вслѣдствіе возбужденнаго Строжелецкимъ въ Губернскомъ Правленіи ходатайства о принятіи въ русское подданство и при пересылкѣ находился его билетъ, ходатайство его оставлено безъ удовлетворенія и билетъ присланъ при предложеніи Губернскаго Правленія отъ 19 Октября сего года за № 3564, который врученъ Строжелецкому 24 сего Ноября и того же числа принятъ отъ него для пересылки.

Уѣздный Исправникъ [signature]

6

БИЛЕТЪ

ОТЪ
КІЕВСКАГО ГУБЕРНАТОРА.
31 Іюля 1900 года.
№ 2693

ПРИМѢТЫ:
Вѣроисповѣданія Катол.
Лѣта 61
Ростъ в. средн.
Волосы
Брови
Глаза
Носъ
Ротъ / умѣр.
Подбородокъ
Лицо чистое
Мѣсто рожденія

ОСОБЫЯ ПРИМѢТЫ:
нѣтъ

Подпись предъявителя
неграмотенъ.

Данъ на жительство и переѣзды въ Имперіи, Царствѣ Польскомъ и Финляндіи срокомъ на одинъ годъ австрійскому подданному Карлу Стрелецкому, на основаніи національнаго вида, выданнаго въ Тарновѣ 10 Апрѣля 1885 года № 322 и явленнаго въ Россійскомъ Консульствѣ въ Бродахъ 12/24 Апрѣля 1885 года за № 665, с женою Маріею и дѣтьми: Юліею, Францискомъ и Томасомъ.—

Причитающійся гербовый сборъ уплаченъ.

И. д. Кіевскаго Губернатора,
Вице-Губернаторъ [illegible]

За Правителя Канцеляріи [illegible]

VALABLE POUR UN AN.

GÜLTIG AUF 1 JAHR.

6а

Въ Сквирскомъ Уѣздномъ Полицейскомъ Управленіи явленъ и въ книгу подъ № 74 записанъ. 8 Августа 1900 года.

Исправникъ А. [illegible]

СКВИРСКОЕ УѢЗДНОЕ ПОЛИЦЕЙСКОЕ УПРАВЛ.

~~1900 г. Августа 8 дня~~
~~[illegible] Сквирскаго~~
~~[illegible] Уѣзда [illegible]~~
~~въ книгу подъ № [illegible]~~
~~[illegible]~~

... 3 СТАНА ... УѢЗДА

Приставъ [signature]

У Пристава 3 стана Сквирскаго Уѣзда [illegible] 4 Ноября 1901 г. просроченъ [illegible] въ виду того, что находится въ Кіевскомъ Губернскомъ Правленіи подъ ходатайство [illegible] русскаго подданства, [illegible] предложеніе Губернскаго Правленія отъ 30 Октября 1901 г. за № 2564, и вручить [illegible] 4 Ноября 1901 г. Приставъ 3 стана [signature]

Его Превосходительству

Господину Кіевскому Губернатору.

Липовецкаго Уѣзднаго Исправника

№ 6885.

Ноября 15 дня 1901 г.

По Канцеляріи
Часть тайная.

Рапортъ.

Проживающій въ м. Монастырищахъ, выѣзженскаго тожъ Уѣзда, Австрійскій подданный Генрихъ-Петръ Вузовскій обратился ко Мнѣ съ просьбой объ исходатайствованіи ему Высочайшаго Вашего Императорскаго Величества Всемилостивѣйшаго разрѣшенія на

дальнейшее пребывание въ Россійской Имперіи.

Предполагая при семъ отправить русскій билетъ, съ приложеніемъ къ нему полученныхъ вторыхъ прогоновъ и одну гербовую 60 коп. долговую марку, имѣю честь донести Вашему Превосходительству, что препятствій къ удовлетворенію ходатайства Бзовскаго не встрѣчается.

Управляющій Министерствомъ Внутреннихъ Дѣлъ

Полученъ для перем...
... дня 189 ...
Приставъ ... стана
Липовецкаго уѣзда

БИЛЕТЪ

ОТЪ
КІЕВСКАГО ГУБЕРНАТОРА.
Декабря 1900 года.
№ 9218

ПРИМѢТЫ:
Вѣроисповѣданія Католич.
Лѣта 65.
Ростъ средн.
Волосы
Брови
Глаза
Носъ
Ротъ
Подбородокъ
Лицо овальное
Мѣсто рожденія

ОСОБЫЯ ПРИМѢТЫ:
Нѣтъ

Подпись предъявителя
Генрих Петр. Ковальский

Данъ на жительство и переѣзды въ Имперіи, Царствѣ Польскомъ и Финляндіи срокомъ на одинъ годъ Австрійскому подданному Генрих-Петр. Ковальскому на основаніи національнаго вида, выданнаго въ Сигетѣ 27 Іюля 1897 года № 7407/282 и явленнаго въ Россійскомъ 18 сентября въ Бродахъ 9/21 Октября 1897 года за № 12481

Причитающійся гербовый сборъ уплаченъ.

Кіевскій Губернаторъ,
Генералъ-Маіоръ

За Правителя Канцеляріи

(См. на оборотѣ).

VALABLE POUR UN AN.
GUETIG AUF EIN JAHR.

8а

166

У Пристава 3-го Стана Липовецкаго
уѣзда явленъ и съ книгу Монастырищ-
скаго Сахарнаго Завода подъ № 166
записанъ 1901 года Нояб. 4 дня.
Приставъ [signature]

Въ Васильковскомъ
Уѣздномъ Полицейскомъ
Управленіи явленъ и въ
книгу подъ № 305 записанъ
11 Ноября 1900 г.

Помощникъ Васильковскаго
Уѣзднаго Исправника [signature]

Васильк. Уѣздное Полицейск. Управ.

Секретарь [signature]

Столоначальникъ Кучер[illegible]

№ 8443.

ЕГО ПРЕВОСХОДИТЕЛЬСТВУ

Господину Кіевскому Губернатору

КІЕВСКАГО
17 НОЯБ 1901
ГУБЕРНАТОРА

Уманскаго Уѣзднаго Исправника

Рапортъ.

Ноября 13 дня 1901 г.

№ 10588

По канцеляріи
Часть паспортная.

Проживающій въ г. Умани Турецкій подданный Мустафа сынъ Хусейна Сезаваръ Оглы при прошеніи представляя документы за № 1806 старый русскій билетъ, за № 5560 - національный видъ и 60 коп. гербовую марку просить исходатайствовать ему новый русскій билетъ на дальнѣйшее пребываніе въ Россійской Имперіи.

рус. билет № 4454.
Нац. видъ № 5560
2 ноября 1901 г.
Уман. Исправ.
№ 9110.

Приложенія эти представляя Вашему Превосходительству имѣю честь донести, что къ удовлетворенію ходатайства иностранца этого препятствій не встрѣчается.

Уѣздный Исправникъ [signature]

Принятъ 21 Ноября 1900

Приставъ Бодиско

БИЛЕТЪ.

Видъ на жительство срокомъ на одинъ годъ.
Aufenthalts Pass, gultig auf ein Jahr.
Permis de séjour, valable pour un an.

10

ОТЪ ХЕРСОНСКАГО ГУБЕРНАТОРА.

Ноября 2 дня 1900 года.

№ 1806

ПРИМѢТЫ:

Вѣроисповѣданія Магомет.

Лѣта 24
Ростъ 2 арш. 5 вер.
Волосы } т.-русые.
Брови }
Глаза сѣрые
Носъ }
Ротъ } Умѣренные.
Лицо Чистое
Холостъ или женатъ Холостъ

Особыя примѣты:
Нѣтъ.

Подпись предъявителя Д-Негра-Мотенъ.

Мѣсто родины: г. Pisa.

Данъ на жительство и черезъ границу въ Россійской Имперіи въ теченіи одного года Турецко-подданному Мустафу, сыну Хусейна Сезавар Оглы, прибывшему въ Россію 19 Августа 1899 года по національному паспорту, явленному въ Россійско-Императорскомъ Вице-Консульствѣ въ Pisѣ 18-го того же Августа подъ № 5560

съ тѣмъ, чтобы по истеченіи срока этому билету таковой былъ немедленно представленъ для возобновленія тому Начальнику губерніи, въ вѣдѣніи котораго предъявитель будетъ имѣть жительство. При семъ припечатанъ національный видъ. Гербовый сборъ уплаченъ.

Иностранецъ этотъ обязанъ: 1) на мѣстѣ жительства, или во время переѣздовъ, настоящій билетъ заявлять Полиціи, для сдѣланія надписи; 2) за истеченіемъ срока билету, при исходатайствованіи новаго билета, или заграничнаго паспорта, должно представить тому Губернатору, въ губерніи котораго будетъ проживать, кромѣ билета и національнаго вида, завѣреніе Полиціи, что къ выѣзду за границу нѣтъ препятствій, и 3) за просрочку билета виновный подвергается денежному взысканію по 61 ст. Устав. о наказаніяхъ, налагаемыхъ Мировыми Судьями, и 1220 ст. Суд. Уст.

L'étranger est tenu: 1) de faire viser le présent billet de sejour à la police au lieu de son domicile ou pendant ses déplacements; 2) le billet de séjour périmé, de le présenter, lors des démarches à l'effet d'en obtenir un nouveau ou un passe port pour l'étranger, au gouverneur du gouvernement où il sera domicilié, ainsi que son passe-port national et un certificat de la police attestant qu'il n'y a aucun obstacle à son départ pour l'étranger; 3) en cas de péremption du billet de séjour, le coupable sera passible d'une amende conformément à l'article 61 du code des peines prononcées par les juges de paix et à l'article 1220 du code pénal.

Oben bezeichnete Auslander ist verpflichtet: 1) Vorstehendes Billet an seinem Aufenthaltsorte oder wähiend, seiner Umzüge der betreffenden ortspolizei vorzuzeigen; 2) nach Verlauf der im vorstehenden Billete angegebenen Frist muss der Jnhaber des Billets behufs Erneuerung desselben oder behufs Erl ngung eines Reisepasses ins Ausland dem gouverneur des gouv, rnements, in welchem er sich aufhalten wird, ausser diesem Billete und seinem Nati nalpasse noch eine Bescheinigung der Palizei verze igen dass seiner Reise ins Ausland nichts im Wege steht, und 3) wenn das Billet nach abgel ufener Frist nicht gleich erneuert wird, wird der Schuldige laut Artikel 61 der strafgerichtsordnung für die Friedensrichter und laut Artikel 1220 der Gerichtsordnung zu einer Geldstrafe verurteilt.

Губернаторъ Кн. Оболенскій

Управляющій Канцеляріею

Выдан этотъ явленъ въ Александрѣевскомъ
Уѣздномъ Полицейскомъ Управленіи и въ книгу
записанъ подъ № 146. Ноября 8 дня
1900 года
Исп. Должности Начальника

Столоначальникъ

№ 9593 11-Ш 1901

190 1 года Октября 12 дня явил ся
въ Канцелярію Г. Кіевскаго Губернатора француз-
скій
поддан ный, Влади-
міръ Артуръ
Массіу и заявил ъ ходатай-
ство о выдачѣ ему русск.
билета

1) Гдѣ проживаетъ Гост. Кон-
тиненталь

2) Какіе представлены документы, кѣмъ и когда выданы таковые: Русскій билетъ, выданный Кіев-
скимъ Г.
Губернаторомъ 4 Октября 1900 года
за № 3634 и національный видъ, выданный въ
года за № 27.

Гербовая марка шестьдесять коп. 60

Дежурный Чиновникъ [signature]

Отмѣтка объ исполненіи

Изготовленны иностран...
отъ 23 Октября 1901 за № 4473, вмѣстѣ
съ національнымъ видомъ за № 74 отосланъ для врученія по
принадлежности Кіевск. полиц.
Октября 23 дня 1901 г. за № 9174.

Помощникъ Правителя Канцеляріи [stamp] [signature]

20/XI выслано заказным в Киевъ Подъяр. 14

БИЛЕТЪ

ОТЪ
КІЕВСКАГО ГУБЕРНАТОРА.
4 Октября 1900 года.
№ 3654.

ПРИМѢТЫ:
Вѣроисповѣданія Р. Кат.
Лѣта 17.
Ростъ средній
Волосы
Брови } темно-русые
Глаза сѣрые
Носъ
Ротъ } обыкновенные
Подбородокъ круглый
Лицо чистое
Мѣсто рожденія
г. Варшава
ОСОБЫЯ ПРИМѢТЫ:
нѣтъ

Подпись предъявителя
В. А. Массэ

Данъ на жительство и переѣзды въ Имперіи, Царствѣ Польскомъ и Финляндіи срокомъ на одинъ годъ отставному унтеръ-офицеру Владиславу Артуру Массэ, на основаніи національнаго вида, выданнаго въ Кіевѣ Іюлемъ 1900 года № 27 и явленнаго въ Россійское Консульство въ Львовѣ 7/20 Августа 1900 года за № 7799.

Причитающійся гербовый сборъ уплаченъ.

И. д. Кіевскаго Губернатора,
Вице-Губернаторъ

За Правителя Канцеляріи

20/X

VALABLE POUR UN AN. GÜLTIG AUF 1 JAHR.

13

№ 2447

ОДЕССА

ПЕРЕСЫПСКІЙ УЧАСТОКЪ

7 Іюня 190 1

ДАЧА № 31 Яхимовича

Приставъ

Hôtel du St.-Pétersbourg № 10 Odessa

№ 2954 / 13 с 1882

1901 года Января 20 дня явился въ Канцелярію Г. Кіевскаго Губернатора Австрійскій подданный Антоній Гацелина

и заявилъ ходатайство о выдачѣ ему русскаго билета

1) Гдѣ проживаетъ Дача Шедель № 3 на дачной ул. на Шулявкѣ

2) Какіе представлены документы, кѣмъ и когда выданы таковые: Русскій билетъ, выданный Кіевскимъ Губернаторомъ 2 Января 1900 года за № 4099 и національный видъ, выданный въ Кіевѣ 1898 года за № 1141

Дежурный Чиновникъ [подпись]

Отмѣтка объ исполненіи

Изготовленны иностран

отъ 2 Января 1901 г. за № 4472 вмѣстѣ съ національнымъ видомъ за № 1141 отосланъ для врученія по принадлежности Кіевск. Полицм. Января 23 дня 1901 г. за № 973.

Помощникъ Правителя Канцеляріи

Леонидъ Фларіановичъ Блантовинъ

Справка о [illegible] 15–16 л.

БИЛЕТЪ

ОТЪ
КІЕВСКАГО ГУБЕРНАТОРА.
2 Апрѣля 1900 года.
№ 4099.

ПРИМѢТЫ:
Вѣроисповѣданія Катол.
Лѣта 15
Ростъ средн.
Волосы
Брови / рус
Глаза
Носъ
Ротъ / умѣр.
Подборбдокъ
Лицо чистое.
Мѣсто рожденія

ОСОБЫЯ ПРИМѢТЫ:
веснушки

Подпись предъявителя
Антоніе Ганделлинъ

Дань на жительство и переѣзды въ Имперіи, Царствѣ Польскомъ и Финляндіи срокомъ на одинъ годъ австрійскій подданной Антоніи Ганделлинъ на основаніи національнаго вида, выданнаго въ Кіевѣ 22 Іюня 1893 года № 1141 и явленнаго въ Россійско въ 1 года за №

Причитающійся гербовый сборъ уплаченъ.

Кіевскій Губернаторъ,
Генералъ-Маіоръ

За Правителя Канцеляріи

(См. на оборотѣ).

VALABLE POUR UN AN. GULTIG AUF 1 JAHR.

Въ [illegible] Городской полиціи явлено

29 Ноября 900 4976

1902 года 2/12 дня

Явленъ въ Лукьяновскомъ полицейскомъ участкѣ г. Кіева изъ дома № 7 по Кадет[ской] улицѣ.

Надзиратель [illegible]

1902 года 9/12 дня

Явленъ въ Бульварномъ полицейскомъ уч. г. Кіева изъ дома № 9 по улицѣ [illegible]

[illegible]

9/

№ 2981 / 15 Д ... 1901

КАНЦЕЛЯРІЯ КІЕВСКАГО ГУБЕРНАТОРА. 23 ІЮНЬ

190 1 года Июня 23 дня явил ась въ Канцелярію Г. Кіевскаго Губернатора Французская поддан ная Юдит Ирма Деколин и заявил а ходатайство о выдачѣ нов. рус. бил.

1) Гдѣ проживаетъ Михайловская ул. № 12

2) Какіе представлены документы, кѣмъ и когда выданы таковые: Русскій билетъ, выданный Кiевским Губернаторомъ 30 ноября 1900 года за № 4913 и національный видъ, выданный въ 1899 года за № 56

Дежурный Чиновникъ Каевск...

Здрав...

Отмѣтка объ исполненіи

Изготовленны иностран

отъ 23 июня 1901 г за № 4470 вмѣстѣ съ національнымъ видомъ за № 56 отосланъ для врученія по принадлежности

июня 23 дня 190 1 г. за №

Помощникъ Правителя Канцеляріи Леонидъ Феофиловичъ Пянтабскій

Напишите вид по ... Ерм... Двориатко!

Ирма Деколин

16 18

Мех. ди. 9. № 12

VALABLE POUR UN AN.

БИЛЕТЪ

ОТЪ КІЕВСКАГО ГУБЕРНАТОРА.

10 Ноября 1900 года.

№ 4543.

ПРИМѢТЫ:

Вѣроисповѣданія

Лѣта 26

Ростъ

Волосы

Брови

Глаза

Носъ

Ротъ

Подбородокъ

Лицо

Мѣсто рожденія

ОСОБЫЯ ПРИМѢТЫ:

Подпись предъявительницы

Данъ на жительство и переѣзды въ Имперіи, Царствѣ Польскомъ и Финляндіи срокомъ на одинъ годъ французской *подданной* Маріи-Юліи-Ирмы Детланичъ, *на основаніи національнаго вида, выданнаго въ* Берлинѣ 24 Ноября 1899 *года № 56 и явленнаго въ Россійско*мъ Консульствѣ *въ* Берлинѣ 3/16 Іюня 1900 *года за №* 2038

Причитающійся гербовый сборъ уплаченъ.

GULTIG AUF 1 JAHR.

КІЕВСКАГО ГУБЕРНАТОРА

Кіевскій Губернаторъ,
Генералъ-Маіоръ [signature]

За Правителя Канцеляріи [signature]

(См. на оборотъ).

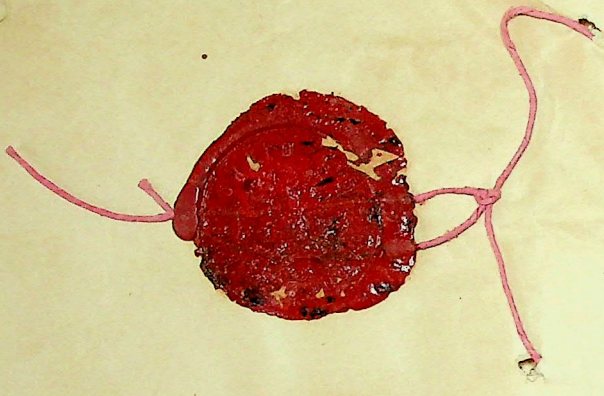

21 Aber 901 4563

№ 2981

Приняты отъ Крестьянской подданной Австрiи Юлии [illegible] [illegible] по изготовленiи [illegible] [illegible] билета будутъ ~~отосланы~~ [illegible] ~~Кiевскому~~ [illegible] въ канцелярiи для врученiя ~~по принадлежности~~ Ноября 25 дня 1908 года.

Гербовый сборъ уплаченъ.

Дежурный Чиновникъ
Канцелярiи Кiевскаго Губернатора [illegible signature]

№ 2949 1857. 21

190 1 года Ноябр. 20 дня явилась

въ Канцелярію Г. Кіевскаго Губернатора

поддан ная Дворянка Екатерина-Феброния

Несис

и заявил а ходатайство о выдачѣ ей русскаго билета

1) Гдѣ проживаетъ М.-Владимірская

№ 72.

2) Какіе представлены документы, кѣмъ и когда выданы таковые: Русскій билетъ, выданный

Кіевскимъ

Губернаторомъ 25 Ноября 1900 года за № 4402 и національный видъ, выданный въ Кіевѣ 1884 года за № 40

Дежурный Чиновникъ

Отмѣтка объ исполненіи

Изготовленны иностран

отъ 23 Ноября 1901 г. № 4476, вмѣстѣ съ національнымъ видомъ за № отосланъ для врученія по принадлежности

Помощникъ Правителя Канцеляріи

Леонидъ Ософилактовъ Біантобокій.

22

10

БИЛЕТЪ

VALABLE POUR UN AN.

ОТЪ
КІЕВСКАГО ГУБЕРНАТОРА.

21 Ноября 1900 года.

№ 4402.

ПРИМѢТЫ:

Вѣроисповѣданія Католич.
Лѣта 63.
Ростъ средн.
Волосы
Брови темн.рус.
Глаза
Носъ
Ротъ умерен.
Подбородокъ
Лицо чистое
Мѣсто рожденія

ОСОБЫЯ ПРИМѢТЫ:

Nesle

Подпись предъявител [illegible]

Данъ на жительство и переѣзды въ Имперіи, Царствѣ Польскомъ и Финляндіи срокомъ на одинъ годъ Французской подданной Екатеринѣ Францевнѣ Несле, на основаніи національнаго вида, выданнаго въ Кіевѣ 23 Января / 14 Февраля 1884 года № 40 и явленнаго въ Россійско .... въ .... 1 ...... года за № ....

Причитающійся гербовый сборъ уплаченъ.

GÜLTIG AUF 1 JAHR.

Кіевскій Губернаторъ,
Генералъ-Маіоръ [signature]

За Правителя Канцеляріи [signature]

(См. на оборотъ).

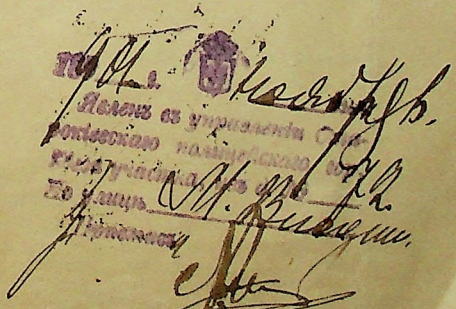

23 8/6

Въ Кіевской Гор[одской] полиціи явлено

6 Марта 1901 г. Подъ № 1023

Года 5 - МАР 1901

Явленъ въ Дворцовомъ
полицейскомъ уч. г. Кіева
въ дома № 4
По улицѣ Инст. Кругл[illegible]

Надзирателя М. Трубин[illegible]

Въ Кіевской Городской полиціи явлено

6 Нояб 1901 г. Подъ № 1023

№ 2957 № 1854

190 1 года Января 20 дня явился

въ Канцелярію Г. Кіевскаго Губернатора

Авсѣй. 24

подданный Иванъ Гевко

и заявилъ ходатайство о выдачѣ ему руск. билета

1) Гдѣ проживаетъ Фундуклеевская 45

2) Какіе представлены документы, кѣмъ и когда выданы таковые: Русскій билетъ, выданный

Кіевскимъ

Губернаторомъ 20 Января 1900 года за № 4384 и національный видъ, выданный въ Звенигородѣ 1882 года за № 4563

Дежурный Чиновникъ Гончаренко

Отмѣтка объ исполненіи

Изготовленны иностран

отъ 23 Января 1901 за № 1775.

съ національнымъ видомъ за № 8556 посланъ для врученія по принадлежности

дня 190 1 г. за №

Помощникъ Правителя Канцеляріи Ософилактовъ

Біантобокія.

21

25

БИЛЕТЪ

ОТЪ
КІЕВСКАГО ГУБЕРНАТОРА.
Апрѣля 1900 года.
№ 4384.

ПРИМѢТЫ:
Вѣроисповѣданія Католикъ
Лѣта 47
Ростъ малый
Волосы
Брови
Глаза
Носъ
Ротъ
Подбородокъ
Лицо
Мѣсто рожденія

ОСОБЫЯ ПРИМѢТЫ:
Шаръ

Подпись предъявителя

Данъ на жительство и переѣзды въ Имперіи, Царствѣ Польскомъ и Финляндіи срокомъ на одинъ годъ Австрійскомъ подданному Иванъ Левко на основаніи національнаго вида, выданнаго въ Збаражѣ 21 Апрѣля 1899 года № 17/3567 и явленнаго въ Россійско Волочискомъ въ Бродахъ 20 Апрѣля / 4 Мая 1899 года за № 7288

Причитающійся гербовый сборъ уплаченъ.

Кіевскій Губернаторъ,
Генералъ-Маіоръ

За Правителя Канцеляріи

(См. на оборотѣ).

VALABLE POUR UN AN.

GÜLTIG AUF 1 JAHR.

2526

Предъявитель сего билета обязанъ заявлять оный полиціямъ по принадлежности: по истеченіи срока или при желаніи отправиться за границу, предъявитель, если будетъ находиться въ губернскомъ городѣ или уѣздѣ онаго, долженъ представить сей билетъ, безъ подачи письменной просьбы, въ Канцелярію Губернатора, а если будетъ проживать въ другомъ уѣздѣ, то предоставляется ему о выдачѣ новаго билета обращаться съ просьбой въ мѣстную уѣздную или городскую полицію по принадлежности. За проживаніе съ просроченнымъ билетомъ виновный подлежитъ взысканію установленнаго закономъ штрафа.

Если иностранцу представится необходимость отдѣлить припечатанный къ настоящему билету національный паспортъ, то для этого онъ долженъ обратиться, на основаніи циркуляра Министра Внутреннихъ Дѣлъ отъ 13 Мая 1882 г. за № 1240, къ чиновнику Полиціи по мѣсту своего жительства, отъ котораго и будетъ зависѣть отобщить національный видъ отъ русскаго билета, съ учиненіемъ на послѣднемъ соотвѣтствующей о томъ надписи; за несоблюденіе настоящаго порядка, т. е. за самовольное отдѣленіе русскаго билета отъ національнаго вида, виновные подлежатъ отвѣтственности по 29 ст. Уст. о нак., нал. Мир. Суд.

Австрійскій подданный Иванъ Ва-
сильевъ Гевко вступилъ въ законный
бракъ 21 Мая 1901 года въ Воскресенской
церкви села Кошары Кокотскаго
уѣзда Черниговской губерніи съ Крестьянкой
села Кошары Глафирой Васильевой Гагиной
православнаго. Сего 1901 года Іюня
11 дня. Священникъ Іоаннъ Бурковскій
Письмоводитель Иванъ Терновскій

26

2.10 г

6170
1849
1965.

4 Декабр 900 . . . 5046

...въ Старо-...

...ск...

...домъ №...

№ 295 27 1901.

190 1 года Ноября 20 дня явился

въ Канцелярію Г. Кіевскаго Губернатора

Итальянск-

поддан ный Де-Марій Фран

Леско

и заявил ходатайство о выдачѣ ему съ семью и детьми

русскаго билета

1) Гдѣ проживаетъ Булаховскій Куд

№ 41

2) Какіе представлены документы, кѣмъ и когда выданы таковые: Русскій билетъ, выданный

Московскимъ

Губернаторомъ 20 Ноября 1900 года

за № 12876 и національный видъ, выданный въ

года за №

Дежурный Чиновникъ

Отмѣтка объ исполненіи

Изготовленны иностран

отъ 23 Ноября 1901 г. за № 14174 вмѣстѣ

съ національнымъ видомъ за № 65 отосланъ для врученія по

принадлежности

Ноября 23 дня 1901 г. за №

Помощникъ Правителя Канцеляріи

Лист предъявителя
Выданъ отдѣльный билетъ на Жительство. Москва 1900 г.
Зав. Ин. Отдѣл.

Цѣна 60 коп. - 1879

ЦѢНА 40 КОП. СЕРЕБРОМЪ

БИЛЕТЪ

Изъ Иностраннаго отдѣленія Канцеляріи Московскаго Генералъ-Губернатора.

Москва.

25 Ноября 1900 г.

исходящаго реестра № 12717

Вѣроисповѣд. Катол.

Примѣты:

Лѣта 28.

Ростъ

Волосы
Брови } Черн.

Лобъ

Глаза

Носъ

Ротъ

Подбородокъ

Лицо

Особыя примѣты:

Холостъ, женатъ или вдовъ:

Подпись предъявителя

Мѣсто рожденія:

данный на пребываніе и переѣзды въ Россіи, срокомъ на одинъ годъ,

Итальянско-подданному Де-Мейрій Франческо съ урочнаго Пьемонтскаго и дѣтьми: Филоменою и Петромъ, изъ основ. нецѣлон. паспорта, ср. по 17 Мая 1901.

По истеченіи срока, каждый представляетъ свой билетъ къ возобновленію въ Канцелярію Начальника той губерніи, въ которой находиться будетъ; въ противномъ случаѣ какъ за продержаніе съ просроченнымъ билетомъ, а равно за непрописку онаго въ полиціи, взысканъ будетъ съ виновнаго узаконенный штрафъ.

Выданъ по док. хр. въ Арх. 1900 г. д. № 3114.

За Московскаго Генералъ-Губернатора
Московскій Губернаторъ

Завѣдывающій Отдѣленіемъ

Губернатора Московскаго Генералъ-

9876

Прописанъ старшаго полицеймейстера
Кіева по 4 участку мѣсто жительства
за № 1527 отъ 13 января 1901.

Итальянскій Консулъ въ Кіевѣ

Р. О. Камиловъ А. Романи

R. CONSOLATO D'ITALIA IN KIEW

19 7 года Мая 28 дня у Пристава
Сергіевскаго Посада явленъ и въ книгу
по 1-й Вокзальной улицѣ
по дому Ростовцева
подъ №390 записанъ.
Приставъ

Мая 29 1901

М. В. Д.
СЕРГІЕВО-ПОСАДСКАГО
ГОРОДСКАГО
ПОЛИЦЕЙСКАГО УПРАВЛЕНІЯ.

№ 31

Мая 29 дня 1901 г.
СЕРГІЕВСКІЙ ПОСАДЪ,
Московской губерніи.

Помощникъ
Секретарь

У ПРИСТАВА
1 стана
Дмитровскаго
УѢЗДА
Курской губерніи.
Дн. 15 дня 1901 г.
№ 170
Записан
Приставъ

1901 года
явленъ въ СТАРО-КІЕВ-
СКОМЪ ПОЛИЦЕЙСКОМЪ УЧ.
г. Кіева.
живъ дома №
По улицѣ

23б

...Полицейскаго надзирателя ... участка
декаб. 1900 года № 2026
домъ Батшина
Даниловъ [signature]

1900 года Декабря 8 дня въ Богородскомъ Уѣздномъ Полицейскомъ Управленіи явленъ и въ книгу подъ № 7 мъ записанъ. –

Помощникъ Исправника [signature]

Секретарь [signature]

1901 г. февраля 16 дня, в [illegible] сей въ Ржевскомъ Полицейскомъ Управленіи явленъ въ книгу подъ № 9 записанъ

Исправникъ [signature]

Секретарь [signature]

...ское уѣздное полицейское управленіе

Полицейскій надзиратель ... Тверской губерніи
марта
февраля 17 1901
№ 57
Пом. надз. [signature]

Въ Кіевской Городской полиціи явленъ
5 Марта 1901 г. Подъ № 1003

... 1901 г. № 73
... въ Лукьяновскомъ полицейскомъ участкѣ г. Кіева
№ 23
Дмитріев...
Полицейскій надзиратель [signature]

Въ Кіевской Городской полиціи явленъ
29 Октября 1901 г. Подъ № 1003

Въ Кіевской Городской полиціи явленъ
14 Апрѣля 1901 г. Подъ № 1003

1909

Цѣна 60 коп. 1879

ЦѢНА 40 КОП. СЕРЕБРОМЪ

БИЛЕТЪ

Изъ Иностраннаго отдѣленія Канцеляріи Московскаго Генералъ-Губернатора.

Москва.

13 Февраля 1901 г.

исходящаго реестра № 1740

данный на пребываніе и переѣзды въ Россіи, срокомъ на одинъ годъ,

Итальянско подданной

Павлинѣ Франческо

Вѣроисповѣд. Р. Кат.

Приметы:

Лѣта 35.

Ростъ средн.

Волосы

Брови } черн.

Лобъ

Глаза черн.

Носъ

Ротъ

Подбородокъ

Лицо

Особыя приметы:

По истеченіи срока, каждый представляетъ свой билетъ къ возобновленію въ Канцелярію Начальника той губерніи, въ которой находиться будетъ; въ противномъ случаѣ какъ за продержаніе съ просроченнымъ билетомъ, а равно за непрописку онаго въ полиціи, взысканъ будетъ съ виновнаго узаконенный штрафъ.

Выданъ по док. хр. въ Арх. 1901 г. д. № 3414

Конгон. паспортъ, ср. по 17 Мая 1901 г при 3 дѣтяхъ мужск.

За Московскаго Генералъ-Губернатора,
Московскій Губернаторъ

Холостъ, женатъ или вдовъ: Замужняя

Подпись предъявителя

Завѣдывающій Отдѣленіемъ

Мѣсто рожденія: Карбонара

1 21/2 81

Заявленъ въ Лукьяновскомъ полицейскомъ участкѣ г. Кіева подъ № 23 по Дмитріевской

[signature]

1917 года Мая 28 дня у Пристава Сергіевскаго посада явленъ и въ книгу по М. Вознесенской улицѣ по дому Ростовцев под № 3922 записанъ.

Приставъ [signature]

М. В. Д.

Сергіевопосадскаго Городского Полицейскаго Управленія

№ 30

Мая 29 1901

Сергіевскій посадъ, Московской губерніи.

Полицеймейстер [signature]

Секретарь [signature]

Паспортъ сей у Полицейскаго Надзирателя г. Алексина явленъ и въ книгу подъ № 2 записанъ. с Августа 19 дня 1901 года.

Полицейскій Надзиратель [signature]

Въ Кіевской Городской полиціи явленъ

2 Октября 1901 г. Подъ № 4418

№ 2256 от 1915 г.

190 1 года ноября 20 дня явился
въ Канцелярію Г. Кіевскаго Губернатора 32
Турецкій
поддан-ный Одесскій слесарь
Венціамина Шабтаева Лева
и заявилъ ходатайство о выдачѣ ему русск. бил.

1) Гдѣ проживаетъ Крещатикъ № 36

2) Какіе представлены документы, кѣмъ и когда выданы таковые: Русскій билетъ, выданный
Товарищескимъ
Губернаторомъ 30 Ноября 1200 года
за № 5695 и національный видъ, выданный въ
года за № 2629

Дежурный Чиновникъ

Отмѣтка объ исполненіи

Изготовленны иностран

отъ 23 ноября 1915 г. за № 4477, вмѣстѣ
съ національнымъ видомъ за № 443 отосланъ для врученія по
принадлежности
Кіевск. губ.
дня 190 г. за №

Помощникъ Правителя
Канцеляріи

33

БИЛЕТЪ

ОТЪ ТАВРИЧЕСКАГО ГУБЕРНАТОРА.

№ 5695.

«30» Ноября 1900 года.

г. Симферополь.

ПРИМѢТЫ:

Лѣта 17.

Ростъ средній

Волосы

Брови черн.

Глаза черн.

Носъ

Ротъ обыкновен.

Лицо чистое

Особыя примѣты нѣтъ.

ПОКАЗАНІЯ ПРЕДЪЯВИТЕЛЯ:

Уроженецъ г. Евпаторіи

Занятіе ученикъ

Вѣроисповѣданіе Караимскаго

Женатъ, холостъ или вдовъ

Подпись предъявителя Хамоата

Данъ на свободный проѣздъ и жительство въ Россійской Имперіи срокомъ на одинъ годъ Турецко подданному сыну Юдуда сыну Вениамина Шебтаева Леви.

на основаніи билета, выданнаго отцу его евр. Таврическимъ Губернаторомъ отъ 5 Апрѣля 1900 г. за № 2679 и Конс. свид. № 443.

Иностранецъ обязывается: 1) билетъ этотъ предъявить въ полиціи того мѣста, гдѣ будетъ имѣть жительство, а также заявить полиціи, при проѣздѣ изъ одной губерніи въ другую, и 2) по истеченіи срока, долженъ испросить другой билетъ у Начальника той губерніи, въ предѣлахъ коей будетъ находиться, при чемъ обязанъ представить національный видъ, по которому прибылъ изъ за границы, а при неимѣніи его матрикулъ или консульское свидѣтельство о національномъ своемъ происхожденіи.

За просрочку паспорта виновные подвергаются взысканію на основаніи 61 ст. Уст. о нак. нал. Мировыми Судьями и 1220 ст. Уст. ИМПЕРАТОРА АЛЕКСАНДРА II.

Гербовый сборъ оплаченъ.

Губернаторъ Шталмейстеръ Двора ЕГО ВЕЛИЧЕСТВА

За Управляющаго Канцеляріею

№ 6

В Евпаторийское
Уездное Полицей-
ское Управление
Явлен 10 Декабря 1900 г.

33 х 6

84

[illegible]

...ъ въ СТАРО-К...

...омъ полицейском...

г. Кіев...

изъ дома № 36

По улицѣ Крещатик

[illegible]

31 Декабр 910 4637

с № 5027

М. В. Д.

ВАСИЛЬКОВСКОЕ

уѣздное

ПОЛИЦЕЙСКОЕ УПРАВЛЕНІЕ.

Ноября 17 дня 1901 г.

№ 9088

г. Васильковъ, Кіевской губерніи.

Часть паспортная.

КІЕВСКАГО ... 1901 ГУБЕРНАТОРА

Его Превосходительству

Господину Кіевскому Губернатору.

35

Рапортъ.

Представляя при этомъ билетъ съ національнымъ видомъ Австрійскаго подданнаго Леона Мигды и гербовую марку на 60 коп., Полицейское Управленіе имѣетъ честь покорнѣйше просить Ваше Превосходительство о выдачѣ названному иностранцу новаго русскаго билета на жительство въ Имперіи, къ чему препятствій не встрѣчается, въ какой билетъ подлежатъ включенію жена Мигды Марія и дѣти: Иванъ,

рус. бил. № 4484.
Жит. выдач. 73
23 ноября 1901 г.
Васильк. Упр.
№ 9185.

3586

Отца, Иосифа, Гелена
и Людвига.-

Глубокий Уважающий Племянник

Помощник Секретаря Ю. Шимкевич

Секретарь Шимкевич

36

Прописанъ переписано 12 Сентября 1901 года.

Приставъ 1-го Стана Васильковскаго уѣзда

VALABLE POUR UN AN.

БИЛЕТЪ

ОТЪ КІЕВСКАГО ГУБЕРНАТОРА.

12 Сентября 1900 года.

№ 314.

ПРИМѢТЫ:

Вѣроисповѣданія Кат.

Лѣта 42

Ростъ средн.

Волосы / Брови т. рус.

Глаза

Носъ / Ротъ умѣр.

Подбородокъ

Лицо чист.

Мѣсто рожденія

ОСОБЫЯ ПРИМѢТЫ: нѣтъ

Подпись предъявител

Данъ на жительство и переѣзды въ Имперіи. Царствѣ Польскомъ и Финляндіи срокомъ на одинъ годъ австрійскому подданному Леону Мизга, на основаніи національнаго вида, выданнаго въ Бржезанахъ 21 Ноября 1882 года № 613 и явленнаго въ Россійскомъ Консульствѣ въ Бродахъ 13/25 Ноября 1882 года за № 20584, съ женою Маріею и дѣтьми Иваномъ, Осипомъ, Федоромъ, Еленою и Людвикомъ. —

Причитающійся гербовый сборъ уплаченъ.

За Кіевскаго Губернатора, Вице-Губернаторъ [signature]

Правитель Канцеляріи [signature]

ПЕЧАТЬ КІЕВСКАГО ГУБЕРНАТОРА

GÜLTIG AUF 1 JAHR.

[illegible] 1 руб. [illegible]!

37

Въ Васильковскомъ Уѣздномъ Полицейскомъ Управленіи явленъ и въ книгу подъ № 238, записанъ. 16 Сентябр. 1900.

Помощ. Исправника [illegible]

Секретарь [illegible]

Столоначальникъ [illegible]

ВАСИЛЬКОВ. УѢЗДНОЕ ПОЛИЦЕЙСК. УПРАВ.

38

~~Н. В. К.~~ [illegible]

~~ВАСИЛЬКОВСКОЕ~~

уѣздное

ПОЛИЦЕЙСКОЕ УПРАВЛЕНІЕ

Ноября 15 дня 1901 г.

№ 10427

г. Васильковъ, Кіевской губерніи.

Часть паспортная.

Его Превосходительству

Господину Кіевскому Губернатору.

[Кіевскаго 2. Нояб. 1901 Губернатора]

29

Рапортъ.

Представляя при этомъ билетъ съ національнымъ видомъ Австрійскаго подданнаго Іоганна Плоцицы и гербовую марку на 60 коп., Полицейское Управленіе имѣетъ честь покорнѣйше просить Ваше Превосходительство о выдачѣ названному иностранцу новаго русскаго билета на жительство въ Имперіи, къ чему препятствій не встрѣчается, въ каковый билетъ подлежатъ включенію жена Плоцицы Соломія и сыновья: Владиславъ, Францъ и Войцехъ (Адальбертъ)

Уѣздный Исправникъ Помощникъ Исправника А. [illegible]

Секретарь [illegible]

рус. билет 44483.
[illegible] Августа 16 (?)
[illegible] 1901 г.
Василек. [illegible]
№ 9184.

с. Мирина

Билетъ принятъ для хранения 7 Февраля 1901.
Пристав 2-го Стана Васильковского уѣзда
№ 39

Означенный въ семъ иностранецъ обязанъ въ теченіи годичнаго срока исходатайствовать новый національный видъ.

За Правителя Канцеляріи [signature]

VALABLE POUR UN AN.

БИЛЕТЪ

отъ
КІЕВСКАГО ГУБЕРНАТОРА.
8 Февраля 1900 года.
№ 518.

ПРИМѢТЫ:
Вѣроисповѣданія Катол.
Лѣта 56
Ростъ средн.
Волосы / св. рус.
Брови
Глаза
Носъ / умѣр.
Ротъ
Подбородокъ
Лицо овальн.
Мѣсто рожденія

ОСОБЫЯ ПРИМѢТЫ:
нѣтъ

Подпись предъявителя

Данъ на жительство и переѣзды въ Имперіи, Царствѣ Польскомъ и Финляндіи срокомъ на одинъ годъ Австрійскому подданному Іоганну Неблич, на основаніи національнаго вида, выданнаго въ Мисмечѣ 19 Апрѣля 1886 года № 10 и явленнаго въ Россійскомъ Консульствѣ въ Бродахъ 11/23 Апрѣля 1886 года за № 4052, и съ нимъ жена Софія и сынъ Владиславъ.—

Причитающійся гербовый сборъ уплаченъ.

GULTIG AUF I JAHR.

Кіевскій Губернаторъ,
Генералъ-Маіоръ Трепов

КІЕВСКАГО ГУБЕРН...

За Правителя Канцеляріи [signature]

(См. на оборотѣ).

Національный видъ отъ настоящаго билета отобщенъ и выданъ ключникъ, для замѣны на новый національный видъ. Марта 20 дня 1901 г.

Предъявитель сего билета обязанъ заявлять оный полиціямъ по принадлежности: по истеченіи срока, или при желаніи отправиться за границу, предъявитель, если будетъ находиться въ губернскомъ городѣ, или уѣздѣ онаго, долженъ представить сей билетъ, безъ подачи письменной просьбы, въ Канцелярію Губернатора, а если будетъ проживать въ другомъ уѣздѣ, то предоставляется ему о выдачѣ новаго билета обращаться съ просьбой въ мѣстную уѣздную или городскую полицію по принадлежности. За проживаніе съ просроченнымъ билетомъ виновный подлежитъ взысканію установленнаго закономъ штрафа.

Если иностранцу представится необходимость отдѣлить припечатанный къ настоящему билету національный паспортъ, то для этого онъ долженъ обратиться, на основаніи циркуляра Министра Внутреннихъ Дѣлъ отъ 13 Мая 1882 г. за № 1240, къ чиновнику Полиціи по мѣсту своего жительства, отъ котораго и будетъ зависѣть отобщить національный видъ отъ русскаго билета, съ учиненіемъ на послѣднемъ соотвѣтствующей о томъ надписи; за несоблюденіе настоящаго порядка, т. е. за самовольное отдѣленіе русскаго билета отъ національнаго вида, виновные подлежатъ отвѣтственности по 29 ст. Уст. о нак., нал. Мир. Суд.

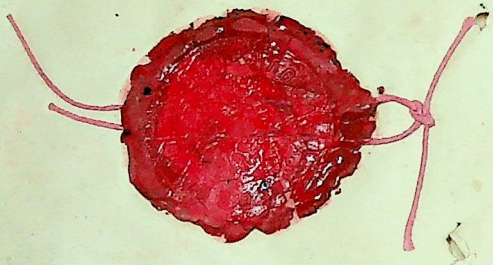

Билетъ сей въ Васильковскомъ Уѣздномъ Полицейскомъ Управленіи явленъ и въ книгу подъ № 64 записанъ

29 февраля 1900 г.

Помощ. Исправника [illegible]

Секретарь [illegible]

Дѣлопроизводитель [illegible]

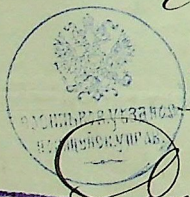

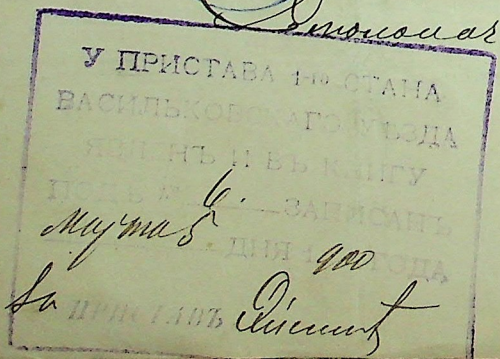

№ 5708.

М. В. Д.

ВАСИЛЬКОВСКОЕ

уѣздное

ПОЛИЦЕЙСКОЕ УПРАВЛЕНІЕ.

Ноября 17 дня 1901 г.

№ 10491

г. Васильковъ, Кіевской губерніи.

Часть паспортная.

Кіевскаго ... 1901 Губернатора

Его Превосходительству

Господину Кіевскому Губернатору.

Кіевскаго ... 1901 Губернатора

41

Рапортъ.

Представляя при этомъ билетъ съ матрикулярнымъ свидѣтельствомъ Прусской подданной Каролины-Екатерины Вюнше и гербовую марку на 60 коп., Полицейское Управленіе имѣетъ честь покорнѣйше просить Ваше Превосходительство о выдачѣ названной иностранки новаго русскаго билета на жительство въ Имперіи, къ чему препятствій не встрѣчается.

Уѣздный Исправникъ Никольскій

Помощникъ Исправника Шемельфеніг

Секретарь Пашкинъ

рус. бил. № 4482. шт. марк. 25 8 ноября 1901 г. Василык. Уездн. № 9183.

1911 года Ноября 8 дня Билет сей предъявленъ ... [illegible] ... Уезда ... для жительства ... [illegible]

Пристав 3 округа ... [illegible]

42

БИЛЕТЪ

VALABLE POUR UN AN.

ОТЪ
КІЕВСКАГО ГУБЕРНАТОРА.
11 Ноября 1900 года.
№ 4250.

ПРИМѢТЫ:
Вѣроисповѣданія лютер.
Лѣта 42.
Ростъ средн.
Волосы / т. рус.
Брови
Глаза —
Носъ / умѣр.
Ротъ
Подбородокъ
Лицо чист.
Мѣсто рожденія

ОСОБЫЯ ПРИМѢТЫ:
нѣтъ

Подпись предъявител
Королина Вонше

Данъ на жительство и переѣзды въ Имперіи, Царствѣ Польскомъ и Финляндіи срокомъ на одинъ годъ прусской подданной Каролинѣ-Екатеринѣ Вонше, на основаніи матрикулярнаго свидѣтелства, выданнаго Германскимъ Консуломъ въ Кіевѣ 11/23 января 1892 года за № 25

Причитающійся гербовый сборъ уплаченъ.

Кіевскій Губернаторъ,
Генералъ-Маіоръ [signature]

За Правителя Канцеляріи [signature]

GULTIG AUF 1 JAHR.

428б

Предъявитель сего билета обязанъ заявлять оный полиціямъ по принадлежности по истеченіи срока или при желаніи отправиться за границу, предъявитель, если будетъ находиться въ губернскомъ городѣ или уѣздѣ онаго, долженъ представить сей билетъ, безъ подачи письменной просьбы, въ Канцелярію Губернатора, а если будетъ проживать въ другомъ уѣздѣ, то предоставляется ему о выдачѣ новаго билета обращаться съ просьбой въ мѣстную уѣздную или городскую полицію по принадлежности. За проживаніе съ просроченнымъ билетомъ виновный подлежитъ взысканію установленнаго закономъ штрафа.

Если иностранцу представится необходимость отдѣлить припечатанный къ настоящему билету національный паспортъ, то для этого онъ долженъ обратиться, на основаніи циркуляра Министра Внутреннихъ Дѣлъ отъ 13 Мая 1882 г. за № 1240, къ чиновнику Полиціи по мѣсту своего жительства, отъ котораго и будетъ зависѣть отобщить національный видъ отъ русскаго билета, съ учиненіемъ на послѣднемъ соотвѣтствующей о томъ надписи; за несоблюденіе настоящаго порядка, т. е. за самовольное отдѣленіе русскаго билета отъ національнаго вида, виновные подлежатъ отвѣтственности по 29 ст. Уст. о нак., нал. Мир. Суд.

1901 года Октября 24 дня, національный вид за № 25 отдѣлен от настоящаго билета и вручен [illegible] для пересылки по почтѣ.

Казанскаго уѣзда Пристав 3 стана [illegible]

43

Въ Земскомъ Васильковскомъ уѣзду
явился и въ книгу подъ № 70 записанъ
Ноября 21 дня 1900 года.

Присталъ 3-го Отдѣленія
Васильковскаго уѣзда Ѳ. Ѳ. Ѳедоровъ

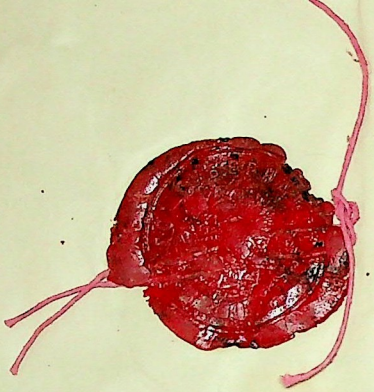

Въ Васильковскомъ
Уѣздномъ Полицейскомъ
Управленіи явленъ и въ
книгу подъ № 316 запи-
санъ. 16 Ноября 1900 г.

Помощникъ Васильковскаго
Уѣзднаго Исправника

Столоначальникъ

Секретарь

Столоначальникъ. Куперникъ

№ 2952 1525 3744

190 1 года Ноября 20 дня явился

въ Канцелярію Г. Кіевскаго Губернатора

Авеп.

поддан ный Стефанъ Германъ

и заявил ъ ходатайство о выдачѣ ему съ иной русской Библіи

1) Гдѣ проживаетъ Жилянская 25

2) Какіе представлены документы, кѣмъ и когда выданы таковые: Русскій билетъ, выданный Кіевскимъ Губернаторомъ 28 Октября 1900 года за № 4034 и національный видъ, выданный въ года за № 11229.

Дежурный Чиновникъ

Отмѣтка объ исполненіи

Изготовленны иностран

отъ 25 Ноября 1901 за № 4481, вмѣстѣ съ національнымъ видомъ за № 14224 отосланъ для врученія по принадлежности

дня 190 г. за №

Помощникъ Правителя Канцеляріи

Штрафъ съ 28 Октября по 20 Ноября

20 Коп

VALABLE POUR UN AN.

БИЛЕТЪ

ОТЪ
КІЕВСКАГО ГУБЕРНАТОРА.
Октября 1900 года.
№ 4139.

ПРИМѢТЫ:

Вѣроисповѣданія Грек.
Лѣта 45
Ростъ ср. средній
Волосы
Брови
Глаза
Носъ
Ротъ
Подбородокъ
Лицо
Мѣсто рожденія

ОСОБЫЯ ПРИМѢТЫ:

Стефанъ Германъ
Подпись предъявител

Данъ на жительство и переѣзды въ Имперіи, Царствѣ Польскомъ и Финляндіи срокомъ на одинъ годъ Австрійскому подданному Стефану Германну на основаніи національнаго вида, выданнаго въ Будапештѣ 6 Апрѣля 1896 года № 1229 и явленнаго въ Россійскомъ Консульствѣ въ Дрезденѣ 27 Февраля 1900 года за № 109 въ Консульскомъ Свидѣтельствѣ

Причитающійся гербовый сборъ уплаченъ.

Кіевскій Губернаторъ,
Генералъ-Маіоръ

За Правителя Канцеляріи

(См. на оборотѣ).

CULTIVEZ AUSSI LA JANK.

46

Въ Кіевской Городской полиц...

6 Апреля 901 г. № 3226

9 ч. ... г.

... б彼

... Кіевскою Поли-

... выданъ по

... 23 Июня. ...

Надзиратель [signature]

№ 2958 / 1821 / 1357 47

1901 года Ноября 20 дня явилась въ Канцелярію Г. Кіевскаго Губернатора австр. подданная Терезия Матейко

и заявила ходатайство о выдачѣ ей нов. руд. бил.

1) Гдѣ проживаетъ Совская ул. д. № 20

2) Какіе представлены документы, кѣмъ и когда выданы таковые: Русскій билетъ, выданный Кіевскимъ Губернаторомъ 15 Ноября 1900 года за № 4300 національный видъ, выданный въ Кіевѣ 8 Февр. 1890 года за № 197

Дежурный Чиновникъ

Отмѣтка объ исполненіи

Изготовленны иностран

отъ 3 июня 1902 за № 4480

съ національнымъ видомъ за № 197 отосланъ для врученія по принадлежности Кіев. Полиц. Управл.

дня 190 г. за № 9181

Помощникъ Правителя Канцеляріи Леонидъ Өеофиловичъ Біантобскій

Истребовал 15 ноября 1900 Губерн. за 1 год. 20 ... руб. р.

2958

48

БИЛЕТЪ

ОТЪ
КІЕВСКАГО ГУБЕРНАТОРА.
4 Ноября 1900 года.
№ 4300.

ПРИМѢТЫ:
Вѣроисповѣданія кат.
Лѣта 30
Ростъ средн.
Волосы /
Брови т. рус.
Глаза голубые
Носъ /
Ротъ /
Подбородокъ /
Лицо чисто
Мѣсто рожденія

ОСОБЫЯ ПРИМѢТЫ:
нѣтъ

Подпись предъявител

Дань на жительство и переѣзды въ Имперіи, Царствѣ Польскомъ и Финляндіи срокомъ на одинъ годъ австрійскій подданному Терезію Матейко, на основаніи національнаго вида, выданнаго въ Кіевѣ 8 Февраля 1896 года № 197 и явленнаго въ Россійско ..... въ ..... 1 ..... года за № .....

Причитающійся гербовый сборъ уплаченъ.

Терезій Матейко.

Кіевскій Губернаторъ,
Генералъ-Маіоръ

За Правителя Канцеляріи

(См. на оборотѣ).

AVAILABLE POUR LA VENTE AU COMPTOIR JAUR.

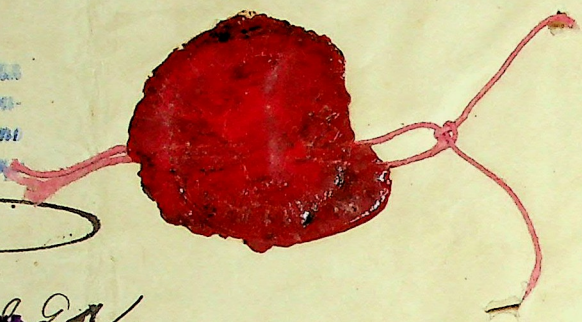

Явлен въ Либедевскомъ Калинкинскомъ г. Кіева участкѣ по дому №

Надзиратель

189

Явлен въ управленіи Старокіевскаго полицейскаго отд. Кіева участка, под. д. №

По улицѣ

Приставъ

Въ Кіевской Городской полиціи явился

Въ Кіевской Городской полиціи явился

1900

Явлен въ БУЛЬВАРНОМЪ

По

№ дома

По улицѣ

Въ Кіевской Городской полиціи явился

Въ Кіевской Городской полиціи явился

Въ Кіевской Городской полиціи явился

№ 21862 50 1898.

1901 года Ноября 26 дня явилась

въ Канцелярію Г. Кіевскаго Губернатора

Авестъ.

поддан[ная] Анастасія

Марцинковская

и заявил[а] ходатайство о выдачѣ ей новаго паспорта.

1) Гдѣ проживаетъ Б. Дорогожицкая

9 № 3.

2) Какіе представлены документы, кѣмъ и когда выданы таковые: Русскій билетъ, выданный

Кіевскимъ

Губернаторомъ 25 Ноября 1900 года

за № 4395 національный видъ, выданный въ

Кіевской Губ. 1898 года за № 615.

Дежурный Чиновникъ

Отмѣтка объ исполненіи

Изготовленны[й] иностран[ный]

отъ 23 Мая 1901 за № 4479. вмѣстѣ

съ національнымъ видомъ за № 615. отосланъ для врученія по принадлежности

Мая 25 дня 190 г. за № 4881.

Помощникъ Правителя Канцеляріи ЛеонидъОсофиевичъ Біантобскій.

5/8

БИЛЕТЪ

ОТЪ
КІЕВСКАГО ГУБЕРНАТОРА.
21 Ноября 1900 года.
№ 4395

ПРИМѢТЫ:
Вѣроисповѣданія Католич.
Лѣта 72
Ростъ сред.
Волосы } сед. рус.
Брови
Глаза
Носъ } умер.
Ротъ
Подбородокъ
Лицо чистое
Мѣсто рожденія

ОСОБЫЯ ПРИМѢТЫ:
Нѣтъ

Подпись предъявителя неграм.

Antonina Mancinska

Данъ на жительство и переѣзды въ Имперіи, Царствѣ Польскомъ и Финляндіи срокомъ на одинъ годъ Австрійской подданной Антонины Марцинковской на основаніи національнаго вида, выданнаго въ Кіевѣ 4 Октября 1888 года № 615 и явленнаго въ Россійско ... въ ... 1 ... года за № съ дочерью Людмилою

Причитающійся гербовый сборъ уплаченъ.

Кіевскій Губернаторъ,
Генералъ-Маіоръ [signature]

За Правителя Канцеляріи [signature]

(См. на оборотъ).

VALABLE POUR UN AN.

GÜLTIG AUF I JAHR.

52

Въ Кіевской городской полиціи явился
11 Декабр 900 г. Вход. № 5707

1900 года 11/12 дня
Явленъ въ ЛУКЬЯНОВСКОМЪ полицейскомъ участкѣ г. Кіева изъ дома № 3
по Дорогож… улицѣ
Надзиратель [illegible]

№ 2969 17575 3

190 1 года Ноября 20 дня явилась въ Канцелярію Г. Кіевскаго Губернатора Французская 39

подданница Элеонора Марія Мартинъ

и заявила ходатайство о выдачѣ ей паспорт. рус. билета

1) Гдѣ проживаетъ М. Подвальная № 23

2) Какіе представлены документы, кѣмъ и когда выданы таковые: Русскій билетъ, выданный Кіевскимъ Губернаторомъ 20 ноября 1900 года за № 4385 и національный видъ, выданный въ Кіевѣ 19 Іюня 1893 года за № 128

Дежурный Чиновникъ [signature]

Отмѣтка объ исполненіи

Изготовленны иностран

отъ 23 ноября 1901 за № 4478 ; в.

съ національнымъ видомъ за № 128 отосланъ для врученія по принадлежности Кіевск. полицм. 20 дня 190 1 г. за № 9741

Помощникъ Правителя Канцеляріи

Леонидъ Өеофиловичъ Біантовскій.

VALABLE POUR UN AN.

БИЛЕТЪ

ОТЪ
КІЕВСКАГО ГУБЕРНАТОРА.
Ноября 1900 года.
№ 1381.

ПРИМѢТЫ:
Вѣроисповѣданія Католич.
Лѣта 33
Ростъ средній
Волосы т. рус.
Брови т. рус.
Глаза карие
Носъ
Ротъ
Подбородокъ
Лицо чистое
Мѣсто рожденія
г. Таганрогъ
ОСОБЫЯ ПРИМѢТЫ:
Нѣтъ

Подпись предъявителя
Элеонора Мартинель

Дань на жительство и переѣзды въ Имперіи, Царствѣ Польскомъ и Финляндіи срокомъ на одинъ годъ Француженка подданная Елеонора Марія Мартинель на основаніи національнаго вида, выданнаго въ Ниццѣ 19 Іюня 1899 года № 128 и явленнаго въ Россійско
въ
1 года
за №

Причитающійся гербовый сборъ уплаченъ.

Кіевскій Губернаторъ,
Генералъ-Маіоръ

За Правителя Канцеляріи

(См. на оборотѣ).

CULTIG. AUF 1 JAHR.

55

Въ Кіевской Городской полиціи [illegible]
27 Авг. 190_ г. Пор. № [illegible]30

Въ Кіевской Городской полиціи [illegible]
6 Марта 190_ г. Пор. № 1020

1901 г. 6/3 дня.
Взято съ учета [illegible]
[illegible] полицейскаго [illegible]
[illegible] участка, изъ д. № 4
По улицѣ Золотоворотская 29
[illegible]

1901 г. 24/6 дня.
Взято съ учета [illegible]
[illegible] полицейскаго [illegible]
Кіевск. участка, изъ д. № 23
По улицѣ [illegible]
[illegible]

Въ Кіевской Городской полиціи [illegible]
[illegible] Пор. №

56

Его Превосходительству

Господину Кіевскому Губернатору.

КІЕВСКАГО
16 ДЕК 1901
ГУБЕРНАТОРА

Звенигородскаго Уѣзднаго
Исправника.

Рапортъ.

17 Ноября 1901 г.
№. 7699

По канцеляріи.
Часть Паспортная

Представляя при семъ русскій билетъ Германской подданной Елены-Эммы-Іозефины Нейгебауэръ за № 4245, національный видъ ея за № 57 и гербовую марку на 60 коп., имѣю честь покорнѣйше просить распоряженія В а ш е г о П р е в о с х о д и т е л ь с т в а, о выдачѣ означенной иностранкѣ новаго русскаго билета для дальнѣйшаго пребыванія ея въ Имперіи.

Уѣздный Исправникъ Кіпаренко

57

Принять отъ
переписки 11 ноября
1901 г.
Пристав 1 суда
Двенадцат. Николаевск

БИЛЕТЪ

ОТЪ
КІЕВСКАГО ГУБЕРНАТОРА.

Ноябрь 1900 года.
№ 4245.

ПРИМѢТЫ:

Вѣроисповѣданія стот.
Лѣта 20
Ростъ средн.
Волосы
Брови т. рус.
Глаза
Носъ
Ротъ умер.
Подбородокъ
Лицо чист.
Мѣсто рожденія

ОСОБЫЯ ПРИМѢТЫ:

нѣтъ

Подпись предъявителя Елена Нейгебауэръ

Данъ на жительство и переѣзды въ Имперіи, Царствѣ Польскомъ и Финляндіи срокомъ на одинъ годъ германской

подданной Елены-Фанни-Густавины Нейгебауэръ, на основаніи національнаго вида, выданнаго въ Берлинѣ 7 Іюня 1900 года № 1936 и явленнаго въ Россійское Консульство въ Берлинѣ 26 Іюня/9 Іюля 1900 года за № 4900

Причитающійся гербовый сборъ уплаченъ.

Кіевскій Губернаторъ,
Генералъ-Маіоръ

Правителя Канцеляріи

(См. на оборотѣ).

VALABLE POUR UN AN. — CULTIG AUF EIN JAHR.

Предъявитель сего билета обязанъ заявлять оный полиціямъ по принадлежности; по истеченіи срока или при желаніи отправиться за границу, предъявитель, если будетъ находиться въ губернскомъ городѣ или уѣздѣ онаго, долженъ представить сей билетъ, безъ подачи письменной просьбы, въ Канцелярію Губернатора, а если будетъ проживать въ другомъ уѣздѣ, то предоставляется ему о выдачѣ новаго билета обращаться съ просьбой въ мѣстную уѣздную или городскую полицію по принадлежности. За проживаніе съ просроченнымъ билетомъ виновный подлежитъ взысканію установленнаго закономъ штрафа.

Если иностранцу представится необходимость отдѣлить припечатанный къ настоящему билету національный паспортъ, то для этого онъ долженъ обратиться, на основаніи циркуляра Министра Внутреннихъ Дѣлъ отъ 13 Мая 1882 г. за № 1240, къ чиновнику Полиціи по мѣсту своего жительства, отъ котораго и будетъ зависѣть отобщить національный видъ отъ русскаго билета, съ учиненіемъ на послѣднемъ соотвѣтствующей о томъ надписи; за несоблюденіе настоящаго порядка, т. е. за самовольное отдѣленіе русскаго билета отъ національнаго вида, виновные подлежатъ отвѣтственности по 29 ст. Уст. о нак., нал. Мир. Суд.

1901 года Іюня 22 дня Національный видъ № 4900, отъ настоящаго русскаго билета отобранъ, для удостовѣренія конечно полученія новаго національнаго вида. —

Полицейскій Надзиратель

м. Шавли

58

Изъ ... Пащенко ...

... Николаевичъ

Въ управленіи Пристава 4-го уч.

г. Харькова явленъ и въ книгу

подъ № ... записанъ

Приставъ 4 уч.

г. Харькова

... для Управ-

ленія Пристава 4-го уч. г. Харькова

№ 11 - 24 ... 1901 г.

№ 4496

4 / 19

ЕГО ПРЕВОСХОДИТЕЛЬСТВУ

Господину Кіевскому Губернатору.

Рус. билет
неу. выдан
Чигирин. Ассир.
№ 9188.

Кіевскаго
... ноябр 1901
Губернатора

Чигиринскаго Уѣзднаго Полицейскаго Управленія

По Канцеляріи,

Часть Паспортная

№ 4399

Ноября 16 дня 1901 г.

Рапортъ.

Полицейское Управленіе, представляя при семъ русскій билетъ Германской подданной Александры Дитмеръ выданный 16 Ноября 1900 года за № 7307 національный видъ за № 2408/87 и гербовую марку 60 коп. достоинства, имѣетъ честь просить распоряженія Вашего Превосходительства о перемѣнѣ этого билета на новый и доложить, что со стороны сего Управленія препятствій къ тому не встрѣчается.

Справка:

одна погашенная марка наклеена въ Канцеляріи Одесскаго Градоначальника при возвращеніи ... а другая представлена на выдачу новаго билета.

Секретарь Дьяченко.

ОТЪ ОДЕССКАГО

ГРАДОНАЧАЛЬНИКА

Ноябр. 16 дня 1910 г.

№ 7307.

БИЛЕТЪ.

Данъ на свободное пребываніе въ Россійской Имперіи срокомъ на **ОДИНЪ ГОДЪ**

Германск подданн уроженц

Александръ Диттмеръ

Примѣты

Лѣта 47

Ростъ средн.

Волосы

Брови

Глаза

Носъ

Ротъ

Лицо

Подбородокъ

Особыя примѣты:

Подпись предъявителя

Александра Диттмеръ

Вѣроисповѣданія

Православн.

съ тѣмъ, чтобы по истеченіи срока этому билету таковой былъ немедленно представленъ для возобновленія тому начальнику губерніи, въ вѣдѣніи котораго предъявитель будетъ имѣть жительство.

Градоначальникъ

Управляющій Канцеляріею

ГЕРБОВАЯ МАРКА ШЕСТЬДЕСЯТЬ КОП. 60

ГЕРБОВАЯ МАРКА 60

ОДЕССКАГО ГРАДОНАЧАЛЬНИКА

КІЕВСК... ГУБЕРНАТОРЪ

Ф. № 1 Пасп. ст.

ТИП. Ю.-Р. О-ВА ПЕЧ. ДѢЛА.

[illegible] Чистопольскаго
3 [illegible] ст[illegible] и запи-
[illegible] книгѣ подъ № 246
Октября 22 дня 901 г.
[illegible]
Бури[illegible]

б

Его Превосходительству

Господину Киевскому Губернатору.

Берестейскаго Уѣзднаго Исправника

Ноября 15 дня 1901 г.

№ 8039

РАПОРТЪ.

По Канцеляріи.

Часть паспортная

Вслѣдствіе ходатайства проживающаго въ с. Малинъ германскаго Австрійскаго подданнаго Іозефа Бонцана о выдачѣ ему новаго русскаго билета, присягнувшаго присягу на вѣрноподданническое Вашего Превосходительства старый билетъ названнаго иностранца за № 4092 съ приложеніемъ къ нему національныхъ видовъ за №№ 942/7644, рассма

КІЕВСКАГО ГУБЕРНАТОРА 17. НОЯБ. 1901

62 76

погашенную на рапортѣ гербовую марку 60 коп. достоинства, имѣю честь донести, что къ выдачѣ Кокцону новаго русскаго билета мѣстныхъ препятствій не встрѣчается.

Уѣздный Исправникъ [signature]

Прописанъ явленнымъ при ... для проживания 10 Ноября 1901 года

Приставъ 3-го стана Бердичевскаго уѣзда

63

БИЛЕТЪ

VALABLE POUR UN AN. — GÜLTIG AUF 1 JAHR.

ОТЪ КІЕВСКАГО ГУБЕРНАТОРА. Ноября 1900 года. № 4092.	*Данъ на жительство и переѣзды въ Имперіи, Царствѣ Польскомъ и Финляндіи срокомъ на одинъ годъ* Австрійскому *подданно*му Иосифу Конецону *на основаніи національнаго вида, выданнаго въ* Горлицѣ 7 Мая 1900 *года № 9402/* [illegible] *и явленнаго въ Россійско*мъ Консульствѣ *въ* Львовѣ 27 Апрѣля / 10 Мая 1900 *года за №* 1884
ПРИМѢТЫ: *Вѣроисповѣданія* Р. Католич. *Лѣта* 22. *Ростъ* средній *Волосы* / *Брови* русые *Глаза* сѣрые *Носъ* умѣренный *Ротъ* обыкновенный *Подбородокъ* круглый *Лицо* чистое *Мѣсто рожденія* м. с. Ситница въ Австріи	
ОСОБЫЯ ПРИМѢТЫ: нѣтъ	
*Подпись предъявител*я Неграмотенъ	*Причитающійся гербовый сборъ уплаченъ.*

Печать Кіевскаго Губернатора

Кіевскій Губернаторъ, Генералъ-Маіоръ [signature]

За Правителя Канцеляріи [signature]

(См. на оборотъ).

64

Билетъ этотъ въ Бердичевскомъ Уездномъ Полицейскомъ Управлении явленъ и въ книгу подъ № 164 записанъ 4 июля 1900 г.

Секретарь [illegible]

Явленъ въ 3 станѣ Бердичевскаго уѣзда и въ книгу подъ № 92/99 записанъ

Ноября 30 1900 г.

65

М. В. Д.

ВАСИЛЬКОВСКОЕ
уѣздное
ПОЛИЦЕЙСКОЕ УПРАВЛЕНІЕ.

Ноября 1 дня 190 1

№ 10170

г. Васильковъ, Кіевской губерніи.

Его Превосходительству
Господину Кіевскому Губернатору.

КІЕВСКАГО
ГУБЕРНАТОРА

Рапортъ.

Представляя при этомъ билетъ съ національнымъ видомъ Австрійскаго подданнаго Томаса Бордо

и гербовую марку на 60 коп., Полицейское Управленіе имѣетъ честь покорнѣйше просить Ваше Превосходительство о выдачѣ названному иностранцу новаго русскаго билета на жительство въ Имперіи, къ чему препятствій не встрѣчается, въ каковый билетъ подлежатъ включенію жена Бордо-Анна и дѣти: Іосифъ, Романъ,

Часть паспортная.

65 [illegible]

и Августа, а также Иосифа, о рождении и крещении которого при сем предоставляется метрическая выпись за № 149.–

Уланский Мировой Посредник Полковник

Помощник Мирового Посредника Полковник

Секретарь Дмитриев

Билетъ прописанъ для проживанія 13 Ноября 1901 г. Приставъ [illegible] Васильковскаго уѣзда [illegible]

66

VALABLE POUR UN AN.

БИЛЕТЪ

ОТЪ
КІЕВСКАГО ГУБЕРНАТОРА.
13 Ноября 1900 года.
№ 4284.

ПРИМѢТЫ:
Вѣроисповѣданія кат.
Лѣта 36
Ростъ средн.
Волосы / черн.
Брови / черн.
Глаза
Носъ / умѣр.
Ротъ / умѣр.
Подбородокъ
Лицо чист.
Мѣсто рожденія

ОСОБЫЯ ПРИМѢТЫ:
нѣтъ ?
Неграмотный
Подпись предъявител[illegible]

Данъ на жительство и переѣзды въ Имперіи, Царствѣ Польскомъ и Финляндіи срокомъ на одинъ годъ австрійскому подданному Томасу Борде, на основаніи національнаго вида, выданнаго въ Тарновѣ 10 Марта 1898 года № 106 и явленнаго въ Россійскомъ Консульствѣ въ Львовѣ 9/21 Марта 1898 года за № 1692, съ женою Анною и дѣтьми: Флоріаномъ, Романомъ и Августиномъ.—

Причитающійся гербовый сборъ уплаченъ.

GÜLTIG AUF 1 JAHR.

Кіевскій Губернаторъ,
Генералъ-Маіоръ [illegible]

За Правителя Канцеляріи [illegible]

(См. на оборотъ).

55 [illegible]

[illegible] 1898 г. 67

№ 1669.

Р.Р. 13/о

Р.У. 618.

ПРИСТАВЪ 2-ГО СТАНА
26 НОЯБ 1900
№ 257
ВАСИЛЬКОВСКАГО УѢЗДА

Въ Васильковскомъ Уѣздномъ Полицейскомъ Управленіи явленъ и въ книгу подъ № 308, записанъ 16 Ноября 1900 г.

Помощникъ Васильковскаго Уѣзднаго Исправника [illegible]

Васильковское уѣздное полицейское управл.

Секретарь [illegible]

Столоначальникъ Кучеревъ

№ 8571 68

Его Превосходительству,

Господину Кіевскому Губернатору.

КІЕВСКАГО ... НОЯБ 1901 ГУБЕРНАТОРА

49

Ноября 14 дня 1901 г.

№ 9760.

По канцеляріи.

Часть паспорт.

Уманскаго Уѣзднаго Исправника

Рапортъ.

рус. билет 9489 пасп. выдан 26 Июня 1901 года Уманским Исправ. № 9190.

Въ исполненіе предписанія, отъ 29 Октября с. г. за № 8454, имѣю честь при семъ представить Вашему Превосходительству представленный Австрійскимъ подданнымъ Маріаномъ Грабовскимъ національный видъ за № 246.

Уѣздный Исправникъ Перхалинъ

Секретарь Мудрец

№ 7095.

КІЕВСКАГО
20 ОКТ. 1901
ГУБЕРНАТОРА

ЕГО ПРЕВОСХОДИТЕЛЬСТВУ

Господину Кіевскому Губернатору

69

Уманскаго Уѣзднаго Исправника

57 Рапортъ.

Октября 17 дня 1901 г.

№ 9760

По канцеляріи
Часть паспортная.

Проживающій въ г. Умани Австрійскій подданный Маріанъ Грабовскій при прошеніи представляя документы за № 3623 — старый русскій билетъ и 60 коп. гербовую марку

проситъ исходотайствовать ему новый русскій билетъ на дальнѣйшее пребываніе въ Россійской Имперіи.

Приложенія эти представляя Вашему Превосходительству имѣю честь донести, что къ удовлетворенію ходатайства Грабовскаго препятствій не встрѣчается и что за исходатайствованіемъ имъ національнаго вида имѣется наблюденіе; при чемъ поручено Приставу 1 ч. г. Умани обязать Грабовскаго подпискою исходатайствовать въ 2-х мѣсячный срокъ національный видъ, при неисполненіи чего онъ, привлечь къ отвѣтственности по 61 ст. уст. о нак.

За Исправника Помощникъ [signature]

Отк. до представленія національнаго вида

Отказ. 29 октября 1901 г. Уманск. Исправ. № 8454.

Прибылъ ... 4 Октября 1901 г.
Пристав ...
9500 г. ...

70

Означенный въ семъ иностранецъ обязанъ въ теченіи годичнаго срока исходатайствовать новый національный видъ.

За Правителя Канцеляріи [signature]

VALABLE POUR UN AN.

БИЛЕТЪ

ОТЪ
КІЕВСКАГО ГУБЕРНАТОРА.
5 Октября 1900 года.
№ [illegible]

ПРИМѢТЫ:
Вѣроисповѣданія кат.
Лѣта
Ростъ в. средн.
Волосы / рус
Брови
Глаза
Носъ / умѣр.
Ротъ
Подбородокъ
Лицо чист
Мѣсто рожденія

ОСОБЫЯ ПРИМѢТЫ: нѣтъ

Подпись предъявител

Данъ на жительство и переѣзды въ Имперіи, Царствѣ Польскомъ и Финляндіи срокомъ на одинъ годъ австрійскому *подданн*ому Маріану Грабовскому, *на основаніи національнаго вида, выданнаго въ* Чертковѣ 25 Сентября 1894 *года* № 65 *и явленнаго въ Россійско*мъ Консульствѣ *въ* Львовѣ 28 Января 1899 *года за №* 548

Причитающійся гербовый сборъ уплаченъ.

GÜLTIG AUF 1 JAHR.

Кіевскій Губернаторъ,
(Генералъ-Маіоръ)
Вице Губернаторъ [signature]
За Правителя Канцеляріи [signature]

ПЕЧАТЬ КІЕВСКАГО ГУБЕРНАТОРА

4026

Предъявитель сего билета обязанъ заявлять оный полиціямъ по принадлежности; по истеченіи срока или при желаніи отправиться за границу, предъявитель, если будетъ находиться въ губернскомъ городѣ или уѣздѣ онаго, долженъ представить сей билетъ, безъ подачи письменной просьбы, въ Канцелярію Губернатора, а если будетъ проживать въ другомъ уѣздѣ, то предоставляется ему о выдачѣ новаго билета обращаться съ просьбой въ мѣстную уѣздную или городскую полицію по принадлежности. За проживаніе съ просроченнымъ билетомъ виновный подлежитъ взысканію установленнаго закономъ штрафа.

Если иностранцу представится необходимость отдѣлить припечатанный къ настоящему билету національный паспортъ, то для этого онъ долженъ обратиться, на основаніи циркуляра Министра Внутреннихъ Дѣлъ отъ 13 Мая 1882 г. за № 1240, къ чиновнику Полиціи по мѣсту своего жительства, отъ котораго и будетъ зависѣть отобщить національный видъ отъ русскаго билета, съ учиненіемъ на послѣднемъ соотвѣтствующей о томъ надписи; за несоблюденіе настоящаго порядка, т. е. за самовольное отдѣленіе русскаго билета отъ національнаго вида, виновные подлежатъ отвѣтственности по 29 ст. Уст. о нак., нал. Мир. Суд.

[illegible] Участка [illegible] Полицейская
[illegible] № 253 [illegible]
900 года [illegible] Октября 7 дня.
Секретарь [illegible]

Н

Національный видъ Угодовскимъ отдѣленiемъ
и выданъ ему для выробиванiя.—
Сентяб. 25 дня 1911г.

Приставъ 1-й части г. Ужани

ПРИСТАВЪ
1 ЧАСТИ
Г. УЖАНИ

№ 2970 / 5 Д 18589. 72

190*1* года *9 Ноября* дня явил*ся*
въ Канцелярію Г. Кіевскаго Губернатора
австрійскій
поддан*ный Александръ*
Костань

и заявил*ъ* ходатайство о выдачѣ *нов. рус. билета*

1) Гдѣ проживаетъ *Старонаводницкая ул. № 48.*

2) Какіе представлены документы, кѣмъ и когда выданы таковые: Русскій билетъ, выданный *Кіевскимъ* Губернаторомъ *20 Ноября* 19*00* года за № *4381* и національный видъ, выданный въ *1898* года за № *3526*

Дежурный Чиновникъ [signature]

Отмѣтка объ исполненіи

Изготовленны... иностран...

отъ *24 Ноября 1901 г.* за № *4512* ...

съ національнымъ видомъ за № *234* отосланъ для врученія по принадлежности *Кіевск. Полиц.*

Ноября 24 дня 190*1* г. за № *9192*

Помощникъ Правителя Канцеляріи

Леонидъ Өеофиловичъ Біантовскій.

БИЛЕТЪ

ОТЪ
КІЕВСКАГО ГУБЕРНАТОРА.
Января 1900 года.
№ 4381.

ПРИМѢТЫ:
Вѣроисповѣданія Православ.
Лѣтъ 21
Ростъ н. средн.
Волосы
Брови
Глаза
Носъ
Ротъ
Подбородокъ
Лицо
Мѣсто рожденія

ОСОБЫЯ ПРИМѢТЫ:

Подпись предъявителя Александръ Волконскій.

Данъ на жительство и переѣзды въ Имперіи, Царствѣ Польскомъ и Финляндіи срокомъ на одинъ годъ Двенадцать лѣтъ
подданному Александру Волконскому, по основаніи національнаго вида, выданнаго въ Кіевѣ 11 Октября 1899 года
№ 289 и явленнаго въ Россійско
въ
1 года
за №

Причитающійся гербовый сборъ уплаченъ.

Кіевскій Губернаторъ,
Генералъ-Маіоръ

За Правителя Канцеляріи

(См. на оборотъ).

VALABLE POUR UN AN. — GULTIG AUF 1 JAHR.

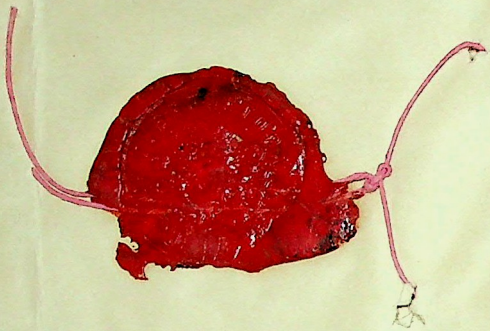

№ 2982

190 1 года Ноября 23 дня явил

въ Канцелярію Г. Кіевскаго Губернатора

Французскій

поддан. Іосифъ Давидъ

Викторъ Эдуардъ

и заявилъ о ходатайство о выдачѣ паспорта бил.

1) Гдѣ проживаетъ Привольный

2) Какіе представлены документы, кѣмъ и когда выданы таковые: Русскій билетъ, выданный

Кіевскимъ

Губернаторомъ 28 Ноября 1911 года за № 4447 и національный видъ, выданный въ ——— года за № 966.

Дежурный Чиновникъ

Отмѣтка объ исполненіи

Изготовленны иностран

отъ 24 Ноября 1911 за № 4811, вмѣстѣ съ національнымъ видомъ за № 966 отосланъ для врученія по принадлежности

Ноября 29 дня 190 1 г. за № 9113.

Помощникъ Правителя Канцеляріи

БИЛЕТЪ

ОТЪ
КІЕВСКАГО ГУБЕРНАТОРА.

Дано 1900 года.
№

ПРИМѢТЫ:

Вѣроисповѣданія
Лѣта
Ростъ
Волосы
Брови
Глаза
Носъ
Ротъ
Подбородокъ
Лицо
Мѣсто рожденія

ОСОБЫЯ ПРИМѢТЫ:

Подпись предъявителя

Данъ на жительство и переѣзды въ Имперіи, Царствѣ Польскомъ и Финляндіи срокомъ на одинъ годъ

подданному

на основаніи національнаго вида, выданнаго въ

1899 года

№ и являемаго въ Россійско

въ

1899 года

за №

Причитающійся гербовый сборъ уплаченъ.

Кіевскій Губернаторъ,
Генералъ-Маіоръ

За Правителя Канцеляріи

(См. на оборотѣ).

VALABLE POUR UN AN.

VALIDITÉ UN JAHR.

Въ Кіевской Городской полиціи явился
15 февраля 1901 г. Порядковый № 1485/99 г.

1901 года 15 ФЕВ 1901

Явленъ въ ДВОРЦОВОМЪ
полицейскомъ уч. г. Кіева
изъ дома № 39
по улицѣ Алексеевской

Надзиратель М. Трудящій

1901 г. Марта 22 дня
явленъ въ ДВОРЦОВОМЪ
полицейск. г. Кіева уч.
изъ дома № 28
по улицѣ Житомирской

Надзиратель

Въ Кіевской Городской полиціи явился
22 Марта 1901 г. Порядковый № 1485/99 г.

Въ Кіевской Городской полиціи явился
12 Января 901 г. Порядковый № 1485

№ 2977 / Д 1892

1901 года Ноября 23 дня явила

въ Канцелярію Г. Кіевскаго Губернатора 78

австрійская

подданная Розалія Гру-

словская

и заявила ходатай-

ство о выдачѣ нов. рус. би-

лета

1) Гдѣ проживаетъ Фундуклеев-

ская д. № 26

2) Какіе представлены документы, кѣмъ и когда выданы таковые: Русскій билетъ, выданный

Кіевскимъ

Губернаторомъ 1 Декабря 1900 года

за № 4579 и національный видъ, выданный въ

1899 года за № 156.

Дежурный Чиновникъ [подпись]

Отмѣтка объ исполненіи

Изготовленны иностран

отъ 24 ноября 1901 за № 4510, билетъ

съ національнымъ видомъ за № 10341 отосланъ для врученія по

принадлежности Кіевск. полиц.

Ноября 24 дня 1901 г. за № 9124.

Помощникъ Правителя Канцеляріи Феофилактъ Біантовскій

БИЛЕТЪ

ОТЪ
КІЕВСКАГО ГУБЕРНАТОРА.
Декабря 18 1900 года.
№ 4539.

ПРИМѢТЫ:
Вѣроисповѣданія кат.
Лѣта 59
Ростъ в. средн.
Волосы
Брови / т. рус.
Глаза
Носъ
Ротъ / умер.
Подбородокъ
Лицо
Мѣсто рожденія

ОСОБЫЯ ПРИМѢТЫ:
нѣтъ.

Подпись предъявителя Ядвига Ромуальдовна

Дань на жительство и переѣзды въ Имперіи, Царствѣ Польскомъ и Финляндіи срокомъ на одинъ годъ австрійскій
подданной Россіи
Шудловскій, на основаніи національнаго вида, выданнаго въ Люблинѣ 31 Мая 1899 года № 16371 и явленнаго въ Россійско сие Консульствѣ Львовѣ 19/31 мая 1899 года за № 5321, ставшимся Станиславомъ Шудловскимъ. —

Причитающійся гербовый сборъ уплаченъ.

Кіевскій Губернаторъ,
Генералъ-Маіоръ

За Правителя Канцеляріи

(См. на оборотѣ).

VALABLE POUR L'ANNÉE COURANTE

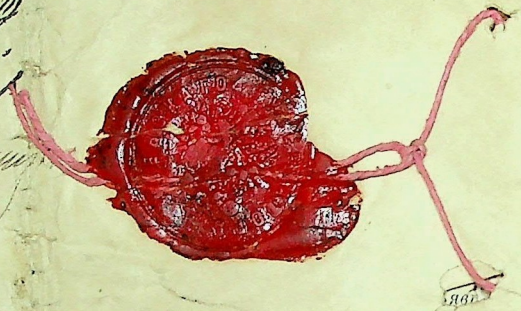

11 Июня 1901 г. Акт № 2438

10 Июня 1901 г. Акт № 2438

26 Июня 1901 г. ~~Акт~~ 2438

25 Июня 1901 г. Акт 2438

№ 2967 / 57 / 1883

190 1 года Ноября 23 дня явилась

въ Канцелярію Г. Кіевскаго Губернатора 81

Германская

подданная Анна Гертруда

Миллеръ

и заявила ходатайство о выдачѣ нов. рус. билета

1) Гдѣ проживаетъ Бердичевъ ток.

д. А 35

2) Какіе представлены документы, кѣмъ и когда выданы таковые: Русскій билетъ, выданный

Кіевскимъ

Губернаторомъ 29 Ноября 1901 года

за № 4414 и національный видъ, выданный въ

1900 года за № 245.

Дежурный Чиновникъ Клевецкій

Отмѣтка объ исполненіи

Изготовленны иностран

отъ 24 Ноября 1901 за № 1529, вмѣстѣ

съ національнымъ видомъ за № 33 отосланъ для врученія по принадлежности

Ноября 29 дня 190 г. за № 9196

Помощникъ Правителя

Канцеляріи Феофилактъ Біантовскій

57 82

БИЛЕТЪ

ОТЪ
КІЕВСКАГО ГУБЕРНАТОРА.
24 Ноября 1900 года.
№ 4414.

ПРИМѢТЫ:
Вѣроисповѣданія Р. Кат.
Лѣта 39
Ростъ средній
Волосы
Брови } т. русые
Глаза карие
Носъ
Ротъ } умѣрены.
Подбородокъ
Лицо чистое
Мѣсто рожденія
Майнцъ на Рейнѣ
ОСОБЫЯ ПРИМѢТЫ:
нѣтъ

Подпись предъявител
Гер. Ив. Миллеръ

Данъ на жительство и переѣзды въ Имперіи, Царствѣ Польскомъ и Финляндіи срокомъ на одинъ годъ Германской *подданн*ой Аннѣ-Гертрудѣ Миллеръ на основа*нія матрикулярнаго свидѣтельства, выданнаго Германскимъ Консуломъ въ* Кіевѣ 29 Октября 1899 года за № 33 и національнаго вида принадлежащаго къ семейному билету за № 245

Причитающійся гербовый сборъ уплаченъ.

Кіевскій Губернаторъ,
Генералъ-Маіоръ

За Правителя Канцеляріи

VALABLE POUR UN AN.

GULTIG AUF 1 JAHR.

83

Въ Кіевской Городской полиціи явлено

21 Декабр 1900 г. подъ № 4405

1901 года Окт. 25 дня

Явленъ въ ПОДОЛЬСКОМЪ

Полицейскомъ участкѣ г. Кіева

изъ дома № 35

по ул. Боричевъ токъ

Надзиратель [signature]

№ 2968. c/1857/84

190/ года Ноября 23 дня явил/ась

въ Канцелярію Г. Кіевскаго Губернатора 60

Австрійская

поддан/ная Эмма Антоновна Вельгнеръ

и заявил/а ходатайство о выдачѣ нац. рус. билета

1) Гдѣ проживаетъ Меринг. ул. д. № 60

2) Какіе представлены документы, кѣмъ и когда выданы таковые: Русскій билетъ, выданный Кіевскимъ

Губернаторомъ 25 Ноября 1901 года за № 4405 и національный видъ, выданный въ 1895 года за № 111.

Дежурный Чиновникъ Каевъ

Гербовая марка шестьдесятъ коп. 60

Отмѣтка объ исполненіи

Изготовленны иностран

отъ Июня 1902 г. за № 4508.

съ національнымъ видомъ за № 111 отосланъ для врученія по принадлежности Кіевск. полиц.

Ноябр 24 дня 190 г. за № 3136

Помощникъ Правителя Канцеляріи Леонидъ Феофилович Біантовскій

85

61

VALABLE POUR UN AN.

БИЛЕТЪ

ОТЪ
КІЕВСКАГО ГУБЕРНАТОРА.
21 Ноября 1900 года.
№ 4405.

ПРИМѢТЫ:
Вѣроисповѣданія лютер.
Лѣта 20.
Ростъ сред.
Волосы
Брови } темно-русые.
Глаза
Носъ
Ротъ } умѣрен.
Подбородокъ
Лицо чистое
Мѣсто рожденія

ОСОБЫЯ ПРИМѢТЫ:
Нѣтъ

Подпись предъявителя [illegible]
Элиза Венейеръ

Данъ на жительство и переѣзды въ Имперіи, Царствѣ Польскомъ и Финляндіи срокомъ на одинъ годъ прусской подданной [illegible] [illegible] Берта Веленейеръ, на основаніи матрикулярнаго свидѣтельства, выданнаго Германскимъ Консуломъ въ Кіевѣ 16/4 Декабря 1895 года за № 111

Причитающійся гербовый сборъ уплаченъ.

Кіевскій Губернаторъ,
Генералъ-Маіоръ [signature]

За Правителя Канцеляріи [signature]

ПЕЧАТЬ КІЕВСКАГО ГУБЕРНАТОРА

GULTIG AUF 1 JAHR.

86

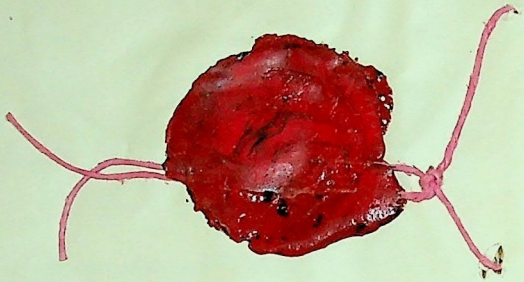

11 января 901 103

Явленъ въ Бульварномъ полицейскомъ уч. г. Кіева
изъ дома № 60
По улицѣ Никольско-Ботаническая

1901 года 28/6

№2963. — 1857 87

190/ года Ноября 23 дня явилась въ Канцелярію Г. Кіевскаго Губернатора Германская поддан[ная] Эмилія Гальштейнъ

и заявил[а] ходатайство о выдачѣ ей паспорта

1) Гдѣ проживаетъ Тимоѳеевская №11.

2) Какіе представлены документы, кѣмъ и когда выданы таковые: Русскій билетъ, выданный Кіевскимъ

Губернаторомъ 24 Ноября 1900 года за №4421 и ~~національный видъ~~ выданным въ Кіевѣ 6/3 ноября 1900 года за №101.

Дежурный Чиновникъ

Отмѣтка объ исполненіи

Изготовленны иностран

отъ 24 ноября за №4421, вмѣстѣ съ національнымъ видомъ за №101 отосланъ для врученія по принадлежности Кіевскому Полиц[ейскому] 24 дня 190/ г. за №9884.

Помощникъ Правителя Канцеляріи Леонидъ Ѳеофиловичъ Біантобокій

88

БИЛЕТЪ

VALABLE POUR UN AN.

ОТЪ
КИЕВСКАГО ГУБЕРНАТОРА.
Ноября 1900 года.
№ 1106.

ПРИМѢТЫ:
Вѣроисповѣданія Католич.
Лѣта 49.
Ростъ средн.
Волосы
Брови
Глаза
Носъ
Ротъ
Подбородокъ
Лицо
Мѣсто рожденія

ОСОБЫЯ ПРИМѢТЫ:

Подпись предъявител

Данъ на жительство и переѣзды въ Имперіи.

Царствѣ Польскомъ и Финляндіи срокомъ на одинъ годъ

подданному

на основаніи матрикулярнаго свидѣтельства, выданнаго Германскимъ Консуломъ въ Кіевѣ

1900 года

за №

Причитающійся гербовый сборъ уплаченъ.

Кіевскій Губернаторъ,
Генералъ-Маіоръ

За Правителя Канцеляріи

COLTIC AUF 1 JAHR.

89

24/8

13 Декабря

№ 2964 / 18571/90

190 1 года Ноября 23 дня явил ся
въ Канцелярію Г. Кіевскаго Губернатора
Прусский
поданный Карл Шнейдер

и заявил ъ ходатай-
ство о выдачѣ нов. русскаго би
лета
1) Гдѣ проживаетъ Кладбищенская
ул. № 12.
2) Какіе представлены документы, кѣмъ и когда выданы таковые: Русскій билетъ, выданный Киевским Губернаторомъ
~~Губернаторомъ~~ 26 Ноября 1900 года
за № 4446 и національный видъ, выданный въ
1895 года за № 278

Дежурный Чиновникъ Коаевск

Отмѣтка объ исполненіи

Изготовленны иностран
тъ 24 ноября 1901, за № 45406, вмѣстѣ
съ національнымъ видомъ за № 278 отосланъ для врученія по
принадлежности Кред. Полиц.
тоже 24 дня 190 г. за № 9148.

Помощникъ Правителя
Канцеляріи Леонидъ Феофиловичъ Біантовскій

91

VALABLE POUR UN AN.

БИЛЕТЪ

ОТЪ
КІЕВСКАГО ГУБЕРНАТОРА.
28 Ноября 1900 года.
№ 44445.

ПРИМѢТЫ:
Вѣроисповѣданія Лютер.
Лѣта 71.
Ростъ средн.
Волосы
Брови тем. рус.
Глаза
Носъ
Ротъ умер.
Подбородокъ
Лицо чистое
Мѣсто рожденія

ОСОБЫЯ ПРИМѢТЫ:
Нѣтъ

Подпись предъявителя
Carl Schmaltz

Данъ на жительство и переѣзды въ Имперіи. Царствѣ Польскомъ и Финляндіи срокомъ на одинъ годъ Прусскому *подданно* му Карлу Шмальцу *на основаніи матрикулярнаго свидѣтельства, выданнаго Германскимъ Консуломъ въ* Кіевѣ 8 Ноября / 25 Октября 1895 *года за №* 2[illegible] съ [illegible]

Причитающійся гербовый сборъ уплаченъ.

Кіевскій Губернаторъ,
Генералъ-Маіоръ [illegible]

За Правителя Канцеляріи [illegible]

ПЕЧАТЬ КІЕВСКАГО ГУБЕРНАТОРА

GULTIG AUF 1 JAHR.

92

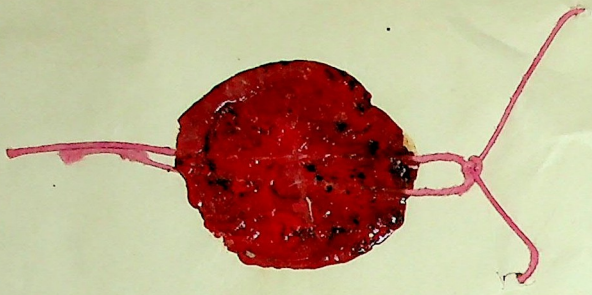

Въ Кіевской Городской полиціи

8 Марта 1911 г. Подъ № 1055

Дворъ 93. дня

Домъ въ Лыбедскомъ Полицейскомъ г. Кіева участка по

дому № улицы

Надзиратель

№ 2975 — 1893.

190/ года Ноября 23 дня явился

въ Канцелярію Г. Кіевскаго Губернатора Одесскій

поддан. Германъ Кенигъ

и заявилъ ходатайство о выдачѣ пов. рус. бил.

1) Гдѣ проживаетъ Днепровская ул. № 34 кв. 18.

2) Какіе представлены документы, кѣмъ и когда выданы таковые: Русскій билетъ, выданный Кіевскимъ Губернаторомъ 24 Ноября 1900 года за № 4495 и національный видъ, выданный въ 1893 года за № 102.

Дежурный Чиновникъ

ГЕРБОВАЯ МАРКА ПЯТЬДЕСЯТЬ КОПѢЕКЪ

Отмѣтка объ исполненіи

Изготовленны иностран

отъ 9 Іюля 1901 за № 4505, выдать

съ національнымъ видомъ за № 102 отосланъ для врученія по принадлежности

дня 190/ г. за № 2979.

Помощникъ Правителя Канцеляріи

Чиновникъ Офицерскій

94

БИЛЕТЪ

ОТЪ
КІЕВСКАГО ГУБЕРНАТОРА.
Марта 1900 года.
№ 1113.

ПРИМѢТЫ:
Вѣроисповѣданія Лютер
Лѣта 63
Ростъ средн.
Волосы
Брови сѣдые.
Глаза
Носъ
Ротъ
Подбородокъ
Лицо чистое
Мѣсто рожденія

ОСОБЫЯ ПРИМѢТЫ:
Нѣтъ

Подпись предъявителя
Германъ Кенигъ

Данъ на жительство и переѣзды въ Имперіи, Царствѣ Польскомъ и Финляндіи срокомъ на одинъ годъ Принадлежитъ
подданному Германіи Кенигъ на основаніи матрикулярнаго свидѣтельства, выданнаго Германскимъ Консуломъ въ Кіевѣ 22/10 Іюня 1899 года за № 102

Причитающійся гербовый сборъ уплаченъ.

Кіевскій Губернаторъ,
Генералъ-Маіоръ
За Предсѣдателя Канцеляріи

VALABLE POUR UN AN. GÜLTIG AUF 1 JAHR.

95

190/ г. 1 марта дня
явился въ ПЛОСКОМЪ
полицейск. г. Кiева уч.
изъ дома № 84
по ул. [illegible]

Надзиратель [illegible]

Въ Кiевской Городской полицiи явлено
5 февраля 1901 г. Вх. № 483

1/9/41

[illegible] 34

№ 2483 с 1897.96

190 1 года Ноября 25 дня явилась

въ Канцелярію Г. Кіевскаго Губернатора

поддан ная Августина

Ситель

и заявила ходатайство о выдачѣ ей новаго русскаго билета,

1) Гдѣ проживаетъ г. Кіевъ, Лавер-ская 9, кв 13 кв. 8

2) Какіе представлены документы, кѣмъ и когда выданы таковые: Русскій билетъ, выданный Кіевскимъ Губернаторомъ 25 Ноября 1900 года за № 4441 и національный видъ, выданный въ года за №

Дежурный Чиновникъ

Отмѣтка объ исполненіи

Изготовленны иностран

отъ Января 1901 за № 4804 вмѣстѣ

съ національнымъ видомъ за № 2007 высланъ для врученія по принадлежности

Января 24 дня 190 1 г. за №

Помощникъ Правителя Канцеляріи Леонидъ Осифовичъ Шантовскій.

97

БИЛЕТЪ

ОТЪ
КІЕВСКАГО ГУБЕРНАТОРА.
8 Ноября 1900 года.
№ 7777.

ПРИМѢТЫ:
Вѣроисповѣданія Католич.
Лѣта 56
Ростъ средн.
Волосы сѣдые.
Брови
Глаза
Носъ
Ротъ умѣр.
Подбородокъ
Лицо чистое
Мѣсто рожденія

ОСОБЫЯ ПРИМѢТЫ:
Нѣтъ

Подпись предъявителя

Данъ на жительство и переѣзды въ Имперіи, Царствѣ Польскомъ и Финляндіи срокомъ на одинъ годъ Австрійскій подданному г. Калишъ, Генрихъ на основаніи національнаго вида, выданнаго въ Кіевѣ 8 Ноября 1899 года № 2097 и явленнаго въ Россійско въ 1 года за №

Причитающійся гербовый сборъ уплаченъ.

Кіевскій Губернаторъ,
Генералъ-Маіоръ

За Правителя Канцеляріи

(См. на оборотѣ).

VALABLE POUR UN AN. — GÜLTIG AUF 1 JAHR.

98

9 დეკემბ. [illegible] [illegible]

№ 2984 Ок 7578/99

1901 года Ноября 25 дня явился

въ Канцелярію Г. Кіевскаго Губернатора

Австрійскаго Подданскаго

поддан подъ званіемъ

Зубнаръ

и заявилъ ходатайство о выдачѣ ему новаго русскаго билета.

1) Гдѣ проживаетъ Кіевъ, Рыбальская, д. № 21

2) Какіе представлены документы, кѣмъ и когда выданы таковые: Русскій билетъ, выданный

Кіевскимъ

Губернаторомъ 28 Ноября 1900 года

за № 4491 и національный видъ, выданный въ

года за № 12126.

Дежурный Чиновникъ

Отмѣтка объ исполненіи

Изготовленны иностран

отъ 24 Ноября 1901 за № 4503 вмѣстѣ

съ національнымъ видомъ за № отосланы для вручения по принадлежности

Кіевскому Городскому

дня 190 г. за №

Помощникъ Правителя Канцеляріи Леонидъ Осифовичъ Бантобокія.

100

БИЛЕТЪ

VALABLE POUR UN AN.

ОТЪ
КІЕВСКАГО ГУБЕРНАТОРА.

Ноября 1900 года.

№ 4491.

ПРИМѢТЫ:

Вѣроисповѣданія Православн.

Лѣта 46.

Ростъ средн.

Волосы тем. русые

Брови тем. русые

Глаза

Носъ

Ротъ умѣрен.

Подбородокъ

Лицо чистое

Мѣсто рожденія

ОСОБЫЯ ПРИМѢТЫ:

Нѣтъ

Подпись предъявител. неграмотная

Данъ на жительство и переѣзды въ Имперіи, Царствѣ Польскомъ и Финляндіи срокомъ на одинъ годъ Персидской подданной Евфросиніи Зиграсеръ на основаніи національнаго вида, выданнаго въ Кіевѣ 6 Ноября 1899 года № 12 и явленнаго въ Россійско .... въ .... 1 ...... года за № ....

Причитающійся гербовый сборъ уплаченъ.

Кіевскій Губернаторъ,
Генералъ-Маіоръ [illegible]

За Правителя Канцеляріи [illegible]

(См. на оборотъ).

GÜLTIG AUF 1 JAHR.

101

Национальный вид отмечен в Персидском Генеральном Консульстве в Киеве и выдан новый за № 126

23 Ноября 1900

Въ Кіевской Городской полиціи явленъ 17 Декабря 1900. Пор. № 5152

СЕКРЕТАРЬ [signature]

[signature]

Персидское Генеральное Консульство въ Кіевѣ

1900 года 11/12 дня

Явленъ въ ПЕЧЕРСКОМЪ полицейскомъ уч. г. Кіева

изъ дома № 21

По улицѣ [illegible]

[signature]

Лаура Клугъ, имѣя общiй паспортъ съ сестрой Эдвигой, проситъ русскiй видъ; имѣетъ возвратить въ Либаву

Истребовать [illegible]

№ 2671.

190 1 года Октября 25 дня явилась въ Канцелярію Г. Кіевскаго Губернатора Германской подданной Гедвига Келлеръ

и заявила ходатайство о выдачѣ ей рус. билета

1) Гдѣ проживаетъ Крещатикскій пер. гостиница Интернаціональ

2) Какіе представлены документы, кѣмъ и когда выданы таковые: Русскій билетъ, выданный

Губернаторомъ 1 года за № и національный видъ, выданный въ года за № 1409.

Дежурный Чиновникъ Трутенко

Отмѣтка объ исполненіи

Изготовленны иностран

отъ 29 ноября 1901 г. за № 4471, вмѣстѣ съ національнымъ видомъ за № 146 отосланъ для врученія по принадлежности Кіевск. Полиц [illegible] дня 190 г. за №

Помощникъ Правителя Канцеляріи

Леонидъ Феофиловичъ Біантовскій

~~№ 18539.~~

КІЕВСКАГО
1 НОЯБ 1901
ГУБЕРНАТОРА

ЕГО ПРЕВОСХОДИТЕЛЬСТВУ

Господину Кіевскому Губернатору

104

Уманскаго Уѣзднаго Исправника

374

Рапортъ.

Ноября 17 дня 1901 г.

№ 10845.

По канцеляріи
Часть паспортная.

Проживающая въ м. Тальномъ Австрійская подданная Клементина Де-Лукка при прошеніи представляя документы за № 4267 — старый русскій билетъ, за № 544 — національный видъ и 60 коп. гербовую марку просить исходотайствовать ей новый русскій билетъ на дальнѣйшее пребываніе въ Россійской Имперіи.

ГЕРБОВАЯ МАРКА ШЕСТЬДЕСЯТЬ КОП. 60
...НАГО
...Б 1901
...НАТОРА

Приложенія эти представляя Вашему Превосходительству, имѣю честь донести, что къ удовлетворенію ходатайства Де-Лукки препятствій не встрѣчается.

рус. бил. № 14295. нац. паспорт 544 24 ноября 1901 г. уведом. Исправ. № 9209.

Уѣздный Исправникъ Пархоменко.

Секретарь [signature]

Настоящій билетъ предъявленъ для возобновленія 11 Ноября 1901 года. —
Приставъ 2 части Кіевской полиціи [signature]
105

75

БИЛЕТЪ

VALABLE POUR UN AN.

ОТЪ
КІЕВСКАГО ГУБЕРНАТОРА.
9 Ноября 1900 года.
№ 4261.

ПРИМѢТЫ:
Вѣроисповѣданія кат.
Лѣта 64
Ростъ средн
Волосы /
Брови
Глаза
Носъ /
Ротъ умѣр
Подбородокъ
Лицо чист
Мѣсто рожденія

ОСОБЫЯ ПРИМѢТЫ:

Подпись предъявител
Климентина де Лукка.

Данъ на жительство и переѣзды въ Имперіи, Царствѣ Польскомъ и Финляндіи срокомъ на одинъ годъ австрійской подданной Климентине Де-Лукка, на основаніи національнаго вида, выданнаго въ Кіевѣ 9 Сентября 1890 года № 544 и явленнаго въ Россійско ... въ ... 1 ... года за № ...

Причитающійся гербовый сборъ уплаченъ.

Кіевскій Губернаторъ,
Генералъ-Маіоръ [signature]

За Правителя Канцеляріи [signature]

(См. на оборотъ).

GULTIG AUF 1 JAHR.

1058 b.

Предъявитель сего билета обязанъ заявлять оный полиціямъ по принадлежности: по истеченіи срока или при желаніи отправиться за границу, предъявитель, если будетъ находиться въ губернскомъ городѣ или уѣздѣ онаго, долженъ представить сей билетъ, безъ подачи письменной просьбы, въ Канцелярію Губернатора, а если будетъ проживать въ другомъ уѣздѣ, то предоставляется ему о выдачѣ новаго билета обращаться съ просьбой въ мѣстную уѣздную или городскую полицію по принадлежности. За проживаніе съ просроченнымъ билетомъ виновный подлежитъ взысканію установленнаго закономъ штрафа.

Если иностранцу представится необходимость отдѣлить припечатанный къ настоящему билету національный паспортъ, то для этого онъ долженъ обратиться, на основаніи циркуляра Министра Внутреннихъ Дѣлъ отъ 13 Мая 1882 г. за № 1240, къ чиновнику Полиціи по мѣсту своего жительства, отъ котораго и будетъ зависѣть отобщить національный видъ отъ русскаго билета, съ учиненіемъ на послѣднемъ соотвѣтствующей о томъ надписи; за несоблюденіе настоящаго порядка, т. е. за самовольное отдѣленіе русскаго билета отъ національнаго вида, виновные подлежатъ отвѣтственности по 29 ст. Уст. о нак., нал. Мир. Суд.

Вписать в его книгу Уманского У. Полицейского Управления подъ № 384.
1900 года м. Ноября 16 дня.
Секретарь

1006

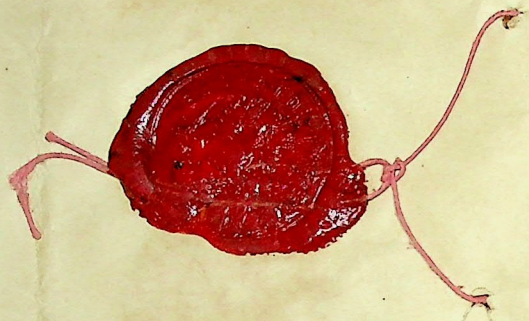

№ 8544

Его Высокопревосходительству

КІЕВСКАГО 21 НОЯБ 1901 ГУБЕРНАТОРА

Господину Кіевскому Губернатору

10

Жителя д. Зубровку
2е Стана Радомысльскаго
Уѣзда Кіевской Губерніи
Рудольфа Гирофрейнда

ГЕРБОВАЯ МАРКА ШЕСТЬДЕСЯТ 60

Прошеніе

Имѣю честь покорнѣйше просить Ваше Высокопревосходительство, на основаніи при семъ прилагаемой бумаги меня выдать на дальнѣйшее жительство въ Имперіи [illegible]

Rudolf [illegible]

19 Ноября 1901

[illegible] Радом. Испр. № 9213.

108

БИЛЕТЪ

ОТЪ
КИЕВСКАГО ГУБЕРНАТОРА.
[illegible] Ноября 1900 года.
№ 4387.

ПРИМѢТЫ:
Вѣроисповѣданія Лютер
Лѣта 25
Ростъ средн.
Волосы
Брови т. рус.
Глаза
Носъ
Ротъ умер.
Подбородокъ
Лицо чист.
Мѣсто рожденія

ОСОБЫЯ ПРИМѢТЫ:
Нѣтъ

Подпись предъявителя
Joseph Leinenbach

Данъ на жительство и переѣзды въ Имперіи.
Царствѣ Польскомъ и Финляндіи срокомъ на одинъ
годъ Пребываніе
подданному Фабрикантъ
Виттенбергъ на основаніи матрикулярнаго свидѣтельства, выданнаго Германскимъ Консуломъ въ Кіевѣ
24/19 Октября 1899 года
за № 178

Причитающійся гербовый сборъ уплаченъ.

Кіевскій Губернаторъ,
Генералъ-Маіоръ

Ва. Правителя Канцеляріи

VALABLE POUR UN AN. GÜLTIG AUF 1 JAHR.

109

Настоящій билетъ въ Радомысльскомъ Уѣздномъ Полицейскомъ Управленіи явленъ и въ установленную книгу подъ № 215 записанъ. Ноября 25 дня 1900 г.

Помощ. Исправника [illegible]

За секретаря [illegible]

№ 2985 с 1876. 110

190 1 года Ноября 23 дня явился

въ Канцелярію Г. Кіевскаго Губернатора

Итальянскій

поддан ный Александръ

Кардоне,

и заявилъ ходатайство о выдачѣ ему новаго

русскаго билета.

1) Гдѣ проживаетъ Кіевъ, Дмитров-

ская, домъ № 70.

2) Какіе представлены документы, кѣмъ и когда выданы таковые: Русскій билетъ, выданный

Кіевскимъ

Губернаторомъ 27 ноября 1900 года

за № 4461 и національный видъ, выданный въ

_____ года за № 101.

Дежурный Чиновникъ

Отмѣтка объ исполненіи

Изготовленны иностран

отъ 2 Января 1901 за № 12, выдать

съ національнымъ видомъ за № 11 отосланъ для врученія по принадлежности

Кіевскій, Липкій ул. дня 190 г. за № 1901.

Помощникъ Правителя Канцеляріи

111

Дмитріев АДВ.

кв. 44

Сыну Джюзепу

На основаніи этого паспорта выданъ особый русскій видъ. Г. Кіевъ, Марта 9 дня 1901 г. № 1056. Канцелярія Губернатора. Зап. Шкир.

БИЛЕТЪ

ОТЪ КІЕВСКАГО ГУБЕРНАТОРА.

4 Ноября 1900 года.

№ 4461.

ПРИМѢТЫ:

Вѣроисповѣданія Р. Катол.

Лѣта 60

Ростъ средній

Волосы } черн.

Брови }

Глаза сѣр.

Носъ обыкнов.

Ротъ } умѣр.

Подбородокъ }

Лицо

Мѣсто рожденія

ОСОБЫЯ ПРИМѢТЫ: Нѣтъ

Подпись предъявителя

Данъ на жительство и переѣзды въ Имперіи, Царствѣ Польскомъ и Финляндіи сроком на одинъ годъ Итальянскому подданному Александру Баррдоне на основаніи національнаго вида, выданнаго въ Берлинѣ 2 Октября 1899 года № 402 и явленнаго въ Россійскомъ Консульствѣ въ Будапештѣ 28 Марта / 5 Апрѣля 1900 года за № 570 съ женою Маріею Джузеппою и дѣтьми (~~Джузеппе~~) Альфредомъ и Магдалиною.

Причитающійся гербовый сборъ уплаченъ.

Кіевскій Губернаторъ, Генералъ-Маіоръ

За Правителя Канцеляріи

(См. на оборотъ).

VALABLE POUR UN AN. — GULTIG AUF I JAHR.

1126

Предъявитель сего билета обязанъ заявлять оный полиціямъ по принадлежности; по истеченіи срока или при желаніи отправиться за границу, предъявитель, если будетъ находиться въ губернскомъ городѣ или уѣздѣ онаго, долженъ представить сей билетъ, безъ подачи письменной просьбы, въ Канцелярію Губернатора, а если будетъ проживать въ другомъ уѣздѣ, то предоставляется ему о выдачѣ новаго билета обращаться съ просьбой въ мѣстную уѣздную или городскую полицію по принадлежности. За проживаніе съ просроченнымъ билетомъ виновный подлежитъ взысканію установленнаго закономъ штрафа.

Если иностранцу представится необходимость отдѣлить припечатанный къ настоящему билету національный паспортъ, то для этого онъ долженъ обратиться, на основаніи циркуляра Министра Внутреннихъ Дѣлъ отъ 13 Мая 1882 г. за № 1240, къ чиновнику Полиціи по мѣсту своего жительства, отъ котораго и будетъ зависѣть отобщить національный видъ отъ русскаго билета, съ учиненіемъ на послѣднемъ соотвѣтствующей о томъ надписи; за несоблюденіе настоящаго порядка, т. е. за самовольное отдѣленіе русскаго билета отъ національнаго вида, виновные подлежатъ отвѣтственности по 29 ст. Уст. о нак., нал. Мир. Суд.

При [illegible] отобранъ національнаго
вида за № 402 [illegible] національные
виды за № 102 Іосифу Бардоне и за
№ 101 Александру Бардоне съ женой
Маріей [illegible] и дѣтьми Альфредомъ Александромъ
и Магдалиною. Кіевъ 1 Марта 1901 года

R. CONSOLATO D'ITALIA KIEW (RUSSIA)

Италіанскій Консулъ въ Кіевѣ

за Канцлера [illegible]

A. Romeo

112

3 января 1266

№ 2972 / 10 / 18588

190 1 года Ноября 23 дня явил ся
въ Канцелярію Г. Кіевскаго Губернатора — 115
Испанский
поддан ный Деметрио Фелокасиоло

и заявил ъ ходатайство о выдачѣ нов. рус. билета

1) Гдѣ проживаетъ Александровская ул. № 41

2) Какіе представлены документы, кѣмъ и когда выданы таковые: Русскій билетъ, выданный Московским Генерал Губернаторомъ 19 Ноября 1900 года за № 12144 и національный видъ, выданный въ 1901 года за № 1175

Дежурный Чиновникъ Каевек

Отмѣтка объ исполненіи

Изготовленны иностран
отъ Июня 4 ...... за № 4511, вмѣстѣ
съ національнымъ видомъ за № 1175 отосланъ для врученія по принадлежности Киевск. ......
Июня 14 дня 1901 г. за № 3203

Помощникъ Правителя Канцеляріи Леонидъ Феофилловичъ Піантовскій

Н 7/4

52

Цѣна [illegible] 1879

114

БИЛЕТЪ

ЦѢНА 40 КОП. СЕРЕБРОМЪ

Изъ Иностраннаго отдѣленія Канцеляріи Московскаго Генералъ-Губернатора.

Москва.

19 Ноября 1900 г.

исходящаго реестра № 12144

данный на пребываніе и переѣзды въ Россіи, срокомъ на одинъ годъ,

Итальянско-подданному Деметріо-Фелокемо на основ. національн. паспорта, ср. по 5 Мая 1901 г.

Вѣроисповѣд. Р. Катол.

Примѣты:

Лѣта 26.
Ростъ средн.
Волосы } темн.
Брови
Лобъ
Глаза карiе
Носъ
Ротъ
Подбородокъ
Лицо

Особыя примѣты:

Холостъ, женатъ или вдовъ:

Подпись предъявителя

Мѣсто рожденія:

По истеченіи срока, каждый представляетъ свой билетъ къ возобновленію въ Канцелярію Начальника той губерніи, въ которой находиться будетъ; въ противномъ случаѣ какъ за продержаніе съ просроченнымъ билетомъ, а равно за непрописку онаго въ полиціи, взысканъ будетъ съ виновнаго узаконенный штрафъ.

Выданъ по док. хр. въ Арх. 1900 г. д. № 3320.

За Московскаго Генералъ-Губернатора,
Московскій Губернаторъ [подпись]

Завѣдывающій Отдѣленіемъ [подпись]

Московскаго Генералъ-Губернатора

МОСКОВСКОЕ ГОРОДСКОЕ УПРАВЛЕНIЕ 3 коп.

115

[illegible] 15 нояб.
АРБАТСКОЙ Ч 2 УЧ.
по дому № 77 Егоровы
ЯВЛЕНЪ И ЗАПИСАНЪ [illegible]
[illegible]
[illegible]

6/5-901 [illegible]
№ 79

Заявлен в доме под №
по ул. уч.
г. Варш[illegible] дня 18
Управляющий домом

190/ года 17 февраля
ТВЕРСКОЙ Ч. 2 УЧ.
по дому № Захарова
явлен[illegible] [illegible]
по [illegible] ул.

МОСКОВСКОЕ ГОРОДСКОЕ УПРАВЛЕНIЕ 15 коп.

№ 32
ЦЕНТРАЛЬНАЯ ГОСТИНИЦА
Л. Семеренко
Петровская улица № 8
дня 1 189
управляющий

№ 59
Явлен в канцелярiи Пристава
2 [illegible] участка
19 Ноября 901
[illegible]

901 Апр 15

Въ Кіевской Городской [illegible] явлено
16 Ав 901 г. Подъ № 3189

20 Ав 901 3189

[illegible]

1901 года 21/8
[illegible] ДВОРЦОВОМЪ
ПОЛИЦЕЙСКОМЪ УЧ. г. Кіева.
в доме № 41
По улице Александров.
Надзиратель [illegible]

1901 г. ОДЕССА 22 нояб.
Херсонскій Полицейскій Участокъ
Улица Херсонская
Домъ № 35 [illegible]
Дежурный Надзиратель
[illegible]

№ 2969 — ст 3575 п. 6

190 1 года Ноября 23 дня явил[ся]
въ Канцелярію Г. Кіевскаго Губернатора
Турецкій
поддан ный Госифъ [illegible]

и заявил ъ ходатайство о выдачѣ нов. русскаго билета

1) Гдѣ проживаетъ Константиновская ул. № 16

2) Какіе представлены документы, кѣмъ и когда выданы таковые: Русскій билетъ, выданный ~~Кіев~~ Херсонским Губернаторомъ 24 Ноября 1900 года за № 2006 и національный видъ, выданный въ 1899 года за № 796.

Д[...] [чи]новникъ [signature]

Отмѣтка объ исполненіи

Изготовленны ... иностран ...

отъ 27 ноября 1901 за № 4570, в[...]

съ національнымъ видомъ за № 1397 отосланъ для врученія по принадлежности Кіевск. [illegible]
ноября 27 дня 1901 г. за № 9204.

Помощникъ Правителя
Канцеляріи Леонидъ Феофиловичъ
Біантовскій.

№ 736.

117 Вх

Отъ Канцеляріи ...скаго Губернатора

КАНЦЕЛЯРІЯ ...ВСКАГО
21 ЯНВ. 1902
ГУБЕРНАТОРА

Переписку съ роспискою Филонова сію имѣю честь препроводить на распоряженіе.

15 января 1902 года

Правитель 1 Отд. [signature]

Д № 150-70

Письмоводитель [signature]

401

Г. Кіевскому
Полицiймейстеру.

118

Кiев. Губерн. Полиц.
27. НОЯБ. 1901
Столъ

...Д.
...елярія
...ГУБЕРНАТОРА.
...Паспортная.
... Ноября 1901 г.
№ 2213,
г. Кіевъ.

Канцелярія Кіевскаго Губернатора, по приказанію Его Превосходительства, препровождая при семъ билетъ за № 4501. и національный видъ за № 1175 итальянск подд. Дементрію Александровичу Финокано, имѣетъ честь покорнѣйше просить Ваше Высокоблагородіе приказать вручить таковые по принадлежности, если не встрѣтится законныхъ препятствій, **и при врученіи отобрать квитанцію**, если таковая была выдана въ принятіи документовъ до высылки билета, и квитанцію эту уничтожить. При выдачѣ билета **должны быть провѣрены примѣты** иностранца и **недостающія вписаны**, съ предложеніемъ владѣльцу паспорта подписать на немъ собственную свою фамилію.

За Правителя Канцеляріи [signature]

За Помощника Правителя Канцеляріи [signature]

По распоряженію г. Полиціймейстера ... чается При... для испол... Подольского № 4 ... Ноября 28 дня 1901 года.

№ 32792
28/XI

13390

№ 811

Въ Варшаву

Въ Канцелярію Оберъ Полицiймейстера

№ 24364

ПОЧТОВАЯ КОНТОРА КІЕВЪ 29 XII 09

...ОВАГО ПОЛ...ЕСКАГО
УЧАСТКА Г. КІЕВА

~~1909 г. Янв[illegible] дня присланный при семъ [illegible] паспортъ и рус-скій видъ [illegible] на имя [illegible] въ [illegible] [illegible] [illegible]~~

№ 2972

Приняты — отъ [illegible] подданн. Де-

мешко [illegible] Докум. по изготовленіи

нов. руб. билета будутъ отосланы

Кіев. Полиціймейстеру для врученія

по принадлежности Ноября 23 дня 1901 года.

Гербовый сборъ уплаченъ.

Дежурный Чиновникъ
Канцеляріи Кіевскаго Губернатора [illegible signature]

2

срочное.

120

№ 24364 Декабря 20 1901 г.

20 ... 01

ВЪ АДРЕСНЫЙ СТОЛЪ
ПРИ КІЕВСКОЙ ГОРОДСКОЙ ПОЛИЦІИ. 7829

Дворцовый участокъ проситъ увѣдомить гдѣ проживаетъ поименнованное здѣсь лицо, котораго на жительствѣ въ Дворцовомъ участкѣ не оказалось.

Фамилія, имя, отчество и званіе розыскиваемаго лица.	Результатъ справки.
Армоканио Деметріо итальянскій подданн. За Пристава Деривин	Александровская с 11 и 20 Ноября 1901 выб. въ Вар- шаву Нач. адрес. Стола Мищ Справку наводилъ Са

Тип. Г. Л. Фронцкевича

Росписка

1909 г. Января 9 дня я нижеподписавшійся далъ сію росписку г-ну Приставу 1-го полицейскаго участка Варшавской полиціи въ томъ что присланный канцеляріей Кіевскаго Губернатора ему 24 декабря 1908 г. за № 9203 мой паспортъ и русскій видъ мнѣ самолично врученъ въ чемъ подписуюсь.—

Іосифъ Дементьевъ

Газаровъ

Ст. Ок. Надзир.

ПРИСТАВЪ ДО... 18 ДЕК. 19.. Вх. № 24364

въ Ессентуки

122 / 812

Настоящее прошеніе въ Ессентуки за № 4750, передается по адресу въ Ракузовскій участокъ. Декабря 13 дня 1901 г.

Приставъ [illegible]

Дек 4/1.

1/3565

Надзирателю Карапетову —

150/70 12276

съ билетомъ.

За выбытіемъ Иностранца Франко-Касио въ городъ Варшаву, въ Гостинницу "Грандъ-Отель", паспортъ ему, съ билетомъ; имѣю честь препроводить въ Канцелярію Господина Варшавскаго Оберъ-Полиціймейстера.

Декабря 27 дня 1901 года.

Приставъ [illegible]

ПОЛУЧЕНО
Д. 31 ДЕК. 1901 г.
№ 101669

Надзиратель Де[illegible]

21/1 02

к
ІЪ.
ностоян
189 года
02
года
и 65

№ 10609/1500

Г-ну Приставу 1 Участка.

Въ виду справки Адреснаго Стола, настоящій отзывъ имѣю честь передать Вашему Высокоблагородію, для исполненія и увѣдомленія о послѣдующемъ прямо отъ себя по принадлежности.

1 Декабря 1 Б 00 года.

Завѣдывающій Столомъ

12376

№ 15070

Въ Адресный Столъ.

Прошу сообщить гдѣ заявлен постоян

жител

Деметріо

Филокамо.

(Филокамо)

189 года

21/I 02

За Дѣлопроизводителя [signature]

Въ Исполнительный Столъ.

Поименованная личность заявлен

г. Николаевъ

189 года

21/I 1902

Чиновникъ Адреснаго Стола [signature]

8/II

к.

Зав

ка

ти

ап

пр

Ва

Д

124

БИЛЕТЪ.

Видъ на жительство срокомъ на одинъ годъ.
Aufenthalts Pass, gultig auf ein Jahr.
Permis de séjour, valable pour un an.

ОТЪ ХЕРСОНСКАГО ГУБЕРНАТОРА.

Ноября 27 дня 1900 года.

№ 2006

ПРИМѢТЫ:

Вѣроисповѣданія Православ.
Лѣта 20.
Ростъ средній.
Волосы } т.-русые.
Брови }
Глаза каріе.
Носъ } обыкнов.
Ротъ }
Лицо чистое.
Холостъ или женатъ – Холостъ.

Особыя примѣты:
Не имѣетъ

Подпись предъявителя

Мѣсто родины: г. Добра, въ Турціи.

Данъ на жительство и переѣзды въ Россійской Имперіи въ теченіи одного года Турецко-подданному Іосифу Дукову, прибывшему въ Россію во второй пріѣздъ 21-го Апрѣля 1900 года по національному паспорту, явленному въ Россійскомъ Императорскомъ Вице-Консульствѣ въ Варнѣ 18-го того же Апрѣля подъ №1627

съ тѣмъ, чтобы по истеченіи срока этому билету, таковой былъ немедленно представленъ для возобновленія тому Начальнику губерніи, въ вѣдѣніи котораго предъявитель будетъ имѣть жительство. При семъ припечатанъ національный видъ.
Гербовый сборъ уплаченъ.

Иностранецъ этотъ обязанъ: 1) на мѣстѣ жительства, или во время переѣздовъ, настоящій билетъ заявлять Полиціи. для сдѣланія надписи; 2) за истеченіемъ срока билету, при исходатайствованіи новаго билета, или заграничнаго паспорта, должно представить тому Губернатору, въ губерніи котораго будетъ проживать, кромѣ билета и національнаго вида, свѣреніе Полиціи, что къ выѣзду за границу нѣтъ препятствій, и 3) за просрочку билета виновный подвергается денежному взысканію по 61 ст. Устав. о наказаніяхъ, налагаемыхъ Мировыми Судьями, и 1220 ст. Суд. Уст.

L'étranger est tenu: 1) de faire viser le présent billet de sejour à la police au lieu de son domicile ou pendant ses déplacements; 2) le billet de séjour périmé, de le présenter, lors des démarches à l'effet d'en obtenir un nouveau ou un passe-port pour l'étranger, au gouverneur du gouvernement où il sera domicilié, ainsi que son passe-port national et un certificat de la police attestant qu'il n'y a aucun obstacle à son départ pour l'étranger; 3) en cas de péremption du billet de séjour, le coupable sera passible d'une amende conformément à l'article 61 du code des peines prononcées par les juges de paix et à l'article 1220 du code pénal.

Oben bezeichnete. Auslander ist verpflichtet: 1) Vorstehendes Billet an seinem Aufenthaltsorte oder wähiend, seiner Umzüge der betreffenden ortspolizei vorzuzeigen; 2) nach Verlauf der im vorstehenden Billete angegebenen Frist muss der Jnhaber des Billets behufs Erneuerung desselben oder behufs Erl ngung eines Reisepasses ins Ausland dem gouverneur des gouv, rnements, in welchem er sich aufhalten wird, ausser diesem Billete und seinem Nati nalpassé noch eine Bescheinigung der Palizei verze igen dass seiner Reise ins Ausland nichts im Wege steht, und 3) wenn das Billet nach abgel ufener Frist nicht gleich erneuert wird, wird der Schuldige laut Artikel 61 der strafgerichtsordnung für die Friedensrichter und laut Artikel 1220 der Gerichtsordnung zu einer Geldstrafe verurteilt.

Губернаторъ Кн. Оболенскій

Управляющій Канцеляріею

У Полицейскаго надзирателя 1-го разряда м. Кривого Рога явленъ Декабря 5 дня 1900 года и записанъ подъ № 3[illegible]

Полицейскій надзиратель 1-го разряда м. Кривого Рога

[illegible]

125

Въ Кіевской Городской полиціи явлена 1 февраля 1901 г. Подъ № 457

№ 2987 80 1874.

190 года Ноября 23 дня явилась

въ Канцелярію Г. Кіевскаго Губернатора

Дворянская

поддан. нам Анна

Гисфельдъ

и заявила ходатайство о выдачѣ ей новаго указаннаго билета, въ

1) Гдѣ проживаетъ Кіевъ, В. Васильковская, домъ № 36

2) Какіе представлены документы, кѣмъ и когда выданы таковые: Русскій билетъ, выданный

Кіевскимъ

Губернаторомъ 6 ноября 1900 года

за № 4162 и національный видъ, выданный въ

года за № 43350.

Дежурный Чиновникъ

Мѣсто для марки.

Отмѣтка объ исполненіи

Изготовленны иностран

отъ 24 ноября 1901 г. за № 4987, вмѣстѣ

съ національнымъ видомъ за № 43350 отосланъ для врученія по

принадлежности

Кіевскій

полиціи дня 190 1 г. за № 9205

Помощникъ Правителя Канцеляріи

Шнуровой 2 л. съ № 25 по 1 ноября 190

1/3 - 26 - 35.

127

VALABLE POUR UN AN.

БИЛЕТЪ

ОТЪ
КІЕВСКАГО ГУБЕРНАТОРА.
6 Февраля 1900 года.
№ 4112.

ПРИМѢТЫ:
Вѣроисповѣданія католич.
Лѣта 63
Ростъ
Волосы
Брови
Глаза
Носъ
Ротъ умеренн.
Подбородокъ
Лицо чистое.
Мѣсто рожденія

ОСОБЫЯ ПРИМѢТЫ:
личныя

Подпись предъявител

Данъ на жительство и переѣзды въ Имперіи, Царствѣ Польскомъ и Финляндіи срокомъ на одинъ годъ австрійскій подданной Анніи Эйсфельдъ, на основаніи національнаго вида, выданнаго въ Краковѣ 30 Декабря 1899 года № 43550 и явленнаго въ Россійское Консульство въ Ковелѣ 29 Января 1900 года за № 10684, съ дочерью Доминикою. —

Причитающійся гербовый сборъ уплаченъ.

Кіевскій Губернаторъ,
Генералъ-Маіоръ

За Правителя Канцеляріи

(См. на оборотѣ).

COUTIGAUFI. JAHR.

№ 2975 — 1891. 128

190[1] года Ноября 23 дня явилась
въ Канцелярію Г. Кіевскаго Губернатора 85а
Французская
подданная Вера Герве

и заявила ходатайство о выдачѣ нов. нац. билета

1) Гдѣ проживаетъ Нестеровскій переулокъ д. 5.

2) Какіе представлены документы, кѣмъ и когда выданы таковые: Русскій билетъ, выданный Кіевскимъ Губернаторомъ 11 Ноября 1900 года за № 4259 и національный видъ, выданный въ 1899 г. года за № 108.

Дежурный Чиновникъ [illegible]

[illegible]

Отмѣтка объ исполненіи

Изготовленны .... иностран ....

отъ [illegible] за № 4498, вмѣстѣ
съ національнымъ видомъ за № 108 отосланъ для врученія по принадлежности [illegible]
[illegible] 24 дня 190[1] г. за № [illegible]

Помощникъ Правителя Канцеляріи [illegible]

129

86

БИЛЕТЪ

ОТЪ
КІЕВСКАГО ГУБЕРНАТОРА.
11 Ноября 1900 года.
№ 7154.

ПРИМѢТЫ:
Вѣроисповѣданія прав.
Лѣта 26.
Ростъ средн.
Волосы
Брови } т. рус.
Глаза
Носъ
Ротъ } умѣр.
Подбородокъ
Лицо чист.
Мѣсто рожденія

ОСОБЫЯ ПРИМѢТЫ:
нѣтъ

Подпись предъявител
Вѣра Гезе.

Данъ на жительство и переѣзды въ Имперіи, Царствѣ Польскомъ и Финляндіи срокомъ на одинъ годъ фрейлину урсин
подданной Вѣры
Гезе, на основаніи національнаго вида, выданнаго въ Кіевѣ 1 Іюля 1897 года № 108 и явленнаго въ Россійско въ 1 года за №

Причитающійся гербовый сборъ уплаченъ.

Кіевскій Губернаторъ,
Генералъ-Маіоръ

За Правителя Канцеляріи

(См. на оборотѣ).

VALABLE POUR UN AN. — CULTIG AUF 1 JAHR.

130

№ 2965. ~~18780~~ 181

1901 года Ноября 23 дня явил(ась)

въ Канцелярію Г. Кіевскаго Губернатора

австрійская

подданая Люція Гоберъ

и заявил а ходатайство о выдачѣ нов. русскаго билета

1) Гдѣ проживаетъ Шоссейная ул. д. 169 съ Горшень

2) Какіе представлены документы, кѣмъ и когда выданы таковые: Русскій билетъ, выданный Кіевскимъ Губернаторомъ ~~Губернаторомъ~~ 18 Ноября 1900 года за № 4567 и національный видъ, выданный въ 1896 года за № 83.

Дежурный Чиновникъ [signature]

ГЕРБОВАЯ МАРКА 60 ШЕСТЬДЕСЯТЬ КОП. 60

Отмѣтка объ исполненіи

Изготовленны.......иностран.......

отъ 24 ноября 1901 за № 4497,

съ національнымъ видомъ за № 83 отосланъ для врученія по принадлежности Кіевск. полиц.

Полиц. 24 дня 190 1 г. за № 9827.

Помощникъ Правителя Канцеляріи Леонидъ Феофиловичъ Біантовскій.

Штрафъ съ 1 Ноября по 23 Ноября за [illegible]

132

БИЛЕТЪ

ОТЪ
КИЕВСКАГО ГУБЕРНАТОРА.
Января 1900 года.
№ 4307.

ПРИМѢТЫ:
Вѣроисповѣданія Катол.
Лѣта 34
Ростъ средн.
Волосы
Брови } темн. рус.
Глаза
Носъ
Ротъ } умер.
Подбородокъ
Лицо чист.
Мѣсто рожденія

ОСОБЫЯ ПРИМѢТЫ:
шрамы

Подпись предъявителя
неграмотный

Данъ на жительство и переѣзды въ Имперіи, Царствѣ Польскомъ и Финляндіи срокомъ на одинъ годъ австрійскій подданный Мацій Зоненцъ, на основаніи національнаго вида, выданнаго въ Мielецъ 5 Декабря 1895 года № 83 и явленнаго въ Россійско имп. Консульствѣ въ Львовѣ 10 Декабря 1895 года за № 10343, съ дочерью Станиславою.—

Причитающійся гербовый сборъ уплаченъ.

Кіевскій Губернаторъ,
Генералъ-Маіоръ

Правителя Канцеляріи

(См. на оборотѣ).

VALABLE POUR UN AN. — GÜLTIG EIN JAHR.

133

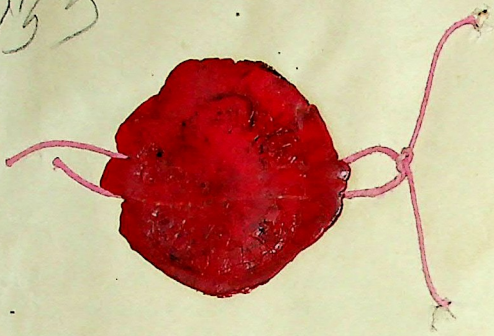

КІЕВСКАГО
... ІЮЛЬ 1901
ГУБЕРНАТОРА

№ 15540

ЕГО ПРЕВОСХОДИТЕЛЬСТВУ

Господину Кіевскому Губернатору

184

Уманскаго Уѣзднаго Исправника

Рапортъ.

Ноября 17 дня 1901 г.

№ 10789.

По канцеляріи
Часть паспортная.

Проживающій въ г. Умани Турецкій подданный Кешишь Ольы Огнанъ сынъ Арута при прошеніи представляя документы за № 4141 — старый русскій билетъ, за № 203/38 — національный видъ и 60 коп. гербовую марку просить исходотайствовать ему новый русскій билетъ на дальнѣйшее пребываніе въ Россійской Имперіи.

КІЕВСКАГО
1901
ГУБЕРНАТОРА

Приложенія эти представляя Вашему Превосходительству имѣю честь донести, что къ удовлетворенію ходатайства означеннаго иностранца препятствій не встрѣчается.

Рус. бил. № 4496.
Нац. видъ № 203/38
Ноября 1901 г.
Уман. Исп.
№ 9208.

Уѣздный Исправникъ Перхаленко

Секретарь Шуринъ

Прописанъ 4 Нояб.
1900 г.
Приставъ Бойко

90

185

БИЛЕТЪ

ОТЪ
КІЕВСКАГО ГУБЕРНАТОРА.
4 Ноября 1900 года.
№ 4141.

ПРИМѢТЫ:

Вѣроисповѣданія грегор.
Лѣта 23.
Ростъ сред.
Волосы /
Брови / черн.
Глаза карие.
Носъ /
Ротъ / умѣр.
Подбородокъ обыкнов.
Лицо чистое
Мѣсто рожденія д. Мишакноцъ губ. Эр... вилаета

ОСОБЫЯ ПРИМѢТЫ:
На лбу шрамъ

Подпись предъявителя неграмотенъ

Данъ на жительство и переѣзды въ Имперіи, Царствѣ Польскомъ и Финляндіи срокомъ на одинъ годъ турецкому *подданно*му Кешишу-Оглу-Огнаку сыну Арута, *на основаніи національнаго вида, выданнаго въ* Николаевѣ 3/15 Іюня 1894 *года* №203/38 *и явленнаго въ Россійско* / *въ* ... 1 *года за №* старого билета, выданнаго Севастопольскимъ Градоначальникомъ 14 Октября 1899 г. за № 917/4211

Причитающійся гербовый сборъ уплаченъ.

VALABLE POUR UN AN.

GÜLTIG AUF I JAHR.

Кіевскій Губернаторъ,
Генералъ-Маіоръ Трепов

За Правителя Канцеляріи [подпись]

ПЕЧАТЬ КІЕВСКАГО ГУБЕРНАТОРА

(См. на оборотъ).

13526

Предъявитель сего билета обязанъ заявлять оный полиціямъ по принадлежности; по истеченіи срока или при желаніи отправиться за границу, предъявитель, если будетъ находиться въ губернскомъ городѣ или уѣздѣ онаго, долженъ представить сей билетъ, безъ подачи письменной просьбы, въ Канцелярію Губернатора, а если будетъ проживать въ другомъ уѣздѣ, то предоставляется ему о выдачѣ новаго билета обращаться съ просьбой въ мѣстную уѣздную или городскую полицію по принадлежности. За проживаніе съ просроченнымъ билетомъ виновный подлежитъ взысканію установленнаго закономъ штрафа.

Если иностранцу представится необходимость отдѣлить припечатанный къ настоящему билету національный паспортъ, то для этого онъ долженъ обратиться, на основаніи циркуляра Министра Внутреннихъ Дѣлъ отъ 13 Мая 1882 г. за № 1240, къ чиновнику Полиціи по мѣсту своего жительства, отъ котораго и будетъ зависѣть отобщить національный видъ отъ русскаго билета, съ учиненіемъ на послѣднемъ соотвѣтствующей о томъ надписи; за несоблюденіе настоящаго порядка, т. е. за самовольное отдѣленіе русскаго билета отъ національнаго вида, виновные подлежатъ отвѣтственности по 29 ст. Уст. о нак., нал. Мир. Суд.

[illegible] Полицейскаго
Управленія подъ № 349 записано.
1909 года м. Ноября 9 дня.
Секретарь

137

МИНИСТЕРСТВО
ВНУТРЕННИХЪ ДѢЛЪ.

Въ Канцелярію Кіевскаго Губернатора.

КІЕВСКІЙ
ПОЛИЦІЙМЕЙСТЕРЪ.

2-й столъ распоряд.

Ноября 24 дня 1901 г.

№ 12204

г. КІЕВЪ

КАНЦЕЛЯРІЯ КІЕВСКАГО
25 НОЯ. 1901
ГУБЕРНАТОРА

Вслѣдствіе отношенія отъ 23 ноября 1901 г. за № 9361, препровождая національный видъ за № 10-й на греческаго подданнаго Мехмедъ-Ахмеда сына Шабана Чахыръ-Оглы и отобранное отъ этого иностранца показаніе, требуемое 296 ст. XIV т. уст. пасп., изд. 1890 года, имѣю честь увѣдомить Канцелярію Его Превосходительства, что къ выдачѣ Чахыръ-Оглы русскаго билета на жительство въ Имперіи препятствій не встрѣчается.

рус. бил. № 4644.
нац. вида № 9/8
23 ноября 1901 г.
Кіевск. полиц.
№ 9369.

Полиціймейстеръ.
Полковникъ

№ 2039 138

1901 года Октября 23 дня явил

въ Канцелярію Г. Кіевскаго Губернатора

подданный Турецкій Мѣщанинъ Синъ

Шабанъ Чакиръ Оглы

и заявилъ ходатайство о выдачѣ ему Русскаго Билета:

1) Гдѣ проживаетъ Кіевская площадь

д. № 12

2) Какіе представляемы документы кѣмъ и когда выданы таковые: Русскій билетъ выданный

Губернаторомъ 1 года

за № и національный видъ, выданный въ

Кизе года за № 1918

Дежурный Чиновникъ

Отмѣтка объ исполненіи

Изготовленны иностран

отъ за №, вмѣст

съ національнымъ видомъ за № отосланъ для вручѣнія по принадлежности

дня 190 г. за №

Помощникъ Правителя Канцеляріи Леонидъ Стефановичъ Біантобакій.

Ф 1 139

ПРОТОКОЛЪ

1901 года Ноября 5 дня, Околодочный Надзиратель Старо-Кіевскаго Полицейскаго участка г. Кіева Гевычинов, исполняя порученіе Кіевской Городской Полиціи отъ 28 октября с. г. за № 12284. основанное на предписаніи Господина Кіевскаго Губернатора отъ 28 октября с. г. за № 8361, отобралъ отъ иностранца Махмедъ сына Шабана Чакыръ-Оглы показаніе, требуемое 296 ст. XIV т. уст. паспорт. изд. 1890 г. въ слѣдующемъ:

1) Званіе, имя, отчество, фамилія и лѣта Махмедъ сынъ Шабана Чакыръ-Оглы 37 лѣтъ

2) Подданство Турецкое

3) Мѣсто рожденія г. Ризе въ Турціи

4) Время пріѣзда въ Имперію 18 Апрѣля 1904

5) Цѣль прибытія булочникъ

6) Вѣроисповѣданіе магометанское

7) Женатъ, холостъ или вдовъ и если имѣетъ при себѣ семейство, то поименовать, кто при иностранцѣ находится, съ обозначеніемъ лѣтъ каждаго члена семьи Женатъ Семья въ Турціи

8) Примѣты иностран Махмедъ сынъ Шабана Чакыръ-Оглы слѣдующія: ростъ средній, волосы на головѣ сѣдые, брови сѣдые, подбородокъ обросшій сѣдой бородой

ТОВАРИЩЕСТВО „ПЕЧАТНЯ С. П. ЯКОВЛЕВА“

139/б

глаза серые, носъ обыкновенный, ротъ обыкновенный, лицо чистое. Особыя примѣты: нѣтъ

Изложенныя выше свѣдѣнія отбиралъ и въ настоящій протоколъ записалъ

Околодочный Надзиратель [signature]

Собственноручная подпись иностранца [signature]

№ 5572

140

Кіевскаго Губернатора
21 Нояб. 1901

Его Превосходительству

Господину Кіевскому Губернатору.

94

№ 6854

Ноября 18 дня 1901 г.

По Канцеляріи

Часть паспорт.

Липовецкаго Уѣзднаго Исправника

Рапортъ.

Проживающій въ м. Россошь, ввѣренного мнѣ Уѣзда, австрійскій подданный Іосифъ Шедашишенъ, обратился къ приставу 2 стана съ просьбой объ исходатайствованіи ему русскаго билета на свободное пребываніе въ Россійской

рус. бил. № 1720 ... 26 ... Липов. Исп. № 9215.

14026

Имперіи.

Представляя при семъ національ-
ный видъ прошенія, отобранное
отъ него показаніе и одну гербовую
60 коп. достоинства марку имѣю честь
донести Вашему Превосходи-
тельству, что препятствій къ
удовлетворенію ходатайства Шедра-
нина не встрѣчается.

Уѣздный Исправникъ Григорьевъ

Показаніе

Отобранное у Австрійскаго подданнаго Юліана Шерашинскаго, прибывшаго в Россію по полученному виду на жительство в Императорское Российское Консульство в Львовѣ 3/18 Мая 1901 года, временно проживающаго в м. Рокитно Луковецкаго уѣзда Кіевской губерніи.

1) Званіе, имя, отчество и фамилія. Иностранецъ Юліанъ Антоновъ Шерашинскій 19 л.

2) Подданство . . . . . Австрійское.—

3) Мѣсто рожденія . . . . . Австрія, Гор. Бавороф при р. Тарнополь.

4) Вѣроисповѣданіе . . . . . Римско Католическое.

5) Время пріѣзда в Имперію . . 9 Мая 1901 года.

6) Цѣль прибытія . . . . . На заработки

7) Холостъ или женатъ . . . Холостъ.—

Показаніе отобрано:
Пристава 2 стана Луковецкаго уѣзда Каминовскій

Юліанъ Шерашинскій переводилъ.

14/28

Примѣты

Иностранецъ Юліанъ Шерлименгъ.

Лѣтъ 19, роста малаго, волосы и брови темно-русые, глаза карые, носъ ротъ умѣренные, подбородокъ полукруглый, лицо чистое, особые примѣты: на лѣвомъ глазу бѣльмо.—

Вѣрно:
Приставъ 2 стана
Липовецкаго уѣзда Каминьскій

№ 8537

КІЕВСКАГО
…1901
ГУБЕРНАТОРА

142

ЕГО ПРЕВОСХОДИТЕЛЬСТВУ

Господину Кіевскому Губернатору

Отъ

Уманскаго Уѣзднаго Исправника

Ноября 17 дня 1901 г.

№ 10849.

По канцеляріи

Часть паспортная.

рус. бил. № 4493.
[illegible]
24 ноября 1901
[illegible]
№ 9211. Р

Рапортъ.

Проживающая въ 1 станѣ Германская подданная Агнеса Кюнеръ при прошеніи представляя документы за № 3979 — старый русскій билетъ, за № 142 — матрикулярное свидѣтельство и 60 коп. гербовую марку просить исходатайствовать ей новый русскій билетъ на дальнѣйшее пребываніе въ Россійской Имперіи.

Приложенія эти представляя Вашему Превосходительству имѣю честь донести, что къ удовлетворенію ходатайства Кюнеръ препятствій не встрѣчается. Квитанція Казначейства за № 13521 о взносѣ взысканного съ Кюнеръ и передержателя ея — штрафа, при семъ представляется.

Уѣздный Исправникъ [illegible]

Секретарь [illegible]

КВИТАНЦІЯ ГОСУДАРСТВ. КАЗНАЧЕЙСТВА.

БЕЗПЛАТНО.

№983938

Серія Л.

Уманское

КАЗНАЧЕЙСТВО

КВИТАНЦІЯ

Кіевской губерніи на 5 р. 40 к.

„13“ Ноября 1901 года по приходному журналу въ книгѣ 1/2

въ статьѣ 1257 записано на приходъ отъ кого: Пристава 1 ст. уман. уѣзда

на какой предметъ: [illegible]

всего пять рублей сорокъ коп.

Казначей [signature]

Бухгалтеръ [signature]

143

БИЛЕТЪ

VALABLE POUR UN AN.

ОТЪ
КІЕВСКАГО ГУБЕРНАТОРА.
26 Октября 1900 года.
№ 3479.

ПРИМѢТЫ:
Вѣроисповѣданія
Лѣта 43.
Ростъ средн.
Волосы
Брови } темн. рус.
Глаза
Носъ
Ротъ } умер.
Подбородокъ
Лицо чист.
Мѣсто рожденія

ОСОБЫЯ ПРИМѢТЫ:
нѣтъ

Подпись предъявител

Дань на жительство и переѣзды въ Имперіи.

Царствѣ Польскомъ и Финляндіи срокомъ на одинъ годъ германскій
подданной г. Кіевъ
Кюнеръ на основаніи матрикулярнаго свидѣтелства, выданнаго Германскимъ Консуломъ въ Кіевѣ
27 Іюня 1896 года
за № 1442

Причитающійся гербовый сборъ уплаченъ.

Кіевскій Губернаторъ,
Генералъ-Маіоръ
За Предсѣдателя Канцеляріи

GULTIG AUF 1 JAHR.

145

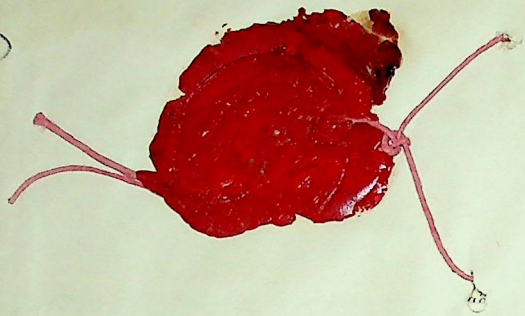

№ 8541.

КІЕВСКАГО
[..] НОЯБ 1901
ГУБЕРНАТОРА

146

ЕГО ПРЕВОСХОДИТЕЛЬСТВУ

Господину Кіевскому Губернатору

Уманскаго Уѣзднаго Исправника

Ноября 16 дня 1901 г.

№ 2125.

По канцеляріи
Часть паспортная.

Рапортъ.

Проживающій въ с. Далидовкѣ Австрійскій подданный Тимофѣй Маньы при прошеніи представляя документы за № 945 — старый русскій билетъ, за № 6 — національный видъ и 60 коп. гербовую марку просить исходотайствовать ему новый русскій билетъ на дальнѣйшее пребываніе въ Россійской Имперіи.

[..]АГО
[..]901
[..]ТОРА

Приложенія эти представляя Вашему Превосходительству имѣю честь донести, что къ удовлетворенію ходатайства Маньы препятствій не встрѣчается и что медленность въ представленіи билета произошла по причинѣ розыска Маньы для потребованія отъ него новаго національнаго вида.

рус. бил. № 14492, нац. видъ 6 [illegible] [illegible], Уман. пол. № 9212.

За Исправника Помощникъ [illegible]

Секретарь [illegible]

Поручено дѣло ... 6-го Марта ... [illegible]

147

1901

Означенн[ый] въ семъ иностран[ецъ] обязанъ въ теченіи годичнаго срока исходатайствовать новый національный видъ.

За Правителя Канцеляріи [подпись]

VALABLE POUR UN AN.

БИЛЕТЪ

отъ
КІЕВСКАГО ГУБЕРНАТОРА.
1 Марта 1900 года.
№ 945.

ПРИМѢТЫ:

Вѣроисповѣданія Катол.
Лѣта 66
Ростъ м. средн.
Волосы } сѣдые
Брови }
Глаза сивые
Носъ } умѣр.
Ротъ }
Подбородокъ [illegible]
Лицо чист.
Мѣсто рожденія Австр. Сил... ск.-Тешинъ въ Австріи

ОСОБЫЯ ПРИМѢТЫ:
нѣтъ

Mały Tymotej

Подпись предъявителя

Данъ на жительство и переѣзды въ Имперіи, Царствѣ Польскомъ и Финляндіи срокомъ на одинъ годъ Австрійскому подданному Тимофею Малые, на основаніи національнаго вида, выданнаго въ Коцини 5 Мая 1888 года № 6 и явленнаго въ Россійскомъ Консульствѣ въ Вѣнѣ 2/14 Апрѣля 1888 года за № 1747, с женою Маріею

Причитающійся гербовый сборъ уплаченъ.

GÜLTIG AUF 1 JAHR.

Печать Кіевскаго Губернатора

Кіевскій Губернаторъ,
Генералъ-Маіоръ [подпись]

За Правителя Канцеляріи [подпись]

(См. на оборотъ).

1476

Предъявитель сего билета обязанъ заявлять оный полиціямъ по принадлежности; по истеченіи срока, или при желаніи отправиться за границу, предъявитель, если будетъ находиться въ губернскомъ городѣ, или уѣздѣ онаго, долженъ представить сей билетъ, безъ подачи письменной просьбы, въ Канцелярію Губернатора, а если будетъ проживать въ другомъ уѣздѣ, то предоставляется ему о выдачѣ новаго билета обращаться съ просьбой въ мѣстную уѣздную или городскую полицію по принадлежности. За проживаніе съ просроченнымъ билетомъ виновный подлежитъ взысканію установленнаго закономъ штрафа.

Если иностранцу представится необходимость отдѣлить припечатанный къ настоящему билету національный паспортъ, то для этого онъ долженъ обратиться, на основаніи циркуляра Министра Внутреннихъ Дѣлъ отъ 13 Мая 1882 г. за № 1240, къ чиновнику Полиціи по мѣсту своего жительства, отъ котораго и будетъ зависѣть отобщить національный видъ отъ русскаго билета, съ учиненіемъ на послѣднемъ соотвѣтствующей о томъ надписи; за несоблюденіе настоящаго порядка, т. е. за самовольное отдѣленіе русскаго билета отъ національнаго вида, виновные подлежатъ отвѣтственности по 29 ст. Уст. о нак., нал. Мир. Суд.

Полицейское
списан.
19 Марта 10 дня.

148

Отъ настоящаго Билета,
согласно просьбѣ хозяи-
на Маны, національный
видъ отдѣленъ, а вру-
ченъ Маны для перемѣ-
ны на новый.
Апрѣля 26 дня 1901 г.
Приставъ 2 стана
Уманскаго уѣзда [signature]

ст

...стоящаго порядка,

№ 1578.

КІЕВСКАГО
21. НОЯБ. 1901
ГУБЕРНАТОРА

ЕГО ПРЕВОСХОДИТЕЛЬСТВУ

Господину Кіевскому Губернатору

(149)

Уманскаго Уѣзднаго Исправника

101

Рапортъ.

Ноября 17 дня 1901 г.

№ 10846.

По канцеляріи
Часть паспортная.

КІЕВСКАГО
1901
ГУБЕРНАТОРА

Проживающій въ м. Тальном Австрійскій подданный Іозефъ Ердай при прошеніи представляя документы за № 40575 — національный видъ, показаніе и 60 коп. гербовую марку,

проситъ исходотайствовать ему русскій билетъ на дальнѣйшее пребываніе въ Россійской Имперіи.

рус. бил. № 4491, внутр. № 40575 25 ноября 1901 г., уман. исправ. № 9210.

Приложенія эти представляя Вашему Превосходительству имѣю честь донести, что къ удовлетворенію ходатайства Ердай препятствій не встрѣчается.

Уѣздный Исправникъ Пархоменко

Секретарь [signature]

1021X 150

Показаніе

Отобранное на основаніи 296 ст. т. XIV. Уст. о паспор. изд. 1890 г.

Званіе. — Крестьянинъ.

Имя и фамилія. — Іозефъ Эрдай.

Подданство. — Австрійскій подданный.

Мѣсто рожденія. — Село. Жабокрукъ въ Австро-Венгріи.

Время пріѣзда въ Имперію. — 13 Мая 1901 года.

Цѣль прибытія. — Прибылъ для торговли мелочными товарами въ разносъ. —

[illegible]

Вѣроисповѣданіе.	Евангелическаго
Женатъ, холостъ или вдовъ.-	Женатъ.
Имеетъ ли при себѣ семейство.	Неимеетъ.-
Если имеетъ, то кто при предъявителѣ состоитъ.-	Жена живетъ на родинѣ за Границей.-

Показаніе отобралъ 11. Ноября 1901 года.-

Приставъ 3 стана [illegible signature]

Показаніе давалъ: Jozef Drdaj

№ 2991 ЮЗ

1901 года Ноября 24 дня явилась въ Канцелярію Г. Кіевскаго Губернатора Прусская подданная Августа Ксюме

и заявила ходатайство о выдачѣ ей новаго русскаго билета.

1) Гдѣ проживаетъ Кіевъ, Анненковская, домъ № 28.

2) Какіе представлены документы, кѣмъ и когда выданы таковые: Русскій билетъ, выданный Кіевскимъ Губернаторомъ 4 Декабря 1900 года за № 4560 и національный видъ, выданный въ — года за № 183

Дежурный Чиновникъ [подпись]

Отмѣтка объ исполненіи

Изготовленны... иностран...

отъ 2 января 1901 за № 4545, вмѣстѣ съ національнымъ видомъ за № 183 отосланъ для врученія по принадлежности Кіевск. полиц.

ноября 26 дня 1901 г. за № 2039.

Помощникъ Правителя Канцеляріи Леонидъ Өеофиловичъ Біантовскій

152

№ 109

БИЛЕТЪ

VALABLE POUR UN AN.

ОТЪ
КІЕВСКАГО ГУБЕРНАТОРА.
Декабря 1900 года.
№ 4560.

ПРИМѢТЫ:
Вѣроисповѣданія Католич.
Лѣта 22.
Ростъ средн.
Волосы
Брови } т. рус.
Глаза
Носъ
Ротъ } умер.
Подбородокъ
Лицо чист.
Мѣсто рожденія Г. Сосед. колон. Харьков. губ.
ОСОБЫЯ ПРИМѢТЫ:
нѣтъ

Подпись предъявителя
Елиза Гейзлер

Данъ на жительство и переѣзды въ Имперіи.
Царствѣ Польскомъ и Финляндіи срокомъ на одинъ
годъ пріѣхала
подданной Августы Вильгельмины
Эмиліи Гейзлер, на основаніи матрикулярнаго свидѣтельства, выданнаго Германскимъ Консуломъ въ Кіевѣ
19 Іюня 1898 года
за № 183

Причитающійся гербовый сборъ уплаченъ.

Кіевскій Губернаторъ,
Генералъ-Маіоръ

За Правителя Канцеляріи

CULTIG AUF 1 JAHR.

~~154~~

153

года

Явленъ въ ДВОРЦОВОМЪ
полицейскомъ У. г. Кіева
№ дома №
По улицѣ
Кабинетъ

[illegible]

№ 85. [illegible]

15 Декабря 1900 г.

Въ Кіевской Городской полиціи явленъ

6 Октябоя 1911 г. Подъ № 1910

Въ Кіевской Городской полиціи явленъ

5 Мая 1911 г. Подъ № 1910

"1911" года 8/5

Явленъ въ Дворцовомъ
полицейскомъ уч. г. Кіева
изъ дома № 28
По улицѣ [illegible]
Надзиратель

№ 2990 / 18399

190/ года Ноября 24 дня явилась въ Канцелярію Г. Кіевскаго Губернатора

Русская

подданная Марьяна Кубичакъ

и заявила ходатайство о выдачѣ ей новаго русскаго билета

1) Гдѣ проживаетъ Кіевъ, Шулявская, д. № 57.

2) Какіе представлены документы, кѣмъ и когда выданы таковые: Русскій билетъ, выданный Кіевскимъ Губернаторомъ 24 ноября 1900 года за № 4422 и національный видъ, выданный въ ——— года за № 99.

Дежурный Чиновникъ [signature]

Отмѣтка объ исполненіи

Изготовленны иностран

отъ 26 ноября 1901 г. за № 4547, в

съ національнымъ видомъ за № 99 отосланъ для врученія по принадлежности Кіевск. Полиц.

Ноября 26 дня 190/ г. за № 9241.

Помощникъ Правителя Канцеляріи Леонидъ Феофилактовичъ Біантовенко

106

БИЛЕТЪ

VALABLE POUR UN AN.

ОТЪ
КІЕВСКАГО ГУБЕРНАТОРА.

24 Ноября 1900 *года.*

№ *4442.*

ПРИМѢТЫ:

Вѣроисповѣданія	*Католич.*
Лѣта	*65.*
Ростъ	*сред.*
Волосы	*рус.*
Брови	*рус.*
Глаза	
Носъ	*умѣр.*
Ротъ	*умѣр.*
Подбородокъ	
Лицо	*чистое*
Мѣсто рожденія	

ОСОБЫЯ ПРИМѢТЫ: *Нѣтъ*

Подпись предъявителя *неграмотна*

Данъ на жительство и переѣзды въ Имперіи, Царствѣ Польскомъ и Финляндіи срокомъ на одинъ годъ *Прусской подданной Маріанны Кубичакъ* *на основаніи матрикулярнаго свидѣтельства, выданнаго Германскимъ Консуломъ въ* *Кіевѣ* *22/10 Ноября* 1894 *года за №* *99*

Причитающійся гербовый сборъ уплаченъ.

Кіевскій Губернаторъ,
Генералъ-Маіоръ *Трепов*

За Правителя Канцеляріи [signature]

ПЕЧАТЬ КІЕВСКАГО ГУБЕРНАТОРА

GULTIG AUF I JAHR.

156

1901 г. 18 Нояб.

...въ въ ПЛОСКОМЪ

...полицейск. г. Кіева уч.

...въ дома № 57

по улицѣ Щекавицкая

Надзиратель [signature]

Въ Кіевской Городской полиціи получ.

21 Декабр. 190 г. Вход. № 5239

№ 2093 / 10 / 27602

190 1 года Ноября 24 дня явился

въ Канцелярію Г. Кіевскаго Губернатора

Русскій

подданный Станиславъ Гейзеровскій

и заявилъ ходатайство о выдачѣ ему новаго русскаго билета.

1) Гдѣ проживаетъ Кіевъ, Александровская, домъ № 47.

2) Какіе представлены документы, кѣмъ и когда выданы таковые: Русскій билетъ, выданный Кіевскимъ

Губернаторомъ 25 Ноября 1900 года за № 4443 и національный видъ, выданный въ ——— года за № —

Дежурный Чиновникъ [illegible]

От[illegible]

Изготовленны.......... иностра[illegible]

отъ [illegible] ...стѣ

съ національнымъ видомъ ...ія врученія по принадлежности Кіевскому

Ноября 26 дня 190 1 г. за № 9241.

Помощникъ Правителя Канцеляріи Леонидъ Өеофиловичъ Піантовскій.

158

108

БИЛЕТЪ

ОТЪ
КІЕВСКАГО ГУБЕРНАТОРА.
25 Ноября 1900 года.
№ 41443.

ПРИМѢТЫ:
Вѣроисповѣданія Католич.
Лѣта 50
Ростъ средн.
Волосы
Брови } сѣрые.
Глаза
Носъ
Ротъ } умѣрен.
Подбородокъ
Лицо чистое
Мѣсто рожденія

ОСОБЫЯ ПРИМѢТЫ:
нѣтъ

Гейзеровскій
Подпись предъявителя.

Данъ на жительство и переѣзды въ Имперіи, Царствѣ Польскомъ и Финляндіи срокомъ на одинъ годъ Прусскому подданному Станиславу Гейзеровскому на основаніи матрикулярнаго свидѣтельства, выданнаго Германскимъ Консуломъ въ Кіевѣ 21/9 Сентября 1899 года за № Съ женою Владиславою и дѣтьми: Станиславомъ, Казимiромъ и Мечиславомъ.

Причитающійся гербовый сборъ уплаченъ.

Кіевскій Губернаторъ,
Генералъ-Маіоръ Трепов

За Правителя Канцеляріи [signature]

ПЕЧАТЬ КІЕВСКАГО ГУБЕРНАТОРА

VALABLE POUR UN AN.

GÜLTIG AUF 1 JAHR.

159

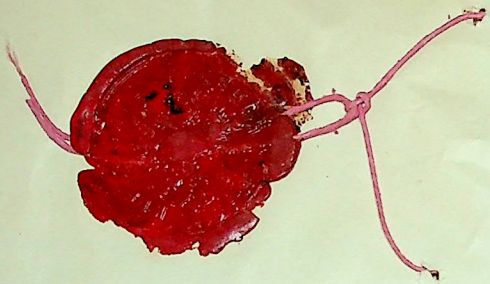

№ 2989 № 8795 160

1901 года Ноября 24 дня явил в Канцелярію Г. Кіевскаго Губернатора Великобританскій подданный Робертъ Тиксонъ

и заявил ходатайство о выдачѣ ему новаго русскаго билета,

1) Гдѣ проживаетъ Кіевъ, Банковская, домъ № 8

2) Какіе представлены документы, кѣмъ и когда выданы таковые: Русскій билетъ, выданный Кіевскимъ Губернаторомъ 18 ноября 1900 года за № 4358 и національный видъ, выданный въ .... года за № 260.

Дежурный Чиновникъ [signature]

Отмѣтка объ исполненіи

Изготовленны........ иностран........

отъ 24 ноября 1901 за № 4545 вмѣстѣ съ національнымъ видомъ за № 264 отосланъ для врученія по принадлежности Кіевск. полиц.

Ноября 26 дня 1901 г. за № 9237.

Помощникъ Правителя Канцеляріи Леонидъ Феофилактовичъ Біантовскій.

ГЕРБОВАЯ МАРКА 60 КОП.

161

БИЛЕТЪ

VALABLE POUR UN AN.

ОТЪ
КІЕВСКАГО ГУБЕРНАТОРА.
Іюня 3-го 1900 года.
№ 1348.

ПРИМѢТЫ:
Вѣроисповѣданія англик.
Лѣта 37
Ростъ средн.
Волосы
Брови св. рус.
Глаза
Носъ
Ротъ умѣр.
Подбородокъ
Лицо чист.
Мѣсто рожденія гор. Дерби
ОСОБЫЯ ПРИМѢТЫ:
нѣтъ

Робертъ Тикстонъ
Подпись предъявителя

Данъ на жительство и переѣзды въ Имперіи, Царствѣ Польскомъ и Финляндіи срокомъ на одинъ годъ великобританскому подданному слугѣ Робертъ Тикстону, на основаніи національнаго вида, выданнаго въ С-Петерб. бурмист. 21 марта 1881 года № 260 и явленнаго въ Россійско-Консульствѣ въ Парижѣ 29 Августа 1900 года за № 3857.

Причитающійся гербовый сборъ уплаченъ.

Кіевскій Губернаторъ,
Генералъ-Маіоръ

За Правителя Канцеляріи

(См. на оборотѣ).

CULTIG AUFI JAHR.

162

Въ Кіевской Городской полиціи явленъ
25 окт. 1901 г. Подъ № 5714

Въ Кіевской Городской полиціи явленъ
5 февраля 1901 г. Подъ № 5714

1901 года 21/2
Явленъ въ [illegible]
полицейскомъ участкѣ
г. Кіева въ домѣ № 4
по [illegible] Ивов[illegible]
Надзиратель [illegible]

1901 года 25/10
Явленъ въ Дворцовомъ
полицейскомъ уч. г. Кіева
въ домѣ [illegible]
По улицѣ Богачева
Надзиратель [illegible]

163

№ 18577

МИНИСТЕРСТВО ВНУТРЕННИХЪ ДѢЛЪ.

В Канцелярію Кіевскаго Губернатора.

КАНЦЕЛЯРІЯ КІЕВСКАГО 23 НОЯ. 1901 г. ГУБЕРНАТОРА

КІЕВСКІЙ ПОЛИЦІЙМЕЙСТЕРЪ.

2-й столъ распоряд.

Ноября 19 дня 1901 г.

№ 11240.

г. Кіевъ

Вслѣдствіе отношенія отъ 3 октября 1901 г. за № 7404, препровождая національный видъ за № 52493 великобританской поданой Розы Фиеръ и отобранное отъ этой иностранки показаніе, требуемое 296 ст. XIV т. уст. пасп., изд. 1890 года, имѣю честь увѣдомить Канцелярію Его Превосходительства, что къ выдачѣ Фиеръ русскаго билета на жительство въ Имперіи препятствій не встрѣчается.

Полицiймейстеръ, Полковникъ [signature]

рус. бил. № 4514.

нац. видъ № 52493.

26 ноября 1901 г.

Кіев. ...

№ 9238.

№ 3141. 164

190 1 года Сентября 20 дня явил

въ Канцелярію Г. Кіевскаго Губернатора

подданный Австро-Венгрии

и заявил ходатайство о выдачѣ

1) Гдѣ проживаетъ

2) Какіе представлены документы, кѣмъ и когда выданы таковые: Русскій билетъ, выданный

Губернаторомъ 1 года

за № и національный видъ, выданный въ

года за №

Дѣлопроизводитель

Отмѣтка объ исполненіи

Изготовленный иностран

отъ за №, вмѣстѣ

съ національнымъ видомъ за № отосланъ для врученія по принадлежности

дня 190 г. за №

Помощникъ Правителя Канцеляріи

ПРОТОКОЛЪ 113

165

1901 года Октября 27 дня, Околодочный Надзиратель 3-го Кіевскаго Полицейскаго участка г. Кіева Шапаренко, исполняя порученіе Кіевской Городской Полиціи отъ 9 Октября за № 11200, основанное на предписаніи Господина Кіевскаго Губернатора отъ 30 Сентября за № 7404, отобралъ отъ иностранки Розы Фоерь (Фаєрь) показаніе, требуемое 296 ст. XIV т. уст. паспорт. изъ. 1890 г. въ слѣдующемъ:

1) Званіе, имя, отчество, фамилія и лѣта Англійскаго подданства Роза Вильгельмовна Фоерь (Фаєрь) 30 л.

2) Подданство Великобританское

3) Мѣсто рожденія Гор. (Масч.) Манчестера

4) Время пріѣзда въ Имперію 7 Сентября 1901 года

5) Цѣль прибытія Ради заработка урок Англійскаго языка

6) Вѣроисповѣданіе Протестантка

7) Женатъ, холостъ или вдовъ и если имѣетъ при себѣ семейство, то поименовать, кто при иностранцѣ находится, съ обозначеніемъ лѣтъ каждаго члена семьи Одинока

8) Примѣты иностранки Фоерь-Фаєрь слѣдующія: ростъ средній, волосы на головѣ русые брови темные, подбородокъ обыкновенный,

165 об

глаза Сѣрые, носъ длинный, ротъ

средній, лицо чистое Особыя примѣты:

не имѣетъ

Изложенныя выше свѣдѣнія отбиралъ и въ настоящій протоколъ записалъ.

Околодочный надзиратель Пономаренко

Собственноручная подпись иностран Miss Rosa Dyer.

Роза Дайеръ.

№ 8382 166

Его Превосходительству Господину Кіевскому Губернатору

КІЕВСКАГО
НОЯБ 1901
ГУБЕРНАТОРА

Германскій подданный

Прошеніе

По выбытіи срока моего паспорта выданн[аго] мнѣ Кіевскимъ Губернскимъ Правленіемъ отъ 7го Ноября 1900 года за № 4075 съ таковой представляю деньги перемѣнны съ приложеніемъ Гербовой Марки въ достоинства 60 копѣекъ серебромъ, ведоходомъ Кіевской Городской Кассы, и покорнѣйше прошу Вашего Превосходительству выслать мнѣ новаго паспорта для дальнѣйшаго проживаніе въ Имперіи срокомъ на одинъ годъ.

Ожидая благосклонного увѣдомленіе Вашего Превосходительства, остаюсь покорнѣйшій [проситель].

Фридрихъ Вильгельмъ Мюллеръ

руб. [illegible] № 21 [illegible] Киев. Гор. № 9259.

Мѣстожительство: Кіевскаго Губерніи Кіевскаго уѣзда 2го стана Макаровъ въ кол: Наливайковку

Фридрихъ Вильгельмъ Мюллеръ

Ноября 11го дня 1901 года.

ГУБЕРНАТОРА

Билетъ [illegible]

167

БИЛЕТЪ

ОТЪ
КІЕВСКАГО ГУБЕРНАТОРА.
2 Ноября 1900 года.
№ 4[illegible]

ПРИМѢТЫ:
Вѣроисповѣданія лют.
Лѣта 30
Ростъ средн.
Волосы
Брови рус.
Глаза
Носъ
Ротъ умер.
Подбородокъ
Лицо чист.
Мѣсто рожденія

ОСОБЫЯ ПРИМѢТЫ:
[illegible]

Подпись предъявителя

Данъ на жительство и переѣзды въ Имперіи, Царствѣ Польскомъ и Финляндіи срокомъ на одинъ годъ прусскому подданному [illegible] Вильгельму Мюллеру, на основаніи матрикулярнаго свидѣтельства, выданнаго Германскимъ Консуломъ въ Кіевѣ 2/14 Сентября 1895 года за № 40, [illegible]

Причитающійся гербовый сборъ уплаченъ.

Кіевскій Губернаторъ,
Генералъ-Маіоръ
За Правителя Канцеляріи

VALABLE POUR UN AN. GULTIG AUF 1 JAHR.

1678б

Предъявитель сего билета обязанъ заявлять оный полиціямъ по принадлежности по истеченіи срока или при желаніи отправиться за границу, предъявитель, если будетъ находиться въ губернскомъ городѣ или уѣздѣ онаго, долженъ представить сей билетъ, безъ подачи письменной просьбы, въ Канцелярію Губернатора, а если будетъ проживать въ другомъ уѣздѣ, то предоставляется ему о выдачѣ новаго билета обращаться съ просьбой въ мѣстную уѣздную или городскую полицію по принадлежности. За проживаніе съ просроченнымъ билетомъ виновный подлежитъ взысканію установленнаго закономъ штрафа.

Если иностранцу представится необходимость отдѣлить припечатанный къ настоящему билету національный паспортъ, то для этого онъ долженъ обратиться, на основаніи циркуляра Министра Внутреннихъ Дѣлъ отъ 13 Мая 1882 г. за № 1240, къ чиновнику Полиціи по мѣсту своего жительства, отъ котораго и будетъ зависѣть отобщить національный видъ отъ русскаго билета, съ учиненіемъ на послѣднемъ соотвѣтствующей о томъ надписи; за несоблюденіе настоящаго порядка, т. е. за самовольное отдѣленіе русскаго билета отъ національнаго вида, виновные подлежатъ отвѣтственности по 29 ст. Уст. о нак., нал. Мир. Суд.

Фридрихъ Вильгельмъ Миллеръ вѣнчался съ Эмиліею Гейдельманъ /дочерью Готлиба Гей[illegible], [illegible] родившейся въ [illegible] 24 Іюля 1883 г., [illegible] евангелической/ въ г. Кіевѣ тридцатаго (30/VI) Іюня 1901 (перваго) года.

Въ чемъ удостовѣряю подписью и приложеніемъ церковной печати.

Кіевъ 30 Іюня 1901 г.

№ 34

[illegible]
Кіевскій Пасторъ

SIGILLUM ECCLES. EVANGEL. LUTHER. URB. ET GUBER. KIOV.
EU CON CHR AUC

~~150~~
168

Жена Фридриха Вильгельма Миллеръ
Розалина Миллеръ ур. Могилай умерла
в Малашковцахъ Кіевской губерніи
двадцать девятаго (29/xi) Октября
1900 (девятисотаго) года и была
погребена 31 ч. того же года месяца

Что и подтверждаю
подписью и при-
ложением церковной
печати.

Кіевъ
30 Января
1901 г.
№ [illegible]

[illegible]
Кіевскій пасторъ

SIGILLUM ECCLES. EVANGEL. LUTHER. URB. ET GUBER. KIOV.
EU CON CHR AUC

16886

М. В. Д.
Явленъ
Пристава
2-го стана
Кіевскаго уѣзда.
Января 7 дня 1901 г.
№ 1.
м. Макаровъ.

Въ Кіевскомъ уѣздномъ
Полицейскомъ Управленіи
считать и внизу подъ 87
записанъ 11 Нояб. 1900

За Столоначальника [illegible]

КІЕВСКАГО
22. НОЯБ. 1901
ГУБЕРНАТОРА

169

~~№ 8374~~

Его Превосходительству,

Господину Кіевскому Губернатору

110

№ 3778

Ноября 17 дня 1901 г.

По Канцеляріи

Часть Паспортная

Таращанскаго Уѣзднаго Исправника

РАПОРТЪ.

Въ исполненіе предписанія отъ 24 Августа за № 6522, имѣю честь представить при семъ Вашему Превосходительству отсроченный Консуломъ до 20 Октября 1904 года національный видъ Австрійскаго подданнаго Адольфа Гаевскаго, ходатайствующаго о выдачѣ ему русскаго билета, а

ГЕРБОВАЯ МАРКА
ШЕСТЬДЕСЯТЬ К.
60
17 мая 1901.

Гу. вид. № 4508
выд. 16
21 мая 1901 г.
Таращ. Испр.
№ 9260.

1678

также представленную Гаевским гербовую марку 60 коп достоинством.

Управляющий Петровский

Секретарь Шевелев

1903.

170

Его Превосходительству,

Господину Кіевскому Губернатору

КІЕВСКАГО

22. АВГ. 01

ГУБЕРНАТОРА

№ 3778

Таращанскаго Уѣзднаго Исправника

г. Августа 20 дня 1901 г.

По Канцеляріи

Часть Паспортная.

РАПОРТЪ.

Представивъ при семъ русскій билетъ съ нагруженными видомъ Австрійскаго подданнаго мѣщанина Гавенскаго ходатайствующаго о выдачѣ ему новаго русскаго билета, а также погашенную на билетъ гербовую марку на 60 коп., Вашему Превосх-

Дать 24 часа. Дан

1708

дительству нимало нет донести, что к удовлетворению ходатайства Гавского препятствий не встречается.

И. д. Главного Начальника Новосильский

Секретарь Шевелев

171

Означенный въ семъ иностранец обязан въ теченіи годичнаго срока исходатайствовать новый національный видъ.

За Правителя Канцеляріи

БИЛЕТЪ

ОТЪ
КІЕВСКАГО ГУБЕРНАТОРА.
Августа 1900 года.
№ 2818.

ПРИМѢТЫ:
Вѣроисповѣданія Іудей.
Лѣта 31
Ростъ средн.
Волосы
Брови
Глаза
Носъ
Ротъ
Подбородокъ
Лицо
Мѣсто рожденія

ОСОБЫЯ ПРИМѢТЫ:
нѣтъ

Подпись предъявителя

Данъ на жительство и переѣзды въ Имперіи, Царствѣ Польскомъ и Финляндіи срокомъ на одинъ годъ австрійскому подданному сыну Адольфу Кіевскому, на основаніи національнаго вида, выданнаго въ Берлинѣ 21 января 1899 года № 1689 и явленнаго въ Россійское Консульство въ Берлинѣ 11/23 января 1899 года за № 44, свидѣтельствомъ Агапова и дочери Варвары.

Причитающійся гербовый сборъ уплаченъ.

И. д. Кіевскаго Губернатора
(Генералъ Маіоръ)
Вице-Губернаторъ

За Правителя Канцеляріи

(См. на оборотѣ).

VALUABLE POUR LA CULTIG DE L'AURE

Предъявитель сего билета обязанъ заявлять оный полиціямъ по принадлежности; по истеченіи срока, или при желаніи отправиться за границу, предъявитель, если будетъ находиться въ губернскомъ городѣ, или уѣздѣ онаго, долженъ представить сей билетъ, безъ подачи письменной просьбы, въ Канцелярію Губернатора, а если будетъ проживать въ другомъ уѣздѣ, то предоставляется ему о выдачѣ новаго билета обращаться съ просьбой въ мѣстную уѣздную или городскую полицію по принадлежности. За проживаніе съ просроченнымъ билетомъ виновный подлежитъ взысканію установленнаго закономъ штрафа.

Если иностранцу представится необходимость отдѣлить припечатанный къ настоящему билету національный паспортъ, то для этого онъ долженъ обратиться, на основаніи циркуляра Министра Внутреннихъ Дѣлъ отъ 13 Мая 1882 г. за № 1240, къ чиновнику Полиціи по мѣсту своего жительства, отъ котораго и будетъ зависѣть отобщить національный видъ отъ русскаго билета, съ учиненіемъ на послѣднемъ соотвѣтствующей о томъ надписи; за несоблюденіе настоящаго порядка, т. е. за самовольное отдѣленіе русскаго билета отъ національнаго вида, виновные подлежатъ отвѣтственности по 29 ст. Уст. о нак., нал. Мир. Суд.

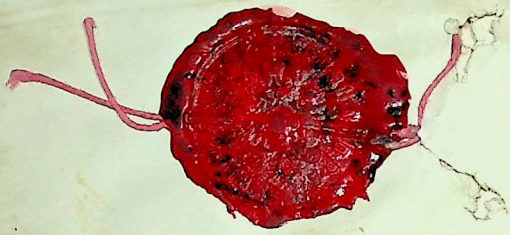

Явленъ и въ паспортную книгу
Машковскаго Сахарнаго завода за-
писанъ подъ № 4 Л. Л.
10 Іюня 907
Приставъ 2-го Отдѣленія
Тираспольскаго уѣзда

~~№ 5773~~

КІЕВСКАГО
11 НОЯБ 1901
ГУБЕРНАТОРА

173

Его Превосходительству

Господину Кіевскому Губернатору

рус. книги 4535.
нац. книги 22/4435
[illegible]
г. Бердичевъ [illegible]
1902

Австрійскаго подданнаго, Франца Клоцъ,

Прошеніе

Прилагая при семъ національный видъ за № 5295, отъ 21 ноября 1901 года, явленный въ Г. консулѣ и разрѣшенный жительство 21го ноября 1901 года.

Имѣю честь [illegible] Вашему Превосходительству, выдать мнѣ новый годовой билетъ, съ представленіемъ гербовой марки 80 к. отъ 8го октября 1901 года за № почт. расписки 5773.

Такъ какъ былъ просроченъ мой національный видъ; тогда, получивъ оный, [illegible] для возобновленія, [illegible] при семъ таковой, [illegible] прошу выдать мнѣ новый годичный билетъ для свободнаго проживанія въ Россіи.

Францъ Клоцъ, [illegible] по его личной просьбѣ расписался [illegible]

19го ноября 1901 года

Подпись [illegible] Бердичевскаго уѣзда [illegible]

На нац. видъ отправлена Консульство [illegible] отсрочка до [illegible] 1902 года

110

№ 7347

КІЕВСКАГО
9 - ОКТ. 1901
ГУБЕРНАТОРА

174

Его Превосходительству
Господину Кіевскому Губернатору

Австрійскаго Подданнаго
Франца Кліоца

120

Прошеніе

Прилагаю при семъ билетъ мой отъ 7го октября 1900 года за № 5647, національный видъ отъ 11го Іюля 1887 года за № 22/1355, и одну гербовую марку шестьдесятъ коп. достоинствомъ, и всепокорнѣйше прошу Ваше Превосходительство выдать мнѣ новый годовой билетъ для проживанія въ Россіи.

Проживаю въ м. Казатинѣ, Бердичевскаго уѣзда, на Ново-Строеніи.

Францъ Кліоцъ, а за него неграмотнаго по личной просьбѣ росписался Б. Войтиковъ

8 октября 1901 года

Отказ
Дать 2х мѣсячн. срок
15 Октября 1901 г.
Бердичевск. исправ.
№ 8005

Отказ
Дать 2х мес. срок

175

ЕГО ПРЕВОСХОДИТЕЛЬСТВУ

Господину Кіевскому Губернатору.

Бердичевскаго Уѣзднаго Исправника

11 Декабря 1901 г.

№ 7200

По Канцеляріи.

Часть Паспортная.

РАПОРТЪ.

Въ исполненіе предложенія отъ 15 Октября сего года за № 8025, имѣю честь довести Вашему Превосходительству, что Австрійскій подданный Францъ Клоцъ исходатайствовалъ новый

1576

національный видъ, на основаніи котораго выданъ ему Вашимъ Превосходительствомъ 26 Ноября сего года за № 4535, новый русскій билетъ.

За Начальника Канцеляріи [illegible]

176

Означенный въ семъ иностранец обязан въ теченіи годичнаго срока исходатайствовать новый національный видъ.

За Правителя Канцеляріи

БИЛЕТЪ

ОТЪ
КІЕВСКАГО ГУБЕРНАТОРА.
Октября 1900 года.
№ 3647.

ПРИМѢТЫ:
Вѣроисповѣданія католич.
Лѣта 50
Ростъ средн.
Волосы
Брови } т. рус.
Глаза
Носъ
Ротъ } умер.
Подбородокъ
Лицо чисто.
Мѣсто рожденія

ОСОБЫЯ ПРИМѢТЫ:

Подпись предъявителя
неразборчиво

Данъ на жительство и переѣзды въ Имперіи, Царствѣ Польскомъ и Финляндіи срокомъ на одинъ годъ австрійскому
подданному Францу Кибицу
на основаніи національнаго вида, выданнаго въ Грибовѣ 11 Іюля 1884 года
№ 22/4935 и явленнаго въ Россійскомъ Консульствѣ въ Бродахъ 8/20 Августа 1884 года
за № 18647

Причитающійся гербовый сборъ уплаченъ.

И. д. Кіевскаго Губернатора,
(Капитанъ-Маіоръ)
Вице-Губернаторъ
За Правителя Канцеляріи

ПЕЧАТЬ

VALABLE POUR UN AN. — GOLTIG VOOR EEN JAAR.

177

Билетъ этотъ въ Бердичевскомъ Уѣздномъ Полицейскомъ Управленіи явленъ и въ книгу подъ № 149 записанъ. Октября 11 дня 1908 г.

Секретарь [подпись]

КІЕВСКАГО
22 НОЯБ 1901
ГУБЕРНАТОРА

178

Импер. и Корол.

АВСТРО-ВЕНГЕРСКОЕ

КОНСУЛЬСТВО

ВЪ КІЕВѢ.

11/24 Ноября 1901.

№ 6834.

Ссылаясь на отношеніе отъ 6-го Ноября сего года за № 8690, честь имѣю препроводить при семъ Вамъ Милостивый Государь національный видъ австрійскаго подданнаго Іоганна-Станислава Баерскаго (съ русскимъ приемнымъ билетомъ) на основаніи котораго, симъ Консульствомъ выданъ сыну его Петру Баерскому національный видъ отъ 25-го Мая сего года за № 1544/2749.

И. и К. Австро-Венгерскій Консулъ:

Господину

Кіевскому Губернатору

въ г. Кіевъ

~~№ 7055.~~ 179

М. В. Д.

Липовецкій
уѣздный
исправникъ

Октября 31 дня 1901 г.

№ 6280.

г. Липовецъ
Кіевской Губерніи

Въ Канцелярію г. Кіевскаго Губернатора.

КАНЦЕЛЯРІЯ КІЕВСКАГО
-3 НОЯ. 1901 г.
ГУБЕРНАТОРА

12[illegible]

Во исполненіе отношенія отъ 28 Сентября сего года за № 7374, имѣю честь при семъ препроводить въ Канцелярію Его Превосходительства, протокольное показаніе Аксиньи [illegible] Петра Ф. Гарасенко.-

За Уѣздного Исправника,
Помощникъ [signature]

Секретарь [signature]

Затреб. отъ Консула [illegible]
[illegible]

Отк. [illegible] въ Кіевъ

180

Протоколъ /2/

1901 года Октября 21 дня Пристав 3 стана Липовецкого Уезда опрашивалъ проживающего въ м. Монастырищахъ Австрійского подданного Петра Иванова Баерского и онъ объяснилъ: отецъ его Иванъ и мать Екатерина прибыли въ Россію изъ за границы лѣтъ 25-ть тому назадъ и здѣсь въ м. Лугинахъ Житомирского Уезда отецъ умеръ года 4 тому назадъ, а онъ съ матерью вскорѣ послѣ этого переехали на жительство

182 об.

въ м. Монастырище Липовец-
кого уѣзда. Отецъ при жизни
имѣлъ паспортный видъ и
получалъ виды подданств-
ства отъ Господина Волын-
ского Губернатора, а въ кото-
ромъ году получилъ послѣдній
разъ неизвѣстно. Пріѣхавъ въ
м. Монастырище положилъ
паспортный видъ Отца и
его бывшій полученный отъ
Гна Волынского Губернатора при
урученіи удостовѣренія Австро-
Венгерскому Консулу въ г. Кіевѣ,
который оставилъ у себя эти
документы, выдавъ Бессрочный
паспортный видъ, который

и представленъ имъ Господину
Кіевскому Губернатору по
настоящему дѣлу.
На представленномъ національ-
номъ видѣ нѣтъ засвидѣтель-
ствованія Русской Миссіи, равно
не имѣется отмѣтки та-
можни — потому, что онъ,
Басерскій въ Россіи родился
/въ м. Погребищахъ Бердичевскаго
Уѣзда въ 1884 году/. И за грани-
цу никогда не отъѣзжалъ.
Лично для себя онъ,
Осовъ — уроженецъ, Басерскій,
никогда еще не получалъ
и ходатайствуетъ о выдачѣ
ему такового въ настоящее
время первый разъ. Паспорта

18126

новымъ. Объ изложенномъ записано въ настоящій протоколъ. Приставъ

Показаніе давалъ: Петро Баерскій

Примѣты Баерского.

Лѣтъ 17.

Ростъ. Ниже средній

Лицо Оспованное

Волосы русые.

Глаза карія

Подбородокъ круглый.

Ротъ и носъ умѣренные.

Особыхъ примѣтъ не имѣетъ.

Вѣрно.

Приставъ

№ 6815 182

Его Превосходительству

Господину Кіевскому Губернатору

Кіевскаго
19 СЕНТ
Губернатора

125

Кіевскаго
19 сент. 1901
Губернатора

пог. пошл. 80 к.

28 сент. 1901 г.
Липов. испр.
№ 13774

Австрійскаго подданнаго Петра Ивановича Баерскаго живущаго въ м. Монастырищахъ Липовецкаго уѣзда

Прошеніе

Представляя при семъ свой національный паспортъ за № 1544, 190 года, имѣю честь покорнѣйше просить Ваше Превосходительство выдать мнѣ трехъ лѣтній руской паспортъ на право жительства въ Россіи — Петръ Баерскій

1901 г. Сентября 9 дня

183

Опись

Вложенію въ денежный пакетъ на имя Господина Кіевскаго Губернатора

126

Національный паспортъ за № 1544/1901 г. на имя Петра Боярскаго, австрійскаго подданнаго оцѣненъ въ двадцать руб. двадцать коп. = 20 р. 20 к.

Прошеніе на имя г. Кіевскаго Губернатора оцѣнено въ четыре руб. = 4 р.

Гербовая марка 80 коп.

Страховка = 80 к.

Итого 25 руб.

Петро Боярский

№ 8577

ЕГО ПРЕВОСХОДИТЕЛЬСТВУ

Господину Кіевскому Губернатору.

Кіевскаго Губернатора
Нояб. 1901

184

Бердичевскаго Уѣзднаго Исправника

20 Ноября 1901 г.

№ 8155

По Канцеляріи.

Часть Паспортная

РАПОРТЪ.

Вслѣдствіе ходатайства проживающей въ м. Махновкѣ, ввѣреннаго мнѣ уѣзда, Австрійской подданной Леонарды Гаевской о выдачѣ ей новаго русскаго билета, представляя при семъ старый русскій би-

20 Нояб. 1901 года

№ 9253.

1847/6

летъ за № 4234 съ припечатанными къ нему національнымъ видомъ за № 6/895, равно погашенную на рапортъ гербовую въ коп. марку, имѣю честь донести Вашему Превосходительству, что къ удовлетворенію ходатайства Галевской препятствій не встрѣчается.

За Уѣзднаго Исправника [signature]

VALABLE POUR UN AN.

GÜLTIG AUF 1 JAHR.

БИЛЕТЪ

ОТЪ
КІЕВСКАГО ГУБЕРНАТОРА.
17 Марта 1900 года.
№ 4081.

ПРИМѢТЫ:
Вѣроисповѣданія Като.
Лѣта 38
Ростъ средн.
Волосы
Брови
Глаза
Носъ
Ротъ
Подбородокъ
Лицо чисп.
Мѣсто рожденія

ОСОБЫЯ ПРИМѢТЫ:
нѣтъ

Подпись предъявител
Леонарда Гавлевская

Данъ на жительство и укрѣпленіе въ Имперіи, Царствѣ Польскомъ и Финляндіи срокомъ на одинъ годъ австрійскій подданной Леонардѣ Гавлевской, на основаніи національнаго вида, выданнаго въ Кіевѣ 11 Марта 1895 года № 6/895 и явленнаго въ Россійскія Консульствѣ въ Львовѣ 29 Сентября 1899 года за № 8817

Причитающійся гербовый сборъ уплаченъ.

Кіевскій Губернаторъ,
Генералъ-Маіоръ

За Правителя Канцеляріи

(См. на оборотѣ).

186

1901 года Апр 5 дня.

Явленъ въ Старо-Кiевскомъ полицейскомъ уч. г. Кiева

изъ дома № 7/1

По улицѣ Крещ[illegible] [illegible]

[signature]

Въ Кiевской Городской Полицiи явленъ 5 Апр 1901 г. Вход. № 6144/99

1901 г. Июня 22 дня,
постоянный билетъ
у [illegible] [illegible]
Савицкаго уѣзда
Явленъ въ книгу
пор. № 151. записанъ

[signature]

[illegible] года [illegible] дня.

Явленъ въ Старо-Кiевскомъ полицейскомъ уч.

изъ [illegible]

По улицѣ

ЕГО ПРЕВОСХОДИТЕЛЬСТВУ

Господину Кіевскому Губернатору.

187

Бердичевскаго Уѣзднаго Исправника

РАПОРТЪ.

21 Ноября 1901 г.

№ 6178.

По Канцеляріи.

Часть Паспортная.

Вслѣдствіе ходатайства проживающаго въ м. Махновкѣ Австрійскаго подданнаго Михаила Поцка о выдачѣ ему новаго русскаго билета, представленія при семъ старый рус. [illegible] Австрійскій билетъ за № 4301 съ приписью въ 1905 г. печатанными къ нему паспортами

Начальникъ отдѣленія
[illegible]

187/26

нымъ видомъ за № 1465, а равно погашенную на рапортѣ гербовую въ коп. марку, имѣю честь донести Вашему Превосходительству, что къ удовлетворенію ходатайства Поичка мѣстныхъ препятствій не встрѣчается.

Уѣздный Исправникъ [signature]

188

Явился у Пристава 1 стана Бердичевского уезда для прописки 10 Ноября 1901 г.
Приставъ [signature]

130

БИЛЕТЪ

VALABLE POUR UN AN.

ОТЪ
КІЕВСКАГО ГУБЕРНАТОРА.
11 Ноября 1900 года.
№ 4321.

ПРИМѢТЫ:
Вѣроисповѣданія кат.
Лѣта 27
Ростъ средн.
Волосы
Брови русые
Глаза
Носъ
Ротъ умѣр.
Подбородокъ
Лицо чистое.
Мѣсто рожденія

ОСОБЫЯ ПРИМѢТЫ: нѣтъ

Подпись предъявителя

Данъ на жительство и переѣзды въ Имперіи, Царствѣ Польскомъ и Финляндіи срокомъ на одинъ годъ австрійскому подданному Михаилу Понька, на основаніи національнаго вида, выданнаго въ Ланкутѣ 31 Марта 1885 года № 1465 и явленнаго въ Россійско .... въ .... 1 ... года за № ....

Причитающійся гербовый сборъ уплаченъ.

GULTIG AUF 1 JAHR.

Кіевскій Губернаторъ,
Генералъ-Маіоръ [signature]

За Правителя Канцеляріи [signature]

(См. на оборотъ).

ПЕЧАТЬ КІЕВСКАГО ГУБЕРНАТОРА

189

ЯВЛЕНЪ У ПРИСТАВА 1 СТАНА
27 Ноября 1900 г.
№ 208
БЕРДИЧЕВСКАГО УѢЗДА

Билетъ этотъ въ Бердичев-
скомъ Уѣздномъ Полицейскомъ
Управленіи явленъ и въ книгу
подъ № 174 записанъ Ноября
19 дня 1900 г.

Секретарь [illegible]

№ 8879 190

ЕГО ПРЕВОСХОДИТЕЛЬСТВУ

Господину Кіевскому Губернатору.

КІЕВСКАГО ... НОЯБ 1901 ... ГУБЕРНАТОРА

131

Бердичевскаго Уѣзднаго Исправника

21 Ноября 1901 г.

№ 8179

По Канцеляріи.

Часть Паспортная

РАПОРТЪ.

Вслѣдствіе ходатайства проживающаго въ Онуфріевскомъ сахарномъ заводѣ Австрійскаго подданнаго Станислава Брже-хера о выдачѣ ему новаго рус-скаго билета, представляя при семъ старый русскій билетъ, съ припечатанными

ГЕРБОВАЯ МАРКА 60 КОП. ШЕСТЬДЕСЯТЪ КОП.

21 Ноября 1901 г.

рус. бил. № 4537.
выд. книги 1900 г. № 9476
чеков. сдан
Бердич. казн.
№ 9255.

1903 6

къ сему паспортному выдано за
№ 14006, а равно полагающуюся пас-
портную гербовую сборную марку, имѣю
честь донести Вашему Превосходи-
тельству, что къ удовлетворенію за-
явленія Брюсселя имѣющихъ пре-
пятствій не встрѣчается.

Губернаторъ Моравскій

ГЕРБОВАЯ МАРКА. ПЯТЬНАДЦАТЬ КОП. ПАСПОРТНОЕ Дѣлопроизводство

ГЕРБОВАЯ МАРКА. ПЯТЬНАДЦАТЬ КОП.

ГЕРБОВАЯ МАРКА. ПЯТЬНАДЦАТЬ КОП. ПАСПОРТНОЕ Дѣлопроизводство

ГЕРБОВАЯ МАРКА. ПЯТЬНАДЦАТЬ КОП.

ВИДЪ

VALABLE POUR UN AN

GÜLTIG AUF EIN JAHR

Показанія предъявителя:

Вѣроисповѣданія Католич.

Особыя примѣты —

ПРИМѢТЫ:

Лѣта 73.

Ростъ Средній

Волосы Седые

Брови

Глаза Каріе

Носъ

Ротъ Умѣренн.

Подбородокъ

Лицо Чистое.

Холостъ, женатъ или вдовъ Женатъ

Подпись предъявителя

№ 1978

Данъ—на жительство и переѣзды въ Россійской Имперіи, сроком отъ нижеписаннаго числа—на одинъ годъ прибывшему въ Россію 1902 191

въ 1900 году по паспорту

Австрійскому

выданному въ городѣ Варшавѣ

1900 года за № 14006

Поддани Австрійскому

Родомъ изъ Краснова

Званіе Мѣщанину

Имя Станиславу

Фамилія Брзехова

Съ женою Станиславѣ

Урожденною

Дѣтьми Станиславомъ. —

Варшава Декабря 13 дня 1900 года.

Варшавскій Оберъ-Полицеймейстеръ

Помощникъ Секретаря

Дѣлопроизводитель Подпись

Le porteur de ce passeport, valable jusq'au 13 Ноября 1901 est tenu de le présenter au visum de la Police du lieu de son séjour, dés qu'il y sera arrivé,

Inhaber dieses, bis den 13 November 1901 gültigen, Passes, ist verpflichtet denselben der Polizeibehörde seines Aufenthaltorts, gleich bei seiner Ankunft, vorzustellen.

Замечен под
№ Контроля 589
Кн. № 20/1347а - АКГ

19/86

Настоящий вид представлен мною для прописки 13 Ноября 1901, в чем и удостоверяю. –

Заявлен в доме
№ 6/1355 о Госпитальная
23/10 1901

[signature]

ШПИТАЛЬНАЯ
№ 6/13552
10 НОВОСЕЛЬСКИЙ УЧ.

Пристава 2 стана Бердичевского уезда

Пристав 2 стана
Бердичевского Уезда [signature]

192

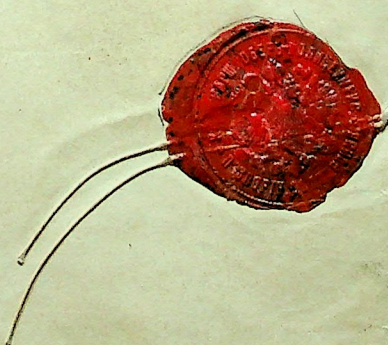

~~№ 1579~~

Кіевскаго
20 НОЯБ 1901
Губернатора

Его Превосходительству
Господину Кіевскому Губернатору 193

Прусскаго подданнаго
Михаила Фраха

133

Прошеніе.

Представляя при семъ старый билетъ, честь имѣю покорнѣйше просить Ваше Превосходительство выдать мнѣ новаго билета и таковые вмѣстѣ съ національнымъ видомъ выслать въ Кіевской губерніи, Радомысльскаго уѣзда, 2го стана, Розважевской волости колоніи Варовской. 6 ок. представлено.

рус. билетъ № 1530.
нац. [illegible] 14/7
[illegible]
[illegible]
№ 9258.

Проситель: Michael Frach

Колоніи Варовскъ
12го Ноября 1901 г.

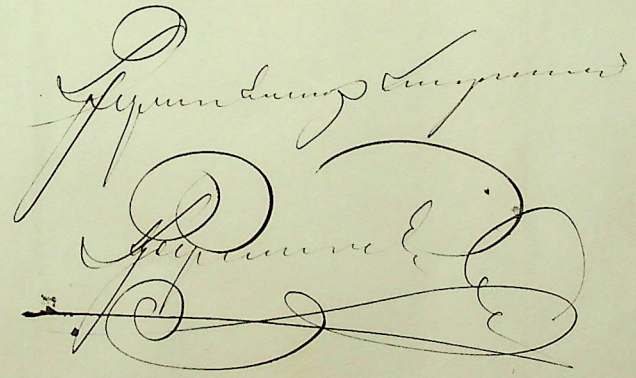

134 195

Опись

Ценнаго пакета на имя Господина Кіевскаго Губернатора

Вложено:

1, Прошеніе прусскаго подданнаго Михаила Фраха о выдачѣ ему же Фраху новаго билета оцѣнено въ десять руб.

2, Билетъ выданный ему же Фраху г. Кіевскимъ Губернаторомъ 15го Ноября 1900 года за №6694, съ свидѣтельствомъ Германскаго Консула за №6, оцѣнено пятнадцать (15) руб, а всего оцѣнено въ двадцать пять (25) руб.

Подалъ [signature]

Наличн. деньгами — 60к.

КУХАРИ КІЕВСК. Г. ПОЧТ. ОТД.
19 15 XI 01

№ 779.

196

БИЛЕТЪ 158

ОТЪ ВОЛЫНСКАГО ГУБЕРНАТОРА.

ПРИМѢТЫ:

№ 6694

Лѣта 56
Ростъ средній
Волосы } русые
Брови
Глаза
Носъ } умѣрен.
Ротъ
Подбородокъ
Лице смуглое

ОСОБЫЯ ПРИМѢТЫ:

нѣтъ

Холостъ, женатъ или вдовъ.

Званіе:

Вѣроисповѣданіе Католич.

Мѣсто рожденія и приписки

Время прибытія въ Россію.

Подпись предъявителя.

Michael Frank

Данъ на свободное пребываніе въ Россійской Имперіи въ теченіи одного года прусскому подданному Михаилу Франкъ съ женою Эмиліею Розиною

на основаніи прежняго билета отъ 18 октября 1899 года за № 3854 и національнаго вида, выданнаго Консуломъ въ Кіевѣ 13/1 августа 1898 года за № 6 и явленнаго въ Русскомъ Консульствѣ въ 18 года подъ № и отсроченнаго Консуломъ въ Кіевѣ 18 года за №

Иностранецъ этотъ обязанъ на мѣстѣ жительства или во время переѣздовъ, настоящій билетъ заявлять полиціи для сдѣланія надписи; за истеченіемъ же срока билету, исходатайствовать новый. Виновный въ просрочкѣ билета подвергается взысканію по 61-й ст. устава о наказаніяхъ, налагаемыхъ мировыми судьями.

Порядокъ полученія билетовъ и заграничныхъ паспортовъ изложенъ въ прилагаемой выпискѣ.

Гербовый сборъ уплаченъ. Г. Житоміръ.

Ноября 15 дня 1900 года.

ПЕЧАТЬ ВОЛЫНСКАГО ГУБЕРНАТОРА.

Волынскій Губернаторъ Дунинъ-Борковскій

За Правителя Канцеляріи Миляновъ

196 ½

Выписка изъ дѣйствующихъ законовъ объ иностранцахъ.

1) По истеченіи срока билету, иностранецъ обязанъ представить оный, безъ подачи письменной просьбы, съ слѣдующими за выдачу новаго билета деньгами въ Канцелярію Губернатора, если онъ проживаетъ въ губернскомъ городѣ, или Житомірскомъ уѣздѣ; если же онъ проживаетъ въ другомъ уѣздѣ, то предоставляется ему, при истеченіи срока билету, представить оный при прошеніи на простой бумагѣ въ мѣстную уѣздную или городскую полицію, съ приложеніемъ на новый билетъ гербовой марки въ 60 копѣекъ.

2) Иностранецъ, отправляющійся за границу, если находится въ губернскомъ городѣ или Житомірскомъ уѣздѣ для полученія заграничнаго паспорта долженъ явиться лично въ Канцелярію Губернатора и безъ подачи письменной просьбы представить билетъ, по коему проживаетъ въ Имперіи, національный видъ, и слѣдующія за паспортный бланкъ деньги 50 копѣекъ и сверхъ того требуется представить свидѣтельство Полиціи, удостовѣряющее, что препятствія къ отъѣзду его за границу нѣтъ.

3) Иностранцамъ, проживающимъ въ уѣздахъ, предоставляется, для полученія заграничнаго паспорта, обращаться съ прошеніемъ въ мѣстную Полицію, съ приложеніемъ билета, по коему проживаетъ въ Имперіи, національнаго вида, и слѣдующихъ за заграничный паспортъ бланкетныхъ денегъ (50 копѣекъ).

4) Если иностранцу необходимо будетъ отдѣлить припечатанный къ билету національный свой видъ, то для сего онъ долженъ обратиться къ чиновнику Полиціи по мѣсту своего жительства; за самовольное же отдѣленіе національнаго вида виновные подвергаются отвѣтственности по 29 ст. уст. о наказ. налаг. Мир. Суд.

ДУБЕНСКОЕ
ПОЛИЦЕЙСК. УПРАВЛЕНІЕ
17 НОЯБ 1900
ст. № 609

№ 3005. 136 ~~1901~~

1901 года Ноябр 24 дня явил ся

въ Канцелярію Г. Кіевскаго Губернатора Ав-

стрійскій

поддан ный Иоганн

Каспаръ

и заявил ъ ходатай-

ство о выдачѣ ему русского

билета

1) Гдѣ проживаетъ на заводѣ

Ценеръ – Криванъ

2) Какіе представлены документы, кѣмъ и когда вы-

даны таковые: Русскій билетъ, выданный Ека-

теринославскимъ

Губернаторомъ 24 Нояб 1900 года

за № 6048 и національный видъ, выданный въ

года за № 31654/…

Дежурный Чиновникъ [подпись]

Отмѣтка объ исполненіи

Изготовленны ... иностран ...

отъ 26 ноября 1901 за № 4527, вмѣстѣ

съ національнымъ видомъ за № 31650 отосланъ для врученія по

принадлежности Кременч. полиц.

Нояб 26 дня 190 1 г. за № 19251

Помощникъ Правителя

Канцеляріи Леонидъ Феофиловичъ Біантовскій.

1899

133

БИЛЕТЪ.

Видъ на жительство срокомъ на одинъ годъ
Aufenthalts-Pass, gültig auf ein Jahr
Permis de séjour, valable pour un an

ПРИМѢТЫ:

Лѣта — 33 —
Ростъ средній
Волосы } т. русые
Брови }
Глаза каріе
Носъ } умѣренн.
Ротъ }
Лицо чистое
Вѣроисповѣданія католич.
Холостъ или женатъ
Особыя примѣты: нѣтъ.

Подпись предъявителя

Данъ отъ Екатеринославскаго Губернатора на свободное пребываніе въ Россійской Имперіи срокомъ НА ОДИНЪ ГОДЪ Австрійскому подданному ~~уроженцу~~ Гогонину Ивановичу, по билету Кіевскаго Губернатора отъ 10 Ноября 1899 года за № 4257 —

съ тѣмъ, чтобы по истеченіи срока этому билету таковой былъ немедленно представленъ для возобновленія тому Начальнику губерніи, въ вѣдѣніи котораго предъявитель будетъ имѣть жительство. При семъ припечатанъ національный видъ. Гербовый сборъ уплаченъ. Г. Екатеринославъ. Ноября 24 дня 1900 года № 6078.

Иностранец обязан: 1) на мѣстѣ жительства, или во время переѣздовъ, настоящій билетъ заявлять Полиціи, для сдѣланія надписи; 2) за истеченіемъ срока билету, при исходатайствованіи новаго билета, или заграничнаго паспорта, должно представить тому Губернатору, въ губерніи котораго будетъ проживать, кромѣ билета и національнаго вида, завѣреніе Полиціи, что къ выѣзду за границу нѣтъ препятствій, и 3) за просрочку билета виновный подвергается денежному взысканію по 61 ст. Устав. о наказаніяхъ, налагаемыхъ Мировыми Судьями, и 1220 ст. Суд. Уст.

Cet étranger est obligé: 1) de présenter ce billet à la police pendant son séjour dans un lieu et au moment du changement de séjour, pour y faire l'inscription nécessaire; 2) après l'expiration du terme du billet, au moment d'en solliciter un nouveau ou un passe-port pour l'etranger, il doit présenter au Gouverneur du gouvernement qu'il habitera, outre ce billet et outre son passe-port national, un permis de la police, qui temoigne qu'il n'y a aucun obstacle au renouvellement de son billet ou à son départ à l'etranger et 3) en cas de retardement du terme de son billet, le coupable est soumis à payer une amende d'après l'article 61 du réglement de châtiments imposés par les juges de Paix et l'article 1220 du réglement judiciaire.

Oben bezeichneter Auslaender ist verpflichtet: 1) Vorstehendes Billet an seinem Aufenthaltsorte oder waehrend der Zeit seines Umzuges der Ortspolizei behufs Aufschrift vorzuzeigen; 2) nach Verlauf der auf vorstehendem Billete angegebenen Frist muss der Inhaber des Billetes behufs Erneurung desselben, oder um einen Pass für die Reise ins Ausland zu erhalten, dem Gouverneur des Gouvernements, in welchem er lebt, ausser diesem Billete und seinem Nationalpasse nach eine Bescheinigung der Polizei vorzeigen, dass einem Wechsel des Billetes oder seiner Reise in das Ausland nichts im Wege steht, und 3) für die nicht rechtzeitige Einlaesung eines neuen Billetes wird der Schuldige einer Geldstrafe nach Art. 61 der Statuten, ueber die Friedensrichter zu bestimmen haben, und nach dem Art. 1220 der gerichtlichen Statuten unterworfen werden.

ПЕЧАТЬ ГУБЕРНАТОРА ЕКАТЕРИНОСЛАВСКАГО

Губернаторъ, Генеральнаго Штаба
Генералъ-Лейтенантъ

Управляющій Канцеляріею

1899 г.

Если иностранцу необходимо будетъ отдѣлить припечатанный къ настоящему билету національный паспортъ свой, то для отдѣленія этого документа отъ настоящаго билета иностранецъ долженъ обратиться къ чиновнику Полиціи по мѣсту своего жительства; въ противномъ случаѣ, онъ подлежитъ отвѣтственности по 29 ст. Уст. Нак., нал. Мир. Суд.

Затем

По 24 Ноября 1901 г.

№ 59

11/6 901 По 24 Нояб. 1901 г.

Затем

60

1го Печеніовскому Д. Щ...овичу

...65, в ... части гор.

Екатеринослава явлен под № 1902

25 Ноября 1900

59

900 21/12

№ 1148

21/XI-1900

11
2 дол. лиц

№ 1149

200

№ 233

~~№ 4482~~ 138 201

М. В. Д.

~~ЛИПОВЕЦКІЙ~~
УѢЗДНЫЙ
ИСПРАВНИКЪ
Ноября "16" дня 1901 г.

№ 6661

г. Липовецъ
Кіевской Губерніи

Въ Канцелярію Господина Кіевскаго Губернатора

КАНЦЕЛЯРІЯ КІЕВСКАГО
19 НОЯ. 1901 г.
ГУБЕРНАТОРА

къ докл.

Вслѣдствіе отношенія отъ 25-го Октября сего года за № 8287, имѣю честь при семъ препроводить въ Канцелярію Его Превосходительства, приложенный при томъ отношеніи національный видъ французской подданной Эммы-Эмиліи Бельнатобъ, [illegible] отъ нея показанія. Вслѣдствіе 296 ст. т. XIV уст. паспорт. изд. 1890 года, имѣю честь уве—

рус. бил. № 4552 губ. выданный Июля 1901 Липов. к.

№ 9303.

2018б

доложить, что препятствій къ удовлетворенію ходатайства Рено не встрѣчается.

Уѣздный Исправникъ Григорьевъ

ГЕРБОВАЯ МАРКА ШЕСТЬДЕСЯТЪ КОП. 60

КІЕВ[СКАГО] ... ГУБЕРНАТОРА

№ ~~7653~~ 102.

КІЕВСКАГО
19 ОКТ. 1901
ГУБЕРНАТОРА

Его Превосходительству
Господину Кіевскому Губернатору

Французской Подданной
Элизы-Эмиліи Густавовны
Рено, проживающей на
Кальникскомъ Сахарномъ
заводѣ. Почт. ст. Дашевъ.
Кіевской губ. Липовецкаго уѣз.

Прошеніе

Прилагая при семъ мой истекающій заграничный паспортъ за № 801, честь имѣю покорнѣйше просить Ваше Превосходительство выдать, на основаніи таковаго, мнѣ установленный Русскій годичный билетъ на право проживанія въ предѣлахъ Русской Имперіи.

Кальникъ Октября 2 дня 1901 г.

Elise Emilie Renaud

показ. по 229 ст.

Липовецкому исправнику

203

Опись.

Вложено въ ценный пакетъ на сумму двадцать пять руб., адресованный на имя Г. Кіевскаго Губернатора и сданный въ Дашевскую Почтово-Телеграфную Контору Октября 11 дня 1901 г.

1. Прошеніе Французской Подданной Элизы Эмиліи Густавовны Рено на имя Г. Кіевскаго Губернатора о выдачѣ ей установленнаго годичнаго билета на право проживанія въ Россіи оцѣненный ~~въ~~ въ пять руб. — 5 р. –
2. Заграничный паспортъ Французской Республики на имя Элизы Эмиліи Густавовны Рено за № 801 оцѣненный въ двадцать руб. — 20 р. –

Всего — 25 р. –

Elise Emilie Renaux

ДАШЕВЪ КІЕВСК. Г. 11 X 1901 2 ПОЧТ. ТЕЛ. КОНТ. 2

Показаніе 44 294

Отобранное на основаніи 296 ст. т. XIV Уст. Паспорт. изд. 1890 года отъ Французской подданной Элизы-Эмиліи Рено пріѣхавшей изъ заграницы въ Россію по полученному ею виду выданному Французскимъ Правительствомъ за № 801. и явившейся въ Генеральное Консульство въ г. Дрезденѣ 17/30 Мая 1907 года за № 722.

1) Званіе Француженка гражданка
2) имя Элизя-Эмилія
3) фамилія Рено.
4) подданство Французская
5) мѣсто рожденія г. Парижъ Франція
6) Время пріѣзда въ Имперію 13 Мая 1907 года
7) Цѣль пріѣзда Насмотръ Учительницы
8) Вѣроисповѣданіе Лютеранское.
9) Дѣвица или замужняя Дѣвица.
10) Имѣетъ-ли при себѣ самой отдѣльный паспортъ или внесена въ паспортъ мужа или родителей Вѣрно семейства

Отобрано

Приставъ 1. стана
Либавскаго уѣзда Захарьевъ.

Показаніе дано, въ чемъ и подписалось.
Французская подданная
Elise Emilie Рено

704/6

Приметы Рено.

Листа 22.

рост. 2 арш. 7⅛ в.

волосы } т. русые
брови }

глаза голубые

нос } прямые
рот }

лицо чистое

брови — — —

подбородок округлой

Особыя приметы.
не имѣется

Вѣрно;

Приставъ 1 стана
Литовскаго уѣзда Захаревичъ.