

1
2
3
4
5
6
7
8
9
10

B-225

五九

大正十三年

朝鮮總督府統計年報

第七編

教育 社寺及教會 慈惠及救濟
官公吏及恩給

朝鮮總督府

27378

大正十五年三月刊行

352
373B
9

大正十三年 朝鮮總督府統計年報

凡例

1. 本編ハ本府ニ於テ調査シタル材料及所屬官署ヨリ提出セル報告材料ニ據リ之ヲ編纂セリ
2. 本編ハ主トシテ大正十三年又ハ大正十三年度ノ事實ヲ掲載セリ尙既往各年ニ遡リ其ノ各年ノ總數ヲ各表首ニ列記シ以テ變遷消長ヲ通觀ス
3. 本府統計年報ハ毎年一回次ノ八編ニ分チ刊行ス本編ハ乃チ其ノ第七編ナリトス

第一編	土地、
第二編	農業、林業、狩獵、水産業、鑛業
第三編	(其ノ一) 商業、工業、物價及勞銀 (其ノ二) 金融、貿易
第四編	鐵道、水運、郵便及郵便爲替貯金事業、土木及建築
第五編	警察、衛生
第六編	裁判登記及供託、監獄
第七編	教育、社寺及教會、慈惠及救濟、官公吏及恩給
第八編	財政、專賣
4. 本編諸表中大正何年トアルハ其ノ曆年間、大正何年度トアルハ其ノ會計年度間ノ調査ニシテ大正元年又ハ大正元年度トアルハ明治四十五年又ハ明治四十五年度ノ略稱ナリ

- 5. 本編諸表中ニ用非タル「一」ハ事實ナキモノ「〇」ハ計數ノ單位ニ
滿タサルモノ「？」ハ調査未了ノモノヲ示ス
- 6. 本編諸表中累年比較ノ計數ニシテ前回統計年報所載ノ計數
ト異ルモノハ本編ヲ以テ正ト爲ス

大正十五年三月

朝鮮總督府

目次

教 育

表號		頁
1	諸學校一覽.....	2
2	諸學校生徒一覽.....	4
3	内地人學齡兒童.....	6
4	小學校學級教員及生徒.....	6
5	小學校生徒入學者及卒業者.....	10
6	小學校生徒半途退學者及死亡者.....	12
7	小學校生徒日出席缺席平均.....	14
8	小學校經費.....	16
9	小學校資產.....	18
10	小學校教員資格及俸給.....	18
11	私立小學校狀況.....	20
12	官立普通學校學級教員及生徒.....	21
13	公立普通學校學級教員及生徒.....	22
14	公立普通學校生徒入學者及卒業者.....	26
15	公立普通學校生徒半途退學者及死亡者.....	27
16	公立普通學校生徒日出席缺席平均.....	28
17	公立普通學校經費.....	28
18	公立普通學校資產.....	30
19	公立普通學校教員資格及俸給.....	32
20	私立普通學校狀況.....	34
21	中學校狀況.....	36
22	中學校資產.....	38
23	公立中學校狀況.....	39
24	公立中學校資產.....	39

25	官立高等普通學校狀況.....	39
26	官立高等普通學校資產.....	41
27	私立高等普通學校狀況.....	42
28	高等女學校狀況.....	43
29	高等女學校資產.....	44
30	官立女子高等普通學校狀況.....	45
31	官立女子高等普通學校資產.....	46
32	私立女子高等普通學校狀況.....	47
33	官立實業學校狀況.....	48
34	官立實業學校資產.....	48
35	公立實業學校狀況.....	50
36	公立實業學校資產.....	54
37	私立實業學校狀況.....	57
38	公立實業補習學校狀況.....	58
39	京城法學專門學校狀況.....	59
40	京城法學專門學校資產.....	60
41	京城醫學專門學校狀況.....	60
42	京城醫學專門學校資產.....	61
43	京城高等工業學校狀況.....	61
44	京城高等工業學校資產.....	62
45	水原高等農林學校狀況.....	62
46	水原高等農林學校資產.....	63
47	京城高等商業學校狀況.....	63
48	京城高等商業學校資產.....	64
49	私立セブランス聯合醫學專門學校狀況.....	64
50	私立延禧專門學校狀況.....	64
51	私立普成專門學校狀況.....	65
52	京城帝國大學豫科狀況.....	65

53	京城帝國大學豫科資產.....	65
54	官立京城師範學校狀況.....	65
55	官立京城師範學校資產.....	66
56	公立師範學校狀況.....	67
57	公立師範學校資產.....	68
58	臨時教員養成所狀況.....	68
59	公立各種學校狀況.....	69
60	私立各種學校狀況.....	70
61	書堂狀況.....	74
62	在內地給費生狀況.....	75
63	圖書館狀況.....	74
64	教科用圖書及教員參考書頒布高.....	78

社 寺 及 教 會

65	神社及寺院.....	79
66	寺刹及僧尼並祠院.....	79
67	教會堂布教所及講義所.....	80
68	宗教宣布者及信徒.....	86

慈 惠 及 救 濟

69	朝鮮總督府濟生院職員.....	91
70	朝鮮總督府濟生院養育部狀況.....	91
71	朝鮮總督府濟生院盲啞部狀況.....	98
72	行旅病人及行旅死亡人救護.....	94
73	行旅病人及行旅死亡人病類別.....	96
74	日本赤十字社社員.....	100
75	愛國婦人會員.....	100
76	救恤御下賜金.....	102

77	罹災者救恤.....	103
78	窮民救助.....	104
79	救濟所一覽.....	105

官公吏及恩給

80	朝鮮總督府及所屬官署職員体給.....	108
81	朝鮮總督府及所屬官署職員体給官署別.....	108
82	道地方費支辨職員表.....	122
83	府郡島學校費支辨職員表.....	124
84	學校組合並學校職員表.....	125
85	面長、面吏員及區長人員.....	126
86	面書記配置.....	127
87	區長人員.....	128
88	李王職職員及体給.....	130
89	年金恩給及扶助料受領人員並金額.....	130

圖 表

露光量違いにより重複撮影

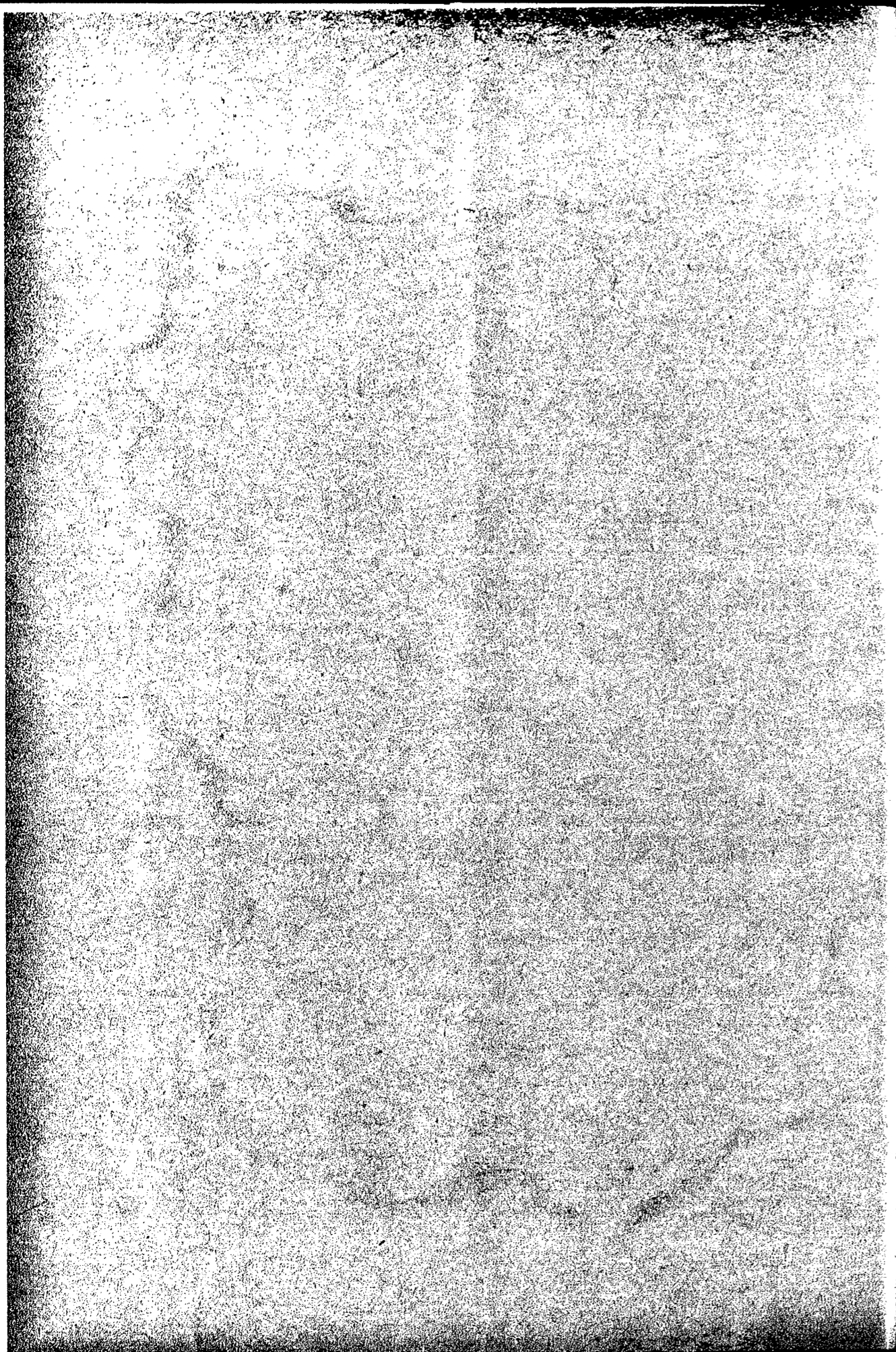

學校數

大正十三年度末

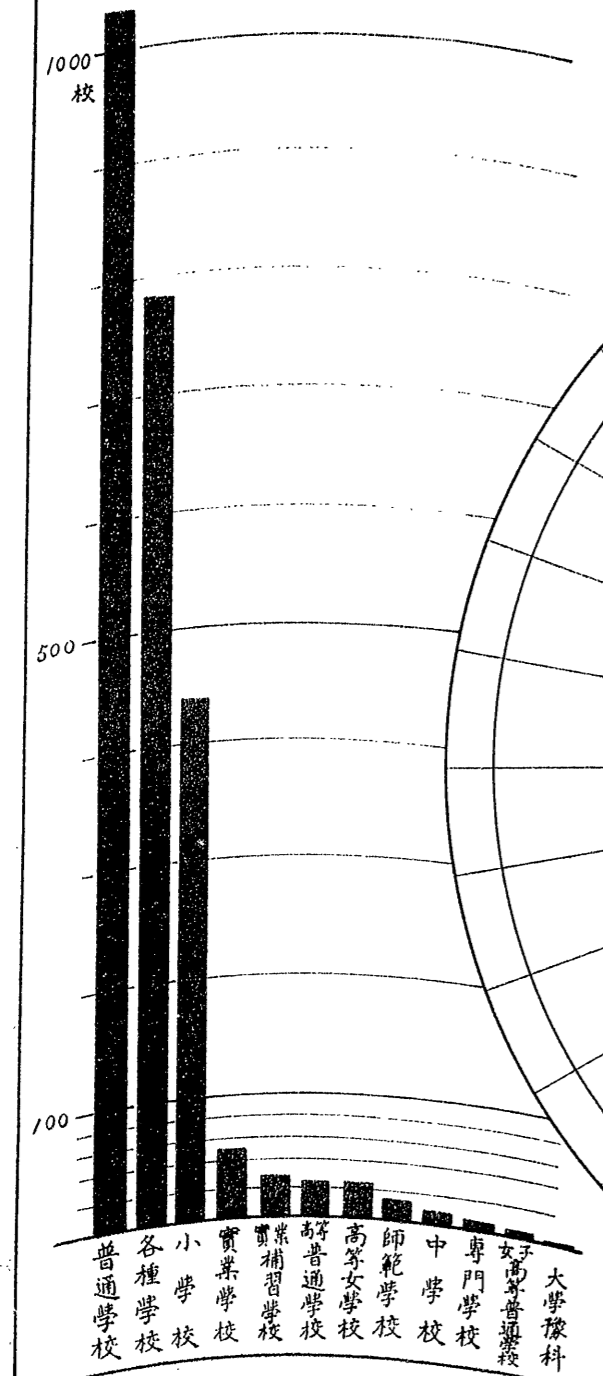

教育經費

中學校及女子學校

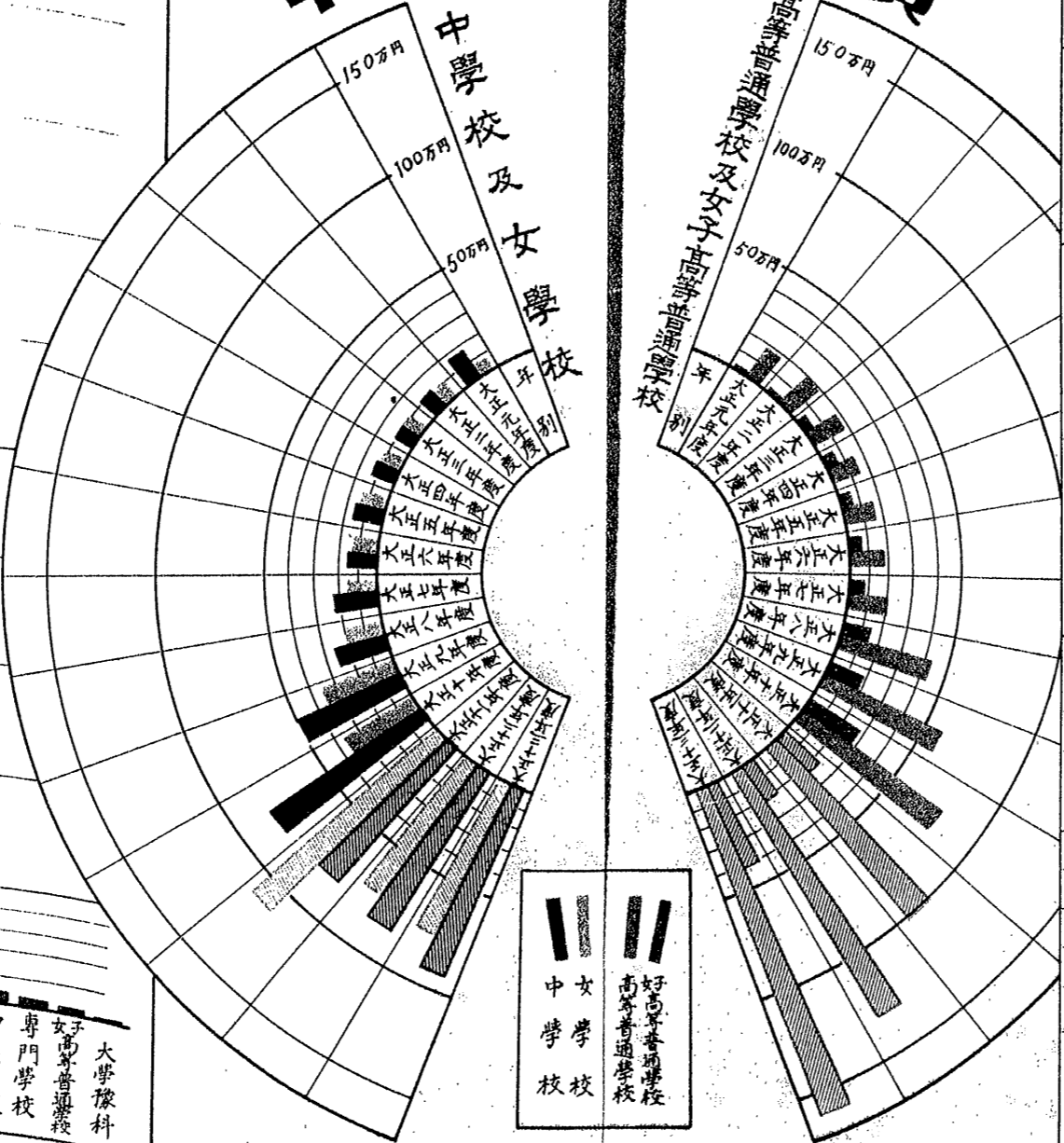

中學校
 女子學校
 高等普通學校
 高等普通學校

備考 斜線、豫算ヲ示ス

小學校普通學校生徒增加之趨勢

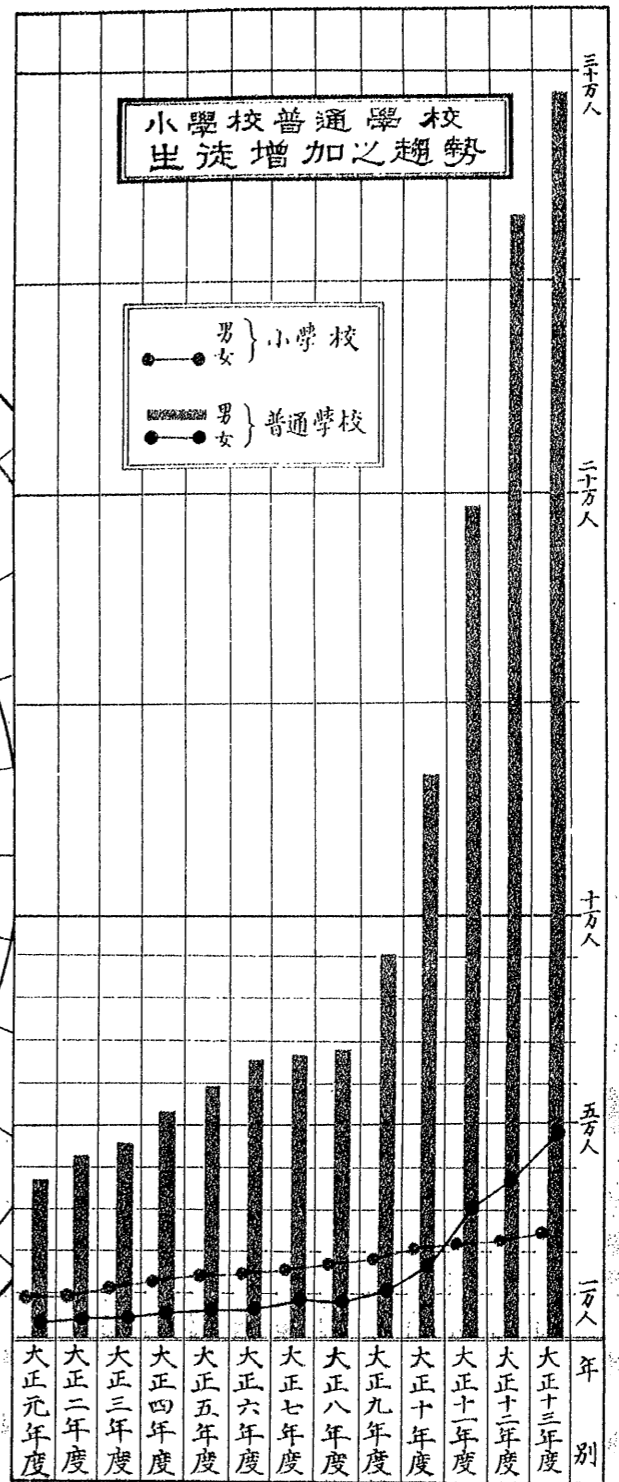

めくれず

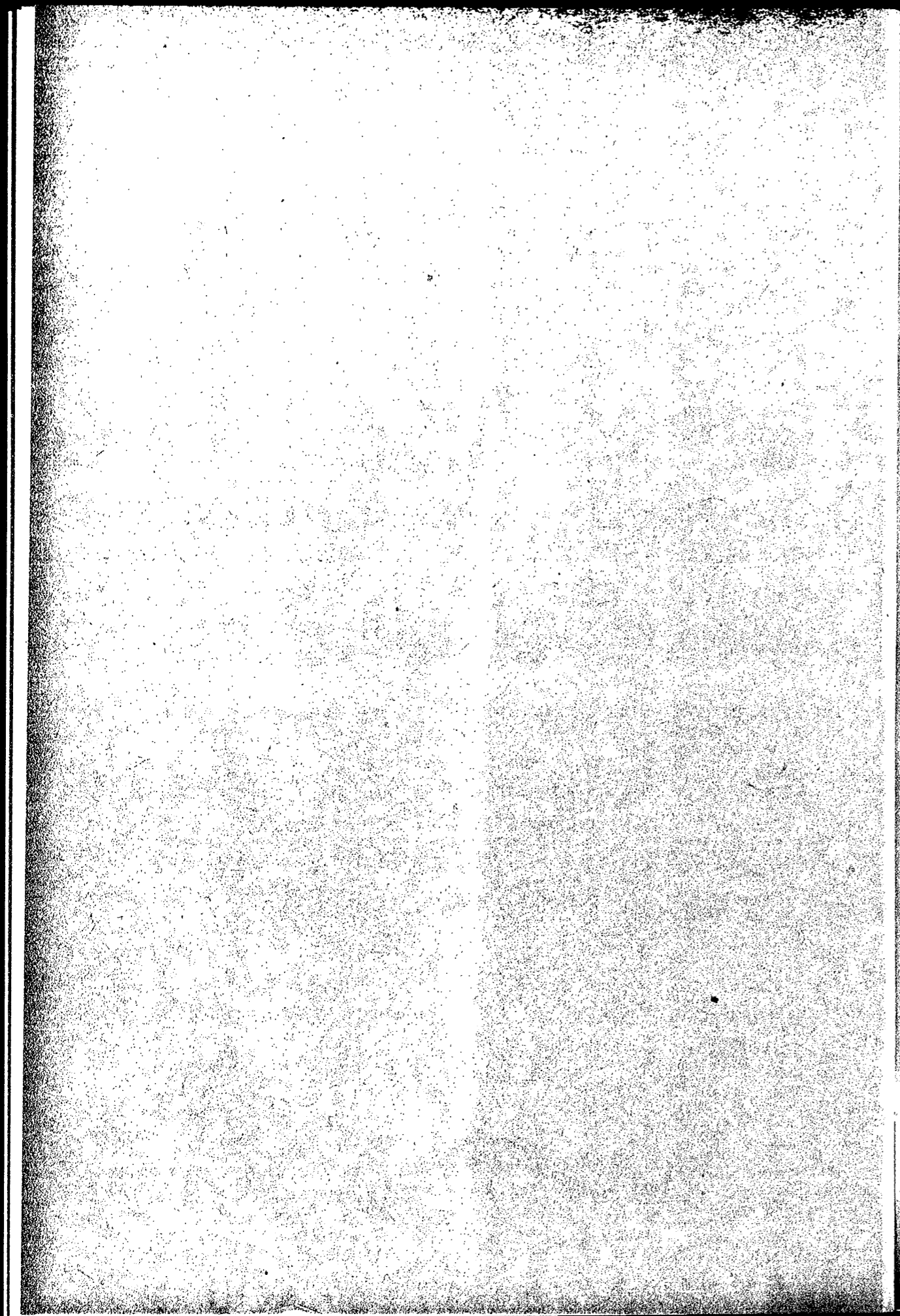

教

I. 諸 學 校

	小 學 校			普 通 學 校	中 學 校	高 等 普 通 學 校	高 等 女 學 校	女 子 高 等 學 校	實 業 學 校					
	尋 常	尋 常 高 等	計						農 業	商 業	商 工	工 業	水 産	
明治四十三年度末	官立 65	公立 32	私立 97	2	1	2	—	1	—	1	—	×	1	—
明治四十四年度末	官立 130	公立 43	私立 173	2	1	2	—	1	—	—	—	×	1	—
大正元年度末	官立 145	公立 54	私立 199	2	1	2	—	3	—	4	—	×	1	—
大正二年度末	官立 185	公立 65	私立 250	2	2	2	—	6	—	4	—	×	1	—
大正三年度末	官立 207	公立 78	私立 285	2	2	2	—	6	—	4	—	×	1	—
大正四年度末	官立 217	公立 91	私立 308	2	2	2	—	7	—	4	—	×	1	—
大正五年度末	官立 232	公立 101	私立 333	2	3	3	—	9	—	4	—	×	1	—
大正六年度末	官立 246	公立 109	私立 355	2	3	3	—	10	—	4	—	×	1	—
大正七年度末	官立 263	公立 109	私立 372	2	5	4	—	10	—	4	—	×	1	—
大正八年度末	官立 268	公立 123	私立 391	2	5	5	—	11	—	5	—	×	1	—
大正九年度末	官立 276	公立 132	私立 408	2	5	5	—	12	—	9	—	×	1	—
大正十年度末	官立 270	公立 140	私立 410	3	7	7	—	12	—	10	—	×	1	—
大正十一年度末	官立 281	公立 150	私立 431	3	7	11	—	14	—	13	—	×	1	—
大正十二年度末	官立 282	公立 156	私立 438	3	8	12	—	19	—	15	—	×	1	—
大正十三年度末	官立 277	公立 169	私立 446	3	9	14	—	21	—	15	—	×	1	—

育

一 覽 (實業學校中×印ハ工業補習所、農業補習師一校ハ、農林學校、專門學校中×印ハ醫學講習所ヲ示ス)

校	實業補習校	計	專 門 學 校							大 學 預 科	師 範 學 校	合 計	各 種 學 校			書 堂	
			法 學	醫 學	工 業	農 林	商 業	文 商 物 理 科	法 科 商 科				一 般	宗 教	計		
—	—	—	—	×	1	—	—	—	—	—	—	×	2	—	—	—	—
3	10	—	—	—	—	—	—	—	—	—	—	—	10	—	—	—	—
—	5	—	—	—	—	—	—	—	—	—	—	—	242	—	—	—	—
—	—	—	—	—	—	—	—	—	—	—	—	—	82	1,307	778	2,085	?
—	—	—	—	—	—	—	—	—	—	—	—	—	2	—	—	—	—
18	37	—	—	—	—	—	—	—	—	—	—	—	8	—	—	—	—
—	1	—	—	—	—	—	—	—	—	—	—	—	447	—	—	—	—
—	—	—	—	—	—	—	—	—	—	—	—	—	77	904	566	1,470	16,540
—	—	—	—	—	—	—	—	—	—	—	—	—	2	—	—	—	—
38	56	—	—	—	—	—	—	—	—	—	—	—	8	—	—	—	—
—	1	—	—	—	—	—	—	—	—	—	—	—	599	—	—	—	—
—	—	—	—	—	—	—	—	—	—	—	—	—	29	829	494	1,323	18,238
—	—	—	—	—	—	—	—	—	—	—	—	—	2	—	—	—	—
64	82	—	—	—	—	—	—	—	—	—	—	—	9	—	—	—	—
—	1	—	—	—	—	—	—	—	—	—	—	—	704	—	—	—	—
—	—	—	—	—	—	—	—	—	—	—	—	—	26	808	477	1,285	20,468
—	—	—	—	—	—	—	—	—	—	—	—	—	2	—	—	—	—
61	80	—	—	—	—	—	—	—	—	—	—	—	10	—	—	—	—
—	2	—	—	—	—	—	—	—	—	—	—	—	753	—	—	—	—
—	—	—	—	—	—	—	—	—	—	—	—	—	28	752	462	1,214	21,322
—	—	—	—	—	—	—	—	—	—	—	—	—	2	—	—	—	—
68	87	—	—	—	—	—	—	—	—	—	—	—	11	—	—	—	—
—	2	—	—	—	—	—	—	—	—	—	—	—	812	—	—	—	—
—	—	—	—	—	—	—	—	—	—	—	—	—	25	668	422	1,090	23,441
—	—	—	—	—	—	—	—	—	—	—	—	—	1	—	—	—	—
75	95	—	—	—	—	—	—	—	—	—	—	—	15	—	—	—	—
—	2	—	—	—	—	—	—	—	—	—	—	—	863	—	—	—	—
—	—	—	—	—	—	—	—	—	—	—	—	—	29	587	386	973	25,486
—	—	—	—	—	—	—	—	—	—	—	—	—	1	—	—	—	—
77	97	—	—	—	—	—	—	—	—	—	—	—	15	—	—	—	—
—	2	—	—	—	—	—	—	—	—	—	—	—	897	—	—	—	—
—	—	—	—	—	—	—	—	—	—	—	—	—	38	502	325	827	24,294
—	—	—	—	—	—	—	—	—	—	—	—	—	1	—	—	—	—
75	97	—	—	—	—	—	—	—	—	—	—	—	18	—	—	—	—
—	1	—	—	—	—	—	—	—	—	—	—	—	048	—	—	—	—
—	—	—	—	—	—	—	—	—	—	—	—	—	51	468	312	780	23,969
—	—	—	—	—	—	—	—	—	—	—	—	—	1	—	—	—	—
72	95	—	—	—	—	—	—	—	—	—	—	—	19	—	—	—	—
—	1	—	—	—	—	—	—	—	—	—	—	—	1,032	—	—	—	—
—	—	—	—	—	—	—	—	—	—	—	—	—	48	438	260	698	24,030
—	—	—	—	—	—	—	—	—	—	—	—	—	1	—	—	—	—
46	74	—	—	—	—	—	—	—	—	—	—	—	19	—	—	—	—
—	2	—	—	—	—	—	—	—	—	—	—	—	1,139	—	—	—	—
—	—	—	—	—	—	—	—	—	—	—	—	—	57	386	275	661	25,482
—	—	—	—	—	—	—	—	—	—	—	—	—	1	—	—	—	—
—	—	—	—	—	—	—	—	—	—	—	—	—	24	—	—	—	—
32	63	—	—	—	—	—	—	—	—	—	—	—	1,249	—	—	—	—
—	2	—	—	—	—	—	—	—	—	—	—	—	56	355	270	625	24,193
—	—	—	—	—	—	—	—	—	—	—	—	—	—	—	—	—	—
24	58	—	—	—	—	—	—	—	—	—	—	—	32	—	—	—	—
—	3	—	—	—	—	—	—	—	—	—	—	—	1,405	55	—	55	—
—	—	—	—	—	—	—	—	—	—	—	—	—	64	377	276	653	21,057
—	—	—	—	—	—	—	—	—	—	—	—	—	—	—	—	—	—
22	60	—	—	—	—	—	—	—	—	—	—	—	34	—	—	—	—
—	3	—	—	—	—	—	—	—	—	—	—	—	1,571	236	—	236	—
—	—	—	—	—	—	—	—	—	—	—	—	—	76	367	270	637	19,613
—	—	—	—	—	—	—	—	—	—	—	—	—	—	—	—	—	—
—	2	—	—	—	—	—	—	—	—	—	—	—	—	—	—	—	—
21	61	—	—	—	—	—	—	—	—	—	—	—	38	—	—	—	—
—	3	—	—	—	—	—	—	—	—	—	—	—	1,694	167	—	167	—
—	—	—	—	—	—	—	—	—	—	—	—	—	83	364	264	628	18,510

3. 内地人學齡兒童

Table showing educational statistics for domestic children from 1912 to 1921. Columns include school type (elementary, secondary), gender, and enrollment counts.

4. 公立小學校學級

Table showing statistics for public elementary school classes, including school count, grade count, and student numbers from 1912 to 1921.

内地人學齡兒童(續)

Continuation of the table from page 6, showing regional breakdowns of educational statistics for domestic children.

教員及生徒 (學校、學級、教員ハ三月三十一日生徒ハ三月一日現在、)

Table showing the number of teachers and students by school level (primary, secondary) and subject, as of March 31st.

公立小學校學級

	學校數	學級數	教員數	生				
				常		常		
				第一學年	第二學年	第三學年	第四學年	
累 年 比 較	大正四年度	308	824	男 720 女 316 計 1,036	3,137	2,997	2,462	1,971
	大正五年度	333	891	男 801 女 348 計 1,149	3,579	2,999	2,943	2,431
	大正六年度	355	969	男 864 女 373 計 1,237	3,704	3,338	2,962	2,805
	大正七年度	372	1,034	男 890 女 408 計 1,307	3,837	3,487	3,233	2,867
	大正八年度	391	1,099	男 922 女 437 計 1,359	4,072	3,738	3,428	3,176
	大正九年度	408	1,187	男 975 女 478 計 1,453	4,122	3,815	3,738	3,312
	大正十年度	419	1,218	男 995 女 504 計 1,499	4,401	4,007	3,858	3,714
	大正十一年	431	1,320	男 1,052 女 557 計 1,609	4,386	4,320	3,965	3,867
	大正十二年度	438	1,354	男 1,134 女 559 計 1,693	4,611	4,263	4,275	4,001
	大正十三年度	446	1,439	男 1,254 女 570 計 1,824	4,436	4,368	4,189	4,148
大 正 十 三 年 度	京畿道	30	268	男 240 女 103	14 1,135	1 1,089	1 1,076	25 1,002
	忠清北道	5	28	男 25 女 13	3 88	4 73	1 70	2 84
	忠清南道	16	69	男 69 女 35	1 232	3 234	3 217	8 213
	全羅北道	23	81	男 81 女 46	1 292	4 205	3 275	8 307
	全羅南道	31	100	男 104 女 56	1 322	4 370	6 388	3 359
	京畿道	17	29	男 240 女 103	14 1,135	1 1,089	1 1,076	25 1,002
	忠清北道	5	28	男 25 女 13	3 88	4 73	1 70	2 84
	忠清南道	16	69	男 69 女 35	1 232	3 234	3 217	8 213
	全羅北道	23	81	男 81 女 46	1 292	4 205	3 275	8 307
	全羅南道	31	100	男 104 女 56	1 322	4 370	6 388	3 359

教員及生徒(續)

	徒								合計
	科				高				
	第五學年	第六學年	補習科	計	第一學年	第二學年	補習科	計	
大 正 十 三 年 度	2,001	1,966	175	14,709	1,084	767	80	1,931	16,640
	1,822	1,624	86	13,263	668	592	94	1,354	14,616
	3,823	3,590	201	27,971	1,752	1,359	174	3,285	31,256
	1,948	1,887	186	15,973	1,197	788	93	2,078	18,051
	1,749	1,667	122	14,687	750	481	128	1,362	16,049
	3,697	3,554	308	30,000	1,947	1,272	221	3,440	34,100
	2,359	1,788	151	17,167	1,031	771	61	1,863	19,030
	1,991	1,585	107	15,700	769	529	95	1,393	17,153
	4,350	3,373	258	32,927	1,800	1,300	156	3,256	36,183
	2,814	2,203	122	18,563	900	622	81	1,603	20,166
2,374	1,816	100	17,018	638	552	73	1,263	18,281	
5,188	4,019	222	35,581	1,538	1,174	154	2,866	38,447	
2,838	2,010	29	19,891	1,210	570	34	1,814	21,705	
2,634	2,163	127	18,413	751	488	90	1,329	19,742	
5,472	4,775	156	18,304	1,961	1,058	124	3,143	41,447	
3,155	2,609	126	20,877	1,396	802	6	2,204	23,081	
2,922	2,417	29	19,437	916	512	61	1,489	20,926	
6,077	5,020	155	40,314	2,312	1,314	67	3,693	44,007	
3,265	2,963	16	22,224	1,518	1,060	5	2,583	24,807	
3,012	2,754	22	20,852	919	560	95	1,574	22,426	
6,277	5,714	38	43,076	2,437	1,620	100	4,157	47,233	
3,819	3,287	27	23,680	1,730	1,015	9	2,754	26,434	
3,359	2,894	19	21,749	1,150	641	77	1,868	23,617	
7,178	6,181	46	45,429	2,850	1,656	86	4,622	50,051	
3,901	3,687	22	24,760	1,763	1,090	15	2,868	27,628	
3,474	3,294	53	22,876	1,072	644	89	1,805	24,681	
7,375	6,931	75	47,636	2,835	1,734	104	4,673	52,309	
3,965	3,797	18	24,921	1,938	1,165	9	3,112	28,039	
3,733	3,389	23	23,592	1,105	670	87	1,862	25,364	
7,698	7,186	41	48,423	3,043	1,835	96	4,974	53,397	
△ 1	×	×	△ 3	×	×	×	△ 3	×	
×	27	×	×	×	×	×	×	×	
1,015	×	22	140	×	7	×	12	×	
4	×	1,075	6,454	390	×	155	545	6,999	
974	×	2	20	×	×	×	×	20	
×	4	×	0,010	235	120	10	374	6,384	
×	4	×	16	×	6	×	13	×	
75	×	2	456	29	×	49	78	534	
56	×	53	380	17	×	10	36	416	
×	10	×	32	×	8	×	12	×	
205	×	185	1,285	83	×	46	129	1,415	
188	×	183	1,207	68	×	34	102	1,369	
×	2	×	0	×	×	×	×	0	
246	×	213	1,028	135	×	94	220	1,857	
×	4	×	7	×	×	×	×	7	
257	×	211	1,606	78	×	52	138	1,744	
×	9	×	40	×	18	×	23	×	
320	×	275	2,052	133	×	96	220	2,281	
×	1	×	9	×	×	×	×	10	
325	×	284	1,965	103	×	70	184	2,140	

公立小學校學級

年度	道	學校數	學級數	教員數	生								
					尋常		高等						
					第一學年	第二學年	第三學年	第四學年					
大	慶尚北道	尋常	36	57	男 104	×	27	×	20	×	23	×	22
		高等	17			×	422	×	355	×	352	×	380
正	慶尚南道	尋常	55	119	男 213	×	5	×	2	×	3	×	6
		高等	23			×	395	×	377	×	380	×	354
十	黃海道	尋常	11	18	男 55	×	5	×	12	×	17	×	20
		高等	14			×	825	×	854	×	760	×	752
三	平安南道	尋常	15	19	男 72	×	1	×	3	×	3	×	3
		高等	10			×	835	×	815	×	761	×	771
年	平安北道	尋常	16	16	男 46	×	1	×	1	×	1	×	1
		高等	8			×	117	×	139	×	125	×	107
度	江原道	尋常	14	16	男 46	×	1	×	1	×	1	×	1
		高等	7			×	140	×	124	×	108	×	114
成鏡南道	尋常	15	17	男 50	×	1	×	1	×	1	×	1	
	高等	6			×	64	×	65	×	70	×	47	
成鏡北道	尋常	10	10	男 44	×	1	×	1	×	1	×	1	
	高等	6			×	83	×	72	×	62	×	68	
總計	尋常	277	627	男 684	×	1	×	1	×	1	×	1	
	高等	169			×	219	×	213	×	198	×	184	
					合計	4,436	4,368	4,189	4,148				
					合計	4,412	4,109	3,939	3,897				
					合計	8,848	8,477	8,128	8,045				

5. 公立小學校生徒

年度	入學者											
	尋常科			補習科			高等科			補習科		
	男	女	計	男	女	計	男	女	計	男	女	計
大正元年度	4,902	4,303	9,205	—	—	—	815	407	1,222	42	36	78
大正二年度	5,885	5,403	11,288	—	—	—	1,172	691	1,863	83	42	125
大正三年度	6,635	5,931	12,566	—	—	—	1,626	1,041	2,667	121	57	178
大正四年度	6,336	6,091	12,427	—	—	—	1,491	944	2,435	264	165	429
大正五年度	7,093	6,627	13,720	—	—	—	1,587	1,018	2,605	344	304	648
大正六年度	7,751	7,239	14,990	—	—	—	1,442	1,060	2,502	363	274	637
大正七年度	7,989	7,471	15,460	—	—	—	1,277	952	2,229	106	108	214
大正八年度	8,546	8,156	16,702	—	—	—	1,674	1,041	2,715	66	242	308
大正九年度	9,986	9,177	19,163	—	—	—	2,079	1,595	3,674	149	67	216

教員及生徒(續)

年度	道	學校數	學級數	教員數	生徒數																
					尋常科				高等科				補習科								
					第一學年	第二學年	第三學年	第四學年	第一學年	第二學年	第三學年	第四學年	第一學年	第二學年	第三學年	第四學年					
大	慶尚北道	尋常	36	57	男 104	×	27	×	20	×	23	×	22	×	13	×	3	×	16	×	145
		高等	17			×	422	×	355	×	352	×	380	×	2,227	×	200	×	128	×	328
正	慶尚南道	尋常	55	119	男 213	×	5	×	2	×	3	×	6	×	19	×	1	×	1	×	39
		高等	23			×	395	×	377	×	380	×	354	×	2,140	×	131	×	70	×	210
十	黃海道	尋常	11	18	男 55	×	5	×	12	×	17	×	20	×	92	×	4	×	17	×	109
		高等	14			×	825	×	854	×	760	×	752	×	4,048	×	479	×	308	×	787
三	平安南道	尋常	15	19	男 72	×	1	×	3	×	3	×	3	×	18	×	1	×	15	×	33
		高等	10			×	835	×	815	×	761	×	771	×	4,573	×	242	×	163	×	431
年	平安北道	尋常	16	16	男 46	×	1	×	1	×	1	×	1	×	3	×	5	×	5	×	8
		高等	8			×	117	×	139	×	125	×	107	×	881	×	64	×	55	×	123
度	江原道	尋常	14	16	男 46	×	1	×	1	×	1	×	1	×	6	×	8	×	8	×	16
		高等	7			×	140	×	124	×	108	×	114	×	899	×	39	×	23	×	62
成鏡南道	尋常	15	17	男 50	×	1	×	1	×	1	×	1	×	9	×	3	×	3	×	12	
	高等	6			×	219	×	213	×	198	×	184	×	1,169	×	53	×	33	×	89	×
成鏡北道	尋常	10	10	男 44	×	1	×	1	×	1	×	1	×	2	×	3	×	3	×	12	
	高等	6			×	209	×	207	×	191	×	194	×	1,101	×	34	×	20	×	54	×
總計	尋常	277	627	男 684	×	1	×	1	×	1	×	1	×	9	×	3	×	3	×	12	
	高等	169			×	219	×	213	×	198	×	184	×	1,169	×	53	×	33	×	89	×
					合計	4,436	4,368	4,189	4,148				合計	9	3,112	28,033					
					合計	4,412	4,109	3,939	3,897				合計	87	1,862	25,364					
					合計	8,848	8,477	8,128	8,045				合計	96	4,974	53,397					

入學者及卒業者 (×印ハ朝鮮人ヲ示シ外書トス)

年度	入學者												卒業者											
	尋常科			補習科			高等科			補習科			尋常科			補習科			高等科			補習科		
	男	女	計	男	女	計	男	女	計	男	女	計	男	女	計	男	女	計	男	女	計	男	女	計
大正元年度	4,902	4,303	9,205	—	—	—	815	407	1,222	42	36	78	1,338	1,086	2,374	—	—	—	641	317	778	27	28	55
大正二年度	5,885	5,403	11,288	—	—	—	1,172	691	1,863	83	42	125	1,534	1,370	2,904	—	—	—	521	307	828	17	15	32
大正三年度	6,635	5,931	12,566	—	—	—	1,626	1,041	2,667	121	57	178	1,767	1,478	3,245	—	—	—	659	495	1,064	28	13	41
大正四年度	6,336	6,091	12,427	—	—	—	1,491	944	2,435	264	165	429	1,923	1,556	3,479	—	—	—	706	587	1,353	181	107	288
大正五年度	7,093	6,627	13,720	—	—	—	1,587	1,018	2,605	344	304	648	1,863	1,644	3,507	—	—	—	786	483	1,269	212	156	368
大正六年度	7,751	7,239	14,990	—	—	—	1,442	1,060	2,502	363	274	637	1,762	1,568	3,330	—	—	—	769	529	1,298	138	79	217
大正七年度	7,989	7,471	15,460	—	—	—	1,277	952	2,229	106	108	214	2,182	1,813	3,995	—	—	—	637	569	1,206	157	87	244
大正八年度	8,546	8,156	16,702	—	—	—	1,674	1,041	2,715	66	242	308	2,516	2,109	4,625	—	—	—	471	412	883	26	81	107
大正九年度	9,986	9,177	19,163	—	—	—	2,079	1,595	3,674	149	67	216	2,551	2,330	4,881	—	—	—	862	622	1,484	114	70	184

公立小學校生徒

累年比較	年度	入學者											
		尋常科			補習科			高等科			補習科		
		男	女	計	男	女	計	男	女	計	男	女	計
	大正十年度	9,093	8,064	17,757	4	5	9	2,109	1,321	3,430	21	93	
	大正十一年度	9,252	8,597	17,759	8	9	17	2,343	1,592	3,935	38	69	
	大正十二年度	9,352	8,817	18,169	9	15	24	2,337	1,490	3,833	30	71	
	大正十三年度	9,161	8,947	18,108	12	11	23	2,540	1,555	4,095	27	78	
大正十三年度	京畿道	× 40	× 9	× 49				× 8	× 8	× 16	2	21	
	忠清北道	× 2	× 100	× 102				× 1	× 1	× 2			
	忠清南道	× 15	× 1	× 16				× 10	× 10	× 20			
	全羅北道	× 3	× 5	× 8				× 175	× 107	× 282			
	全羅南道	× 12	× 3	× 15				× 19	× 19	× 38	1	12	
	慶尙北道	× 27	× 0	× 27				× 262	× 169	× 431			
	慶尙南道	× 45	× 11	× 56				× 21	× 10	× 31		20	
	黄海道	× 5	× 1	× 6				× 70	× 52	× 122	× 1		
	平安南道	× 565	× 569	× 1,134				× 200	× 66	× 266		18	
	平安北道	× 278	× 284	× 562				× 90	× 40	× 130			
	江原道	× 5	× 189	× 194				× 21	× 16	× 37	6	7	
	咸鏡南道	× 4	× 3	× 7				× 3	× 3	× 6			
	咸鏡北道	× 438	× 462	× 900				× 75	× 82	× 157			
	總計	9,161	8,947	18,108	12	11	23	2,540	1,555	4,095	27	78	

6. 公立小學校生徒半

累年比較	年度	退學者											
		尋常科			補習科			高等科			補習科		
		男	女	計	男	女	計	男	女	計	男	女	計
	大正元年度	2,954	2,764	5,718				499	292	791	13	15	
	大正二年度	2,926	2,873	5,799				593	375	968	75	74	
	大正三年度	3,207	3,158	6,365				746	521	1,267	44	16	
	大正四年度	3,245	3,246	6,491				738	410	1,148	75	66	
	大正五年度	3,811	3,538	7,349				764	507	1,271	124	116	
	大正六年度	4,753	4,645	9,398				848	504	1,352	171	147	
	大正七年度	4,617	4,466	9,083				759	506	1,265	128	116	
	大正八年度	5,367	5,160	10,527				735	470	1,205	36	73	
	大正九年度	5,020	5,109	10,729				833	506	1,339	22	22	
	大正十年度	4,653	4,384	9,037	1		1	900	698	1,598	17	38	

入學者及卒業者(續)

科計	卒業者											
	尋常科			補習科			高等科			補習科		
	男	女	計	男	女	計	男	女	計	男	女	計
114	3,011	2,777	5,788	2	6	8	1,061	578	1,639	10	40	50
107	3,233	2,880	6,113	1	8	9	1,034	675	1,709		37	37
117	3,009	3,239	6,248	2	6	8	1,077	636	1,713	11	39	50
105	3,705	3,336	7,041	2	5	7	1,138	662	1,800	14	53	67
23	× 18	× 5	× 23				× 4	× 4	× 8	2	18	20
	× 1	× 1	× 2				× 1	× 1	× 2			
	× 8	× 8	× 16				× 4	× 4	× 8			
	× 1	× 1	× 2				× 1	× 1	× 2			
	× 17	× 17	× 34				× 5	× 1	× 6	6		6
	× 9	× 1	× 10				× 135	× 68	× 203			
	× 17	× 4	× 21				× 4	× 1	× 5		15	15
17	131	112	243				54	28	82	2	1	3
18	241	214	455				85	37	122		14	14
	87	88	175				41	32	73			
13	48	45	93				× 4	× 4	× 8	4	5	9
	× 2	× 2	× 4				33	20	53			
	141	134	275				39	21	60			
105	3,705	3,336	7,041	2	5	7	1,138	662	1,800	14	53	67

途退學者及死亡者(×印ハ朝鮮人ヲ示シ外番トス)

科計	死亡者											
	尋常科			補習科			高等科			補習科		
	男	女	計	男	女	計	男	女	計	男	女	計
28	70	44	114				5	1	6			
149	61	60	121				11	3	14	3	2	5
60	89	81	170				43	42	85		1	1
141	81	78	159				6	6	12	2		2
240	105	87	192				6	19	25		1	1
318	86	88	174				9	5	14		1	1
244	121	101	222				8	8	16			
109	137	143	280				6	8	14			
40	139	157	296				14	14	28		8	8
55	135	135	270				15	10	25			

公立小學校生徒半途

		半途退學者											
		尋常科			補習科			高等科			補習科		
		男	女	計	男	女	計	男	女	計	男	女	計
累年比較	大正十一年度	4,829	4,726	9,555	3	4	7	1,020	609	1,719	38	30	
	大正十二年度	4,997	4,712	9,709	6	4	10	1,176	837	2,013	19	32	
	大正十三年度	5,314	5,088	10,402	7	9	16	1,129	733	1,862	15	11	
大正十三年度	京畿道	1,642	1,507	3,149				241	108	349		1	
	忠清北道	106	104	210				17	7	24			
	忠清南道	267	245	512				71	52	123			
	全羅北道	283	261	544				51	55	106			
	全羅南道	355	368	723	6	9	15	131	106	237		3	
	慶尙北道	399	400	808				112	79	191			
	慶尙南道	892	815	1,707				245	133	378		1	
	黃海道	195	178	373	1		1	33	23	56	11		
	平安南道	331	343	674				82	22	104		4	
	平安北道	162	142	304				18	15	33			
	江原道	121	126	247				3	4	7	4	2	
	咸鏡南道	223	286	509				48	76	124			
	咸鏡北道	266	286	552				58	50	108			
總計	5,314	5,088	10,402	7	9	16	1,129	733	1,862	15	11		

7. 公立小學校生徒日出席缺席平均

		日出席平均數						日缺席平均數		
		男			女			計		
		男	女	計	男	女	計			
累年比較	大正元年度	11,258.49	9,878.99	21,137.48	506.76	510.85	1,017.61			
	大正二年度	12,642.44	10,094.08	23,636.52	524.57	484.90	1,009.47			
	大正三年度	14,976.05	12,903.94	27,880.50	682.92	699.42	1,382.34			
	大正四年度	16,552.93	14,397.16	30,950.99	945.97	970.70	1,915.77			
	大正五年度	17,518.98	15,451.89	32,969.97	895.40	772.08	1,577.48			
	大正六年度	18,896.19	16,704.59	35,600.78	783.11	788.68	1,571.79			

退學者及死亡者(續)

科	死亡者											
	尋常科			補習科			高等科			補習科		
	計	男	女	計	男	女	計	男	女	計	男	女
77	148	144	292				6	12	18		2	2
51	135	165	300		1	1	13	7	20			
26	140	142	282				11	11	22	11	3	14
1	35	48	83				3	3	6			
	3	1	4					1	1			
	19	11	30				2	1	3			
	6	9	15									
3	13	8	21					1	1			
	14	8	22					1	1			
1	27	2	29				3	2	5		3	3
11	5	4	9							11		11
4	6	7	13									
	4	1	5				2	1	3			
6		1	1									
	2	4	6				1	1	2			
	3	2	5									
26	140	142	282				11	11	22	11	3	14

公立小學校生徒日出席缺席平均(續)

累年比較	年度	日出席平均數			日缺席平均數		
		男	女	計	男	女	計
		大正七年度	19,796.10	17,834.78	37,630.88	1,176.21	1,163.44
大正八年度	21,164.05	19,239.28	40,403.93	1,124.94	1,203.24	2,328.18	
大正九年度	22,359.11	20,121.82	42,480.93	1,111.83	1,117.51	2,229.34	
大正十年度	26,360.98	22,777.43	49,138.41	1,661.90	1,463.60	3,125.50	
大正十一年度	25,486.76	22,111.08	47,597.84	1,467.68	1,469.87	2,937.55	
大正十二年度	26,791.70	23,832.47	50,624.17	1,662.70	1,560.49	3,223.19	
大正十三年度	28,769.74	26,202.34	54,972.08	1,434.93	1,388.73	2,823.66	

公立小學校生徒日日出席缺席平均 (續)

	日日出席平均數			日日缺席平均數		
	男	女	計	男	女	計
大正十三年度						
京畿道	7,135.08	6,379.60	13,515.58	301.49	292.11	593.60
忠清北道	535.46	407.19	942.65	27.56	16.96	44.52
忠清南道	1,378.68	1,306.82	2,685.50	49.55	52.12	101.67
全羅北道	2,298.67	2,119.15	4,417.82	93.67	113.10	206.77
全羅南道	2,285.79	2,037.48	4,323.27	98.95	91.73	190.68
慶尙北道	2,786.53	2,583.10	5,372.63	316.32	237.89	554.21
慶尙南道	5,442.17	4,750.56	10,192.73	231.24	233.01	464.25

8. 公立小學

	收入					
	授業料	寄附金	基本財産收入	國庫補助金	地方費補助金	其ノ他
累年比較						
大正元年度	73,481	25,477	3,307	112,220	—	541,218
大正二年度	80,444	40,830	5,340	148,876	8,449	405,718
大正三年度	89,976	36,750	12,421	169,280	20,387	400,115
大正四年度	102,033	46,613	7,005	220,372	13,770	414,441
大正五年度	112,313	39,698	13,349	280,491	21,256	385,073
大正六年度	122,278	60,787	18,592	296,976	20,739	437,702
大正七年度	131,843	78,055	40,217	353,027	77,690	719,635
大正八年度	144,770	178,014	33,303	286,046	360,770	1,088,573
大正九年度	165,896	141,648	37,546	560,960	377,627	1,440,775
大正十年度	198,310	124,221	54,212	616,425	461,198	1,704,339
大正十一年度	274,930	128,217	93,675	713,379	427,214	2,749,765
大正十二年度	415,708	133,306	54,398	736,394	595,669	2,818,002
大正十三年度	243,826	128,763	56,064	662,683	408,098	2,139,615
大正十三年度						
京畿道	62,253	16,143	5,315	97,800	61,699	498,447
忠清北道	4,895	4,378	1,681	24,299	21,021	70,137
忠清南道	10,729	6,543	4,650	42,800	21,505	189,258
全羅北道	19,728	12,960	3,447	49,895	27,400	120,709
全羅南道	16,326	20,549	5,275	76,005	38,594	141,758
慶尙北道	13,683	5,095	3,718	60,362	48,353	133,072
慶尙南道	51,556	22,936	3,329	122,139	46,180	341,898
黃海道	22,255	10,583	1,568	36,189	44,105	93,964
平安南道	14,765	10,034	7,591	46,650	17,726	249,155
平安北道	5,497	6,409	13,823	29,000	26,516	84,119
江原道	4,389	5,262	898	24,400	20,756	67,486
咸鏡南道	9,167	4,963	3,242	29,830	26,433	68,632
咸鏡北道	8,583	2,908	1,527	23,317	7,810	85,890
總計	243,826	128,763	56,064	662,683	408,098	2,139,615

公立小學校生徒日日出席缺席平均 (續)

	日日出席平均數			日日缺席平均數		
	男	女	計	男	女	計
大正十三年度						
黃海道	861.74	751.61	1,613.35	89.61	100.30	189.91
平安南道	1,758.30	1,457.82	3,216.12	71.27	83.50	154.77
平安北道	1,509.97	1,682.95	3,192.92	39.38	35.45	74.83
江原道	432.63	447.06	879.69	41.45	44.01	85.46
咸鏡南道	1,234.34	1,184.88	2,419.22	44.61	49.64	94.25
咸鏡北道	1,110.38	1,091.12	2,201.50	29.83	35.91	65.74
總計	28,769.74	26,202.34	54,972.08	1,434.93	1,388.73	2,823.66

校經費 (大正十年度迄ノ決算
大正十一年度以降ノ豫算)

合計	支					出	
	俸給及諸給	旅費	需用費	雜給及雜費	其ノ他	翌年度繰越	合計
755,763	273,332	16,341	99,221	124,211	242,658	—	755,763
689,657	340,925	22,826	180,401	81,684	54,834	8,987	689,657
728,929	390,766	26,513	132,136	87,219	54,920	34,946	728,929
804,234	418,035	29,816	152,423	106,099	77,532	20,329	804,234
852,180	449,562	28,479	117,335	112,366	143,305	1,133	852,180
957,074	474,421	33,684	112,078	164,806	168,965	3,120	957,074
1,400,485	483,252	43,133	135,507	278,916	342,562	117,115	1,400,485
2,041,476	759,318	40,059	179,313	368,296	628,900	65,590	2,041,476
2,724,452	1,491,640	135,477	257,947	397,842	451,881	79,605	2,724,452
3,158,705	1,489,405	120,055	272,614	467,623	744,819	64,189	3,158,705
4,387,170	1,692,766	99,881	293,666	507,499	996,877	342	4,387,170
4,754,137	2,099,457	132,829	413,678	578,318	1,523,756	—	4,754,137
3,639,049	1,887,080	92,739	293,979	536,470	821,781	—	3,639,049
741,657	429,397	16,696	59,001	128,977	107,586	—	741,657
126,411	41,130	2,058	8,883	10,581	63,759	—	126,411
275,485	109,508	6,409	16,268	29,730	118,570	—	275,485
234,229	130,997	8,916	22,158	42,002	30,156	—	234,229
298,507	155,329	11,979	26,533	35,361	69,305	—	298,507
264,283	173,006	5,947	23,740	52,547	9,043	—	264,283
588,038	360,726	15,566	44,784	91,748	75,214	—	588,038
298,661	84,600	7,740	17,185	23,468	75,668	—	298,661
345,921	121,237	7,061	17,615	39,176	169,832	—	345,921
165,364	78,184	5,003	18,040	23,871	40,266	—	165,364
123,191	48,261	2,206	8,599	14,692	49,442	—	123,191
142,267	82,795	5,755	15,429	30,234	8,054	—	142,267
125,035	71,910	4,403	15,753	23,088	9,886	—	125,035
3,639,049	1,887,080	99,739	293,979	536,470	821,781	—	3,639,049

9. 公立小學校資產

累年比較	年度	土地建物及物件價格								
		敷地及附屬地	教場其他建物	土地建物		圖書	機械標本	器具	合計	
				敷地及附屬地	教場其他建物					
明治四十四年度末	184,647	18,556	335,385	606,138	21,136	43,344	90,100	1,156,103		
大正元年度末	157,230	21,048	411,032	752,540	26,529	44,170	103,186	1,341,063		
大正二年度末	132,194	21,938	362,366	893,082	35,935	35,160	149,477	1,476,020		
大正三年度末	298,490	24,152	399,401	992,769	42,389	54,999	171,837	1,652,395		
大正四年度末	263,767	27,602	363,795	1,123,957	78,748	63,037	194,411	1,823,948		
大正五年度末	574,951	30,480	359,258	1,095,410	58,258	71,743	212,047	1,796,716		
大正六年度末	867,210	32,259	389,799	1,296,953	67,514	79,342	237,854	2,071,453		
大正七年度末	553,198	35,584	386,989	1,579,752	155,898	158,138	247,579	2,528,266		
大正八年度末	708,965	103,613	522,621	2,126,062	92,278	122,188	327,050	3,190,199		
大正九年度末	904,332	94,388	701,402	3,072,594	110,723	175,008	383,309	4,443,126		
大正十年度末	984,212	73,343	801,547	3,552,266	119,130	190,619	380,051	5,043,613		
大正十一年度末	766,189	68,161	1,002,962	3,988,628	142,484	225,400	449,232	5,808,706		
大正十二年度末	751,719	72,210	1,262,526	4,150,394	162,464	262,099	462,935	6,300,418		
大正十三年度末	678,894	66,786	1,559,585	4,709,145	213,219	308,808	539,432	7,330,189		
大正十三年度末	京畿道	121,070	11,525	322,890	933,315	34,605	48,296	136,436	1,475,542	
大正十三年度末	忠清北道	23,786	1,808	18,725	133,892	6,070	10,065	12,257	181,009	
大正十三年度末	忠清南道	78,018	5,180	61,331	280,442	14,092	21,764	32,029	410,558	
大正十三年度末	全羅北道	45,957	4,318	53,657	297,658	13,218	17,139	28,691	410,363	
大正十三年度末	全羅南道	99,098	5,378	101,996	373,645	19,820	26,899	45,176	567,536	
大正十三年度末	慶尙北道	68,579	5,433	145,274	490,250	14,912	26,207	43,483	720,126	
大正十三年度末	慶尙南道	90,661	11,481	412,798	885,674	43,848	57,076	110,259	1,509,655	
大正十三年度末	黃海道	23,122	2,871	14,394	226,015	24,462	21,115	26,359	312,255	
大正十三年度末	平安南道	36,458	5,192	102,650	380,146	8,207	12,029	19,552	522,584	
大正十三年度末	平安北道	22,494	6,606	143,447	157,947	9,502	17,216	16,416	344,528	
大正十三年度末	江原道	28,079	1,608	16,615	109,225	7,328	18,733	13,940	165,861	
大正十三年度末	咸鏡南道	30,970	3,249	137,139	247,974	11,713	20,467	29,613	446,956	
大正十三年度末	咸鏡北道	10,602	2,137	28,709	192,962	5,442	11,782	24,321	263,216	
大正十三年度末	總計	678,894	66,786	1,559,585	4,709,145	213,219	308,808	539,432	7,330,189	

10. 公立小學校教員資格及俸給 (×印ハ講師×印ハ朝鮮人ヲ示シ外概)

累年比較	年度	公立小學校教員資格及俸給								
		訓導			囑託教員			合計		
		人員	俸給月額	同上一人額	人員	俸給月額	同上一人額	人員	俸給月額	同上一人額
大正元年度末	男女	472	10,507	41	27	679	25	409	20,186	
大正二年度末	男女	71	1,986	27	116	1,426	12	187	3,412	
大正三年度末	男女	1	18	18	20	602	30	1	18	
大正三年度末	男女	570	24,025	42	151	1,729	11	590	24,027	
大正三年度末	男女	84	2,312	27	235	4,041	2	235	4,041	
大正三年度末	男女	646	27,095	41	25	696	27	671	27,791	
大正三年度末	男女	89	2,494	28	189	2,121	11	278	4,615	

公立小學校教員資格及俸給 (續)

累年比較	年度	性別	訓導			囑託教員			合計		
			人員	俸給月額	同上一人額	人員	俸給月額	同上一人額	人員	俸給月額	同上一人額
			大正四年度末	男女	697	29,142	41	21	554	26	718
大正四年度末	男女	98	2,772	28	218	2,456	11	316	5,228		
大正五年度末	男女	759	31,747	41	38	983	25	797	32,730		
大正五年度末	男女	104	2,949	28	243	2,545	10	347	5,494		
大正六年度末	男女	823	34,191	41	30	906	39	853	35,097		
大正六年度末	男女	121	3,453	28	72	471	0	72	471		
大正七年度末	男女	866	38,499	44	23	692	20	889	39,191		
大正七年度末	男女	129	3,952	28	87	432	4	87	432		
大正八年度末	男女	910	52,024	57	14	492	35	924	52,516		
大正八年度末	男女	161	6,359	39	195	3,201	16	356	9,560		
大正九年度末	男女	928	93,134	100	22	1,712	77	950	94,844		
大正九年度末	男女	197	14,124	71	22	1,041	83	22	1,041		
大正十年度末	男女	900	99,595	104	35	2,572	73	995	102,167		
大正十年度末	男女	229	15,109	66	100	1,086	11	100	1,086		
大正十一年度末	男女	1,002	103,991	104	5	56	11	5	56		
大正十一年度末	男女	258	20,832	81	36	2,339	67	1,038	106,399		
大正十二年度末	男女	1,062	110,411	104	120	1,401	12	120	1,401		
大正十二年度末	男女	267	22,136	83	169	5,339	32	437	26,171		
大正十三年度末	男女	1,097	113,572	103	2	115	58	2	115		
大正十三年度末	男女	299	24,397	82	31	2,096	68	1,093	112,507		
大正十三年度末	男女				114	1,413	12	114	1,413		
大正十三年度末	男女				170	5,732	34	437	27,868		
大正十三年度末	男女				2	48	24	2	48		
大正十三年度末	男女				2	20	10	2	20		
大正十三年度末	男女				2	81	41	2	81		
大正十三年度末	男女				29	1,859	64	1,126	115,431		
大正十三年度末	男女				100	1,134	11	100	1,134		
大正十三年度末	男女				163	5,780	35	462	30,177		
大正十三年度末	京畿道	男女	237	26,020	110	1	75	75	1	75	
大正十三年度末	忠清北道	男女	73	6,349	87	6	445	74	243	20,465	
大正十三年度末	忠清南道	男女	22	2,472	112	9	102	11	9	102	
大正十三年度末	全羅北道	男女	4	323	81	8	345	43	12	345	
大正十三年度末	全羅南道	男女	67	6,365	95	1	45	45	68	6,410	
大正十三年度末	慶尙北道	男女	21	1,528	70	10	123	12	10	123	
大正十三年度末	慶尙南道	男女	77	8,135	106	5	188	38	26	1,716	
大正十三年度末	黃海道	男女	21	1,717	82	4	275	69	81	8,410	
大正十三年度末	平安南道	男女	94	9,310	99	25	855	34	46	2,572	
大正十三年度末	平安北道	男女	20	1,723	86	2	20	10	2	20	
大正十三年度末	江原道	男女				6	298	50	100	9,608	
大正十三年度末	咸鏡南道	男女				24	267	11	24	267	
大正十三年度末	咸鏡北道	男女				12	573	48	32	2,296	
大正十三年度末	總計	男女	103	9,800	95	1	43	43	1	43	
大正十三年度末	總計	男女	28	2,081	74	2	164	82	105	9,964	
大正十三年度末	總計	男女				25	310	14	25	310	
大正十三年度末	總計	男女				5	270	54	33	2,351	

公立小學校教員資格及俸給 (續)

年 度	道 縣	副 級			囑 託 教 員			合 計				
		人 員	俸給月額	同上一人平均額	人 員	俸給月額	同上一人平均額	人 員	俸給月額	同上一人平均額		
大 正 十 三 年 度	慶 尙 南 道	男	209	21,917	104	10,956	60	6,000	210	21,977	105	10,956
		女	54	4,486	85	6,600	32	1,214	108	5,700	60	6,000
	黃 海 道	男	49	3,284	73	2	130	05	51	3,414	73	2,100
		女	12	630	53	×	100	×	9	100	×	90
	平 安 南 道	男	64	6,757	105	3	148	49	67	6,905	105	6,905
		女	25	1,889	75	11	442	44	36	2,331	75	442
	平 安 北 道	男	47	5,605	119	—	—	—	47	5,605	119	—
		女	11	1,009	92	×	113	×	10	113	×	113
	江 原 道	男	38	3,814	100	—	—	—	38	3,814	100	—
		女	5	424	85	×	57	×	11	57	×	62
咸 鏡 南 道	男	48	5,349	112	1	100	100	49	5,449	112	100	
	女	13	1,117	88	×	48	×	9	48	×	27	
咸 鏡 北 道	男	42	4,744	113	2	130	65	44	4,874	113	65	
	女	12	1,121	94	×	14	×	7	14	×	30	
末 計	男	1,097	113,572	103	×	1,859	64	1,126	115,431	103	1,859	
	女	299	24,397	82	×	1,134	11	100	1,134	82	1,134	

II. 私立小學校狀況 {學級教員ハ三月三十一日生徒ハ三月一日現在×印ハ朝鮮人ヲ示シ外書トス}

年 度	道 縣	學級數	教員數	生 徒 數						生 徒 異 動					
				第一學年	第二學年	第三學年	第四學年	第五學年	第六學年	計	入學	卒業	中途退學	死亡	
大 正 十 一 年 度 (1校)	慶 尙 南 道	1	男	—	—	—	—	—	—	—	—	—	—	—	—
			女	—	—	—	—	—	—	—	—	—	—	—	—
大 正 十 二 年 度 (1校)	慶 尙 南 道	1	男	×	×	—	—	—	—	×	×	—	—	—	
			女	1	×	×	1	—	—	2	×	×	—	—	
大 正 十 三 年 度 (1校)	慶 尙 南 道	1	男	—	×	×	1	—	—	×	×	×	×	—	
			女	1	×	×	×	×	×	13	×	×	×	—	
大 正 十 三 年 度 (1校)	慶 尙 南 道	1	男	—	×	×	1	—	—	×	×	×	×	—	
			女	1	×	×	×	×	×	13	×	×	×	—	

12. 官立普通學校學級教員及生徒 (學校、學級、教員ハ三月三十一日生徒ハ三月一日現在)

年 度	學級數	教 員 數			生 徒 數						計												
		內地人	朝鮮人	計	第一學年	第二學年	第三學年	第四學年	第五學年	第六學年													
大 正 元 年 度 末 (2校)	10	7	3	10	男	86	60	57	39	—	—	—	242										
					女	48	41	19	18	—	—	—	126										
					計	134	101	76	57	—	—	—	368										
					大 正 二 年 度 末 (2校)	10	9	3	12	男	79	64	57	45	—	—	—	245					
										女	45	43	33	19	—	—	—	140					
										計	124	107	90	64	—	—	—	385					
										大 正 三 年 度 末 (2校)	13	10	3	13	男	75	97	76	43	—	—	—	291
															女	48	34	31	28	—	—	—	141
															計	123	131	107	71	—	—	—	432
															大 正 四 年 度 末 (2校)	13	8	5	13	男	85	87	79
女	49	41	37	29																—	—	—	156
計	134	128	116	89																—	—	—	467
大 正 五 年 度 末 (2校)	13	10	5	15																男	87	78	96
					女	46	36	40	35											—	—	—	157
					計	133	114	136	103											—	—	—	480
					大 正 六 年 度 末 (2校)	13	10	5	15											男	84	90	82
										女	53	32	31	30						—	—	—	146
										計	137	122	113	104						—	—	—	476
										大 正 七 年 度 末 (2校)	13	12	5	17						男	91	69	80
															女	59	49	32	30	—	—	—	164
															計	144	118	112	95	—	—	—	469
															大 正 八 年 度 末 (2校)	13	11	5	16	男	71	86	60
女	35	46	27	26																—	—	—	134
計	106	132	87	94																—	—	—	419
大 正 九 年 度 末 (2校)	14	11	5	16																男	95	85	81
					女	87	32	41	27											—	—	—	187
					計	182	117	122	74											27	—	—	522
					大 正 十 年 度 末 (2校)	21	15	8	23											男	139	121	104
										女	96	74	40	32						16	—	—	258
										計	235	195	144	127						33	14	—	748
										大 正 十 一 年 度 末 (2校)	22	19	9	28						男	143	135	130
															女	65	117	84	72	31	26	—	395
															計	208	252	214	172	126	39	—	1,011
															大 正 十 二 年 度 末 (2校)	24	17	8	25	男	137	144	138
女	65	108	78	65																31	25	—	372
計	202	252	216	185																128	89	—	1,072
大 正 十 三 年 度 末 (2校)	23	16	11	27																男	118	140	133
					女	37	65	74	74											44	17	—	336
					計	155	205	207	209											148	85	—	1,034
					大 正 十 三 年 度 總 計 (3校)	23	16	11	27											男	78	93	91
										女	40	47	42	38						37	38	—	242
										女	37	65	99	74						44	17	—	336
										計	118	140	133	135						104	68	—	698
					總 計 (3校)	23	16	11	27	118	140	133	135	104	68	—	698						

13. 公立普通學校

	學校數	學級數	教 員 數			生			
			內地人	朝鮮人	計	年 級			
						第一學年	第二學年	第三學年	
累 年 比 較	大正元年度	341	1,100	390	1,076	1,472	男 15,578 女 1,862 計 17,440	11,075 770 11,845	6,788 364 7,152
	大正二年度	366	1,232	458	1,138	1,596	男 15,360 女 1,900 計 17,260	12,062 969 13,031	9,312 495 9,807
	大正三年度	382	1,330	509	1,207	1,716	男 15,449 女 2,013 計 17,462	13,167 1,125 14,292	10,448 630 11,078
	大正四年度	410	1,428	573	1,290	1,863	男 18,035 女 2,811 計 20,846	15,094 1,200 16,294	11,549 761 12,310
	大正五年度	426	1,566	604	1,375	1,979	男 19,894 女 3,221 計 23,115	16,016 1,590 17,606	12,026 849 12,875
	大正六年度	435	1,723	659	1,503	2,162	男 21,452 女 3,062 計 25,460	18,553 1,925 20,507	14,619 9 14,628
	大正七年度	469	1,838	18 692	6 1,524	24 2,216	男 21,848 女 3,972 計 25,874	18,396 2,320 20,745	15,310 1,353 16,689
	大正八年度	535	2,035	20 18	22 13	9 6	男 22,038 女 3,677 計 26,353	19,078 2,262 21,375	14,804 1,421 16,247
	大正九年度	641	2,431	15 45	10 56	23 101	男 34,918 女 5,416 計 40,358	23,549 2,765 26,336	17,386 1,686 19,090
	大正十年度	755	3,078	22 25	17 1,078	13 2,706	男 50,376 女 8,851 計 59,269	38,087 4,711 42,828	23,343 2,100 25,462
	大正十一年度	930	4,000	20 10	21 6	5 16	男 71,318 女 14,174 計 85,526	54,702 8,933 63,722	36,355 4,256 40,625
	大正十二年度	1,040	5,256	28 35	13 7	18 24	男 70,423 女 14,198 計 84,684	72,334 11,423 83,795	53,540 6,896 60,412
	大正十三年度	1,152	6,291	27 12	9 9	21 21	男 63,177 女 13,048 計 76,280	60,132 12,262 72,394	68,310 9,886 78,247

學級教員及生徒 (學校、學級、教員ハ三月三十一日生徒ハ三月一日現在教員中×印)
(ハ義務者生徒中×印ハ内地人×印ハ支那人ヲ示シ外書トス)

	徒 生 數										
	初 等 科					高 等 科					合 計
	第四學年	第五學年	第六學年	補習科	計	第一學年	第二學年	補習科	計		
	4,507	—	—	53	38,001	—	—	—	—	38,001	
	119	—	—	25	3,140	—	—	—	—	3,140	
	4,626	—	—	78	41,141	—	—	—	—	41,141	
	5,897	—	—	—	43,447	—	—	—	—	43,447	
	195	—	—	—	3,619	—	—	—	—	3,619	
	6,092	—	—	—	47,066	—	—	—	—	47,066	
	7,047	—	—	—	46,711	—	—	—	—	46,711	
	274	—	—	—	4,042	—	—	—	—	4,042	
	7,921	—	—	—	50,753	—	—	—	—	50,753	
	8,886	—	—	—	53,594	—	—	—	—	53,594	
	361	—	—	—	5,193	—	—	—	—	5,193	
	9,247	—	—	—	58,757	—	—	—	—	58,757	
	9,791	—	—	—	59,527	—	—	—	—	59,527	
	466	—	—	—	6,126	—	—	—	—	6,126	
	10,257	—	—	—	65,653	—	—	—	—	65,653	
×	10	—	—	—	56	—	—	—	—	56	
×	10,873	—	—	—	65,497	—	—	—	—	65,497	
×	3	—	—	—	46	—	—	—	—	46	
×	556	—	—	—	7,558	—	—	—	—	7,558	
×	11,442	—	—	—	73,157	—	—	—	—	73,157	
×	13	—	—	—	84	—	—	—	—	84	
×	11,975	—	—	—	67,529	—	—	—	—	67,529	
×	7	—	—	—	8	—	—	—	—	8	
×	758	—	—	—	34	—	—	—	—	34	
×	12,753	—	—	—	8,403	—	—	—	—	8,403	
×	8	—	—	—	76,061	—	—	—	—	76,061	
×	12,049	—	—	—	59	—	—	—	—	59	
×	3	—	—	—	68,569	—	—	—	—	68,569	
×	890	—	—	—	40	—	—	—	—	40	
×	12,950	—	—	—	8,250	—	—	—	—	8,250	
×	10	—	—	—	76,918	—	—	—	—	76,918	
×	13,198	1,717	—	—	2	—	—	—	—	2	
×	6	—	—	—	45	—	—	—	—	45	
×	1,166	143	—	—	90,768	—	—	—	—	90,768	
×	14,380	1,860	—	—	33	—	—	—	—	33	
×	14	—	—	—	11,176	—	—	—	—	11,176	
×	16,524	—	—	—	102,024	—	—	—	—	102,024	
×	12	—	—	—	67	—	—	—	—	67	
×	1,468	—	—	—	134,652	—	—	—	—	134,652	
×	18,018	5,478	1,259	—	53	—	—	—	—	53	
×	6	—	—	—	17,533	—	—	—	—	17,533	
×	21,712	9,655	3,890	—	152,305	—	—	—	—	152,305	
×	8	—	—	—	59	—	—	—	—	59	
×	3,662	1,576	759	—	197,632	—	—	—	—	197,632	
×	38,546	16,871	9,010	—	49	—	—	—	—	49	
×	15	—	—	—	30,934	—	—	—	—	30,934	
×	34,861	15,289	8,348	—	228,074	—	—	—	—	228,074	
×	8	—	—	—	79	—	—	—	—	79	
×	5,662	1,576	759	—	255,014	279	23	17	319	255,014	
×	38,546	16,871	9,010	—	90	—	—	—	—	90	
×	14	—	—	—	38,460	—	—	—	—	38,460	
×	48,793	22,040	13,846	442	203,643	—	—	—	—	203,643	
×	17	—	—	—	102	—	—	—	—	102	
×	6,269	2,878	1,456	27	287,237	431	150	16	597	287,237	
×	55,093	25,834	15,313	469	123	—	—	—	—	123	
					45,918	31	11	50	92	45,918	
					333,380	462	161	66	689	333,380	

公立普通學校

	學校數	學級數	教 員 數			生			
			內地人	朝鮮人	計	年 級			
						第一學年	第二學年	第三學年	
大	京 畿 道	131	810	× 3 288	× 2 618	× 5 906	× 5	× 3	
							男 8,205	× 8,835	8,583
忠 清 北 道	54	275	× 1 87	× 212	× 299	× 4	× 2	× 4	
						女 1,831	× 1,478	1,124	
忠 清 南 道	99	528	× 1 167	× 6 303	× 7 500	× 3	× 2	× 1	
						男 2,050	× 3,192	2,984	
全 羅 北 道	96	449	× 1 160	× 6 315	× 7 475	× 2	× 4	× 4	
						女 5,489	× 5,874	5,031	
全 羅 南 道	141	671	× 2 206	× 498	× 704	× 4	× 1	× 3	
						女 809	× 868	553	
慶 尙 北 道	104	606	× 1 457	× 185	× 642	× 4	× 2	× 1	
						男 4,240	× 4,597	5,078	
慶 尙 南 道	127	693	× 2 215	× 509	× 724	× 2	× 4	× 1	
						女 631	× 626	630	
黃 海 道	84	423	× 1 137	× 317	× 454	× 2	× 1	× 1	
						男 6,795	× 7,553	7,027	
平 安 南 道	77	403	× 3 110	× 356	× 466	× 1	× 2	× 2	
						女 1,071	× 1,088	909	
平 安 北 道	76	490	× 1 165	× 360	× 525	× 3	× 4	× 4	
						男 5,071	× 6,941	6,744	
江 原 道	68	314	× 2 108	× 216	× 324	× 2	× 1	× 1	
						女 1,537	× 1,532	1,101	
咸 鏡 南 道	51	377	× 3 104	× 274	× 378	× 2	× 4	× 3	
						男 7,252	× 8,201	8,650	
咸 鏡 北 道	41	252	× 2 67	× 206	× 273	× 2	× 4	× 1	
						女 1,655	× 1,704	1,283	
總 計	1,152	6,291	× 12 2,271	× 9 4,459	× 21 6,730	× 4,008	× 4,668	4,359	
						男 63,177	× 69,132	68,310	
						× 4	× 7	× 3	
						女 940	× 864	738	
						男 4,957	× 5,064	4,448	
						女 1,156	× 928	773	
						男女 4,775	× 5,410	5,317	
						女 846	× 780	657	
						× 2	× 9	× 6	
						男 2,892	× 2,207	2,425	
						× 4	× 12	× 8	
						女 565	× 469	420	
						× 1	× 1	× 1	
						男 3,627	× 3,959	4,253	
						× 1	× 1	× 1	
						女 867	× 840	818	
						× 3	× 3	× 1	
						男 2,136	× 2,571	2,511	
						× 6	× 1	× 8	
						女 634	× 660	546	
						× 27	× 29	× 21	
						男 63,177	× 69,132	68,310	
						× 28	× 32	× 30	
						女 13,048	× 12,262	9,886	
						計 76,280	× 81,455	78,247	

備考 咸鏡北道中ニハ間島郡春所在ノ普通學校 5 校生徒 1,350 人ヲ含ム

學級教員及生徒(續)

徒 科										高 等 科				合 計
第四學年	第五學年	第六學年	補習科	計	第一學年	第二學年	補習科	計	計					
× 2	× 2	× 1		× 13					× 13					
5,046	2,777	1,404		35,540					35,540					
× 2				× 12					× 12					
724	321	176		5,683					5,683					
× 1				× 5					× 5					
2,520	1,085	516		13,247					13,247					
× 210	× 1	54		× 3					× 3					
	129			1,634					1,634					
× 1	× 1	× 2		× 14					× 14					
4,519	1,784	1,012		24,609	19	10		29	24,638					
× 203	× 136	× 67		× 14					× 14					
				2,726					2,726					
× 3,537	× 1,669	× 944		× 7					× 7					
				20,065					20,065					
× 452	× 104	× 60		× 1					× 1					
				2,563					2,563					
× 1				× 5					× 5					
5,272	2,086	1,103	399	30,235					30,235					
× 2				× 3					× 3					
686	216	141	2	4,113					4,113					
× 3	× 1			× 9					× 9					
4,476	2,221	1,184		27,237					27,237					
× 2				× 6					× 6					
571	253	132		5,126					5,126					
× 2				× 12					× 12					
5,249	2,454	1,406		33,212					33,212					
× 1	× 1			× 9					× 9					
805	427	166		6,040					6,040					
× 3,006	× 969	× 513		× 3					× 3					
				17,613					17,613					
× 2	× 2	× 1		× 19					× 19					
479	193	60		3,274					3,274					
× 3,820	× 1,364	× 993		× 20,646					× 20,646					
× 1				× 3					× 3					
528	239	169		3,793					3,793					
× 3,803	× 2,170	× 1,697	43	23,224	234	104		338	23,562					
× 493	× 255	× 149	25	3,205	23	9		50	3,287					
× 3	× 2	× 2		× 22					× 22					
2,029	1,036	909		11,618	34	19		53	11,671					
× 5	× 2			× 31					× 31					
268	102	67		1,891					1,891					
× 1	× 1			× 4					× 4					
3,003	1,965	1,226		18,033	109			125	18,158					
× 423	× 258	× 97		× 4					× 4					
				3,303	7			7	3,310					
× 1,913	× 1,351	× 879		× 8					× 8					
				11,361	35	17		59	11,413					
× 2	× 1			× 18					× 18					
331	185	119		2,475	1	2		3	2,478					
× 14	× 5	× 6		× 102					× 102					
48,793	22,940	13,846	442	286,640	431	150	16	597	287,237					
× 17	× 11	× 5		× 123					× 123					
6,269	2,878	1,456	27	45,826	31	11	50	92	45,918					
55,093	25,834	15,313	469	332,691	462	161	66	689	333,380					

14. 公立普通學校生徒入學者及卒業者 (△印ハ内地人、×印ハ再入學者ヲ示シ外非トス)										
	入 學 者			卒 業 者						
	男	女	計	男	女	計				
累 年 比 較	大正元年度	20,738	2,091	22,829	4,104	255	4,359			
	大正二年度	22,893	2,646	25,440	5,070	301	5,380			
	大正三年度	22,593	2,939	25,532	6,000	378	7,038			
	大正四年度	26,913	3,689	30,602	7,763	455	8,218			
	大正五年度	30,016	3,933	33,949	8,071	578	9,249			
	大正六年度	31,865	5,133	36,998	9,406	597	10,003			
	大正七年度	31,046	5,330	36,376	10,683	780	11,463			
	大正八年度	32,412	5,008	37,420	10,967	930	11,897			
	大正九年度	53,757	7,719	61,476	8,055	737	8,792			
	大正十年度	73,895	11,873	85,768	8,711	810	9,521			
	大正十一年度	107,007	17,879	124,886	12,361	934	13,295			
	大正十二年度	116,251	20,935	137,186	19,640	1,472	21,112			
	大正十三年度	117,236	23,169	140,405	29,232	2,658	31,890			
大 正 十 三 年 度	京 畿 道	× △ 19 6 13,087	× △ 8 7 2,839	× △ 27 13 15,917	△ △ 2 1 2,637	△ △ 1 1 407	△ △ 3 3 3,044			
	忠 清 北 道	× △ 33 3 5,111	△ × 1 3 788	△ × 1 36 4 5,899			1,547	99	1,646	
	忠 清 南 道	× △ 67 4 10,543	× △ 12 1 1,615	× △ 79 5 12,161	△ △ 2 2 2,574			145	2	2,719
	全 羅 北 道	△ △ 7 7 8,655	△ △ 1 1 1,255	△ △ 8 8 9,910			2,193	161	2,354	
	全 羅 南 道	× △ 46 7 13,294	× △ 8 2 2,059	× △ 54 9 15,344		△ △ 3 3 249	△ △ 3 3 3,857			
	慶 尙 北 道	△ △ 11,531	△ △ 2,592	△ △ 14,123			2,209	263	2,472	
	慶 尙 南 道	△ × 103 5 12,153	× △ 28 2 2,600	△ × 131 7 14,753	△ △ 1 1 3,110			248	1	3,358
	黄 海 道	× △ 13 2 7,383	× △ 5 16 1,616	× △ 18 18 8,999		△ △ 2 2 194	△ △ 2 2 2,237			
	平 安 南 道	△ △ 8,212	△ △ 1,839	△ △ 10,021			3,397	279	3,676	
	平 安 北 道	× △ 18 7,768	× △ 8 1,529	× △ 26 10,297			2,352	100	2,512	
	江 原 道	△ △ 17 7,550	△ △ 10 1,505	△ △ 27 9,055	△ △ 4 1,171	△ △ 1 204	△ △ 5 1,375			
	咸 鏡 南 道	× △ 69 1 5,630	× △ 6 3 1,606	× △ 75 4 7,236			1,502	132	1,634	
	咸 鏡 北 道	× △ 346 7 4,542	× △ 59 11 1,182	× △ 405 18 5,724	△ △ 1 1 879			120	1	999
總 計	117,236	23,169	140,405	29,232	2,658	31,890				

15. 公立普通學校生徒半途退學者及死亡者 (△印ハ内地人ヲ示シ外非トス)									
		半 途 退 學 者			死 亡 者				
		男	女	計	男	女	計		
累 年 比 較	大正元年度	10,395	1,368	11,763	104	12	116		
	大正二年度	12,091	1,760	13,851	127	12	139		
	大正三年度	12,893	2,004	14,897	143	19	162		
	大正四年度	13,323	1,147	15,470	148	15	163		
	大正五年度	12,477	2,018	14,495	139	14	153		
	大正六年度	16,819	3,056	19,875	229	22	251		
	大正七年度	18,156	3,761	21,917	216	48	264		
	大正八年度	22,041	4,231	26,272	332	63	395		
	大正九年度	20,681	3,863	24,544	260	42	302		
	大正十年度	22,760	4,924	27,684	269	40	309		
	大正十一年度	32,462	6,440	38,902	531	90	621		
	大正十二年度	49,478	9,495	58,973	581	96	677		
	大正十三年度	63,602	13,235	76,837	638	102	740		
大 正 十 三 年 度	京 畿 道	△ △ 3 6,664	△ △ 2 1,412	△ △ 5 8,076			80	14	94
	忠 清 北 道	△ △ 1 2,655	△ △ 1 410	△ △ 2 3,065	△ △ 1 28		5	1	33
	忠 清 南 道	△ △ 4 5,591	△ △ 2 921	△ △ 6 6,512			68	15	83
	全 羅 北 道	△ △ 7 5,710	△ △ 1 930	△ △ 8 6,640			53	6	59
	全 羅 南 道	△ △ 3 6,419	△ △ 1 1,448	△ △ 4 7,867			84	9	93
	慶 尙 北 道	△ △ 6 6,141	△ △ 10 1,403	△ △ 16 7,544			78	9	87
	慶 尙 南 道	△ △ 2 5,409	△ △ 3 1,307	△ △ 5 6,776			65	16	81
	黄 海 道	△ △ 6 4,627	△ △ 10 1,062	△ △ 16 5,689			55	9	64
	平 安 南 道	△ △ 3,847	△ △ 1,012	△ △ 4,859			24	1	25
	平 安 北 道	△ △ 5,355	△ △ 856	△ △ 6,211			40	6	46
	江 原 道	△ △ 10 5,039	△ △ 10 851	△ △ 20 6,790			5	—	5
	咸 鏡 南 道	△ △ 2,590	△ △ 3 790	△ △ 3 3,380			36	7	43
	咸 鏡 北 道	△ △ 13 2,607	△ △ 7 734	△ △ 20 3,341			21	5	26
總 計	63,602	13,235	76,837	638	102	740			

16. 公立普通學校生徒

	京畿道	忠清北道	忠清南道	全羅北道	全羅南道	慶尙北道
大正元年度	出 席 6,077.81 出 缺 996.97	出 席 1,531.26 出 缺 186.02	出 席 2,187.99 出 缺 195.47	出 席 2,416.64 出 缺 552.09	出 席 3,100.77 出 缺 581.06	出 席 3,114.35 出 缺 411.38
大正二年度	出 席 7,432.28 出 缺 870.62	出 席 1,716.89 出 缺 128.67	出 席 3,198.56 出 缺 224.15	出 席 2,820.82 出 缺 567.37	出 席 3,476.04 出 缺 609.86	出 席 3,369.81 出 缺 468.43
大正三年度	出 席 8,097.77 出 缺 961.39	出 席 1,725.98 出 缺 70.18	出 席 3,431.54 出 缺 290.74	出 席 3,241.36 出 缺 525.58	出 席 3,776.07 出 缺 538.48	出 席 3,541.28 出 缺 485.39
大正四年度	出 席 9,068.38 出 缺 787.37	出 席 1,914.94 出 缺 129.53	出 席 4,394.05 出 缺 423.07	出 席 4,280.13 出 缺 424.42	出 席 4,030.48 出 缺 348.40	出 席 3,084.70 出 缺 609.73
大正五年度	出 席 10,277.85 出 缺 766.60	出 席 2,144.53 出 缺 148.52	出 席 4,652.28 出 缺 568.78	出 席 3,858.30 出 缺 535.79	出 席 4,491.34 出 缺 332.25	出 席 4,152.50 出 缺 452.97
大正六年度	出 席 10,095.47 出 缺 776.13	出 席 2,683.56 出 缺 241.87	出 席 5,273.19 出 缺 574.49	出 席 5,336.22 出 缺 665.47	出 席 5,185.12 出 缺 422.27	出 席 4,850.78 出 缺 437.71
大正七年度	出 席 10,499.56 出 缺 1,124.75	出 席 2,815.99 出 缺 325.27	出 席 4,989.91 出 缺 533.89	出 席 5,239.03 出 缺 948.20	出 席 5,894.59 出 缺 642.08	出 席 4,937.78 出 缺 615.80
大正八年度	出 席 10,382.06 出 缺 1,177.25	出 席 3,838.65 出 缺 323.11	出 席 5,021.92 出 缺 829.44	出 席 5,275.23 出 缺 987.48	出 席 6,232.43 出 缺 740.82	出 席 5,721.56 出 缺 821.44
大正九年度	出 席 14,174.93 出 缺 1,057.11	出 席 5,714.91 出 缺 343.40	出 席 6,765.02 出 缺 749.89	出 席 7,589.93 出 缺 732.60	出 席 9,661.28 出 缺 889.40	出 席 7,905.14 出 缺 643.54
大正十年度	出 席 19,260.51 出 缺 964.56	出 席 7,761.96 出 缺 439.77	出 席 8,468.63 出 缺 656.34	出 席 12,236.89 出 缺 953.61	出 席 14,802.93 出 缺 1,040.49	出 席 9,468.11 出 缺 1,824.89
大正十一年度	出 席 27,553.03 出 缺 1,217.06	出 席 9,264.30 出 缺 415.41	出 席 16,449.51 出 缺 1,139.01	出 席 15,104.22 出 缺 2,090.79	出 席 21,991.74 出 缺 1,079.58	出 席 15,162.92 出 缺 3,771.87
大正十二年度	出 席 34,882.62 出 缺 1,527.44	出 席 12,156.00 出 缺 599.83	出 席 23,048.02 出 缺 1,310.26	出 席 20,294.26 出 缺 1,143.57	出 席 29,030.96 出 缺 1,785.00	出 席 29,727.90 出 缺 3,462.10
大正十三年度	出 席 40,794.73 出 缺 1,597.30	出 席 13,303.48 出 缺 712.65	出 席 27,477.05 出 缺 1,380.73	出 席 20,032.92 出 缺 1,669.16	出 席 33,520.21 出 缺 2,189.90	出 席 36,645.00 出 缺 2,186.90

17. 公立普通

	入							
	授業料	寄附金	基産本收	財入	國庫補助金	地方補助金	賃捐金	其ノ他
累年比較								
大正九年度	129,076	449,621	135,329	122,765	2,824,347	3,108,931	1,051,136	
大正十年度	310,824	806,461	143,878	38,086	3,439,627	4,537,632	809,839	
大正十一年度	782,606	1,031,621	148,034	9,091	2,991,583	6,424,148	1,783,478	
大正十二年度	1,893,619	1,075,907	146,333	8,000	2,273,861	6,213,632	1,620,225	
大正十三年度	2,449,972	1,182,240	169,058	36,571	2,050,161	6,752,033	1,257,537	
大正十三年度								
京 畿 道	334,700	253,791	3,293	7,542	321,927	986,420	400,027	
忠 清 北 道	84,848	10,971	3,703	—	37,171	210,904	143,974	
忠 清 南 道	177,031	201,070	11,100	—	134,935	599,517	150,552	

日出席缺席平均

慶尙南道	黄 海 道	平安南道	平安北道	江 原 道	咸鏡南道	咸鏡北道	合 計
出 席 3,007.71 出 缺 359.30	出 席 1,514.33 出 缺 232.21	出 席 2,616.20 出 缺 363.10	出 席 3,197.20 出 缺 686.42	出 席 2,174.51 出 缺 354.23	出 席 2,185.75 出 缺 307.18	出 席 1,522.47 出 缺 276.09	出 席 35,844.99 出 缺 5,502.72
出 席 4,147.13 出 缺 428.44	出 席 1,801.14 出 缺 216.41	出 席 3,482.77 出 缺 321.35	出 席 4,125.54 出 缺 442.30	出 席 2,813.59 出 缺 310.07	出 席 2,508.38 出 缺 349.04	出 席 1,787.03 出 缺 254.89	出 席 42,079.80 出 缺 4,991.60
出 席 4,534.07 出 缺 408.71	出 席 2,057.09 出 缺 257.58	出 席 4,473.62 出 缺 417.15	出 席 4,837.58 出 缺 672.74	出 席 2,865.66 出 缺 321.41	出 席 2,568.29 出 缺 221.15	出 席 2,088.43 出 缺 246.89	出 席 47,239.34 出 缺 5,417.39
出 席 4,472.48 出 缺 636.43	出 席 2,729.75 出 缺 298.23	出 席 6,608.07 出 缺 411.50	出 席 5,420.14 出 缺 704.70	出 席 3,814.03 出 缺 389.96	出 席 2,692.80 出 缺 256.77	出 席 2,471.49 出 缺 295.01	出 席 55,041.35 出 缺 5,706.12
出 席 5,142.15 出 缺 506.16	出 席 2,949.00 出 缺 218.39	出 席 6,467.53 出 缺 362.52	出 席 6,348.64 出 缺 625.08	出 席 4,183.68 出 缺 422.96	出 席 3,076.59 出 缺 238.64	出 席 3,199.18 出 缺 300.98	出 席 60,854.57 出 缺 5,479.64
出 席 5,880.52 出 缺 439.69	出 席 3,196.99 出 缺 216.83	出 席 8,768.55 出 缺 436.91	出 席 7,266.06 出 缺 653.78	出 席 4,829.89 出 缺 473.83	出 席 3,476.93 出 缺 280.85	出 席 3,718.59 出 缺 271.64	出 席 70,564.78 出 缺 5,891.40
出 席 76,312.80 出 缺 685.75	出 席 3,316.06 出 缺 324.39	出 席 8,766.71 出 缺 677.98	出 席 7,378.03 出 缺 941.73	出 席 4,533.13 出 缺 637.48	出 席 3,899.00 出 缺 258.13	出 席 3,899.73 出 缺 372.42	出 席 142,203.23 出 缺 8,087.78
出 席 6,373.05 出 缺 815.95	出 席 3,395.72 出 缺 414.10	出 席 7,576.23 出 缺 1,040.81	出 席 6,003.28 出 缺 1,325.12	出 席 3,184.95 出 缺 824.70	出 席 3,935.29 出 缺 323.10	出 席 3,374.14 出 缺 410.47	出 席 70,214.51 出 缺 10,033.79
出 席 9,047.12 出 缺 678.55	出 席 4,727.11 出 缺 384.21	出 席 8,516.58 出 缺 674.82	出 席 6,366.20 出 缺 784.99	出 席 5,548.11 出 缺 609.23	出 席 5,497.49 出 缺 360.08	出 席 2,173.47 出 缺 327.37	出 席 93,627.29 出 缺 8,235.09
出 席 14,714.63 出 缺 623.06	出 席 8,617.49 出 缺 493.13	出 席 11,787.33 出 缺 541.09	出 席 11,957.23 出 缺 682.93	出 席 8,559.83 出 缺 674.17	出 席 8,225.86 出 缺 317.98	出 席 5,648.23 出 缺 427.90	出 席 141,509.63 出 缺 9,630.92
出 席 24,459.08 出 缺 924.81	出 席 10,856.59 出 缺 570.90	出 席 17,052.78 出 缺 604.16	出 席 19,312.04 出 缺 1,099.77	出 席 11,977.11 出 缺 678.24	出 席 14,351.64 出 缺 411.21	出 席 8,550.35 出 缺 397.76	出 席 212,085.31 出 缺 14,310.57
出 席 33,323.89 出 缺 1,549.78	出 席 16,024.91 出 缺 1,028.08	出 席 20,242.97 出 缺 844.26	出 席 23,755.32 出 缺 1,277.39	出 席 14,615.57 出 缺 933.34	出 席 18,978.54 出 缺 591.61	出 席 11,506.37 出 缺 520.75	出 席 287,587.33 出 缺 16,573.41
出 席 37,807.17 出 缺 1,699.30	出 席 18,244.66 出 缺 1,563.16	出 席 22,155.28 出 缺 871.25	出 席 24,034.26 出 缺 1,180.97	出 席 16,694.48 出 缺 1,216.58	出 席 22,121.47 出 缺 711.95	出 席 13,708.17 出 缺 645.69	出 席 326,538.88 出 缺 17,535.53

學 校 經 費 (豫算)

大正十年度迄ハ決算トス

合 計	支						合 計
	俸給及諸給	旅 費	需 用 費	雜給及雜費	翌年度繰越金	其ノ他	
7,821,205	2,389,444	303,054	558,834	657,215	1,002,866	2,909,792	7,821,205
10,089,347	2,644,139	386,211	789,601	932,062	1,268,416	4,068,918	10,089,347
13,470,561	3,852,417	437,061	1,142,498	1,200,876	—	6,030,993	12,663,845
13,142,477	4,758,878	500,984	1,280,161	1,399,143	—	5,121,652	13,060,818
13,897,572	5,520,078	503,081	1,289,063	1,657,791	—	4,027,559	13,897,572
2,308,600	809,879	49,986	197,792	238,742	—	1,012,201	2,308,600
500,661	249,430	24,391	58,785	67,123	—	100,932	500,661
1,274,205	454,619	50,168	110,082	132,828	—	517,508	1,274,205

公立普通

		收入							其他
		授業料	寄附金	基產本收	財入	國庫補助金	地方補助金	賃借金	
大正十三年度	全羅北道	179,005	106,465	12,104	8,829	135,084	498,873	121,686	
	全羅南道	271,536	178,249	37,990	5,746	159,074	744,004	83,568	
	慶尙北道	279,352	80,318	12,483	150	88,076	891,013	—	
	慶尙南道	217,021	104,602	20,616	3,137	221,299	754,377	15,337	
	黃海道	169,313	17,561	6,639	2,925	173,886	530,237	125,281	
	平安南道	195,152	21,958	13,018	1,371	140,852	423,633	—	
	平安北道	153,299	33,755	17,282	2,071	219,363	298,543	128,300	
	江原道	95,471	30,394	7,470	—	78,576	354,002	24,300	
	咸鏡南道	172,696	20,265	21,841	—	145,648	378,565	—	
	咸鏡北道	118,958	56,841	1,519	4,800	192,470	71,655	63,522	
	總計	2,449,972	1,182,240	169,058	36,571	2,050,161	6,752,033	1,257,537	

學校經費(續)

合計	支出					其他	合計
	俸給及諸給	旅費	需用費	雜給及雜費	翌年度繰越金		
1,063,036	405,178	40,058	111,369	123,352	—	383,079	1,063,036
1,481,307	534,534	60,549	115,280	158,551	—	612,453	1,481,307
1,351,992	563,590	48,126	162,314	197,281	—	380,681	1,351,992
1,396,989	543,254	65,899	152,004	128,871	—	596,361	1,396,989
1,025,842	366,567	55,300	97,482	103,697	—	492,796	1,025,842
795,984	359,652	20,723	61,268	88,028	—	296,313	795,984
852,613	396,785	27,392	71,879	120,073	—	229,884	852,613
596,903	310,160	13,576	45,409	52,827	—	174,931	596,903
739,015	327,794	18,237	43,690	180,771	—	168,533	739,015
509,765	198,636	28,076	52,109	59,047	—	171,897	509,765
13,897,572	5,520,078	503,081	1,289,063	1,657,791	—	4,927,559	13,897,572

18. 公立普通學校資產

	敷地及附屬地	教場其ノ他建物	土地建物及物件價格					合計
			敷地及附屬地	教場其ノ他建物	圖書	機械標本	器具	
大正元年度	559,941	20,223	158,395	398,546	65,395	43,303	121,765	787,404
大正二年度	537,213	17,541	167,870	379,598	47,745	56,990	140,053	792,265
大正三年度	907,742	32,251	208,319	480,272	58,822	62,266	169,620	979,299
大正四年度	972,281	27,601	196,601	601,927	64,130	72,569	199,869	1,135,096
大正五年度	1,634,296	44,246	187,690	687,956	88,148	82,182	221,729	1,267,705
大正六年度	2,150,953	44,005	217,985	867,312	84,340	90,989	253,040	1,513,675
大正七年度	1,791,699	184,357	381,662	1,291,256	92,936	154,294	282,303	2,202,451
大正八年度	2,082,002	108,699	869,068	2,247,870	196,317	118,915	364,558	3,790,728
大正九年度	2,408,384	619,099	1,702,252	4,074,811	121,706	177,387	458,896	6,535,052
大正十年度	3,039,868	160,017	1,366,993	6,395,431	335,499	233,940	782,425	9,114,285
大正十一年度	3,711,177	185,271	1,864,262	12,026,668	215,323	370,168	1,225,721	15,702,142
大正十二年度	3,437,767	223,799	2,364,251	14,910,222	291,185	532,989	1,050,237	19,748,884
大正十三年度	3,594,399	264,225	2,527,939	16,308,945	394,171	609,000	2,036,872	21,876,927

公立普通學校資產(續)

	敷地及附屬地	教場其ノ他建物	土地建物及物件價格				合計	
			敷地及附屬地	教場其ノ他建物	圖書	機械標本		器具
京畿道	312,573	29,618	434,308	523,491	81,347	96,615	304,620	1,440,381
忠清北道	144,803	33,407	56,999	590,447	16,982	31,921	105,209	801,558
忠清南道	240,894	26,958	111,285	1,246,272	28,109	42,685	147,841	1,576,282
全羅北道	338,647	15,721	136,091	963,666	21,373	30,994	149,871	1,292,995
全羅南道	424,091	22,724	367,401	2,057,898	32,998	54,752	229,796	2,742,845
慶尙北道	394,702	30,306	305,867	2,016,998	32,680	62,162	189,808	2,697,515
慶尙南道	332,166	26,511	305,447	2,241,638	48,511	68,375	237,140	2,901,111
黃海道	311,767	14,893	137,664	1,248,768	29,336	44,479	129,970	1,599,217
平安南道	208,298	14,479	147,497	1,279,266	25,050	33,250	151,093	1,636,156
平安北道	268,266	22,761	236,799	999,563	23,768	41,780	107,065	1,408,984
江原道	214,481	11,950	54,328	1,081,054	20,181	36,699	114,295	1,307,157
咸鏡南道	330,250	14,271	106,963	1,567,584	20,985	44,205	106,604	1,846,401
咸鏡北道	73,461	6,556	67,299	491,700	12,761	21,074	72,500	665,325
總計	3,594,399	264,225	2,527,939	16,308,945	394,171	609,000	2,036,872	21,876,927

19. 公立普通學校

	地 區						
	內 地			人 員			
	人 員	俸 給 月 額	同上一人平均	人 員	俸 給 月 額	同上一人平均	
累 年 比 較	大正元年度末	371	21,004	56	25	591	23
	大正二年度末	428	23,886	55	30	670	23
	大正三年度末	474	26,240	55	24	506	21
	大正四年度末	535	29,111	54	25	713	28
	大正五年度末	577	30,796	53	15	367	24
	大正六年度末	619	33,188	53	22	686	31
	大正七年度末	655	35,942	57	32	827	27
	大正八年度末	748	49,012	65	45	1,318	29
	大正九年度末	878	94,576	108	29	1,485	51
	大正十年度末	1,043	113,947	139	48	3,208	132
	大正十一年度末	1,307	141,492	108	60	3,948	66
大正十二年度末	1,611	174,704	108	84	4,069	59	
	大正十三年度末	1,889	201,397	107	95	5,465	58
大 正 十 三 年 度 末	京 畿 道 {男女}	228 48	27,012 3,609	118 75	6 8	437 580	73 73
	忠 清 北 道 {男女}	74 10	8,918 832	121 83	— 1	— 80	— 80
	忠 清 南 道 {男女}	133 29	14,420 2,165	108 75	4 1	293 40	73 40
	全 羅 北 道 {男女}	128 22	13,863 1,922	108 88	5 5	358 375	72 55
	全 羅 南 道 {男女}	159 29	17,068 2,260	111 78	8 10	400 478	50 48
	慶 尙 北 道 {男女}	150 35	17,507 2,737	114 78	4 1	223 60	56 60
	慶 尙 南 道 {男女}	165 43	18,911 3,199	115 77	4 3	215 145	54 48
	黃 海 道 {男女}	106 25	7,902 1,224	75 49	2 2	120 110	60 55
	平 安 南 道 {男女}	84 16	9,344 1,131	111 71	— 12	— 516	— 43
	平 安 北 道 {男女}	108 27	13,184 2,069	122 45	— 9	— 428	— 48
	江 原 道 {男女}	92 16	10,717 1,389	113 87	— —	— —	— —
	咸 鏡 南 道 {男女}	84 13	9,750 989	117 78	2 7	140 377	70 64
	咸 鏡 北 道 {男女}	61 4	8,257 340	135 87	1 —	90 —	90 —
	總 計	1,572	177,522	113	36	2,276	63
		317	23,875	75	59	3,189	54
		1,889	201,397	107	95	5,465	58

教員資格及俸給 (△印ハ講師ヲ示シ外トス)

	朝 鮮 人 員						合 計	
	朝 鮮 人 員			朝 鮮 人 員			人 員	俸 給 月 額
	人 員	俸 給 月 額	同上一人平均	人 員	俸 給 月 額	同上一人平均	人 員	俸 給 月 額
	743	13,182	18	333	3,928	11	1,472	38,705
	825	15,152	18	313	3,768	12	1,596	43,476
	954	17,788	19	252	3,218	12	1,704	47,752
	1,035	20,005	19	253	3,413	13	1,818	53,243
	1,128	21,818	19	247	3,390	13	1,967	56,371
	1,157	23,768	20	331	4,105	12	2,129	61,747
	1,168	28,492	24	360	5,472	15	2,215	70,733
	1,286	40,035	31	411	7,654	18	2,490	98,019
	1,725	88,248	51	446	16,661	37	3,078	200,970
	2,181	111,846	51	506	17,866	31	3,778	246,867
	2,799	144,173	52	492	18,012	37	4,658	307,625
	3,462	177,955	51	△ 5 700	△ 148 25,783	△ 30 37	△ 5 5,857	△ 148 383,411
	4,032	206,643	51	△ 3 704	△ 105 26,419	△ 35 37	△ 3 6,720	△ 105 439,924
	469	25,698	55	66	2,716	41	769	55,893
	59	2,568	49	30	1,185	40	138	7,942
	188	10,002	53	6	275	46	268	19,195
	13	662	51	—	—	—	24	1,574
	329	16,239	49	31	1,078	35	497	32,030
	24	1,089	45	9	364	40	63	3,658
	268	13,441	59	26	1,123	43	427	28,785
	19	899	47	2	80	40	48	3,276
	316	15,760	50	177	6,359	36	600	40,187
	18	882	49	10	343	34	67	3,063
	303	15,301	51	76	2,832	37	533	35,863
	61	2,644	44	6	235	39	103	5,676
	351	17,119	48	113	4,265	28	633	40,510
	34	1,500	44	11	400	36	91	5,244
	242	12,212	50	37	1,346	36	387	21,640
	29	1,413	49	5	187	37	61	2,934
	291	15,191	52	27	995	37	402	25,530
	21	1,048	49	9	294	32	58	2,989
	330	16,911	51	10	356	36	448	30,451
	23	1,017	31	7	232	33	66	3,746
	182	10,517	57	19	708	37	293	21,942
	10	520	52	△ 1 4	△ 22 172	△ 22 43	△ 1 39	△ 22 2,081
	238	12,504	53	10	381	37	334	22,784
	25	1,164	46	4	155	39	49	2,685
	173	9,321	53	△ 2 8	△ 83 288	△ 42 36	△ 2 246	△ 83 17,950
	20	1,021	51	1	50	50	25	1,430
	3,683	190,216	52	△ 2 606	△ 83 22,722	△ 42 37	△ 2 5,897	△ 83 392,736
	349	16,427	47	△ 1 98	△ 22 3,697	△ 22 38	△ 1 823	△ 22 47,188
	4,032	206,643	51	△ 3 704	△ 105 26,419	△ 35 37	△ 3 6,720	△ 105 439,924

20. 私 立 普 通

	學校數	學級數	教 員 數			生			
			內 地 人	朝 鮮 人	計	第一學年	第二學年		
累 年 比	大正三年度	20	62	27	64	91	男 732 女 106	364 84	
	大正四年度	17	52	男 15 女 10	49 10	64 20	524 120	277 82	
	大正五年度	19	52	男 19 女 6	45 7	64 13	541 86	349 51	
	大正六年度	24	72	× 4 男 × 17 女 × 6 1	× 5 61 4 3	× 9 78 10 4	△ 1 854 1 103	457 66	
	大正七年度	36	110	× 5 男 × 26 女 × 6 4	× 2 89 4 14	× 7 115 10 18	△ 1 1,217 779	1 202	
	大正八年度	33	109	× 1 男 × 15 女 × 4	87 20	× 1 102 24	982 392	506 241	
	大正九年度	38	136	× 4 男 × 14 女 × 2 2	× 11 100 7 15	× 15 114 9 17	1,589 502	1,066 303	
	大正十年度	36	143	× 5 男 × 15 女 × 2 3	× 11 118 1 15	× 16 133 1 18	2,160 625	1,324 462	
	大正十一年度	44	174	× 6 男 × 14 女 × 4 3	× 8 119 2 13	× 14 133 6 16	△ 1 2,583 731	1,801 530	
	大正十二年度	56	246	× 1 男 × 11 女 × 2 10	× 11 204 5 42	× 12 215 7 52	2,455 810	2,553 799	
	大正十三年度	63	262	× 1 男 × 18 女 × 3 7	× 7 216 9 44	× 8 234 12 51	2,045 646	2,128 645	
	大正十三年度	京 畿 道	15	90	× 1 男 × 13 女 × 3 5	× 4 67 9 37	× 5 80 12 42	468 474	495 529
		忠 清 北 道	3	9	—	9	9	92 8	67 4
全 羅 北 道		1	4	—	4	4	15	17	

學 校 狀 況 (學校、學級、教員ハ三月三十一日生徒ハ三月一日現在、×印ハ兼務者※印ハ外國人△印ハ内地人ヲ示シ外皆トス)

徒 數					生 徒 異 動			
第三學年	第四學年	第五學年	第六學年	計	入 學	卒 業	中途退學	死 亡
248 65	184 51	—	—	1,528 306	681 169	174 49	510 177	4 4
204 60	117 52	—	—	1,122 314	405 180	118 52	326 149	— 1
247 20	168 27	—	—	1,305 184	575 119	124 43	331 92	1 1
273 1	202	—	—	△ 1 1,786 2	△ 1 1,090	181	371	1
△ 56	41	—	—	△ 266	148	41	89	3
501	325	—	—	△ 2,822	1,456	256	718	4
119	94	—	—	790	663	84	204	3
515 159	310 100	—	—	2,403 892	1,547 367	281 84	775 324	11 1
726	408	—	—	3,789	2,358	355	902	9
136	89	—	—	1,030	815	126	309	4
819	408	—	—	4,702	3,199	366	836	6
245	164	110	—	1,606	918	29	512	6
1,223	644	43	—	△ 6,294	△ 4,578	393	1,752	18
368	219	153	77	2,078	△ 1,117	77	535	4
1,910	1,221	391	153	8,623	△ 15,982	3,291	△ 6,524 2	68
577	432	265	137	3,020	3,443	282	△ 1,523	15
2,118	△ 5 1,570	387	196	△ 8,444 5	3,339	891	2458	39
663	△ 566	406	254	3,180	1,362	262	992	7
467	315	150	89	1,984	901	104	538	5
577	504	387	247	2,718	981	242	643	6
98	75	49	—	381 12	176 8	26	217 4	— —
29	23	24	29	137	24	29	27	—

中學校狀況(續)

Table showing school status for 1923-1924, including columns for school level, staff, student numbers (enrollment, graduation, etc.), and expenses.

22. 中學校資產 (各年度三月三十一日現在)

Table showing school assets from 1914 to 1923, categorized by year and school type, with columns for land, buildings, and equipment.

中學校資產(續)

Table showing school assets for 1923-1924, including columns for school level, staff, student numbers, and expenses.

23. 公立群山中學校狀況 (學校、學級、職員ハ三月三十一日生徒ハ三月一日現在職員中×印ハ兼務者生徒中×印ハ内地人ヲ示シ外書トス)

Table showing the status of the public Qiyang Middle School, including columns for school level, staff, student numbers, and expenses.

24. 公立群山中學校資產 (各年度三月三十一日現在)

Table showing the assets of the public Qiyang Middle School from 1922 to 1923, including columns for land, buildings, and equipment.

25. 官立高等普通學校狀況 (學校、學級、職員ハ三月三十一日生徒ハ三月一日現在職員中×印ハ兼務者×印ハ外國人生徒中×印ハ内地人ヲ示シ外書トス)

Table showing the status of the official high school, including columns for school level, staff, student numbers, and expenses.

官立高等普通學校狀況 (續)

年度	學校數	職員數			生徒數					生徒異動			經費	
		內地人	朝鮮人	計	第一學年	第二學年	第三學年	第四學年	第五學年	計	入學者	卒業者		中途退學者
累年比較	大正六年度(3校)	× 3	× 3	× 3	307	317	282	100	—	1,195	458	194	165	144,112
	大正七年度(4校)	× 1	× 1	× 2	485	374	336	290	—	1,485	708	249	224	179,082
	大正八年度(5校)	× 7	× 7	× 7	469	302	220	250	—	1,247	619	228	541	430,789
	大正九年度(6校)	× 3	× 3	× 3	576	364	234	172	—	1,346	659	170	255	593,851
	大正十年度(7校)	× 8	× 8	× 8	894	521	327	211	—	1,953	842	190	148	790,716
	大正十一年度(11校)	× 8	× 1	× 9	1,245	863	542	289	57	2,996	1,402	201	400	1,019,189
	大正十二年度(15校)	× 21	× 1	× 22	1,392	1,120	793	507	121	3,903	1,632	309	691	1,293,669
大正十三年度(14校)	× 15	× 2	× 2	1,436	1,083	951	670	247	4,387	1,710	431	868	1,225,248	
大正十三年度	京城第一高等普通學校	× 1	× 1	× 1	189	151	123	137	79	× 1	× 1	131	101	165,562
	京城第二高等普通學校	× 1	× 1	× 1	157	125	106	83	—	471	206	—	92	112,016
	清州高等普通學校	× 2	× 2	× 1	—	—	—	—	—	× 1	× 1	—	26	26,968
	公州高等普通學校	× 14	× 10	× 10	90	69	48	—	—	207	128	—	62	74,772
	全州高等普通學校	× 20	× 23	× 20	× 3	× 12	—	—	—	× 35	× 19	× 8	99	70,328
	光州高等普通學校	× 2	× 1	× 3	90	87	65	46	× 4	× 1	× 9	× 1	× 2	70,639
	大邱高等普通學校	× 5	× 1	× 6	96	82	70	70	29	347	110	57	46	93,914
	東萊高等普通學校	× 21	× 23	× 2	× 2	× 1	—	—	—	× 5	× 102	19	50	126,733
	海州高等普通學校	× 1	× 1	× 2	× 3	—	—	—	—	× 5	× 3	—	× 2	104,786
	平壤高等普通學校	× 1	× 2	× 2	136	115	136	104	25	516	146	79	53	131,526
	新義州高等普通學校	× 19	× 21	× 90	82	73	55	—	—	300	× 105	—	× 1	73,733
	春川高等普通學校	× 2	× 2	× 1	69	—	—	—	—	69	77	—	10	27,611
	咸興高等普通學校	× 17	× 19	× 2	× 1	× 1	× 2	× 1	× 2	× 7	× 5	× 2	35	87,134
	鏡城高等普通學校	× 10	× 11	× 72	59	59	—	—	—	190	107	—	71	59,526
總計(14校)	× 15	× 2	× 2	1,436	1,083	951	670	247	4,387	1,710	431	868	1,225,248	

26. 官立高等普通學校資產 各年度三月三十一日現在

年度	學校數	敷地及附屬地	教場其ノ他建物	土地建物及物件價格				合計	
				敷地及附屬地	教場其ノ他建物	圖書	機械標本器具		
累年比較	大正元年度(2校)	24,292	1,967	89,674	79,065	5,198	8,742	11,403	195,072
	大正二年度(2校)	25,815	2,416	136,920	110,995	44,053	11,535	16,774	320,277
	大正三年度(2校)	25,978	2,947	138,550	323,856	14,206	6,200	21,253	504,065
	大正四年度(2校)	63,189	3,067	130,611	328,808	15,617	39,307	23,049	537,392
	大正五年度(3校)	63,189	3,068	134,611	311,758	20,975	35,220	24,074	526,638
	大正六年度(3校)	68,998	3,330	135,702	330,280	17,604	39,815	26,300	549,701
	大正七年度(4校)	88,063	4,014	152,724	666,136	18,945	42,517	34,559	914,881
	大正八年度(5校)	89,170	3,932	126,646	558,211	43,961	37,823	40,435	807,076
	大正九年度(5校)	97,671	5,770	189,755	900,179	49,467	40,100	62,805	1,242,306
	大正十年度(7校)	98,766	6,997	253,092	1,114,610	60,557	58,173	105,149	1,591,581
	大正十一年度(10校)	108,560	6,978	330,512	744,016	72,631	73,173	149,889	1,370,221
	大正十二年度(12校)	139,185	9,787	350,112	1,110,589	89,038	111,617	196,700	1,858,056
	大正十三年度(14校)	150,486	11,004	362,857	1,242,216	102,053	135,277	214,166	2,056,569
	大正十三年度	京城第一高等普通學校	10,892	1,800	163,380	127,097	37,395	18,252	17,379
京城第二高等普通學校		—	—	—	—	7,713	8,678	10,997	27,388
清州高等普通學校		—	—	—	—	407	41	1,937	2,385
公州高等普通學校		—	—	—	—	2,525	3,589	16,725	22,839
全州高等普通學校		628	833	2,120	118,682	7,180	12,490	23,176	163,648
光州高等普通學校		14,196	1,366	42,588	152,750	2,411	7,730	10,436	215,915
大邱高等普通學校		13,366	1,239	21,511	139,758	9,275	14,461	16,829	201,834
東萊高等普通學校		—	852	—	86,200	5,170	10,000	15,000	116,370
海州高等普通學校		19,077	—	4,630	—	6,439	12,752	16,204	40,025
平壤高等普通學校		53,497	1,529	70,756	126,995	8,975	17,580	23,435	247,741
新義州高等普通學校		10,911	1,328	19,176	176,464	7,010	12,700	28,360	243,710
春川高等普通學校		—	—	—	—	1,236	556	5,008	6,800
咸興高等普通學校		15,770	1,028	14,398	141,739	4,908	15,038	26,118	202,201
鏡城高等普通學校		12,149	939	24,298	172,531	1,409	1,410	2,562	202,210
總計(14校)	150,486	11,004	362,857	1,242,216	102,053	135,277	214,166	2,056,569	

27. 私立高等普通學校狀況 (學校、學級、職員ハ三月三十一日
生徒ハ三月一日現在、×印ハ兼務
者※印ハ外國人ヲ示シ外書トス)

Table with columns for school level, number of schools, staff, and student statistics (enrollment, graduates, transfers, deaths) for private high schools from 1914 to 1924.

28. 高等女學校狀況 (學校、學級、職員ハ三月三十一日生徒ハ三
月一日現在、職員中×印ハ兼務者△印ハ外
國人生徒中×印ハ朝鮮人ヲ示シ外書トス)

Table with columns for school level, number of schools, staff, and student statistics (enrollment, graduates, transfers, deaths, tuition, expenses) for high girls' schools from 1914 to 1924.

高等女學校狀況(續)

Table with columns for school name, grade level, staff count, student numbers by year, and expenses. Includes schools like 木浦公立高等女學校 and 光州公立高等女學校.

29. 高等女學校資產 (各年度三月三十一日現在、×印ハ公立小學校ト共同使用ノモノヲ示ス)

Table showing assets of high schools from 1917 to 1927, including land, buildings, and equipment. Columns include '敷地及附屬地', '教場共他建物', '土地', '建物', '圖書', '機械標本', '器具', and '合計'.

高等女學校資產(續)

Table showing assets of high schools from 1918 to 1928, including land, buildings, and equipment. Columns include '敷地及附屬地', '教場共他建物', '土地', '建物', '圖書', '機械標本', '器具', and '合計'.

30. 官立女子高等普通學校狀況 (學校、學級、職員ハ三月三十一日生徒ハ三月一日現在、×印ハ兼務者ヲ示シ外書トス)

Table showing the status of government-run women's high schools from 1917 to 1928, including staff and student numbers. Columns include '學級數', '職員數', '生徒數', '生徒異動', and '經費'.

官立女子高等普通學校狀況 (續)

Table showing statistics for public women's high schools from 1916 to 1924. Columns include school level, staff count, student numbers by year, and expenses.

31. 官立女子高等普通學校資產 各年度三月三十一日現在

Table showing the assets of public women's high schools as of March 31st for each year from 1916 to 1924. Columns include land, buildings, and other assets with their respective values.

32. 私立女子高等普通學校狀況 (學校、學級、職員ハ三月三十一日生徒ハ三月一日現在、×印ハ兼務者※印ハ外國人生徒中×印ハ内地人ヲ示シ外書トス)

Table showing statistics for private women's high schools from 1916 to 1924. Columns include school level, staff count, student numbers by year, and movement statistics.

33. 官 立 實 業

	學 級 數	職 員 數			生 徒						
		內 地 人	朝 鮮 人	計	第一學年	第二學年	第三學年				
累 年 比 較	大正五年度(1校)	10	—	—	—	{內地人 42 朝鮮人 50}	24 28	—			
	大正六年度(1校)	10	—	—	—	{內地人 40 朝鮮人 31}	32 28	* 1			
	大正七年度(1校)	10	—	—	—	{內地人 25 朝鮮人 18}	28 21	—			
	大正八年度(1校)	10	—	—	—	{內地人 30 朝鮮人 17}	18 9	—			
	大正九年度(1校)	15	—	—	—	{內地人 32 朝鮮人 16}	25 4	17 5			
	大正十年度(1校)	15	—	—	—	{內地人 26 朝鮮人 25}	28 4	22 2			
	大正十一年度(2校)	17	×	1 28	×	1 4	×	2 32	{內地人 67 朝鮮人 42}	57 20	24 2
	大正十二年度(2校)	19		43		3		46	{內地人 72 朝鮮人 27}	44 33	48 26
	大正十三年度(2校)	28		37		2		39	{內地人 79 朝鮮人 33}	87 28	37 41
大正 十三 年度	官立京城工業學校	22		21		1		22	{內地人 43 朝鮮人 15}	61 10	— 3
	官立裡里農林學校	6		16		1		17	{內地人 36 朝鮮人 18}	26 18	37 38
	總 計(2校)	28		37		2		39	{內地人 79 朝鮮人 33}	87 28	37 41

34. 官 立 實 業

	數 地 及 附 屬 地	教 場 共 他 建 物	土 地		
			數 地 及 附 屬 地	價	
累 年 比 較	大正十一年度(2校)		3,700	1,342	17,760
	大正十二年度(2校)		3,700	1,618	17,760
	大正十三年度(2校)		3,723	1,698	17,879
大正 十三 年度	官立京城工業學校		3,700	1,342	17,760
	官立裡里農林學校		23	356	110
	總 計(2校)		3,723	1,698	17,879

學 校 狀 況 (學校、學級、職員ハ三月三十一日生徒ハ三月一日現在×印ハ兼務者※印ハ特科生)

第四學年	第五學年	計	生 徒 異 動				授 業 料	經 費
			入 學 者	卒 業 者	退 學 者	死 亡		
—	—	66	47	23	17	—	—	
—	—	78	61	25	33	—	—	
—	—	73	46	25	23	—	—	
—	—	59	48	22	38	—	—	
—	—	53	30	27	7	—	—	
—	—	39	39	18	22	—	—	
—	—	48	36	—	18	1	—	
—	—	26	40	—	49	—	—	
—	—	74	36	17	6	2	—	
—	—	25	33	6	30	—	—	
—	—	76	30	18	18	1	—	
—	—	31	34	2	29	—	—	
—	—	148	114	24	16	—	—	
—	—	64	67	2	25	—	—	
—	—	193	107	20	35	3	—	
29	11	97	61	7	25	1	—	
19	17	249	99	27	21	3	—	
—	—	130	55	14	15	—	—	
—	—	104	41	—	7	—	—	
—	—	28	9	3	3	—	—	
—	—	—	—	—	—	—	—	
19	17	145	58	27	14	3	—	
—	—	102	46	11	12	—	—	
19	17	249	99	27	21	3	—	
—	—	130	55	14	15	—	—	
—	—	—	—	—	—	—	—	
—	—	104	41	—	7	—	—	
—	—	28	9	3	3	—	—	
—	—	—	—	—	—	—	—	
19	17	145	58	27	14	3	—	
—	—	102	46	11	12	—	—	
19	17	249	99	27	21	3	—	
—	—	130	55	14	15	—	—	
—	—	—	—	—	—	—	—	
—	—	104	41	—	7	—	—	
—	—	28	9	3	3	—	—	
—	—	—	—	—	—	—	—	
19	17	145	58	27	14	3	—	
—	—	102	46	11	12	—	—	
19	17	249	99	27	21	3	—	
—	—	130	55	14	15	—	—	
—	—	—	—	—	—	—	—	
—	—	104	41	—	7	—	—	
—	—	28	9	3	3	—	—	
—	—	—	—	—	—	—	—	
19	17	145	58	27	14	3	—	
—	—	102	46	11	12	—	—	
19	17	249	99	27	21	3	—	
—	—	130	55	14	15	—	—	
—	—	—	—	—	—	—	—	
—	—	104	41	—	7	—	—	
—	—	28	9	3	3	—	—	
—	—	—	—	—	—	—	—	
19	17	145	58	27	14	3	—	
—	—	102	46	11	12	—	—	
19	17	249	99	27	21	3	—	
—	—	130	55	14	15	—	—	
—	—	—	—	—	—	—	—	
—	—	104	41	—	7	—	—	
—	—	28	9	3	3	—	—	
—	—	—	—	—	—	—	—	
19	17	145	58	27	14	3	—	
—	—	102	46	11	12	—	—	
19	17	249	99	27	21	3	—	
—	—	130	55	14	15	—	—	
—	—	—	—	—	—	—	—	
—	—	104	41	—	7	—	—	
—	—	28	9	3	3	—	—	
—	—	—	—	—	—	—	—	
19	17	145	58	27	14	3	—	
—	—	102	46	11	12	—	—	
19	17	249	99	27	21	3	—	
—	—	130	55	14	15	—	—	
—	—	—	—	—	—	—	—	
—	—	104	41	—	7	—	—	
—	—	28	9	3	3	—	—	
—	—	—	—	—	—	—	—	
19	17	145	58	27	14	3	—	
—	—	102	46	11	12	—	—	
19	17	249	99	27	21	3	—	
—	—	130	55	14	15	—	—	
—	—	—	—	—	—	—	—	
—	—	104	41	—	7	—	—	
—	—	28	9	3	3	—	—	
—	—	—	—	—	—	—	—	
19	17	145	58	27	14	3	—	
—	—	102	46	11	12	—	—	
19	17	249	99	27	21	3	—	
—	—	130	55	14	15	—	—	
—	—	—	—	—	—	—	—	
—	—	104	41	—	7	—	—	
—	—	28	9	3	3	—	—	
—	—	—	—	—	—	—	—	
19	17	145	58	27	14	3	—	
—	—	102	46	11	12	—	—	
19	17	249	99	27	21	3	—	
—	—	130	55	14	15	—	—	
—	—	—	—	—	—	—	—	
—	—	104	41	—	7	—	—	
—	—	28	9	3	3	—	—	
—	—	—	—	—	—	—	—	
19	17	145	58	27	14	3	—	
—	—	102	46	11	12	—	—	
19	17	249	99	27	21	3	—	
—	—	130	55	14	15	—	—	
—	—	—	—	—	—	—	—	
—	—	104	41	—	7	—	—	
—	—	28	9	3	3	—	—	
—	—	—	—	—	—	—	—	
19	17	145	58	27	14	3	—	
—	—	102	46	11	12	—	—	
19	17	249	99	27	21	3	—	
—	—	130	55	14	15	—	—	
—	—	—	—	—	—	—	—	
—	—	104	41	—	7	—	—	
—	—	28	9	3	3	—	—	
—	—	—	—	—	—	—	—	
19	17	145	58	27	14	3	—	
—	—	102	46	11	12	—	—	
19	17	249	99	27	21	3	—	
—	—	130	55	14	15	—	—	
—	—	—	—	—	—	—	—	
—	—	104	41	—	7	—	—	
—	—	28	9	3	3	—	—	
—	—	—	—	—	—	—	—	
19	17	145	58	27	14	3	—	
—	—	102	46	11	12	—	—	
19	17	249	99	27	21	3	—	
—	—	130	55	14	15	—	—	
—	—	—	—	—	—	—	—	
—	—	104	41	—	7	—	—	
—	—	28	9	3	3	—	—	
—	—	—	—	—	—	—	—	
19	17	145	58	27	14	3	—	
—	—	102	46	11	12	—	—	
19	17	249	99	27	21	3	—	
—	—	130	55	14	15	—	—	
—	—	—	—	—	—	—	—	
—	—	104	41	—	7	—	—	
—	—	28	9	3	3	—	—	
—	—	—	—	—	—	—	—	
19	17	145	58	27	14	3	—	
—	—	102	46	11	12	—	—	
19	17	249	99	27	21	3	—	
—	—	130	55	14	15	—	—	
—	—	—	—	—	—	—	—	
—	—	104	41	—	7	—	—	
—	—	28	9	3	3	—	—	
—	—	—	—	—	—	—	—	
19	17	145	58	27	14	3	—	
—	—	102	46	11				

35. 公 立 實 業

	學級數	職 員 數			生 徒			
		內地人	朝鮮人	計	第一學年	第二學年	第三學年	
累 年	大正元年度末(18校)	42	19 62	2 23	21 85	177 513	86 428	32 59
	大正二年度末(16校)	41	19 71	5 17	24 88	153 625	54 402	35 65
	大正三年度末(19校)	45	87	19	106	162 615	69 511	34 57
	大正四年度末(19校)	46	17 87	1 18	18 105	169 720	151 530	36 59
	大正五年度末(20校)	49	14 94	1 24	15 115	133 831	156 641	44 68
	大正六年度末(20校)	52	12 100	22	12	241 847	122 683	46 66
	大正七年度末(22校)	57	16 106	1 22	17 128	269 791	211 688	60 77
	大正八年度末(23校)	65	32 123	3 24	35 147	282 596	225 621	70 79
	大正九年度末(28校)	78	32 138	3 30	35 168	385 978	240 538	66 109
	大正十年度末(31校)	92	3 27 163	4 34	3 31 197	340 1,350	245 834	132 175
較 年 度	大正十一年度末(34校)	117	4 24 207	2 4 46	2 4 28 253	447 1,440	332 1,198	258 682
	大正十二年度末(38校)	134	24 258	2 53	2 5 311	591 1,428	378 1,194	203 1,031
	大正十三年度末(40校)	149	24 289	3 57	3 29 346	616 1,540	467 1,187	335 1,036
	大正十四年度末(40校)	149	24 289	3 57	3 29 346	616 1,540	467 1,187	335 1,036
大 正 十 三 年 度	京城公立農業學校	5	3 9	1 2	4 11	15 26	5 38	2 48
	忠清北道公立農業學校	3	5	3	8	1 38	— 42	— 45
	忠清南道公立農業學校	3	5	3	8	42	29	29
	非色公立農業學校	3	5	2	7	1 41	1 31	— 32
	全州公立農業學校	3	6	2	8	— 60	1 37	— 41
	光州公立農業學校	4	1 5	1 2	2 7	2 42	2 27	1 36
	濟州公立農業學校	3	5	1	6	43	34	30
	大邱公立農業學校	7	1 13	2	1 15	23 49	16 49	17 46

學 校 狀 況 (學校、學級、職員ハ三月三十一日生徒ハ三月一日現在職員中×印ハ兼務者△印ハ講師※印ハ外國人生徒中△印ハ支那人ヲ示シ外書トス)

第四學年	第五學年	計	生 徒 異 動				授 業 料	經 費
			入 學 者	卒 業 者	退 學 者	死 亡		
—	—	295	217	76	84	—	4,389	19,735
—	—	1,000	722	379	307	2	?	128,498
—	—	242	177	57	74	—	4,120	24,044
—	—	1,092	843	368	342	—	?	116,242
—	—	265	166	31	51	—	4,639	29,052
—	—	1,183	882	439	421	3	?	119,070
—	—	356	171	35	51	—	6,434	38,333
—	—	1,309	929	488	313	3	?	120,908
—	—	333	78	43	65	—	8,129	27,322
—	—	1,540	1,078	597	349	8	?	145,325
—	—	409	152	45	41	—	9,729	33,086
—	—	1,599	1,176	731	433	—	?	138,109
—	—	540	363	84	101	—	13,112	32,549
—	—	1,556	1,025	615	411	3	?	196,569
—	—	577	310	94	56	2	15,900	46,078
—	—	1,296	1,077	640	648	4	?	190,526
—	—	691	306	77	103	3	8,673	193,649
—	—	1,625	1,425	478	468	—	3,487	413,769
104	72	893	360	84	76	1	36,213	413,769
—	1	2,360	1,593	296	397	2	11,952	758,158
111	88	1,236	606	154	196	8	82,262	1,441,529
1	—	3,321	1,805	716	516	17	—	—
167	96	1,525	640	189	174	13	112,969	1,412,924
3	1	3,657	1,732	956	689	3	—	—
221	170	1,809	759	279	219	11	135,353	1,118,325
75	15	3,853	1,960	892	785	47	—	—
—	—	22	16	2	18	2	2,437	29,723
—	—	112	46	48	61	31	—	—
—	—	1	4	—	2	—	1,056	23,300
—	—	125	48	44	11	—	—	—
—	—	100	44	27	35	—	1,200	25,038
—	—	2	1	—	—	—	—	—
—	—	104	62	32	31	1	1,176	28,475
—	—	1	1	—	3	—	1,548	27,466
—	—	138	58	41	20	1	—	—
2	—	7	2	—	2	—	4,344	21,177
33	—	138	71	—	39	—	—	—
—	—	107	51	30	17	—	1,284	16,236
16	—	72	46	15	14	1	4,104	51,142
18	—	162	149	59	39	3	—	—

公立實業

	學級數	職員數			生徒				
		内地人	朝鮮人	計	第一學年	第二學年	第三學年		
大正	尙州公立農蠶學校	3	6	1	7	{内地人 1 朝鮮人 39}	— 39	3 39	
	晉州公立農業學校	3	5	2	7	朝鮮人	50	26	35
	密陽公立農蠶學校	1	2	1	3	{内地人 朝鮮人}	— 47	— —	— —
	沙里院公立農業學校	3 ×	1 6	1 ×	1 7	{内地人 朝鮮人}	5 42	2 42	— 32
	平壤公立農業學校	3	6	1	7	朝鮮人	35	37	23
	安州公立農業學校	3	4	3	7	朝鮮人	45	41	42
	義州公立農業學校	3 ×	2 5	1 ×	2 6	{内地人 朝鮮人}	1 44	2 34	— 52
	寧邊公立農業學校	3	6	1	7	朝鮮人	47	37	33
	春川公立農業學校	3 ×	3 5	1 ×	4 6	朝鮮人	44	27	35
	咸興公立農業學校	3 ×	1 6	2 ×	1 8	朝鮮人	56	40	44
十年	北青公立農業學校	3	5	1	6	朝鮮人	55	42	28
	鏡城公立農業學校	3	6	1	7	{内地人 朝鮮人}	— 44	3 48	— 41
	吉州公立農業學校	1	2 ×	1 ×	1 4	朝鮮人	43	—	—
	合計(21校)	66 ×	12 117	4 ×	16 152	{内地人 朝鮮人}	49 932	32 700	23 711
三年度	京城公立商業學校	7 ×	3 14	1 ×	4 14	内地人	110	80	48
	京畿公立商業學校	2	10 ※	1 ※	1 11	{内地人 朝鮮人}	43 51	25 50	— —
	仁川南公立商業學校	8	18	2	20	{内地人 朝鮮人}	85 4	58 1	61 1
	仁川公立商業學校	3 ×	6 2	1 ※	1 3	{内地人 朝鮮人}	10 46	11 20	2 20
	開城公立商業學校	3	6	2	8	{内地人 朝鮮人}	7 36	3 42	5 25
	江景公立商業學校	3	7	1	8	{内地人 朝鮮人}	18 31	12 23	11 12
	水浦公立商業學校	5	8	1	9	{内地人 朝鮮人}	25 22	29 21	29 17
	大邱公立商業學校	4	11	1	12	{内地人 朝鮮人}	50 47	41 41	— —
	釜山第一商業學校	10 ×	1 19	1 ×	1 20	{内地人 朝鮮人}	97 1	92 —	99 1
	釜山第二商業學校	6 ×	1 12	2 ×	1 14	{内地人 朝鮮人}	1 84	— 57	— 49

學校狀況(概)

第四學年	第五學年	計	生徒異動				授業料	經費
			入學者	卒業者	退學者	死亡		
—	—	4	1	3	—	—	—	
—	—	117	42	39	14	—	2,178	
—	—	111	57	35	14	1	1,332	
—	—	—	5	—	1	—	564	
—	—	47	44	—	1	—	18,728	
—	—	7	7	—	1	—	1,476	
—	—	116	55	32	24	—	19,313	
—	—	95	64	29	41	—	1,164	
—	—	128	51	42	12	—	1,536	
—	—	3	1	—	1	—	1,596	
—	—	130	52	52	10	—	19,135	
—	—	117	51	33	12	—	1,404	
—	—	106	56	34	16	—	1,104	
—	—	140	66	—	23	1	3,360	
—	—	125	60	27	18	1	1,290	
—	—	3	—	—	—	—	1,632	
—	—	133	58	41	26	1	20,060	
—	—	43	51	—	7	1	516	
18	—	122	84	20	42	3	36,301	
51	—	2,394	1,228	639	471	41	483,488	
46	33	317	120	33	24	—	12,588	
—	—	68	54	—	4	—	5,172	
—	—	101	50	—	17	—	53,384	
46	31	281	80	30	14	1	15,360	
—	—	6	—	—	—	—	46,875	
—	—	23	10	—	6	—	3,874	
—	—	83	48	—	14	1	27,409	
—	—	15	8	—	2	—	3,804	
—	—	103	45	—	16	—	29,723	
—	—	41	18	11	1	—	1,384	
—	—	66	37	12	19	1	24,850	
26	24	133	90	23	15	—	6,780	
22	13	95	66	13	10	—	38,464	
—	—	91	53	—	10	—	6,444	
—	—	88	52	—	13	—	50,982	
85	82	455	104	79	59	2	19,302	
2	2	6	1	2	2	—	54,488	
—	—	1	—	—	—	—	4,584	
—	—	190	103	—	72	1	38,465	

公立實業

	學級數	職員數			生徒			
		內地人	朝鮮人	計	第一學年	第二學年	第三學年	
大正十年	馬山公立商業學校	3	6	1	7	內地人 10 朝鮮人 41	3 27	2 29
	新義州公立商業學校	3	8	—	8	內地人 34 朝鮮人 8	30 6	27 4
	咸興公立商業學校	3	1 5	1	1 6	內地人 13 朝鮮人 34	11 31	15 25
	元山公立商業學校	3	5	※	1 5	內地人 23 朝鮮人 23	9 29	3 33
	會寧公立商業學校	3	6	1	7	內地人 6 朝鮮人 30	7 19	2 24
合計(15校)	66	12 137	3 15	3 152	內地人 532 朝鮮人 458	411 307	304 240	
三年度	鎮南浦公立商工學校	8	18	1	19	內地人 34 朝鮮人 55	24 48	8 63
	靈水公立水產學校	3	5	1	6	朝鮮人 19	25	22
	統營公立水產學校	2	5	3	8	內地人 1 朝鮮人 32	— 11	— —
	群山公立水產學校	2	3	2	5	朝鮮人 16	13	—
	龍岩浦公立水產學校	2	4	—	4	朝鮮人 28	23	—
合計(3校)	9	17	6	23	內地人 1 朝鮮人 95	— 72	— 22	
總計(40校)	149	24 289	3 57	3 346	內地人 616 朝鮮人 1,540	467 1,187	335 1,036	

36. 公立實業學校資產 (各年度三月三十一日現在)

	敷地及附屬地	教場其ノ他建物	土地建物及物件價額					
			敷地及附屬地	教場其ノ他建物	圖書	機械標本	器具	合計
大正元年度	171,909	24,759	60,265	73,258	9,121	11,138	21,185	174,967
大正二年度	281,229	3,025	58,015	92,620	10,756	12,633	26,614	200,638
大正三年度	288,238	3,493	68,587	97,504	12,771	12,216	29,668	220,746
大正四年度	323,296	3,903	57,987	117,996	11,640	21,511	28,322	232,456
大正五年度	272,892	4,365	54,135	126,783	10,990	12,400	30,476	234,853
大正六年度	259,330	11,828	52,375	163,365	12,948	26,075	39,059	284,422
大正七年度	356,658	7,851	65,409	163,271	14,893	17,531	43,057	304,251
大正八年度	431,495	9,927	101,321	141,598	15,096	19,412	49,414	326,841

學校狀況 (續)

第四學年	第五學年	計	生徒異動				授業料	經費
			入學者	卒業者	退學者	死亡		
—	—	15	37	29	20	—	—	
—	—	97	11	2	3	1	2,193	
—	—	91	33	26	5	2	3,924	
—	—	18	10	4	2	—	—	
—	—	39	10	15	3	—	2,322	
—	—	90	40	26	8	—	17,679	
—	—	35	17	3	2	—	2,160	
—	—	85	37	33	13	1	18,579	
—	—	15	6	2	3	1	1,056	
—	—	73	52	24	43	—	18,545	
203	170	1,620	640	251	168	6	90,907	
24	15	1,104	552	110	232	5	509,851	
—	—	66	34	8	9	2	6,792	
—	—	166	61	73	31	—	63,976	
—	—	66	31	21	19	—	792	
—	—	1	1	—	—	—	—	
—	—	43	37	11	17	1	14,579	
—	—	29	23	12	8	—	14,482	
—	—	51	28	20	7	—	561	
—	—	1	1	—	—	—	—	
—	—	189	119	64	51	1	1,353	
221	170	1,809	759	279	219	11	135,353	
75	15	3,853	1,960	892	785	47	1,118,325	

公立實業學校資產 (續)

累年比較	年度	敷地及附屬地	教場其ノ他建物	土地建物及物件價額					
				敷地及附屬地	教場其ノ他建物	圖書	機械標本	器具	合計
累年比較	大正九年度	534,598	25,923	197,617	224,136	18,616	20,651	63,641	533,661
	大正十年度	562,515	9,065	350,857	794,768	20,533	69,075	75,585	1,310,868
	大正十一年度	509,693	35,592	272,641	1,206,134	29,225	36,952	102,055	1,647,007
	大正十二年度	548,667	17,062	515,512	1,945,086	37,053	96,851	155,924	2,750,426
	大正十三年度	738,901	28,080	660,065	1,996,818	44,611	125,579	181,102	3,098,205
大正十三年度	京城公立農業學校	12,704	938	10,994	117,105	1,060	5,715	9,226	144,100
	忠清北道公立農業學校	12,018	648	6,009	68,535	1,114	2,424	4,016	82,098
	忠清南道公立農業學校	24,666	593	7,789	44,629	2,000	1,500	1,800	57,718
	全州公立農業學校	22,894	724	42,784	63,000	1,361	2,568	8,271	117,983

公立實業學校資産 (續)

	敷地及 附屬地	教場其ノ 他建物	土地建物及物件價額						合計
			敷地及 附屬地	教場其ノ 他建物	圖書	機械標本	器具		
大	井邑公立農業學校	20,000	673	25,000	67,300	474	1,522	2,480	97,376
	光州公立農業學校	11,466	484	5,921	62,730	805	1,640	3,245	74,401
	濟州公立農業學校	3,377	255	1,126	24,565	539	1,032	3,180	31,042
	大邱公立農業學校	97,090	1,025	33,934	101,281	405	601	5,081	141,392
	尙州公立農蠶學校	14,578	706	29,156	98,266	843	1,452	4,415	134,132
	晉州公立農業學校	109,977	315	20,362	34,399	1,050	2,898	3,000	61,698
	密陽公立農蠶學校	10,897	304	7,078	34,307	239	398	1,831	43,763
	沙里院公立農業學校	44,010	464	28,354	42,389	1,071	2,351	3,242	77,357
	平壤公立農業學校	136,311	551	6,921	9,942	820	1,070	960	19,716
	安州公立農業學校	5,387	344	1,617	38,750	240	833	2,045	43,515
	義州公立農業學校	82,606	448	16,521	18,081	652	2,000	3,288	40,542
	寧邊公立農業學校	1,958	301	400	14,260	318	1,310	1,345	17,633
	春川公立農業學校	13,185	354	6,592	8,046	781	2,413	4,270	22,102
	咸興公立農業學校	18,149	540	7,256	54,000	1,005	2,355	4,292	68,908
	北青公立農業學校	16,501	492	11,180	43,972	752	1,122	4,953	61,979
	鏡城公立農業學校	1,485	324	824	16,753	387	818	4,946	23,728
	吉州公立農業學校	—	13	—	270	145	505	675	1,595
	合計 (21校)	659,220	10,426	270,373	962,571	16,121	37,065	76,561	1,362,691
十	京城公立商業學校	3,800	645	18,187	119,616	1,601	2,683	10,439	152,529
	京畿公立商業學校	8,748	986	117,720	78,116	3,836	12,630	946	213,218
	仁川南公立商業學校	4,610	373	4,068	82,172	1,744	2,649	5,709	96,342
	仁川公立商業學校	5,199	220	8,853	69,583	2,509	4,042	5,557	90,544
	開城公立商業學校	3,751	439	3,899	53,299	1,636	2,200	8,580	69,614
	江景公立商業學校	6,120	458	45,900	45,866	839	1,432	3,898	97,935
	木浦公立商業學校	1,600	271	9,950	36,590	1,400	900	4,700	53,450
	大邱公立商業學校	5,829	1,142	29,143	139,780	1,615	1,863	5,535	177,936
	釜山第一商業學校	7,454	591	8,114	45,590	3,335	3,224	9,716	69,979
	釜山第二商業學校	10,744	848	19,399	96,064	1,412	1,605	7,284	125,764
	馬山公立商業學校	3,240	288	16,200	33,040	685	1,562	5,418	56,905
	新義州公立商業學校	3,770	266	75,400	46,001	1,415	1,016	5,985	129,817
	元山公立商業學校	—	152	—	8,000	539	954	5,209	14,702
	咸興公立商業學校	1,090	137	5,000	21,200	830	1,880	4,600	33,510
	會寧公立商業學校	—	177	—	24,500	1,159	1,118	4,470	31,247
	合計 (15校)	65,865	6,993	361,833	899,318	24,525	39,761	88,055	1,413,492

公立實業學校資産 (續)

	敷地及 附屬地	教場其ノ 他建物	土地建物及物件價額						合計
			敷地及 附屬地	教場其ノ 他建物	圖書	機械標本	器具		
大	鎮南浦公立商工學校	9,401	1,109	13,455	85,337	2,438	44,213	3,766	149,209
正	麗水公立水産學校	3,608	9,033	7,216	11,306	500	1,156	2,026	22,204
十	統營公立水産學校	660	213	6,600	19,260	185	1,716	5,520	33,281
三	群山公立水産學校	147	159	588	8,711	494	1,200	4,724	15,717
年	龍岩浦公立水産學校	—	147	—	10,345	348	468	450	11,611
	合計 (4校)	4,415	9,552	14,404	49,622	1,527	4,540	12,720	82,813
度	總計 (41校)	738,901	28,080	660,065	1,996,848	44,611	125,579	181,102	3,008,205

37. 私立實業學校狀況 (學校、學級、職員ハ三月三十一日現在、生徒ハ三月一日現在、職員中×印ハ兼務者※印ハ外國人ヲ示シ外書トス)

	學級數	職員數			生徒數					生徒異動				授業料	經費		
		内地人	朝鮮人	計	第一學年	第二學年	第三學年	第四學年	第五學年	計	入學者	卒業者	退學者			死亡	
累	大正元年度 (1校)	3	6	1	7	—	—	—	—	—	—	—	—	—	—	—	15,608
	大正二年度 (1校)	4	9	1	10	—	—	—	—	—	—	—	—	—	—	660	23,874
	大正三年度 (1校)	5	11	1	12	—	—	—	—	—	—	—	—	—	—	3,192	25,743
	大正四年度 (1校)	6	12	2	14	—	—	—	—	—	—	—	—	—	—	6,919	28,063
	大正五年度 (1校)	6	7	1	8	—	—	—	—	—	—	—	—	—	—	6,610	28,229
	大正六年度 (1校)	6	16	2	18	—	—	—	—	—	—	—	—	—	—	9,633	33,592
	大正七年度 (1校)	8	19	2	21	—	—	—	—	—	—	—	—	—	—	6,902	43,290
	大正八年度 (1校)	8	18	3	20	—	—	—	—	—	—	—	—	—	—	8,850	40,328
	大正九年度 (2校)	11	23	3	25	—	—	—	—	—	—	—	—	—	—	12,336	58,814
	大正十年度 (2校)	11	23	3	25	—	—	—	—	—	—	—	—	—	—	11,208	61,635
	大正十一年度 (2校)	13	27	4	30	—	—	—	—	—	—	—	—	—	—	17,100	96,783
	大正十二年度 (3校)	14	26	5	30	—	—	—	—	—	—	—	—	—	—	19,020	100,478
	大正十三年度 (3校)	14	28	9	37	—	—	—	—	—	—	—	—	—	—	19,692	100,716

私立實業學校狀況 (續)

Table showing private vocational school status for 1924. Columns include school name, grade, staff count, student numbers by year, enrollment/graduation/death statistics, and fees.

38. 公立實業補習學校狀況 (學校、學級、職員ハ三月三十一日生徒ハ三月一日現在、教員中×印ハ兼務者生徒中×印ハ女生徒ヲ示シ外書トス)

Table showing public vocational supplementary school status from 1921 to 1924. Columns include school name, grade, staff count, student numbers by year, enrollment/graduation/death statistics, and fees.

公立實業補習學校狀況 (續)

Table showing public vocational supplementary school status by region (e.g., Tokyo, Chongqing, etc.) for 1924. Columns include region, school name, grade, staff count, student numbers by year, enrollment/graduation/death statistics, and fees.

39. 京城法學專門學校狀況 (學校、學級、職員ハ三月三十一日生徒ハ三月一日現在、職員中×印ハ兼務者生徒中×印ハ内地人ヲ示シ外書トス)

Table showing Keio Law School status from 1921 to 1924. Columns include school name, grade, staff count, student numbers by year, enrollment/graduation/death statistics, and fees.

40. 京城法學專門學校資産 各年度三月三十一日現在

年度	敷地及 附屬地		教場其ノ 他建物		土地建物及物件價格				合計
	坪	坪	坪	坪	圖書	機械標本	器具		
大正元年度	2,559	677	127,950	15,460	1,990	160	2,200	147,760	
大正二年度	2,559	677	76,770	13,540	2,400	200	2,000	94,910	
大正三年度	2,572	736	77,160	21,379	2,600	270	2,166	103,575	
大正四年度	2,572	734	43,726	21,379	2,800	286	2,166	70,357	
大正五年度	2,572	734	43,726	21,379	2,920	380	2,225	70,630	
大正六年度	2,572	734	43,726	21,379	3,030	382	2,216	70,733	
大正七年度	2,572	734	43,726	21,379	3,264	405	2,287	71,061	
大正八年度	2,572	734	43,726	21,379	3,488	405	2,609	71,607	
大正九年度	2,572	734	43,726	21,379	3,828	443	2,850	72,235	
大正十年度	2,572	734	43,726	21,379	5,790	443	540	71,878	
大正十一年度	2,572	734	43,726	21,379	5,785	436	867	72,193	
大正十二年度	2,572	734	43,726	21,379	6,853	678	3,176	75,812	
大正十三年度	2,572	725	43,726	21,379	7,450	678	3,650	76,883	

41. 京城醫學專門學校狀況 (學校、學級、職員ハ三月三十一日生徒ハ三月一日現在、×印ハ兼務者ヲ示シ外非トス)

年度	職員數			生徒數				生徒異動				經費	
	内地人	朝鮮人	計	第一學年	第二學年	第三學年	第四學年	計	入學者	卒業者	退學者		死亡者
大正五年度	4	34	38	25	—	—	—	25	25	—	—	—	29,497
大正六年度	4	36	40	24	24	—	—	48	26	—	—	—	22,739
大正七年度	4	37	41	27	21	22	—	70	25	—	2	2	30,336
大正八年度	4	34	38	26	26	19	22	93	25	22	1	2	106,302
大正九年度	4	33	37	39	20	22	16	97	62	22	11	—	134,573
大正十年度	8	33	41	23	18	37	34	112	37	21	5	5	112,075
大正十一年度	8	38	46	62	34	33	19	148	53	19	—	—	111,499
大正十二年度	8	30	38	60	57	33	31	181	56	31	—	—	88,110
大正十三年度	8	35	43	64	52	53	29	198	56	28	4	3	87,536

42. 京城醫學專門學校資産 各年度三月三十一日現在

年度	敷地及 附屬地		教場其ノ 他建物		土地建物及物件價格				合計
	坪	坪	坪	坪	圖書	機械標本	器具		
大正五年度	—	—	—	—	11,545	2,234	22,247	4,535	40,561
大正六年度	4,884	392	18,823	34,373	2,635	24,119	5,389	85,399	
大正七年度	5,312	580	29,946	58,056	3,102	26,057	6,750	123,911	
大正八年度	5,312	580	29,946	58,056	4,022	29,159	11,563	132,746	
大正九年度	5,312	906	29,946	64,134	9,036	33,332	16,638	153,086	
大正十年度	5,312	906	29,946	64,134	9,463	38,013	22,442	163,998	
大正十一年度	5,312	906	29,946	64,134	12,167	43,196	36,348	185,791	
大正十二年度	5,312	906	29,946	64,134	14,250	44,186	36,348	188,864	
大正十三年度	5,312	906	29,946	64,134	16,062	46,002	26,400	182,544	

43. 京城高等工業學校狀況 (學校、學級、職員ハ三月三十一日生徒ハ三月一日現在、×印ハ兼務者ヲ示シ外非トス)

年度	教員數		生徒數					生徒異動				經費	
	内地人	朝鮮人	第一學年	第二學年	第三學年	特科	選科	計	入學者	卒業者	退學者		死亡者
大正五年度	8	9	17	8	—	—	—	25	19	—	2	—	78,116
大正六年度	14	10	24	15	8	—	5	52	31	8	5	—	80,159
大正七年度	17	11	29	23	14	—	—	66	18	13	2	—	99,197
大正八年度	18	11	29	17	24	—	—	68	21	22	4	1	189,635
大正九年度	18	12	30	15	17	—	—	64	19	16	0	—	314,282
大正十年度	17	11	28	15	16	—	—	59	22	16	2	—	255,163
大正十一年度	15	47	62	10	12	—	1	84	34	11	13	—	151,658
大正十二年度	15	8	23	28	20	—	9	81	38	20	0	2	148,182
大正十三年度	15	8	23	22	26	—	9	81	26	25	10	—	147,402

44. 京城高等工業學校資産 各年度三月三十一日現在

	敷地及 附屬地	教場其 他建物	土地建物及物件價格					合計
			敷地及 附屬地	教場其 他建物	圖書	機械標本	器具	
大正五年度	7,723	2,364	23,247	182,059	3,741	17,593	24,082	251,322
大正六年度	7,723	2,364	23,247	182,059	4,505	26,627	30,046	267,174
大正七年度	7,723	2,364	23,247	182,059	5,195	22,194	30,602	263,957
大正八年度	7,723	2,364	23,247	182,059	8,269	34,615	39,559	288,340
大正九年度	9,456	2,553	38,897	210,670	9,313	44,277	50,530	353,696
大正十年度	9,456	2,948	38,897	276,115	10,244	48,705	55,593	429,554
大正十一年度	5,900	1,606	28,320	152,743	7,511	35,717	40,768	265,059
大正十二年度	5,900	1,606	28,320	152,743	8,037	35,896	44,845	269,841
大正十三年度	5,900	1,606	28,320	152,743	8,439	37,691	47,087	274,280

45. 水原高等農林學校狀況 (學校、學級、職員ハ三月三十一日
生徒ハ三月一日現在、×印ハ兼務者※印
者※印ハ内地人ヲ示シ外書トス)

	學科	學級數	職員數			生徒數	入學者	卒業者	中途 退學者	經費
			内地人	朝鮮人	計					
大正五年度	本科	3	× 7	3	× 11	102	40	37	10	24,670
大正六年度	本科 專門科	2	8	1	9	50	—	25	—	26,954
		1	8	—	8	* 15	* 15	—	—	
大正七年度	本校 附屬農 林學校	2	× 4	2	× 6	* 27	* 14	—	* 2	25,919
		1	11	—	11	25	—	24	—	
大正八年度	本科	3	× 11	2	× 13	* 20	* 9	* 7	3	32,442
大正九年度	本科	3	× 12	3	× 15	* 22	* 11	* 4	* 2	167,424
大正十年度	本科	3	× 13	3	× 16	* 34	* 17	* 9	* 3	133,306
大正十一年度	農學科 林學科 農林專 門科	1	× 5	—	× 5	* 26	* 10	—	* 4	89,704
		1	15	3	× 18	* 17	* 8	—	* 1	
		2	—	—	—	* 24	* 22	* 9	—	
大正十二年度	農學科 林學科	3	× 2	3	× 5	* 60	* 20	* 12	* 4	132,430
		2	17	—	× 20	* 46	* 18	* 13	* 1	
大正十三年度	農學科 林學科	3	× 1	—	× 1	* 99	* 27	* 21	* 4	115,808
		3	17	—	× 17	* 61	* 25	* 16	* 4	

46. 水原高等農林學校資産 各年度三月三十一日現在

	敷地及 附屬地	教場其 他建物	土地建物及物件價格					合計
			敷地及 附屬地	教場其 他建物	圖書	機械標本	器具	
大正五年度	42,493	1,238	6,076	86,561	4,804	4,139	12,024	113,604
大正六年度	42,493	1,238	6,076	86,561	5,879	4,788	13,426	116,730
大正七年度	47,727	1,393	7,522	96,738	6,219	5,856	14,505	130,900
大正八年度	47,727	1,393	7,473	96,738	6,600	6,141	17,100	134,202
大正九年度	57,849	1,430	12,422	100,108	7,214	7,332	18,492	145,568
大正十年度	83,273	1,900	32,763	94,610	8,602	8,993	22,177	167,145
大正十一年度	108,606	1,930	53,091	97,987	9,234	9,493	27,895	197,690
大正十二年度	90,519	2,030	33,826	99,807	11,224	11,535	30,078	186,470
大正十三年度	90,519	2,030	33,826	99,807	11,224	11,535	30,078	186,470

47. 官立京城高等商業學校狀況 (學校、學級、職員ハ三月三十一日生徒
ハ三月一日現在、×印ハ兼務者※印
ハ講師△印ハ外國人ヲ示シ外書トス)

	學級數	職員數			生徒數	入學者	卒業者	中途 退學者	經費	
		内地人	朝鮮人	計						
大正元年度	1	× 12	—	× 12	15	15	15	—	12,995	
大正二年度	1	× 11	—	× 11	28	30	27	2	11,844	
大正三年度	1	× 11	—	× 11	35	37	35	2	10,256	
大正四年度	1	× 17	—	× 17	13	14	13	1	9,356	
大正五年度	1	× 22	—	× 22	24	24	24	—	10,250	
大正六年度	1	× 12	△ 1	× 13	18	18	18	—	8,050	
大正七年度	2	17	△ 1	18	50	67	16	—	12,531	
大正八年度	2	18	△ 2	20	85	43	—	5	21,385	
大正九年度	3	25	△ 2	27	80	76	33	26	84,000	
大正十年度	3	22	△ 3	25	162	70	22	10	69,232	
大正十一年度	6	× 22	—	× 22	197	78	53	3	90,000	
大正十二年度	6	× 20	△ 2	× 22	20	103	68	53	8	146,683
大正十三年度	6	× 16	△ 2	× 18	20	211	70	65	2	83,134

大正八年度迄東洋協會專門學校京城分校ト稱シ大正九年度ヨリ私立京城高等商業學校ト改稱セラレタルヲ同十一年
三月三十一日官立ニ變更セラレタル生徒ハ内地人ナリ

48. 官立京城高等商業學校資産 各年度三月三十一日現在

年度	敷地及 附屬地		教場其ノ 他建物		土地建物及物件價格			
	坪	坪	坪	坪	圖書	機械標本	器具	合計
大正十一年度	—	—	—	—	7,817	1,010	15,024	23,851
大正十二年度	6,488	1,017	8,823	133,139	10,324	1,239	21,595	175,030
大正十三年度	6,782	1,044	4,575	134,471	12,173	1,239	22,159	174,617

49. 私立セブランス聯合醫學專門學校狀況 (學校、學級、職員ハ三月三十一日生徒ハ三月一日現在、×印ハ兼務者ヲ示シ外書トス)

年度	學級數	教員數			計	生徒數				生徒異動						
		内地人	朝鮮人	外國人		第一學年	第二學年	第三學年	第四學年	計	入學者	卒業者	退學者	死亡者		
大正六年度	4	×	1	×	2	×	22	朝鮮人21	9	13	10	53	149	10	9	—
大正七年度	4	×	2	×	2	×	22	朝鮮人15	15	10	12	55	20	11	8	—
大正八年度	4	×	2	×	3	×	20	朝鮮人18	9	15	8	50	19	8	16	1
大正九年度	4	×	4	×	4	×	16	朝鮮人20	19	8	15	62	—	—	—	—
大正十年度	4	6	8	12	26	朝鮮人15	—	6	8	29	28	8	19	—	—	—
大正十一年度	4	6	6	13	25	朝鮮人23	14	11	6	54	23	5	17	—	—	—
大正十二年度	4	5	5	14	24	朝鮮人21	19	14	15	69	20	6	10	1	—	—
大正十三年度	4	6	5	13	24	朝鮮人20	21	19	11	71	26	17	—	—	—	4

大正九年度ニ於テ生徒ノ異動ナキハ大正八年騒擾事件ノ爲長期間休校シタルニ依ル

50. 私立延禧專門學校狀況 (學校、學級、教員ハ三月三十一日生徒ハ三月一日現在)

年度	學級數	教員數			計	生徒數				生徒異動				
		内地人	朝鮮人	外國人		第一學年	第二學年	第三學年	第四學年	計	入學者	卒業者	退學者	死亡者
大正六年度	0	2	3	8	13	朝鮮人28	18	13	—	59	86	—	30	—
大正七年度	14	4	3	7	14	朝鮮人18	14	13	11	56	39	21	26	—
大正八年度	5	4	3	7	14	朝鮮人6	4	—	2	12	11	2	37	1
大正九年度	8	1	10	10	21	朝鮮人38	11	7	—	56	70	3	23	2
大正十年度	9	1	10	7	18	朝鮮人36	26	14	3	79	28	3	10	—
大正十一年度	10	1	15	7	23	朝鮮人49	37	28	8	122	72	20	17	1
大正十二年度	11	4	14	7	25	朝鮮人26	21	31	14	92	36	26	41	3
大正十三年度	10	3	14	7	24	朝鮮人27	24	31	16	98	112	27	48	1

本校ハ文科、商科、數理ノ三科ヲ置ク

51. 私立普成專門學校狀況 (學校、學級、教員ハ三月三十一日生徒ハ三月一日現在)

年度	學級數	教員數			生徒數			生徒異動				
		内地人	朝鮮人	計	第一學年	第二學年	第三學年	計	入學者	卒業者	退學者	死亡者
大正十一年度	6	7	15	22	朝鮮人93	61	53	207	88	53	1	—
大正十二年度	6	10	15	25	朝鮮人96	79	52	227	110	52	37	—
大正十三年度	6	7	15	22	朝鮮人122	65	72	259	110	68	26	—

本校ハ法科、商科ノ二科ヲ置ク

52. 京城帝國大學豫科狀況 (學校、學級、職員ハ三月三十一日生徒ハ三月一日現在、×印ハ兼務者△印ハ外國人ヲ示シ外書トス)

年度	學科	學級數	職員數			生徒數	入學者	卒業者	中途退學者	死亡者	經費		
			内地人	朝鮮人	計								
大正十三年度	文科	2	×	5	△	1	△	1	内地人57	59	—	2	81,209
	理科	2	—	26	1	×	5	朝鮮人29	29	—	—		
									27	65	—	2	
									内地人64	65	—	—	
									朝鮮人15	15	—	—	

53. 京城帝國大學豫科資産

年度	敷地及 附屬地		教場其ノ 他建物		土地建物及物件價格			
	坪	坪	坪	坪	圖書	機械標本	器具	合計
大正十三年度末	25,175	3,003	164,350	399,668	7,508	32,664	32,413	630,609

54. 官立京城師範學校狀況 (學校、學級、職員ハ三月三十一日生徒ハ三月一日現在、教員中×印ハ兼務者△印ハ外國人ヲ示シ外書トス)

年度	學級數	職員數			生徒數	入學者	卒業者	中途退學者	死亡者	經費
		内地人	朝鮮人	計						
明治四十四年度	1	—	—	—	内地人27	29	27	2	—	—
大正元年度	1	—	—	—	内地人26	28	26	2	—	—
大正二年度	1	—	—	—	内地人29	32	20	3	—	—
大正三年度	1	—	—	—	内地人31	35	34	1	—	—
大正四年度	1	—	—	—	内地人33	35	33	2	—	—
大正五年度	1	—	—	—	内地人35	35	35	—	—	—
大正六年度	1	—	—	—	内地人34	34	34	—	—	—
大正七年度	1	—	—	—	内地人34	35	34	1	—	—
大正八年度	1	—	—	—	内地人23	23	23	—	—	—

官立京城師範學校狀況 (續)

年度	學級數	職員數			生徒數	入學者	卒業者	中途退學者	死亡	經費
		内地人	朝鮮人	計						
大正九年度	1	—	—	—	{内地人 23 朝鮮人 1}	28	23	4	1	—
大正十年度	5	10	17	1	{内地人 105 朝鮮人 74}	110	29	4	1	235,971
大正十一年度	6	11	18	1	{内地人 303 朝鮮人 21}	232	131	12	4	370,044
大正十二年度	6	14	19	1	{内地人 384 朝鮮人 38}	222	132	6	1	370,951
大正十三年度	8	15	29	4	{内地人 462 朝鮮人 54}	224	139	3	2	267,616

大正九年度迄ハ京城中學校附屬臨時小學校教員養成所ヲ示ス同職員及經費ハ京城中學校ニ計上ス

附屬小學校狀況 (教員中×ハ兼務者生徒關中×印ハ朝鮮人ヲ示ス)

年度	學級數	職員數	生徒數 (三月一日現在)						生徒異動				授業料				
			尋常科						高等科								
			第一學年	第二學年	第三學年	第四學年	第五學年	第六學年	第一學年	第二學年	計	入學		卒業	中途退學	死亡	
大正十年度	1	男女 1	7	3	4	4	4	1	28	—	—	—	11	6	4	—	211
大正十一年度	7	男女 3	32	27	18	26	26	5	134	—	—	—	131	5	18	1	1,286
大正十二年度	12	男女 3	47	32	30	21	26	27	183	14	2	16	98	20	20	2	1,795
大正十三年度	13	男女 3	47	38	36	30	21	32	204	33	2	35	3	33	44	1	1,992

單級小學校ヲ含ム

55. 官立京城師範學校資産 (各年度三月三十一日現在)

年度	敷地及附屬地	教場共々他建物	土地建物及物件價格					合計
			敷地及附屬地	教場共々他建物	圖書	機械標本	器具	
大正十年度	15,984	1,156	375,361	235,815	6,290	22,131	45,861	685,458
大正十一年度	15,984	829	175,361	124,350	1,929	12,725	17,226	331,501
大正十二年度	20,038	3,008	507,584	403,041	8,701	28,083	40,202	988,211
大正十三年度	25,936	2,233	465,207	381,562	10,691	38,528	46,105	942,093

56. 公立師範學校狀況 (學校、學級、職員ハ三月三十一日生徒ハ三月一日現在×印ハ兼務者ヲ示シ生徒中×印ハ女生徒ヲ示シ外書トス)

年度	學級數	職員數			生徒數	入學者	卒業者	中途退學者	死亡	經費
		内地人	朝鮮人	計						
累年比較	大正十一年度 (1校)	2	6	2	8	—	—	—	—	—
	大正十二年度 (13校)	29	33	13	46	28	63	11	—	870,393
	大正十三年度 (13校)	35	32	11	43	6	55	3	2	804,598
大正十三年度	京畿道	3	14	1	15	6	11	—	—	183,539
	忠清北道	2	4	1	5	5	3	—	—	28,220
	忠清南道	2	2	1	3	7	82	7	—	48,296
	全羅北道	3	4	1	5	4	96	4	—	102,474
	全羅南道	3	1	2	3	7	100	49	4	85,500
	慶尙北道	4	1	1	2	13	145	100	48	74,684
	慶尙南道	3	2	1	3	7	22	6	—	94,405
	黃海道	2	5	1	6	7	89	47	7	23,318
	平安南道	3	1	1	2	8	5	2	—	30,701
	平安北道	3	2	2	4	6	7	4	—	40,849
	江原道	3	3	1	4	5	90	00	—	32,401
	咸鏡南道	2	3	1	4	5	5	2	—	30,050
	咸鏡北道	2	3	—	3	7	3	2	—	30,157
總計(13校)	35	32	11	43	6	55	3	2	804,598	

57. 公立師範學校資産 (各年度三月三十一日現在)

累年比較	年度	土地建物及物件價格							
		敷地及附屬地	牧場其ノ他建物	敷地及附屬地	牧場其ノ他建物	圖書	機械標本	器具	合計
	大正十一年度(1校)	—	—	—	—	204	—	3,770	3,974
	大正十二年度(13校)	23,309	1,741	105,424	179,587	9,552	13,891	31,984	340,438
	大正十三年度(13校)	27,737	2,440	87,117	242,112	15,746	25,852	43,722	414,549
大正十三年	京畿道	—	—	—	—	2,500	2,000	1,500	6,000
	忠清北道	—	—	—	—	1,249	1,889	2,639	5,777
	忠清南道	5,154	419	5,154	31,787	922	56	1,987	39,906
	全羅北道	7,040	826	14,080	85,470	722	2,204	4,349	100,825
	全羅南道	—	—	—	—	1,447	4,035	5,911	11,393
	慶尙北道	8,852	457	44,261	76,450	2,274	2,590	8,895	134,470
	慶尙南道	—	—	—	—	753	1,201	6,991	8,945
	黃海道	5,482	545	5,482	44,390	662	905	2,262	53,701
	平安南道	1,209	193	18,140	4,015	640	722	2,834	26,351
	平安北道	—	—	—	—	2,055	1,938	2,853	6,846
年度	江原道	—	—	—	—	1,771	4,831	1,760	8,362
	咸鏡南道	—	—	—	—	695	2,537	1,409	4,641
	咸鏡北道	—	—	—	—	56	944	332	1,332
	總計(13校)	27,737	2,440	87,117	242,112	15,746	25,852	43,722	414,549

58. 臨時教員養成所狀況 (學校、學級、職員ハ三月三十一日生徒ハ三月一日現在)

累年比較	年度	學級數	生徒數	生徒異動			
				入學者	卒業者	中途退學者	死亡者
	大正元年度	8	321	199	146	25	2
	大正二年度	10	380	200	224	43	1
	大正三年度	8	254	94	170	5	2
	大正四年度	6	188	111	188	5	1
	大正五年度	4	107	110	107	3	—
	大正六年度	4	108	111	107	2	2
	大正七年度	4	117	119	117	1	1
	大正八年度	7	194	194	181	12	1
	大正九年度	8	182	198	181	15	1
	大正十年度	8	252	254	238	18	—

臨時教員養成所狀況 (續)

累年比較	年度	學級數	生徒數	生徒異動			
				入學者	卒業者	中途退學者	死亡者
	大正十一年度	7	175	186	173	8	2
	大正十二年度	7	177	188	172	9	4
	大正十三年度	7	232	237	232	9	—
大正十三年	京城第一高等普通學校(師範科)	1	28	26	28	1	—
	平壤高等普通學校(師範科)	1	25	27	25	2	—
	大邱高等普通學校(師範科)	1	29	28	29	—	—
	咸興高等普通學校(師範科)	1	32	32	32	—	—
	京城女子高等普通學校(師範科)	1	48	49	48	1	—
	京城女子高等普通學校(演習科)	1	34	39	34	5	—
	平壤女子高等普通學校(師範科)	1	36	36	36	—	—
	總計	7	232	237	232	9	—

59. 公立各種學校狀況 (學校、學級、職員ハ三月三十一日生徒ハ三月一日現在、×印ハ兼務者ヲ示シ外書トス)

累年比較	年度	學校數	學級數	教員數			生徒數			入學者	卒業者	中途退學者	授業料	經費
				内地人	朝鮮人	計	男	女	計					
	大正十一年度	55	67	×	1 × 111 × 112	朝鮮人 2,881	320	3,201	3,450	78	385	11,407	10,797	
	大正十二年度	236	328	×	32 × 626 × 658	朝鮮人 12,410	383	12,802	11,580	2,103	3,570	69,672	86,351	
	大正十三年度	157	208	×	3 × 350 × 353	朝鮮人 6,394	304	6,598	5,748	2,501	2,735	34,328	50,492	
大正十三年	忠清南道(一般)	11	19	×	23 × 22	朝鮮人 344	—	344	280	94	173	?	5,921	
	全羅南道(一般)	25	20	×	60 × 60	朝鮮人 875	19	894	590	390	315	7,151	7,269	
	慶尙南道(一般)	38	53	×	3 × 95 × 98	朝鮮人 1,205	169	1,374	2,380	322	1,039	6,757	11,496	
	黃海道(一般)	19	23	×	74 × 74	朝鮮人 404	10	474	290	374	453	3,109	4,404	
	平安南道(一般)	35	48	×	52 × 52	朝鮮人 2,035	36	2,071	1,780	495	556	13,932	18,066	
年度	江原道(一般)	24	27	×	24 × 24	朝鮮人 1,101	—	1,191	9	612	33	?	普通學校ニ含ム	
	咸鏡北道(一般)	5	9	×	23 × 23	朝鮮人 280	70	350	419	214	166	3,379	3,276	
	總計	157	208	×	3 × 350 × 353	朝鮮人 6,394	304	6,598	5,748	2,501	2,735	34,328	50,492	

60. 私 立 各 種

	學校數	學級數	教 員 數								
			內地人	朝鮮人	外國人	計					
累	大正元年度	一般	820	2,274	157	1,055	0	1,818			
		宗教	494	1,591	29	1,070	40	1,148			
	大正二年度	一般	808	2,087	164	1,088	—	1,852			
		宗教	477	1,530	30	1,127	52	1,209			
	大正三年度	一般	752	1,659	148	1,544	—	1,692			
		宗教	462	1,334	43	1,071	46	1,160			
	大正四年度	一般	668	1,510	139	1,453	—	1,592			
		宗教	422	1,113	48	1,052	74	1,174			
	大正五年度	一般	587	1,263	130	1,184	2	1,316			
		宗教	386	1,062	67	991	63	1,121			
	大正六年度	一般	502	1,106	119	1,019	1	1,139			
		宗教	325	1,034	59	870	66	995			
大正七年度	一般	468	1,051	105	961	1	1,067				
	宗教	312	973	64	849	57	970				
大正八年度	一般	438	1,004	120	851	1	972				
	宗教	260	815	39	720	50	809				
大正九年度	一般	386	911	×	4	130	6	×	4	1,040	
	宗教	275	911	×	16	865	54	×	935		
大正十年度	一般	355	849	×	2	130	3	×	2	797	
	宗教	270	942	×	24	996	81	×	1,101		
大正十一年度	一般	377	1,053	×	65	79	×	×	6	71	1,071
	宗教	276	1,082	×	20	×	22	×	1,021	37	1,078
大正十二年度	一般	367	1,181	×	68	×	25	×	106	1,039	1,146
	宗教	270	1,103	×	17	×	35	×	1,049	87	1,153
大正十三年度	一般	364	1,163	×	83	×	21	×	116	1,080	1,200
	宗教	264	1,119	×	5	×	49	×	8	1,095	1,183

學 校 狀 況 (學校、學級、職員ハ三月三十一日) (生徒ハ三月一日現在教員中×印) (兼務者ヲ示ス)

	生 徒 數			入 學 者	卒 業 者	中 退 學 者	授 業 料	經 費
	男	女	計					
內地人	311	102	413	499	170	—	—	13,776
朝鮮人	34,289	1,088	35,977	?	?	?	?	363,780
朝鮮人	14,574	4,762	19,336	?	?	?	?	169,539
內地人	326	188	514	680	95	327	?	15,037
朝鮮人	34,897	1,720	36,617	?	?	?	?	363,419
朝鮮人	15,514	5,383	20,897	?	?	?	?	231,252
內地人	193	189	382	589	97	271	?	4,949
朝鮮人	31,135	1,615	32,750	?	?	?	?	334,520
朝鮮人	15,137	5,988	21,135	?	?	?	?	267,139
內地人	208	181	389	430	101	182	?	5,332
朝鮮人	28,556	1,738	30,294	?	?	?	?	300,746
朝鮮人	15,000	6,430	21,430	?	?	?	?	200,123
內地人	226	211	437	458	128	241	?	8,553
朝鮮人	26,413	1,408	27,821	?	?	?	?	200,067
朝鮮人	13,949	6,873	20,822	?	?	?	?	305,077
內地人	216	314	530	509	164	189	?	42,068
朝鮮人	23,709	1,060	24,769	?	?	?	?	259,229
朝鮮人	12,829	6,045	18,874	?	?	?	?	265,445
內地人	237	345	582	747	386	517	?	46,153
朝鮮人	17,137	1,073	18,210	?	?	?	?	296,532
朝鮮人	11,813	5,174	16,987	?	?	?	?	263,588
內地人	963	461	1,424	1,244	609	430	?	172,254
朝鮮人	19,021	1,058	20,079	?	?	?	?	386,656
朝鮮人	9,777	5,119	14,896	?	?	?	?	325,325
內地人	823	482	1,305	1,173	315	486	?	233,306
朝鮮人	19,924	2,812	22,736	?	?	?	?	451,010
朝鮮人	20,832	7,440	28,272	?	?	?	?	536,401
內地人	946	564	1,510	1,151	467	483	?	369,083
朝鮮人	26,925	1,585	28,510	?	?	?	?	245,213
朝鮮人	20,505	8,059	28,564	?	?	?	?	719,409
內地人	837	693	1,530	1,079	458	320	?	312,045
朝鮮人	35,983	2,240	38,223	20,405	3,568	4,318	286,880	588,757
朝鮮人	24,077	8,857	32,934	16,748	2,631	5,014	226,228	815,508
內地人	822	786	1,608	991	480	371	?	252,242
朝鮮人	36,845	3,292	40,137	19,972	4,046	6,124	300,446	3,506,383
內地人	—	4	4	—	—	—	—	—
朝鮮人	17,730	10,572	28,302	13,041	2,721	5,424	338,703	966,088
內地人	968	857	1,825	1,069	608	321	?	—
朝鮮人	35,108	3,007	38,115	16,273	4,957	6,775	359,179	1,079,217
內地人	4	—	4	5	—	1	?	—
朝鮮人	20,633	9,768	30,401	13,208	3,029	6,328	333,655	994,222

私立各種

	學校數	學級數	教 員 數						
			內地人	朝鮮人	外國人	計			
大	京畿道	一般	×	82	×	16	9	×	98
		宗教	35	174	×	5	×	42	26
忠清北道	一般	2				6			6
	宗教	3				12	1		13
忠清南道	一般	2				5			5
	宗教	7			×	1	×	1	×
全羅北道	一般	3	×	1	×	5		×	6
	宗教	12				51	5		56
全羅南道	一般	3				9			9
	宗教	7				62	7		69
慶尙北道	一般	11		5		47			52
	宗教	16		7		52	6		65
慶尙南道	一般	15		26		38			64
	宗教	7			×	2		×	2
黃海道	一般	15				39			39
	宗教	33		1		100	1		102
平安南道	一般	38				114			114
	宗教	79			×	4		×	4
平安北道	一般	44		4		114			118
	宗教	48				175	7		182
江原道	一般	13				32	1		33
	宗教	4				14	4		18
咸鏡南道	一般	133				352			352
	宗教	9				60	2		62
咸鏡北道	一般	40				98			98
	宗教	4				22			22
總計	一般	364	×	83	×	21	4	×	104
	宗教	264	×	116	×	1,080		×	1,200
			×	5	×	49	×	1	55
				8		1,095	80		1,183

學校狀況(續)

	生徒數			入學者	卒業者	半退學者	授業料	經費
	男	女	計					
內地人	854	622	1,476	873	520	255	171,528	470,430
朝鮮人	6,539	1,017	7,547	4,144	1,020	1,501		
內地人	4	—	4	5	—	1	53,074	208,023
朝鮮人	1,799	2,202	4,001	2,814	317	1,113		
朝鮮人	210	24	234	70	54	28	869	3,060
朝鮮人	158	66	224	34	20	9	2,185	4,598
朝鮮人	129	12	141	115	8	99	797	5,750
朝鮮人	373	331	704	447	78	308	6,084	32,818
朝鮮人	236	—	236	388	27	210	5,316	13,311
朝鮮人	807	366	1,173	722	230	431	10,872	51,357
朝鮮人	445	45	490	101	55	76	2,537	9,334
朝鮮人	736	719	1,455	641	134	245	11,616	43,450
朝鮮人	1,362	474	1,836	758	252	498	17,664	55,580
朝鮮人	1,084	318	1,402	585	80	209	21,192	50,165
內地人	112	235	347	194	88	66		
朝鮮人	1,286	48	1,334	508	192	357	18,511	50,980
朝鮮人	791	642	1,433	509	152	504	11,998	55,795
朝鮮人	1,150	271	1,421	56	176	238	11,939	31,561
朝鮮人	3,327	1,094	4,421	1,291	444	1,345	37,750	77,650
朝鮮人	2,931	261	3,192	1,043	263	190	17,280	40,992
朝鮮人	6,566	1,881	8,447	3,528	769	1,192	116,136	273,825
朝鮮人	3,166	89	3,255	1,281	341	486	27,839	75,326
朝鮮人	3,793	685	4,478	1,718	650	583	38,748	93,632
朝鮮人	770	68	838	672	71	212	2,308	12,550
朝鮮人	145	168	313	137	10	57	1,550	11,840
朝鮮人	13,251	578	13,829	5,882	2,230	2,212	66,702	282,736
朝鮮人	832	990	1,822	599	112	227	18,156	39,050
內地人	2	—	2	2	—	—		
朝鮮人	3,642	120	3,762	1,255	268	578	15,859	18,508
朝鮮人	222	216	438	183	33	105	3,388	51,410
內地人	668	857	1,525	1,069	608	321	359,179	1,079,217
朝鮮人	35,108	3,007	38,115	16,273	4,957	6,775		
內地人	4	—	4	5	—	1	333,655	994,222
朝鮮人	20,633	9,768	30,401	13,208	3,029	6,328		

	書 堂 數	教 員 數	生 徒 數			經 費	
			男	女	計		
累 年 比 較	大正元年度	18,238	18,435	168,728	349	169,077	591,476
	大正二年度	22,268	20,817	195,298	391	195,689	706,724
	大正三年度	21,358	21,570	203,892	297	204,161	687,961
	大正四年度	23,441	23,074	229,028	522	229,550	734,207
	大正五年度	25,480	25,831	258,614	917	259,531	804,504
	大正六年度	24,294	× 24,507	264,023	812	264,835	1,148,515
	大正七年度	23,369	× 23,500	260,146	829	260,975	1,567,171
	大正八年度	24,030	× 24,173	275,261	659	275,920	2,398,680
	大正九年度	25,482	× 25,602	290,983	1,642	292,625	1,968,957
	大正十年度	24,193	× 24,507	295,280	2,787	298,067	2,171,575
大正十三年度	大正十一年度	21,057	× 21,663	275,952	4,910	280,862	2,014,403
	大正十二年度	19,613	× 20,236	251,063	5,788	256,851	1,955,142
	大正十三年度	18,510	× 19,067	226,430	5,324	231,754	1,877,889
	京 畿 道	1,892	× 1,891	21,544	716	22,260	244,107
	忠 清 北 道	859	877	6,943	61	7,004	64,464
大正十三年度	忠 清 南 道	1,173	× 1,192	9,325	146	9,441	119,564
	全 羅 北 道	1,002	× 1,015	9,000	128	9,128	88,507
	全 羅 南 道	1,621	× 1,710	25,534	498	26,032	189,768

	種 別	所 在 地	創 立 年 月	圖 書 冊 數	
				和 漢 書	洋 書
累 年 比 較	大正二年度(4)	—	—	23,695	725
	大正三年度(10)	—	—	26,686	806
	大正四年度(15)	—	—	31,890	890
	大正五年度(15)	—	—	34,374	948

書 堂 狀 況 (續)

	書 堂 數	教 員 數	生 徒 數			經 費	
			男	女	計		
大 正 十 三 年 度	慶 尙 北 道	1,045	× 1,075	11,026	285	11,311	100,112
	慶 尙 南 道	890	900	9,486	128	9,614	80,416
	黃 海 道	2,454	× 2,500	29,374	945	30,319	255,760
	平 安 南 道	1,730	1,761	23,440	358	23,798	165,977
	平 安 北 道	2,038	× 2,128	34,159	610	34,769	230,641
	江 原 道	2,178	× 2,241	20,834	895	21,729	189,412
	咸 鏡 南 道	1,354	× 1,377	19,609	300	19,909	104,841
	咸 鏡 北 道	364	× 400	6,156	284	6,440	53,320
	總 計	18,510	× 19,067	226,430	5,324	231,754	1,877,889

	履 修 學 科											合 計
	政 治 法 律	農 林	蠶 業	水 産	工 業	商 業	醫 學	教 育	美 術	音 樂	其 他	
大正元年度	1	18	—	—	10	6	10	2	—	—	3	50
大正二年度	—	14	4	—	12	3	11	2	—	—	1	47
大正三年度	—	11	—	2	10	4	16	2	—	—	2	47
大正四年度	—	4	—	—	7	2	10	2	—	—	1	26
大正五年度	—	5	—	1	4	3	10	5	—	—	1	29
大正六年度	—	4	—	1	2	1	4	4	—	—	1	17
大正七年度	—	5	—	1	4	4	8	6	—	—	2	30
大正八年度	—	6	—	2	6	10	11	9	—	—	3	47
大正九年度	—	2	—	—	3	8	7	10	1	1	3	35
大正十年度	2	1	—	—	3	6	7	9	3	1	1	33
大正十一年度	3	2	1	—	6	9	9	12	5	1	5	53
大正十二年度	—	3	1	—	7	8	10	15	5	—	7	56
大正十三年度	1	4	1	—	3	7	4	8	3	—	6	37

開館日數	閱覽人員	本 年 度 收 入 總 額		本 年 度 支 出 總 額		設 立 者
		閱 覽 料	其 他	經 常 費	臨 時 費	
2,472	16,435	292	1,582	1,770	560	—
3,107	20,708	157	2,150	2,271	638	—
4,003	27,425	125	3,640	3,144	607	—
4,531	31,274	127	3,731	2,680	186	—

圖 書 館

	種 別	所 在 地	創 立 年 月	圖 書 冊 數				
				和 漢 書	洋 書			
累 年 比 較	大 正 六 年 度 (16)	—	—	36,258	880			
	大 正 七 年 度 (16)	—	—	39,430	1,084			
	大 正 八 年 度 (21)	—	—	44,359	1,444			
	大 正 九 年 度 (18)	—	—	58,301	2,140			
	大 正 十 年 度 (19)	—	—	51,958	2,190			
	大 正 十 一 年 度 (24)	—	—	86,853	1,502			
	大 正 十 二 年 度 (23)	—	—	96,398	2,325			
大 正 十 三 年 度 (30)	—	—	174,710	9,271				
大 正 十 三 年 度	朝鮮總督府圖書館	官 立	京城府	大正 12—11	57,633	6,251		
	京城府 鐵道 私開 學校	京城府立圖書館	公 立	同 同	大正 11—6	10,094	265	
		京城府立圖書館	公 立	同 同	大正 9—11	14,000	400	
		京城府立圖書館	公 立	同 同	大正 9—7	55,342	1,094	
		京城府立圖書館	公 立	同 同	大正 11—11	3,245	49	
		京城府立圖書館	公 立	同 同	大正 44—3	1,470	382	
		京城府立圖書館	公 立	同 同	大正 13—4	2,534	134	
		京城府立圖書館	公 立	同 同	大正 5—5	200	—	
	忠清北道立簡易圖書館	公 立	清州郡	大正 11—8	2,127	1		
	忠清南道 江津 景山 簡易 圖書 館	江津圖書館	私 立	論山郡	大正 4—9	828	16	
		景山圖書館	公 立	同 同	大正 8—1	327	—	
		江津圖書館	公 立	同 同	大正 11—9	327	—	
	全羅北道 群山 教育 會城 圖書 館	群山圖書館	私 立	群山郡	大正 3—7	3,309	120	
		群山圖書館	私 立	同 同	大正 4—3	305	47	
	全羅南道 全木 順靈 南浦 圖書 館	全木順靈圖書館	公 立	光州府	大正 9—10	954	11	
		南浦圖書館	私 立	同 同	大正 元—4	2,389	—	
		全木順靈圖書館	私 立	同 同	大正 44—3	568	—	
	慶尙北道 大邱 府立 圖書 館	大邱府立圖書館	公 立	大邱府	大正 8—7	5,375	80	
		釜山府 立簡 易圖 書館	釜山府立圖書館	公 立	釜山府	明治 34—10	7,830	287
			釜山府立圖書館	私 立	同 同	大正 8—6	2,672	15
釜山府立圖書館			私 立	同 同	大正 12—9	153	—	
慶尙南道 釜山 府立 圖書 館	釜山府立圖書館	公 立	釜山府	大正 13—8	200	—		
	釜山府立圖書館	私 立	同 同	大正 12—2	592	1		
	釜山府立圖書館	私 立	同 同	大正 12—8	461	—		
	釜山府立圖書館	私 立	同 同	大正 12—8	461	—		
平安北道 新開 圖書 閱覽 所	新開圖書閱覽所	公 立	熙熙郡	大正 18—6	55	—		
	新開圖書閱覽所	公 立	同 同	大正 13—5	51	—		
	新開圖書閱覽所	公 立	同 同	大正 13—10	148	—		
咸鏡北道 清津 圖書 館	公 立	清津府	大正 3—4	513	100			
總 計 (30)	—	—	—	174,710	9,271			

狀 況 (續)

開館日數	閱覽人員	本年度收入總額		本年度支出總額		設 立 者
		閱 覽 料	共 他	經 常 費	臨 時 費	
5,023	46,024	332	15,028	2,613	274	—
6,884	22,000	1,232	3,006	2,709	624	—
5,820	28,496	584	2,631	4,088	1,660	—
5,556	50,282	235	3,249	22,296	941	—
5,979	88,405	516	41,618	28,273	17,767	—
6,825	190,168	2,167	89,493	78,993	39,314	—
6,893	226,350	3,052	78,424	96,490	1,559	—
8,940	310,596	3,594	10,916	119,637	66	—
—	—	—	—	28,538	—	朝鮮總督府
296	69,074	1,157	—	16,336	—	京城府外局
218	59,248	800	6,055	6,834	—	京城府外局
328	97,222	1,403	—	46,728	—	京城府外局
295	6,923	—	—	2,585	—	京城府外局
351	2,865	—	—	160	—	京城府外局
119	7,106	74	—	74	—	京城府外局
328	350	—	—	—	—	京城府外局
360	145	—	—	—	—	京城府外局
289	11,970	—	—	2,109	—	忠清北道
270	385	—	125	125	—	忠清南道
305	33	—	164	164	—	忠清南道
258	550	—	—	—	—	忠清南道
357	4,553	4	752	756	—	全羅北道
365	225	—	1	1	—	全羅北道
379	4,859	—	1,402	1,997	—	全羅南道
208	789	—	120	100	—	全羅南道
365	65	—	—	—	—	全羅南道
365	243	—	—	—	—	全羅南道
301	5,735	145	—	8,477	—	慶尙北道
273	14,762	—	170	2,356	—	慶尙南道
365	10,950	—	973	973	—	慶尙南道
315	289	—	—	130	—	慶尙南道
240	115	11	—	200	—	慶尙南道
335	5,694	—	580	580	—	慶尙南道
303	3,166	—	—	500	—	慶尙南道
304	1,475	—	200	200	—	平安北道
326	978	—	174	174	—	平安北道
277	277	—	60	60	—	平安北道
365	550	—	80	80	—	咸鏡北道
8,940	310,596	3,594	10,916	119,637	66	—

64. 教科用圖書及教員參考書頒布高

					發 賣	支 給	交 付	合 計
累 年 比 較	大	正	五	年 度	629,793	98,545	89,116	817,454
	大	正	六	年 度	759,839	85,902	39,679	885,420
	大	正	七	年 度	812,160	111,460	99,782	1,023,402
	大	正	八	年 度	651,602	61,158	63,297	776,057
	大	正	九	年 度	1,083,353	138,510	102,604	1,324,487
	大	正	十	年 度	2,533,763	38,767	136,508	2,709,038
	大	正	十	一 年 度	3,143,057	55,180	68,605	3,266,842
	大	正	十	二 年 度	3,987,499	—	—	—
	大	正	十	三 年 度	3,384,070	—	—	3,384,070
	大 正 十 三 年 度	普 通 學 校	普通學校修身書(兒童用)	437,319	—	—	437,319	
普通學校修身書(教師用)			8,941	—	—	8,941		
普通學校修身掛圖			504	—	—	504		
普通學校國語讀本			805,734	—	—	805,734		
普通學校書方讀本			563,687	—	—	563,687		
普通學校朝鮮語讀本			559,695	—	—	559,695		
普通學校高等朝鮮語讀本			262	—	—	262		
普通學校漢文讀本			68,237	—	—	68,237		
普通學校算術書(教師用)			26,246	—	—	26,246		
普通學校算術書(兒童用)			164,422	—	—	164,422		
普通學校算術教授參考書			3,828	—	—	3,828		
普通學校國史教授參考書			89,427	—	—	89,427		
普通學校國史教授參考書			887	—	—	887		
普通學校地理補充教材(兒童用)			38,056	—	—	38,056		
普通學校地理補充教材教授參考書			777	—	—	777		
十 三 年 度	普 通 學 校	普通學校理科書(兒童用)	176,284	—	—	176,284		
		普通學校理科書(教師用)	4,202	—	—	4,202		
		普通學校理科書(生徒用)	248,697	—	—	248,697		
三 年 度	初 等 學 校	初等學校操農書	2,804	—	—	2,804		
		初等學校操農書	59,165	—	—	59,165		
		初等學校操農書	3,250,174	—	—	3,250,174		
三 年 度	高 等 普 通 學 校	高等普通學校修身書	17,078	—	—	17,078		
		高等普通學校國語讀本	330	—	—	330		
		高等普通學校國語讀本	50,890	—	—	50,890		
		高等普通學校國語讀本	35,383	—	—	35,383		
		高等普通學校國語讀本	4,800	—	—	4,800		
		高等普通學校國語讀本	3,033	—	—	3,033		
		高等普通學校國語讀本	3,389	—	—	3,389		
		高等普通學校理科書	17	—	—	17		
		高等普通學校理科書	6,887	—	—	6,887		
		高等普通學校理科書	1,139	—	—	1,139		
三 年 度	高 等 普 通 學 校	高等普通學校理科書	122,946	—	—	122,946		
		師範學校修身書特科用	386	—	—	386		
		師範學校修身書	386	—	—	386		
		實業學校普通實用	1,738	—	—	1,738		
		實業學校普通實用	967	—	—	967		
三 年 度	實 業 學 校	實業學校普通實用	1,184	—	—	1,184		
		實業學校普通實用	2,889	—	—	2,889		
		實業學校普通實用	6,675	—	—	6,675		
三 年 度	雜	雜	6,675	—	—	6,675		
		雜	6,675	—	—	6,675		
總 計					3,384,070	—	—	3,384,070

社 寺 及 教 會

社	寺	及	教	會
—	—	—	—	—
—	—	—	—	—
—	—	—	—	—

露光量違いにより重複撮影

64. 教科用圖書及教員參考書佈高

種別	冊数	冊数	冊数
初等科教科用圖書	1,000,000	1,000,000	1,000,000
中等科教科用圖書	500,000	500,000	500,000
高等科教科用圖書	200,000	200,000	200,000
教員參考書	100,000	100,000	100,000
合計	1,800,000	1,800,000	1,800,000

社 寺 及 教 會

	教會堂布教所及講義所	宗教宣布者	信 徒
神 道	115	375	75,126
佛 教	374	406	385,167
基 督 教	3,814	2,693	349,375

露光量違いにより重複撮影

社 寺 及 教 會

65. 神 社 及 寺 院														
	神社及神祠		寺										院	合 計
	神社	神祠	真宗本願寺派	真宗大谷派	曹洞宗	淨土宗	眞言宗高野派	眞言宗日蓮宗	眞言宗(總持道)	法華宗	新法華宗	木門法華宗		
累 年 比 較	大正五年末	17	—	13	2	12	11	3	5	—	1	2	—	49
	大正六年末	31	11	14	2	16	13	3	5	1	1	2	—	57
	大正七年末	34	32	14	2	18	13	5	6	1	1	2	—	62
	大正八年末	36	41	14	2	18	13	5	6	1	1	3	—	63
	大正九年末	36	46	14	2	18	13	7	6	1	1	3	1	67
	大正十年末	37	54	15	2	18	13	7	7	1	1	3	1	68
	大正十一年末	38	59	18	2	18	14	8	7	1	1	3	1	73
	大正十二年末	40	77	18	4	19	13	5	8	1	1	3	1	73
大正十三年末	41	103	19	3	20	14	8	9	2	1	3	1	80	
大 正 十 三 年 度 末	京畿道	4	12	3	1	5	2	5	1	2	1	—	—	20
	忠清北道	1	7	—	—	1	—	—	—	—	—	—	—	1
	忠清南道	3	14	—	—	—	2	—	—	—	—	—	—	2
	全羅北道	7	6	3	1	1	2	1	2	—	—	—	—	10
	全羅南道	3	7	4	—	2	2	—	1	—	—	1	—	10
	慶尙北道	2	14	1	—	4	1	—	—	—	—	1	—	7
	慶尙南道	7	11	5	1	3	2	—	2	—	—	1	1	15
	黃海道	2	3	—	—	—	—	—	—	—	—	—	—	—
	平安南道	2	2	2	—	1	2	—	2	—	—	—	—	7
	平安北道	3	11	—	—	—	—	—	—	—	—	—	—	—
江原道	1	8	—	—	—	—	—	—	—	—	—	—	—	
咸鏡南道	2	5	1	—	2	1	2	1	—	—	—	—	7	
咸鏡北道	4	3	—	—	1	—	—	—	—	—	—	—	1	
總 計	41	103	19	3	20	14	8	9	2	1	3	1	80	

66. 寺 刹 及 僧 尼 並 祠 院							
	寺 刹	僧 尼 數			祠 院	同上管理者	
		僧	尼	計			
累 年 比 較	大正元年末	1,283	6,834	1,066	7,900	46	?
	大正二年末	1,237	6,769	1,066	7,835	46	51
	大正三年末	1,385	6,972	1,198	8,170	44	46
	大正四年末	1,401	6,963	1,284	8,247	44	60
	大正五年末	1,412	6,920	1,420	8,340	44	51
	大正六年末	1,381	6,776	1,350	8,126	44	50
	大正七年末	1,350	6,686	1,275	7,961	44	50

寺刹及僧尼並祠院 (續)

	寺 刹	僧 尼 數			祠 院	同上管理者	
		僧	尼	計			
累 年 比 較	大正八年末	1,338	6,454	1,193	7,647	44	50
	大正九年末	1,262	6,337	1,239	7,576	46	63
	大正十年末	1,261	6,240	1,305	7,545	47	80
	大正十一年末	1,261	6,081	1,134	7,215	49	94
	大正十二年末	1,198	6,024	1,196	7,220	46	166
	大正十三年末	1,192	5,944	1,206	7,150	46	178
大正十三年度末	京畿道	189	1,169	325	1,404	12	25
	忠清北道	39	130	40	170	2	2
	忠清南道	78	289	203	483	3	23
	全羅北道	119	269	88	357	1	1

67. 教會堂布教

		京畿道	忠清北道	忠清南道	全羅北道	全羅南道	慶尙北道	
累 年 比 較	神	大正元年末	20	—	1	2	1	3
		大正二年末	23	—	2	2	1	3
		大正三年末	28	1	4	1	3	4
		大正四年末	17	1	3	2	3	3
		大正五年末	20	1	3	2	3	3
		大正六年末	20	1	4	4	3	3
	道	大正七年末	12	1	4	4	3	3
		大正八年末	23	2	4	4	3	4
		大正九年末	23	3	3	5	3	5
		大正十年末	24	3	3	6	4	6
		大正十一年末	27	3	4	6	5	6
		大正十二年末	27	4	3	7	5	7
		大正十三年末	30	4	4	8	5	9
佛	大正元年末	54	2	14	12	14	12	
	大正二年末	53	2	9	8	18	14	
	大正三年末	47	2	17	3	19	—	
	大正四年末	26	4	10	15	20	21	
	大正五年末	29	5	18	15	20	24	
	大正六年末	34	5	17	17	23	24	
	大正七年末	37	5	20	17	29	28	

寺刹及僧尼並祠院 (續)

	寺 刹	僧 尼 數			祠 院	同上管理者	
		僧	尼	計			
大正十三年度末	全羅南道	89	770	74	844	2	2
	慶尙北道	165	946	66	1,012	9	22
	慶尙南道	95	1,172	125	1,297	5	15
	黃海道	50	133	23	156	4	4
	平安南道	41	41	5	46	3	5
	平安北道	101	101	12	113	1	36
	江原道	124	682	138	820	3	3
	咸鏡南道	83	221	106	327	1	35
	咸鏡北道	28	30	1	31	—	—
	總計	1,192	5,944	1,206	7,150	46	173

所及講義所

慶尙南道	黃海道	平安南道	平安北道	江原道	咸鏡南道	咸鏡北道	合計
19	—	3	—	—	1	—	50
17	—	4	—	—	—	—	52
17	—	3	—	—	5	—	66
17	—	8	—	—	3	1	58
18	2	7	—	—	4	2	65
18	1	8	1	—	4	3	70
20	3	8	1	—	6	3	68
21	3	9	1	1	6	3	84
22	3	9	1	1	6	3	87
25	3	8	1	1	7	3	94
27	3	8	1	1	8	3	102
29	3	8	3	1	8	3	108
26	4	9	4	1	8	3	115
35	4	19	6	1	8	6	187
37	5	19	9	2	10	7	193
41	3	19	8	1	11	7	178
40	8	20	10	1	6	8	105
38	10	21	11	2	7	9	200
50	12	16	12	2	7	15	234
55	11	17	12	5	7	15	258

教會堂布教

		京畿道	忠清北道	忠清南道	全羅北道	全羅南道	慶尙北道
累 教	大正八年末	40	5	22	17	28	20
	大正九年末	42	5	24	19	28	32
	大正十年末	42	5	24	19	29	38
	大正十一年末	45	5	31	25	34	40
	大正十二年末	42	8	27	22	30	38
	大正十三年末	50	9	34	30	37	45
年 比 教	大正元年末	473	95	96	108	116	274
	大正二年末	480	92	77	106	106	214
	大正三年末	490	85	77	155	106	184
	大正四年末	488	92	167	202	183	236
	大正五年末	490	88	168	187	169	324
	大正六年末	520	84	179	188	170	338
	大正七年年末	521	85	178	192	168	347
	大正八年年末	511	85	178	198	172	345
	大正九年年末	513	88	178	200	187	346
	大正十年末	531	91	182	207	213	398
	大正十一年末	539	94	180	208	216	433
	大正十二年末	530	109	177	217	222	457
	大正十三年末	540	106	186	217	235	492
大正十三年度末	天理教	19	2	2	5	2	5
	神理教	3	—	—	—	—	1
	金光教	5	2	1	2	3	3
	大社教	1	—	1	1	—	—
	神習教	2	—	—	—	—	—
	合計	30	4	4	8	5	9
	眞宗本願寺派	0	2	4	2	4	7
眞宗大谷派	5	1	6	5	8	2	

所及講義所(概)

慶尙南道	黃海道	平安南道	平安北道	江原道	咸鏡南道	咸鏡北道	合計
54	14	17	12	5	7	16	206
58	16	16	13	5	6	17	281
60	17	17	15	5	7	17	295
59	17	17	15	6	7	18	319
63	17	14	16	6	9	18	310
77	16	20	15	9	12	20	374
214	224	209	189	133	84	54	2,209
291	302	227	108	111	92	10	2,210
239	335	270	143	157	86	11	3,338
256	436	410	262	194	139	41	3,106
266	440	398	256	249	137	42	3,214
267	436	413	262	206	146	43	3,252
263	439	412	267	198	140	43	3,253
264	437	410	271	198	136	41	3,246
258	444	412	275	200	137	41	3,279
262	474	418	289	226	143	44	3,478
263	474	414	306	236	147	45	3,555
268	510	413	305	275	154	48	3,685
272	531	418	327	265	177	48	3,814
15	3	5	2	—	3	2	65
4	—	1	—	—	1	—	10
6	1	3	1	1	3	1	32
1	—	—	—	—	1	—	5
—	—	—	1	—	—	—	3
26	4	9	4	1	8	3	115
12	5	—	5	1	—	3	54
8	—	4	1	3	2	3	48

教會堂布教

		京畿道	忠清北道	忠清南道	全羅北道	全羅南道	慶尙北道
大正	佛						
	眞宗山元派	—	—	—	—	—	2
	眞宗佛光寺派	—	—	—	—	2	1
	淨土宗	5	2	4	2	2	1
	眞言宗高野派	2	1	8	1	—	1
	眞言宗醍醐派修驗道	7	—	1	—	—	1
	新義眞言宗智山派	—	1	—	2	6	3
	新義眞言宗豊山派	—	—	—	—	—	1
	曹洞宗	6	2	7	4	4	7
	臨濟宗妙心寺派	1	—	2	—	—	1
	臨濟宗東福寺派	—	—	—	—	—	1
	日蓮宗	6	—	1	2	3	1
	法華宗	—	—	—	—	—	—
	十教						
本門法華宗	2	—	—	—	—	—	
顯本法華宗	—	—	—	—	—	—	
黃蘗宗	—	—	—	—	—	—	
朝鮮寺刹	7	—	1	12	8	16	
合計		50	9	34	30	37	45
三	基						
	日本メソヂスト教會	3	—	1	—	—	1
	日本基督教會	3	—	—	3	2	1
	日本組合基督教會	1	1	2	—	—	1
	東洋宣教會	—	—	—	—	2	—
	ホーリネス教會	—	—	—	—	—	—
	朝鮮耶蘇教長老會	101	38	31	168	213	418
	聖公會	34	15	9	—	—	1
	救世軍	14	19	35	11	1	38
	天主公教	37	3	18	27	5	21
	度督						
	南監理教會	128	—	—	—	—	—
	美監理教會	101	28	80	—	—	—
	露國正教派	6	—	—	—	—	—
第七日安息日再臨教	6	—	1	2	9	4	
東洋宣教會	11	1	5	—	1	6	
末教							
朝鮮會衆基督教會	3	1	4	5	2	1	
共ノ他	2	—	—	1	—	—	
合計		540	106	186	217	235	492

所及講義所(續)

慶尙南道	黃海道	平安南道	平安北道	江原道	咸鏡南道	咸鏡北道	合計
—	—	1	—	—	—	—	3
—	—	—	—	—	—	—	3
7	4	4	1	—	1	3	36
5	2	2	3	1	1	4	31
2	—	1	—	—	—	—	12
9	—	—	—	—	—	—	21
4	—	—	—	—	—	—	5
7	1	3	1	1	3	3	49
1	1	1	—	—	—	—	7
—	—	—	—	—	—	—	1
3	2	2	2	—	2	3	27
—	—	—	—	—	—	—	—
1	—	1	—	—	—	—	4
1	—	—	—	—	—	—	1
1	—	—	—	—	—	—	1
16	1	1	2	3	3	1	71
77	16	20	15	9	12	20	374
1	4	2	—	—	2	2	16
4	—	1	1	—	—	—	15
—	—	2	—	1	—	—	8
1	—	—	—	—	—	—	3
225	234	286	295	—	143	45	2,107
1	6	1	—	—	—	—	67
7	27	—	—	—	6	—	158
22	45	23	6	34	2	—	243
—	95	—	—	184	16	—	423
—	98	77	21	39	—	—	534
—	—	—	—	—	—	—	6
3	5	25	1	4	3	1	64
8	—	—	—	1	5	—	38
—	1	1	2	2	—	—	22
—	16	—	1	—	—	—	20
272	531	418	327	265	177	48	3,814

68. 宗 教 宣 布

		宣						
		京畿道	忠清北道	忠清南道	全羅北道	全羅南道	慶尙北道	
累	神	大正元年末	31	—	2	2	1	3
		大正二年末	30	—	2	—	1	5
		大正三年末	33	1	4	2	4	4
		大正四年末	32	1	3	3	3	5
		大正五年末	39	1	3	4	3	6
		大正六年末	39	1	4	6	3	5
		大正七年末	39	1	6	6	4	4
		大正八年末	43	2	5	7	4	5
		大正九年末	43	2	4	8	4	6
		大正十年末	43	3	5	11	6	6
		大正十一年末	53	3	7	11	8	9
		大正十二年末	126	5	18	14	12	18
		大正十三年末	154	5	13	21	11	28
年	佛	大正元年末	59	2	11	12	11	13
		大正二年末	65	2	16	—	16	11
		大正三年末	57	2	16	12	18	18
		大正四年末	42	2	16	15	23	27
		大正五年末	53	3	19	16	25	33
		大正六年末	62	2	19	18	29	37
		大正七年末	63	4	20	19	33	41
		大正八年末	78	3	22	21	32	41
		大正九年末	83	4	21	20	32	43
		大正十年末	88	6	22	22	37	50
		大正十一年末	85	6	24	26	36	48
		大正十二年末	107	7	26	30	40	59
		大正十三年末	103	10	33	24	35	49
比	教	大正元年末	625	98	112	100	144	190
		大正二年末	558	89	104	84	116	147
		大正三年末	618	73	91	145	137	205
		大正四年末	501	56	146	100	88	118
		大正五年末	570	62	154	115	87	157
		大正六年末	585	64	155	121	102	159
		大正七年末	604	65	143	130	110	166
		大正八年末	694	62	139	131	113	151
		大正九年末	617	65	142	124	109	156
		大正十年末	659	66	140	123	112	179
		大正十一年末	676	68	123	116	110	182
		大正十二年末	597	73	130	120	112	204
		大正十三年末	559	98	140	124	116	219
較	教	大正元年末	625	98	112	100	144	190
		大正二年末	558	89	104	84	116	147
		大正三年末	618	73	91	145	137	205
		大正四年末	501	56	146	100	88	118
		大正五年末	570	62	154	115	87	157
		大正六年末	585	64	155	121	102	159
		大正七年末	604	65	143	130	110	166
		大正八年末	694	62	139	131	113	151
		大正九年末	617	65	142	124	109	156
		大正十年末	659	66	140	123	112	179
		大正十一年末	676	68	123	116	110	182
		大正十二年末	597	73	130	120	112	204
		大正十三年末	559	98	140	124	116	219

者 及 信 徒

		者							信 徒	
		慶尙南道	黃海道	平安南道	平安北道	江原道	咸鏡南道	咸鏡北道	合 計	信 徒
布	者	27	—	3	—	—	1	—	70	13,391
		21	—	5	—	—	—	—	64	90,067
		18	4	5	—	—	3	—	78	13,454
		27	2	10	—	—	5	2	93	35,950
		26	2	10	—	—	6	3	103	36,359
		26	3	11	2	—	6	4	110	39,257
		29	4	11	2	—	8	5	119	47,207
		33	5	11	2	1	8	5	131	47,207
		33	6	13	2	1	9	5	136	56,503
		39	5	14	3	2	9	4	150	60,000
		47	5	16	5	1	10	6	181	63,528
		64	3	17	7	1	12	7	304	69,337
		72	9	31	7	1	17	6	375	75,126
者	徒	32	2	22	5	—	15	5	189	82,989
		42	4	22	6	1	17	7	209	74,688
		41	4	22	8	2	17	7	224	76,842
		48	6	22	11	2	12	5	231	150,888
		66	7	24	11	2	14	9	282	184,913
		75	10	24	12	6	13	11	318	208,213
		92	12	26	10	7	14	14	355	218,385
		91	10	27	12	10	14	16	377	295,571
		94	14	24	15	10	18	19	396	297,836
		104	16	25	16	10	14	17	427	314,565
		105	16	25	18	10	15	20	434	328,458
		141	16	34	11	26	22	20	539	346,486
		98	16	30	15	11	19	23	466	385,107
徒	數	218	310	360	254	164	91	46	2,712	275,402
		186	397	758	206	125	83	26	2,879	175,585
		162	428	818	210	137	100	26	3,150	193,001
		90	186	225	385	87	73	30	2,085	267,484
		101	207	238	387	97	83	48	2,306	283,022
		125	220	249	383	102	114	52	2,431	274,533
		124	242	253	390	95	110	58	2,490	319,129
		128	241	274	382	106	108	61	2,490	296,487
		128	233	287	342	111	104	59	2,477	323,574
		152	249	256	399	121	105	62	2,614	355,114
		213	241	250	396	142	117	61	2,695	372,920
		229	217	224	396	152	130	63	2,656	364,252
		157	257	279	408	131	132	63	2,683	349,375

宗 教 宣 布

各	宗	京畿道	忠清北道	忠清南道	全羅北道	全羅南道	慶尙北道	
大	天理教	127	4	11	13	0	23	
	神理教	5	—	—	—	—	2	
	金光教	8	1	1	4	5	3	
	大神社	4	—	1	4	—	—	
	實智行教	9	—	—	—	—	—	
	實行教	1	—	—	—	—	—	
	計	154	5	13	21	11	28	
	正	眞宗本願寺派	18	2	2	4	8	9
		眞宗大谷派	26	2	9	4	7	2
		眞宗山元派	—	—	—	—	—	2
眞宗佛光派		—	—	—	—	2	1	
淨土宗		5	2	4	2	2	1	
眞言宗高野派		6	—	5	2	—	1	
眞言宗醍醐派修驗道		16	—	1	—	—	1	
新義眞言宗智山派		—	—	—	1	4	3	
新義眞言宗豊山派		—	—	—	—	—	—	
曹洞宗		15	2	8	5	4	11	
十	臨濟宗妙心寺派	1	—	2	—	—	1	
	臨濟宗東福寺派	—	—	—	—	—	1	
	日蓮宗	5	—	1	2	2	1	
	法華宗	2	—	—	—	—	—	
	本門法華宗	3	—	—	—	—	—	
	顯本法華宗	—	—	—	—	—	—	
	黃蘗宗	—	—	—	—	—	—	
	天台宗	—	—	—	—	—	—	
	朝鮮寺刹	6	2	1	4	6	15	
	計	103	10	33	24	35	49	
三	日本メソヂスト教會	4	—	1	—	—	1	
	日本基督教會	3	—	—	2	1	1	
	日本組合基督教會	2	—	—	—	—	1	
	日本洋宣教會	—	—	—	—	1	—	
	朝鮮耶蘇教長老會	94	25	33	96	103	144	
	聖公會	41	14	7	—	—	1	
	救世軍	14	19	35	11	1	38	
	天主公會	38	2	7	7	2	15	
	南監理教會	100	—	—	—	—	—	
	美監理教會	209	35	41	—	—	—	
末	露國正教派	3	—	—	—	—	—	
	第七日再宣教會	7	—	—	1	5	5	
	露國正教派	23	2	12	—	—	12	
	朝鮮會衆基督教會	11	1	4	6	3	1	
	其	1	—	—	1	—	—	
	計	559	98	140	124	116	210	

者 及 信 徒 (續)

慶尙南道	黃海道	平安南道	平安北道	江原道	咸鏡南道	咸鏡北道	合計	信 徒
52	3	25	5	—	8	5	282	32,510
4	—	1	—	—	1	—	13	10,473
7	1	5	1	1	4	1	42	24,028
4	—	—	—	—	2	—	15	7,715
5	5	—	1	—	2	—	23	370
—	—	—	—	—	—	—	1	30
72	9	31	7	1	17	6	375	75,126
22	5	5	4	1	1	3	84	64,805
11	—	5	4	3	6	5	84	37,251
—	—	1	—	—	—	—	3	1,498
—	—	—	—	—	—	—	3	1,230
6	4	4	1	—	1	4	36	17,630
3	2	2	2	1	3	4	31	12,490
2	—	4	—	—	—	—	24	1,950
6	—	—	—	—	—	—	14	3,602
3	—	—	—	—	—	—	3	1,151
11	1	4	1	1	4	5	72	20,340
1	1	1	—	—	—	—	7	3,648
—	—	—	—	—	—	—	1	300
3	2	2	1	—	2	2	23	11,904
—	—	—	—	—	—	—	2	250
—	—	1	—	—	—	—	4	2,834
1	—	—	—	—	—	—	1	290
1	—	—	—	—	—	—	1	310
1	—	—	—	—	—	—	1	142
27	1	1	2	5	2	—	72	203,533
98	16	30	15	11	19	23	466	985,167
1	2	2	—	—	1	2	14	1,206
1	—	1	1	—	—	—	10	1,541
—	—	1	—	—	—	—	4	753
—	—	—	—	—	—	—	1	43
124	122	151	367	—	91	61	1,411	186,816
2	4	—	—	—	—	—	69	5,114
7	27	—	—	—	6	—	158	8,047
4	6	4	7	11	3	—	106	90,157
—	19	—	—	87	18	—	233	13,758
—	73	102	25	28	—	—	513	32,728
—	—	—	—	—	—	—	3	589
2	2	16	1	1	3	—	43	1,419
16	—	—	—	2	10	—	77	2,710
—	1	2	6	2	—	—	37	3,369
—	1	—	1	—	—	—	4	1,125
157	257	270	408	131	132	63	2,083	349,375

慈惠及救濟

慈惠及救濟

69. 朝鮮總督府濟生院職員

	院長	主事	醫官	書記	訓導		囑託員其ノ他		合計		
	内地人	内地人	内地人	内地人	内地人	朝鮮人	内地人	朝鮮人	内地人	朝鮮人	計
大正元年末	1	—	1	2	2	2	1	5	17	7	24
大正二年末	1	—	—	2	4	3	7	1	14	4	18
大正三年末	1	—	—	3	4	3	6	1	14	4	18
大正四年末	1	1	—	2	6	1	11	1	21	2	23
大正五年末	1	1	—	1	6	1	9	1	18	2	20
大正六年末	1	1	—	1	6	1	9	2	18	3	21
大正七年年末	1	1	—	1	7	2	9	1	19	3	22
大正八年年末	1	1	—	1	6	2	6	1	15	3	18
大正九年年末	1	1	—	2	6	2	7	1	17	3	20
大正十年末	1	1	—	1	8	2	9	1	20	3	23
大正十一年末	1	1	—	2	9	2	8	3	21	5	26
大正十二年末	1	1	—	2	7	2	8	3	19	5	24
大正十三年末	1	2	—	2	8	3	9	2	22	5	27

70. 朝鮮總督府濟生院養育部狀況

		入院		院保		計	退院			年現 度在	就學						不 就學	作業者		未作 業者				
		前年	本年	前年	本年		出	死	逃		一學	二學	三學	四學	五學	六學		院內	院外					
		人員	入院	人員	保育		院	亡	走		年	年	年	年	年	年		作業	作業					
累年	大正二年度	男女計	61	19	4	4	88	8	4	9	21	67	15	20	11	5	—	—	51	16	42	—	42	25
			4	13	—	2	19	19	2	6	—	8	11	2	—	—	—	—	2	9	—	—	—	—
	大正三年度	男女計	64	24	3	6	97	1	5	2	8	89	16	12	19	11	—	—	58	31	55	2	57	32
			8	12	3	8	31	3	8	—	11	20	3	—	—	—	—	—	3	17	2	—	2	18
	大正四年度	男女計	72	35	6	14	128	4	13	2	19	107	19	12	19	11	—	—	61	48	57	2	59	50
			81	15	8	8	112	6	7	3	16	96	9	12	8	—	—	—	29	67	53	4	57	39
	大正五年度	男女計	86	20	23	28	157	—	13	—	13	32	3	—	—	—	—	—	3	29	2	—	2	30
			88	18	8	13	127	6	20	3	29	128	12	12	8	—	—	—	32	96	55	4	59	69
	大正六年度	男女計	88	5	24	17	54	2	8	—	10	44	2	2	—	—	—	—	4	40	1	—	1	2
			96	23	32	30	181	15	13	4	32	149	14	12	8	—	—	—	34	115	51	6	57	92
	大正七年度	男女計	91	17	14	10	132	11	6	3	29	112	13	12	5	—	—	—	30	82	40	10	59	62
			8	5	36	24	73	7	18	—	25	48	3	1	1	—	—	—	5	43	1	—	1	47
大正八年度	男女計	99	22	50	34	205	18	24	3	45	160	16	13	6	—	—	—	35	125	41	10	51	109	
		95	—	17	—	112	5	6	1	12	100	13	8	10	—	—	—	31	69	45	14	59	41	
大正九年度	男女計	105	—	55	1	161	8	16	1	13	36	1	1	—	—	—	—	2	34	2	3	5	31	
		105	—	55	1	161	8	16	1	13	36	1	1	—	—	—	—	33	103	47	17	64	72	
大正十年度	男女計	88	11	12	26	137	14	10	2	26	111	11	10	8	—	—	—	29	82	54	11	65	46	
		8	9	28	34	79	6	16	1	23	56	2	1	—	—	—	—	3	53	3	1	4	52	
大正十一年度	男女計	96	20	40	60	216	20	26	3	49	167	13	11	8	—	—	—	32	135	57	12	69	98	
		94	5	17	9	125	13	15	6	34	91	15	9	6	—	—	—	30	61	47	12	59	32	
大正十二年度	男女計	112	7	54	49	213	33	35	6	74	139	20	13	6	—	—	—	9	39	7	—	7	41	
		112	7	54	49	213	33	35	6	74	139	20	13	6	—	—	—	39	100	54	12	66	73	

72. 行旅病人及行

	行 旅									
	前年越人員		新救護者		合 計		全 内 船			
	男	女	男	女	男	女	男	女		
累 比 年 較	大正元年	内地人	10	1	123	25	133	26	52	7
		朝鮮人	1	2	189	26	190	28	64	12
		外國人	—	—	—	—	—	—	—	—
	大正二年	内地人	12	1	161	33	173	34	92	20
		朝鮮人	12	—	314	68	326	68	97	31
		外國人	—	—	2	—	2	—	—	—
	大正三年	内地人	9	4	207	38	216	43	125	20
		朝鮮人	25	5	445	69	470	74	177	26
		外國人	—	—	1	—	1	—	—	—
	大正四年	内地人	16	7	198	25	154	32	51	16
		朝鮮人	17	9	305	88	412	97	105	20
		外國人	—	—	2	—	2	—	—	—
	大正五年	内地人	20	8	131	24	151	32	53	7
		朝鮮人	31	12	356	74	387	86	84	15
		外國人	—	—	—	—	—	—	—	—
大正六年	内地人	17	5	118	17	135	22	53	9	
	朝鮮人	33	17	399	110	432	127	137	32	
	外國人	—	—	—	—	—	—	—	—	
大正七年	内地人	16	3	89	17	105	20	39	11	
	朝鮮人	41	17	524	98	565	115	213	33	
	外國人	—	—	—	—	—	—	—	—	
大正八年	内地人	2	—	91	10	93	10	39	3	
	朝鮮人	27	15	415	81	442	96	129	21	
	外國人	—	—	1	—	1	—	1	—	
大正九年	内地人	x 3	x 3	x 2	x 4	x 5	x 7	17	4	
	朝鮮人	x 7	x 4	x 58	x 9	x 54	x 13	6	—	
	外國人	x 59	x 32	x 24	x 19	x 83	x 51	77	10	
大正十年	内地人	—	—	2	—	2	—	—	—	
	朝鮮人	x 62	x 35	x 26	x 23	x 88	x 58	94	20	
	外國人	x 36	x 11	x 386	x 92	x 422	x 103	—	—	
大正十一年	内地人	7	3	49	11	56	14	22	4	
	朝鮮人	21	8	414	67	435	75	128	14	
	外國人	—	—	1	—	1	—	—	—	
大正十二年	内地人	5	4	67	13	72	17	25	5	
	朝鮮人	43	13	497	102	540	115	117	31	
	外國人	—	—	2	—	2	—	—	—	
大正十三年	内地人	7	6	70	18	77	24	35	9	
	朝鮮人	61	14	518	116	579	139	132	31	
	外國人	—	—	5	—	5	—	1	—	
大正十三年	内地人	3	7	104	30	107	37	42	9	
	朝鮮人	55	23	754	159	809	182	211	57	
	外國人	—	—	4	—	4	—	1	—	
計	58	30	832	189	920	219	254	66	—	

旅死亡人救護 (×印ハ棄兒及孤兒ニシテ※印ハ在監者ノ携帶兒ヲ示ス)

其ノ他救護ヲ離レタル者	病 人				總人員ニ對スル救護延日數		行旅死亡人		
	救護中死亡		年未現在員		男 女		男 女		
	男	女	男	女	男	女	男	女	
20	8	42	10	10	1	4,199	840	26	4
23	6	102	10	1	—	1,080	38	845	103
—	—	—	—	—	—	—	—	7	—
33	5	39	5	9	4	5,496	1,155	73	7
56	9	148	23	25	3	7,097	587	1,706	258
1	—	1	—	—	—	3	—	9	—
41	6	34	9	16	7	5,431	766	50	3
101	16	175	23	17	9	5,847	1,412	1,846	347
1	—	—	—	—	—	3	—	4	—
42	9	45	7	16	6	6,152	1,661	38	3
121	28	164	38	22	11	8,680	2,283	1,399	296
1	—	1	—	—	—	44	—	4	—
38	10	44	10	16	5	6,883	1,493	39	6
84	20	186	34	33	17	14,603	1,054	1,465	241
—	—	—	—	—	—	—	—	7	1
122	30	230	44	49	22	21,486	2,547	1,511	248
25	5	41	5	16	3	5,501	1,326	75	11
71	22	183	57	41	16	16,854	5,709	2,281	554
—	—	—	—	—	—	—	—	5	—
96	27	224	62	57	19	22,355	7,035	2,362	565
19	5	45	3	1	1	4,250	798	91	8
73	19	246	48	30	15	18,237	7,035	3,244	592
—	—	—	—	—	—	—	—	11	1
92	24	294	51	31	16	22,487	7,833	3,346	601
14	1	32	3	8	3	3,014	797	74	8
74	21	196	47	43	7	13,139	4,343	1,902	409
—	—	—	—	—	—	—	—	10	2
88	22	228	50	51	10	16,276	5,140	1,986	419
x 1	x 1	x 23	x 1	x 4	x 5	x 1,490	x 1,264	x 45	x 13
8	2	—	4	6	3	2,264	1,091	—	—
x 13	x 6	x 16	x 17	x 54	x 24	x 22,200	x 10,065	x 16	x 18
55	18	207	45	27	11	8,952	4,716	1,726	359
—	—	2	—	—	—	—	—	4	—
x 14	x 6	x 16	x 18	x 88	x 29	x 214	x 11,329	x 16	x 19
68	20	232	49	33	14	23,690	5,807	1,775	372
6	3	23	4	5	3	2,262	1,727	45	7
71	19	195	30	41	12	15,674	4,502	1,378	234
1	—	—	—	—	—	4	—	5	1
78	22	218	34	46	15	17,940	6,229	1,428	242
10	3	30	4	7	5	2,492	1,056	45	4
91	16	274	50	58	18	17,434	4,687	1,738	323
—	—	2	—	—	—	7	—	12	—
101	19	306	54	65	23	19,933	6,643	1,798	327
13	5	27	3	2	7	2,366	2,503	172	4
108	17	281	56	58	26	19,638	7,870	1,754	359
2	—	2	—	—	—	60	—	15	—
123	22	310	59	60	33	22,064	10,373	1,941	363
26	9	32	12	7	7	3,058	3,102	60	20
192	38	332	52	74	35	39,394	12,112	2,267	377
—	—	3	—	—	—	16	—	28	—
218	47	367	64	81	42	43,068	15,214	2,350	397

行旅病人及行旅

	前年越人員	行		旅		合計		内治	
		男	女	男	女	男	女	男	女
大正十三年									
京畿道	2	6	49	9	51	15	30	4	4
忠清北道	17	14	228	49	245	63	101	21	21
忠清南道	—	—	3	—	3	—	1	—	—
全羅北道	1	—	23	5	23	5	2	1	1
全羅南道	—	—	2	1	3	1	—	1	1
慶尙北道	—	—	22	9	22	9	2	2	2
慶尙南道	—	—	2	—	2	—	1	—	—
黃海道	8	2	95	17	103	19	23	6	6
平安南道	—	—	1	—	1	—	—	—	—
平安北道	2	—	36	13	38	13	2	4	4
江原道	10	3	6	8	6	8	4	3	3
咸鏡南道	—	—	94	12	104	15	44	7	7
咸鏡北道	5	1	23	7	23	8	4	1	1
總計	—	—	72	18	77	19	11	7	7
内地人	1	—	6	5	7	5	3	1	1
朝鮮人	—	—	8	2	8	2	1	—	—
外國人	8	1	39	9	47	10	9	4	4
内地人	—	—	4	2	4	2	—	—	—
朝鮮人	—	—	41	8	41	8	2	1	1
外國人	—	—	1	—	1	—	—	—	—
内地人	2	1	45	8	47	9	5	1	1
朝鮮人	—	—	7	—	7	—	1	—	—
外國人	1	—	35	6	36	6	3	2	2
内地人	—	—	2	1	2	1	1	—	—
朝鮮人	1	—	18	—	19	1	4	—	—
外國人	—	—	—	—	—	—	—	—	—
總計	3	7	104	30	107	37	42	9	9
内地人	55	23	754	159	809	182	211	57	57
朝鮮人	—	—	4	—	4	—	1	—	—
外國人	58	30	862	189	920	219	254	66	66

73. 行旅病人及行旅

	前年越人員	行		旅		合計		内治	
		男	女	男	女	男	女	男	女
全身病	—	—	1	—	1	—	—	—	—
精神病	1	6	9	2	10	8	—	—	—
神經系病	13	10	42	18	55	28	11	4	4
循環器病	—	—	10	2	10	2	5	—	—
	6	2	53	12	59	14	10	5	5
	—	—	1	—	1	—	—	—	—
	1	—	2	—	3	—	1	—	—
	1	1	37	7	38	8	2	3	3
	—	—	1	—	1	—	1	—	—

死亡人救護(概)

病	人		死亡		年末現在員		總人員ニ對スル救護延日數		行旅死亡人	
	其ノ他救護ヲ離レタル者	救護中	男	女	男	女	男	女	男	女
1	—	16	7	4	4	2,188	2,459	26	6	
16	5	109	18	19	19	8,041	5,586	449	88	
—	—	2	—	—	—	13	—	3	—	
8	1	12	3	1	—	270	17	105	24	
2	—	1	—	—	—	40	43	4	—	
7	2	13	5	—	—	214	120	198	41	
1	—	—	—	—	—	65	—	4	3	
36	5	20	4	24	4	19,645	3,084	213	34	
1	—	—	—	—	—	66	—	2	1	
7	6	28	2	1	1	196	461	167	31	
—	—	1	2	1	3	313	222	3	4	
15	3	37	1	8	4	4,403	1,071	204	19	
13	4	5	3	1	—	291	307	11	6	
33	3	31	6	2	3	1,702	600	160	32	
—	—	—	—	—	—	—	—	1	—	
1	1	3	3	—	—	95	48	136	28	
1	2	5	—	1	—	553	47	2	—	
15	3	16	1	7	2	2,527	854	108	26	
4	2	—	—	—	—	62	13	—	—	
30	6	9	1	—	—	222	16	105	12	
—	—	1	—	—	—	3	—	15	—	
7	3	26	4	9	1	1,179	138	218	24	
3	—	3	—	—	—	70	—	5	—	
10	—	20	3	3	1	662	112	156	15	
—	1	1	—	—	—	10	11	3	—	
7	—	8	1	—	—	238	5	48	3	
—	—	—	—	—	—	—	—	3	—	
26	9	32	12	7	7	3,658	3,102	60	20	
192	38	332	52	74	35	39,394	12,112	2,267	377	
—	—	3	—	—	—	16	—	23	—	
218	47	367	64	81	42	43,068	15,214	2,350	397	

死亡人病類別

病	人		死亡		年末現在員		總人員ニ對スル救護延日數		行旅死亡人	
	其ノ他救護ヲ離レタル者	救護中	男	女	男	女	男	女	男	女
1	—	—	—	—	—	1	—	2	—	
26	7	20	3	4	2	1,184	761	104	20	
8	—	—	4	2	3	599	1,747	—	4	
18	4	11	1	15	19	7,006	4,957	49	15	
2	1	2	1	1	—	407	100	4	1	
9	4	40	4	—	1	1,552	721	202	34	
—	—	1	—	—	—	1	—	2	—	
1	—	1	—	—	—	222	—	1	—	
12	2	17	2	7	1	2,695	916	93	12	
—	—	—	—	—	—	11	—	—	—	

74. 日本赤十字

	本部	支部	委員部	名譽社員			特別社員		
				内地人	朝鮮人	外國人	内地人	朝鮮人	
累 年 比 較	大正五年末	1	13	124	—	6	—	316	332
	大正六年末	1	13	96	—	5	—	303	357
	大正七年末	1	13	108	—	5	—	298	392
	大正八年末	1	13	142	—	4	—	302	432
	大正九年末	1	13	145	—	4	—	319	476
	大正十年末	1	13	145	—	4	—	322	466
	大正十一年末	1	13	233	—	4	—	634	790
	大正十二年末	1	13	243	—	5	—	695	1,392
大正十三年末	1	13	245	—	5	—	771	884	
大 正 十 三 年 末	本部直營	1	—	—	—	5	—	233	69
	京畿道	—	1	21	—	—	—	99	141
	忠清北道	—	1	10	—	—	—	7	8
	忠清南道	—	1	22	—	—	—	15	38
	全羅北道	—	1	15	—	—	—	85	186
	全羅南道	—	1	25	—	—	—	30	48
	慶尙北道	—	1	24	—	—	—	53	151
	慶尙南道	—	1	20	—	—	—	154	135
	黃海道	—	1	24	—	—	—	26	46
	平安南道	—	1	18	—	—	—	16	13
	平安北道	—	1	21	—	—	—	15	22
	江原道	—	1	15	—	—	—	5	—
	咸鏡南道	—	1	18	—	—	—	27	26
	咸鏡北道	—	1	12	—	—	—	6	1
總計	1	13	245	—	5	—	771	884	

75. 愛國婦人會員

	本部	支部	委員部	特別會員		通常會員		贊助員		合計				
				内地人	朝鮮人	内地人	朝鮮人	内地人	朝鮮人	内地人	朝鮮人	内地人	朝鮮人	計
累 年 比 較	大正五年末	1	13	55	—	3,079	395	7,709	2,580	152	52	10,940	3,029	13,969
	大正六年末	1	13	87	—	3,128	388	7,826	2,589	150	49	11,104	3,020	14,130
	大正七年末	1	13	141	—	3,202	392	8,378	2,707	173	49	11,753	3,148	14,901
	大正八年末	1	13	141	—	3,201	410	8,544	2,734	171	48	11,916	3,192	15,108

字社社員

員	正社員			贊助社員			合計			
	外國人	内地人	朝鮮人	外國人	内地人	朝鮮人	内地人	朝鮮人	外國人	計
2	17,896	16,834	106	5	7	—	18,217	17,179	108	35,504
2	17,354	16,827	111	3	—	—	17,656	17,189	113	34,958
2	17,547	17,554	109	3	—	—	17,848	17,951	111	35,910
2	17,504	17,630	111	2	—	—	17,808	18,066	113	35,987
2	17,372	17,985	111	2	—	—	17,693	18,465	113	36,371
2	18,711	20,027	113	2	—	—	19,035	20,497	115	39,647
2	27,330	41,262	110	—	—	—	27,964	42,056	112	70,132
2	27,343	41,540	112	—	—	—	28,038	42,937	112	71,087
2	27,896	41,982	113	—	—	—	28,667	42,871	115	71,653
2	4,602	597	22	—	—	—	4,835	671	24	5,530
—	2,519	6,160	29	—	—	—	2,618	6,301	29	8,948
—	542	2,317	4	—	—	—	540	2,325	4	2,878
—	1,234	2,173	1	—	—	—	1,249	2,211	1	3,461
—	1,700	3,809	4	—	—	—	1,785	3,995	4	5,784
—	2,206	2,682	3	—	—	—	2,296	2,730	3	5,029
—	2,718	6,200	4	—	—	—	2,771	6,351	4	9,126
—	3,603	4,579	6	—	—	—	3,757	4,714	6	8,477
—	1,095	4,300	—	—	—	—	1,121	4,346	—	5,467
—	1,906	1,436	21	—	—	—	1,922	1,449	21	3,392
—	1,475	3,076	6	—	—	—	1,490	3,098	6	4,594
—	731	1,723	1	—	—	—	736	1,723	1	2,460
—	1,658	1,667	10	—	—	—	1,685	1,693	10	3,388
—	1,847	1,263	2	—	—	—	1,853	1,264	2	3,119
2	27,896	41,982	113	—	—	—	28,667	42,871	115	71,653

愛國婦人會員(續)

	本部	支部	委員部	特別會員		通常會員		贊助員		合計				
				内地人	朝鮮人	内地人	朝鮮人	内地人	朝鮮人	内地人	朝鮮人	計		
累 年 比 較	大正九年末	1	13	142	—	3,390	443	8,818	2,799	174	50	12,382	3,292	15,674
	大正十年末	1	13	144	117	5,626	1,077	13,072	8,079	669	130	20,384	9,004	30,288
	大正十一年末	1	13	223	117	5,632	1,064	14,092	8,811	676	113	20,517	10,000	30,523
	大正十二年末	1	13	223	117	5,765	1,081	14,381	9,327	693	123	20,956	10,550	31,506
	大正十三年末	1	13	229	114	6,029	963	15,057	9,284	694	137	21,894	10,402	32,296

74. 日本赤十字

	本部	支部	委員部	名譽社員			特別社		
				内地人	朝鮮人	外國人	内地人	朝鮮人	
累年比較	大正五年末	1	13	124	—	6	—	316	332
	大正六年末	1	13	96	—	5	—	303	357
	大正七年末	1	13	108	—	5	—	298	392
	大正八年末	1	13	142	—	4	—	302	432
	大正九年末	1	13	145	—	4	—	319	476
	大正十年末	1	13	145	—	4	—	322	466
	大正十一年末	1	13	233	—	4	—	634	790
	大正十二年末	1	13	243	—	5	—	695	1,392
	大正十三年末	1	13	245	—	5	—	771	884
	大正十三年末	本部直營	1	—	—	—	5	—	233
京畿道		—	1	21	—	—	—	99	141
忠清北道		—	1	10	—	—	—	7	8
忠清南道		—	1	22	—	—	—	15	38
全羅北道		—	1	15	—	—	—	85	186
全羅南道		—	1	25	—	—	—	30	48
慶尙北道		—	1	24	—	—	—	53	151
慶尙南道		—	1	20	—	—	—	154	135
黃海道		—	1	24	—	—	—	26	46
平安南道		—	1	18	—	—	—	16	13
平安北道		—	1	21	—	—	—	15	22
江原道		—	1	15	—	—	—	5	—
咸鏡南道		—	1	18	—	—	—	27	26
咸鏡北道	—	1	12	—	—	—	6	1	
總計	1	13	245	—	5	—	771	884	

75. 愛國婦人會員

	本部	支部	委員部	特別會員		通常會員		贊助員		合計				
				内地人	朝鮮人	内地人	朝鮮人	内地人	朝鮮人	内地人	朝鮮人	計		
累年比較	大正五年末	1	13	55	—	3,079	395	7,709	2,580	152	52	10,940	3,020	13,960
	大正六年末	1	13	87	—	3,128	388	7,826	2,589	150	49	11,104	3,020	14,130
	大正七年末	1	13	141	—	3,202	392	8,378	2,707	173	49	11,753	3,148	14,901
	大正八年末	1	13	141	—	3,201	410	8,544	2,734	171	48	11,916	3,192	15,108

字社社員

員	正社員			贊助社員			合計			
	外國人	内地人	朝鮮人	外國人	内地人	朝鮮人	内地人	朝鮮人	外國人	計
2	17,896	16,834	106	5	7	—	18,217	17,179	108	35,504
2	17,354	16,827	111	3	—	—	17,656	17,189	113	34,958
2	17,547	17,554	109	3	—	—	17,848	17,951	111	35,910
2	17,504	17,630	111	2	—	—	17,808	18,066	113	35,987
2	17,372	17,985	111	2	—	—	17,693	18,465	113	36,271
2	18,711	20,027	113	2	—	—	19,035	20,497	115	39,647
2	27,330	41,262	110	—	—	—	27,964	42,056	112	70,132
2	27,343	41,540	112	—	—	—	28,038	42,937	112	71,087
2	27,896	41,982	113	—	—	—	28,667	42,871	115	71,653
2	4,602	597	22	—	—	—	4,835	671	24	5,530
—	2,519	6,160	29	—	—	—	2,618	6,301	29	8,948
—	542	2,317	4	—	—	—	549	2,325	4	2,878
—	1,234	2,173	1	—	—	—	1,249	2,211	1	3,461
—	1,700	3,809	4	—	—	—	1,785	3,995	4	5,784
—	2,266	2,682	3	—	—	—	2,296	2,730	3	5,029
—	2,718	6,200	4	—	—	—	2,771	6,351	4	9,126
—	3,603	4,579	6	—	—	—	3,757	4,714	6	8,477
—	1,095	4,300	—	—	—	—	1,121	4,346	—	5,467
—	1,906	1,436	21	—	—	—	1,922	1,449	21	3,392
—	1,475	3,076	6	—	—	—	1,490	3,098	6	4,594
—	731	1,723	1	—	—	—	736	1,723	1	2,460
—	1,658	1,667	10	—	—	—	1,685	1,693	10	3,388
—	1,847	1,263	2	—	—	—	1,853	1,264	2	3,119
2	27,896	41,982	113	—	—	—	28,667	42,871	115	71,653

愛國婦人會員(續)

累年比較		本部	支部	委員部	特別會員		通常會員		贊助員		合計			
					内地人	朝鮮人	内地人	朝鮮人	内地人	朝鮮人	内地人	朝鮮人	計	
	大正九年末	1	13	142	—	3,390	443	8,818	2,799	174	50	12,382	3,292	15,674
	大正十年末	1	13	144	117	5,026	1,077	13,972	8,679	660	130	20,384	9,004	30,288
	大正十一年末	1	13	223	117	5,632	1,064	14,092	8,811	670	113	20,517	10,006	30,523
	大正十二年末	1	13	223	117	5,765	1,081	14,381	9,327	693	123	20,956	10,550	31,506
	大正十三年末	1	13	229	114	6,029	963	15,057	9,284	694	137	21,894	10,402	32,296

愛國婦人會員(數)

大正	本部	支部	委員部	特別會員		通常會員		贊助員		合計				
				內地人	朝鮮人	內地人	朝鮮人	內地人	朝鮮人	內地人	朝鮮人	計		
				1	2	3	4	5	6	7	8	9	10	
本部	直營	1	—	45	5	1,774	79	2,192	71	311	10	4,322	165	4,487
京畿道	—	1	21	15	—	556	296	1,112	2,440	67	35	1,750	2,771	4,521
忠清北道	—	1	10	—	—	20	5	131	71	3	—	154	76	230
忠清南道	—	1	14	1	—	225	9	800	247	28	19	1,120	275	1,395
全羅北道	—	1	16	—	—	224	70	908	917	30	17	1,162	1,004	2,166
全羅南道	—	1	21	10	3	376	63	1,292	408	32	4	1,710	478	2,188
慶尙北道	—	1	24	21	1	359	45	1,609	570	56	—	2,015	616	2,631
慶尙南道	—	1	21	14	0	732	83	2,171	413	37	12	2,944	517	3,461
黃海道	—	1	17	1	—	130	20	650	1,235	32	9	822	1,264	2,086
平安南道	—	1	14	1	—	693	68	1,038	275	47	8	1,774	351	2,125
平安北道	—	1	20	6	—	464	159	1,262	1,691	13	7	1,745	1,857	3,602
江原道	—	1	21	—	—	69	28	363	365	19	16	451	409	860
咸鏡南道	—	1	17	—	—	165	21	788	409	1	—	954	430	1,384
咸鏡北道	—	1	13	—	—	252	17	671	172	18	—	941	180	1,130
總計	1	13	229	114	18	6,029	963	15,057	9,284	694	137	21,894	10,402	32,296

76. 救恤御下賜金

	明治四十四年度	大正元年度	大正三年度	大正四年度	大正五年度	大正六年度	大正八年度	大正九年度	大正十一年度	大正十二年度	大正十三年度	累計
	京畿道	64	492	—	405	110	95	620	2,100	2,337	200	23,300
忠清北道	275	360	—	—	75	141	—	200	1,000	—	1,500	3,557
忠清南道	1,276	891	—	—	263	145	—	110	40	600	1,300	4,025
全羅北道	1,150	617	—	—	1,540	803	—	3,150	—	—	1,100	8,360
全羅南道	421	—	—	—	241	31	—	330	140	—	100	1,263
慶尙北道	164	116	—	1,174	998	121	1,530	2,670	300	2,300	3,850	13,223
慶尙南道	1,494	95	—	696	1,573	790	190	5,230	550	—	14,550	25,168
黃海道	5,488	—	464	—	—	44	1,480	400	4,433	2,050	500	14,854
平安南道	1,467	—	441	1,562	—	—	170	64	468	8,000	—	12,748
平安北道	536	45	295	1,884	—	—	—	—	—	8,850	—	11,610
江原道	580	78	—	190	900	30	50	110	416	100	3,800	6,263
咸鏡南道	200	—	6,609	—	—	—	8,200	—	316	200	—	15,615
咸鏡北道	—	—	1,091	1,680	—	—	830	—	—	—	—	4,581
總計	13,200	2,700	9,800	7,600	5,700	2,200	13,160	15,000	10,000	22,300	50,000	151,600

大正二年度及同七年同十年度ハ該當事實無シ

77. 罹災者救恤

大正	救恤	救恤人員		救恤金額							
		回數	戶數	實員	延人員	國費	地方費	臨時恩賜金	恩賜救災助基本金	御下賜金	合計
		大正四年度	11	7,907	14,499	50,007	—	1,820	5,493	5,070	7,600
大正五年度	水災	56	298	847	4,115	—	555	125	—	—	680
		4	67	47	47	—	98	—	—	—	98
		7	515	515	515	—	100	—	—	—	100
大正六年度	水災	24	42,181	52,259	78,057	—	3,306	15,643	14,250	5,700	38,899
		11	60	128	128	—	138	—	—	—	188
		3	4	4	4	—	16	—	—	—	16
大正七年度	水災	20	3,226	4,117	6,174	—	2,294	324	—	2,200	4,818
		9	145	536	1,499	—	298	467	—	—	765
		1	788	1,819	17,606	—	—	1,407	—	—	1,407
大正八年度	水災	30	4,159	6,472	25,279	—	2,593	2,198	—	2,200	6,990
		22	2,983	4,546	5,312	—	2,222	1,410	304	—	3,936
		6	127	498	498	—	270	472	—	—	882
大正九年度	水災	14	788	1,819	17,665	—	—	1,407	—	—	1,407
		42	3,898	6,863	23,475	—	2,492	3,239	444	—	6,225
		67	5,383	10,542	62,695	—	7,792	10,099	—	6,481	24,322
大正十年度	水災	11	512	1,905	2,156	—	1,754	23,078	—	—	24,832
		20	10,366	42,784	326,672	9,753	3,066	12,885	769	5,095	31,568
		104	16,261	55,231	391,523	9,753	12,612	46,062	769	11,526	80,722
大正十一年度	水災	127	25,760	54,083	440,125	—	64,898	12,500	1,062	17,415	104,845
		2	520	2,283	50,273	—	—	902	—	1,183	2,085
		4	3,480	5,292	2,174	—	4,435	19,980	—	2,503	26,918
大正十二年度	水災	9	72	317	1,327	—	323	62	—	—	385
		1	369	648	648	—	736	—	—	—	736
		1	1	1	—	—	50	—	—	—	50
大正十三年度	水災	1	80	450	450	—	500	—	—	—	500
		145	30,282	63,074	494,997	—	70,852	42,504	1,062	21,101	138,519
		14	233	823	1,051	—	1,858	411	—	—	2,269
大正十四年度	水災	7	322	1,240	2,230	—	483	—	—	—	483
		2	203	975	9,385	—	1,174	—	—	—	1,439
		4	916	1,562	1,562	—	3,127	—	—	—	3,127
大正十五年度	水災	1	38	191	191	—	264	—	—	—	264
		28	1,712	4,791	14,410	—	6,906	411	—	—	7,582
		172	16,139	35,280	210,183	—	9,500	99,229	1,372	9,906	120,018
大正十六年度	水災	7	222	574	2,412	—	995	433	—	145	1,573
		13	90	242	787	—	—	241	—	335	576
		2	845	2,847	27,801	—	—	1,698	—	—	1,698
大正十七年度	水災	8	131	121	314	—	5	—	—	139	144
		2	139	558	558	—	—	1,193	—	—	1,193
		204	17,560	39,631	242,055	—	10,506	102,794	1,372	10,525	125,197
大正十八年度	水災	119	29,856	80,574	500,247	—	134,359	31,559	58,425	10,482	243,825
		14	352	369	136	—	1,783	106	—	1,450	3,339
		12	222	595	3,461	—	2,103	202	—	400	2,705
大正十九年度	水災	5	11	491	1,931	—	—	429	—	67	496
		1	114	114	117	—	—	1,512	—	—	1,512
		151	30,555	82,053	514,892	—	138,245	33,808	58,425	21,399	251,877
大正二十年度	水災	41	11,039	17,363	58,415	—	6,190	11,986	12,394	1,839	32,409
		8	2,998	4,187	16,685	—	225	5,875	—	—	6,100
		1.1	225	1,717	4,423	—	561	131	—	—	692
大正二十一年度	水災	4	35	37	155	—	15	305	—	—	320
		4	471	2,068	4,489	—	—	1,182	—	—	1,182
		59	67,750	214,455	1,204,250	—	167,230	70,861	—	—	247,091
大正二十二年度	水災	127	82,549	239,827	1,348,358	—	195,403	98,158	12,394	1,839	287,794

罹災者救恤(續)

	救恤人員		救恤金額		臨時恩賜金	恩賜救災助基本金	御賜下金	合計
	回數	戶數	實員	延人員				
大正	京畿道(水害)	1	1,039	4,304	11,028	10,823	640	11,463
	忠清北道(旱害)	1	309	1,590	9,221	2,808	—	2,808
	忠清南道(旱害)	1	225	77	4,020	543	—	543
	全羅北道(旱害)	1	20,966	27,408	94,000	74,335	—	74,335
		3	35	35	35	305	—	305
	全羅南道(旱害)	33	53,000	70,553	214,721	39,590	—	39,590
		4	180	180	180	104	—	104
	慶尙北道(水害)	1	100	106	106	225	—	225
		1	29,941	67,201	163,030	77,075	—	77,075
	慶尙南道(水害)	3	1,032	1,032	1,302	1,091	—	1,091
5		2,358	2,408	2,688	2,524	—	2,524	
黃海道(水害)	16	15,412	45,850	701,212	47,050	—	47,050	
	6	3,144	2	1	4,612	—	4,612	
江原道(水害)	1	2	—	—	20	—	20	
	2	289	—	—	805	—	805	
咸鏡南道(旱害)	26	5,089	11,128	38,900	72	12,394	1,199	13,665
	1	12	1,380	1,380	131	—	—	131
咸鏡北道(旱害)	5	165	897	7,124	—	—	—	1,578
	1	1	2	120	15	—	—	15
度	4	19	116	2,436	266	—	—	266
	4	471	2,068	4,480	1,182	—	—	1,182
咸鏡南道(旱害)	1	12	41	427	181	—	—	181
	1	459	—	—	350	—	—	350
咸鏡北道(旱害)	5	683	3,443	91,287	2,360	—	—	2,360
	41	11,069	17,363	58,415	6,190	11,986	1,839	32,409
總計	8	2,998	4,187	16,635	225	5,875	—	6,100
	11	225	1,717	4,423	561	131	—	692
度	4	36	37	155	15	305	—	320
	4	471	2,068	4,480	1,182	—	—	1,182
總計	59	67,750	214,455	1,284,250	167,230	79,861	1,839	247,091
	127	82,549	239,827	1,348,358	175,403	98,158	1,839	287,794

78. 窮民救助

	新救護者		廢停		死亡		年度末現在人員			救護費
	男	女	計	男	女	計	男	女	計	
大正四年度	15	7	22	14	6	20	1	1	2	100
	425	329	754	131	80	211	13	7	20	658
大正五年度	440	336	776	145	80	231	14	8	22	854
	28	9	37	—	—	—	2	1	3	133
大正六年度	4	1	5	—	—	—	1	—	1	36
	9	5	14	—	—	—	3	2	5	440
大正七年度	13	6	19	—	—	—	4	2	6	476
	28	26	54	28	26	54	—	—	—	221
總計	9,493	6,414	15,907	8,671	5,728	14,400	15	6	21	1,521
	9,521	6,440	15,961	8,699	5,754	14,453	15	6	21	1,539

窮民救助(續)

	新救護者			廢停			死亡			年度末現在人員			救護費
	男	女	計	男	女	計	男	女	計	男	女	計	
大正八年度	1	—	1	—	—	—	—	—	—	1	—	1	61
	117	67	184	—	—	—	12	2	14	95	47	142	1,910
大正九年度	118	67	185	—	—	—	12	2	14	96	47	143	1,980
	2,658	2,470	5,128	2,009	1,924	3,993	3	—	3	618	558	1,176	58
大正十年度	2,658	2,470	5,128	2,009	1,924	3,993	3	—	3	619	558	1,177	13,291
	—	1	1	—	—	—	—	—	—	—	—	—	13,349
大正十一年度	314	129	443	270	108	378	5	3	8	91	51	142	64
	314	130	444	270	108	378	5	4	9	92	51	143	3,740
大正十二年度	1,076	—	1,076	739	634	1,373	35	21	56	981	295	1,276	48
	1,076	893	2,569	739	634	1,373	35	21	56	982	295	1,277	7,738
大正十三年度	—	—	—	—	—	—	1	—	1	—	—	—	20
	491	20	511	720	190	910	8	7	15	101	60	161	5,071
總計	491	20	511	720	190	910	9	7	16	101	60	161	5,001
	32	17	49	5	2	7	8	4	12	104	64	168	5,755
大正十四年度	7	3	10	1	—	1	1	—	1	—	1	1	282
	2	—	2	—	—	—	—	—	—	3	—	3	40
大正十五年度	—	1	1	—	1	1	—	—	—	2	4	6	259
	—	—	—	—	—	—	—	—	—	5	—	5	130
大正十六年度	—	—	—	—	—	—	—	—	—	6	8	14	518
	—	3	3	—	—	—	—	—	—	1	2	3	72
大正十七年度	9	5	14	—	—	—	1	—	1	8	5	13	126
	11	3	14	—	—	—	2	—	2	22	12	34	1,449
大正十八年度	2	—	2	—	—	—	—	—	—	17	4	21	985
	1	2	3	—	—	—	1	1	2	34	21	55	1,373
大正十九年度	—	—	—	—	—	—	2	—	2	3	5	8	385
	—	—	—	—	—	—	—	—	—	3	2	5	130
總計	32	17	49	5	2	7	8	4	12	104	64	168	5,755

79. 救濟所一覽

	出獄人	盲教育	孤兒養育	貧民救濟	旅行人救護	貧民救濟	貧民救濟	貧民救濟	貧民救濟	合計	經營者國籍別			經費		
											內地人	朝鮮人	外國人	合計	歲入	歲出
大正四年度末	20	1	6	9	1	18	2	3	1	61	34	6	21	61	118,088	100,715
大正五年度末	20	1	9	11	1	10	2	1	1	65	33	5	27	65	182,042	170,210
大正六年度末	20	1	9	10	3	20	3	—	—	66	35	5	26	66	241,632	100,065
大正七年度末	20	1	13	13	7	20	3	—	—	77	43	7	27	77	277,285	240,054

救 濟 所 一 覧 (續)

	出獄 人保 護	盲 教 育	孤 兒 養 育	窮 民 救 助	行 旅 人 救 護	貧 民 救 護	癩 者 救 護	四 肢 不 遂 者 救 護	勞 働 者 宿 泊	合 計	經營者國籍別			經 費		
											内地 人	朝鮮 人	外國 人	合計	歳 入	歳 出
累 年 比 較	大正八年末	20	1	15	13	6	20	3	—	78	40	14	24	78	346,666	308,961
	大正九年末	21	1	15	17	10	19	3	2	88	48	12	25	85	494,115	443,519
	大正十年末	24	2	16	12	11	15	3	3	86	52	13	21	86	607,405	557,972
	大正十一年末	26	2	21	10	12	15	4	4	104	64	15	25	104	572,000	570,218
	大正十二年末	26	2	20	10	13	25	4	5	105	67	14	24	105	697,759	697,759
	大正十三年末	27	2	20	12	15	29	4	5	114	75	15	24	114	841,313	841,313
大 正 十 三 年 末	京 畿 道	2	1	7	2	2	9	—	2	25	19	2	4	25	208,944	208,944
	忠 清 北 道	1	—	—	—	1	2	—	—	4	2	—	2	4	31,229	31,229
	忠 清 南 道	2	—	3	2	1	—	—	—	8	4	4	—	8	23,343	23,343
	全 羅 北 道	2	—	3	—	2	3	—	—	10	6	3	1	10	28,364	28,364
	全 羅 南 道	3	—	—	2	—	—	2	—	7	4	2	1	7	124,838	124,838
	慶 尙 北 道	3	—	3	—	1	2	1	—	10	6	1	3	10	113,013	113,013
	慶 尙 南 道	3	—	1	3	2	1	1	—	12	10	—	2	12	98,646	98,646
	黄 海 道	3	—	—	—	—	2	—	—	5	3	—	2	5	30,336	30,336
	平 安 南 道	2	1	2	—	2	5	—	—	13	8	1	4	13	79,062	79,062
	平 安 北 道	1	—	—	2	—	—	—	—	4	2	1	1	4	36,383	36,383
	江 原 道	2	—	1	1	1	2	—	—	7	4	1	2	7	19,208	19,208
	咸 鏡 南 道	2	—	—	—	1	3	—	—	6	4	—	2	6	44,075	44,075
	咸 鏡 北 道	1	—	—	—	2	—	—	—	3	3	—	—	3	3,872	3,872
總 計	27	2	20	12	15	29	4	—	5	114	75	15	24	114	841,313	841,313

官 公 吏 及 恩 給

露光量違いにより重複撮影

救濟所一覽(續)

年次	出稼 人	盲聾 教育	孤兒 教育	孤民 救濟	貧民 救濟	貧民 救濟	貧民 救濟	貧民 救濟	貧民 救濟	貧民 救濟	合計	種別				合計	費 入	費 出
												内地 人	朝鮮 人	外國 人	合計			
大正八年末	26	1	15	13	6	20	3				78	19	11	21	78	319,666	308,961	
大正九年末	21	1	13	11	10	19	3				88	18	12	25	85	191,115	149,519	
大正十年末	24	2	16	11	11	15	3				89	20	13	21	89	697,195	557,972	
大正十一年末	20	2	21	11	12	15	1				104	61	15	25	104	572,000	570,218	
大正十二年末	26	2		16	23	25	1				105	67	11	24	105	697,759	697,759	
大正十三年末	24	2	20	12	15	9	1				104	75	15	21	111	811,313	811,313	
東京	1	1	1	1	1	1					5	19	1	1	5	108,911	28,911	
大正																		
忠清北道	1				1	1					1			2	1	31,229	31,229	
忠清南道	2			1	1						8	1	1			23,343	13,343	
全羅北道	2				2	3					19	6	3	1	19	28,364	28,364	
全羅南道	3						2				5	1	2	1	7	121,838	121,838	
上慶尚北道	5				1	1					19	6	1	3	19	113,013	113,013	
上慶尚南道	3			1	2	1	1				11	10		2	12	98,646	98,646	
黃海道	3				2						5	3		2	5	30,336	30,336	
三平安南道	2	1	2		2	5					13	8	1	1	13	79,062	79,062	
三平安北道	1										4	2	1	1	4	36,383	36,383	
年江原道				1	1						2	1	1	1	7	19,208	19,208	
咸鏡南道					1	3					6	1			6	11,075	11,075	
咸鏡北道	1										3	3			3	3,872	3,872	
總計	27	2	20	12	15	29	4				5	114	75	15	24	114	841,313	841,313

官公吏及恩給

露光量違いにより重複撮影

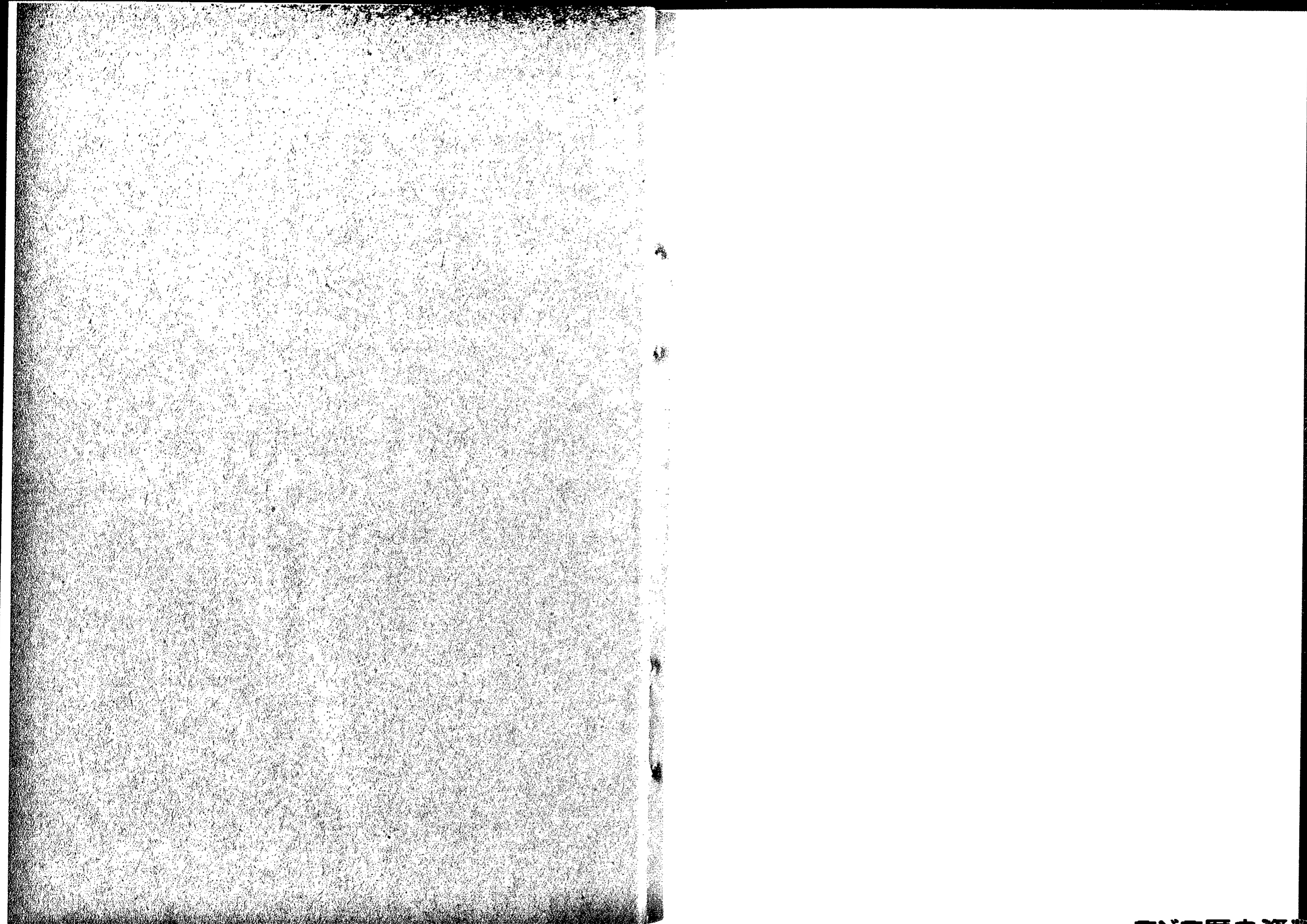

官 公 吏

80. 朝鮮總督府及所

	勅任官		勅任官待遇		奏任官		奏任官待遇		判任官	
	人員	俸給年額	人員	俸給年額	人員	俸給年額	人員	俸給年額	人員	俸給年額
明治四十四年末	43	249,800	35	44,004	1,037	1,797,423	52	39,564	6,008	3,857,720
大正元年末	52	291,321	34	42,864	1,020	1,782,672	45	33,228	7,414	4,090,365
大正二年末	49	272,061	44	45,380	952	1,814,181	53	42,216	7,787	4,383,660
大正三年末	50	275,791	34	43,400	940	1,802,600	50	39,350	8,258	4,607,860
大正四年末	50	270,951	32	40,200	938	1,827,518	50	52,160	8,828	4,758,540
大正五年末	51	275,671	30	37,600	960	1,885,145	55	44,360	7,303	4,529,535
大正六年末	51	263,711	31	38,800	839	1,657,922	59	51,150	6,159	3,719,737
大正七年末	51	265,111	32	40,200	916	1,788,295	57	49,362	6,444	3,855,258
大正八年末	54	275,160	29	31,800	905	2,015,775	76	57,940	7,735	4,873,797
大正九年末	59	402,630	28	43,530	982	3,163,086	71	87,053	8,157	9,089,402
大正十年末	65	438,030	33	122,480	1,126	3,557,562	77	97,360	9,242	10,480,371
大正十一年末	64	443,840	22	42,100	1,222	3,985,940	89	107,700	9,656	11,076,723
大正十二年末	64	445,820	24	47,600	1,233	4,018,869	90	108,040	9,787	11,441,280
大正十三年末	52	361,840	24	47,600	1,150	3,598,055	75	81,520	8,931	10,111,139

本表勅任官中ニハ親任官 2人俸給年額21,800圓親任官待遇 4人俸給年額 12,500圓ヲ含ム次表亦同シ

81. 朝鮮總督府及所屬官

	勅任官		勅任官待遇		奏任官		奏任官待遇	
	人員	俸給年額	人員	俸給年額	人員	俸給年額	人員	俸給年額
總督府	官房	内地人	4	28,980	—	—	14	68,460
		朝鮮人	—	—	—	—	—	—
	內務局	内地人	2	15,820	—	—	24	104,710
		朝鮮人	—	—	—	—	1	3,100
	財務局	内地人	1	7,980	—	—	7	35,000
		朝鮮人	—	—	—	—	1	3,800
	殖産局	内地人	2	15,260	—	—	40	151,480
		朝鮮人	—	—	—	—	1	2,400
	法務局	内地人	1	9,100	—	—	2	9,600
		朝鮮人	—	—	—	—	—	—
學務局	内地人	—	—	—	—	8	29,400	
	朝鮮人	1	6,500	—	—	3	6,300	
警務局	内地人	—	—	—	—	15	61,180	
	朝鮮人	—	—	—	—	—	—	
合計	内地人	11	85,120	—	—	110	459,890	
	朝鮮人	1	6,500	—	—	6	15,600	

及 恩 給

屬官署職員俸給 (×印ハ外國人ヲ示シ 外書トス)

判任官待遇	合 計		囑 託		雇 員		休 職 官 吏							
	人員	俸給年額	人員	俸給年額	人員	俸給年額	人員	俸給年額	合計					
2,994	1,110,708	10,769	7,099,285	9,297人	2,044,728	4	13	17						
3,325	1,216,200	11,899	7,450,710	9,860	2,684,172	14	41	55						
3,909	1,347,056	12,854	7,905,954	186	131,972	10,360	2,467,380	10	6	16				
3,916	899,520	13,248	7,668,527	169	127,018	11,454	2,627,872	11	11	22				
4,080	1,414,750	13,993	8,364,119	199	147,116	11,743	2,767,707	7	12	19				
4,228	1,323,406	13,627	8,095,777	403	293,627	12,347	2,852,201	4	4	8				
3,615	1,256,316	10,754	6,987,636	375	250,834	9,228	2,072,571	4	6	10				
3,581	1,275,174	11,081	7,273,400	209	139,388	10,012	2,124,898	5	5	10				
10,346	5,227,573	25,202	12,482,045	219	163,164	7,813	2,106,103	23	7	30				
18,956	12,595,292	28,253	25,380,993	×	1	×	2,160	261	344,491	7,930	3,810,161	22	21	43
19,359	13,444,175	29,902	28,139,978	×	4	×	6,720	291	350,414	9,101	4,595,139	46	31	77
20,023	13,900,391	31,076	29,556,694	×	4	×	7,440	394	497,612	10,333	5,116,462	36	34	70
20,215	12,288,068	31,413	28,349,677	×	5	×	7,680	395	496,003	10,834	5,371,796	21	36	57
18,340	12,508,308	28,572	26,709,462	×	7	×	16,920	358	464,163	10,035	4,887,048	26	51	77

署職員俸給官署別 大正十三年末 (×印ハ外國人ヲ示シ 外書トス)

判任官	判任官待遇		囑 託		雇 員		合 計	
	人員	俸給年額	人員	俸給年額	人員	俸給年額	人員	俸給年額
58	90,432	—	—	—	14	32,840	112	86,328
1	900	—	—	×	1	3,180	—	—
173	287,972	—	—	—	1	1,200	18	11,832
14	12,420	—	—	—	6	9,600	139	133,320
37	59,712	—	—	—	2	3,600	26	17,972
—	—	—	—	—	—	—	42	29,856
182	284,160	—	—	—	—	—	6	3,048
11	9,900	—	—	—	3	6,500	182	155,232
13	16,416	—	—	—	—	—	139	75,314
—	—	—	—	—	—	—	10	6,156
42	69,144	—	—	—	—	—	—	—
5	4,380	—	—	—	15	12,944	36	24,948
24	34,512	—	—	—	1	900	22	12,432
5	4,200	—	—	—	4	7,140	48	35,868
529	842,348	—	—	—	7	9,276	7	5,268
36	31,860	—	—	×	42	69,084	569	471,708
—	—	—	—	×	1	3,180	—	—
—	—	—	—	×	11	14,976	218	125,800

朝鮮總督府及所屬官

	勅任官		勅任官待遇		奏任官		奏任官待遇	
	人員	俸給年額	人員	俸給年額	人員	俸給年額	人員	俸給年額
林野調査委員會 {内地人 朝鮮人	—	—	—	—	3	8,820	—	—
中 樞 院 {内地人 朝鮮人	4	12,500	23	47,000	1	5,740	41	37,800
所 遞 信 局 遞 信 局 {内地人 朝鮮人	2	14,700	—	—	21	80,500	—	—
海 事 出 張 所 {内地人 朝鮮人	—	—	—	—	5	15,800	—	—
航 路 標 識 {内地人 朝鮮人	—	—	—	—	—	—	—	—
郵 便 爲 替 貯 金 管 理 所 {内地人 朝鮮人	—	—	—	—	—	—	—	—
郵 便、電 信、電 話 局 {内地人 朝鮮人	—	—	—	—	14	40,520	—	—
郵 便 所 {内地人 朝鮮人	—	—	—	—	—	—	—	—
計 {内地人 朝鮮人	2	14,700	—	—	40	136,880	—	—
專 賣 局 本 局 {内地人 朝鮮人	1	7,980	—	—	9	30,240	—	—
支 局 {内地人 朝鮮人	—	—	—	—	19	76,380	—	—
計 {内地人 朝鮮人	1	7,980	—	—	28	106,620	—	—
稅 關 仁 川 稅 關 {内地人 朝鮮人	—	—	—	—	6	21,140	—	—
釜 山 稅 關 {内地人 朝鮮人	—	—	—	—	2	9,100	—	—
新 義 州 稅 關 {内地人 朝鮮人	—	—	—	—	2	9,000	—	—
計 {内地人 朝鮮人	—	—	—	—	10	39,300	—	—
裁 判 所 高 等 法 院 {内地人 朝鮮人	3	25,480	—	—	12	63,560	—	—
京 城 覆 審 法 院 覆 審 法 院 {内地人 朝鮮人	2	15,200	—	—	12	47,740	—	—
地 方 法 院 地 方 法 院 {内地人 朝鮮人	2	13,440	—	—	33	126,190	2	2,200
地 方 法 院 支 廳 地 方 法 院 支 廳 {内地人 朝鮮人	—	—	—	—	29	95,600	—	—
地 方 法 院 出 張 所 地 方 法 院 出 張 所 {内地人 朝鮮人	—	—	—	—	7	10,600	—	—
計 {内地人 朝鮮人	2	28,700	—	—	74	269,590	2	2,200
	—	—	—	—	15	24,200	—	—

署職員俸給官署別 (續)

列任官		列任官待遇		嘱託		雇員		合計	
人員	俸給年額	人員	俸給年額	人員	俸給年額	人員	俸給年額	人員	俸給年額
4	6,624	—	—	—	—	5	4,008	12	10,452
2	2,580	—	—	—	—	9	5,736	11	8,316
6	10,464	—	—	10	21,260	2	1,370	19	38,834
1	900	—	—	10	21,500	12	1,944	101	124,344
188	270,048	—	—	10	25,260	165	111,378	392	501,886
2	2,100	—	—	4	3,996	20	11,734	26	17,830
30	42,439	—	—	—	—	18	13,391	53	71,690
—	—	—	—	—	—	2	1,101	2	1,101
91	102,564	—	—	—	—	11	7,448	102	110,012
9	6,185	—	—	—	—	—	—	9	6,185
58	70,214	—	—	2	2,040	228	111,744	288	183,998
—	—	—	—	—	—	9	4,581	9	4,581
888	1,076,178	—	—	5	2,160	2,260	1,098,080	3,167	2,216,047
5	4,128	—	—	—	—	537	241,307	542	245,435
518	100,392	—	—	—	—	579	198,397	1,097	298,789
23	2,400	—	—	—	—	1,030	271,222	1,053	273,622
1,773	1,661,836	—	—	23	29,460	3,261	1,540,447	5,099	3,383,322
39	14,813	—	—	4	3,996	1,598	529,945	1,641	548,754
34	53,293	—	—	1	600	37	31,188	82	123,301
—	—	—	—	—	—	14	4,244	14	4,244
265	361,811	—	—	5	7,248	248	200,204	537	644,643
92	66,840	—	—	9	3,108	152	73,650	253	143,598
299	415,104	—	—	6	7,848	285	231,392	619	767,944
92	66,840	—	—	9	3,108	166	77,894	267	147,842
100	121,611	—	—	—	—	37	26,352	143	169,103
1	672	—	—	—	—	13	6,036	14	6,708
69	82,484	—	—	x	1	x	300	x	300
69	80,645	—	—	—	—	36	24,312	107	115,896
2	1,224	—	—	—	—	26	18,180	97	107,885
238	284,740	—	—	—	—	4	2,400	6	3,624
3	1,896	—	—	—	—	99	68,844	347	392,884
—	—	—	—	x	1	x	300	x	300
7	13,152	—	—	—	—	17	8,436	20	10,332
1	900	—	—	—	—	5	2,868	27	105,060
—	—	—	—	—	—	—	—	1	900
9	13,728	—	—	—	—	7	4,044	30	80,772
2	2,220	—	—	—	—	3	980	6	6,009
44	61,544	—	—	—	—	31	16,332	112	219,706
25	20,400	11	5,280	—	—	21	7,800	64	44,280
53	64,078	—	—	—	—	20	9,372	102	169,110
49	36,600	—	—	—	—	29	10,044	85	57,244
67	74,052	—	—	—	—	—	—	67	74,052
—	—	—	—	—	—	66	28,728	66	28,728
173	213,402	—	—	—	—	58	29,748	311	543,640
76	59,220	11	5,280	—	—	119	47,561	221	186,261

朝鮮總督府及所屬官

所屬	職別	職名	勅任官		勅任官待遇		奏任官		奏任官待遇	
			人員	俸給年額	人員	俸給年額	人員	俸給年額	人員	俸給年額
所屬	裁判所	覆審法院	2	14,560	—	—	8	28,420	—	—
		地方法院	—	—	—	—	10	89,450	—	—
		地方法院支廳	—	—	—	—	7	10,890	—	—
		地方法院出張所	—	—	—	—	14	41,940	—	—
		計	2	14,560	—	—	41	159,810	—	—
	大邱裁判所	覆審法院	2	14,560	—	—	11	43,960	—	—
		地方法院	1	6,720	—	—	20	114,380	1	1,940
		地方法院支廳	—	—	—	—	6	8,400	1	1,100
		地方法院出張所	—	—	—	—	37	127,950	—	—
		計	3	21,280	—	—	77	286,290	1	1,940
合計		12	90,020	—	—	204	770,250	3	4,140	
官署	刑務所	京城刑務所	—	—	—	—	1	3,360	2	4,480
		西大門刑務所	—	—	—	—	2	6,020	2	5,740
		公州刑務所	—	—	—	—	2	5,040	1	2,520
		大田刑務所	—	—	—	—	1	2,800	2	4,760
		咸興刑務所	—	—	—	—	1	3,360	1	2,520
		清津刑務所	—	—	—	—	1	2,400	—	—
		平壤刑務所	—	—	—	—	1	2,800	1	2,520
		新義州刑務所	—	—	—	—	1	2,700	—	—
		海州刑務所	—	—	—	—	1	2,800	1	2,800
		大邱刑務所	—	—	—	—	1	3,780	—	—
		釜山刑務所	—	—	—	—	2	4,760	2	3,640

署職員俸給官署別 (續)

列任官	列任官待遇	嘱託		雇員		合計	
		人員	俸給年額	人員	俸給年額	人員	俸給年額
7	11,232	—	—	—	—	22	57,212
1	840	—	—	—	—	2	2,840
28	38,634	—	—	—	—	57	124,376
16	13,020	4	1,920	1	1,080	48	34,164
22	29,262	—	—	—	—	3	1,488
25	19,320	1	480	—	—	24	8,602
38	44,892	—	—	—	—	37	13,163
95	124,020	—	—	—	—	18	9,780
42	33,180	5	2,400	1	1,080	81	29,109
10	15,168	—	—	—	—	9	4,592
2	1,860	—	—	—	—	4	5,860
48	60,960	—	—	—	—	40	18,297
27	18,600	6	2,880	—	—	14	5,532
72	84,762	—	—	—	—	25	10,937
58	41,400	1	480	—	—	42	15,144
63	70,320	—	—	—	—	8	3,641
1	780	—	—	—	—	72	25,920
193	231,216	—	—	—	—	82	37,467
88	62,640	7	3,360	—	—	128	46,596
468	581,790	—	—	—	—	163	79,863
207	155,940	23	11,040	1	1,080	328	123,266
7	11,232	77	67,233	2	2,100	10	9,780
2	2,220	57	23,520	1	1,200	2	1,404
11	14,880	138	118,373	2	1,500	8	7,632
4	3,540	96	39,696	—	—	—	—
5	6,528	68	57,048	2	1,776	5	6,927
2	1,320	45	18,060	1	1,080	1	306
6	8,352	46	38,467	2	936	7	6,876
1	780	33	12,960	—	—	—	—
6	8,352	67	57,550	3	2,940	6	5,448
2	1,380	42	17,184	—	—	1	924
3	4,182	23	22,577	—	—	1	1,044
1	600	12	5,292	—	—	—	—
9	11,616	118	100,300	5	3,480	8	6,832
2	2,040	76	32,760	2	2,160	1	780
5	6,936	42	36,016	1	660	2	1,800
1	540	23	9,300	1	900	—	—
5	6,720	59	49,325	—	—	1	960
2	1,380	37	14,832	—	—	1	600
8	11,424	104	92,712	2	1,020	7	5,302
3	2,460	75	30,684	—	—	1	204
9	12,096	88	77,373	2	720	5	5,016
1	480	53	21,072	1	1,020	—	—

朝鮮總督府及所屬官

	勅任官		勅任官待遇		奏任官		奏任官待遇			
	人員	俸給年額	人員	俸給年額	人員	俸給年額	人員	俸給年額		
所	刑務所	光州刑務所 {內地人 朝鮮人}	—	—	—	—	1	2,540	1	3,360
		木浦刑務所 {內地人 朝鮮人}	—	—	—	—	1	2,520	—	—
	刑務所	全州刑務所 {內地人 朝鮮人}	—	—	—	—	1	3,360	1	1,960
		開城少年刑務所 {內地人 朝鮮人}	—	—	—	—	1	2,520	—	—
		金泉少年刑務所 {內地人 朝鮮人}	—	—	—	—	1	2,240	—	—
	計	{內地人 朝鮮人}	—	—	—	—	19	53,000	14	34,300
屬官	供給局 {內地人}	—	—	—	—	—	—	—	—	—
	營林廠 {內地人 朝鮮人}	1	7,200	—	—	7	25,050	—	—	—
		醫院 {內地人 朝鮮人}	2	15,260	—	—	17	68,040	—	—
	濟生院 {內地人 朝鮮人}		—	—	—	—	2	4,760	—	—
		勸業模範場 {內地人 朝鮮人}	1	7,700	—	—	5	16,940	—	—
	中央試驗場 {內地人 朝鮮人}		1	7,700	—	—	5	16,660	—	—
		獸疫血清製造所 {內地人}	—	—	—	—	6	21,140	—	—
	警察官講習所 {內地人 朝鮮人}		—	—	—	—	4	14,420	—	—
		水產試驗場 {內地人 朝鮮人}	—	—	—	—	3	10,360	—	—
	林業試驗場 {內地人 朝鮮人}		—	—	—	—	3	11,060	—	—
		大學豫科 {內地人 朝鮮人}	—	—	—	—	14	47,180	—	—
	京城法學專門學校 {內地人 朝鮮人}		—	—	—	—	5	19,040	—	—
		京城醫學專門學校 {內地人 朝鮮人}	—	—	—	—	6	26,040	—	—
	京城高等工業學校 {內地人 朝鮮人}		—	—	—	—	11	35,700	—	—
		京城高等商業學校 {內地人 朝鮮人}	1	6,720	—	—	8	24,070	—	—
	水原高等農林學校 {內地人 朝鮮人}		—	—	—	—	8	20,720	—	—
		京城師範學校 {內地人 朝鮮人}	—	—	—	—	1	1,600	—	—
	京城中學校 {內地人 朝鮮人}		—	—	—	—	3	13,020	—	—
		—	—	—	—	7	21,560	—	—	—

署職員俸給官署別 (續)

判任官	判任官待遇		嘱託		雇員		合計		
	人員	俸給年額	人員	俸給年額	人員	俸給年額	人員	俸給年額	
5	5,370	46	38,534	—	—	5	4,944	58	54,754
1	780	28	11,220	—	—	—	—	29	12,000
4	4,800	33	28,498	—	—	4	3,960	42	39,778
1	480	23	9,064	—	—	—	—	24	9,564
6	8,736	67	58,512	1	660	4	4,908	80	78,136
1	780	39	15,528	—	—	—	—	40	16,308
2	2,880	25	23,203	—	—	4	4,200	32	32,803
1	540	14	5,084	—	—	—	—	15	5,624
2	2,592	30	27,206	—	—	—	—	33	32,038
1	480	15	5,700	—	—	—	—	16	6,180
93	126,702	1,031	894,425	22	15,792	77	75,389	1,256	1,199,008
26	19,800	668	271,976	6	6,300	7	4,368	707	302,504
11	19,307	—	—	—	—	—	—	11	19,307
122	165,612	—	—	5	3,120	76	72,600	211	273,582
—	—	—	—	—	—	11	9,720	11	9,720
28	45,408	—	—	3	1,140	43	22,056	93	151,904
8	6,660	—	—	1	960	20	3,456	29	11,076
10	15,456	—	—	1	1,680	7	6,096	20	27,992
3	2,940	—	—	—	—	2	1,068	5	4,008
28	43,104	—	—	2	1,333	23	17,322	59	86,399
—	—	—	—	1	720	2	1,524	3	2,244
10	15,840	—	—	—	—	14	11,424	30	51,624
2	2,100	—	—	—	—	3	2,280	5	4,380
8	11,520	—	—	—	—	5	4,584	19	37,244
4	5,052	—	—	4	3,444	2	1,488	14	25,304
2	2,220	—	—	—	—	1	648	3	2,868
14	22,560	—	—	—	—	14	11,544	31	44,464
—	—	—	—	—	—	3	1,440	3	1,440
11	14,842	—	—	2	600	13	9,168	29	35,670
3	2,400	—	—	—	—	5	2,856	8	5,256
2	4,128	—	—	4	6,400	8	6,312	28	64,020
—	—	—	—	1	7,800	1	696	1	7,800
4	7,168	—	—	2	4,440	2	1,380	13	32,028
1	1,020	—	—	—	—	—	—	1	1,020
5	9,024	—	—	5	9,876	5	3,000	21	47,040
1	1,020	—	—	1	1,800	2	840	4	3,660
6	10,176	—	—	7	9,780	3	2,412	27	58,068
1	840	—	—	—	—	—	—	1	840
5	9,312	—	—	2	4,600	4	3,300	20	48,012
—	—	—	—	—	—	—	—	—	—
9	15,648	—	—	2	3,300	10	7,440	20	47,108
—	—	—	—	—	—	3	1,668	4	3,208
41	65,825	—	—	6	6,720	4	2,808	54	88,373
4	3,444	—	—	2	1,800	1	420	7	5,004
21	42,816	—	—	6	12,700	2	1,476	36	78,552
—	—	—	—	1	2,160	—	—	1	2,160

朝鮮總督府及所屬官

	勅任官		勅任官待遇		奏任官		奏任官待遇	
	人員	俸給年額	人員	俸給年額	人員	俸給年額	人員	俸給年額
所屬官	釜山中學校 {內地人	—	—	—	4	12,460	—	—
	平壤中學校 {內地人	—	—	—	4	11,900	—	—
	龍山中學校 {內地人 朝鮮人	—	—	—	7	21,500	—	—
	大田中學校 {內地人 朝鮮人	—	—	—	3	10,080	—	—
	元山中學校 {內地人 朝鮮人	—	—	—	3	8,820	—	—
	大邱中學校 {內地人	—	—	—	4	11,620	—	—
	光州中學校 {內地人	—	—	—	3	8,400	—	—
	羅南中學校 {內地人	—	—	—	2	6,750	—	—
	京城第一高等普通學校 {內地人 朝鮮人	—	—	—	5	15,120	—	—
	京城第二高等普通學校 {內地人 朝鮮人	—	—	—	2	3,000	—	—
	京城第二高等普通學校 {內地人 朝鮮人	—	—	—	4	12,000	—	—
	平壤高等普通學校 {內地人 朝鮮人	—	—	—	1	1,100	—	—
	平壤高等普通學校 {內地人 朝鮮人	—	—	—	4	12,320	—	—
	大邱高等普通學校 {內地人 朝鮮人	—	—	—	2	6,300	—	—
	咸興高等普通學校 {內地人 朝鮮人	—	—	—	1	1,200	—	—
	咸興高等普通學校 {內地人 朝鮮人	—	—	—	4	11,620	—	—
	全州高等普通學校 {內地人 朝鮮人	—	—	—	3	9,600	—	—
	新義州高等普通學校 {內地人 朝鮮人	—	—	—	3	10,800	—	—
	光州高等普通學校 {內地人 朝鮮人	—	—	—	3	9,380	—	—
	公州高等普通學校 {內地人 朝鮮人	—	—	—	3	8,540	—	—
	東萊高等普通學校 {內地人 朝鮮人	—	—	—	3	8,820	—	—
	海州高等普通學校 {內地人 朝鮮人	—	—	—	3	8,960	—	—
	鏡城高等普通學校 {內地人 朝鮮人	—	—	—	4	12,450	—	—
	清州高等普通學校 {內地人 朝鮮人	—	—	—	1	3,360	—	—
	春川高等普通學校 {內地人 朝鮮人	—	—	—	1	3,780	—	—
	京城女子高等普通學校 {內地人 朝鮮人	—	—	—	3	10,500	—	—
	京城女子高等普通學校 {內地人 朝鮮人	—	—	—	1	2,000	—	—
	平壤女子高等普通學校 {內地人 朝鮮人	—	—	—	4	12,180	—	—
	京城工業學校 {內地人 朝鮮人	—	—	—	3	7,560	—	—
	裡里農林學校 {內地人 朝鮮人	—	—	—	4	11,620	—	—
	永興學校 {內地人 朝鮮人	—	—	—	1	3,780	—	—
	圖書館 {內地人	—	—	—	1	3,360	—	—
	經濟學院 {朝鮮人	—	—	1	600	—	16	4,180

署職員俸給官署別 (續)

列任官	列任官待遇		嘱託	嘱託		雇員	雇員		合計	
	人員	俸給年額		人員	俸給年額		人員	俸給年額	人員	俸給年額
14	27,552	—	—	—	7	9,504	2	1,356	27	50,872
14	28,032	—	—	—	4	5,280	2	1,524	24	40,736
19	38,400	—	—	—	8	13,896	2	1,428	30	75,284
—	—	—	×	1	1,440	—	—	×	1	1,440
16	33,120	—	—	—	3	4,680	4	2,970	26	50,850
—	—	—	—	—	—	—	—	—	—	—
12	22,368	—	—	—	4	6,312	1	540	20	38,040
—	—	—	×	1	1,320	—	—	×	1	1,320
14	20,688	—	—	—	3	6,000	2	1,860	23	46,168
7	12,480	—	—	—	1	2,160	1	1,020	12	24,060
2	3,876	—	—	—	7	4,740	1	720	12	10,086
21	40,224	—	—	—	6	10,192	4	3,000	36	68,536
2	1,620	—	—	—	—	—	—	—	4	4,620
14	24,768	—	—	—	5	8,460	2	1,452	25	47,280
1	900	—	—	—	—	—	1	540	3	2,540
19	37,536	—	—	—	5	6,888	2	1,632	30	58,376
6	5,244	—	×	1	720	—	—	×	1	720
—	—	—	—	3	2,440	3	972	—	12	8,656
14	28,320	—	—	—	3	3,624	2	1,620	21	39,864
1	1,200	—	—	—	1	360	1	540	4	3,300
11	21,984	—	—	—	1	1,920	2	1,920	18	37,444
2	1,860	—	—	—	—	—	1	600	3	2,460
11	21,408	—	—	—	3	4,248	3	2,400	20	37,716
2	2,040	—	—	—	1	660	—	—	3	2,700
10	19,680	—	—	—	2	5,040	2	1,800	17	37,326
2	2,100	—	—	—	—	—	—	—	2	2,100
12	21,408	—	—	—	2	3,360	1	780	18	34,928
2	1,740	—	—	—	—	—	2	660	4	2,400
10	17,856	—	—	—	1	1,080	1	780	15	28,256
2	2,220	—	—	—	—	—	—	—	2	2,220
7	13,632	—	—	—	6	7,632	2	2,532	18	32,616
1	780	—	—	—	—	—	1	540	2	1,320
8	13,404	—	—	—	2	4,560	2	1,800	15	28,724
1	840	—	—	—	—	—	—	—	1	840
9	15,546	—	—	—	1	420	—	—	14	28,416
—	—	—	—	—	1	660	1	420	2	1,080
4	7,104	—	—	—	1	1,440	1	660	7	12,564
—	—	—	—	—	1	600	—	—	1	600
3	5,568	—	—	—	—	—	—	—	1	972
1	840	—	—	—	—	—	1	972	5	10,320
16	27,744	—	—	—	1	1,020	5	3,303	25	42,567
6	5,400	—	—	—	—	—	—	—	7	7,400
9	16,224	—	—	—	1	960	—	—	14	29,364
2	1,620	—	—	—	2	852	1	432	5	2,904
10	19,680	—	—	—	3	2,760	2	1,740	18	31,740
2	2,040	—	—	—	—	—	—	—	2	2,040
8	15,075	—	—	—	2	3,252	5	3,935	10	33,882
1	900	—	—	—	—	—	1	504	2	1,404
2	2,337	—	—	—	—	—	2	1,584	5	7,701
—	—	—	—	—	1	1,560	—	—	1	1,560
1	1,440	—	—	—	—	—	—	—	2	4,800
—	—	—	—	—	—	—	—	—	20	6,880

朝鮮總督府及所屬官

所屬官	道	府	郡	慈惠醫院	勅任官		勅任官待遇		奏任官		奏任官待遇	
					人員	俸給年額	人員	俸給年額	人員	俸給年額	人員	俸給年額
地	京畿道	道	內地人	1	7,700	—	—	21	73,500	—	—	—
			朝鮮人	1	4,800	—	—	1	1,900	—	—	—
		府	內地人	—	—	—	—	5	22,540	—	—	—
			朝鮮人	—	—	—	—	1	1,400	—	—	—
	忠清北道	道	內地人	—	—	—	—	—	7	24,920	—	—
			朝鮮人	—	6,000	—	—	1	3,100	—	—	—
		郡	內地人	—	—	—	—	1	3,360	—	—	—
			朝鮮人	—	—	—	—	8	13,600	—	—	—
	忠清南道	道	內地人	—	—	—	—	—	8	31,780	—	—
			朝鮮人	—	5,200	—	—	2	4,700	—	—	—
		郡	內地人	—	—	—	—	4	11,060	—	—	—
			朝鮮人	—	—	—	—	10	13,800	—	—	—
全羅北道	道	內地人	—	—	—	—	—	11	36,260	—	—	
		朝鮮人	—	7,700	—	—	3	7,200	—	—	—	
	府	內地人	—	—	—	—	1	3,780	—	—	—	
		朝鮮人	—	—	—	—	2	5,040	—	—	—	
全羅南道	道	內地人	—	—	—	—	—	11	34,440	—	—	
		朝鮮人	—	5,500	—	—	3	6,700	—	—	—	
	府	內地人	—	—	—	—	1	2,800	—	—	—	
		朝鮮人	—	—	—	—	20	29,800	—	—	—	
慶尙北道	道	內地人	—	—	—	—	—	12	41,020	—	—	
		朝鮮人	—	7,700	—	—	1	3,400	—	—	—	
	府	內地人	—	—	—	—	1	5,320	—	—	—	
		朝鮮人	—	—	—	—	2	4,480	—	—	—	
廳	道	內地人	—	—	—	—	—	20	33,700	—	—	
		朝鮮人	—	—	—	—	1	3,360	—	—	—	
	府	內地人	—	—	—	—	—	—	11	40,180	—	—
		朝鮮人	—	—	—	—	1	1,200	—	—	—	

署職員俸給官署別 (續)

人員	俸給年額	勅任官待遇		職		員		合	
		人員	俸給年額	人員	俸給年額	人員	俸給年額	人員	俸給年額
183	249,717	1,115	930,096	4	4,740	27	18,816	1,351	1,284,569
44	31,140	899	400,993	1	1,080	39	19,584	985	459,557
38	55,104	—	—	—	—	13	8,400	50	86,044
18	14,340	—	—	—	—	26	12,678	45	28,418
76	99,328	—	—	—	—	3	2,220	82	109,608
121	83,880	—	—	—	—	172	61,460	310	173,540
3	4,704	—	—	—	—	4	2,772	9	14,056
1	840	—	—	—	—	1	756	2	1,596
74	101,330	282	233,664	1	1,380	11	7,620	375	368,904
15	10,422	231	102,192	—	—	19	8,772	267	130,486
36	45,696	—	—	—	—	7	4,536	44	53,592
60	44,400	—	—	—	—	75	27,280	143	85,280
5	7,776	—	—	—	—	3	2,004	11	19,800
1	900	—	—	—	—	3	1,572	4	2,472
90	115,238	451	372,374	17	18,960	20	13,740	586	552,092
22	15,168	362	154,836	3	3,180	19	7,896	409	190,980
58	72,672	—	—	—	—	23	13,668	85	97,400
81	63,960	—	—	—	—	89	34,572	183	112,332
4	6,624	—	—	—	—	3	2,676	9	17,420
2	1,800	—	—	—	—	2	924	4	2,724
93	123,630	507	419,922	1	1,380	28	18,540	641	607,433
20	14,604	411	181,896	—	—	13	6,168	447	209,868
5	6,240	—	—	—	—	1	504	7	10,584
4	2,760	—	—	—	—	2	1,020	6	3,780
65	82,406	—	—	—	—	32	19,522	99	106,968
84	60,780	—	—	—	—	93	33,662	189	115,042
10	16,320	—	—	—	—	12	10,044	30	49,224
3	2,700	—	—	—	—	2	888	5	3,588
122	160,940	709	593,701	1	1,800	31	20,976	874	811,857
27	18,504	540	236,292	—	—	16	7,488	587	274,484
5	7,392	—	—	—	—	6	3,900	12	14,092
4	2,700	—	—	—	—	2	800	6	3,500
88	107,812	—	—	—	—	40	18,682	120	129,294
116	84,960	—	—	—	—	180	55,250	316	170,019
6	7,752	—	—	—	—	2	660	9	10,812
10	6,120	—	—	—	—	14	4,104	24	10,224
14	23,628	—	—	—	—	16	12,372	38	67,780
5	5,340	—	—	—	—	4	1,632	9	6,072
128	168,409	776	646,572	—	—	33	22,068	950	885,769
30	15,944	604	267,660	—	—	13	6,648	648	293,652
12	17,144	—	—	—	—	12	7,236	25	29,700
7	5,460	—	—	—	—	3	1,380	10	6,840
96	118,956	—	—	—	—	18	9,432	116	132,568
144	104,112	—	—	—	—	102	67,431	356	205,243
1	1,344	—	—	—	—	3	1,200	5	5,004
4	3,480	—	—	—	—	1	12	5	3,492
14	19,200	—	—	—	—	20	27,900	45	87,370
4	3,180	—	—	—	—	1	504	6	4,884

朝鮮總督府及所屬官

所屬地方官	道	府	郡	慈惠醫院	勅任官		勅任官待遇		奏任官		奏任官待遇		
					人員	俸給年額	人員	俸給年額	人員	俸給年額	人員	俸給年額	
地方官	慶尚南道	道	內地人 朝鮮人	—	1	7,280	—	—	13	45,920	—	—	
													3
		府	內地人 朝鮮人	—	—	—	—	—	—	2	9,100	—	—
	郡	內地人 朝鮮人	—	—	—	—	—	—	2	5,320	—	—	
													16
	慈惠醫院	內地人 朝鮮人	—	—	—	—	—	—	4	14,140	—	—	
													—
	黃海道	道	內地人 朝鮮人	—	—	1	7,280	—	—	7	22,960	—	—
		郡	內地人 朝鮮人	—	—	—	—	—	—	2	5,040	—	—
慈惠醫院	內地人 朝鮮人	—	—	—	—	—	—	2	9,100	—	—		
												—	—
平安南道	道	內地人 朝鮮人	—	—	1	7,700	—	—	13	43,820	—	—	
													1
	府	內地人 朝鮮人	—	—	—	—	—	—	2	10,640	—	—	
													—
	郡	內地人 朝鮮人	—	—	—	—	—	—	1	2,240	—	—	
													13
慈惠醫院	內地人 朝鮮人	—	—	—	—	—	—	11	37,100	—	—		
												—	—
平安北道	道	內地人 朝鮮人	—	—	1	7,800	—	—	11	42,450	—	—	
													3
	府	內地人 朝鮮人	—	—	—	—	—	—	1	4,050	—	—	
													—
	郡	內地人 朝鮮人	—	—	—	—	—	—	1	2,400	—	—	
													16
慈惠醫院	內地人 朝鮮人	—	—	—	—	—	—	4	14,310	—	—		
												1	1,400
江原道	道	內地人 朝鮮人	—	—	1	5,200	—	—	7	22,400	—	—	
													2
	郡	內地人 朝鮮人	—	—	—	—	—	—	1	2,800	—	—	
													20
慈惠醫院	內地人 朝鮮人	—	—	—	—	—	—	4	14,700	—	—		
												—	—
咸鏡南道	道	內地人 朝鮮人	—	—	1	5,500	—	—	12	40,597	—	—	
													3
	府	內地人 朝鮮人	—	—	—	—	—	—	1	2,799	—	—	
													—
	郡	內地人 朝鮮人	—	—	—	—	—	—	2	5,198	—	—	
													14
慈惠醫院	內地人 朝鮮人	—	—	—	—	—	—	7	23,990	—	—		
												—	—

署職員俸給官署別 (續)

列任官	人員	俸給年額	列任官待遇	人員	俸給年額	職		員		合計	
						人員	俸給年額	人員	俸給年額	人員	俸給年額
137	24	175,115	773	642,295	258,960	5	6,600	39	25,890	968	993,106
23	10	32,448	—	—	—	—	—	12	6,634	37	48,172
83	132	98,976	—	—	—	—	—	15	7,756	100	112,052
6	2	9,699	—	—	—	1	1,329	11	8,628	22	33,784
111	22	145,731	604	495,474	201,173	1	1,330	24	18,108	748	693,883
65	98	83,232	—	—	—	—	—	18	11,298	85	99,570
4	1	6,336	—	—	—	—	—	3	2,496	9	17,032
107	33	131,980	617	505,574	215,100	2	2,700	24	18,588	764	710,362
20	12	25,020	—	—	—	—	—	11	7,293	33	43,853
55	82	67,560	—	—	—	—	—	1	540	57	70,340
11	1	16,896	—	—	—	1	1,200	21	14,400	45	76,876
139	43	190,806	1,953	1,708,531	317,736	8	8,340	14	9,888	2,126	1,967,815
6	5	9,180	—	—	—	—	—	1	696	8	13,926
67	98	89,436	—	—	—	—	—	2	1,236	70	93,072
6	4	9,077	—	—	—	—	—	5	4,704	15	28,091
129	52	163,334	532	436,455	196,296	1	1,500	14	10,620	683	634,309
74	104	97,444	—	—	—	—	—	10	5,388	85	105,632
6	4	8,544	—	—	—	—	—	8	6,576	18	20,820
110	43	117,058	802	696,973	220,224	1	1,800	27	21,336	952	877,764
10	6	19,422	—	—	—	—	—	3	1,800	14	24,081
55	93	107,964	—	—	—	—	—	3	2,088	60	115,250
10	3	16,860	—	—	—	—	—	12	10,032	29	50,882

道地方費支

	奏任官		奏任官待遇		列任官		列任	
	人員	俸給年額	人員	俸給年額	人員	俸給年額	人員	俸給年額
平安北道 {内地人 朝鮮人}	6	15,900	3	7,200	20	32,334	82	
江原道 {内地人 朝鮮人}	9	21,560	—	—	6	9,216	111	
咸鏡南道 {内地人 朝鮮人}	5	14,300	5	11,199	20	31,266	81	
咸鏡北道 {内地人 朝鮮人}	3	7,800	3	7,800	13	21,624	50	
總計 {内地人 朝鮮人 計}	76	202,360	52	120,459	255	414,024	1,458	
	76	202,360	52	120,459	49	41,256	208	
					304	455,280	1,666	

83. 府郡島學校費支辨職員及俸給 大正十三年末

	列任官		嘱託		雇員		合計	
	人員	俸給年額	人員	俸給年額	人員	俸給年額	人員	俸給年額
京畿道 {内地人 朝鮮人}	287	398,822	14	13,140	—	—	301	411,962
忠清北道 {内地人 朝鮮人}	82	115,661	2	960	—	—	84	116,621
忠清南道 {内地人 朝鮮人}	170	226,866	3	2,568	—	—	173	229,434
全羅北道 {内地人 朝鮮人}	144	183,687	8	7,512	7	4,716	159	195,915
全羅南道 {内地人 朝鮮人}	182	237,599	29	21,076	9	3,348	220	262,023
慶尙北道 {内地人 朝鮮人}	184	251,059	9	7,308	—	—	193	258,367
慶尙南道 {内地人 朝鮮人}	207	268,847	12	8,448	—	—	219	277,295
黃海道 {内地人 朝鮮人}	133	178,118	4	2,700	—	—	137	180,818
平安南道 {内地人 朝鮮人}	99	134,970	15	6,948	—	—	114	141,918
平安北道 {内地人 朝鮮人}	143	197,881	7	3,180	—	—	150	201,061
江原道 {内地人 朝鮮人}	106	143,482	—	—	—	—	106	143,482
咸鏡南道 {内地人 朝鮮人}	97	120,217	10	6,324	1	600	108	127,141
咸鏡北道 {内地人 朝鮮人}	71	107,812	2	1,680	—	—	73	109,492
總計 {内地人 朝鮮人 計}	1,905	2,565,021	115	81,844	17	8,664	2,037	2,655,529
	3,908	2,410,495	732	375,389	61	20,316	4,701	2,806,200
	5,813	4,975,516	847	457,233	78	28,980	6,738	5,461,729

辨職員及俸給 (續)

官待遇	吏員		嘱託		雇員		合計	
	俸給年額	人員	俸給年額	人員	俸給年額	人員	俸給年額	人員
91,313	13	11,432	4	3,826	—	—	17	15,258
6,180	26	10,944	1	516	—	—	27	11,460
133,095	21	19,344	2	1,920	—	—	23	21,264
8,989	11	6,349	1	1,320	—	—	12	7,669
91,560	19	15,576	2	2,580	—	—	21	18,156
7,380	32	15,156	—	—	—	—	32	15,156
62,138	15	13,872	1	840	—	—	16	14,712
3,792	7	3,960	—	—	—	—	7	3,960
1,684,312	272	254,763	29	34,906	23	15,088	324	272,757
136,171	238	118,946	13	7,056	16	7,500	267	132,502
1,820,483	510	373,709	42	41,962	39	22,588	598	408,259

84. 學校組合立學校職員及俸給 大正十三年末 (列任官欄中×印ハ列任官待遇者ヲ示シ外書トス)

	奏任官		列任官		嘱託		雇員		合計	
	人員	俸給年額	人員	俸給年額	人員	俸給年額	人員	俸給年額	人員	俸給年額
京畿道 {内地人 朝鮮人}	19	50,120	390	529,978	36	36,034	—	—	445	616,122
忠清北道 {内地人 朝鮮人}	—	—	33	43,910	9	3,660	—	—	42	47,570
忠清南道 {内地人 朝鮮人}	1	1,960	99	121,300	15	4,332	—	—	115	127,598
全羅北道 {内地人 朝鮮人}	5	13,720	117	151,699	35	18,492	—	—	157	183,911
全羅南道 {内地人 朝鮮人}	3	7,560	123	145,458	41	18,252	1	180	169	171,450
慶尙北道 {内地人 朝鮮人}	3	7,840	148	188,794	8	5,352	31	4,836	190	206,822
慶尙南道 {内地人 朝鮮人}	9	21,000	297	373,905	62	24,264	1	516	368	419,160
黃海道 {内地人 朝鮮人}	—	—	62	77,395	17	6,900	—	—	79	84,299
平安南道 {内地人 朝鮮人}	4	11,200	99	120,993	16	4,572	—	—	119	136,675
平安北道 {内地人 朝鮮人}	—	—	60	85,519	3	1,260	—	—	63	86,779
江原道 {内地人 朝鮮人}	—	—	35	43,430	6	3,636	—	—	41	47,066
咸鏡南道 {内地人 朝鮮人}	2	5,040	75	96,998	18	4,044	3	1,800	98	108,482
咸鏡北道 {内地人 朝鮮人}	1	3,600	60	70,425	4	2,772	—	—	65	85,797
總計 {内地人 朝鮮人 計}	47	122,040	1,598	2,058,720	271	134,160	35	6,816	1,951	2,321,736
	47	122,040	1,600	2,060,314	278	135,660	38	7,932	1,963	2,325,946

85. 面長、面吏員及區長人員

		面 數	面 長	會 計 員	面 書 部	區 長
累 年 比 較	大正四年四月一日	2,521	2,511	231	6,119	23,700
	大正五年四月一日	2,517	2,507	229	7,888	35,705
	大正六年四月一日	2,517	2,504	255	9,205	39,818
	大正七年四月一日	2,508	2,508	2,409	9,076	29,743
	大正八年四月一日	2,509	2,509	2,425	9,477	29,836
	大正九年四月一日	2,507	2,507	2,436	12,691	29,698
	大正十年四月一日	2,507	2,507	2,436	12,994	29,455
	大正十一年四月一日	2,507	2,507	2,448	13,054	29,505
	大正十二年四月一日	2,504	2,504	2,472	13,039	29,676
	大正十三年四月一日	2,504	2,504	2,481	13,329	29,563
	大正十四年四月一日	2,503	2,503	2,482	12,980	29,045
	大 正 十 四 年 四 月 一 日	京 畿 道	249	249	248	1,342
忠 清 北 道		110	110	110	667	1,538
忠 清 南 道		175	175	175	862	2,309
全 羅 北 道		188	188	188	1,004	1,891
全 羅 南 道		268	268	268	1,466	3,164
慶 尙 北 道		272	272	272	1,599	4,066
慶 尙 南 道		257	257	257	1,441	2,561
黃 海 道		226	226	225	1,178	2,105
平 安 南 道		165	165	155	690	1,906
平 安 北 道		193	193	190	823	1,534
江 原 道		178	178	178	821	2,005
一 日	咸 鏡 南 道	141	141	141	718	2,754
	咸 鏡 北 道	81	81	75	369	716
	總 計	2,503	2,503	2,482	12,980	29,045

86. 面 書 記 配 置

		一人	二人	三人	四人	五人	六人	七人	八人	九人	十人	十一人	十二人	十三人	十四人	合計	
累 年 比 較	大正四年四月一日	250	2,334	2,586	808	135	0	0	0	0	0	0	0	0	0	6,119	
	大正五年四月一日	60	454	1,232	598	147	15	1	—	—	—	—	—	—	—	2,597	
	大正六年四月一日	27	270	689	1,018	444	53	3	—	—	—	—	—	—	—	2,504	
	大正七年四月一日	1	43	265	885	935	368	30	11	1	—	—	—	—	—	2,511	
	大正八年四月一日	2	43	214	668	1,077	452	36	9	4	1	1	—	—	—	2,599	
	大正九年四月一日	—	19	132	447	1,213	563	99	27	6	2	1	1	—	—	2,511	
	大正十年四月一日	1	19	122	395	1,104	642	178	33	8	1	1	2	—	—	2,597	
	大正十一年四月一日	2	25	103	437	1,038	651	205	39	8	1	4	2	—	—	2,507	
	大正十二年四月一日	3	47	160	358	983	675	222	34	10	5	2	2	1	2	2,594	
	大正十三年四月一日	1	22	102	346	1,001	703	253	48	16	6	1	1	3	1	2,594	
	大正十四年四月一日	1	18	127	487	7,017	581	202	39	16	8	2	1	3	1	2,593	
	大 正 十 四 年 四 月 一 日	京 畿 道	—	—	3	33	135	48	21	4	1	3	—	—	—	1	249
		忠 清 北 道	—	—	—	8	31	39	27	6	5	—	—	—	—	—	110
		忠 清 南 道	—	—	—	47	100	23	4	1	—	—	—	—	—	—	175
全 羅 北 道		—	—	—	23	98	53	11	2	—	—	1	—	—	—	188	
全 羅 南 道		—	3	1	16	137	85	19	4	1	—	1	—	1	—	268	
慶 尙 北 道		—	—	3	8	94	100	54	8	4	1	—	—	—	—	272	
慶 尙 南 道		—	—	5	28	103	81	23	11	2	2	—	—	2	—	257	
黃 海 道		—	—	5	45	94	69	10	—	1	2	—	—	—	—	226	
平 安 南 道		—	8	42	49	47	16	3	—	—	—	—	—	—	—	165	
平 安 北 道		1	—	30	93	55	13	1	—	—	—	—	—	—	—	193	
江 原 道		—	1	12	74	65	20	6	—	—	—	—	—	—	—	178	
一 日	咸 鏡 南 道	—	—	7	46	42	27	15	3	—	—	—	1	—	—	141	
	咸 鏡 北 道	—	6	19	17	16	13	8	—	2	—	—	—	—	—	81	
	總 計	1	18	127	487	1,017	581	202	39	16	8	2	1	3	1	2,593	

87. 區 長

	一町洞 里専任	兼										
		二町洞 里	三町洞 里	四町洞 里	五町洞 里	六町洞 里	七町洞 里	八町洞 里	九町洞 里	十町洞 里		
累 年 比 較	大正四年四月一日	14,658	4,182	1,961	1,170	1,091	245	206	142	64	44	
	大正五年四月一日	18,588	2,715	1,088	734	604	156	129	34	47	22	
	大正六年四月一日	22,225	1,737	380	128	36	10	5	1	—	—	
	大正七年四月一日	24,919	189	38	11	1	4	1	—	—	—	
	大正八年四月一日	24,935	156	32	10	1	4	1	—	—	—	
	大正九年四月一日	24,714	215	48	18	6	4	1	—	—	—	
	大正十年四月一日	24,489	341	58	21	7	1	1	—	—	—	
	大正十一年四月一日	24,484	342	49	20	7	4	1	—	—	—	
	大正十二年四月一日	24,473	367	40	10	1	4	1	—	—	—	
	大正十三年四月一日	24,407	401	55	9	8	4	1	—	—	—	
	大正十四年四月一日	24,831	302	63	22	8	4	1	—	—	—	
	大 正 十 四 年 四 月 一 日	京 畿 道	2,335	41	6	1	—	—	—	—	—	—
		忠 清 北 道	1,447	17	—	—	—	—	—	—	—	—
		忠 清 南 道	2,182	6	—	—	—	—	—	—	—	—
全 羅 北 道		1,583	11	2	—	—	—	—	—	—	—	
全 羅 南 道		2,807	15	7	1	1	—	—	—	—	—	
慶 尙 北 道		2,242	38	4	3	—	—	—	—	—	—	
慶 尙 南 道		2,321	4	1	—	—	4	1	—	—	—	
黄 海 道		2,013	4	1	—	—	—	—	—	—	—	
平 安 南 道		1,825	2	—	—	—	—	—	—	—	—	
平 安 北 道		1,341	3	—	—	—	—	—	—	—	—	
日	江 原 道	1,772	37	9	—	—	—	—	—	—	—	
	咸 鏡 南 道	2,337	124	33	17	7	—	—	—	—	—	
	咸 鏡 北 道	656	—	—	—	—	—	—	—	—	—	
總 計	24,861	302	63	22	8	4	1	—	—	—		

人 員

任					一 町 洞 里 二 付									三町洞 里ノモ ノモ	四町洞 里ノモ ノモ	合 計
十一町 洞里	十二町 洞里	十三町 洞里	十四町 洞里	十五町 洞里	二人	三人	四人	五人	六人	七人	八人	九人				
13	5	1	3	7	—	—	—	—	—	—	—	—	—	—	—	23,790
23	15	7	5	42	54	—	—	—	—	—	—	—	—	—	—	24,333
—	—	—	—	—	—	—	—	—	—	—	—	—	—	—	—	24,522
—	—	—	—	—	3,626	837	104	—	—	14	8	—	—	—	—	29,743
—	—	—	—	—	3,734	837	104	—	—	14	8	—	—	—	—	29,836
—	—	—	—	—	1,775	270	28	—	—	2	1	—	—	—	—	27,082
—	—	—	—	—	1,841	238	23	—	—	2	1	—	—	—	—	27,026
—	—	—	—	—	1,844	240	24	—	—	2	1	—	24	8	—	29,505
—	—	—	—	—	1,923	247	30	5	1	2	1	—	7	2	—	29,676
—	—	—	—	—	1,925	236	21	—	1	1	1	1	—	2	—	29,563
—	—	—	—	—	1,641	135	17	—	1	—	1	1	—	2	—	29,045
—	—	—	—	—	50	3	1	—	—	—	—	—	—	—	—	2,496
—	—	—	—	—	34	2	—	—	—	—	—	—	—	—	—	1,538
—	—	—	—	—	53	2	—	—	—	—	—	1	—	—	—	2,309
—	—	—	—	—	141	3	1	—	—	—	—	—	—	—	—	1,891
—	—	—	—	—	155	5	2	—	—	—	—	—	—	—	—	3,104
—	—	—	—	—	728	97	8	—	—	—	—	—	—	—	—	4,066
—	—	—	—	—	95	12	1	—	—	—	—	—	—	—	—	2,561
—	—	—	—	—	42	1	—	—	—	—	—	—	—	—	—	2,105
—	—	—	—	—	36	1	1	—	—	—	—	—	—	—	—	1,906
—	—	—	—	—	95	—	—	—	—	—	—	—	—	—	—	1,534
—	—	—	—	—	89	1	—	—	—	—	—	—	—	2	—	2,005
—	—	—	—	—	97	8	3	—	1	—	—	—	—	—	—	2,754
—	—	—	—	—	26	—	—	—	—	—	1	—	—	—	—	716
—	—	—	—	—	1,641	135	17	—	1	—	1	1	—	2	—	29,045

88. 李王職職員及俸給

	勅任官	奏任官	列任官	合計	俸給年額	囑託及雇員	
						人員	俸給年額
大正五年度末 {内地人 朝鮮人 計	1	8	28	37	52,068	47	26,700
	4	26	49	79	58,200	20	6,096
	5	34	77	116	110,268	67	32,796
大正六年度末 {内地人 朝鮮人 計	1	9	27	37	50,816	58	30,454
	4	25	49	78	59,640	23	7,064
	5	34	76	115	110,456	81	37,522
大正七年度末 {内地人 朝鮮人 計	1	9	31	41	65,680	59	30,920
	4	24	49	77	60,350	19	5,472
	5	33	80	118	126,030	78	36,392
大正八年度末 {内地人 朝鮮人 計	1	8	28	37	40,240	57	29,784
	3	19	42	64	57,972	26	7,542
	4	27	70	101	98,212	83	37,308
大正九年度末 {内地人 朝鮮人 計	1	6	25	32	77,006	40	36,088
	3	15	32	50	80,670	25	14,988
	4	21	57	82	157,676	65	51,076

89. 年金恩給及扶助料

	勅章年金		文官恩給		文官遺族扶助料		陸軍恩給		陸軍遺族扶助料		海軍人員
	人員	金額	人員	金額	人員	金額	人員	金額	人員	金額	
大正元年度	702	85,979	244	33,809	65	1,872	1,252	86,130	80	4,485	210
大正二年度	725	88,404	325	40,294	58	2,355	1,454	101,706	96	4,435	244
大正三年度	739	88,460	374	50,895	86	2,987	1,640	123,460	127	4,858	314
大正四年度	714	86,475	433	61,452	103	3,658	1,761	142,633	144	5,336	291
大正五年度	827	98,580	513	73,136	120	4,872	2,004	157,236	108	6,016	364
大正六年度	886	108,024	712	91,739	145	5,684	2,207	168,336	228	6,393	395
大正七年度	899	102,940	823	111,502	163	5,970	2,514	186,126	213	8,079	558
大正八年度	964	107,320	1,152	136,417	182	5,640	3,156	221,211	226	9,755	607
大正九年度	897	112,804	1,443	217,656	202	10,050	4,533	491,701	279	16,918	692
大正十年度	1,183	126,121	1,607	326,019	278	16,133	5,033	688,906	288	27,215	900
大正十一年度	1,178	120,704	2,143	375,165	311	16,509	5,835	714,893	378	28,440	1,033
大正十二年度	1,159	113,546	2,482	510,728	352	33,177	6,137	828,053	361	30,314	1,139
大正十三年度	1,073	103,091	3,333	830,796	442	60,192	7,042	1,104,751	427	50,959	1,379

李王職職員及俸給 (續)

	勅任官	奏任官	列任官	合計	俸給年額	囑託及雇員	
						人員	俸給年額
大正十年度末 {内地人 朝鮮人 計	1	6	25	32	85,636	44	40,404
	3	15	33	51	86,560	22	13,600
	4	21	58	83	172,196	66	54,084
大正十一年度末 {内地人 朝鮮人 計	1	6	26	33	97,121	45	41,400
	5	15	43	63	111,072	59	25,722
	6	21	69	96	199,193	104	67,122
大正十二年度末 {内地人 朝鮮人 計	1	8	25	34	81,576	44	41,064
	5	15	41	61	103,239	66	34,308
	6	23	66	95	184,815	110	75,372
大正十三年度末 {内地人 朝鮮人 計	1	8	24	33	67,720	37	35,064
	4	11	37	52	83,960	60	31,220
	5	19	61	85	151,680	97	66,284

本表ノ外大正六年度以降ニ於テ墳墓ノ管守ニ従事スル參事(列任待遇)六十三人アリ。
尙奏任官中(奏任待遇)内地人二人朝鮮人二人ヲ含ム

受領人員並金額

恩給金額	海軍遺族扶助料		學校職員退職料		巡査看守退職料		巡査看守遺族扶助料		其ノ他ノ恩給及遺族扶助料		合計	
	人員	金額	人員	金額	人員	金額	人員	金額	人員	金額	人員	金額
10,363	23	508	23	1,846	347	10,040	17	387	66	3,381	3,029	238,800
12,759	22	542	27	1,822	455	13,256	18	416	81	3,671	3,504	270,120
16,884	31	892	41	3,847	500	15,372	24	595	40	2,461	3,916	310,711
18,377	39	1,535	44	3,516	494	16,490	59	1,148	71	3,673	4,153	344,293
21,503	37	1,459	58	4,411	645	22,560	56	1,150	92	4,706	4,884	395,695
23,361	33	886	60	6,709	569	19,497	53	1,031	91	3,578	5,388	435,610
26,732	42	870	90	8,311	674	24,337	57	1,204	71	3,409	6,105	480,576
32,960	46	1,295	122	9,108	795	25,221	67	1,508	93	4,439	7,410	554,874
62,560	54	2,120	145	15,988	989	49,161	108	2,199	110	7,296	9,542	958,452
107,253	67	3,702	184	26,976	1,320	98,709	130	6,260	253	19,751	11,243	1,447,105
118,592	60	3,729	260	41,905	1,982	144,502	213	10,157	320	22,148	13,663	1,506,810
147,463	106	6,797	329	49,403	2,554	244,053	239	12,205	518	40,733	15,376	2,022,970
209,752	153	12,856	585	104,279	3,621	432,111	380	26,308	669	145,935	19,054	3,081,030

・大正十五年三月二十五日印刷

大正十五年三月二十八日發行

朝鮮總督府

京城府旭町二丁目十番地

印刷者 天野キヨ

京城府旭町二丁目十番地

印刷所 京城印刷所