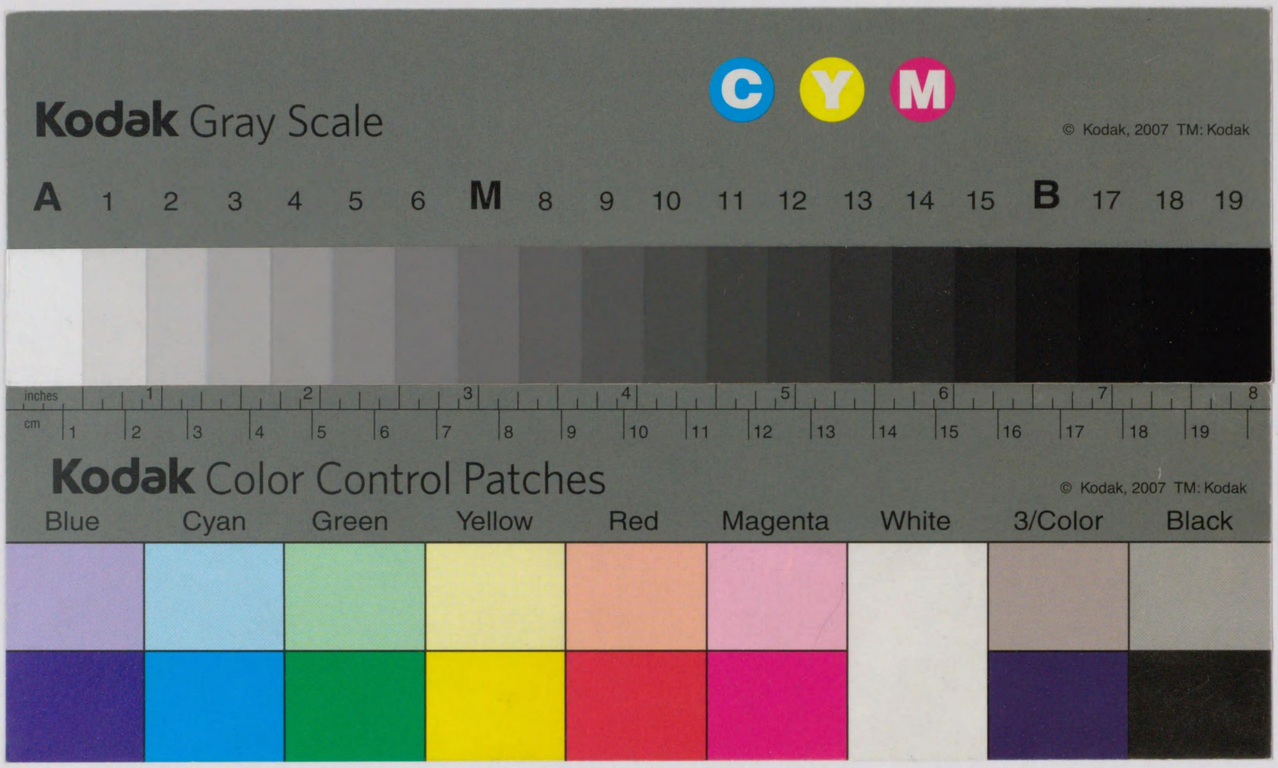

寄贈 帝國圖書館

帝國圖書館報

第一五册
第五號

帝國圖書館

和漢書目錄目次

第一門　神書、宗教……一
第二門　哲學　教育……二
第三門　文學　語學……五
第四門　歷史　傳記　地誌……八
第五門　國家學　法律　經濟　財政　社會　統計……一一
第六門　數學　理學　醫學……一五
第七門　工學　兵事　美術　音樂、諸藝　產業……一七
第八門　事彙　叢書　隨筆　雜書　新聞紙……二四

昭和七年五月

帝國圖書館和漢圖書分類目錄

●印ハ本館ニ於テ良書ト認メタルモノ、◎印ハ特別書、○印ハ和裝書、
※印ハ刊・寫年不明ノ書、年次ナキモノハ昭和七年出版ナルコトヲ示ス。

第一門

神書、宗教

植村全集　同刊行會發行　一冊　六〇九函　三六二號
第二卷　說教篇(中)　植村正久著
內村鑑三全集　岩波書店發行　一　六一九　九
第一二卷　所感、愛吟　同人著
歡喜天尊の御由來と祭式　山下定澄著　奈良縣生駒郡生駒山塚本書店等　一　六一九　二九
基督教教程叢書　日獨書院發行　一、六〇　一　三七三　五五五
第四編　讃美歌小史　由木康著
基督教思想叢書　同刊行會發行　一、八〇　一　五九二　九八
第八輯　第一卷　新社會建設のため(祈禱書)　ラウシエンブッシュ著　栗原基譯
空也上人と八葉寺　眞田市郎著　福島縣河沼郡堂島村　永樂庵　一　三七三　六五九
原始佛教の實踐哲學　和辻哲郎著　岩波書店　訂再版　三、二〇　一　五五九　三〇イ
國譯一切經　大東出版社發行　二　五九三　五
第六六　華嚴部(四)　衞藤卽應譯
第六七　密教部(四)　岡田契昌、神林隆淨譯
昭和新纂國譯大藏經　東方書院發行　一　五八三　二六
宗典部　第一八卷　法苑叢林章　同編輯部編
金刀比羅宮祭儀圖會　金刀比羅宮社務所編　香川縣琴平町　同所　一　六一七　一九二
參禪質疑解答集　原田祖岳著　中央佛教社　一、五〇　一　六一九　二五
神學叢書　ルッター研究會發行　一、五〇　一　六〇四　三六六
第二輯　カルヴァン研究(第一卷)　佐藤繁彥著
新興讃歌　第一、二編　宮川勇、永井幸次著　大阪　大阪音樂學校學友會　二、〇〇　二　六一七　一六二
信仰は斯くして得られる　羽黑行道編　京都　京都信仰相談所　一、二〇　一　六一九　二七
神饌の作り方　照本亶編　帝國神祇學會　一、二〇　一　六一七　二〇七
佛教に於ける地獄の新研究　山邊習學著　春秋社　二、五〇　一　六一二　一九一
大正新修大藏經　大正一切經刊行會發行　◎二　四四　三七四
第七八卷　續諸宗部(九)　高楠順次郎編
第八四卷　同部(一五)　同編
東兒社寺物語　北畠謙三編　岡山縣兒島郡山田村　同人　一　三七三　六五二
土佐寺院誌　竹崎五郎著　高知　土佐寺院誌發刊會　、七〇　一　五八七　二六一
日蓮聖人御遺文　文化聖典普及會編　同會　三、〇〇　一　五六九　三七四

第一門　神書、宗教

日蓮聖人教團略史　影山堯雄編　千葉縣中山町　淨心閣　一、二〇　一　六一三　一八六
日蓮聖人註法華經　上、下卷　祖書普及期成會編　日宗社等　二　六一三　一八一
佛教思想大系　大東出版社發行　一　六一五　一四
第一六卷　弘法大師の思想と宗教　神林隆淨著

第二門

哲學

岩波哲學小辭典　伊藤吉之助編　岩波書店　昭和五　一冊　六一九函　三〇號
學生思想問題　河合榮治郎、蠟山政道著　岩波書店、四〇　一　二五九　六三一
●グリーンとその倫理學　友枝高彦、近藤兵庫譯　培風館　三、八〇　一　六一三　一八五
現代心理學叢書　中文館發行　四、〇〇　一　六〇一　一〇
●第二編　精神分析學　久保良英著
●國學の研究　河野省三著　大岡山書店　四、二〇　一　六二一　一九四
國民道德概論　池岡直孝著　章華社　二、三〇　一　六二一　一八二
島の耕人　後藤靜香、後藤潔著　希望社、八〇　一　六一九　二八
初學者の爲の哲學・思想叢書　文化書房發行　二、六〇　二　五九八　五六

初學者の爲の現代思潮概說　田中潤一著
第四　初學者の爲の文學概論　八住利雄著

心理學　上卷　堀江時三著　中文書房　一、八〇　一　六一二　一八九
スピノザ全集　第一卷　齋藤晌譯　內田老鶴圃　二、五〇　一　六一九　三一
西洋哲學史　（講義案）不破祐俊著　京都　內外出版印刷株式會社　二、三〇　一　六一三　一八八
續哲學叢書　岩波書店發行　一、五〇　一　五九八　九
第一編　歷史哲學　三木清著
第二文明の沒落　室伏高信著　一元社　一、八〇　一　五三五　六〇
哲學　第九輯　三田哲學會編　丸善　一、八〇　一　雜五　三〇
ニイチエと佛教　蘭田香勳著　京都　顯眞學苑、五〇　一　三七三　六五二
日本危し　鈴木亨著　先進社　一、五〇　一　六二一　七八
日本精神と辯證法　他一　紀平正美著　青年教育普及會、五〇　一　三七三　六五〇
日本精神發達史　河野省三著　大岡山書店　二、八〇　一　六一九　三二
表解西洋東洋日本倫理學史　三浦藤作著　文化書房　三、五〇　一　六二一　一八三
フロイド精神分析學全集　春陽堂發行　一、八〇　一　五九五　一八五
第九　分析戀愛論　大槻憲二譯
フロイド精神分析大系　アルス發行　一、八〇　一　六〇九　二六
第一三　超意識心理學　他三　林儁譯

ヘーゲル全集　岩波書店發行　四五〇　一　六一五　六
第六　大論理學（上卷）　鈴木權三郎譯
唯物論史　丸善發行　四、〇〇　一　五五八　一〇三
卷下　現代に於ける其の意義の批判　ランゲ著　川合貞一譯
倫理學概論　エルトン著　蘭川四郎譯　京都　三菱書店　二、六〇　一　六二二　一九〇
●倫理學原論　吉田靜致著　目黑書店　四、五〇　一　六二二　一八四
尊經閣叢刊　老子億　上、下（復製）　育德財團發行　二　二三一　三五三

教育

明日の初等教育　廣濱嘉雄著　高陽書院　三、六〇　一　二七一　一三六號
愛媛縣師範學校先哲記念館所藏品目錄　昭和七年四月現在　同館編　松山　同館　一　三七二　五七九
家政教育の根本問題　東亞學藝協會編　四條書房　一、八〇　一　二六三　一六六
樺太教育の變遷と私の生活記錄　室岡三代吉著　札幌　同人　二、五〇　一　二五五　一〇一
最新學校體操精義　宮田覺造、上林英太著　啓文社　四、八〇　一　二七六　五四〇
學術研究奬勵資金及事業便覽　帝國學士院編　同院　一　二八九　一三
教育學要論　伊賀駒吉郎著　大阪　日進舍　三、五〇　一　二五一　三九一
教育思潮研究　第六卷　第二輯　教育思潮研究會編　目黑書店　一、五〇　一　二五九　一〇〇

最新教育實用辭典　同文書院編　同書院　三、〇〇　一　六一五　六
新しい教育的統計法序說　淀川茂重著　古今書院　三、二〇　一　六一七　一九八
研究競爭遊戲　佐々木等著　目黑書店　、七〇　一　三一八　五五四
郷土經營學　教育篇　東木龍七著　古今書院　一、五〇　一　二五三　五七三
郷土主義學校經營の實際案　志垣寬著　文化書房　二、五〇　一　二五三　五七四
郷土主義の綴方教育　逸見嘉一著　文化書房　二、五〇　一　二六三　三三五
慶應義塾七十五年史　慶應義塾編　同塾　一　二八一　五〇
現代の史觀と國史教育　近藤壽夫著　大同館　二、〇〇　一　二六三　一七九
高等學校と左傾問題　高山秋月著　日本評論社　一、五〇　一　二八三　五三
公民科教育の本質とその教授法概說　原房孝著　目黑書店　一、四〇　一　二七五　五九
最近國史の郷土的教育　大松庄太郎著　目黑書店　一、八〇　一　二六三　一七七
思潮
國定地理書の縦の研究　（外國の部）東京府豐島師範學校附屬小學校編　明治圖書株式會社　一、八〇　一　二六三　一七八
個性調査の原理と方法　青木誠四郎著　賢文館　二、八〇　一　二五三　五七六
子供研究叢書　先進社發行　一、五〇　一　二五一　一七六

第五　子供の情操教育　日本兩親再教育協會編
〔埼玉縣〕圖書館關係規定　同館編　浦和　同館　四版　一　二七八　一七七
〔埼玉縣立埼玉圖書館〕閱覽成績表　昭和六年度　同館編　浦和　同館　一　二七八　一六〇
算術學習の知能的限界に就て　青木誠四郎著　モナス　一　二六三　一七四

手工科新教材　熊谷梅太郎著　培風館　二、二〇　一　二六三　三〇四
新訂尋常小學唱歌の解說と其取扱　（尋一）井上武士著　明治圖書株式會社　二、九〇　一　二六三　三〇八
少年團日本聯盟加盟團名簿　昭和七年版　少年團日本聯盟編　同聯盟　一　二七九　八七
初等教育叢書　文泉堂發行　一、五〇　二　二五九　二一一
第二編　新文話論と其實際　關　厚著
第三編　文字教育の建設　近藤豹三著
實用的綴り方教育　川村章著　厚生閣　二、八〇　一　二六三　三九
兒童體育施設の理論と實際　岡田道一著　明治圖書株式會社　四、二〇　一　二七六　五九
兒童發聲指導の實際　水口廣著　共益商社　一、八〇　一　二五一　一九六
女學生時代から結婚までの春子の教育　山本勘助著　文教書院　一、八〇　一　二九九　七二
作業化鄉土化尋一教育の實際　修身、讀方篇　澁谷美夫、淺黄俊次郎著　中文書房　一、八〇　一　二六三　三六〇
神宮皇學館五十年史　同館編　宇治山田　同館　一　二八三　五四
新興思潮を實際化せる尋五學級經營の實際　澁谷光長著　文化書房　二、三〇　一　二五三　五七二
新興思潮を實際化せる尋四學級經營の實際　野瀨寬顯著　文化書房　二、五〇　一　二五三　五七五
尋常小學圖書の解說と其取扱　（尋一）三苫正雄、山田義郎著　明治圖書株式會社　二、九〇　一　二六三　三〇七
理論と實際尋二の手工教育　山形寬著　東洋圖書株式合資會社　二、五〇　一　二六三　三〇一
生活修身原論　岩瀨六郎著　明治圖書株式會社　四、五〇　一　二六三　九六
創作的手藝學習の指導　齋田コト著　厚生閣　二、〇〇　一　二六三　三〇五
壯丁教育調査概況　昭和六年度　文部省社會教育局編　同局　一　二五九　五四七

體育研究會々誌　第三回　體育研究所監修　山海堂　四〇　一　二七六　五二二
手工教材　竹工玩具器具圖說　深山晃著　大倉書店　一、八〇　一　二六三　三〇六
地方に適する新低學年教育法　山路兵一著　東洋圖書株式合資會社　二、五〇　一　二五三　五七一
中等新日本地理資料　田中啓爾著　目黒書店　一　五八七　二四九
綴方指導系統案と其實踐　田中豐太郎著　賢文館　三、八〇　一　二六三　三三六
惱みの修身　木村文助著　厚生閣　二、六〇　一　二六三　九七
日本教育學原論　寺田彌吉著　モナス　三、〇〇　一　二五一　三九一
農村家事教育の建設　林勇記著　大同館　二、〇〇　一　二六三　三〇三
文檢修身科問題解義　（第一同より現在まで）島爲男、富田義雄著　モナス　四、〇〇　一　二九九　六三三
芳烈公と閑谷　岡山縣閑谷中學校嚶鳴會編　岡山縣和氣郡伊里村　同會　一　二七三　六六〇
讀方教育原論　友納友次郎著　明治圖書株式會社　四、八〇　一　二六三　三三八
解り易い作業主義教育叢書　目黒書店發行　三、〇〇　三　二九九　二一〇
第一　作業修身教育指導法　澁谷義夫著
第二　作業地理教授の實際　飛松正著
第三　作業主義國語教育の精髓　淺黄俊次郎著

戲曲集　淺間山　岸田國士著　白水社　二、三〇　一　二六〇　五〇
民謠集　あゆの風　松原信義著　富山縣石動町　日本海詩人聯盟　一、〇〇　一　二六〇　五〇
石と豹の傍にて　天野忠著　京都　白鮑魚社　一、〇〇　一　二六三　二三
エドガア・アラン・ポオ小說全集　第一書房發行　二、五〇　一　二六〇七　三七二
第三卷　倫まれた手紙　他四篇　佐々木直次郎譯
江戸川亂歩全集　平凡社發行　一　二六三　五六
第一三卷　恐怖王　他　同　人著
趣味史談　大奥祕史　武田完二著　日東書院　二、五〇　一　二六〇　五八
岡本綺堂全集　第一卷　改造社　同人著　一　三二八　三九七
素龍本　奥の細道　野村宗朔編　大倉廣文堂　一、〇〇　一　二六三　一六
海賊王の懷に入る　安藤盛著　先進社　一、七〇　一　二六〇　七三
先哲遺著追補　漢籍國字解全書　早稻田大學發行　一　五五五　一
第二八卷　論語證解(上)　桂五十郎(湖村)解　一　五五五　一一
先哲遺著追補　漢籍國字解全書　早稻田大學發行
第一〇卷　萬葉集諸本輯影　佐佐木信綱等編
古今集時代の研究　安田喜代門著　六文館　三、二〇　一　二六三　二五
國書大系　國文學書刊行會編　橫濱　二、五〇　一　二六一　四一
第一三卷　禮記國字解(上)　桂五十郎(湖村)解　一　五五五　一一
先哲遺著　漢籍國字解全書　早稻田大學發行
第一卷　孝經小解　中庸示蒙句解　論語示蒙句解　熊澤伯繼(蕃山)解　中村之欽(惕齋)解　同　解　同　解
學校宿直室物語　古賀殘星著　文化書房　一、〇〇　一　二六〇　七四
教育と國文學　玉井幸助著　中文館　三、二〇　一　二六三　三三七
詩集雲　黒田秀雄著　金澤　同人　一、五〇　一　二六〇　一五九
厨川白村全集　第一―六卷　改造社　同人著　六、〇〇　六　五九九　二八七
結婚狂想曲　坂本石創著　崇文堂　一、五〇　一　二六〇　六八
建設期のソヴエート文學　アウエルバツハ著　叢文閣　一、一〇　一　二六〇　六一
百年祭記念　ゲーテ研究　（百年祭記念）第一卷　日獨文化協會編　岩波書店　三、五〇　一　二六三　一九
ゲーテ年鑑　南江堂　三、〇〇　一　二六一六　六五
新版現代俳家人名辭書　素人社編　同社　三、〇〇　一　二六〇　八七
子　鶴見祐輔著　大日本雄辯會講談社　一、八〇　一　二六〇　七六
校本萬葉集　岩波書店發行　一　二六一一　八八

甲編　第一卷　大内裏圖(上)　同　會編　一　六二〇　五四

國文學に現れたる佛教思想の研究　豐田八十代著　大岡山書店　一、五〇　一　六二〇　六四

この支那人を見ろ　井東憲著　内外社　一、二〇　一　六二〇　六四

古白遺稿　藤野潔(古白)著　正岡子規編　明治三〇　◎一　二三二　三五二

小噺再度目見得　第六册　宮尾しげを編　小噺頒布會　一　一五七　一一一

後撰和歌集　第一　古典保存會發行　一　二二六　五四イ

作者類別年代順萬葉集　附錄萬葉歌人系譜　新潮社　三、七〇　澤瀉久孝、森本治吉著　一　六二〇　六五

佐倉義民事件　伊藤忞著　内外社　一、五〇　一　六二〇　八〇

里見弴全集　第二卷　同人著　改造社　二、五〇　一　三二八　三九一

七部集猿蓑評釋　新田寛著　大同館　二、八〇　一　六二〇　六〇

山河叢書　山河社發行　一、二〇　一　五九八　四四

第三編　歌集草光る　野澤曉鐘著

酒落本大系　第一二卷　同書店　林平書店編　一　六二三　一〇

出版年鑑　昭和七年版　同堂　一、〇〇　東京堂編　一　六二三　七六

書物の趣味　第七册　京都　書物の趣味社編　同社　一　五六七　四三

白い姉　大佛次郎著　改造社　一、五〇　一　六二〇　五七

水族妖怪譚水族室の夜　潮二郎(渡邊洲藏)著　同人　三、〇〇　一　六二〇　七七

水甕叢書　雄山閣發行　二、〇〇　一　五一五　六八

第三八篇　歌集三徑集　松田常憲著

西洋書誌學要略　橘井清五郎著　圖書館事業研究會　二、〇〇　一　六二三　一三

世界文學全集　新潮社發行　一　六〇二　二四

第二期　第一　根こぎにされた人々　バレス著　吉江喬松譯　ベレニスの園　同著　同譯

世界文學大全集　改造社發行　一　五九八　五四

ルパン全集　第四　ルブラン著　保篠龍緒譯

戰爭と平和物語　米川正夫著　岩波書店　一、六〇　一　六二〇　八五

川柳の作り方、味ひ方入門より妙味　近江砂人著　大阪　文花堂　一、五〇　一　六二〇　五五

蒼穹叢書　蒼穹社發行　一、五〇　一　五八二　二一一

第三編　合同歌集檜原　同　社編

早春　山崎斌著　草木屋　、七〇　一　六二〇　五三

短歌講座　改造社發行　一　六二五　五

第一〇卷　特殊研究篇(上卷)　同　社編

長篇三人全集　新潮社發行　一、〇〇　一　六〇三　六六

第二八　曙の歌　他一　加藤武雄著

通俗諸分床軍談　江島其磧著　清光社　(複製)　一　六二〇　七九

詩集翼　山根義雄著　厚生閣　二、〇〇　一　六二〇　八一

テスト氏　第一譯　(テスト氏との一夜)　江川書房　一、五〇　ヴアレリ著　小林秀雄　一　三七二　五八一

傳說の上州　中島吉太郎著　前橋　中島吉太郎氏遺稿刊行會　一、二〇　一　五八七　二六二

●藤村女子讀本　卷一―五　研究社　島崎藤村著　三、七五　山崎斌編　五　六二〇　七〇

德川地獄圖解　直木三十五著　改造社　一、五〇　一　六二〇　八二

歌集南國　光永比佐夫著　横濱　新進歌人社　一、八〇　一　六二〇　六七

南窓歌話　大井廣著　立命館　一、五〇　一　六二〇　八六

日本文學講座　新潮社發行　一、五〇　一　六〇一　一イ

第一三卷　明治時代(下)　同　社編

日本民謠研究　藤澤衛彦著　六文館　二、九〇　一　六二〇　四七

日本幼兒詩集　北原白秋編　采文閣　三、八〇　一　六二〇　七五

農林省圖書目錄　追錄二　昭和六年一〇月末日現在　農林大臣官房文書課編　同課　一　五八五　二五

俳人芥川龍之介論　西谷碧落居著　立命館　一、五〇　一　六二〇　六二

爆彈三十六勇士　村松梢風著　改造社　、五〇　一　六二〇　六三

播州小河地方の昔話　高田十郎編　奈良　同人　(謄寫版)　一　二三二　三五四

プロレタリア詩の爲に　森山啓著　白揚社　、九〇　一　六二〇　八八

ホキツトマン雜考　長沼重隆著　近藤三郎　三、〇〇　一　六二〇　五一

正岡子規全集　第二卷　同人著　改造社　一　三二八　三九五イ

教育哀話貧しき子たち　寺田彌吉著　文教書院　一、四〇　一　六二〇　六九

歌集まよひ　柳原興子著　白帝書房　一、五〇　一　六二〇　四九

萬葉集年表　土屋文明編　岩波書店　三、八〇　一　六二三　二一

南滿洲鐵道株式會社大連圖書館和漢圖書分類目錄　第一―三編　大連　同館　昭和二年三月現在　同館編　三　六二六　六六

三宅やす子全集　第一卷　同人著　中央公論社　一、五〇　一　六二三　七三

歌聖としての宗良親王　高柳秀雅著　宗良威德宣揚會　三、〇〇　一　二三二　三五五

むねわり　稀書複製會編　米山堂　(複製)　一　一二〇　一六七

明治大正俳句史　井手逸郎著　立命館　一、五〇　一　六二〇　七八

雄文閣藝術叢書　雄文閣發行　、三〇　一　六二三　七一

第二輯　飛行曲　仲木貞一著

吉川英治全集　平凡社發行　一　五九八　四五

第六卷　萬花地獄　同　人著

吉田絃二郎全集　新潮社發行　一、五〇　一　六二三　三七

第一五卷　第五感想集　同　人著

吾妹叢書　獵人莊發行　一、五〇　一　五六八　二七〇

第一一編　歌集寒空　鑛京造著

語學

英詩文鑑賞　南日恒太郎著　北星堂　一、五〇　一冊　函　六二〇

英和雙譯支那古典全集　英和雙譯論語　二三子堂書店發行　一、五〇　一　五〇五　八一

熊崎式速記術講座　第一(初等篇)　熊崎式速記學院　熊崎健一郎監修　清水起正、廣瀨又一編註　レッグ英譯　一　三七二　五八四

國語音調論　高橋龍雄著　中文館　二、八〇　一　六三三　一八

國字問題研究叢書　日本ローマ字會發行　第一册　各國語に於けるローマ字の使ひ方及び國際的の立場から見た日本式ローマ字　佐伯功介著　一、六五　一　六二三　七四

ポケット支那語辭典　宮島吉敏、矢野藤助著　尚文堂　二、八〇　一　五六九　三七二

島原半島方言の研究　島原第一尋常高等小學校編　長崎縣島原町　同校　一　六二三　二三

先秦時代文法研究　新樂金橘著　伊川堂　二、〇〇　一　六二三　一四

雙用獨逸文典　松岡敏幸著　尚文堂　一、二〇　一　六二〇　六六

芳賀漢和新大辭典　芳賀剛太郎著　有精堂　三、五〇　一　六二〇　七二

最新百科社會語辭典　改造社編　同社　一、五〇　一　六二三　一七

新佛語論文作法研究　(諸種佛文構成法)　榎本恒太郎著　太陽堂　一　六二〇　四八

佛蘭西語短期大學　第一卷　吉江喬松監修　大學書林　一、五〇　再版　一　六二〇　八三

モダン漢和辭典　文明社編　同社　二、〇〇　一　六二〇　八九

ローマ字と日語文典の新しい見方　後藤格次著　西ケ原刊行會　二、二〇　一　六二三　二〇

第四門　歷史

維新日誌　卷一　靜岡鄉土研究會編　靜岡同會　一　三四　二七一

尾崎忠征日記　第一　大塚武松編　日本史籍協會　一　六四　二六三

概觀日本文化史　藤崎俊茂著　弘學館　二、八〇　一　六二八　六〇

近世日本國民史　民友社發行　二、五〇　一　三八四　四三

第三九篇　井伊直弼執成時代　德富猪一郎著

希臘文化史　小林秀雄著　白東社　四、五〇　一　六二八　六七

現代史學大系　共立社發行　一　六〇一　二九

第八卷　歐人の支那研究　石田幹之助著

價値判斷への止揚を目ざす國史研究法の原理と實際　橋本辰彦著　三友社　二、八〇　一　六二八　六二

新訂增補國史大系　國史大系刊行會等發行　一　五九三　三二

國民の日本史　早稻田大學發行　一　五〇五　四一

第四編　鎌倉時代(前篇)　中島茂一著

史記會注考證　二(本紀)　瀧川龜太郎著　東方文化學院東京研究所　三、八〇　一　六二八　四三

支那の將來　大谷光瑞著　大乘社　一、〇〇　一　六二二　六三

史料綜覽　卷七　東大文學部史料編纂所編　朝陽會　一　一四九　九

史論パンフレット　白林社發行　三〇　一　三七二　五七三

第二輯　日本國家成立過程小論　土岐仲雄著

世界興亡史論　平凡社發行　一　五五　一三九

第三卷　露西亞史論　クリユチエフスキー著　堀、竹　雄譯

大日本古文書　家わけ第九　東大文學部史料編纂所編　同所　六、〇〇　一　一四九　一

大日本史料　第二編之三　東大文學部史料編纂所編　同所　一　一四九　四三

大日本史料　第三編之四、第一二編之三〇　東大文學部史料編纂所編　同所　一　一四九　二

大日本史料　第七編之四、第一二編之三〇　東大文學部史料編纂所編　同所　一　一四九　一

濮城溫故會報告　第七回　同會編　京都府淀町　同會　一　五二四　二四五

德川昭武滯歐記錄　第二　大塚武松編　日本史籍協會　一　六四　二六二

●獨逸史學史　坂口昂著　岩波書店　三、五〇　一　六二八　五八

南紀德川史　第九册　卷七八—八八　和歌山　同會　一　六二〇　二四

日本書紀講義　神代卷　田邊勝哉著　帝國神祇學會　三、二〇　一　六二八　六四

肥前長嶋戰史　坂本綱市著　鄉土史研究會　一、八〇　一　五九七　二九

佛蘭西大革命史　第八卷　ジャン・ジョレス著　平凡社　一　六二〇　二七

豐府古蹟研究　大分鄉土史蹟傳說研究會發行　四〇　一　三七二　五八

第七册　古墳研究　同　會編

尊經閣叢刊類聚國史　卷第一六五　同解說付(前田家藏ノ複製)　育德財團發行　一　一四九　九

ロシア大革命史　平凡社發行　一　五七五　二六〇

第八卷　反革命運動(ソヴエト裁判記錄)　ロシア問題研究所譯編

傳記

偉人傳全集　改造社發行　一、〇〇　二　五〇五　八〇

●第四卷　ダーウキン傳　駒井卓著

第五卷　ビスマルク傳　信夫淳平著

茨城人名辭書　弘文社編　再版　水戸　同社　一　五九四　一六五

木口小平　長岡常男著　岡山縣高梁町　木口小平傳記刊行所　一　五二四　二四五

雲井龍雄遺骨移葬に關して　高木藤太郎著　同人　一　一三〇　一六九

伯澁澤翁　宇野木忠著　樂千倉書房　一、〇〇　一　三七三　六五七

忠臣足助重範と其の一族　愛知縣教育會編　名古屋　同會　一、四〇　一　五八七　二五八

轉換日本の人物風景　齋藤眞著　大東書房　一、二〇
福澤諭吉傳　第三卷　石河幹明著　岩波書店
文書より觀たる大隈重信侯　渡邊幾治郎著　故大隈侯國民敬慕會
堀内素堂　堀内亮一編　同人
丸之内紳士錄　昭和七年版　丸之内新聞社編　同社

地誌紀行

亞細亞大觀　第七輯第一、二回　第八輯第一—一二回　亞細亞寫眞大觀社編　大連　同社
越中地志　青木北海(又市)著　富山　中田書店　一、一〇
隨見隨錄歐米巡遊　野田一郎著　京都　金港堂　二、〇〇
奥山　第一一—一三　奥山會編　明元社
滿蒙の間島と琿春　岩間廣著　京城　國境事情調査會　、二〇
言行三束　永濱宇平著　京都府中郡三重村　同人
最新支那地理　西山榮久著　訂三版　大阪屋號　五、八〇
昭和の大日光傳說編　有賀四郎著　宇都宮　關根義三
神都百物語　正、續篇　松木時彦著　宇治山田　同人　二、〇〇
新滿洲への里標　滿鐵社員會編　先進社　一、〇〇

人文地理學　遠藤金英著　敎育研究會　二、五〇
社會スケッチ人類は祈る　濱田本悠著　大倉廣文堂　再版　一、五〇
政治地理境界論　フオーセット著　石内勇譯　古今書院　一、五〇
赤裸の支那　多賀宗之著　新光社　一、二〇
大平洋を越えて　沖野岩三郎著　四條書房　二、〇〇
增補高松藩記　永年會編　香川縣廳屋町　同會
タブーを中心とする臺灣蕃人の生活狀態　福田要著　同人
大東京年誌　附錄(人物編)　社會敎育研究所編　同所
大日本地誌大系　雄山閣發行

第二一卷　三國地志(下)　蘆田伊人編
大滿洲國　長井修吉著　再版　地踏社　一、〇〇
大滿洲國新地圖　青年敎育普及會編　同會　、三五
朝鮮總督府調查資料　京城　朝鮮總督府發行

第三五輯　外人の觀たる最近の朝鮮　同　府編
東亞研究講座　東亞研究會發行　、二〇

第四四輯　常識としての支那現代文　岩村成允著
東京市史外編　第三、五　東京市役所編　同所
東京市史稿　市街篇　第一一—一三　東京市役所編　昭和六

長崎異國風景　鹿村出羽著　長崎　長崎文獻社　二、〇〇
日本溫泉辭典　日本旅行會編　日本書院　一、二〇
日本地理風俗大系　(總索引)　仲摩照久編　新光社
蕃鄉風物記　小泉鐵著　建設社　三、〇〇
日向鄉土史年表　日向鄉土會編　宮崎　文華堂
寶庫滿蒙は招く　川島富丸著　帝國文化協會　一、二〇
北米國立公園遊記　中村秋季著　新生堂　二、〇〇
滿洲及上海に正しき日本を觀る　三島章道著　東學社　一、〇〇
滿洲國及支那本部　昭和七年調　同堂　、四〇　川流堂製
滿蒙讀本　附小資本開業及就職案內　東亞協會編　明け行く滿蒙の透視　一心社　一、〇〇　鹿山實(鷲村)著　岡村書店　一、二〇
名勝男鹿　小野進著　秋田縣川港町　男鹿保勝會　一、〇〇
蒙古を新らしく觀る　石塚忠著　三省堂　、五〇
橫濱市史稿　政治編(三)　橫濱　橫濱市編　同市

第五門　國家學

覺悟せよ！次の大戰　宗考社編　同社　二、四〇
火災消防統計　昭和七年　栃木縣警察部、同縣消防義會編　宇都宮　同部等
規範的行政法學　中村彌三次著　敬文堂　二、〇〇
極東新時局　(滿洲事變の展望)　三浦悅郎著　日東書院　、八〇
議會政治は失敗か？　フオックス著　小池四郎譯　先進社　一、二〇
行政法撮要　下卷中冊　有斐閣　美濃部達吉著　訂三版　一、〇〇
最近警察實務判例集　柏倉光三編　松華堂　一、八〇
警察叢書　第二　警察心鑑　松華堂發行　一、一〇　石原雅二郎著
埼玉縣通常縣會決議錄　昭和六年　浦和　埼玉縣編　同縣
サウエート現勢資料　一九三二年版　同社　五〇〇　露西亞通信社編
市政調查資料　長崎　長崎市役所發行
第四輯　滿蒙と長崎　同　所編
清算期にある日本の外交　稻原勝治著　大乘社東京支部　、八〇

政治科學原論　高橋清吾著　有斐閣　五、〇〇　一　六二四　三二
世界の重大變局　小島德彌著　敎文社　三、七〇　一　六二一　七〇
戰ひのあと　附事變日誌　岩崎榮著　東京日日新聞社　二〇　一　三七三　六四五
多端なる支那　第一輯（一九三一年の現狀）　大阪商工會議所編　大阪　同所　一　三七二　五九四
第一回乃至第一八回總選擧衆議院議員略歷　衆議院事務局編　同局　一　六二一　七五
帝國議會衆議院報告　第六一回　衆議院事務局編　同局　一　一四、三　七二
特高警察要綱　栗原隆平、尾形半著　克明堂　一、〇〇　一　六二一　八八
獨裁政治論叢書　大畑書店發行　二、一〇　二　五九八　五九
第一卷　現代獨裁政治學概論　今中次麿著
第二卷　現代獨裁政治史總說　同　著
日本政治經濟年鑑　昭和七年版　東京政治經濟研究所編　岩波書店　一、五〇　一　六二五　三八
福島縣消防沿革史　荒垣長次郎編　福島　福島縣消防協會　一　一四、六イ　五八
滿洲國成立の經緯と其國家機構に就て　陸軍省調査班編　同省　一　三七三　六五八

法律　儀式典禮

會社法概論　田中耕太郎著　再訂四版　岩波書店　四、五〇　一　五六一　七六ロ
刑事訴訟法質疑・回答・通牒・協議並判例綜覽　潮道佐編　立興社　二、五〇　一　一四、七　五六九
刑法概論（總論）　島田武夫著　有斐閣　一、八〇　一　六二四　四六
借地法借家法論　藥師寺志光著　訂五版　大芳社　三、五〇　一　五二二　一六二イ
重修裝束圖解　他一　關根正直著　林平書店　一、八〇　一　一〇八　八七ロ
脚註訴訟記錄（民事第一審）　野間繁著　章華社　二、八〇　一　六二四　四三
抵當證券法研究　竹內恒吉著　大阪　銀行問題研究會　三、〇〇　一　六二四　四七
日本商事慣例類集　司法省編　白東社　一二、〇〇　一　六二四　四二
日本物權法論　小池隆一著　清水書店　二、五〇　一　六二四　二八
日本民事慣例類集　司法省編　白東社　四、〇〇　一　六二四　四一
判例大完　常磐書房發行　一　一四、七　五六八
第一　民法總則・債權　法學研究會編
物權法　上卷　中島弘道著　巖翠堂　、九五　一　六二四　三九
物權法論　石田文次郎著　有斐閣　四、〇〇　一　六二四　三一
民法總則講義　菅原眷二著　大阪　志野育夫　一　六二四　四四
勞働法提要　カピタン、キューシュ共著　一郎譯　梓書房　四、五〇　星野辰雄、石崎政　一　六二一　七九

經濟

朝日經濟年史　昭和七年版　朝日新聞經濟部編　大阪　朝日新聞社　一、五〇　一　五七三　一八六

移民講座　日本植民協會發行　一、三〇　一　六一五　三三
第一卷　滿蒙案內　太田徹夫、十藏寺宗雄編
休業銀行の法律問題　附錄付　銀行研究社編　文雅堂　、九五　一　六二一　六四
近世地方經濟史料　第四卷　小野武夫編　同刊行會　一　六〇〇　二八〇
金の經濟學　猪俣津南雄著　中央公論社　一、五〇　一　六二一　六二
金本位制の研究　東洋經濟新報社編　東洋經濟出版部　二、三〇　一　六二一　七六
金融辭典　銀行研究社編　文雅堂　一、五〇　一　六二四　二七
景氣變動論入門　ヴァーゲマン著　萩原謙造、望月敬之譯　南北書院　二、〇〇　一　六二一　七三
經濟概論　各論　北川淳一郎編　松山　同人　一、一二　一　六二四　四〇
經濟學確認　實生活篇　岡本利吉著　純眞社　一、〇〇　一　六二一　八三
經濟學辭典（總索引）　大阪商科大學經濟研究所編　岩波書店　四、〇〇　一　六〇五　一一三
經濟學全集　改造社發行　一　五八七　三二
第二五卷　滿蒙政治經濟提要　東亞經濟調査局編
經濟組織論　北澤新次郎著　泰文社　三、二〇　一　六二四　三七
社會主義乎資本主義乎經濟道德論　松尾音治郎著　北文館　二、五〇　一　六二四　四九
現代經濟學全集　日本評論社發行　一　五八四　一三
第二七卷　本邦貨幣制度改正論　山崎覺次郎著
限界效用學說史　アモン著　楠井隆三譯
現代財閥罪惡史　白柳秀湖（武司）著　千倉書房　一、六〇　一　六二一　九二

本會調査「公益企業法案」に對する世論一斑　東京市政調査會編　同會　一　三七二　五八〇
公企業論　ブランド著　麻生平八郎譯　章華社　一、五〇　一　六二一　七一
國際消費組合運動　一九三一年　城西消費組合譯編　日本無產者消費組合聯盟　、八〇　一　六二一　八五
產業組合講座　產業組合中央會發行　一　五八六　二四三
第一五　產業組合業務の法律關係　濱田道之助著
資本論　第一―五　マルクス著　高畠素之譯　改造社　五、〇〇　五　五七五　四〇ロ
時局經濟の解剖　時事新報經濟部編　國際經濟新報社　、五〇　一　六二一　七七
自由貿易經濟論　ロバートスン著　井上貞藏、小林幾次郎譯　同文館　一、八〇　一　六二四　四八
世界經濟學要論　猪谷善一著　森山書店　二、五〇　一　六二四　三六
世界經濟知識　第二編　銀行問題研究會編　大阪　同會　、三〇　一　三七三　六四九
〔全國經濟調査機關聯合會〕彙報別冊　第五三、五四　同會編　同會　二　一四、五　五三
全體觀的社會經濟學　武田鼎一著　敬文堂　二、八〇　一　六二四　三〇
相場實話　報知新聞經濟部編　千倉書房　一、五〇　一　六二一　八七
中小商工業金融及中央銀行の研究　倉持德久著　前田薰一編　有斐閣　二、〇〇　一　六二七　一九〇
統制經濟に關する資料　東亞經濟調査局發行　、四〇　二　三七二　五六八
第三　ドイツに於ける石炭統制　田中九一編
第四　英國に於ける貿易統制諸提案　松方義三郎編

第五門　經濟　財政　社會

東洋經濟年鑑　昭和七年度（第一六回）東洋經濟新報社編　同社　二、〇〇　一　二三　六
奈良朝時代に於ける寺院經濟の研究　竹内理三著　大岡山書店　三、五〇　一　六二一　六七
日本經濟恐慌の研究　茂森唯士譯　木星社書院　、九〇　一　六二一　五九
日本政治經濟年鑑　昭和七年版　東京政治經濟研究所編　岩波書店　一、五〇　一　六二一　三八
不動產金融の知識　貴島桃隆著　高瀨書房　、五〇　一　六二一　八四
變革期の財界と其對策　高橋龜吉著　千倉書房　一、五〇　一　六二一　八二
保險國營に關する參考資料　第五生命保險會社協會編　同會　一　六〇四　五四六
マルキシズムの經濟學的批判　高田保馬著　青年教育普及會　、七〇　一　三七三　六四三
滿洲國移住指針　河西惟一著　内外社　、四〇　一　六二一　五八
人類愛　第三、四輯　全關東水平社甦生聯盟本部編　群馬縣太田町　同部　二　五四六　二八
滿蒙國の開發と日本經濟の動向　情報知新聞經濟部編　千倉書房　一、二〇　一　六二一　六〇
廓三十三番無陀所　稀書複製會編（複製）　米山堂　一〇　三〇　一六八
臺灣犯罪統計　昭和五年　臺灣總督府編　臺北　同府　一　一四四　三六五
關東廳勞働統計書　昭和六年　關東長官官房文書課編　大連　同課　一　一四四　八三五
京都市社會課調査報告　京都　同課發行　一　一四五　三〇〇
第一八號　京都市に於ける庶民金融に關する調査　同　課編
警察共濟組合事業成績　昭和五年度　内務省警保局編　同局　一　一四六　五二
最近の我國社會運動　勞働事情調査所編　同所　一、八〇　一　六二一　六六
社會調査資料　東京府社會課發行
第一七輯　學校卒業者の就職狀況調査　同　課編　一　六二一　七八

社會

國庫金業務狀況　昭和七年二月調　貯金局編　同局　一　一五七九　八八
家作を貸す祕訣　細木盛枝著　田口書店　二、五〇　一　六二一　五五
マルクス・エンゲルス全集　改造社發行
第二五卷　マルクス・エンゲルス往復書翰集第五　他一七　日下部良治　等譯　一　一五八三　二二
歷代風俗寫眞大觀　附日本風俗の變遷（江馬務著）　風俗研究會編　新光社　一　六二一四　七九
戀愛參謀本部　ステルン著　永田逸郎譯　先進社　一、五〇　一　六二〇　八四
勞働統計實地調査結果の概要　第三回　昭和四年一〇月一〇日現在　愛知縣編　名古屋　同縣　一　一四四四　八四九

統計

大分縣統計書　昭和五年　大分　同縣　第二編　同縣編　一　一四四　二一
沖繩縣統計書　昭和四年　同縣編　第二編　昭和五年　第四編　二　一四四四　一七
金澤市統計書　昭和五年　金澤　同所　第一―七編　同市役所編　七　一四四四　三四五
岐阜縣統計書　第四〇回　岐阜　同縣　第二卷　同縣編　一　一四四四　五三
市町村勢の概要　福井縣編　福井　同縣　一　一四四四　九〇五
千葉縣統計書　昭和五年　千葉　同縣　第一、二、四編　同縣編　三　一四四四　一六
津山市勢要覽　昭和七年　津山　同所　津山市役所編　一　一四四四　九〇六
統計上日本ニ於ケル埼玉縣ノ地位　第九回　埼玉縣編　浦和　同縣　一　一四四四　九〇四
栃木縣統計書　昭和五年　宇都宮　同縣　第三編　同縣編　一　一四四四　四〇
日本帝國統計摘要　第四六回　内閣統計局編　東京統計協會　三、〇〇　一　一四四四　二〇三

第六門　數學　理學

數學

日本橋區勢要覽　第五回　同所　昭和七年　東京市日本橋區役所編　一　一四四四　四一八
福井縣統計書　昭和五年　福井　第一―四編　同縣編　四　一四四四　三七
福岡縣統計書　昭和五年　福岡　第四編　同縣編　一　一四四四　三八
教育的統計法序說　淀川茂重著　古今書院　三、二〇　一　六二七　一九八
工業數學概要　梶島二郎著　共立社　二、五〇　一　六二七　一六九
代數學　東京物理學校編　同校　一、八〇　一　六二七　一七八

理學

生命の科學　第八卷　小野俊一等譯　平凡社
ウエルズ
●優曇華　横山桐郎著　大阪　創元社　二、〇〇　一　六二三　四一
海洋氣象五年報　大正一五年至昭和五年　神戸　同臺　五、〇〇　海洋氣象臺編　一　一四四六　二五四
●蛙（發生）　岡田彌一郎、馬場菊太郎著　岩波書店　四、〇〇　一　六二六　七三

科學畫報叢書　新光社發行　三、〇〇　二　二六 雜　七
第八篇　航空の驚異　仲摩照久編
第九篇　最新兵器の驚異　同　編
誰にも出來る最も新しい科學玩具と模型の作り方　荒川文吾、秋間保郎著　三成社　一、五〇　一　六二三　四六
近世化學通論　東京物理學校編　同校　二、七〇　一　四七　六三九
群論と量子力學　ワイル著　山内恭彦譯　裳華房　八、五〇　一　四六　三七三
高知氣象五年報　大正一五年至昭和五年　高知測候所編　高知　同所　一　一四、六 二　七四 イ
最新科學畫輯　朝日新聞社發行　二、〇〇　二　六一六　二九
第五　電氣の卷　同　社編
第六　地球の卷　同　編
最新科學圖鑑　アルス發行　一　五六七　七九
第一二　製造工業の世界（下）　アルス編
產業氣象調査報告　第三卷　第一册　中央氣象臺編　同臺　一　一四、六 二　二六九
靜岡〔縱行八横行二七圖幅第一二九號地質圖〕　地質調査所製　東京地學協會　二、四〇　一 枚　一二　五九四
質點ノ力學　玉城嘉十郎著　内田老鶴圃　四、五〇　一　四六　三七二
新物理學の宇宙像（神祕の宇宙）　ジーンス著　山村清譯　恒星社　一、八〇　一　四六　三七四
實驗化學　富永齊、朝比奈貞一編　裳華房　一、五〇　一　四七　六四二
實驗鑛物地質學　第一　福田連著　昭晃堂　三、九〇　一　六一七　一七九
樹種名方言集　農林省山林局編　大日本山林會　、七五　一　五六九　三七三

神宮神域の植物生態調査　神宮司廳林苑課編　宇治山田　同課　一　六一六　五四
大日本害蟲圖說　松村松年著　明治圖書株式合資會社　一三、〇〇　一　三二八　一九八 ハ
高等教育動物學　下卷　吉田貞雄著　東洋圖書株式合資會社　七、二〇　一　六〇八　二八一
南肥植物誌　前原勘次郎著　熊本縣人吉町　同人　二、〇〇　一　六一六　五八
野後〔縱行一二横行二九圖幅第一八五號地質圖〕　地質調査所製　東京地學協會　二、二〇　一 枚　一二　五九七
教育參考博物科叢話　佐藤清明著　文教書院　二、五〇　一　六二三　三九
伏見〔縱行一三横行二七圖幅第一七六號地質圖〕　地質調査所製　東京地學協會　二、〇〇　一 枚　一二　五九六
松山〔縱行一九横行三一圖幅第二四〇號地質圖〕　地質調査所製　東京地學協會　二、〇〇　一 枚　一二　五九三
滿洲氣象表　昭和六年　關東廳觀測所編　大連　同所　一　一四、六 二　二八二
有機定性分析　シユタウデインゲル著　金原商店　三、〇〇　中村敬三譯　一　四七　六四一
理化學研究史　兒玉帶刀著　修文館　一、〇〇　一　六一七　二〇六
理論物理學汎論　裳華房發行　五、〇〇　一　四六　二九〇
第五卷　理論熱學　プランク著　寺澤寛一、小谷正雄譯

醫學

衞生調査書　臺北　臺灣總督府警保局衞生課發行　一 册　一四、六 ハ 函　二〇一 號
第一一輯（實地調査の三）　生活篇（本島人）　同　課編

體育運動傷害の應急手當法　竹内一著　目黑書店　一、四〇　一　二七六　五四一
實驗家畜傳染病診斷法　獸疫調査所交友會編　同會　二、〇〇　一　六一七　一八〇
加藤式家庭溫熱瞬間療法　加藤幾太郎著　再版　京都　溫熱療法研究所　二、五〇　一　六〇　一二〇三
看護の仕方上手とされ方上手　遠藤繁清著　實業之日本社　一、五〇　一　六〇　一二〇四
簡明產科學　上卷　川添正道著　再版　金原商店　五、〇〇　一　五六　二七二 イ
簡明藥理學　原三郎著　四版　金原商店　五、三〇　一　五〇　三五八
寄生蟲學提要　南山堂發行　二、五〇　一　五九　八四
第一分册　原蟲編　小泉丹著
高知縣衞生會沿革誌　同會編　高知　同會　一　一四、六 ハ　二六五
小兒科學　山本康裕著　南江堂　三、五〇　一　五六　三一六
生理學要綱　橋田邦彦著　訂六版　富倉書房　五、五〇　一　四八　七〇 ロ
最實新驗柔道整復術全書　木葉幸四郎著　大阪　關西柔道整復術研究會　一〇、〇〇　一　六〇　一二〇一
最新人體解剖圖譜　下卷　伊澤好爲等編　金原商店　八、〇〇　一　四七　一〇一
天才人　クレツチユメル著　内村祐之譯　岩波書店　二、七〇　一　六一二　一八七
電子醫學原論　杉田平十郎著　朝日書房　二、〇〇　一　六〇　一二〇五
〔内務省〕衞生試驗所彙報　第三九、四〇號　内務省衞生試驗所編　同所　二　二九 雜　七九
新潟醫科大學精神病學教室業績　新潟　同教室發行　一　六〇　一二〇〇
第一輯　ファン・ホツホの生涯と精神病　式場隆三郎著

日本式無痕性灸醫學　一名溫熱瞬間療法　加藤幾太郎著　再版　京都　物理療法時論社　一五、〇〇　一　六〇　一〇二六 イ
肺結核の常識　今村荒男著　改造社　一、五〇　一　六〇　一二〇六
最新法醫學叢話　岸孝義著　大阪　文友堂　三、五〇　一　六〇　一二〇二
臨牀藥物十講　第一卷　林良材著　京都　日本新藥株式會社　三、〇〇　一　五〇　三五七

第七門

工學　海事

石見銀山に關する研究　同附圖　山根俊久著　島根縣太田町　石東文化研究會　二 册　六一七 函　一八四 號
大野橋梁汎論　大野諫著　大阪　淀屋書店　四、〇〇　一　六一七　一九七
應用力學　小室鉅著　海洋社　三、〇〇　一　六一七　二〇三
機關科應用力學　臨時公立商船學校教科書編纂委員會編　海洋社　一　六一七　二〇一
航海科應用力學　臨時公立商船學校教科書編纂委員會編　海洋社　一　六一七　二〇八
大阪遞信局管内電氣事業要覽　同局編　大阪　電氣協會　四、五〇　一　一四、四　八四四
管内電氣事業要覽　第八回　東京遞信局編　電氣協會關東支部　六、〇〇　一　一四、四　八三六
機構學　丹羽重光著　訂補一三版　丸善　三、〇〇　一　三六五　四 ロ
空氣制動機　石井貞次著　兵庫縣武庫郡甲東村　同人　二、二五　一　六一七　一八三

建築計畫　奥田芳男著　吉田工務所　三、〇〇　一　六一七　一九四
建築構成　洪洋社發行　一、〇〇　一　四二三　一二九
第一　モダン小住宅設計グラフ　同　社編
建築寫眞類聚　洪洋社發行　一、二〇　一　三九〇　二九
第八期　第六輯　新しき照明意匠　同刊行會編
高等土木工學　常磐書房發行　一　六〇八　一八一
第二卷　應用力學　應用水理學（前編）　高橋逸夫著　村野爲次著
コンクリ土叢書　大阪セメント界彙報發行所發行　一　五七九　三五
第一〇　實用のコンクリート　日本ポルトランドセメント同業會編
新興獨逸建築作品集　建築學會、日獨文化協會編　丸善　一、五〇　一　六一六　七三
實地機械工學　藤村義樹著　修教社書院　四、〇〇　一　六一七　二〇四
實用電氣學綱要　十合基一著　實用工學社　三、〇〇　一　六一七　一七一
水道研究資料　水道研究會發行　一、二〇　一　六〇四　一五二
第一四號　水質の衛生學的判定　同　會編
製鐵事業綱要　吉村萬治著　先進社　四、八〇　一　六一七　一九九
船舶强力計算用參考表　對米船舶提供記念財團編　同財團　五、〇〇　一　四二三　四六二
造船學　同附圖　臨時公立商船學校教科書編纂委員會編　海洋社　二　六一六　七〇
朝鮮鑛床調査要報　第四册ノ四　朝鮮總督府地質調査所編　京城　同所　一　三二一　一〇九
朝鮮直轄河川工事年報　昭和四年度　附表付　朝鮮總督府編　京城　同府　一　一四二　六八五
テレヴヰジョン裝置の製作法　金山秀一、西川秀男著　厚生閣　二、六〇　一　六一七　一九五
甲種工業學校教材用電氣機械要綱　一（直流機篇）　宮本茂業編　コロナ社　、七五　一　六一七　一八九
土木研究資料　土木研究資料編纂會發行　、八〇　一　三七二　四五五
第二輯　日本治水史　同　會編
日本水制工論　眞田秀吉著　岩波書店　三、二〇　一　六一七　一九六
船用汽罐學　上卷、同附圖　臨時公立商船學校教科書編纂委員會編　日本海事學會　二　六一六　五五
船用內燃機關　同附圖　臨時公立商船學校教科書編纂委員會編　嵩山房　二　六一七　一七六
船用補助機關學　臨時公立商船學校教科書編纂委員會編　海文堂　一　六一七　一七七
優秀ラヂオ　エリミネーター受信機の製作と修理法　金山秀一著　大阪　服部文貴堂　一、〇〇　一　六二三　三六
建築設計資料圖集洋風建築構造各部詳細圖編　建築研究會編　大阪　淀屋書店　二、〇〇　一　六一六　五六

兵事　武器及武藝

軍事科學講座　文藝春秋社發行　一册　六一五函　三九號
序篇　戰鬪の實相　志岐守治著
考案記錄　第一六回　陸軍造兵廠編　同廠　一　五六二　七五
赤十字社の起源と國民への希望　ヂユナー著　水野鐵次郎譯　函館　同人　、八〇　一　三七二　五七八
東京の防空に就て　附各都市防空法　樋口季一郎著　帝國國防協會　、四〇　一　三七三　六四六
白紙戰術ノ學ビ方ト考ヘ方　軍事學指針社編　同社　一、二五　一　六一七　一六四
陸軍刑法講義　岡村畯兒著　良榮堂　一、二〇　一　六二四　三三

美術

石井柏亭集（上）　同人著　平凡社　一册　六一六函　五七號
●石燈籠　第二分册　天沼俊一著　京都　スズカケ出版部　五、〇〇　一　四一八　一四四
一般藝術學考　外山卯三郎著　第三書院　五、〇〇　一　六一七　一九一
印刷美術大觀　昭和七年版　大阪出版社編　大阪　同社　一　一七六　六八
浮世繪大家集成　大鳳閣發行　四、五〇　一　五六七　九四
第四卷　西川祐信・石川豐信　同　閣編
浮世繪標準畫集　高見澤木版社發行　、五〇　一　三七三　五八一
第八卷　歌麿　井上和雄編
小野幸吉畫集　佐藤三郎編　金星堂　二、五〇　一　六一六　五九
活版印刷術講義　川村市兵衛著　大阪　大阪市立福島商工專修學校　一　六一七　一九三
京都染織工藝圖案競技展覽會圖錄　第三回（創立十周年記念）　京都　芸艸堂　五、〇〇　京都圖案家協會編　一〇　四二三　四二一
現代作家美人畫全集　新潮社發行　三、〇〇　一　六一四　一二五
日本畫篇　上卷　鏑木清方等編
古代植物染の實際　續一　後藤博山編　京都　平安精華社　五、五〇　一〇　四二三　一二五
最新泰西圖案選集　上野正之助編　京都　芸艸堂　一　四二三　一三一
信濃國寶集　信濃教育會編　古今書院　五、二〇　一　六一六　七一
書道全集　平凡社發行　一　六〇五　一四
第二四卷　支那書道史　朝鮮書道史　日本書道史　總索引　野本白雲著　工藤文哉著　尾上柴舟著　同　社編
新洋畫研究　金星堂發行　二、〇〇　一　五六三　四一九
第九卷　現代の素描研究　外山卯三郎編
聽竹居作品集　京都　田中平安堂發行　二、六〇　一　四二五　一一
第二　藤燒　藤井厚二著
篆刻新解　楠瀨日年著　春陽堂　二、〇〇　一　六二三　三二
陶器全集　同刊行會發行　六、五〇　二〇　二二六　三七
第八　をはりの花　鳥の卷　小野賢一郎編
第九　日本陶窯史　九谷陶磁史（卷下）　松本佐太郎著
夏の姿　昭榮會編　京都　金澤標本店　一〇　四一八　一五二
南米作品解說（南米繪行脚）　矢崎千代二著　實業之日本社　、五〇　一　三七二　五九六
肉筆浮世繪選集　附肉筆浮世繪概記（藤懸靜也著）　報知新聞社編　巧藝社　一五、〇〇　一〇　四二五　五六

第七門　美術　音樂、諸藝

書名	著者	冊	函	號
錦繪の改印の考證（一名錦繪の發行年代推定法）　石井研堂著　訂再版　伊勢辰商店　三、八〇		一	一九五	二〇六イ
日本畫大成　東方書院發行		一	六一四	一
第二卷　大和繪（第二）　同書院編				
日本南畫院展覽會圖錄　第一一回　同院編　芸艸堂　六、〇〇		一	一〇九	二五七
尊經閣叢刊　仁和寺御室御物實錄　同解說付（複製）　育德財團發行		一軸	亥ニ	一二三イ
萬花圖鑑　續一集　平凡社　辻永著		一	六〇五	五五
引伸寫眞入門　高山正隆、中島謙吉著　光大社　一、五〇		一	六二二	三一
●廣重　內田實著　岩波書店　三〇、〇〇		一	六〇五	六九イ
美の果無さと藝術家の冒險性　ベツカー著　湯淺誠之助譯　理想社　六、〇〇		一	三七二	五九三
寶雲　第一、二冊　寶雲舍編　同舍　三、五〇		二	三三雜	四九
よい姿　昭榮會編　京都　金澤標本店		一	四一八	一五一
洋畫新研究　金星堂發行　二、五〇		一	六一七	一六八
第七　モチーフの研究　外山卯三郎著				
六大浮世繪師　誠文堂發行　喜多川歌麿　野口米次郎著		一	六一六	六三

音樂、諸藝

書名	著者	冊	函	號
圍碁大衆講座　平凡社發行		一	二一五	二二六
第五卷　布石篇（第一）　加藤信、小野田千代太郎著				
謠の謠方能の見方　第一、二編　池內信嘉著　ひんや書店　二、〇〇		二	六二三	四〇
梅若流謠本　第九、一〇　梅若六郎著　同刊行會		二	二一〇	三八七
映畫美學と映畫社會學　ボラージュ著　佐々木能理男譯　往來社　一、五〇		一	六二三	五〇
音樂講座　文藝春秋社發行　二、〇〇		一	六一五	四〇
第二篇　音樂鑑賞法　湯淺永年著				
音樂叢書　京文社發行　二、八〇		一	五〇〇	五六
第一四編　最新兒童發聲法　草川宣雄著				
現代花道全集　第二卷　角谷綠三編　春秋社　二、五〇		一	六一六	三
國劇要覽　坪內博士記念演劇博物館編　梓書房　三、五〇		一	六二三	四二
シナリオは如何に書くべきか　シュクロフスキイ著　本間七郎譯　往來社　一、〇〇		一	六二三	四八
將棋大全集　誠文堂發行		一	五〇五	七〇
第六　平手定跡篇（下卷）　大崎熊雄著				
獨習用謠曲　地拍子精義　山崎樂堂著　訂九版　ひんや書店　五、八〇		一	六一七	一八一
世界音樂全集　春秋社發行		一	八三	四四一
第二七卷　日本歌曲集　門馬直衛編				
世界大音樂家訪問記　アイザークスン著　鈴木米次郎譯　東洋音樂學校　八〇		一	六二三	四九
高谷宗範　高橋箒庵　兩先生茶道論戰公開狀　大阪幽玄社茶道研究會編　京都府宇治郡宇治村　同會		一	三七二	五八三
チヤツプリン　藤村健次著　日吉堂　五〇		一	五八七	二六〇
釣魚祕傳全集　內外社發行　五〇		一	六一三	七五
第一輯　友釣の祕傳（鮎）　村上靜人著				
童謠唱歌名曲全集　第八卷　小松耕輔等編　京文社　二、八〇		一	六一四	一二四
モダン社交ダンス　シルヴエスター著　玉置眞吉譯補　訂補再版　四六書院　一、五〇		一	五八二	三八一イ
レコードによる洋樂鑑賞の實際　山田耕作著　川崎日本コロンビア蓄音機株式會社　一、〇〇		一	六二二	三三

產業

書名	著者	冊	函	號
大阪府立產業能率研究所報告　大阪　同所發行		一	五二四	七二六
第二三號　工場管理指導　同所編				
產業合理化資料　第三九號　東京商工會議所編　同所　四〇		一	六〇四	三八六
商工信用錄　昭和七年　東京興信所編　六四版　同所		一	五〇九	一四レ
東京府會社要覽　昭和五年　東京府編　同府		一	一四、八	九四
名古屋市勸業要覽　第一六回　昭和五年　名古屋市勸業課編　名古屋　同課		一	一四、二ロ	一三一
滿洲商工事情概要　滿鐵地方部商工課編　大連　同課		一	六一七	一八八
和歌山經濟の基礎知識　堀內弘著　和歌山　津田源兵衛書店　八〇		一	六二四	三五

農業　蠶絲業

書名	著者	冊	函	號
愛知縣農事統計　同縣編　名古屋　同縣		一	一四、二ロ	一七七
青森縣苹果統計　昭和六年　同縣編　青森　同縣		一	一四、二ロ	二五八
一府七縣林產共進會誌　第三回　兵庫縣山林會編　神戶　同會		一	六一七	一八七
茨城縣米麥產額統計　昭和六年　茨城縣編　水戶　同縣		一	一四、二ロ	五九
農林省指定大僞瓢蟲ニ關スル研究　高木三郎、伊藤孝三郎著　郡山　福島縣立農事試驗場		一	六一六	六七
香川縣穀物檢查報告　昭和五年度　第一四報　香川縣穀物檢查所編　高松　同所		一	一四、二イ	四二三
家族本位の庭　吉村巖著　文書堂　一、七〇		一	六二二	三四
〔神奈川縣蠶業試驗場〕試驗報告　第二號　同場編　神奈川縣高座郡海老名村　同場		一	一四、二イ	六八〇
生絲檢查成績　昭和六年　京都府生絲檢查所編　京都　同所		一	一四、二イ	六二〇
群馬縣蠶業試驗場彙報　第三號　同場編　前橋　同場		一	一四、二イ	五七二ロ
群馬縣蠶業試驗場報告　第一一號　同場編　前橋　同場		一	一四、二イ	五七二
農林省指定蒟蒻腐敗病豫防試驗成績　高木三郎、伊藤孝三郎著　郡山　福島縣立農事試驗場		一	六一六	六八
合理的桑樹栽培法　岩淵美樹之助著　大正堂活版所　岩手縣千厩町　五〇		一	三七二	五八七
蠶業取締事務成績　附蠶桑統計　昭和六年度　岐阜縣蠶業取締所編　岐阜　同所		一	一四、二ロ	二五七
蠶絲科學講演集　第三輯　上田蠶絲專門學校千曲會編　明文堂　三、〇〇		一	五六三	六三

第七門　産業（農業、水産及漁業、商業）

〔靜岡縣蠶業試驗場〕事蹟報告　昭和五年度　第二〇號　同場編　靜岡　同場　一　一四、二イ　三〇三イ

小庭園叢書　金星堂發行　二、〇〇　一　五九八　五五

第二册　小庭園の園藝　上原敬二著

樹種名方言集　農林省山林局編　同局　一　五六九　三七三イ

不況農村への光明セルリー栽培の實際　山本哲夫著　泰文館　一、二〇　一　六二二　三八

露地栽培蔬菜の育苗と其定植　米内山泰介著　明文堂　、八五　一　三七三　六五三

煙草病害論（立枯病及モザイック病）　中田覺五郎著　高松　廣瀬小三郎　一　三七二　五九二

茶統計表　昭和六年　農林大臣官房統計課編　同課　一　一四、二ロ　一三七

東京帝國大學農學部附屬朝鮮全羅南道演習林史　同林編　同部　一　二九一　八四

〔東京府立農事試驗場〕業務功程　昭和五年度　同場編　同場　一　一四、二イ　二三〇

日本林制史資料　朝陽會發行　一　五八八　二一八

第一二　庄内藩　農林省編

農業五ヶ年計畫（新ロシア入門）　ヤコヴレフ著　産業勞働調査所譯　鐵塔書院　、八〇　一　六二一　九三

最近農藝化學實驗　富士省三、齋藤義男著　成美堂　一、九〇　一　六一七　一八六

農事改良資料　第三三附錄、第四〇、四二、四三　農林省農務局編　同局　四　五七九　三四七

農政資料　新竹　臺灣新竹州發行　一　三七二　五二三

第三輯　小作料ニ關スル調査（田）　同　州編

農村庶民金融　石坂橘樹著　泰文館　一、〇〇　一　六二四　三四

福岡縣米穀檢査の概要　昭和五年度　福岡縣穀物檢査所編　福岡　同所　一　一四、二イ　四七〇

宮崎縣穀物檢査成積　昭和五年（創業二〇周年記念誌）　宮崎穀物檢査所編　宮崎　同所　一　一四、二イ　四三五

盛岡高農同窓會學術彙報　第七卷　同會編　盛岡　同會　一　一四、五　八六

山梨縣蠶業試驗場彙報　第二號　同場編　山梨縣西山梨郡甲運村　同場　一　一四、二ロ　二四五

養狐必携　三島康七著　明文堂　一、〇〇　一　五六九　三七五

水産及漁業

うろくづ（魚に關する展覽會記念錄）　大阪市魚市場聯合會編　大阪　同會　一　〇册　六一七函　一八二號

金魚と熱帶魚の飼ひ方　白木正光著　厚生閣　二、八〇　一　六二三　四三

靜岡縣水産要覽　昭和七年　靜岡縣水産課編　靜岡　同課　一　一四、二イ　一三二ロ

全國湖沼河川養殖研究會要錄　第一三回　愛知縣編　名古屋　同縣　一　一四、二イ　四八八

商業交通

大阪鐵道局年報　昭和五年度　同局編　大阪　同局　一　一四、四册函　八四三號

會計學原論提要　大阪　大同書院發行　一、二〇　一　六二四　四五

第一編　總論　有本邦造著

カフエ經營學　附珈琲の知識　星隆造著　大阪　日本前線社　三、〇〇　一　六一六　六九

外國無線電信無線電話制度調査資料　第五號　遞信省電務局編　同局　一　三七二　五八二

原價計算例題集　陶山誠太郎著　大阪　大同書院　一、二〇　一　六一七　一六六

最も新らしい廣告意匠文字集　附意匠文字の書き方　佐藤紅太郎編　誠光堂　一、五〇　一　四一八　一五三

商學全集　千倉書房發行　一、五〇　一　五九三　二六

第三四卷　産業心理學　勞働心理の諸問題　金子弘著　高垣寅次郎著

商品取引所　ベヤー、ウッドラフ共著　中山成基譯　巖松堂　二、五〇　一　六一七　一七四

新聞廣告總覽　一九三二年版　日本電報通信社編　同社　六、〇〇　一　六一六　六四

人造人間・電氣サインの設計と作り方　相澤次郎著　文教科學協會　一、二〇　一　六二三　四四

世界商業史　横井春野著　メデコ書院　三、五〇　一　六一七　二〇五

遞信事業總覽　二六新報社編　同社　一八、〇〇　一　四二六　二〇

東京市電乘客交通調査報告　昭和五年度　東京市電氣局編　同局　二　一四、四　八二八

度量衡年報　昭和五年度　商工省中央度量衡檢定所編　同所　一　五八八　二一五

三週間完成日支商用會話獨修　西島良爾著　一五版　大阪　近代文藝社　一、〇〇　一　六二〇　七一

日本廣告寫眞　誠文堂編　同堂　一、二〇　一　四二三　一三〇

輓近商業珠算　川村貫治著　春陽堂　一、四〇　一　六一七　一七二

三重の港灣と産業　港灣協會第五回通常總會三重準備委員會編　津　同會　一　六一七　二〇〇

工藝

圖解指導科學玩具　山根省三著　日本玩具協會　、八〇　一　二六三三册函　三〇二號

〔神奈川縣工業試驗場〕業務報告　昭和六年度　同場編　横濱　同場　一　一四、二イ　七二五

最新各種罐詰製造講義　上卷　日本罐詰協會編　同協會　四、三〇　一　六一七　一六三

工業管理學　桐淵勘藏著　吉田工務所　四、八〇　一　六一七　一七〇

工業數學概要　梶島二郎著　共立社　二、五〇　一　六一七　一六九

工場食の改善　警視廳工場課編　産業福利協會　、五〇　一　六二三　三七

國際工藝資料叢書　青騎書房發行　二、〇〇　一　六一六　六〇

第二　家具　安藤良美著

誰にも出來る趣味の硝子細工　吉見恒雄著　北海道札幌郡琴似村　吉見工業所　一、五〇　一　六二三　三五

新興工藝シリーズ　金星堂發行　二、〇〇　一　六一七　四二

第一五　工藝材料　好地武著

最新人造品及模造品の研究　井口豐八郎、和田操一郎著　太陽堂　三、五〇　一　六一七　一六七

最新實用染織叢書　大日本文化研究會發行　二、〇〇　一　五〇八　二四

第一三編　最新實用高等手藝染色法　青木良吉著

世界綿業恐慌　一九二九―一九三一年　濱野恭平著　大阪　日本綿業倶樂部　一　三七二　五八五

東京府工場統計　昭和五年　東京府編　同府　一　一四八　五一

〔栃木縣工業試驗場〕業務報告　昭和六年度　同場編　足利　同場　一　一四二(イ)　七〇四

日本精油化學　平尾子之吉著　裳華房　一、〇〇　一　六二七　一八五

燃燒能率講演錄　第二　大阪府立産業能率研究所編　大阪　同所　一　三七二　五九〇

綿業調査資料　大阪　日本綿業倶樂部發行　一　一四二(イ)　六二四

第一二輯　紡織懷舊談　岡村勝正著

綿絲紡績事情參考書　第五八次　昭和六年下半期　大日本紡績聯合會編　大阪　同會　一　一四二(ロ)　二六

冷凍全般の大要　淺野定次、中村清著　大日本工業學會　一、〇〇　一　六三　四七

レース工業　堀越勇次郎著　丸善　三、九〇　一　六一七　一七三

家政

亞米利加式料理法　ドウータース・オブ・アメリカ委員編　横濱　オデルス・サービス・ビユーロー　四、〇〇　冊函　一　六一七　號　一六五

手輕で美味しい季節和洋支料理三百種　小林完編　日本圖書出版社　一、二〇　一〇　二三二　三五一

基礎より應用の全般を網羅せる最新子供服と婦人服　松村豐著　盛林堂　二、八〇　一　六一七　一七五

農村家政學　片岡重助著　三友社　一、五〇　一　六二一　四五

婦人子供洋服裁縫大講習錄　第一、六卷、同附錄　婦人之友社編　同社　四　六〇八　三三

和服裁縫全書　立野カズ著　大阪　精華房　三、〇〇　一　六一七　二〇二

第八門

事彙

大百科事典　第六卷（カワターキユ）　平凡社編　同社　五、五〇　冊函　一　六一六　號　一

叢書

秋田叢書　秋田縣橫手町　同刊行會發行　別集　菅江眞澄集（第四）　同　人著　冊函　一　五四　一四　號

岩波文庫　岩波書店發行　八〇二―八〇三　ユリシーズ（第二）　ジョイス著、森田草平等譯　八一三―八一六　聖アウグ懺悔錄（全譯）　内村達三郎譯　二　五六九　一四

芸艸會叢書　同會發行　二、〇〇　一　六一一　九二

第一篇　和漢圖書目錄法　太田爲三郎著　四　五六九　一四二

改造文庫　改造社發行　四　六〇八　三三

第五四篇　近代資本主義發達史論（上卷）　ホブソン著、住谷悅治等譯

第五七篇　レーニンの唯物辯證法　デボーリン著、佐多忠隆譯

第二部　第七七篇　芭蕉遺語集　萩原　井泉水　校訂

金雞文藪　金雞學院發行　二〇　一　五二四　七〇六

第一八　幕末と志士道　安岡正篤著

新群書類從　内外書籍株式會社發行　校

第一九卷　釋家部（二）　塙　保己一編　一　五八四　五

雜　部（一）　同

サヴェート文化叢書　木星社書院發行　一、三〇　二　六一三　七二

第一輯　民族文化の發展　木岡文雄譯

第二輯　サヴエート同盟に於ける婦人　同

師子王全集　同刊行會發行　一　六二一　一四八

第一輯　第一一卷　史傳篇　田中智學著

新時代學藝叢書　雄文閣發行　三〇　一　三七三　五七八

第三輯　精神分析概論　大槻憲二著

兒童百科大辭典　同刊行會發行　五、〇〇　一　六一四　一四〇

第一卷　動物篇　小原國芳編

世界大思想全集　春秋社發行　一　五四五　五九

第五七　イマヌエル・カント　パウルセン著、伊達保美、丸山岩吉譯　意志の自由　ギンデルバント著、戸坂潤譯

第八門　叢書　雜書

大日本思想全集　同刊行會發行　一　六〇一　二六

第三卷　山鹿素行集　人著

大道寺友山集　同著

宮本武藏集　同著

東方文化叢書　東方文化學院發行　一〇、〇〇〇　二　ニ　ち　五六

第五　敦煌出土莊子　唐鈔本　同　學院編

東洋研究叢書　東洋研究會發行　三五　一　三七三　六五五

第二　印度と英帝國主義　中平亮著

東洋藝術講座　二　六一五　三五

第一　日本近世舞踊史　小寺融吉著

第四　日本建築史　支那建築史　岸田日出刀著　藤島亥治郎著

日本古典全集　同刊行會發行　一　五四三　一一九

歌謠集（上）　志田延義編

羽仁もと子著作集　婦人之友社發行　一　五六六　九(イ)

第一卷　人間篇　同　人著

賴山陽全書　全集（中）　木崎愛吉、賴成一編　廣島　賴山陽先生遺蹟顯彰會　一　五五四　二三三

雜書

京城帝國大學法文學會第二部論纂

第八門　雜書　新聞紙

	第四輯分冊　同會編 刀江書院　一、八〇	冊 三	函 一四、五	號 二四九
里見研究所パンフレット	同所發行 五〇	一	三七三	六五六
第三　國體より社會を觀る	里見岸雄著			
市立名古屋圖書館講演集	名古屋　同館發行	一	二六	八一
第九　萬葉集の古寫本を見る態度について	澤瀉久孝著			
六星館論文集　第一輯	同館編 同館　一、五〇	一	六五	三七

新聞紙

圖解新聞發生史	小野秀雄編 新聞學研究會　一、七〇	冊 一	函 三七二	號 五六六

五月閱覽人員幷貸附圖書數

開館日數三〇日

| 閱覽人員 | | |

文部省鄕土教育講習會講習員の本館見學

八月一日より七日に至る一週間、東京高等師範學校に開催されたる文部省鄕土教育講習會の講習員は八月六日午後一時より本館を見學した。本館にては鄕土教育參考資料として所藏の鄕土誌、名所記、旅行記等約百三〇點を三階特別閲覽室（東側）に陳列して展觀に供した。なほ松本館長の挨拶、鹿島囑託の陳列書の說明があつた。陳列書中重なるものは左の如くである。

天文方高橋作左衞門作日本圖原稿三枚、江戸繪圖六面一双、法眼圓伊筆一遍聖繪詞、饅頭屋本林宗二著節用集、藤原公賢・洞院左大臣實熙著里村紹巴自筆本拾芥抄、かざり本甲陽軍鑑、馬琴自筆校合本南總里見八犬傳、一九自筆稿本金の鞋、嵯峨本伊勢物語、ケンプエル著日本志、ツンベルク著日本紀行、フィツセル著日本國志、シーボルト著日本。

藏書解題

My Father ; Mark Twain.

By Clara Clemens. New York and London. 1931.

本書はアメリカ國民文學の開拓者マーク・トウエンの傳記であつて、彼が既に作家としての位置を確立せる後半生を描いたものである。著者は彼の次女クララである。從つて描くところは主として家庭人としてのマーク・トウエンである。彼の書簡、日記類が豐富に挿入してある。

彼が經濟的の破綻より住み慣れたハートフオードを捨てゝ渡歐し、獨逸に、佛蘭西に、伊太利に轉々せる時代より始まり、彼の臨終に至るまでの間の生活と、その生活を通して現はるゝ彼の性格を描いたものである。獨逸のナンハイム溫泉に於て來遊中のエドワード二世や、又はオスカー・ワイルドと會談してゐることや、フローレンスでダヌンチオの舊居に住んだりする記事はこの著名なる作家に適しいものである。

その後、講演旅行を企てゝハワイ、フイヂ諸島、シドニイ、ニュージランド、セイロン、ダーバン等を歷訪してゐるが、この間にアメリカに殘して來た長女スージイを失つた。

アメリカに歸來後、漸く經濟的の安定を得てニューヨークに住んでゐたが、その後、妻を失ひ、更に三女のジヤンを失つた。當時、クララは既に結婚して渡歐してゐたので、これより後の彼は全くの孤獨であつた。彼が病弱のジヤンの將來を氣遣へることは非常なものであつたらしく、彼女が

ican biography. Vol. 8. N.Y. 1932. 4°. 306–98

Who's who in America. Vol. 16. 1930–31. Chic. [c1930.] 8°. Pr–17

Geography and Travels.

(Including **Description.**)

Canada year book, the, 1931. Pub. by authority of H.H. Stevens. Ottawa. 1931. 8°. Pr–206

Nitobe Inazo, *and others.* Western influences in modern Japan; a series of papers on cultural relations. Chic. 1931. 8°. *Illust.* 239–262

V. Politics. Laws. Economics. Sociology. Statistics.

Politics.

Press union, *comp.* The Shanghai incident. Shanghai. *n.d.* 8°. pp. 45. 304–339

—— The Sino-Japanese conflict. Shanghai. *n.d.* 8°. pp. 32. 304–340

Laws.

International maritime committee. Antwerp conference, 1930. Antwerp. 1931. 8°. (ITS bulletin, no. 91 (including bulletins no. 86 to 90).) 239–266

Economics.

Albrecht, Gerhard, *und andere.* Wörterbuch der Volkswirtschaft. Lief. 17, 19, 21. 4. Aufl. Hrsg. von Ludw. Elster. Jena. *n.d.* 4°. 3 vols. 235–97

Insurance year book, the, 1931–1932. Life insurance. N.Y. 1931. 8°. Pr–204

VI. Science. Mathematics. Medicine.

Science.

Hillebrand, W.F., *and* **Lundell,** G.E.F. Applied inorganic analysis; with special reference to the analysis of metals, minerals and rocks. N.Y. 1929. 8°. *Illust.* 239–263

Kobayashi Keisuke, *and* **Ishizawa** Takeo. The eggs of Japanese birds. Pt. 1. Kobe. 1932. f°. 9 *plts.* Sd–74

Medicine.

Association nationale norvegienne contre la tuberculose, *Oslo.* 7e conference de l'union internationale contre la tuberculose, Oslo, 12–15 aout, 1930. Oslo. 1931. 8°. 28 *plts.* 305–84

VII. Agriculture. Commerce. Engineering. Fine and Industrial arts.

Commerce.

Cole, G.D.H. British trade and industry; past and future. Lond. 1932. 8°. 239–264

Trade directory of Japan, 1932. Comp. and pub. by chamber of commerce and industry of Japan. Tokyo. 1932. 4°. Pr–203

Fine arts.

Revue des arts asiatiques: annales du musée Guimet. Tome 4, no. 1–4. (1929–30.) Paris et Brux. 1929–30. f°. Po–22

Waley, Arthur. A catalogue of paintings recovered from Tun-Huang by Sir Aurel Stein. Lond. 1931. 4°. 100–617

VIII. Encyclopaedias and Periodicals.

Larousse du XXe siècle. Tome 4. Publié sous la direction de Paul Augé. Paris. [c1931.] f°. 306–126

Vanity fair. Vol. 37, no. 5— Jan., 1932— Bost. 1932— f°. ..... no. 49

バスルームで卒去した後、クララに送れる書簡中に、これで自分も安心して死ぬことが出來ると記してゐる。又、友人にバスルームで彼女の亡靈をみたことを語つてゐる。この間にオックスフオードの學位を授けられた。

ユーモア文學の名の下に知られてゐるマーク・トウエンは一八三五年、ミズリイ州ミツドルウエスト地方に生れた。本名はサムエル・クレメンスで、マーク・トウエンはペンネームである。當時のアメリカ人の理想は開拓者としての成功であり、凡ての人が金儲の爲に狂奔した。彼も又この現世的な成功に憧れて人生の第一歩を踏み出したのであつて、青年期の大部分はミシシツピイ河を航行する蒸汽船の水先案内として生活してゐた。この時代の生活が後年の彼の作家生活の土臺を形作つたと云ふべきである。彼がアメリカ文學に初めてリアリズムを打ち樹てることの出來たのも、この河上生活の豐富なる體驗に基くものである。「ミシシツピイ河上の生活」、「ハックルベリイ・フインの冒險」、「トム・ソーヤーの冒險」等の傑れたる代表作はみなミシシツピイ河を背景としたものである。

その後、水先案内の職を捨てゝ地方新聞の記者としてネバタ、カリフオルニヤ諸州を經めぐつてゐたが三十を過ぎた時、この開拓者の生活を捨てゝ作家生活に入つた。

彼のユーモア文學は所謂ユーモア文學にすぎないものと云ふべきであらう。しかし彼が作品の中に描寫したものは確實にアメリカの生活であつた。其處には英文學の殻もなく、又單なる一地方的の色合のみに留るものではなかつた。同時に彼の優れたる社會觀、正義觀が脈動してゐる。殊に注目すべきはユーモア作家として見られてゐる彼が深い厭世思想を抱いてゐたことが作品の隨所に指摘することが出來るのは、彼も又多くの優れたる作家と同じくユーモアの蔭に深い寂寥を藏してゐたものである。

クララの描寫は家庭人としての彼を描かんとしたものであるが、明かに著名なる作家の娘としての位置に囚はれすぎた感がある。彼が非常に有名であつたこと、常に歡迎を受けたこと、就中、晩年に於ては街上にても、料理店にても、劇場にても彼が忽ち群集の喝采と包圍を受けたること等、所謂世間的の成功を記すに急であつて、彼の深い心の動きは、遂に女性らしい膚淺な觀察の埒外に逸し去つてしまつた。又、彼が經濟的に苦しみ、心にもなき執筆を餘儀なくされた原因と傳へられてゐる富裕なる家庭の出身たる彼の妻が終始良妻賢母として描かれてゐるのも、母に對する敬愛に基くものではあらうが、マーク・トウエンを愛するものにとつて物足りぬものであらう。しかし家庭人としてのマーク・トウエンを知るには本書はなくてはならぬものである。

挿入の寫眞はマーク・トウエンの風貌を傳へて充分なものであり、オクスフオード・デグリイを受けたる彼、ウイルソンとゴルフに耽れる彼等の珍しいものがある。

CONTENTS

	Pages		Pages
Bibliography	1	History	1
Biography	1	Language	1
Commerce	2	Laws	2
Description	2	Literature	1
Economics	2	Medicine	2
Education	1	Periodicals	2
Encyclopaedias	2	Politics	2
Fine arts	2	Science	2
Geography	2	Travels	2

CLASSIFIED LIST

OF THE

BOOKS NEWLY ADDED TO THE IMPERIAL LIBRARY.

Vol. XXV, No. 5, May, 1932.

II. Philosophy. Education.

Education.

Esdaile, Arundell, *ed.* The year's work in librarianship. Vol. 3, 1930. Lond. 1931. 8°. 278–Es22

Library, the. 4th series. Vol. 12, no. 4— Mar., 1932— Lond., *etc.* 1932— 8°.... no. 129

Ranganathan, S. R. The five laws of library science. Madras. 1931. 8°. 10 *plts.* (MADRAS library association. Publication ser., 2.).....278–R162

III. Literature. Language.

Literature.

Borelius, Hilma. Die nordischen Literaturen. Potsdam. *n. d.* 4°. (WALZEL, Oskar, *hrsg.* Handbuch der Literaturwissenschaft.) 306–108

Bibliography.

Bibliographical society of America. Papers. Vol. 2 (1907–1908), vol. 6 (1911), vol. 7 (no. 1–4), vol. 8 (no. 1–4), vol. 9 (no. 1–4), vol. 10 (no. 1–4), vol. 11 (no. 1–4), vol. 12 (no. 1–4). N. Y. 1907–1918. 8°. 17 vols. 239–267

English, the, catalogue of books for 1931. Ed. by James D. Stewart. Lond. 1932. 8°. 100–226

Lewin, Evans. Subject catalogue of the library of the royal empire society, formerly royal colonial institute. Lond. 1931. 4°. 2 vols. 306–131

Contents:

Vol. 1. The British empire generally, and Africa.

Vol. 2. The commonwealth of Australia, the dominion of New Zealand, the South Pacific, general voyages and travels, and Arctic and Antarctic regions.

Toda Kenji. Descriptive catalogue of Japanese and Chinese illustrated books in the Byerson library of the art institute of Chicago. Chic. 1931. 4°. 6 *plts.* 100–618

Holzmann, Michael, *und* **Bohatta,** Hanns. Deutsches Pseudonymen-Lexikon. Wien u. Leipz. 1906. 8°. 245–297

Language.

Asakura S. Nederlandsche bloemlezing. Tokio. 1932. 12°. *Front.* 243–417

IV. History. Biography. Geography and Travels.

History.

Churchill, Winston S. The world crisis: the eastern front. Lond. 1931. 8°. *Illust.*, 8 *plts.* and 10 *maps.* 305–60

Biography.

Malone, Dumas, *ed.* Dictionary of Amer-

昭和七年八月二十三日印刷
昭和七年八月二十五日發行

帝國圖書館

東京市京橋區築地三丁目十番地

印刷者　古橋照太郎

東京市京橋區築地三丁目十番地

印刷所　株式會社東京築地活版製造所

MONTHLY BULLETIN

OF

BOOKS ADDED

TO THE

IMPERIAL LIBRARY

OF

JAPAN

Vol. XXV, No. 5.

May, 1932.

Imperial Library,
Tokyo, Japan.

1932