WA 16
37
26

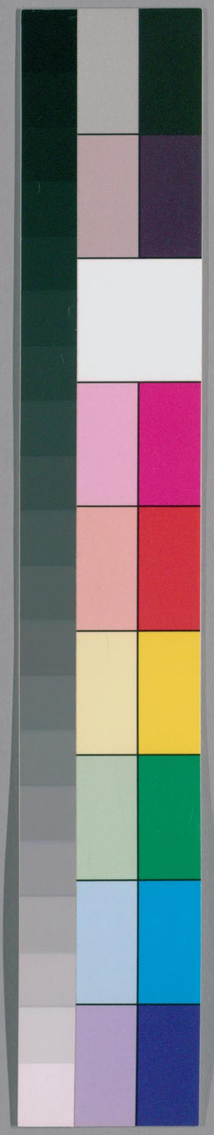

国立国会図書館　タイトル『令集解』 請求記号 WA16-37

ガラス使用

令集解 卷三十

貴重圖書

WA 16
37
26

国立国会図書館　タイトル『令集解』 請求記号 WA16-37

ガラス使用

国立国会図書館　タイトル『令集解』 請求記号 WA16-37

ガラス使用

舩橋蔵書

令第廿　凡壹拾涤條

營繕　謂營者營造也繕者繕修也釋云詩傳曰營治也說文繕補也音市戰反謂治補雜作命令耳也跡云謂造治命令耳〻

計功德条

一凡計功程者　謂此条大例為每年雇役丁近立制其賦役令雇役丁者本司預計當年所住色目多少申官預為次第依次起役者並依此条皆与功造但下条稱預和雇者即依當時當鄉庸作之價不限切之多也釋云賦役令云雇役丁者本司預計當年所住色目多少申官預為次第依起役者依此条与功耳但下条和雇之日准當時當鄉價作之價耳不限多少也古記云問計功程者未知此条大

例答此条毎年為雇役丁近立文也案賦
役令計庸多少皆支配役民雇直及食是
也穴云為官雇
役人立法也

四月五月六月七月為長
功布一常得四功二月三月八月九月為
中功一常得得五功

謂一常者一丈三尺
得五功者其雜功有
長短而皆依中為定法故律云平功庸者
計一人一日為布二尺六寸凡餘条種常
皆唯此但賦役令云正役之外須番役者
滿世日祖調俱免彼唯依日數立法不依
長短之制釋云布一常得四功此足為官
營造雇人立法以下亦同假必長功四人
功六人合十人二常即當一日庸二尺六
寸相准十日庸二丈六尺中功得一常是

一日二尺六寸之法也但賦役合云正役
之外須番役者滿世日者祖調俱免者取
中正依日云耳不依月長短之法也跡云
布一常得四功謂官雇役人之日為給功
直立法也朱云凡此条定功程以月長短
定也不依要閏月者私人不可依此法彼
此和情雇役耳者穴云問有人依此死力
役使監臨部内為有罪哉答不足二尺六
寸者計少庸科耳為官立法故有
此科耳子細之說可依令釋也

十月十
一月十二月正月為短功一常得六功

六所營造条

二

凡有所營造及和雇造作之類

謂別勅臨
時有所營
造也所以知者唐令云別勅有所營造此
令雖不言別勅而理亦不殊其所司營造

下条別有文釋云此条臨時別勅營造也
類耳尋常營造下条有文見唐令宛云營
造謂別尓臨時造也和雇謂兆別勅而臨
時官家分是也問与下条以何為別答令
釋云說問於役丁何答兩条並為言用物
各生文但於役丁此条營造及知雇并下
条並同依賦役令不合有別論也歟云此
条与下条別放令釋解也有所營造謂此
注顯可造物數及功食數并立法雇役人
之數等也和雇造作謂此不依上条官法
之例隨當時庸仕之價雇役人〻耳也朱
云問有所營造与及和雇造作同事須別
事須何額云同事也依有所營造和雇耳
者賦役令雇役云与此条和雇云別何答
額云如釋者式云足云有所營造者為法
可造物數并可用人數功食等生父和雇

造作者為不依上条官法准當鄉庸作之
價雇役人夫生文者案此云二句為同事
也師異說云有所營造者別勅依上条官
法給功直造作也和雇造作者亦別勅准
當時鄉庸作之價雇人夫造作也三說可
及拾也古說云有所營造謂死雜徭應役
之處及買應作之物也及和雇造作之類
謂依當時庸作之價雇役之處也並是臨
時之事當例者非
唯此条廣及於外國也

所司皆先録所須惣

數申太政官

釋云先録所須惣數孔安国
注尚書曰須待也音相俞反
釋待為用者以義訓耳其賦役令為丁夫
立文營繕令為材木役直并料物立文此
条廣及外國宮宅云所司謂木工寮也讃
云造賜所司也惣録所須謂可造物所司

惣用右百柱一百丈負申官〻下木工寮
細經單而耳皆先録所須謂賦役令云与
預録當年所作之同義宜同度申元妨也
朱云所司謂木工寮也若臨時有預他司
亦同也未知此条京国別
不合无別也令釋同也

私第宅条

三 凡私第宅皆不得起樓閣臨視人家 謂第者有
甲乙次第故曰第也樓者重屋也閣亦樓
也釋云第宅野王案第諸侯王宅舍之名
也漢書音義曰有甲乙次第故曰第音特
計反不得起樓閣臨視人家故野王案起
興也作也說文重屋也案閣亦同樓也文
稱臨視人家故知非臨人家者得起耳也
古記云第徒計反漢書為侯食邑者賜大
第室音義曰或有甲乙次第故曰第野王

案所謂甲第也即諸侯王宅舍之名也樓
力侯反亦雅四方高臺狹而循典田樓說
文屋也第宅謂家也第謂第一第二之義
也不得起樓閣臨視人家諸若不臨人家
者任意得作也樓閣謂高屋物名也穴云
第宅或云自宮殿始都中諸居處是也第
宅猶次第之也或云諸侯王宅舍之名令
釋執後云也事並見漢書也一端舉都中
為說天下第宅皆同也

宮內有營造及修理皆令陰陽寮釋曰 古記云營造謂新作也修理舊
作也朱云宮內有營造謂宮門
內頒同也未明不有起作立不云者頒皆同
者未明後反云宮城門內皆同欲可案者頒
不同也穴云宮外造不釋曰也或
云宮內宮門之內也為非在穴

營造軍器条

四

凡營造軍器皆須依樣鵰顯并月及工匠

姓名 謂樣者形制法式也鵰者鑿也題者書也釋云切韻樣式也音餘高反廣雅鵰鑿也音子泉反杜預注左左傳曰顯識也音度嵇反古記云鵰子絁子窗二反方言鵰琢也說文破木鵰也一曰琢金石也廣雅鵰鑿也漢書使祿平鵰譙令如淳曰平鵰激切使之足自遏也顯達奚反達麗反拉預注左氏傳曰顯識也以大於表識其行列也野王案今以書署表識亦謂之顯釋名書稱顯〻諦也審諦名號也依樣謂別式將有也鵰顯謂廣雅鵰鑿也音子施反也穴云樣柳之形樣也朱云工匠姓名謂不法本貫者

若有不可鵰顯 古記云弓矢桂甲之類謂弓箭等之類之釋云弓箭之屬是、

者不用此合

蘇雜条

五

凡錦羅紗縠綾細紵之類皆闊一尺八寸長四丈為疋 釋云羅案有文紗也紗案无文行糸紗也音所加反縠袷絲紗也俗云薄細也細說文紬大絲繒也音除番反俗云原細也紵說文䌛屬紬也音除呂反羅縠等亦釋見賦役令周礼典臬掌布緦緯紵之麻草之物鄭云曰緦十五斜布抽半者也自也紬曰紵依格廣一尺九寸長六丈為疋也古記云羅謂有文紗也紗謂无文紗也謂行糸也縠謂都牟伎乃宇須伎也謂袷糸紗也紬謂厚都牟伎是糸矜糸紗也紵謂俗言平位之布也依別格廣一尺九寸長六丈為疋也朱云

稼之類者未知一端何色若臨時作織
物皆放此亦假雨面等然答穎云然也

在京營造条 六

凡在京營造

謂假令未年應築京城之類
即臨時營造亦同其人功開
月應役故賦役令七月卅日以前奏訖但
役直材木等預須科備故此令前年申送
也釋云案此條尋常支度事皆約也假如
未年應築京城之類賦役令為役丁夫立
文營繕令為科備役直材木并科物立文
言人功開月應役故賦役令七月卅日以
前奏訖此令為備料物及材木故前年申
送耳穴云此條為尋常生文也問遷都
邑者是臨時行事令釋築京城之類此此
所謂臨時以何為尋常耶答遷都元是臨
時但遷畢以後年新支度所造皆是令云
尋常跡云營造謂諸司臨時有可造物之
事者可用調度之雜物預申官令科備若
无可科備之物者不申依賦役令耳也朱
云文稱在京未知外国何答答預事
者外國亦同而可預事色可求耳

及貯備雜物

謂營造之別外有所貯備假令安
居應供養僧若丁所須供辨若丁
之類也釋云假如未年鑄錢應備銅鐵之
類賦役令供京藁藍雜用之屬充雜傜於
畿內科此條員物調庸及雜傜等分庸及
外國科備耳古記云貯備雜物謂賦役令
供京藁藍雜用之屬每年民部預於畿內
斟量科下如此之類皆是唯此條廣及於
外國也穴云貯備謂依營造調度可用者
皆約營造之文小注也或云帶云同此云令釋子細加說在穴令釋應
備銅鐵之類為非也跡云及貯備鐵雜物
此亦諸司用可雜物預申官令科備此亦

无可科備之物者不合申但依常支度計
耳此等事並非常支科之物又非合科折
之物是也朱云在京營造及貯備雜物謂
營造之外更度廣別貯備雜物者後乾先
事返云為營造貯備雜物及別更貯備雜
物皆約者朱以上二事尋尋常事何者下
文每年故者未知而則与年
常支料何別答也

每年諸司揔
析来年所須申太政官付主計

它云諸司
諸物所須
之本司是也問賤役令本司録来年所佐
之色目多少申官本司諸木工寮者未知
此条何會佐答諸司見合造物本司及木
工寮是也言造物本司先移寮々申官也
私案為備調度生文彼条為雇役丁生文
也付主計謂為覆審生文也跡云問賤役

令云惣計来年所佐色目申官与此条別
何答此条来年可造之物謂度為令科而
預兼申耳賤役令至合造物之年細盡惣
計申耳朱云每年者未知何可計一年与
賤役令何答也諸司廣預事也申太政官
謂預年前申耳明无无日期也

預定出所科備

謂凡物産所出土宜各別
故任云作貢不以其所無
假令長門採銅伊豫出鑞之類也釋云假
如銅科長門鑞出伊豫之類也古記云科
備謂即是雜傜也跡云預定出所科備謂
銅科長門水銀科伊勢附子科陸奥出之
類朱云問預定出所科備者未知官所
行欤若民部所行欤何領云官行事者

若
依法先有定析不須增減者不用此令

釋云

假如東宮一年雜用布一千端之類也穴云若依法先有定料不須增減者不用此令謂營造之外事並約故依令釋耳文諸司為例定料皆是也古記云先有定料謂假令河內国一年內輸調席薦百牧此是為有定料也

其年常支料供用不足

謂假令年料所常用百官俸食諸國春米不足類也釋云年常如言每年耳支料釋見醫疾令假如百官食料諸國春米供用不足之類穴其年常支料供用不足謂假国庸主計支配侵民雇力及食而當年遭水旱免庸即是支料之供用不足是間自其年以下還論上事欲為當別述欲答別述也古記云若典藥寮為合藥所用細辛不足申太政官依藥所出散下充雜傜令採此是年常支料供用不足也跡云問支料供用不足未知依本司支度狀覆審支配而何不足之由為答假令大炊寮米依例充而若時依人數多不足供用之類或釋尊料等之類供用不足者申耳門貯備雜物又支料供用不足与支料之外更有須何別字答上二句據不料料之物下據應料料之物為別耳須謂就上句合讀自餘具故令釋解朱云問其年常支料供用不足以下二事為臨時事哉不何但令釋只終一事臨時事者何額云然者

及支料之外更有別須應料折

謂假令臨時造慢幕應須用東絕即年常支料之外更料絕折布之類故曰料折也釋云假如臨時造二千幕應須東絕五万疋之類料折布之意耳古記云假令鑄錢司年

斯外應鑄釜更可科銅此是支斯之外也
穴云空計合申私記云問臨時用物官所
合科折而何故本科折而申官由何答有
然方耳私案假太藏省為造幕申官科上
毛國絁五万疋訖於是大藏省論定其國
常所進紺縹絁等絁合科紺絁員折縹絁
之類此本司科折申官耳又云當供用之
次申併為來年所預申並約也或云師云此条頭為來年說文耳不如在穴
科折二字或書作科折但依令釋習耳私
依本令可造料字又說在先私記問賦沒
令有奏文於令无奏文未知何答奏者依
公式令云耳或云庸賦役令云其非年常
支斯別有營作卒須丁多者並申度支處
分者令此文云支斯之外更有別須應科
折者則彼文支斯之外別有營作是而制
令之日省賦役合此合不改故難會但執

此情合讀支斯之外別有營作仍更應科
折是假蕃客可入朝臨時可營造及貯備
耳又臨時別勅造作者上条設文但著科
折之說亦无害又上条為營造此文不必
營造凡臨時用物皆是也或在京大橋暴
火流失臨時有營其調度木工案申官等
是以唐賦役令為良在穴朱云向更有別須
應科折者未知所司之應科折物若申官
可令科折心欤何私
案官可行事何也
太政官者此亦前年所
申者未明額亦同也

解巧作条

七

凡白丁

穴云白丁謂正丁也老丁有歲役
故亦同也中男殘丁無役故不答
也問驛丁蜂子等何答有本役之徒不合
也說云師云此亦可注在穴朱云文白丁者未知有位何若

依者文可知何案可然也有解雜巧作者毎年計帳申
次國司簡識付帳申省謂造別帳申民部省釋云戸令亦有
此事彼明注著籍帳此說造送別巻耳古
記云附帳申省謂別造帳申也一云計帳
又下注其所能也此是戸令仍任貿易為
工屠沽興販為高一種耳一云戸令為長
業立文此条廣知注人云耳穴云附帳謂
別薄申也省者民部也跡云附帳申省謂
別造薄申朱云附帳申省謂附計帳使申者
睞申省者民部省歟何答然也額云几一
部通例申省者任文申省之随事色
申官耳但今時行事申官耳者何

九

貯庫器仗条

八凡貯庫器仗有生澁綻斷謂羙鐵生衣是為生澁即刀劍
生衣出内難澁之類也衣服縫解為綻假
令鎧甲斷貫之類是釋云假如菓鏽生衣
是謂生澁王送楚詞注曰澁難也音色立
及古絶貫是謂綻斷綻衣縫解也音丈莧
及古記云生澁謂着佐婢也綻析謂冨已
呂婢絶也穴云庫謂在京諸國皆是也
者三年一度修理若經出給破壊者並随
事斷理朱云若經出給破壊者並随事断理者軍防令具立修理文也未知
此令彼令別何額云彼此令可相偏耳案
文可知也随事断理者随壊則断理耳不
須三年者穴云断理与修理一同也在京者所須調度人力
申太政官處分穴云問依此条在京皆令修理軍器何故軍防令云

在京康者送兵部由答送兵部之後臨從理時亦還充從理用耳京職不役兵士者依文耳故云官處分耳也

在外者役當處兵士及防人調度用當國官物

朱云在外者役當處兵士及防人調度用當国官物謂不申官者額云此亦申官者官物謂於此正税者朱明凡有防人国兵士可有不令意何答可有而則有防人國者防人兵士共可役者額亦同但兵士防人之兵各別備可從理者何也

須女工条

九

凡在京營造雜作應須女功者

釋云雜作應須女功者縫作之類也古記云營造雜作應須女功者謂繼作舂米之類穴云營造雜作事

十

一也朱云在京營造雜作應須女功者惣一事也附營造雜作耳未知此臨時事物何額云然若有事外國亦同但不申官者

皆令本司造

謂縫部司也釋古訛並元別也

若作多及軍事所用量謂不濟

謂謂者言也齊者成也言作多人少事不可成齊者役京内婦女其役京内婦女不須給功直釋云野王案謂猶言也国謂賈達曰濟成也穴云京内婦女不充功役也朱云役京内婦女謂充功不見者額云免其戶雜傜也役馬如折充傜也五位以上之女子亦同者未知何

者申太政官役京内婦女

瓦器經用条

十

凡凡器經用損壞

謂陶器盤坏之類也釋云凡器謂陶器也五師

器亦同耳何者土器雖易破更不可作分此蔺大之義也古記云凡器謂陶器也土師器亦同耳問陶器全難破云器稍安壞未知如何合同等荅破壞之門實稍有殊雖然更不合作除分此是蔺大之義耳它云凡土師器皆是自余木莒器等无除法也跡云凡器謂除腥等外盤窪坏高坏之類或云跡云此謂盤坏高坏之類但䏰腥昔不可除也師云䏰腥亦同少不安也在它朱云凡器者未知䏰等何同不荅同也先不同者真大非者頟亦同貞說也但木器不見者

者一年之內十分聽除二分

謂依元受數惣為十分若奇而不足者准量為分耳其赤土器有損壞者為分亦与陶器同何者十分外更無為分之法故也釋云依无受數可為十分若不足十分者准為分耳它云十分謂以元受貟為十分耳問此条為何司荅凡受器供用諸司皆是也跡云十分謂通計无請數為十分也朱云作十分義何元數欲損數欲何頟云元請數也物色別可作十分者文云土師器甚易破不可此文者未知何可作分何也

以外嶽填

釋云礼記鄭云日嶽呂也填滿也音徒賢反

京内大橋条

十一

凡京内大橋

朱云京内大橋者未知大橋可有數若最大一欲何荅數可有也頟云此臨時有耳不有大路橋者

及宮城門前橋

謂十二門前溝橋也釋云无別也古記云當宮門橋者謂近迴宮之橋之也

者並木

工寮從營自餘役京內人夫謂以雜傜作釋云以雜傜
役古記云役京內人夫謂雜傜是也穴云
問此条稱橋生文未知於道路從理放下
条哉答可然也師云准橋不限時隨壞修
理耳也不安跡云役京內人夫謂充雜傜駈
使下条當壞條理亦放此朱云自餘役京
內人夫者京職行事耳下条云當界從理
者此条放亦下条先可役當条人若不足
後可役他条人者私未明何者此文只役
京內人夫故何額云不求當条他条
者又從壞則可修理也不須九月者

津橋道路条 十二

凡津橋道路每年九月半當界修理穴云津謂
伯般處令无妨障也朱云津謂廣謂舩津
者未明當界修理謂當郡也凡此条只為外

十二

国須若於京內道何上条只稱橋故答上
条不云道者略文耳額同上条道亦放橋
可役京內人夫也此条只為外國者案說
者志然也但先云此条可依也京国不別
故者非也額亦不同者或云額云九月農
時但近国十月起調庸進仍為早作立限
耳者在跡

十月使訖其要路陥壞停水交廢行
榱者不物時月釋云要路陥壞廣雅陥隤
也音戶反又音伯孝經不
陥於不義野王案陥猶隘入也交廢行旟
者余雅廢舍也旟猶容也音力舉反古記
云陥音伯孝經不陥於不義野王案陥猶
隘入也穴云非要路者上文云了故別舉
要路也朱云榱者冢也冢也篆所行耳或
云不物時月量差人夫修理者可使五百

人以下如下条且
役且申耳者在跡
量差人夫修理朱云此条亦役
雜傜也
非當司能辨者申請謂當司者當國之司也辨者具
也治也釋云當司國司也周礼鄭云曰辨
別也說文治也字在辨部音符蹇反考工
記鄭云曰辨具也說文辨文判也音皮莧
反字在力部穴云非當司能辨謂不得辨
調度也辨具也下条為役人負申与此別
朱云申請謂申官請處分欲何答然也古
記云辨者謂具也調度不堪備也
人功者非也申請謂言上之也

有官舩条 十三

凡有官舩之處謂除構津及大宰主舩司之外諸国有官舩之處也
釋云除構津大宰主舩司舩之外在諸國
官舩也唯在諸国課舩不入官舩之限也

十三

為百姓脚直料依舩故此不在兵士看守
之例古記云有官舩之處謂除構津大宰
以外諸國時在也唯在諸國謂舩雖不在
舩私不入官舩之限為百姓脚直料作舩
故即此不在兵士看守之例也穴云舩艇
為是生文也舶謂大舩也艇謂舟舩也此
舩為不在舩司而在他所生文若在舩司
者亦同但令舩戶守耳私云也尋常行用少舩
者無覆蓋故私業者守放此也或云師云
除舩司之舩自余官舩者不限大少皆同
此文獨非為舩艇生文令釋同之但百
姓運漕課物之舩不在此限也在穴
皆
遂便安置並加覆蓋量遣兵士看守朱云量遣
兵士看守謂廣可謂國官
舩欲何領云猶可有耳者
隨壞修理謂以雜傜

修理釋云以雜傜修理壞船也古記云隨壞修理謂船也即侵雜傜也

不堪

新理謂舟木朽爛不可更修造也釋云舟木朽爛不可新理也古記云不能新理者謂調度非能辨及須造贊也

者附帳申上朱云附帳申上者未知何申上若放下条附朝集使申省何答隨壞附便使先申上官嶽可至省耳者未明但下条為造新人功亦申太政官耳

其主船司舟者令船戶分番看守謂太宰府主船亦同釋无別古記云其主船司舟謂筑紫主船亦同也朱云問何主船司之船不云覆蓋心何凡此三条能可計會耳未明頌云此必主主船司可覆蓋耳者

官私船条 十四

凡官私船或云頌云此条官私船者大宰主船司船等皆志約者也朱云官私船者未知約主船司之船不何

每季具顯色目勝受解斗破除見在任不謂榲樟之類是為色也船艇之類是為自也勝堪也受載也言船勝孔所容受之多少也破除者減失也任不者猶用与不用也釋云色目假如船艇之類介雅勝堪也野王案受猶容納也破除謂破失見無耳任不謂用与不用耳也古記云色謂榲樟之類目謂舶船游艇及速鳥難波伊豆之類勝受也所堪謂之勝也破除謂已失也任不謂見在之中可用不用也跡云色目謂船或游船之類見在任不謂任用或不任用也破除全破失也或云色目者

一事者在足附朝集使申省朱云申省謂兵部者未知先申官不何答先可申官者額異說或云申省者先申官後至省心耳者兵部也案職掌卷可知也在穴或云申省者凡一部通例任文申省耳省隨事色可申色者可申官耳但公文可進官耳令行事先申官耳者何在足

官船行用条 十五

凡官船行用朱云官船行用者未知主船司船及餘官船皆同不何額云皆同也或云官船行用者船以下皆是也在穴若有壞損者隨事修理朱云隨事修理者不申官者或云隨事修理者用船之司修理耳在穴若不堪修理須造替者古記云須造替者謂番善所去惡所

十五

加作處及更造之類也預料人功調度申太政官朱云料人功調度申太政官者未知著專使申不何答附使等申耳若无便使羌專使申耳者

近大水条 十六

凡近大水有堤防之處謂大水者江河及海也隄防者隄塘也防障也釋云近大水者大江大海是有隄防之處者說文隄塘也音度楚反賈逵注國語曰防障古記云大水謂大江大海是穴云大水謂近何是也与古今別也國郡司以時撿行朱云以時撿行謂時々耳若須修理每秋收訖量功多少跡云每秋收訖修理謂充傜從理不限日

多少朱云每秋收訖謂上条起九月半當
衆修理者一義耳頒不同也可准當去早
晚者何

自近及遠

釋云釋見賊役令古訖云
政近及遠謂先政近隄防
人修理不堪者政次側近人為役朱云自
近及遠謂一國內者未明頒異也未知近
人役幾日可及遠人若此文政近人遣遠
所心欲何答先役近所人後役遠所人情
耳但先役近所人日限宜量
耳私先不同也頒同員也

差人夫修理

釋云諸条管繕管造〻作修理料修理營
義同一種无別通新舊作隨事便耳終条
古記云諸条管繕管造〻作修理料修理
營者何別答一種无別通舊作新作用隨
事勢无一定理

若暴水汎溢

謂甚雨為暴也汎者
浮也溢者滿也釋云

十六

字書暴疾也甚雨日暴音薄報反說文汎
監汎浮也方言汎浮也音浮釼反亦雅盈
溢也音夷質反顧野王暴作瀑字古記云
汎乎鍛反礼記穀獄汎与衆共之野王案
汎謂普情也說文汎監也廣雅汎廣也溢
餘質反孝經滿而不溢則溢者謂盈而出
也朱云暴
者疾也反

毀壞隄防交為人患者先即修

營不拘特限應使五百人政上

謂役雜傜
也人數已
多故申送其於正役者雖不滿五百人理
必申上為其折庸故也釋云役雜傜也不
足五百人者不申官故見唐令又唐醫疾
令云行軍及作役之處五百人政上太常
給醫師一人此令除醫疾令五百人文注
於營繕令相通可讀私案若傜盡者雇死

功食役先申官後役耳額不同耳它云應
役五百人以上謂不論日多少縱一日合
役五百人以上是又不論雜傜兵士應役
五百人者皆同問此条傜丈而申由何答
為役人負多所申是問此文先為要日未
知於閑月從理何答合役五百人以上者
亦申耳但不且役也問軍防令城隍条役
訖申官此条亦申未知申傜丈由何答此
是為人數多事及城隍事等申耳本意不
謂為傜凡天下侄夫除兩条所云之外皆
不申官也私案可役五百人以上謂單功
滿五百人是不得過五日謂五百以上者
或千万功可有故云每人不過五日假如
料人功可八五百功者且申官且役其見
役人數者或只七八十耳或一百耳若可
千功者亦同師不同之說跡云此五百人以上合

十七

申上以外不申上朱云額云不可申者何但充正役合役
者雖一人以上合申上朱額云正役人不可役者何条皆充雜
傜合役但役五百以上滿五百人者不申
上也朱云役五百人以上謂惣計所可役
之人功五百人以上者朱明後及了但先同此說耳或云五
百人以上者一日役五百人以上每人可
經五日時者非後及同此說也額亦同也

者且役且申若要急

者軍團兵士亦得通役

謂上番之兵士也朱云若要急者軍
團兵士亦得通役謂役五百人以上時不
足五百人時不論要急者尚役者

所役不得過五日

謂既是要月故不過五日若秋收之後不必拘
此限隨事役之其雖秋收之後而應役五
百以上亦不得過五日釋云要月役并五

百人以上時也古記无別也穴云不過五
謂一番若作多者更亦為番役五日文
此文為要月限五日或云師云不得過五
日者役使五百人以上者每人不得過五
日耳假令以五百人役五日不堪者役六
百人以六百人役五日不堪者役七百人
必類役五人百一日以上五日以下必意
耳穴在跡云五日謂要月必時也朱云所役
不得過五日謂庸人兵士无別也周須若每
人役五日不足人功亦更任番每人役五
日者未明後及云若一國内人每人役五日
不足人功申官耳不可更亦役者未明所役
不得過五日者未知此文只為五日百人
以上役時歟若廣約文歟何廣約文耳別
記讀了額
亦同也

十八

堤内外条
十七

凡堤内外并堤上多種榆柳雜樹古記云堤都[illegible]
及說文隄隱也管子作樹以荊棘是充堤
也榆謂此間俗夜介礼木也
堰用謂堰所以畜水而流者也釋云野王
案堰畜水而流也音於遠反顧野王
作堰字古記云堰於建反左氏傳規偃瀦
杜預曰偃瀦下濕之地也野王案偃豬以
畜水也堰謂防一種此間俗謂川与奇也
堰謂井雲穴云上文云堤之所亦可有堰
何者下文云充堤堰用之故朱云充堤堰
用者未知立而自中用歟若伐取充用歟
何先等云云此文稱充堰用
而則先伐取可充者私同也

令集解巻第卅

本云 弘長二年三月朔日於臥病席見合本云如

首書 ｜ 按大納言教定 ｜

建治二年五月廿九日以合正親町本

校合 ｜

慶長四成史繼十二日於[illegible]下

令校合畢 ｜

国立国会図書館　タイトル『令集解』 請求記号 WA16-37

ガラス使用

6
34
87

国立国会図書館　タイトル『令集解』 請求記号 WA16-37

ガラス使用

大正
13.12.15
購求

国立国会図書館　タイトル『令集解』 請求記号 WA16-37

ガラス使用

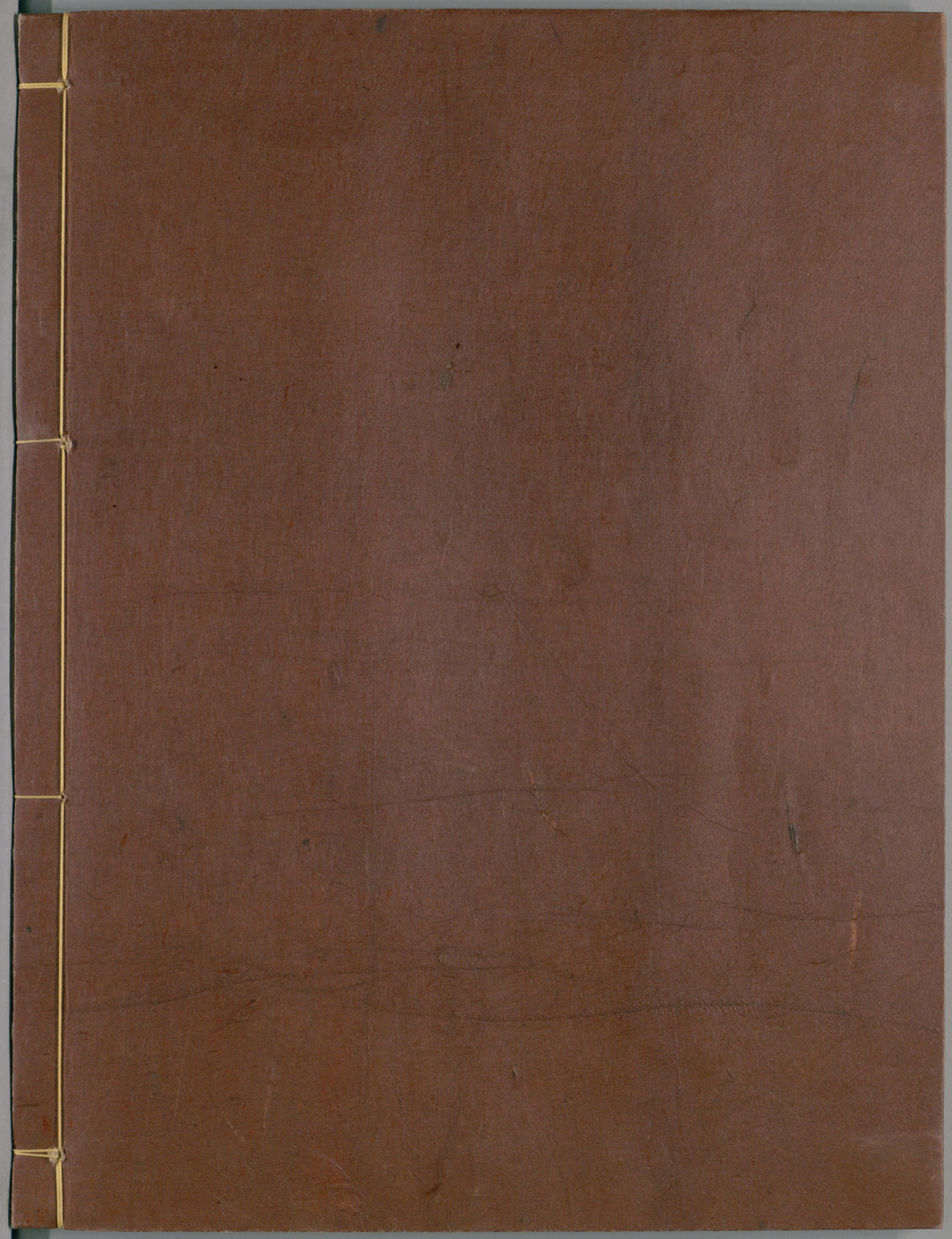

国立国会図書館　タイトル『令集解』 請求記号 WA16-37

ガラス使用