24.10.12
国際業務部

國立國会図書館

收書通報

第10号

(昭和24年7月)

Current Acquisitions

No. 10

(July 1949)

國立國會
24.10.19
圖書館

國立國会図書館
National Diet Library
Tokyo, Japan

凡　例

1. 本目録は本館に受入れられた図書で整理を了したものを逐次收錄する。
2. 記載はまず和書、洋書の両部に分ち、和書にあつては日本十進分類法(N. D. C.) 5 版の要目、洋書にあつては Dewey の Decimal Classification (D.C.) 14 版により分類してある。但し洋書のうち法津関係資料(分類表 340 Law に属すべきもの)は一括して記号"L"を以て表示し、洋書の部の最初に掲載してある。
   同一分類内の排列は著者名のＡＢＣ順によつている。
3. 目次に代わるものとして、和洋両部の最初にそれぞれその主綱表(Divisions)を掲げる。本文の見出しもこれによる。
4. 各図書の標目の右端に附せられた数字はその図書の請求番号である。

―和　書　の　部―

和書分類表

000 総記
010 図書館学
020 図書学．書誌学
030 百科事彙，類書
040 一般講論集
050 一般逐次刊行書，雑誌
060 一般学会
070 一般新聞，新聞紙学
080 叢書，全集
090 随筆，雑書

100 哲学
100 哲学総記
110 形而上学
120 東洋哲学
130 西洋哲学
140 心理学
150 倫理学
160 宗教．神学
170 神道
180 佛教
190 キリスト教

200 歴史科学
200 歴史科学総記
210 日本
220 アジヤ洲
230 ヨーロッパ洲
240 アフリカ洲
250 北アメリカ洲
260 南アメリカ洲
270 太洋洲，極地
280 傳記
290 地誌及紀行

300 社会科学
300 社會科学総記
310 政治
320 法律
330 経済
340 財政
350 統計
360 社会問題
370 教育
380 民俗，風俗及慣習
390 軍事

400 自然科学
400 自然科学総記
410 数学
420 物理学
430 化学
440 天文学
450 地質学．地理学
460 生物学．博物学
470 植物学
480 動物学
490 医学．薬学

500 工藝学
500 工藝学．工学及工業総記
510 土木工学
520 建築学
530 機械工学．航空工学
540 電氣工学．通信工学
550 鉱山工学．金属工学
560 海事工学
570 化学工業
580 製造工業．手工業
590 家事

600 産業
600 産業総記
610 農業
620 園藝
630 林業
640 畜産業
650 蚕業
660 水産業
670 商業
680 交通
690 通信

700 美術
700 美術（藝術）総記
710 彫刻
720 絵画．書道
730 版画，印刷
740 写眞
750 工藝美術
760 音樂
770 演劇，演藝
780 運動，競技
790 遊藝，娯樂

800 語学
800 語学総記
810 日本語
820 中國語
830 イギリス語
840 ドイツ語
850 フランス語
860 スペイン語
870 イタリー語
880 ロシヤ語
890 其他諸國語

900 文学
900 文学総記
910 日本文学
920 中國文学
930 イギリス及アメリカ文学
940 ドイツ文学
950 フランス文学
960 スペイン文学
970 イタリー文学
980 ロシヤ文学
990 其他諸國文学

000 総記

010 図書館学

河合榮治郎 018-1
學生と讀書 河合榮治郎編
東京 日本評論社 昭和23 (1948)
321p. 18cm.

戸坂 潤 018-2
讀書法
東京 三笠書房 昭和21 (1946)
223p. 図版 18cm. (現代叢書 第60)

020 図書学．書誌学

龍谷大學圖書館 029-5
龍谷大學圖書善本目錄 龍谷大學圖書館編
京都 龍谷大学出版部 昭和11 (1936)
118p. 図版 22cm.

龍谷大學圖書館 028-2
龍谷大學和漢書分類目錄 龍谷大學圖書館編
京都 龍谷大学出版部 大正15-昭和16 (1926-1941)
4册 26cm.
内容
〔第1〕 眞宗之部 —大正14年7月現在— 大正15 (1926)
〔第2〕 佛教之部 —昭和3年1月末現在— 昭和4 (1929)
〔第3〕 眞宗之部，佛教之部（増加之部） —昭和9年7月末現在— 昭和10 (1935)
〔第4〕 総記之部 —昭和15年7月末現在— 昭和15(1941)

佐村八郎 029-4
增訂
國書解題
東京 六合館 大正15 (1926)
2册 図版 22cm.
内容
〔第1〕 あ-そ
〔第2〕 た-わ

030 百科事彙，類書

大百科事典 第1-28卷 031-2
平凡社編
東京 平凡社 昭和6-10 (1931-1935)
28册 図版，地図，表 27cm.
内容
第1卷 ア-イカ 第2卷 イキ-ウチ
第3卷 ウツ-オーム 第4卷 オーメ-カク
第5卷 カケ-カワソ 第6卷 カワタ-キユ
第7卷 キヨ-クリタ 第8卷 クリチ-コーキ
第9卷 コーク-コト 第10卷 コナ-サワ
第11卷 サン-シノ 第12卷 シハ-ショーコ
第13卷 ショーサ-シンク 第14卷 ス-セキモ
第15卷 セキヤ-ソン 第16卷 タ-タンセ
第17卷 タンソ-ツン 第18卷 テ-トイチ
第19卷 トイツ-ニシモ 第20卷 ニシヤ-ハシ
第21卷 ハス-ヒヤ 第22卷 ヒユ-フレ
第23卷 フロ-ホワ 第24卷 ホン-ムス
第25卷 ムセ-ヨシサ 第26卷 ヨシシ-ワ
第27卷 補遺 第28卷 索引

國民百科大辭典 031-1
富山房百科辭典編纂部編
東京 富山房 昭和9-13 (1934-1938)
15册 図版 26cm.
内容
第1卷 あ-うそん 第2卷 うた-かぐ
第3卷 かけ-きようし 第4卷 きようす-こうせ
第5卷 こうそ-しこん 第6卷 しき-じよん
第7卷 しら-そうおん 第8卷 そうか-ちようおん
第9卷 ちようか-とるん 第10卷 どれい-はんわ
第11卷 ひ-ほん 第12卷 ほんあみ-ん
第13卷 續輯 あ-せ 第14卷 續輯 そ-わ
第15卷 別卷 地図，地名，索引

040 一般講論集

吳 虞 042-C17
吳虞文錄 6版
上海 亞東図書館 民國18 (1929)
128p. 19cm.

050 一般逐次刊行書，雑誌

科學年鑑 第2集 (1947.5-1948.4) 059-1
民主主義科學者協會編
京都 日本科学社 昭和23 (1948)
481p. 19cm.

080 叢書，全集

倉田百三 081-1
倉田百三選集 第10卷
東京 大東出版社 昭和23 (1948)
271p. 18cm.
内容
第10卷 布施太子の入山 外2篇

090 随筆，雑書

安倍能成 091-69
一日本人として 再版
東京 白日書院 昭和23 (1948)
316p. 18cm.

三木　清　091-71
人生論ノート　25版
東京　創元社　昭和23 (1948)
212p.　18cm.　(創元選書 第79)

三宅正太郎　091-72
雨　後
東京　木曜書房　昭和23 (1948)
215p.　18cm.

曾宮一念　091-70
すその
東京　四季書房　昭和23 (1948)
142p.　21cm.

100 哲　学

100 哲学総記

Alain.　101-20
精神と情熱とに関する八十一章　アラン著　小林秀雄訳
東京　創元社　昭和23 (1948)
365p.　18cm.　(創元選書 第58)

香原一勢　101-24
哲學入門
東京　野口書店　昭和23 (1948)
215p.　18cm.

永野芳夫　101-22
哲學概論
東京　中和書院　昭和23 (1948)
479p.　21cm.

小原國芳　101-23
教育の根本問題としての哲　學　13版
東京　玉川出版部　昭和23 (1948)
452p.　18cm.

高橋里美　101-21
哲學の本質
東京　福村書店　昭和22 (1947)
157p.　18cm.

岩波
哲學辭典　増訂3版　103-5
宮本和吉等編
東京　岩波書店　大正14 (1926)
1212p.　26cm.

戸坂　潤　108-1
戸坂潤選集　第8巻
東京　伊藤書店　昭和23 (1948)
281p.　図版　22cm.
内容
第8巻　文学論

110 形而上学

廣島定吉　119-9
近世哲學と唯物辯證法　再版
東京　研進社　昭和23 (1948)
256p.　18cm.

鬼頭英一　111-3
存在論　再版
東京　築土書店　昭和22 (1947)
290p.　18cm.

里見岸雄　119-20
唯物辯證法と生命辯證法
大阪　眞日本社　昭和23 (1948)
169p.　18cm.

120 東洋哲学

原　富男　122-CN2
中國哲學の原型
東京　大明堂書店　昭和23 (1948)
247p.　21cm.

130 西洋哲学

Fichte, Johann Gottlieb　134-38
ドイツ國民に告ぐ　フィヒテ著　富野敬邦訳
東京　玉川出版部　昭和23 (1948)
147p.　図版　18cm.

波多野精一　135-23
スピノザ研究　再版
東京　玉川出版部　昭和23 (1948)
158p.　図版　18cm.

帆足理一郎　130-8
西洋哲學史
東京　野口書店　昭和23 (1948)
448p.　18cm.

福島政雄　134-39
シュ氏宗教教育論
東京　玉川出版部　昭和23 (1948)
67p.　15cm.　(玉川文庫)

Hume, David.　133-8
人間悟性の研究　デイヴィッド・ヒューム著　福原達夫訳
東京　彰考書院　昭和23 (1948)
424p.　21cm.

Kierkegaard, Sören Aabye.　138-4
キェルケゴオル選集　第4巻　ゼェレン・キェルケゴオル著　石中象治訳
京都　人文書院　昭和23 (1948)
212p.　図版　18cm.
内容
第4巻　恐怖と戰慄

Pascal, Blaise.　135-21
愛の情念に關する說　再版　パスカル著　津田穣訳
丹波市町(奈良縣)　養德社　昭和23 (1948)
122p.　18cm.　(養德叢書　外國篇 第1009)

Pascal, Blaise.　135-24
パンセ　—未完のキリスト教辯證論—　ブレーズ・パスカル著　津田穣訳
京都　世界文学社　昭和23 (1948)
329p.　21cm.

Spinoza, Baruch de.　135-20
倫理學　—エチカ—　スピノザ著　齋藤晌訳
東京　中和書院　昭和23 (1948)
368p.　図版　21cm.

塩　實　135-19
スピノザ
東京　弘文堂書房　昭和23.8
333p.　図版　18cm.　(西哲叢書 第9)

武市健人　134-3[7]
ヘーゲル論理學の世界　—その資本論への聯關—
上・中・下巻
東京　福村書店　昭和22-23 (1947-1948)
3冊　22cm.
(上巻: 再版)

田邊　元　130-11
懺悔道としての哲學　3版
東京　岩波書店　昭和23 (1948)
348p.　22cm.

朝永三十郎　135-22
デカルト
省察錄　5版
東京　岩波書店　昭和23 (1948)
205p.　図版　18cm.　(大思想文庫 第9)

140 心理学

安倍三郎　141-13
心理學の話　再版
東京　寶文館　昭和23 (1948)
321p.　18cm.

平竹　辰　148-2
增補改訂
手相の科學的研究
東京　春光社　昭和23 (1948)
378p.　18cm.

藤木紳五　147-2
夢判斷
東京　虹有社　昭和23 (1948)
151p.　18cm.

正木　正　142-7
行動の心理
東京　中和書院　昭和23 (1948)
251p.　18cm.

大槻憲二　142-8
精神分析學概論
東京　思潮書林　昭和23 (1948)
275p.　図版　18cm.

相良守次　142-6
行動と生活環境
東京　中和書院　昭和23 (1948)
234p.　18cm.

高木　乘　147-3
生れ日の神秘
四柱推命學
東京　清教社　昭和23 (1948)
445p.　18cm.

150 倫理学

古川哲史　150-20
フランス倫理思想の研究
東京　小山書店　昭和23 (1948)
262p.　21cm.

岡本重雄　154-6
青年の內面生活　—特に人生問題の研究—　3版
東京　同学社　昭和23 (1948)
180p.　18cm.

160 宗教. 神学

波多野精一　161-7
改訂
宗教哲學　3版
東京　岩波書店　昭和23 (1948)
294p.　21cm.

波多野精一　161-6
時と永遠
東京　岩波書店　昭和23 (1948)
237p.　21cm.

比屋根安定 161-5
ウイリヤム・ジエイムズの
宗教心理學
東京 玄理社 昭和23 (1948)
259p. 18cm.

Muhammad, Abduch. 169-C5
回教基督教與學術文化 穆罕默德阿布篤著 馬堅訳
上海 中國回教書局 民國25 (1934)
210p. 19cm.

190 キリスト教

赤岩 榮 190-11
永遠者の探求
東京 新教出版社 昭和23 (1948)
250p. 18cm.

Dumoulin, Heinrich. 194-3
全き人間 ハインリッヒ・デュモリン著 戸川敬一訳
東京 エンデルレ書店 昭和23 (1948)
266p. 18cm.

小島 潤 190-14
基督教の話
東京 賢文館 昭和23 (1948)
276p. 18cm.

三浦修吾 194-17
第二里を行く人
東京 玉川出版部 昭和22 (1947)
112p. 15cm. (玉川文庫)

塩津淳一 190-15
基督と日蓮 再版
東京 巌松堂書店 昭和23 (1948)
345p. 21cm.

Wesley, John. 198-9
信仰日誌 ジョン・ウエスレイ著 氣賀重躬訳
京都 西村書店 昭和23 (1948)
354p. 図版 18cm.

矢内原忠雄 190-13
内村鑑三と新渡戸稲造
東京 日進書房 昭和23 (1948)
128p. 18cm.

200 歴史科学

200 歴史科学総記

濱田耕作 207-2
通論考古學 濱田青陵
京都 全國書房 昭和23 (1948)
234p. 図版 18cm.

Herder, Johann Gottfried von. 201-3
歴史哲學 上巻 ヨハン・ゴットフリート・フオン・ヘルダー著 田中萃一郎, 川合貞一訳
京都 丁字屋書店 昭和23 (1948)
529p. 21cm.

伊豆公夫 202-2
日本史學史
東京 月曜書房 昭和22 (1947)
398p. 18cm.

伊豆公夫 204-1
歴史學入門
札幌 靈ヶ岡書房札幌支社 昭和22 (1947)
276p. 18cm.

210 日本

朝日新聞法廷記者團 210-4
東京裁判 第7輯 朝日新聞法廷記者團編
東京 ニュース社 昭和23 (1948)
376p. 18cm.

諸井六郎 212-1
徳川時代之武蔵本庄
東京 学海指針社 明治45 (1912)
344p. 図版, 地図 23cm.

中村孝也 210-12
新國史観 巻5
東京 雄山閣 昭和23 (1948)
325p. 図版 18cm.
内容
巻5 莊園篇 第1 莊園発生史論

奈良本辰也 210-44
日本近世史研究 —明治維新の歴史的諸問題—
京都 白東書院 昭和23 (1948)
198p. 18cm.

津田左右吉 210-43
日本古典の研究 上 つだ・さうきち
東京 岩波書店 昭和23 (1948)
688p. 21cm.

渡邊世祐 210-42
室町時代史
東京 創元社 昭和23 (1948)
488p. 21cm.

220 アジヤ洲

本郷賀一 222-CN9
中國革命史
東京 朝日朝聞社 昭和22 (1947)
330p. 18cm.

230 ヨーロッパ洲

江坂長四郎 230-17
西洋近世史精髄
京都 星野書店 昭和23 (1948)
127p. 21cm.

井上智勇 230-16
新制高校
西洋史
大阪 大阪教育図書株式会社 昭和23 (1948)
281p. 21cm.

北原一敏 230-1
新制
西洋史 再版
東京 革新社 昭和23 (1948)
245p. 図版 18cm.

村田數之亮 230-18
概観西洋史 再版
京都 河原書店 昭和23 (1948)
334p. 図版 22cm.

尾鍋輝彦 230-13
西洋史概説 —古代篇—
東京 中文館書店 昭和23 (1948)
231p. 21cm.

大類 伸 230-15
西洋史新講 増補改訂版
東京 富山房 昭和23 (1948)
866p. 21cm.

佐藤堅司 230-39
西洋文化史講話 —近世篇—
市川 風間書房 昭和23 (1948)
492p. 21cm.

250 北アメリカ洲

Cofman, Laymon. 253-2
アメリカ史物語 再版 レイモン・コフマン著 神近市子訳
東京 桐書房 昭和23 (1948)
390p. 18cm.

280 傳記

新訂版
大日本人名辭書 第1-5巻 11版 281-5
大日本人名辭書刊行會編
東京 大日本人名辭書刊行会 昭和12 (1937)
5冊 25cm.
内容
第1 アーカミヤ 第2 クミヤータナカ
第3 タナカーホリ 第4 マーワ 補遺
第5 年表, 系譜, 索引, 刀劍, 鍛治業傳, 鑄物師叢傳

岩橋武夫 289-12
ヘレン・ケラー傳
東京 主婦之友社 昭和23 (1948)
233p. 図版 18cm.

太田 亮 288-5
姓氏家系辭書 太田亮編
東京 磯部甲陽堂 大正9 (1920)
1530p. 19cm.

大内兵衛 281-9
舊師舊友
東京 岩波書店 昭和23 (1948)
321p. 18cm.

290 地誌及紀行

長谷 健 291-9
九州路抄
東京 日本交通公社 昭和23 (1948)
265p. 18cm.

岩村武勇 291-23
鳴 門 岩村武勇編
鳴門 岩村武勇 昭和23 (1948)
218p. 図版 19cm.

日本交通公社 291-10
京都地方 日本交通公社編
東京 日本交通公社 昭和23 (1948)
88p. 図版 18cm.

300 社会科学

300 社会科学総記

薛農山 302-C14
中國農民戰爭之史的研究 上册
上海 神州國光社 民國22 (1933)
436p. 22cm. (中國社会史論戰叢書 第7種)

堀内健一 302-13
日本の反省 第1・2部 堀内庸村
東京 青年文化振興会出版部 昭和21 (1946)
2冊 12cm.
(第1部 3版, 第2部 再版)
内容
第1部 戰爭原因篇
第2部 戰爭經過篇

302-14
嘉治隆一
歷史を創る人々
東京　大八洲出版株式会社　昭和23 (1948)
232p.　18cm.

302-C11
瞿同祖
中國封建社會　3版
長沙　商務印書館　民國27 (1938)
357p.　19cm.

302-CN6
森谷克巳
東洋的社會の歷史と思想 —中國，朝鮮社會經濟史論—
東京　実業之日本社　昭和23 (1948)
241p.　21cm.

301-29
日本著作家組合
近代文化の系譜　日本著作家組合編
東京　日本讀書組合　昭和23 (1948)
158p.　21cm.
内容
フランス文学と科学（中島健蔵），ドイツ文学と市民社会（吹田順助），近代文学の理論遺産（岩上順一），日本文学ノート（近藤忠義），近代社会思想とキリスト教（三島一），近代技術の成立（桶谷繁雄），化学と近代史（田中実）

302-C10
王禮錫
中國社會史的論戰　第1-3輯　4版　王禮錫，陸晶清編
上海　神州國光社　民國21-25 (1932-1936)
3册　19-21cm.
内容
第1輯　讀書雜誌　第1卷　第4,5期合刊　民國25.　19cm.
第2輯　讀書雜誌　第2卷　第2,3期合刊　民國25.　19cm.
第3輯　讀書雜誌　第2卷　第7,8期合刊　民國21.　21cm.

304-2
向坂逸郎
歷史的法則と現實
東京　風樹書院　昭和22 (1947)
267p.　18cm.

302-C5
曾　謇
中國古代社會　上
上海　新生命書局　民國24 (1935)
164p.　19cm.　(中國社会史叢書 第5種)

303-5
社會科學新辭典
中山伊知郎等編
東京　河出書房　昭和16 (1941)
457p.　22cm.

308-3
社會主義講座　第7卷
社會主義教育協會編
東京　三元社　昭和23 (1948)
222p.　22cm.

内容
第7卷　政治第3　日本政治の変革過程
日本政治史概論（田中惣五郎），近代日本の政治思想（鈴木安蔵），官僚論（鵜飼信成），選挙制度（宮澤俊義），地方自治制（田中二郎），戰後日本の政治制度（堀　眞琴）

302-C15
朱新繁
中國革命與中國社會各階級　上·下集
上海　上海聯合書店　民國19 (1928)
2册　21cm.
内容
上集　中國革命之過去現在與將來
下集　現代中國社会各階級

304-3
高橋正雄
轉形期の政治と經濟　再版
東京　黄土社　昭和23 (1948)
336p.　18cm.

302-C12
陶希聖
中國封建社會史　再版
上海　南强書房　民國19 (1928)
92p.　19cm.　(新社会科学叢書 第10種)

301-31
米田庄太郎
輓近社會學論
京都　關書院　昭和23 (1948)
272p.　21cm.　(社会学叢書 第1册)

302-C16
熊得山
中國社會史研究
上海　崑崙書店　民國18 (1927)
238p.　19cm.

310 政　治

318-10
復興建設技術協會
新日本建設の構想 —建設15箇年計劃委員會 報告—
復興建設技術協會編
東京　復興建設技術協会　昭和22 (1947)
86p.　表　25cm.

310-59
神山茂夫
古きもの 新しきもの
東京　社会書房　昭和23 (1948)
143p.　18cm.

315-8
郡　祐一
政治資金規正法の逐條解說
東京　ニュース社　昭和23 (1948)
198p.　18cm.

315-7
三浦義雄
政治資金規正法 逐條 解說
東京　新思潮社　昭和23 (1948)
388p.　18cm.
附，選挙公営その他改正選挙法関係概說

317-24
蠟山政道
各國官吏制度の研究　蠟山政道等
東京　プレブス社　昭和23 (1948)
304p.　21cm.
内容
官吏制度の比較研究の意義（蠟山政道），イギリス官吏制度の特色（柳瀬良幹），ドイツの官吏制度（長濱政壽），フランス官吏制度（須見脩一），アメリカ官吏制度（辻　清明）

315-6
高橋勇治
中國國民黨と中國共產黨
東京　白日書院　昭和23 (1948)
132p.　18cm.　(社会科学研究叢書 第3)

310-62
鶴見祐輔
英雄天才史傳
チスレリー　上·下卷
東京　太平洋出版社　昭和23 (1948)
2册　図版　18cm.

316-18
横田喜三郎
國際聯合の研究　再版
東京　銀座出版社　昭和23 (1948)
297p.　21cm.

318-9
吉川末次郎
民主主義の地方行政
東京　帝國地方行政学会　昭和23 (1948)
152p.　18cm.

320 法　律

321-38
原龍之助
行爲法における
法治國思想の展開
東京　有斐閣　昭和23 (1948)
183p.　21cm.

320-33
岩波
法律學小辭典
我妻 榮等編
東京　岩波書店　昭和12 (1937)
1336p.　21cm.

323-35
穗積重遠
私たちの民法
東京　社会教育協会　昭和23 (1948)
128p.　18cm.

323-37
戒能通孝
入會の研究
東京　日本評論社　昭和23 (1948)
496p.　21cm.

323-36
野津　務
改訂
民法入門　〔第1·2〕
東京　有斐閣　昭和23 (1948)
2册　18cm.
(第1 再版，第2 3版)
内容
〔第1〕　總　則
〔第2〕　物權法

325-12
奥野健一
改正
民事訴訟法の解說　奥野健一，三宅正雄
東京　海口書店　昭和23 (1948)
163p.　21cm.

320-58
末弘嚴太郎
法律學辭典　第1-5卷　末弘嚴太郎，田中耕太郎編
東京　岩波書店　昭和9-12 (1934-1937)
5册　27cm.
内容
第1卷　ア—ケ　再版　　第2卷　コ—シ　3版
第3卷　ス—ノ　再版　　第4卷　ハ—ワ
第5卷　總索引

321-39
柳澤義男
日本國憲法逐條講義　3版
東京　福地書店　昭和23 (1948)
240p.　21cm.

323-34
柚木　馨
物權法
東京　眞日本社　昭和23 (1948)
223p.　18cm.　(新法律学全書 第6卷 上)

330 經　濟

335-54
アメリカ合衆國．勞働省
職務分析 —訓練用及び參考用書— 米國勞働省編
勞働省勞政局勞働教育課訳
東京　日本能率協会　昭和23 (1948)
126p.　18cm.

335-58
青木茂男
企業經理と財務 —貨幣價値變動下の会計—
東京　ダイヤモンド社　昭和23 (1948)
149p.　21cm.　(經営叢書)

遊部久藏 330-163
價値と價格
東京 青木書店 昭和23 (1948)
267p. 21cm.

羽仁五郎 332-CN1
東洋に於ける
資本主義の形成
京都 三一書房 昭和23 (1948)
193p. 21cm.

波多野 鼎 330-159
價値學說史 第2卷 訂8版
東京 巖松堂書店 昭和23 (1948)
304p. 21cm.
內容
第2卷 佛國學派の價値學說

波多野 鼎 330-160
經濟學史概論 訂再版
東京 巖松堂書店 昭和23 (1948)
326p. 21cm.

本庄榮治郎 330-158
日本經濟思想史概說
東京 有斐閣 昭和23 (1948)
280p. 21cm.

堀江忠男 330-166
戰後世界經濟の分析
東京 くれは書店 昭和23 (1948)
211p. 21cm.

藤本喜八 335-60
技能測定
東京 東洋書館 昭和23 (1948)
193p. 18cm. (労働基準全書 第2)

岩佐剛一 335-55
一事務改善の常識 —能率をあげる—
東京 日本能率協会 昭和23 (1948)
94p. 18cm.

加田哲二 330-119
經濟學者の話 第1部
東京 慶應出版社 昭和23 (1948)
289p. 18cm.
內容
第1部 日本經濟学者

鬼頭仁三郎 330-157
ケインズ研究
東京 東洋經濟新報社 昭和23 (1948)
206p. 図版 21cm.

木內譽治 330-164
天皇制の經濟的基礎分析 再版 戸田愼太郎
京都 三一書房 昭和22 (1947)
229p. 22cm.

小林 昇 330-156
フリードリッヒ・リストの生産力論
東京 東洋經濟新報社 昭和23 (1948)
269p. 18cm. (現代經濟学叢書 第15)

近藤文二 339-3
保險論
東京 東洋書館 昭和23 (1948)
164p. 18cm. (新經営經濟学全書 第20卷)

舞出長五郎 330-161
經濟學史概要 上卷 10版
東京 岩波書店 昭和23 (1948)
493p. 21cm.

Marx, Karl 330-154
資本論 經濟學批判 第6卷 カール・マルクス著 長谷部文雄訳
東京 日本評論社 昭和23 (1948)
372p. 18cm.
內容
第6卷 2卷2分冊

中山伊知郎 330-167
經濟學一般理論 3版
東京 日本評論社 昭和23 (1948)
384p. 22cm.

日本生産合作社協會 335-59
生産合作社の理論と實際 日本生産合作社協會編
東京 同会 昭和23 (1948)
193p. 18cm.

沖中恒幸 330-162
經濟學說史 3版
東京 青也書店 昭和23 (1948)
258p. 18cm.

太田正孝 330-178
新經濟辭典 再版 太田正孝編
東京 富山房 昭和18 (1943)
1108p. 22cm.

大塚久雄 332-12
株式會社發生史論 —近代個別資本の歷史的研究—
下卷
東京 中央公論社 昭和22 (1947)
371p. 21cm.

大塚久雄 332-27
近代資本主義の系譜 4版
東京 学生書房 昭和23 (1948)
284p. 21cm.

大內兵衛 332-9
日本資本主義の研究 下卷 大內兵衛等
東京 黃土社 昭和23 (1948)
305p. 18cm.

Sombart, Werner. 332-24
高度資本主義 17版 ウェルナー・ゾムバルト著 梶山力訳
東京 有斐閣 昭和23 (1948)
418p. 図版 21cm.

鈴木諒一 330-155
資本理論と生産計畫
東京 東洋經濟新報社 昭和23 (1948)
249p. 18cm. (現代經濟学叢書 第17)

商工省生産管理委員會 335-57
企業經營上に必要なる統計 商工省生産管理委員會編
東京 日本能率協会 昭和23 (1948)
106p. 21cm.

商工省生産管理委員會 335-52
作業研究 6版 商工省生産管理委員會編
東京 日本能率協会 昭和23 (1948)
269p. 表 21cm.

朱其華 330-C34
中國社會的經濟結構 3版
上海 新生命書局 民國23 (1934)
504p. 22cm.

高村象平 330-165
一般經濟史 —古代・中世—
東京 慶應出版社 昭和23 (1948)
198p. 22cm.

高村象平 332-26
資本主義の歷史的問題
東京 泉文堂 昭和23 (1948)
227p. 22cm.

橘 英雄 336-35
外國爲替の理論と實際
東京 大平書房 昭和23 (1948)
207p. 18cm.

對馬忠行 332-25
「日本資本主義論爭」史論
東京 黃土社 昭和23 (1948)
361p. 18cm.

宇野弘藏 330-118
資本論入門 再版
東京 白日書院 昭和23 (1948)
198p. 18cm. (社会科学研究叢書 第1)

時事通信社 330-114
經濟法令集 上卷 時事通信社編
東京 時事通信社 昭和23 (1948)
725p. 18cm.

340 財 政

志場喜徳郎 344-10
實務本意の
取引高稅法の解說
東京 稅務經理協会出版部 昭和23 (1948)
198p. 18cm. (稅經叢書 第1集)

360 社 会 問 題

Berrigan, Darrel 360-18
やくざの世界 —日本の內幕— ダレル・ベリガン著 近代思想社編集部訳
東京 近代思想社 昭和23 (1948)
158p. 18cm.

衣奈多喜男 360-17
ヨーロッパ青鉛筆
東京 朝日新聞社 昭和22 (1947)
336p. 18cm.

Hare, Robert S. 366-109
職階制の概說 Robert S. Hare著 總理廳行政調査部訳
東京 新警察社 昭和23 (1948)
97p. 18cm.

帆足理一郎 360-16
社會文化と人間改造
東京 野口書店 昭和23 (1948)
231p. 18cm.

鎌倉文庫 367-19
新女性全書 —教養篇— 鎌倉文庫編
東京 鎌倉文庫 昭和23 (1948)
324p. 18cm.

勝木新次 366-77
產業衛生
東京 東洋書館 昭和23 (1948)
136p. 18cm. (労働基準全書 第7卷)

工藤誠爾 366-119
職業安定法解說
東京 泰流社 昭和23 (1948)
286p. 18cm.

前波仲子 367-27
改訂增補
女性寶鑑 8版
東京 東北書房 昭和23 (1948)
510p. 18cm.

松井七郎 366-110
労働組合法 —ワグナー法よりタフト・ハートレー法—
東京 同文館 昭和23 (1948)
204p. 18cm.

Morgan, Lewis Henry. 362-5
古代社會 モルガン著 荒畑寒村訳
東京 彰考書院 昭和23 (1948)
607p. 21cm.

Morris, William. 363-52
ユートピア —無何有鄉通信— ウィリヤム・モリス著 村山勇三訳
東京 春秋社 昭和23 (1948)
336p. 18cm. (春秋社思想選書)

日本鐵鋼業經營者聯盟 366-94
労働基準法の解說 日本鐵鋼業經營者聯盟編
東京 同聯盟 昭和23 (1948)
627p. 18cm. (実務参考労働叢書)

野上秀雄 366-106
職階制度の理論と實務
東京 北星堂書店 昭和23 (1948)
115p. 18cm.

小原國芳 367-21
結婚論 20版
東京 玉川出版部 昭和23 (1948)
151p. 図版 18cm.

大野信三 366-107
賃銀の經濟學 —賃銀理論と賃銀體系の研究—
東京 労働出版部 昭和23 (1948)
121p. 18cm. (労働民主シリーズ)

労働省労政局 366-108
労政協約の手引 労働省労政局編
東京 國際図書出版株式会社 昭和23 (1948)
315p. 18cm.
附, 業種別労働協約集

新明正道 364-5
史的民族理論
東京 岩崎書店 昭和23 (1948)
268p. 21cm.

高橋正雄 363-51
社會主義のはなし
東京 黄土社 昭和23 (1948)
274p. 18cm.

高郡逸枝 367-20
日本女性社會史 再版
大阪 眞日本社 昭和23 (1948)
318p. 18cm.

谷口善太郎 366-117
日本労働組合評議會史 上
京都 高桐書院 昭和23 (1948)
247p. 19cm.

370 教育

青木誠四郎 370-42
改訂
兒童心理學 4版
東京 壯文社 昭和23 (1948)
416p. 22cm.

鹽坂二夫 370-31
デューイの教育學 13版
東京 玉川出版部 昭和23 (1948)
198p. 図版 18cm.

鹽坂二夫 370-33
ペスタロッチの教育思想
東京 玉川出版部 昭和23 (1948)
74p. 15cm. (玉川文庫)

鹽坂二夫 370-32
ルソーの教育思想
東京 玉川出版部 昭和22 (1947)
74p. 15cm. (玉川文庫)

Fröbel, Friedrich Wilhelm August. 370-37
人の教育 フレーベル著 小原國芳訳
東京 玉川出版部 昭和22 (1947)
91p. 15cm. (玉川文庫)

荷見秋次郎 371-18
衞生教育テスト 荷見秋次郎等
東京 栗林書房 昭和23 (1948)
178p. 18cm.

廣島高等師範學校附屬小學校學校教育研究會 372-35
自由研究の方向と實踐 廣島高等師範學校附屬小學校教育研究會編
東京 宝文館 昭和23 (1948)
271p. 18cm.

堀内健一 378-3
青年文化運動の構想 3版 堀内庸村
東京 青年文化振興会出版部 昭和22 (1948)
148p. 18cm.

稻富榮次郎 370-45
晩近の教育哲學
東京 明治図書出版社 昭和23 (1948)
235p. 18cm.

石田博英 377-5
忘れられた子供たち 3版
東京 新紀元社 昭和23 (1948)
394p. 18cm.

加田哲二 378-4
新稿
如何にして學ぶべきか —學習と研究の方法— 再版
東京 慶應出版社 昭和23 (1948)
174p. 18cm.

河合榮治郎 379-8
第二學生生活
東京 社会思想研究会出版部 昭和23 (1948)
289p. 18cm.

木村素衞 370-46
國家に於ける文化と教育 再版
東京 岩波書店 昭和23 (1948)
393p. 21cm.

神戸經濟大學 379-7
神戸經濟大學一覽 —昭和17-22年度— 神戸經濟大學編
神戸 同学 昭和23 (1948)
246p. 18cm.

近藤 齊 370-43
新教育原理
東京 学生書房 昭和23 (1948)
180p. 21cm.

高等學校理科教育協議會 372-33
高等學校
理科指導の指針 —物理・化學・生物・地學— 高等學校理科教育協議會編
東京 共立出版社 昭和23 (1948)
176p. 18cm.

向山嘉章 371-13
新しい小學校の經營
東京 中和書院 昭和23 (1948)
348p. 18cm.

小柳賢一 370-41
日本學術封建性の問題 —學術研究體制の民主化へ寄せて—
東京 日本科学技術連盟 昭和23 (1948)
216p. 18cm.

玖村敏雄 370-29
ペスタロッチーの生涯 訂再版
東京 玉川出版部 昭和23 (1948)
289p. 図版 21cm.

教育學辭典 第1-5卷 370-84
阿部重孝編
東京 岩波書店 昭和11-14 (1936-1939)
5册 27cm.
內容
第1卷 アーク 第2卷 ケーシ 第3卷 スーヒ
第4卷 フーワ 第5卷 索引

京都師範學校男子附屬中小學校國語研究部 372-32
國語の自由研究指導の實際 —中學校・小學校—
京都師範學校男子附屬中小學校國語研究部編
東京 明治図書出版社 昭和23 (1948)
249p. 18cm.

前田浩一 371-14
自學自律
新教育の實務 7版
東京 玉川出版部 昭和22 (1947)
237p. 18cm.

牧野周吉 370-40
プロジェクト・メソッド
東京 玉川出版部 昭和22 (1947)
146p. 18cm. (玉川文庫)

諸星 洪 370-26
玉川のおやぢ —弟子の見たる小原先生—
東京 玉川出版部 昭和22 (1947)
186p. 図版 18cm.

日本放送協會 388-1
日本昔話名彙 日本放送協會編
東京 日本放送出版協会 昭和23 (1948)
337p. 21cm.

野間教育研究所 372-27
新しい教授法 野間教育研究所編
東京 野間教育研究所 昭和23 (1948)
190p. 18cm. (新教育叢書)

尾高豐作 370-52
教育人名大辭典 尾高豐作編
東京 刀江書院 昭和11 (1936)
581p. 22cm.

小原國芳 370-27
母のための
教育學 316版
東京 玉川出版部 昭和23 (1948)
354p. 図版 18cm.

小原國芳 370-28
教育立國論 —日本國民に訴ふ— 17版
東京 玉川出版部 昭和23 (1948)
160p. 18cm.

小原國芳 370-30
自由教育論　33版
東京　玉川出版部　昭和23 (1948)
253p.　18cm.

長田　新 370-35
教育精神の本質
東京　玉川出版部　昭和22 (1947)
71p.　15cm.　(玉川文庫)

長田　新 375-4
教育即宗教論
東京　玉川出版部　昭和21 (1946)
68p.　15cm.　(玉川文庫)

大伴　茂 377-4
日本天才兒の研究
東京　平凡社　昭和23 (1948)
240p.　表　22cm.

小澤謙一 372-34
社會科ユニットの展開
東京　社会科教育研究社　昭和23 (1948)
262p.　18cm.

Pestalozzi, Johann Heinrich. 370-34
隠者の夕暮　ペスタロッチ著　小原國芳訳
東京　玉川教育研究所　昭和23 (1948)
62p.　15cm.　(玉川文庫)

Pestalozzi, Johann Heinrich. 370-39
酔人の妻　ペスタロッチ著　松本義懿訳
東京　玉川教育研究所　昭和23 (1948)
84p.　15cm.　(玉川文庫)

勞働省職業安定局 378-5
公民の話　勞働省職業安定局編
東京　同局　昭和23 (1948)
124p.　21cm.　(職業補導教材　第1集)

Rousseau, Jean Jacque. 370-36
エミール　32版　ルッソオ著　鹽坂二夫訳
東京　玉川出版部　昭和23 (1948)
101p.　15cm.　(玉川文庫)

佐藤堅一 371-16
學校學級 P. T. A. 運營の實際
東京　牧書店　昭和23 (1948)
282p.　18cm.

佐藤　武 372-29
算數科指導要義
東京　中和書院　昭和23 (1948)
325p.　18cm.

Seyffarth, L. W. 370-25
ペスタロッチに相應しき妻　アンナ　ザイファルト著　市村秀志訳補
東京　玉川出版部　昭和23 (1948)
152p.　図版　18cm.

清水孝之 371-17
家庭生活 學校生活
東京　清水書院　昭和23 (1948)
143p.　18cm.

霜田靜志 373-9
幼兒の遊びと保育
東京　鐵光社　昭和23 (1948)
213p.　図版　18cm.　(幼兒教育　第3卷)

篠原助市 370-44
新教育概論
東京　富士書店　昭和23 (1948)
214p.　18cm.

田部爲吉 370-38
創作教育論
東京　玉川出版部　昭和21 (1946)
96p.　15cm.　(玉川文庫)

玉川學園小學部 372-31
社會科の實際　再版　玉川學園小學部編
東京　玉川出版部　昭和23 (1948)
300p.　図版　18cm.

東京工業大學 379-11
東京工業大學六十年史　東京工業大學編
東京　同大学　昭和15 (1940)
1137p.　図版　23cm.

梅根　悟 372-30
新教育と社會科
東京　河出書房　昭和23 (1948)
117p.　18cm.　(教育文庫　第12)

山下俊郎 370-24
教育的環境學　5版
東京　岩波書店　昭和23 (1948)
362p.　18cm.

兒童研究會　(東京文理科大學內) 372-28
學習指導　東京文理科大學內兒童研究會編
東京　金子書房　昭和23 (1948)
303p.　21cm.　(兒童心理学叢書　第9)

400 自然科学

400 自然科学総記

小泉　丹 404-7
科學的教養
東京　春秋社　昭和23 (1948)
199p.　18cm.　(春秋選書)

増補改訂版 403-2
理化學辭典　第1-4分册
石原純等編
東京　岩波書店　昭和10-20 (1935-1945)
4册　図版　18cm.

410 數学

藤村幸三郎 410-15
最新
數學パヅルの研究　再版
東京　研究社　昭和23 (1948)
253p.　18cm.

藤中　博 414-15
初等解析學 —基礎篇—
東京　有精堂　昭和23 (1948)
322p.　18cm.

伊藤德之助 412-12
應用ベクトル解析
東京　丸善出版株式会社　昭和23 (1948)
410p.　25cm.

泉　信一 412-13
一般數論
東京　日本評論社　昭和23 (1948)
129p.　21cm.

清野耕治 418-1
演習問題の研究
解析幾何
東京　有恒社　昭和23 (1948)
454p.　18cm.

正田健次郎 412-15
群
大阪　創元社　昭和23 (1948)
96p.　22cm.　(学術叢刊　第2)

能代　清 412-11
複素數
東京　東海書房　昭和23 (1948)
114p.　18cm.　(新高等数学叢書　第4)

大森廣治 410-12
新制高等數學
幾何編
東京　学習堂書店　昭和23 (1948)
355p.　18cm.

園　正造 412-14
方程式論　30版
東京　至文堂　昭和23 (1948)
482p.　21cm.

杉村欣次郎 418-3
平面・立體
解析幾何學　訂11版
東京　裳華房　昭和23 (1948)
297p.　22cm.

田中正夫 418-12
微分幾何學
東京　三省堂　昭和23 (1948)
127p.　18cm.　(数学叢書　第2)

田中正夫 418-10
行列式
東京　三省堂　昭和23 (1948)
174p.　18cm.　(数学叢書　第1)

田中正夫 418-2
空間解析幾何學　上・下
東京　三省堂　昭和23 (1948)
2册　22cm.

吉江琢兒 414-17
初等
微分積分學
東京　三省堂　昭和23 (1948)
211p.　21cm.

420 物理学

金原壽郎 420-20
物理の新研究　再版
東京　旺文社　昭和23 (1948)
351p.　22cm.

黒川眞武 426-4
熱精算 —熱管理の基礎—　再版
東京　資料社　昭和23 (1948)
291p.　21cm.

湯川秀樹 420-19
物質観と世界観
東京　弘文堂書房　昭和23 (1948)
127p.　18cm.

430 化学

江見浩一 434-2
定性有機分析　4版
東京　丸善出版株式会社　昭和23 (1948)
197p.　21cm.

亀高徳平 430-7
理論應用
無機化學 訂補19版 亀高徳平，樫本竹治
東京 丸善出版株式会社 昭和23 (1948)
941p. 21cm.

亀高徳平 438-13
要說
有機化學 14版 亀高徳平，樫本竹治
東京 丸善出版株式会社 昭和23 (1948)
409p. 21cm.

久保田尙志 438-14
有機化學實驗室便覽 久保田尙志，中村暢夫編
東京 葛城書房 昭和23 (1948)
121p. 15cm.

向井參之充 430-9
化學分析の理論と計算 7版
東京 裳華房 昭和23 (1948)
352p. 22cm.

440 天 文 学

能田忠亮 445-1
曆學史論
東京 生活社 昭和23 (1948)
343p. 18cm.

450 地質学. 地理学

伊藤貞市 458-2
本邦鑛物圖誌 第1卷 再版
東京 大地書院 昭和17 (1942)
152p. 図版27枚 27cm.

望月勝海 450-2
地質學講話 4版
東京 古今書院 昭和23 (1948)
172p. 21cm.

辻村太郎 452-7
文化地理學 3版
東京 岩波書店 昭和23 (1948)
182p. 地図 18cm.

460 生物学. 博物学

赤堀英三 468-4
原人の發見
東京 鎌倉書房 昭和23 (1948)
172p. 図版 18cm. (鎌倉選書 第3)

博物辭典 460-14
伊藤武夫等編
東京 弘道閣 昭和7 (1937)
1259p. 19cm.

Wells, Herbert George. 462-1
生命の科學 第13卷 再版 ウェルズ著 小野俊一訳
東京 平凡社 昭和23 (1948)
265p. 図版 18cm.

安田健之介 460-10
自然研究
博物標本の採集とその作り方
東京 地球出版株式会社 昭和23 (1948)
126p. 18cm.

八杉龍一 463-9
ダーウィニズムの諸問題
東京 理学社 昭和23 (1948)
155p. 18cm.

470 植 物 学

牧野富太郎 470-5
牧野
日本植物圖鑑
東京 北隆館 昭和15 (1940)
1213p. 図版 25cm.

齋藤賢道 477-1
醱酵菌類檢索便覽 訂補6版
東京 丸善出版株式会社 昭和23 (1948)
329p. 表 18cm.

館脇 操 471-5
花
東京 創元社 昭和23 (1948)
186p. 18cm. (科学の泉 第24)

Timiriazev, Klimentii Arkadévich. 472-4
植物の生活 テイミリヤーゼフ著 石井友幸訳
東京 岩崎書店 昭和22 (1947)
319p. 18cm.

490 医 学. 薬 学

井田光雄 492-15
原 子 井田光雄，森本彌三八
大阪 日本出版社 昭和23 (1848)
138p. 図版 21cm.

稲垣長典 492-19
天然物のビタミンC
東京 産業図書株式会社 昭和23 (1948)
112p. 21cm.

勝沼精藏 492-16
疲 勞 勝沼精藏，朝比奈一男
東京 創元社 昭和23 (1948)
146p. 21cm. (厚生科学叢刊 第10輯)

小林茂本 490-13
改正
醫療關係法規 小林茂本編
東京 日本医学雜誌株式会社 昭和23 (1948)
83p. 18cm.

近藤宏二 499-22
結核の豫防とその對策
東京 南山堂書店 昭和23 (1948)
272p. 25cm.

久保正德 499-20
主要食品榮養價表 —標準榮養量並びに食品可食率—
久保正德，茶珍俊夫編
大阪 白鯨書房 昭和23 (1948)
105p. 18cm.

松尾武幸 495-10
實驗溫泉治療學
東京 金原商店 昭和19 (1944)
213p. 25cm.

永末 脩 492-20
果糖の研究
東京 南江堂 昭和23 (1948)
196p. 22cm.

日本小兒醫事年鑑 昭和23年度 496-13
佐川安壽，安田英夫編
東京 日本小兒医事年鑑刊行部 昭和23 (1948)
238p. 18cm.

櫻井芳人 492-43
榮養化學 7版
東京 朝倉書店 昭和23 (1948)
494p. 22cm. (農藝化学全書 第11册)

瀧野增市 492-17
呼吸器の自律神經とその知覺
東京 学術書院 昭和23 (1948)
123p. 15cm.

500 工 藝 学

500 工藝学. 工学及工業総記

畑中健三 501-11
土木建築
製圖要覽
東京 理工図書株式会社 昭和23 (1948)
102p. 21cm.

生産技術講座 第2篇 508-1
日本能率協會編
東京 日本能率協会 昭和23 (1948)
172p. 図版 21cm.
内 容
第2篇 工程研究

豊田四郎 509-3
日本中小工業論の成果
東京 青木書店 昭和23 (1948)
139p. 表 21cm.

510 土 木 工 学

新英和工學辭典 再版 510-3
土木學會編
東京 丸善出版株式会社 昭和23 (1948)
557p. 15cm.

520 建 築 学

西山卯三 520-5
建築史ノート
東京 相模書店 昭和23 (1948)
212p. 18cm.

530 機械工学. 航空工学

小林 勝 539-4
自動車の構造及取扱法 再版 小林勝等
東京 山海堂 昭和23 (1948)
148p. 図版 21cm.

日本科學技術連盟 530-1
最新機器綜合型錄 —1947-1948— 日本科學技術連盟編
東京 日本科学技術連盟 昭和23 (1948)
360p. 25cm.

540 電氣工学. 通信工学

電機學園 543-10
同 期 機 電機學園編
東京 同園 昭和23 (1948)
190p. 21cm.

電氣學會 540-12
電氣物理 電氣學會編
東京 電氣書院 昭和23 (1948)
209p. 18cm.

電氣年鑑 昭和23年 540-11
日本電氣社編
東京 日本電氣社 昭和23 (1948)
339p. 21cm.

電蝕防止研究委員会 541-3
電蝕防止操典 電蝕防止研究委員會編
東京 電氣書院 昭和23 (1948)
221p. 21cm.

日本放送協會 547-8
ラジオ技術教科書 上·下卷 日本放送協會編
東京 日本放送出版協会 昭和23 (1948)
2冊 21cm.

大井脩三 547-10
增補
ラジオ受信機調整修理法 ——一般家庭用並に國民型受信機編—— 5版
東京 誠文堂新光社 昭和23 (1948)
202p. 表 21cm.

大川堅三 543-6
電氣機械の故障と對策法 7版
東京 修教社 昭和23 (1948)
207p. 21cm.

大隅菊次郎 543-9
電氣機械 7版
東京 共立出版株式会社 昭和23 (1948)
342p. 22cm.

澤 莊平 543-8
電氣機械と其取扱法 12版
東京 日本図書株式会社 昭和23 (1948)
222p. 18cm.

竹内壽太郎 543-7
電氣機器 第1
東京 実業教科書株式会社 昭和23 (1948)
180p. 25cm.
内容
第1 直流機 附, 蓄電池

550 鉱山工学. 金属工学

永積純次郎 553-1
採鑛學通論 11版
東京 丸善出版株式会社 昭和23 (1948)
160p. 21cm. (採鑛学 第1卷)

佐々木忠衛 556-8
實用鑄造法 上·下卷
東京 産業図書株式会社 昭和23 (1948)
2冊 21cm.

石炭勞働年鑑 昭和22年版 557-2
日本石炭鑛業聯盟, 日本石炭鑛業會編
東京 日本石炭鉱業聯盟 昭和23 (1948)
577p. 21cm.

560 海事工学

小林俊次郎 562-1
舶用機關工學
東京 誠文堂新光社 昭和23 (1948)
369p. 表 21cm.

高木 淳 561-2
初等船舶算法
東京 天然社 昭和23 (1948)
240p. 22cm.

570 化学工業

安藤 遥 576-7
染料膠質學 再版
東京 裳華房 昭和23 (1948)
384p. 21cm.

今泉辰次郎 576-6
實用塗工術 一漆塗, 蒔繪, ワニス塗, ペイント塗, エナメル塗— 補9版
東京 地球出版株式会社 昭和23 (1948)
522p. 21cm.

化學工業年鑑 昭和23年版 570-10
化學工業日報社調査部編
東京 化學日報社 昭和23 (1948)
104p. 18cm. (工業藥品年鑑 第7卷)

小貫 基 578-11
醬 油
東京 竹内書房 昭和23 (1948)
401p. 22cm. (竹内農業叢書 第1輯)

永廻 登 570-7
吸着と收着 7版
東京 共立出版株式会社 昭和23 (1948)
141p. 22cm. (化学工学)

野口秀紀 578-10
アミノ酸及グルタミン酸ソーダ
製造工業 再版
東京 産業評論社 昭和23 (1948)
200p. 21cm.

小潟充郎 575-8
油脂原料と搾油の技術
東京 産業評論社 昭和23 (1948)
328p. 18cm.

上野誠一 575-7
上 野
油脂工業 第1卷 再版
東京 丸善出版株式会社 昭和23 (1948)
802p. 21cm.

580 製造工業. 手工業

中山琇靜 585-1
名 鹽 紙
京都 和紙研究会 昭和22 (1947)
69p. 図版10枚 27cm.
(名塩紙見本15枚)

大金 光 586-6
機 織 4版
東京 コロナ社 昭和23 (1948)
286p. 21cm.

590 家事

主婦之友社 593-12
改訂版
和服裁縫 一多物篇— 主婦之友社編
東京 同社 昭和23 (1948)
382p. 18cm.

宇野九一 596-12
お惣菜向き
西洋料理集 一新しい榮養料理五百種—
東京 婦人図書出版社 昭和23 (1948)
135p. 21cm.

造賀常一 592-5
改訂
高等家事物理學 6版
東京 培風館 昭和23 (1948)
397p. 21cm.

600 産業

600 産業綜記

松山經濟專門學校商經研究會 602-11
愛媛經濟總覽 松山經濟專門學校商經研究會編
松山 同会 昭和22 (1947)
255p. 21cm.

610 農業

井上晴丸 611-85
農業問題入門
東京 農業技術協会 昭和23 (1948)
196p. 18cm.

伊藤恒治 614-30
廣畦薄播き式
麥の多收穫栽培法 伊藤恒治, 河西稟衛
東京 講談社 昭和23 (1948)
100p. 18cm.

海住 實 611-36
農業協同組合の計理
東京 農業協同組合研究会 昭和23 (1948)
164p. 18cm.

神崎博愛 611-81
農村經濟の基盤
東京 技術資料刊行会 昭和23 (1948)
134p. 18cm. (農業文庫 第3)

木内譽治 611-73
日本資本主義と日本農業の發展 戸田慎太郎
東京 民主評論社 昭和22 (1947)
271p. 21cm.

近藤康男 611-79
日本農業經濟論 再版
東京 日本評論社 昭和23 (1848)
359p. 21cm.

近藤康男 611-80
農業經濟論 3版
東京 時潮社 昭和23 (1948)
225p. 21cm.

鄉村工作討論會 611-C33
鄉村建設實驗 第1-3集
上海 中華書局 民國23-26 (1934-1937)
3冊 23cm.
内容
第1集 鄉村工作討論会民國22年7月鄒平集会各方工作報告彙編 (章元善, 許仕廉編) 民國23
第2集 鄉村工作討論会民國23年10月定縣集会各方工作報告彙編 (章元善, 許仕廉編) 民國24
第3集 鄉村工作討論会民國24年10月無錫集会各方工作報告彙編 (江問漁, 梁漱溟編) 民國26

松木五樓 612-26
地力增强法
東京 朝倉書店 昭和23 (1948)
268p. 18cm.

森 秀男 610-16
日本農業地圖 一作付歩合—
東京 実業教科書株式会社 昭和23 (1948)
155p. 25cm. (農業新書)

室島錚一郎 612-29
施肥の理論 再版
東京 養賢堂 昭和23 (1948)
213p. 21cm.

根岸草笛 611-75
農村乳兒保育
東京 巖松堂書店 昭和23 (1948)
161p. 18cm. (保育叢書 第13)

農學講座　第2卷　610-2
木原　均等編
東京　柏葉書院　昭和23（1948）
203p.　21cm.
内容
第2卷　植物病理学概論（栃内吉彦），農業物理学概論（鈴木清太郎），土壌の物理的性質（米田茂男），日本農業政策の性格（大内　力）

野口彌吉　613-4
非メンデル式
作物育種法　6版
東京　養賢堂　昭和23（1948）
318p.　21cm.

岡崎　一　612-28
綠肥及堆肥　9版
東京　地球出版株式会社　昭和23（1948）
219p.　18cm.

尾崎準一　617-14
農産食品加工法　尾崎準一編
東京　朝倉書店　昭和23（1948）
391p.　27cm.

蔡雪村　611-C36
中國歷史上的農民戰爭
上海　亞東図書館　民國22（1933）
302p.　19cm.

朱其華　611-C35
中國農村經濟的透視
上海　上海作者書社　民國25（1936）
672p.　22cm.（中國社会問題学会叢書）

田中長三郎　611-77
日本食糧論
大阪　眞日本社　昭和23（1948）
138p.　18cm.　（眞日本農業文庫 第1）

東畑精一　611-84
一農政學徒の記錄　3版
東京　酣燈社　昭和23（1948）
309p.　22cm.　（酣燈社学匠選書 第1）

東畑精一　611-76
協同組合と農業問題　再版
東京　改造社　昭和23（1948）
442p.　18cm.

東畑精一　611-83
農地をめぐる地主と農民　再版
東京　酣燈社　昭和23（1948）
239p.　22cm.　（酣燈社学匠選書 第3）

東京大學農學部農藝化學教室　612-30
農藝化學分析書　上巻　東京大學農學部農藝化學教室編
東京　朝倉書店　昭和23（1948）
404p.　21cm.

山田勝次郎　611-74
米と繭の經濟構造　4版
東京　岩波書店　昭和23（1948）
201p.　表　21cm.

山崎守正　614-29
甘味料作物の栽培と製糖法
東京　地球出版株式会社　昭和23（1948）
143p.　18cm.

620 園　藝

野呂癸巳次郎　624-6
梨の栽培技術　7版
東京　朝倉書店　昭和23（1948）
301p.　図版　21cm.

田村　剛　629-2
國立公園講話
東京　明治書院　昭和23（1948）
300p.　図版　18cm.

640 畜　産　業

伊藤雋吉　644-11
改訂実驗
養雞大成　訂4版
東京　養賢堂　昭和23（1948）
432p.　21cm.

黒澤亮助　649-11
改著臨床
家畜外科學
東京　養賢堂　昭和23（1948）
283p.　21cm.

增井　清　644-12
雞の改良と繁殖　訂再版
東京　養賢堂　昭和23（1948）
188p.　21cm.

齋藤道雄　642-1
飼料學　下卷
東京　朝倉書店　昭和23（1948）
1385p.　21cm.　（農藝化学全書 第16册）

650 蚕　業

野中幸兵衛　650-5
養　蠶
東京　文明堂　昭和23（1948）
272p.　18cm.　（新実用農学全書）

660 水　産　業

奥田　讓　662-3
水產化學　6版
東京　產業図書株式会社　昭和23（1948）
436p.　22cm.

殖田三郎　662-2
水產植物學
東京　厚生閣　昭和23（1948）
319p.　21cm.

670 商　業

黒澤　清　679-28
商業簿記　再版
東京　千倉書房　昭和23（1948）
339p.　21cm.

光井武八郎　670-11
英和商業要語便覽　2版
東京　北星社　昭和23（1948）
259p.　18cm.

日本興業銀行調査部　676-3
本邦主要會社業績　—自昭和20年8月至昭和21年7月—
其の1，2　日本興業銀行調査部編
東京　工業新聞社　昭和23（1948）
2册　図版，表　25cm.
内容
其の1　製造工業の部
其の2　製造工業外の產業の部

佐藤孝一　679-26
原價計算
東京　大平書房　昭和23（1948）
445p.　21cm.

700 美　術

700 美術（藝術）總記

Fiedler, Konrad Adolf.　701-16
フィードラー藝術論　コンラッド・フィードラー著　清水清訳
東京　玉川出版部　昭和23（1948）
151p.　15cm.　（玉川文庫）

前田　博　701-17
シルラーの美育論
東京　玉川出版部　昭和33（1948）
83p.　15cm.　（玉川文庫）

澤木四方吉　702-16
ギリシア美術
大阪　大丸出版社　昭和23（1948）
190p.　図版　18cm.

和辻哲郎　702-14
古寺巡禮　改訂版
東京　岩波書店　昭和22（1947）
297p.　18cm.

吉川逸治　702-15
中世の美術
東京　東京堂　昭和23（1948）
375p.　図版，地図　18cm.　（西洋美術史 第3卷）

720 絵　画．書　道

Gogh, Vincent van　723-7
ファン・ゴツホの手紙　再版　ファン・ゴッホ著　土井義信訳
丹波市町（奈良縣）　養徳社　昭和23（1948）
205p.　図版　21cm.

成田重郎　723-6
ピカソ　—現代画家と其の背景—
東京　コバルト社　昭和23（1948）
282p.　18cm.

成田重郎　723-8
ルノワル　—近代畫家の生誕—
東京　コバルト社　昭和23（1948）
298p.　18cm.

大久保　泰　723-5
カナノ饗宴
東京　美術出版社　昭和23（1948）
334p.　図版　21cm.

下店靜市　721-8
日本繪畫史研究
東京　富山房　昭和23（1948）
845p.　図版　22cm.

730 版　画，印　刷

東京印刷同業組合　730-2
創業25周年記念
日本印刷大觀　東京印刷同業組合編
東京　同組合　昭和13（1938）
844p.　図版　27cm.

750 工　藝　美　術

奥田誠一　751-2
茶碗談義
湯河原町（神奈川縣）　創藝社　昭和23（1948）
314p.　図版　18cm.

小野賢一郎 751-3
茶碗鑑賞の書
東京 宝雲舎 昭和23 (1948)
132p. 18cm.

760 音 樂

小松耕輔 760-20
増補
音樂通論
東京 音樂譜出版社 昭和23 (1948)
248p. 21cm.

田邊秀雄 760-18
現代の音樂
東京 中文館書店 昭和23 (1948)
178p. 18cm.

770 演劇, 演藝

安倍能成 774-6
能樂雜叢
東京 齋藤書店 昭和23 (1948)
239p. 22cm.

780 運動, 競技

朝日新聞運動部 783-9
ベースボール —ファンとプレヤーのために— 朝日新聞運動部編
東京 國際出版株式会社 昭和23 (1948)
384p. 18cm.

朝 史門 788-9
山の風景
京都 關書房 昭和23 (1948)
292p. 18cm.

苅田久徳 783-13
プロ野球放談 苅田久徳等
東京 京北書房 昭和23 (1948)
207p. 図版 18cm.

三石 巖 783-10
科學の野球
東京 季節社 昭和23 (1948)
166p. 18cm.

790 遊藝, 娯樂

木谷 實 795-10
新著綜合
現代新布石法 木谷實, 前田陳爾
東京 大阪屋号書店 昭和23 (1948)
195p. 21cm

下田天映 793-2
盛花投入正しき學び方
新しい挿花
東京 地球出版株式会社 昭和23 (1948)
219p. 図版 18cm.

新日本麻雀連盟 796-2
標準
麻雀入門 新日本麻雀連盟編
東京 新生活社 昭和23 (1948)
161p. 図版, 表 18cm.

800 語 学

810 日 本 語

濱田佐賀衛 816-1
新制高校生のための
新講國文萃
東京 革新社 昭和23 (1948)
342p. 18cm.

岩井良雄 815-5
新標準語法
東京 山海堂 昭和23 (1948)
216p. 21cm.

木枝增一 815-6
高等國文法要說 —品詞篇—
豐中 修文館 昭和23 (1948)
552p. 22cm.

大槻文彦 813-5
大言海 第1-4巻, 索引
東京 富山房 昭和10 (1915)
5冊 25cm.
内容
第1巻 あ-き 第2巻 く-す 第3巻 せ-は
第4巻 ひ-を 索引

830 イギリス語

Aronstein, Ph. 830-2
米語の研究 アロンシュタイン著 齋藤静訳
東京 白桃書房 昭和23 (1948)
108p. 18cm.

市河三喜 833-6
大英和辭典 142版 市河三喜等
東京 富山房 昭和15 (1940)
1855p. 24cm.

川波千尋 836-13
基本英文解釋法 40版
東京 友朋堂 昭和23 (1948)
373p. 18cm.

宝田 有 836-11
英文和譯自由 改訂67版
東京 培風館 昭和23 (1948)
450p. 18cm.

宝田 有 836-12
和文英譯自由 改訂57版
東京 培風館 昭和23 (1948)
409p. 18cm.

大橋榮三 835-5
詳解新高等英作文
東京 泰文堂 昭和23 (1948)
248p. 18cm.

岡田明達 835-7
一二年の英作文
東京 泰文堂 昭和23 (1948)
327p. 18cm.

大塚高信 835-8
英文法の知識 5版
東京 三省堂 昭和23 (1948)
178p. 18cm.

龍口直太郎 835-9
コンサイス英文基本形集成
東京 開隆堂出版株式会社 昭和23 (1948)
126p. 18cm.

840 ドイツ語

佐藤通次 843-1
獨和言林 18版
東京 白水社 昭和23 (1948)
1063p. 18cm.

高橋健二 840-2
基礎ドイツ語 6版
東京 大學書林 昭和23 (1948)
165p. 18cm.

850 フランス語

河盛好藏 850-2
フランス語第一歩 11版
東京 白水社 昭和23 (1948)
114p. 21cm. (佛蘭西語入門叢書 第1篇)

870 イタリー語

吉田彌邦 873-2
伊日辭典 吉田彌邦, 藤堂高紹編
東京 鳳鳴堂書店 昭和13 (1938)
1112p. 19cm.

880 ロシヤ語

昇 曙夢 880-1
初等
ロシヤ語講座 全
東京 社会書房 昭和23 (1948)
228p. 18cm.

岡崎秀虎 880-2
露西亞語四週間 22版
東京 大学書林 昭和23 (1948)
317p. 18cm.

900 文 学

910 日本文学

朝倉龜三 913-280
新修
日本小說年表 朝倉無聲
東京 春陽堂 大正15 (1926)
101p. 22cm.

文藝年鑑 1948年 910-65
日本文藝家協會編
東京 桃蹊書房 昭和23 (1948)
236p. 18cm.

太宰 治 913-218
愛 桃
東京 実業之日本社 昭和23 (1948)
202p. 21cm.

現代日本文學選集 第1巻 913-222
日本ペンクラブ編
東京 細川書店 昭和23 (1948)
273p. 図版 21cm.
内容
第1巻 ある彫刻家 (武者小路実篤), 和解 (志賀直哉), 地蔵の話 (長與善郎), みごとな醜聞 (里見淳), 積雪 (瀧井孝作), 馮きもの (網野 菊)

萩原朔太郎 914-49
虚妄の正義
東京 角川書店 昭和23 (1948)
337p. 18cm. (飛鳥新書)

911-79
長谷川かな
雨月抄
東京　山田書店　昭和23（1948）
154p.　18cm.

910-62
久松潜一
日本文學史考
東京　玄理社　昭和23（1948）
218p.　18cm.

913-217
船山　馨
喪失の季節
東京　実業之日本社　昭和23（1948）
310p.　18cm.

914-57
古川成美
沖縄の最後
東京　中央社　昭和23（1948）
214p.　18cm.

910-64
藤井乙男
日本文學史要　修訂版　藤井乙男著　島田退蔵補
東京　三省堂　昭和23（1948）
300p.　22cm.

910-50
藤村　作
日本文學大辭典　第1-3巻・別巻　藤村作編
東京　新潮社　昭和7-10（1932-1935）
4冊　26cm.
内容
第1巻　あ-け　昭和7，第2巻　こ-て　昭和8，
第3巻　と-わ　昭和10，別巻　補遺，索引，年表　昭和10

911-29
石川啄木
續
啄木歌集
東京　実業之日本社　昭和23（1948）
208p.　18cm.

913-88
石川達三
石川達三選集　第6巻
東京　八雲書店　昭和23（1948）
330p.　18cm.
内容
第6巻　母系家族

913-247
石川達三
蒼氓　20版
東京　新潮社　昭和23（1948）
316p.　18cm.

913-249
伊藤　整
長篇小説
得能物語
東京　講談社　昭和23（1948）
250p.　18cm.

911-432
金子薫園
歌の作り方　再版
東京　大泉書店　昭和23（1948）
336p.　18cm.

914-51
金子元臣
枕草子通解　17版
東京　明治書院　昭和23（1948）
583p.　図版　19cm.

914-53
片岡良一
現代文學の基準
東京　大地書房　昭和23（1948）
248p.　18cm.

910-52
川端康成
川端康成全集　第2巻
東京　新潮社　昭和23（1948）
414p.　図版　18cm.
内容
第2巻〔短篇小説集〕

913-253
鹿地　亘
脱出
東京　改造社　昭和23（1948）
420p.　18cm.

910-146
菊地章一
戰後の論理　キクチ・ショーイチ
東京　雄山閣　昭和23（1948）
274p.　18cm.

913-216
北川晃二
逃亡
東京　講談社　昭和23（1948）
228p.　18cm.　（新鋭文学選書）

911-86
北原白秋
詩歌論
東京　玉川出版部　昭和23（1948）
83p.　15cm.　（玉川文庫）

911-94
幸田露伴
評釋
冬の日　再版
東京　岩波書店　昭和23（1948）
234p.　21cm.

910-60
國文學論叢　第1輯
龍谷大学國文学會編
京都　同会出版部　昭和23（1948）
212p.　18cm.
内容
第1輯
宇津保物語における擬作證の批判　著作年代限定に関する新旧資料とその問題（吉川理吉），　おはすの研究（宮

島弘），さごろも物語の本（1）（中野惠海），識緯序說（平秀道），寫字台文庫旧藏41家集の解說（1）—總說　大江千里集の問題—（吉川理吉）

913-219
小山いと子
高野　—小說集—
東京　中央公論社　昭和23（1948）
324p.　18cm.

914-29
窪川鶴次郎
人間中心の文學思想　再版
東京　解放社　昭和23（1948）
321p.　18cm.

910-23
久保田万太郎
久保田万太郎全集　第6集
東京　好學社　昭和23（1948）
581p.　18cm.
内容
第6巻　戯曲

913-215
宮本百合子
播州平野　3版
東京　河出書房　昭和23（1948）
237p.　18cm.

913-251
宮本百合子
貧しき人々の群
東京　新興出版社　昭和23（1948）
150p.　18cm.

912-12
三好十郎
崖　—三好十郎戯曲集—
東京　櫻井書店　昭和23（1948）
175p.　18cm.

911-78
水原秋櫻子
俳句雜談
東京　山田書店　昭和23（1948）
152p.　18cm.

910-30
夏目漱石
夏目漱石全集　第21巻
東京　明治文学刊行会　昭和23（1948）
336p.　18cm.
内容
第21巻　明暗　上

910-55
丹羽文雄
丹羽文雄選集　第1巻
東京　改造社　昭和23（1948）
321p.　20cm.
内容
第1巻　鮎其の他

913-250
野間　宏
暗い繪　4版
東京　眞善美社　昭和23（1948）
319p.　18cm.

910-56
織田作之助
織田作之助選集　第2,5巻
東京　中央公論社　昭和23（1948）
2冊　図版　18cm.
（第2巻　再版）
内容
第2巻　短篇集　下
第5巻　評論集

913-210
尾形美宣
好色五人女詳解
東京　大同館書店　昭和23（1948）
272p.　21cm.

914-52
荻原井泉水
ごまみそばなし
京都　層雲社　昭和23（1948）
236p.　18cm.

913-213
尾崎一雄
こほろぎ
東京　共立書房　昭和23（1948）
226p.　18cm.

916-2
齋藤溪石
新式ペン手紙寶典　齋藤溪石，大木達夫
東京　長堀書店　昭和23（1948）
236p.　21cm.

910-20
坂口安吾
坂口安吾選集　第8巻
東京　銀座出版社　昭和23（1948）
310p.　18cm.
内容
第8巻　中篇小說集

911-90
佐佐木信綱
增訂
萬葉集選釋　37版
東京　明治書院　昭和22（1947）
542p.　図版　18cm.

914-113
四方山徑
俳諧
たべもの草紙
東京　文潮社　昭和23（1948）
231p.　18cm.

913-207
清水　泰
增訂
堤中納言物語評釋
京都　京都印書館　昭和23（1948）
275p.　21cm.

綜合文化協會 910-58
古典發掘 綜合文化協會編
東京 眞善美社 昭和22 (1948)
251p. 18cm.
内容
平家物語をめぐつて(小田切秀雄), 源実朝(岡本潤), とりかへばや物語(中村眞一郎), つれづれ草(中野泰雄), 能と近代劇の可能性(加藤周一), 好色一代女(小原 元), 雨月物語(関根 弘), 山師平賀源内(佐々木基一)

平 貞文 913-406
平中物語
東京 靜嘉堂文庫 昭和11 (1936)
61p. 和 17×16cm.
(靜嘉堂文庫所藏傳冷泉爲相筆ノ複製
題簽には「平仲物語 冷泉爲相筆トアリ」)

高村光太郎 911-99
詩集
智惠子抄 再版
東京 白玉書房 昭和23 (1948)
166p. 18cm.

武田祐吉 911-81
改訂增補
萬葉集新解 上·中·下卷 11版
東京 山海堂 昭和23 (1948)
3册 図版 21cm.

田村泰次郎 913-221
銀 座 裏 再版
京都 和敬書店 昭和23 (1948)
261p. 18cm.

遠天作品 第1輯 911-85
東京 遠天社 昭和23 (1948)
182p. 18cm. (遠天叢書 第3)

梅崎春生 913-220
飢えの季節
東京 講談社 昭和23 (1948)
322p. 18cm. (新鋭文学選書)

内海弘藏 914-47
徒然草詳解 50版
東京 明治書院 昭和23 (1948)
488p. 18cm.

若杉 慧 913-211
蛇の言葉
東京 講談社 昭和23 (1948)
296p. 18cm. (新鋭文学選書)

山岸外史 910-61
評論
芥川龍之介
東京 鱒書房 昭和23 (1948)
322p. 18cm.

山口誓子 911-80
激 浪 改訂版
東京 創元社 昭和23 (1948)
292p. 18cm.

山本有三 910-57
山本有三文庫 第10卷
東京 新潮社 昭和23 (1948)
442p. 18cm.
内容
第10卷 戯曲集 2卷

山崎富榮 914-46
愛は死と共に —山崎富榮の手記—
東京 石狩書房 昭和23 (1948)
230p. 図版 18cm.

横光利一 910-14
横光利一全集 第1卷
東京 改造社 昭和23 (1948)
400p. 図版 21cm.
内容
第1卷 短篇集

横山青娥 910-59
情熱の詩人
啄木の生涯 其の藝術 17版
東京 荻原星文館 昭和23 (1948)
361p. 18cm.

吉川理吉 913-209
古本源氏物語
京都 龍谷大学國文学会出版部 昭和23 (1948)
104p. 18cm.

壽岳しづ 913-212
朝 再版
京都 西村書店 昭和23 (1948)
253p. 18cm.

920 中 國 文 学

賀玉波 920-C60
郁達夫論 3版 賀玉波編
上海 大光書局 民國25 (1936)
221p. 19cm.

郭希汾 923-C30
中國小說史略 5版
上海 新文化書社 民國23 (1934)
95p. 19cm.

金瓶梅 第1卷 923-CN14
小野忍, 千田九一訳
東京 東方書局 昭和24 (1948)
295p. 19cm.

胡行子 920-C57
中國文學史講話
上海 光華書局 民國21 (1932)
214p. 19cm.

黃人影 920-C59
創造社論 再版
上海 大光書局 民國25 (1936)
154p. 19cm.

巴 金 923-CN8
家 巴金著 飯塚朗訳
東京 鎌倉文庫 昭和23 (1948)
332p. 表 18cm.

林 蘭 928-C11
朱元璋故事 5版
上海 北新書局 民國24 (1935)
137p. 19cm. (民國故事之第1)

史秉慧 920-C58
張資平評傳 3版 史秉慧編
上海 開明書店 民國25 (1936)
181p. 19cm.

譚正璧 923-C31
中國小說發達史
上海 光明書局 民國24 (1935)
471p. 19cm.

930 イギリス及アメリカ文学

阿部知二 931-5
バイロン
東京 創元社 昭和23 (1948)
255p. 図版 18cm. (創元選書 第144)

Fitzgerald, Edward. 931-6
ルバイヤット エドワァド·フィツジエラルド訳著
竹友藻風訳
京都 西村書店 昭和22 (1947)
180p. 図版 22cm.
(Omar Khayyám 原作)

Keats, John. 936-1
愛について キーツ著 中橋一夫訳
東京 角川書店 昭和23 (1948)
271p. 18cm.

工藤好美 930-13
英文學研究
東京 朝日新聞社 昭和23 (1948)
433p. 18cm.

成田成壽 930-12
最近イギリス文學論
東京 研究社 昭和23 (1948)
223p. 18cm.

大野俊一 930-11
ABC から學ぶ
東京 弘学社 昭和23 (1948)
200p. 18cm.

Poe, Edgar Allan. 933-24
偸まれた手紙 E.A.ポオ著 佐々木直次郎訳
東京 共和出版社 昭和23 (1948)
425p. 18cm. (アメリカ古典文学叢書 第2卷)

Stevenson, Robert Louis Balfour. 933-22
新版千一夜物語 ロバート·ルイズ·スティーヴンスン著 村上啓夫訳
東京 鎌倉書房 昭和23 (1948)
306p. 18cm.

940 ドイツ文学

Hoffmann, Ernst Theodor Amadeus. 943-22
夜の伽藍 ホフマン著 石川道雄訳
東京 鎌倉書房 昭和23 (1948)
236p. 18cm.

Remarque, Erich Maria. 943-26
凱旋門 上·下 エリック·マリア·レマルク著
井上勇訳
東京 板垣書店 昭和22 (1947)
2册 19cm.
(上卷 3版)

Storm, Hans Theodor. 943-23
若き日 シュトルム著 川崎芳隆訳
東京 蒼樹社 昭和23 (1948)
280p. 18cm.

Zweig, Stefan. 944-2
知性と感性 シュテファン·ツヴァイク著 青柳瑞穂訳
東京 河出書房 昭和23 (1948)
265p. 18cm.

650 フランス文学

Baudelaire, Charles. 954-5
赤裸の心 ボードレール著 河上徹太郎訳
東京 角川書店 昭和23 (1948)
203p. 18cm. (飛鳥新書)

Brantôme, Pierre de Boundeilles. 953-45
艶婦傳　ブラントーム著　小西茂也著
東京　新樹社　昭和23 (1948)
261p.　18cm.

Daudet, Alphonse. 953-46
アルプスのタルタラン　再版　アルフオンス・ドーデー著　畠中敏郎訳
東京　白水社　昭和23 (1948)
396p.　図版　21cm.

Gide, André. 953-47
パリュウド　アンドレ・ジイド著　堀口大學訳
東京　齋藤書店　昭和23 (1948)
214p.　18cm.

Moliere. 952-10
ドン・ジュアン　4版　モリエール著　鈴木力衛訳
東京　白水社　昭和23 (1948)
197p.　図版　18cm.　(佛蘭西古典文庫 第8)

Nerval, Gerard de. 953-44
火の娘　ジエラアル・ド・ネルヴァル著　中村眞一郎訳
東京　角川書店　昭和23 (1948)
215p.　18cm.　(飛鳥新書)

Sante-Beuve, Charles Augustin de. 954-4
覺書と隨想　サント・ブーヴ著　權守操一訳
東京　創元社　昭和23 (1948)
331p.　18cm.　(創元選書 第143)

Sainte-Beuve, Charles Augustin de. 950-7
サント・ブウヴ選集　第2巻　辰野隆編
東京　実業之日本社　昭和23 (1948)
471p.　21cm.
内容
第2巻　17世紀作家論(田辺貞之助等訳)

Stendhal. 953-49
戀を追ふ女(ラミエル)　スタンダール著　大久保和郎訳
東京　新人社　昭和23 (1948)
284p.　18cm.

Verlaine, Paul Marie. 951-6
ヴェルレエヌ詩集　再版　ヴェルレエヌ著　鈴木信太郎訳
東京　創元社　昭和23 (1948)
254p.　18cm.　(創元選書 第120)

960 スペイン文学

Alarcon, Pedro Antonio de. 963-1
三角帽子 他1篇　アラルコン著　會田由訳
東京　酣燈社　昭和23 (1948)
273p.　図版　18cm.

980 ロシヤ文学

Dostoevskii, Fedor Mikhailovich. 983-8
ドストエーフスキイ代表作選集　第2巻　ドストエーフスキイ著　米川正夫訳
東京　共和出版社　昭和23 (1948)
561p.　19cm.
内容
第2巻　悪靈　中巻

Dostoevskii, Fedor Mikhailovich. 983-7
ドストエーフスキイ全集　第24　再版　ドストエーフスキイ著　米川正夫訳
東京　河出書房　昭和23 (1948)
282p.　18cm.
内容
第24　悪靈　第2

黒田辰男 980-8
ロシヤ文學史
湯河原町(神奈川縣)　創藝社　昭和23 (1948)
340p.　18cm.

Scenkiewicz, Henryk. 989-1
どこへ行く　(クオヴァヂス)　19版　シエンキェウ著　谷口武訳編
東京　玉川出版部　昭和23 (1948)
295p.　図版　18cm.

—洋書の部—

L **Law, etc.**

0 **General Works**

0 0 0 General works Prolegomena
0 1 0 Bibliography
0 2 0 Library economy
0 3 0 General cyclopedias
0 4 0 General collected essays
0 5 0 General periodicals
0 6 0 General societies Museums
0 7 0 Journalism Newspapers
0 8 0 Polygraphy Special libraries
0 9 0 Book rarities

1 **Philosophy**

1 0 0 Philosophy in general
1 1 0 Metaphysics
1 2 0 Special metaphysical topics
1 3 0 Physiologic, abnormal and differential psychology Metapsychology
1 4 0 Philosophic systems and doctrines
1 5 0 Psychology
1 6 0 Logic Dialectics
1 7 0 Ethics
1 8 0 Ancient and oriental philosophers
1 9 0 Modern philosophers

2 **Religion**

2 0 0 Religion in general
2 1 0 Natural theology
2 2 0 Bible
2 3 0 Doctrinal Dogmatics Theology
2 4 0 Devotional Practical
2 5 0 Homiletic Pastoral Parochial
2 6 0 Church: institutions and work
2 7 0 General hist. of the church
2 8 0 Christian churches and sects
2 9 0 Nonchristian religions

3 **Social sciences**

3 0 0 Social sciences in general. Sociology
3 1 0 Statistics
3 2 0 Political science
3 3 0 Economics Political economy
3 4 0 Law *see* "L"
3 5 0 Administration
3 6 0 Welfare and social institutions
3 7 0 Education
3 8 0 Commerce Communication
3 9 0 Customs Costumes Folklore

4 **Philology**

4 0 0 Philology in general
4 1 0 Comparative
4 2 0 English Anglo-Saxon
4 3 0 German and other Teutonic
4 4 0 French Provençal
4 5 0 Italian Rumanian
4 6 0 Spanish Portuguese
4 7 0 Latin and other Italic
4 8 0 Greek and other Hellenic
4 9 0 Other languages

5 **Pure science**

5 0 0 Science in general
5 1 0 Mathematics
5 2 0 Astronomy
5 3 0 Physics
5 4 0 Chemistry
5 5 0 Geology
5 6 0 Paleontology
5 7 0 Biology Anthropology
5 8 0 Botany
5 9 0 Zoology

6 **Useful arts**

6 0 0 Useful arts in general
6 1 0 Medicine
6 2 0 Engineering
6 3 0 Agriculture
6 4 0 Home economics
6 5 0 Communication Business
6 6 0 Chemic technology
6 7 0 Manufactures
6 8 0 Mechanic trades
6 9 0 Building

7 **Fine arts**

7 0 0 Fine arts in general
7 1 0 Landscape and civic art
7 2 0 Architecture
7 3 0 Sculpture
7 4 0 Drawing Decoration Design
7 5 0 Painting
7 6 0 Engraving
7 7 0 Photography
7 8 0 Music
7 9 0 Amusements

8 **Literature**

8 0 0 Literature: general works
8 1 0 American
8 2 0 English Anglo-Saxon
8 3 0 German and other Teutonic
8 4 0 French Provençal, etc.
8 5 0 Italian Rumanian, etc.
8 6 0 Spanish Portuguese, etc.
8 7 0 Latin and other Italic
8 8 0 Greek and other Hellenic
8 9 0 Other literatures

9 **History**

9 0 0 History in general
9 1 0 Geography Travels
9 2 0 Biography
9 3 0 Ancient history
9 4 0 } Modern: Europe
9 5 0 Asia
9 6 0 Africa
9 7 0 North America
9 8 0 South America
9 9 0 Oceania and polar regions

L Law, etc.

Rumania. *Laws, Statutes, etc.* L–R. L442
Loi, portant modofication à la loi des mines du 4 juil. 1924, promulguée par décret royal no. 971 du 27 mars 1929, moniteur officiel no. 71 du 28 mars 1929. Bucarest, Imprimerie SOCEC, 1929.
215p. 23cm.
At head of title: Royaume de Roumanie Ministere de l'Industrie et du Commerce.

0 General Works

010 Bibliography

018.4–As41
Asia Major, 1920–1927, Verlagskatalog Nr. 1;1. Zeitschriften und Sammelwerke, 2. Werke, 3. Schriftroben. Leipzig, Verl. der Asia Major, (1927?)
xvi, 87p. 26cm.

Institute of the Pacific, *Tokyo.* 015.914–In7
Bibliography of the Philippine Island.
Tokyo, 1941
290p. 22cm.

016.05–L13
League of Nations. *Committee on Intellectual Co-operation.*
Index bibliographicus, repertoire international des sources de bibliographie courante, (periodiques et institutions), publié sous la direction de Marcel Godet. Genève, 1925.
xvi, 233p. 23cm.

016.379–L696
List of books; adopted by the Ministry of Education in Egypt for use in Government primary, secondary and high schools, 1931–1932. Cairo, Al-Maaref, (1932?)
23p, 41p. 22cm.

Taihoku Imperial Univ. *Library.* 016.490–T131
Bibliographia Taihokuana; catalogue de la bibliothèque de feu Clément Huart dans la Bibliothèque de l'Université de Taihoku.
Taihoku, Syowa 4 (1928).
152p. 27cm.

Tokyo University. *Library* 017.2–T.Un3
Katalog der Dernburgs Bibliothek in der Kaiserlichen Universität-Bibliothek zu Tokyo.
Tokyo, Taisho 4 (1916)
x, 291p. 23cm.

020 Library economy

Bagley, William Alfred. 028.7–B146
Facts and how to find them; a guide to sources of information and to the method of systematic research. London, Sir I. Pitman, 1937.
97p. 20cm.

027–R328
Revue des bibliothèques, 38 année, 1928.
Paris, Ancienne Honoré Champion, 1928.
1v. (various pagings) illus. 26cm.

060 General societies Museums

069.4163–L 47
League of Nations. *International Museum Off. of the International Institute of Intellectual Co-operation.*
International exhibition of casts; Athens, Berlin, Brussels, Florence, London, Paris.
Paris, G. Van Oest, 1929.
56p. 12 plates, 18cm.

070 Journalism Newspapers

Browne, E G 079.55–B816
The Persian press and Persian journalism.
London, Persia Society, 1913.
28p. 22cm.

The **Institute** of Journalists, *London.* 070.6–In7
Grey book, 1928. (rev. to Dec. 1927)
London, Hall of the Institute, 1928.
134p. 18cm.

1 Philosophy

130 Physiologic, abnormal and differential psychology. Metapsychology

Nordau, Max. 131.34–N 753
Paradoxe. 4. Aufl. Leipzig, B. Elischer, 1886.
366p. 21cm.

140 Philosophic systems and doctrines

140–V 581
Verbatim report of a public debate on "the truth of spiritualism" between Sir Arthur Conan Doyle, and Joseph McCabe.
London, Watts, 1920.
vi, 57p. 22cm.

170 Ethics

Rowntree, B Seebohm. 175.9–R 798
Betting & gambling; national evil.
London, Macmillan, 1905.
xiv,252p. 20cm.

Streeter, Burnette Hillman. 170.4–St 83
Moral adventure. London, British Y.M.C.A. Press, 1928.
133p. 19cm.
"Reprinted from the book 'Adventure'"

2 Religion

230 Doctrinal Dogmatics Theology

Farrar, Frederic W 232.9–F 243
The life of Christ, as represented in art.
New York, Macmillan, 1923.
xviii, 507p. illus. 21cm.

232–N 213
National Council of Y.M.C.A.'s Inc., *London.*
Jesus: master and lord; a course of study outlines for Bible class leaders, with introductory chapters by C. Harold, and P. I. Painter; vol. 2. London, 1928.
131p. 17cm.
With blank leaves.

260 Church: institutions and works

Wilson, *Sir* Arnold. 266.55–W 697
History of the Mission of the Fathers of the Society of Jesus, established in Persia by the Rev. Father Alexander of Rhodes. (n. p.)
S. Austin, (1925)
32p. 25cm.
Extract from "Bulletin of the school of Oriental studies," vol. 3, part 4, 1925.

270 General hist. of the church

Agate, Leonard D 270.6–Ag 17
Luther and the reformation. London,
T. C. & E. C. Jack, 1914.
93p. front. (port.) 16cm.
Half-title: The people's books.

290 Nonchristian religions

Bergmann, Hugo. 296–B 454
Jawne und Jerusalem; Gesammelte Aufsätze.
Berlin, Judischer Verl. 1919.
96p. 23cm.

Dreyfus, Hippolyte. 297–D 826
Babismus und Behaismus, von H. Dreyfus: Der Islam in seinen Derhältnis zur modernen Zivilisation, von Baron Carra de Daux, übers. von Margarete Plattè. Frankfurt a. M.
Neuer Frankfurter Verl. 1909.
61p. 21cm.

Hamet, Ismaël. 297–H 179
Les musulmans français du Nord de l'Afrique.
Paris, A. Colin, 1906.
iv, 316p. maps (incl. fold. map) 19cm.

297–K 115
Kadir bin Muhammed, Shaikh Abdul, *al-Mekkawi*
A treatise on the Muhammedan law...
Aden, (19—)
xx, 308p. 18cm.
With Arabic text.

Nicolas, A L M 297–N 543
Le chéikhisme; fascicule; la doctrine.
Paris, Ernest Leroux, 1911.
69p. 25cm.
Extract of the "Revue du monde muslman."

Sindbad, al Bahari. 297–Si 63
L'Islam entre la baleine et l'ours blanc.
Paris, Marpon, (19—)
50p. 22cm.

Trietsch, D 297–T733
Der Aufstieg des Islam. Berlin, Puttkammer, 1915.
43p. 25cm.

3 Social sciences

310 Statistics

311.39497–B.St29
Bulgaria. *Direction Général de la Statistique.*
Annuaire statistique du Royaume de Bulgarie, 1913–1922, V–XIV années. Sofia, Impr. de l'Etat, 1924.
xxxi, 417p; 174p. 28cm.
With Bulgarian text.

311.394–Eu74
The **Europe** year-book, 1928, ed. by Michael Farbman, (and others). London, Europa Pub. Co. (1928?)
xxii, 794p. 22cm.
"An annual survey of economic and social conditions, a directory of the League of Nations and of international societies, a European who's who in politics, trade, science, art and literature."

320 Political science

Ancel, Jacques. 327.45–An21
Les Balkans face à l'Italie. Paris, Delagrave, 1928.
128p. illus. (map) 19cm. (Bibliothéque d'histoire et de politique (Nouv. sér.))

Burns, Cecil Delisle. 320.4–B937
Political ideals; an essay. 3. ed. London, Humphrey Milford, 1919.
357p. 16cm.

327–D396
Democracy and diplomacy. (n. p. n. d.)
198p. 19cm.
Title page lost.

Grant, Arthur James. 327–G767
An introduction to the study of international relations, by A. J. Grant, (and others).
London, Macmillan, 1916.
viii, 207p. 19cm.

Kawakami, K K 327.52–K169
Japan and the world peace. (n. p. n. d.)
12p. 22cm.

Kedleston, *the earl Curzon of.* 327.55–K237
Persian autonomy; speech delivered by ... at the inaugual dinner of Persia Society, London on 15th Nov. 1911. London, Persia Society (1911)
11p. 22cm.

Nakatani, Takeyo. 327.5–N145
Asiatic Asia — what does it mean? Tokyo, Dai Asia Kyokai, 1935.
19p. 23cm.
"An article about the principle of 'Dai Asia Kyokai.'"

Paquet, Alfons. 327.51–P199
Asiatische Reibungen; politische Studien.
München, Verl. München, 1909.
vi,112p. 24cm.

Roullon, Léon 327.496–R757
Pour la Turquie; documents. 4 éd.
Paris, B. Grasset, 1921.
124p. 19cm.

330 Economics Political economy

Foster, *Sir* William. 330.942–F819
The commencement of the East India Company's trade with Persia. London, Persia Society, 1926.
18p. 22cm.

Hyder, Joseph. 333–H989
The case for land nationalisation. 2. ed.
London, Simpkin, Marshall, Hamilton, Kent, 1914.
viii, 435p. 23cm.

Luboff, Edouard. 335–L962
A red year; a record of Soviet life, activities and intrigues at home and abroad during 1926. London, Anglo-Russian Press, 1927.
136p. front. (illus.) 19cm.

Ogouz, Remzi. 330.956–Og6
Guide commercial d'Adana. Stamboul, D. Freres, 1924.
46p: 124–259p. 21cm,
With Turkish text.

Schwagel, Ritter von, *ed.* 330.94961–Sch97
Volkswirtschaftliche Studien über Constantinopel und das anliegende Gebiet. Wien, Kaiserlich-Königlichen Hof- und Staatsdruckerei, 1873.
viii,474p. fold. tables, 22cm.
"Weltausstellung 1873"

350 Administration

Iraq. *Ministry of Finance.* 351.72–Ir 1
Budget of the 'Iraq Government, 1923–24. Baghdad, Government Press, 1923.
iil,133p. 34cm.

360 Welfare and social institutions

Cayrols, André. 366.1–C318
Les responsabilités maçonniques. Hanoi, G. Taupin, 1941.
103p. 20cm.

366.1–F 877
Freemasons. *England. United Grand Lodge.*
Masonic year book for 1929. London, Freemasons' Hall, 1929.
677p. 17cm.

Freemasons. *Ireland. Grand Lodge.* 366–F 877
Irish Freemason's calender and directory for the year A.D. 1929, ... Dublin [1929?]
223p. 13cm.
"Containing a correct list of the Lodges, R. A. Chapters, Preceptories, and Prince Grand, Rose Croix Chapters on the Registry of Ireland."

Hall, A Clifford. 360–H 14
Fireside talks and discussion groups, with some suggested topics. 3.ed. rev. and enl. London, British Y. M. C. A. Press, [1928?]
54p. 17cm. (The leader library)
With blank leaves.

Mathews, Basil. 369.4–M 422
The commonwealth of youth. London, British Y. M. C. A. Press, [pref. 1928.]
192p. 19cm.

390 Customs Costumes Folklore

Hanoum, Leïla 392–H197
Souvenirs de Leïla Hanoum sur le harem impérial au xixe siècle, par L. Hanoum, adaptés au français par Youssouf Pazi. 7.ed. Paris, Calmann Levy, 1925.
xv, 302p. 19cm.

4 Philology

410 Comparative

Millet, G 417–M 619
Recueil des inscriptions chrétiennes de l'Athos, par G. Millet, J. Pargoire et L. Petit; partie. 1. Paris, Albert Fontemoing, 1904.
192p. 56 illus. 11 plates, 23cm. (Bibliothèque des Ecole française d'Athene et de Rome, fascicule 91)

440 French Provençal

Otto, Emil. 440–Ot 8
Key to the French conversation-grammar. 8. ed. revised by C. Yalbut Onions. London, David Nutt. 1913.
77p. 20cm.

490 Other languages

Banister, F 491.55–B 225
Guide to colloquial Persian. Allhabad, Pioneer, 1919.
91p. 16cm.

British Museum. 492.19–B 777
A guide to the Babylonian and Assyrian antiquities. 2. ed. rev. and enl. London, 1908.
275p. plates, 22cm.

Davids, Arthur Lumley. 494.35–D 28
Grammaire Turke: précédée d'un discours préliminaire sur la langue et la littérature des nations orientales; ...traduite de l'anglais par Sarah Davids. London, W. H. Allen, 1893.
x, lxxix, 214p. 3 plates, 28cm.
"Avec un vocabulaire voluneux, des dialogues, un recueil d'extraits en prose et en vers, ..."

Izzet, Hamid. 494.35–Iz 6
Methode directe et combinée pour l'étude de la langue turque. Constantinople, Ikdam, 1922.
112p. 20cm.
With this is bound: Proverbes, turcs et français; comparés et traduits respectivement en français et en turc. Constantinople, Ikdam, 1923.
63p. 20cm.

494.35–L269
La **Langue** turc. Paris, [n. p.] 1900.
425, vp. 20cm.
Binder's title.
Extrait du "Journal asiatique," mai-juin 1900.

Tien, Anton. 494.35–T 443
A turkish grammer... London, C. Lockwood; [1896]
xi, 418p. 20cm.
"Containing also dialogues and terms connected with the army navy, military drill, diplomatic and social life.

5 Pure science

510 Mathematics

515.67–H 747
Holy places of Mesopotamia. Basrah, The Times Press, 1923.
43p. front. (illus.) 17cm.

6 Useful arts

630 Agriculture

Jermstad, Axel. 633.75–J 481
Das Opium seine Kulture und Verwertung im Handel. Wien, A. Hartlebens, 1921.
208p. 20cm. (Chemische-technische Bibliothek, Bd. 368)

7 Fine arts

700 Fine arts in general

Upham, Arthur. 709.55–Up 3
Persian art and culture. [London, n. p. 1928?]
30p. 24cm.
Reprinted from the "Asiatic review," April & July 1928.

8 Literature

820 English Anglo-Saxon

De Quincey, Thomas. 824.81–D34
Confession of an English opium-eater. Berlin, International Bibliothek, 1922.
xvi,296p. 18cm. (English Library, vol. 9)

830 German and other Teutonic

Endres, Franz Carl. 833.9–En 25
Die Liebe der Levantinerin; ein Roman. Stuttgart, C. Conradi, 1920.
160p. 20cm.

890 Other literatures

Browne, E G 891.5–B 816
The literature of Persia. London, Persia Society, 1912.
43p. 22cm.

9 History

900 History in general

Samuelson, James. 901–Sa49
Footsteps in human progress, secular and religious; a short series of letter to a friend. London, Swan Sonnenschein, 1898.
xii,113p. 19cm.

910 Geography Travels

Ainsworth, William Francis. 915.56–Ai 66
Travels and researches in Asia Minor, Mesopotamia, Chaldea, and Armenia. London, J. W. Parker, 1842.
2v. front. (illus.) fold. maps, 21cm.

Arvanitopoullon, A S 913.38–Ar 16
Katalogos tōn en tō Athanasakeiō Volou archaiotetōn; prōte, deutera kai tritē aithousa, tōn graptōn stētōn pagasōn, arith. 1–216. Athenai, K. Elentheroudaki, 1901.

98 – 463p. 19cm.
Author: trasritelation of *Α. Σ. ΑΡΒΑΝΙΤΟΠΟΥΛΟΥ*

Baedeker, Karl. 915.4–B 144
Indien; Handbuch für Reisende. Leipzig, K. Baldeker, 1914.
lxxiv, 358p. fold. col. maps (incl. 1 in pocket), 16cm.

Baedeker, Karl. 914.96–B 144
Konstantinopel, Balkanstaaten, Kleinasien, Archipel, Cypern; Handbuch für Reisende. 2. Aufl. Leipzig, K. Baedeker, 1914.
lxxiv, 484p. fold. cold. maps, 16cm.

Baedeker, Karl. 915.69–B 144
Palestine and Syria... handbook for travellers Leipzig, K. Baedeker, 1912.
civ,462p. fold. table, fold. col. maps 16cm.
"With routes through Mesopotamia and Babylonia and the Island of Cyprus."

Banse, Ewald. 915.6–B 227
Die Wage der Herzen; Menschen und Dinge aus den Morgentlande. Braunschweig, Georg Westermann, 1922.
158p. 20cm.

Collins, Francis. 910–C 693
Voyages to Portugal, Spain, Sicily, Malta, Asia Minor, Egypt, from 1796 to 1801; with an historical sketch and occasional reflections, by F. Collins: Journal of a tour to the western countries of England, performed in the summer of 1807, by the author of a tour in Ireland. London, Richard Phillips, 1809.
105p: 32p. 21cm.

Daulier-Deslandes, Andre. 915.5–D 265
The beauties of Persia... London, Persia Society, 1926.
41p. 23cm.
Translation from French.

Elston, Roy. 910.2–El 79
The traveller's handbook for Constantinople, Gallipoli and Asia Minor. London, T. Cook, 1923.
viii, 220p. (208 – 220p. advertisement) fold. col. map, 18cm.
Cover-title: Cook's traveller's handbook.

915–G 798
Gt. Brit. *Historical Sect. of the Foreign Off.* Persian Gulf. London, H. M. Statinary Off. 1920.
83p. 22cm. (Handbook prepared under the direction of the Historical Sect. ..., no. 76)

915.69–G 941
A Guide to Jewish Palestine, Jerusalem, Keren Kayemeth Leisrael and Keren Hayesod, 1927.
73p. illus. 19cm.

Guinea-Hogg. 915.67–G 947
Humorous side of Mespot. Baghdad, [n. p.] 1922.
unpaged (18p.) illus. 17×25cm.

915.67–H 629
Historical Mesopotamia. Basrah, The Times Print. & Pub. Co. [n. d.]
58p. front. (map) illus. 20cm.

Kennan, George. 915.7–K 367
Sibirien! v. G. Kennan, deutsche v. E. Kirchner. (neue Folge) 7. Aufl. Berlin, S. Cronbach, 1890.
218p. 19cm.

Kéramopoullos, Ant D 914.95–K 45
Guide de Delphes. (éd. française rev. et augm.) Athénes. Beck & Barth, 1909.
79p. fold. col. map, 18cm.

Kinneir, John Macdonald. 915.6–K 623
Journey through Asia Minor, Armenia, and Koordistan, in the years 1813 and 1814... London, J. Murray. 1818.
xii, 603p. fold. col. map, 22cm.
"With remarks on the marches of Alexander, and retreat of the ten thousand."

Layard, *Sir* Austen Henry 915.67–L 451
Nineveh and its remains; narative of an expedition to Assyria, during the years 1845, 1846, & 1847. London, J. Murray, 1891.
xxvi, 384p. illus. fold. map, 20cm.

Luke, Harry Charles, *ed.* 915.69–L 969
The handbook of Palestine, ed. by H. C. Luke, and Edward Keith-Roach. London, Macmillan, 1922.
xii, 295p. front. (illus.) fold. col. map (in pocket) 19cm.

Maunrell, Hen. 915.68–M 444
A journey from Aleppo to Jerusalem at Easter, A. D. 1697. 5. ed. Oxford, Printed at the Theater, 1732.
[xii], 145, [7], 10p. fold. illus. 20cm.
"To this edition is added 'An account of the author's journey to the bank of Euphrates at Bear and to the country of Mesopotamia'."

914.96–M 576
Meyrs Reisbeücher Türkei; Rumänien, Serbien, Bulgarien. 7. Aufl. Leipzig, Bibliographisches Institut, 1908.
xii, 392p. illus. (incl. fold. col.) col. maps (incl. fold.) 16cm.

Millingen, Julius P van. 915.16–M 622
Turkey. London, Adam & Charles Black, 1920.
95p. col. illus. 20cm. (Peeps at many lands)

914.573–N 162
Naples and Environs. 3 ed. Berlin, Griben, 1926.
92p. front. (map) 4 fold. col. maps, 15cm. (Griebens guide books, vol. 166)

Newell, H A 915.4–N 443
Rameswaram (The sacred island); an illustrated guide, including the story of the Ramayana. 2. ed. [Madras, Higginbothas, n.d.]
54p. illus. 18cm.

Newell, H A 915.4–N443
Tanjore. (The city of the Mammoth Bull); an illustrated guide with history. Madras, Higginbothams [n. d.]
35p. front. 18cm.

914.56–R 664
Rome and environs; practical guide. Berlin, Albert Goldschmidt, 1923.
240p. 6 fold. col. maps, 15 cm. (Griebens guide books, vol. 191)

Senior, William N 914.96–Se 57
La Turquire contemporaine. Paris, Calmann Lévy, 1876.
vii, 354p. 19cm. (Bibliothèque contemporaine)

Sotiriades, George. 913.38–So 77
The Acropolis and its museum; pt. 1–2. Athens, Hestia, 1925–27.
2v. illus. 19cm.
Contents.
pt. 1: The Acropolis. 1925. 36p.
pt. 2: The museum. 1927. 61p.

913.3945–T 415
The **Threshold** of the judgment cate on Russian excavations at Jerusalem. Jersalem, Franciscan, 1926.
8p. 5 illus. 13cm.

915.4–Th 416
Through India with a camera; a hundred photographic views of its famous cities and natural scenery, with an introd. by T. W. Arnold. Bombay, D. B. Taraporevala [1920?]
xxiv, 100p. illus. 18×24cm.

920 Biography

Rizas, G *ed.* 923.1496–Ab 32
Abdul Hamid, sa vie politique et intime; 33 aus de tyrannie, tous les secrets de la camarilla devoiles, prodigieux efforts du Parti Jeune Turc. Constantinople, E. Pallamary, 1909.
15 – 496p. 21cm.
N. D. L. copy imperfect: all before p. 15 wanting.

930 Ancient history

Macaulay, Lord. 937–M 119
Essays and lays of Ancient Rome. London, Cassell, 1909.
542p. 19cm.
Half-title: The people's library.

940 Modern history Europe

Ashley, Roscoe Lewis. 940—As 35
Early European civilization; a textbook for secondary schools. New York, Macmillan, 1918.
xxii,708p. illus. col. maps, 20cm.

Ashley, Roscoe Lewis. 940.1–As 35
Medieval civilization; a textbook for secondary schools. New York, Macmillan, 1916.
xxi, 327 – 703p. illus. col. maps, 20cm.

Balzer, Hans. 949.405–B219
Der Kanton Graubünden in der Mediationszeit, (1803–1813). Chur, Sprecher, Eggerling, 1918.
vii, 117p. 23cm.
Inaug.—Diss.—Univ. Bern.

Benes, Edouard. 943.71–B435
Bohemia's case for independence. London, Georg Allen, 1917.
xii,131p. fold. map, 19cm.

Bismarck, Otto, *Fürst* von. 943.08–B542
Gedanken und Erinnerugen, Bd. 2. Stuttgart, J. G. Cotta, 1911.
398p. 19cm.

Cameron, Charles O 943.8–C145
The new Poland. Chicago, National Polish Department of America, ©1919.
100p. 20cm.

Cotton, Edward. 940.27–C829
A voice from Waterloo; a history of the Battle fought on the 18th June, 1815, ... 10. ed. rev. and enl. Brussels, Fred. Tribury, 1913.
xxiv,323p. illus. 2 col. maps (incl. fold. col. map) 18cm.
"With a selection from the Wellinton dispatches, general orders and letters relating to the Battle!"
Catalogue of the late Sergt. Major Cotton's Waterloo Library & Museum: 14p.

940.28–C889
Cruttwell, Charles Robert Mowbray Praser.
European history, 1814–1878. London, G. Bell, 1930.
viii, 156p. 16cm. (Special periods of history)

Djemal, Ahmed, *pascha.* 949.6–D649
Erinnerungen eines türkischen Staatsmannes. 2. Aufl. München, Drei Masken, 1922.
390p. 2 fold.col.maps. 24cm.

Fife-Cookson, J C 949.6–F466
Bayleabay or strangers in Turkey; vol. 1. London, Chapman and Hall, 1886.
2v. (vol. 2. wanted)

Gauvain, Auguste. 949.5–G239
L'affaire greque. 4. éd. Paris, Bossard, 1917.
200p. 16cm.

943.08–G317
German intrigues in Persia; the diary of a German agent, the Niedermayer Expedition through Persia to Afganistan and India. London, Hodder and Stroughton, 1918.
39p. 22cm.
Translated from the German.

Helfferich, Karl. 943.08–H367
Die deutsche Türkenpolitik. Berlin, Voss, 1921.
31p. 24cm. (Im neuen Deutschland, Grundfragen deutscher Politik in Einzelschriften, Heft. 11)

Janin, P Raymond. 949.5–J255
La thrace; étude historique et géographique. Constantinople, Cadi-Keny, 1920.
71p. maps, 22cm.

Lavelye, Emil von. 949.6–L385
Die Balkanländer, v. E. v. Laveleye, ins deutsche übertragen v. E. Jacobi; Bd. 2. Leipzig, C. Reissner, 1888.
xxviii, 380p. 23cm.

Meinecke, Fridrich. 940.28–M477
Geschichte des deutsch-englischen Bündnisproblems, 1890–1901. München, R. Oldenburg, 1927.
268p. 22cm.

Moltke 949.6–M738
Brief über Zustande und Begebenheiten in der Türkei aus den Jahren 1835 bis 1839. Berlin, Ernst Siegfried Mittler, 1841.
vi, 432p. 21cm.

Pergler, Charles. 943.7–P416
The Czechoslovak state. New York, Czechoslovak Arts Club, 1919.
33p. front.(port.) 22cm.

Radoslawoff, Vasil. 949.6–R119
Bulgarien und die Weltkrise. Berlin, Ullstein, 1923.
xiv, 312p. port. 23cm.

Régla, Paul de. 949.6–R265
Au pays de l'Espionnage; les sultan Mourad Vet Abd-ul-Hamid II. Paris, J. Strauss, 1902.
305p. illus. (port.) 19cm.

Rizas, G *ed.* 949.6–R568
Abdul Hamid, sa vie politique et intime; 33 aus de tyrannie, tous les secrets de la camarilla devoiles, prodigieux efforts du Parti Jeune Turc. Constantinople, E. Pallamary 1909.
15–496p. 21cm.
N.D.L. copy imperfect: all before p. 15 wanting.

Svolopoulos, C 949.6–Sv55
La Thrace, sous l'administration héllénique. traduction N. Moschopoulos. Constantinople, (n. p.) 1922.
150p. illus. 24cm.

950 Modern history Asia

954–In2
Indian politics, 1921–1922. Culcutta, Sundt. Govt. Print., India, 1922.
118p. 24cm.

Kokusai Bunka Shinkokai, *Tokyo.* 952–K839
A guide to Japanese studies; orientation in the study of Japanese history, Buddhism, Shintoism, art, classic literature, modern literature. Tokyo, 1937.
vii, 262p. 23cm.

Lynch, H F B 955–L989
The importance of Persia. London, Persia Society, (1912?)
12p. 22cm.

Musto, A A 954.7–M979
The future of Sind; Sukkur barrage scheme Bombay, The Time Press, 1923.
52p. fold.map. 22cm.

Schwarzhaupt, Paul. 956–Sch96
Die Wahrheit über die Türkei, die Armeniergreuel und Deutschenbedrückungen durch die Jungtürken. Berlin, Gesellschaft und Erziehung, 1919.
31p. 23cm. (Revolutions-Bibliothek, Nr. 6)

Turner, G D 955–T853
An account of the main events in Persia during the period Oct. 1912, to Oct. 1913, and a review of some of the literature published during that period. London, Persia Society, 1913.
20p. 22cm.

960 Modern history Africa

Benoist, Charles. 961–B44
...La question méditerranéenne. Paris, Victor Attinger, 1928.
190p. 20cm. (Occident, 2)

Bouthoul, Gaston. 961–B669
Ibn-Khaldoun, sa philosophie sociale. Paris, Paul Geuthner, 1930.
94p. 26cm.

昭和24年9月15日印刷
昭和24年9月20日発行

編集者　國立國会図書館受入整理部
責任者　村尾成允

発行者　國立國会図書館管理部
責任者　足羽憲太郎
東京都港区赤坂一番地の一

印刷者　印刷廳
東京都新宿区市ヶ谷本村町十五

24. 10. 12

國立國会図書館

収書通報

第 11 号

(昭和 24 年 10 月)

Current Acquisitions

No. 11

(October 1949)

國立國会図書館

National Diet Library

Tokyo, Japan

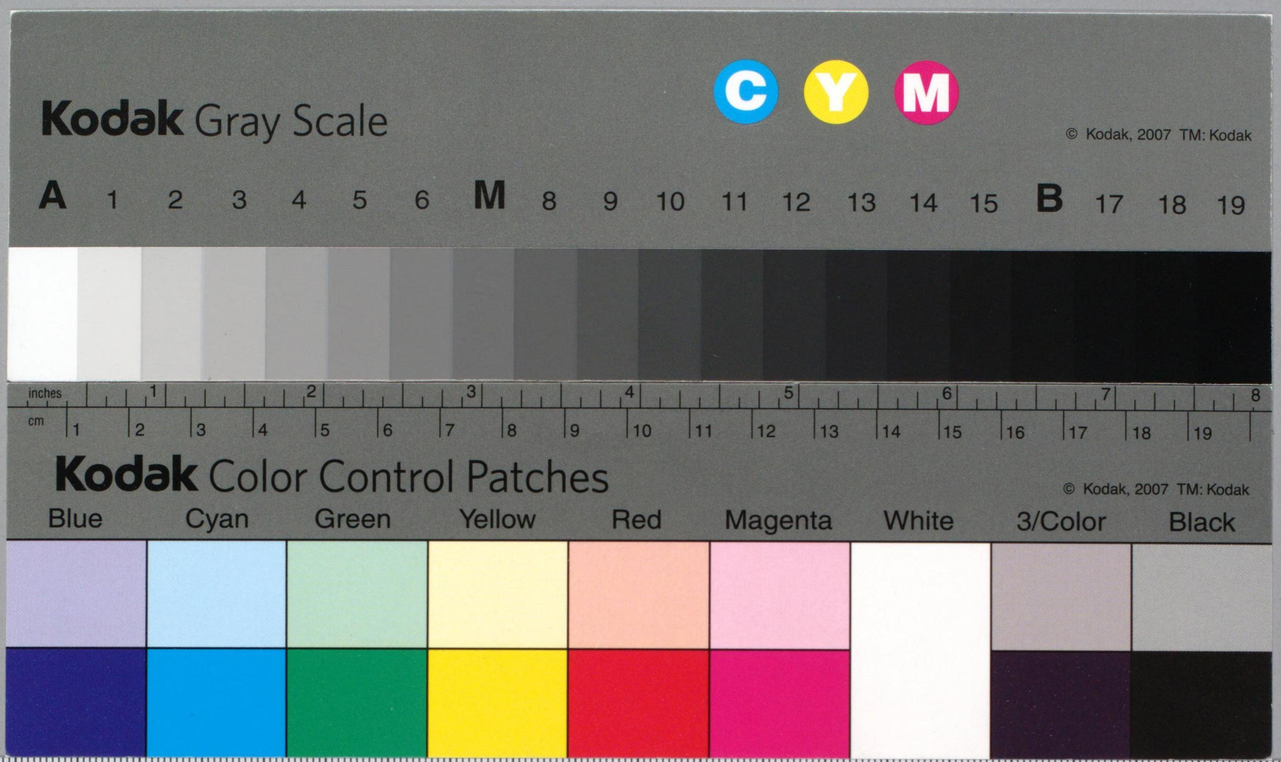
Kodak Gray Scale
C Y M
© Kodak, 2007 TM: Kodak
A 1 2 3 4 5 6 M 8 9 10 11 12 13 14 15 B 17 18 19
inches 1 2 3 4 5 6 7 8
cm 1 2 3 4 5 6 7 8 9 10 11 12 13 14 15 16 17 18 19
Kodak Color Control Patches
© Kodak, 2007 TM: Kodak
Blue Cyan Green Yellow Red Magenta White 3/Color Black