石立擲碁

國技觀光

巻二

795.
H6334k
aV

文化六巳年
八月

勝　奥貫智策

先　丈和

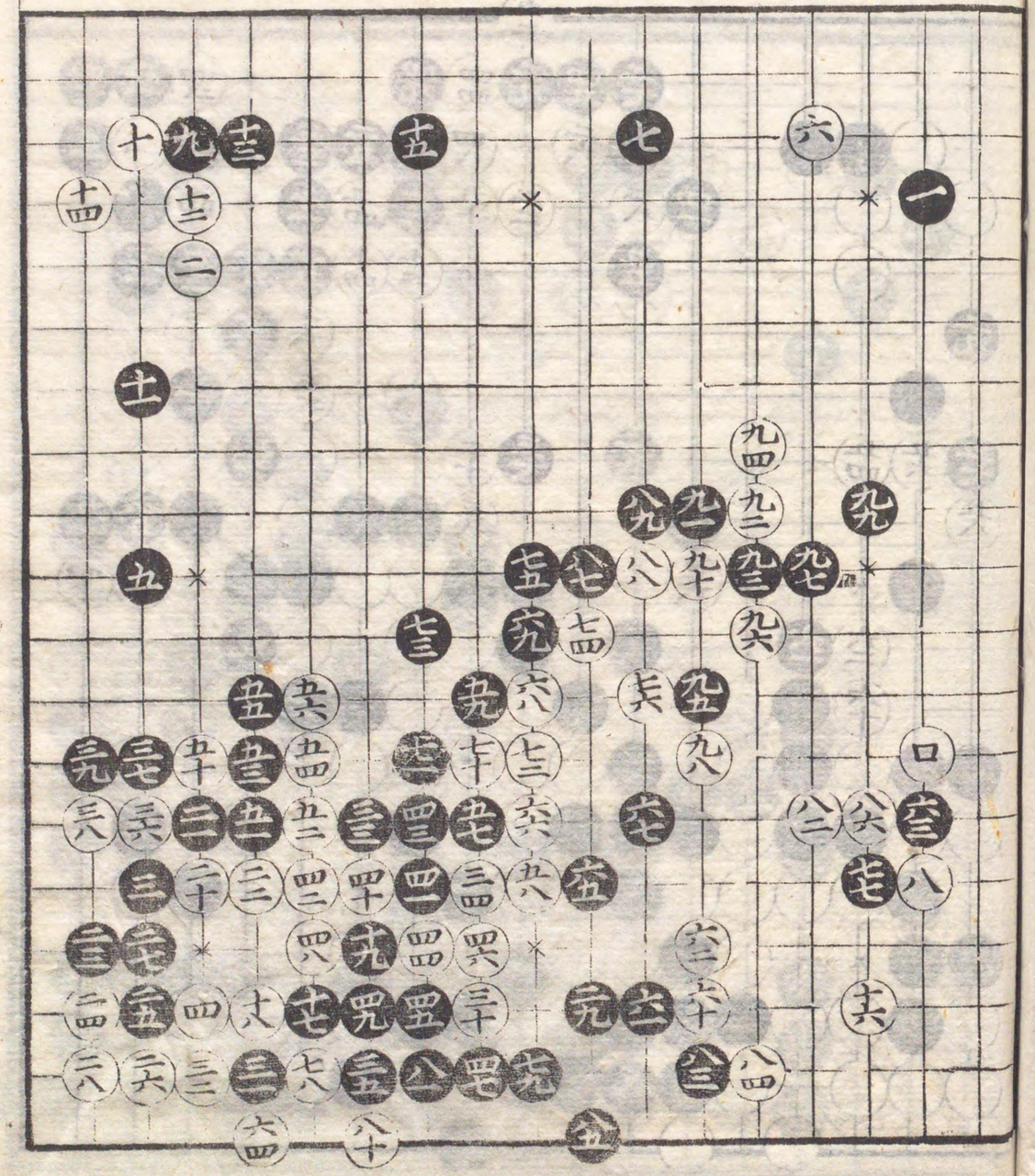

贈寄
瀬越囲碁文庫殿

國立國會圖書館藏書
38.8.-5

617200

黑 劫

同年八月

勝 智策

先 丈和

同年八月

勝 智策

先 丈和

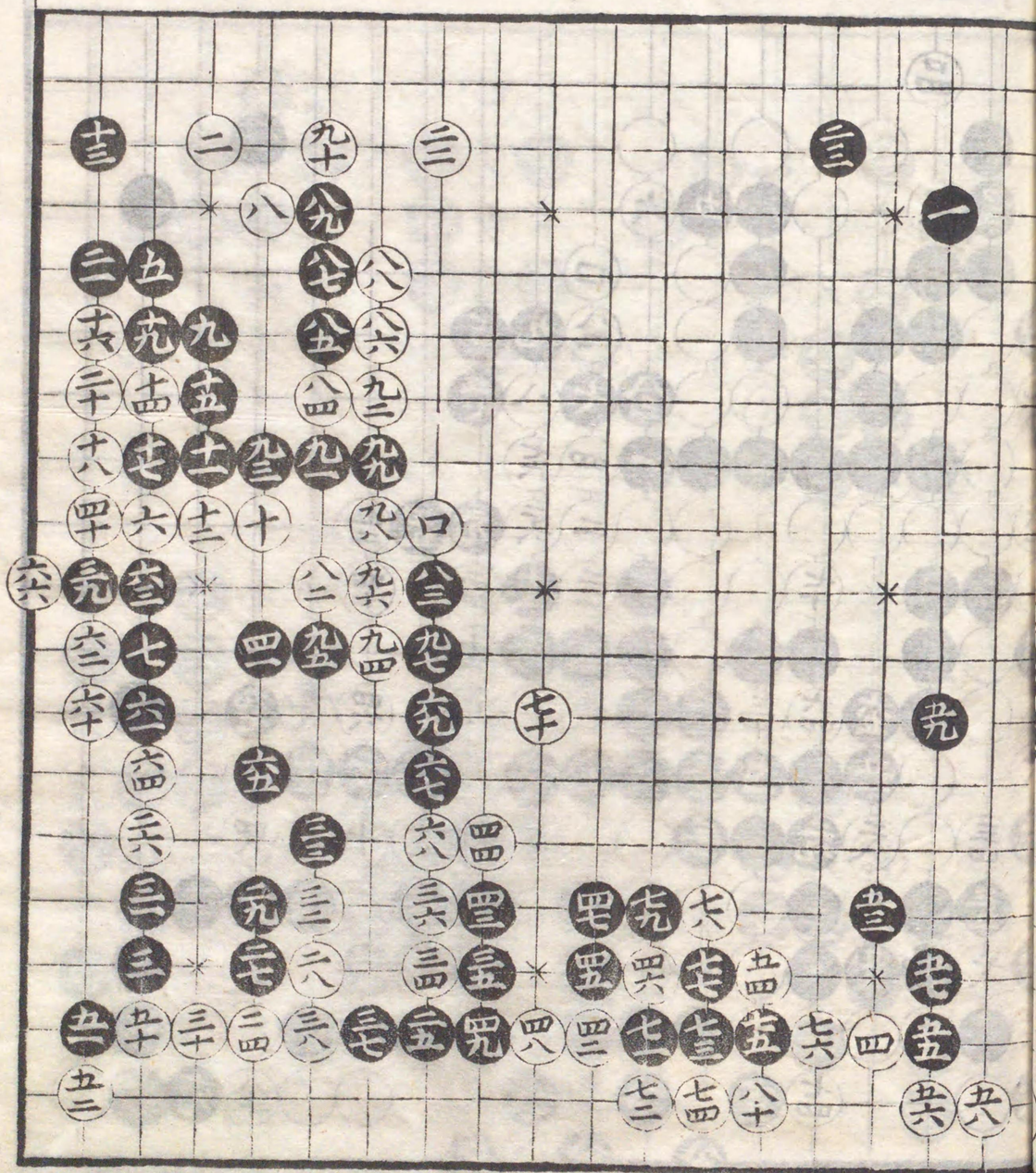

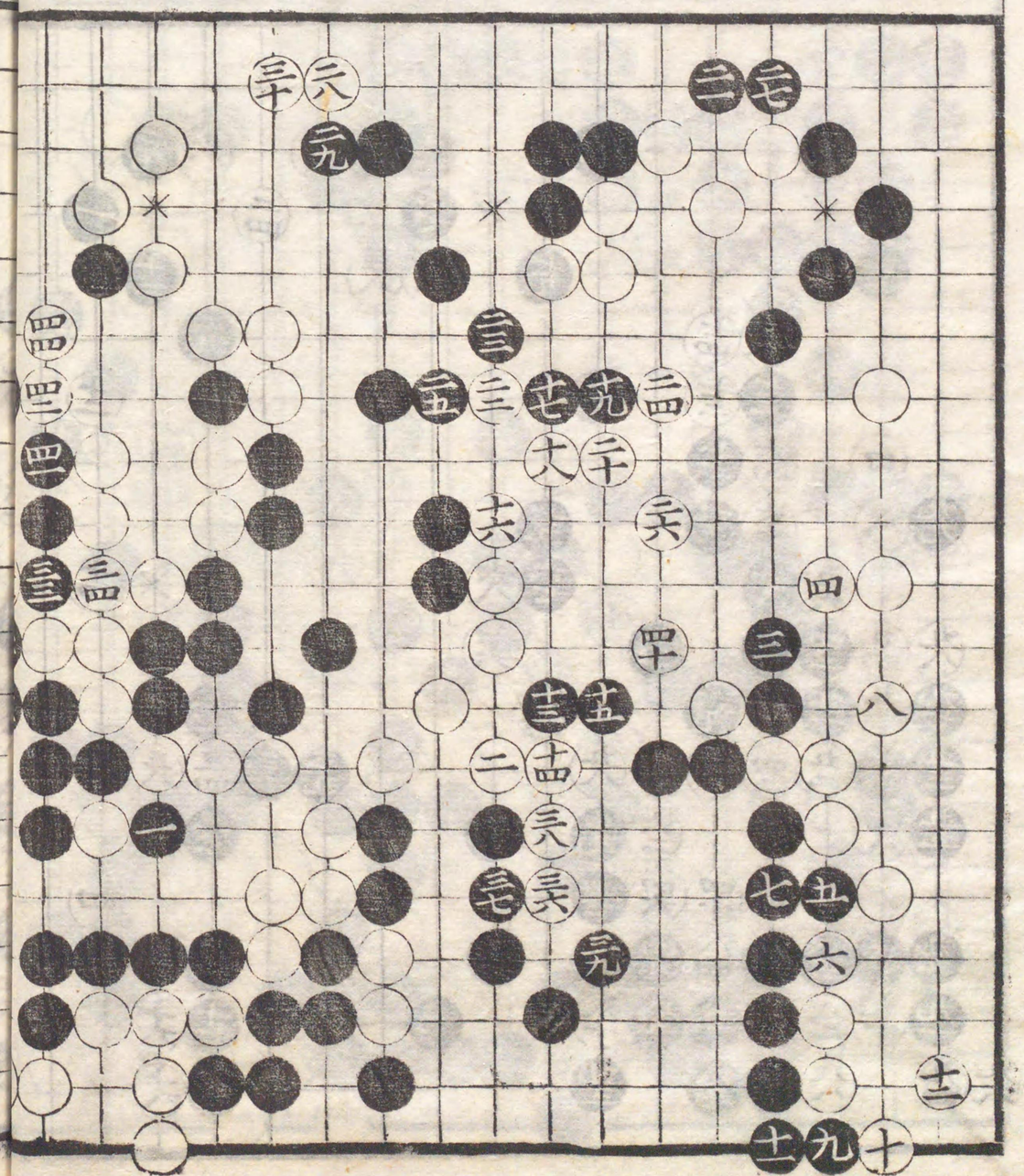

同年八月十五日
九月朔日より続

先 丈和 九目勝　智策

劫　劫　劫　劫　劫

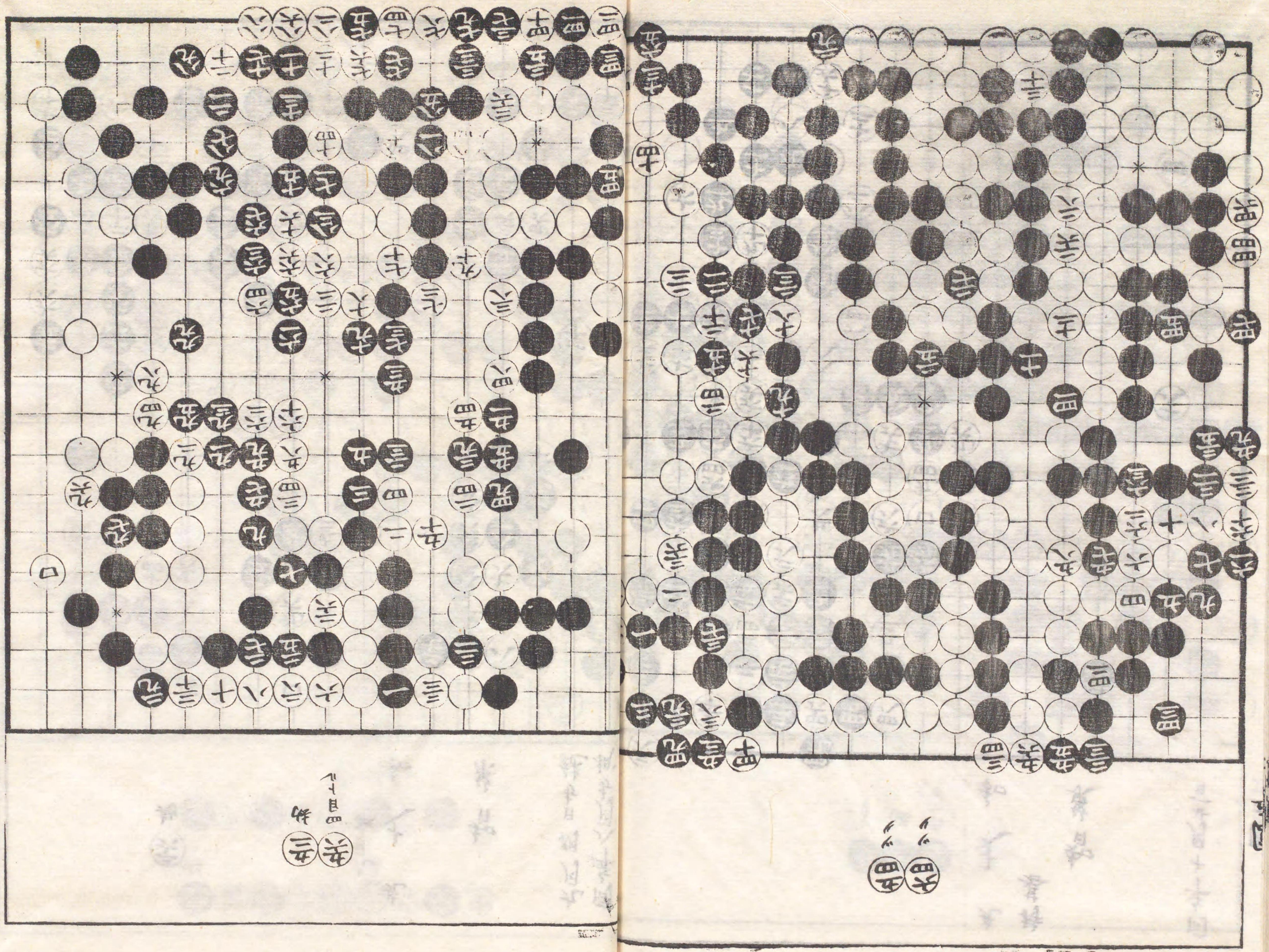

同年十月廿一日

智策

持碁

先 丈和

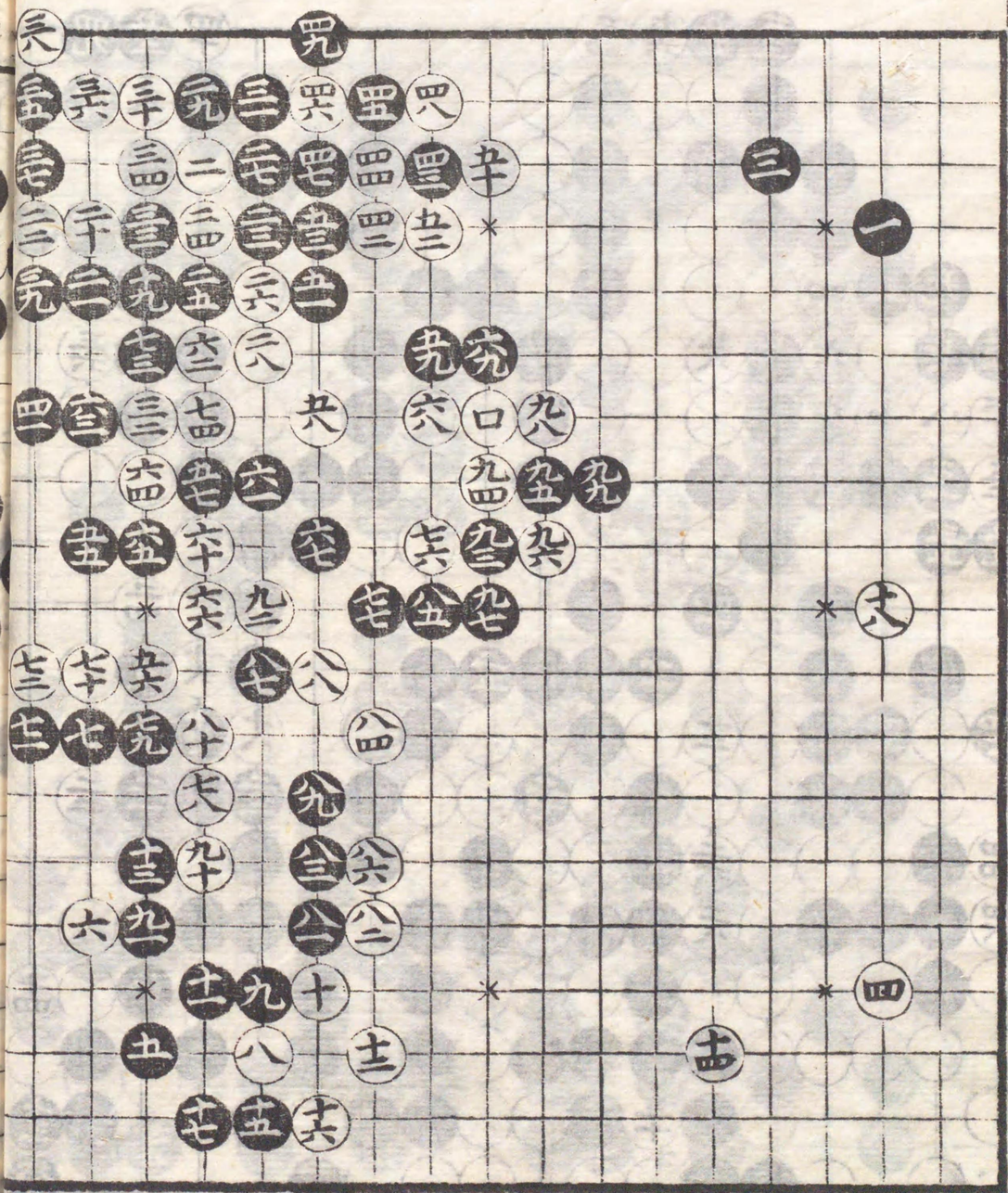

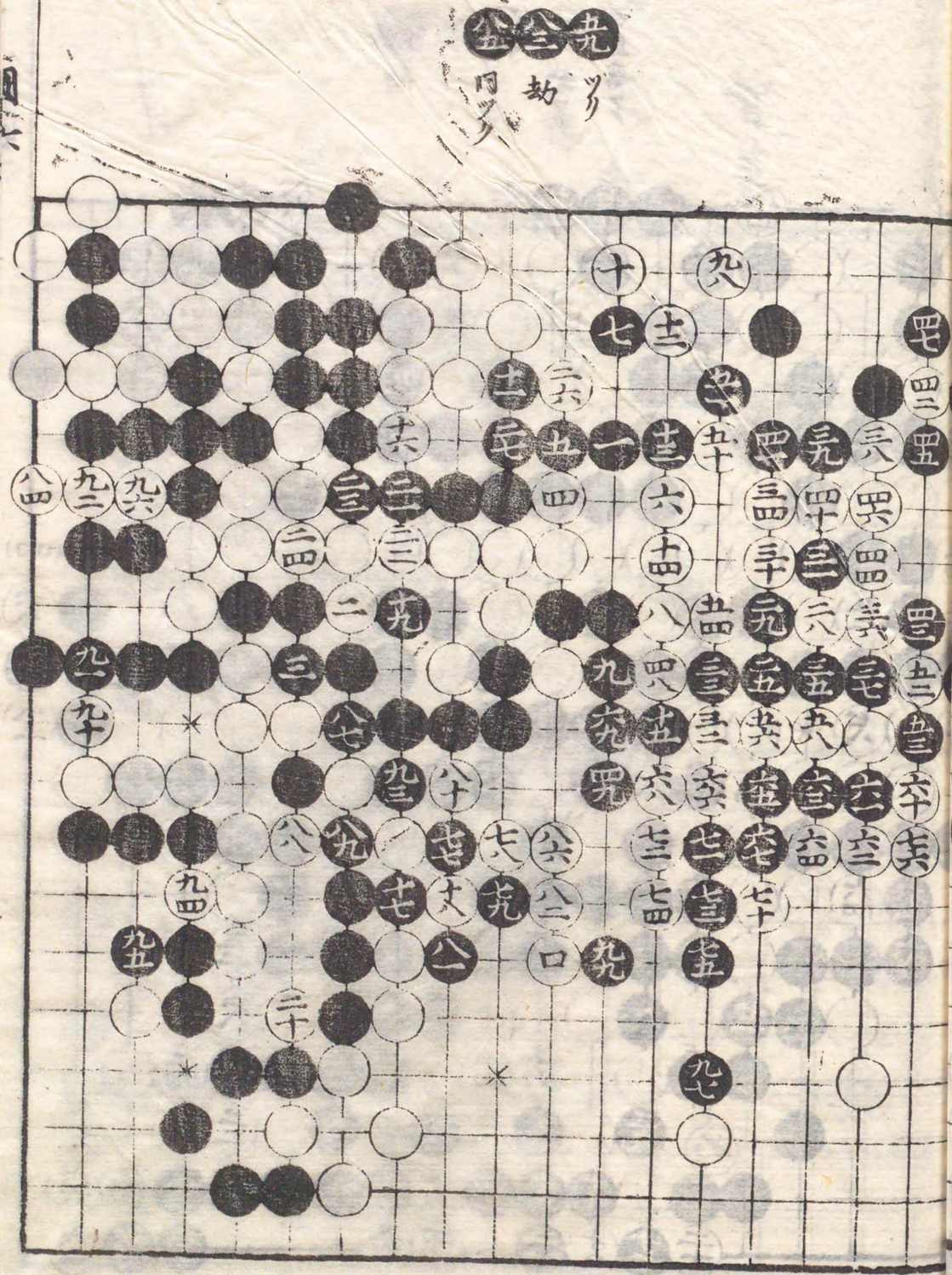

同年十一月二日

智策

先 丈和

中押勝

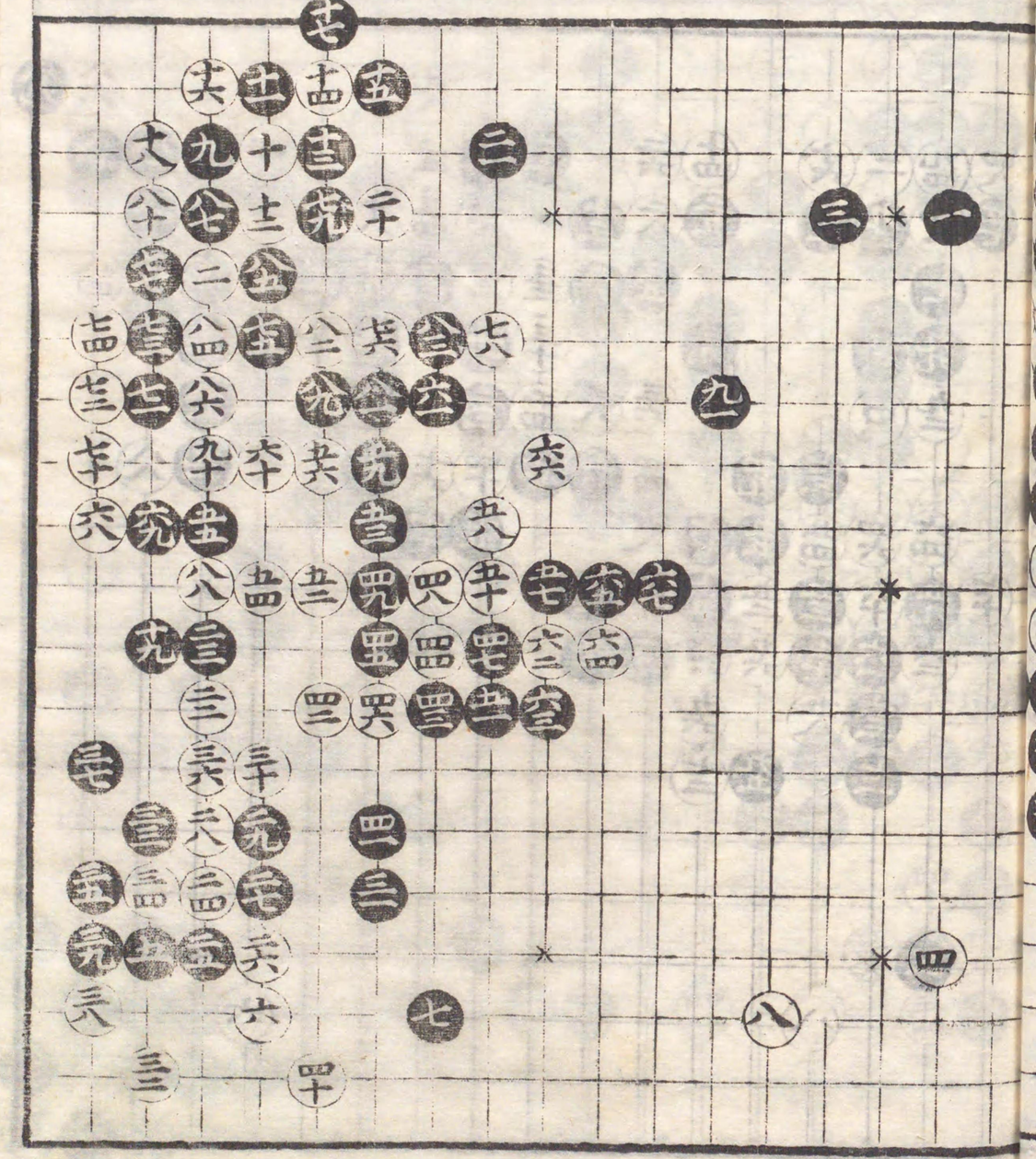

元劫

四三

四五

八十 劫ツヲ

白劫勝ヲ

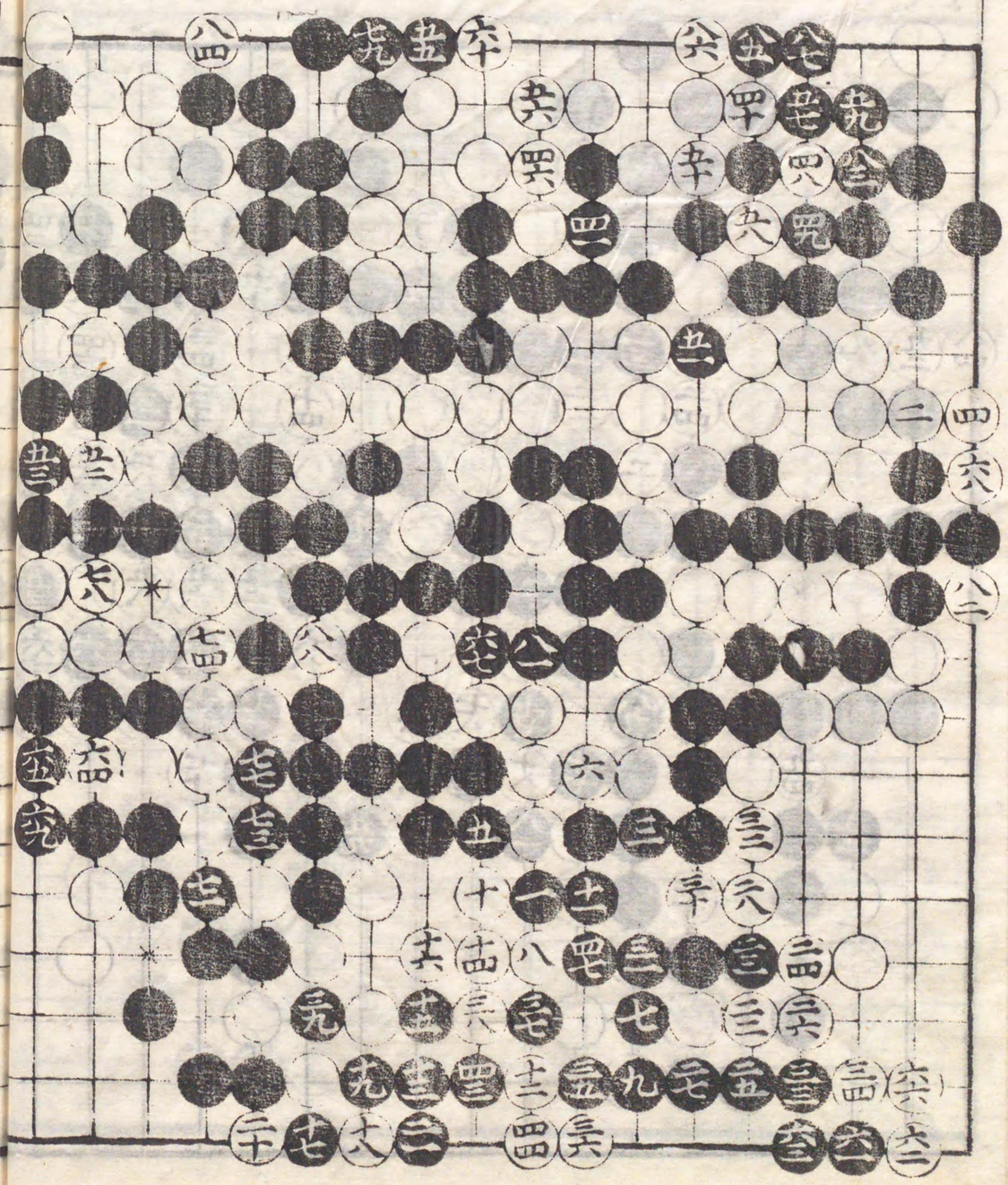

文化七年
九月五日

智策

先 丈和
八目勝

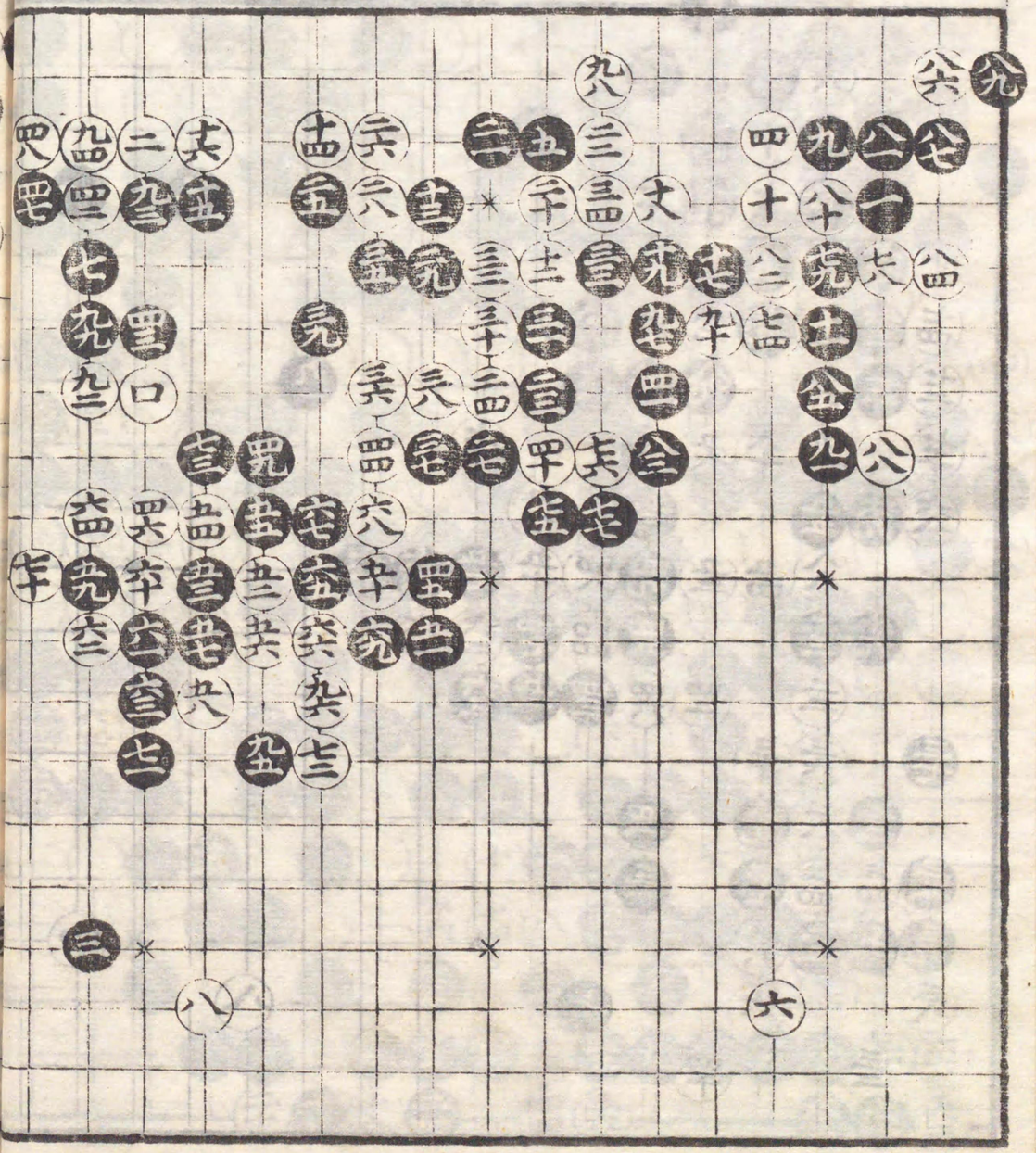

劫 劫 劫 劫 劫 劫 劫 劫 劫 劫

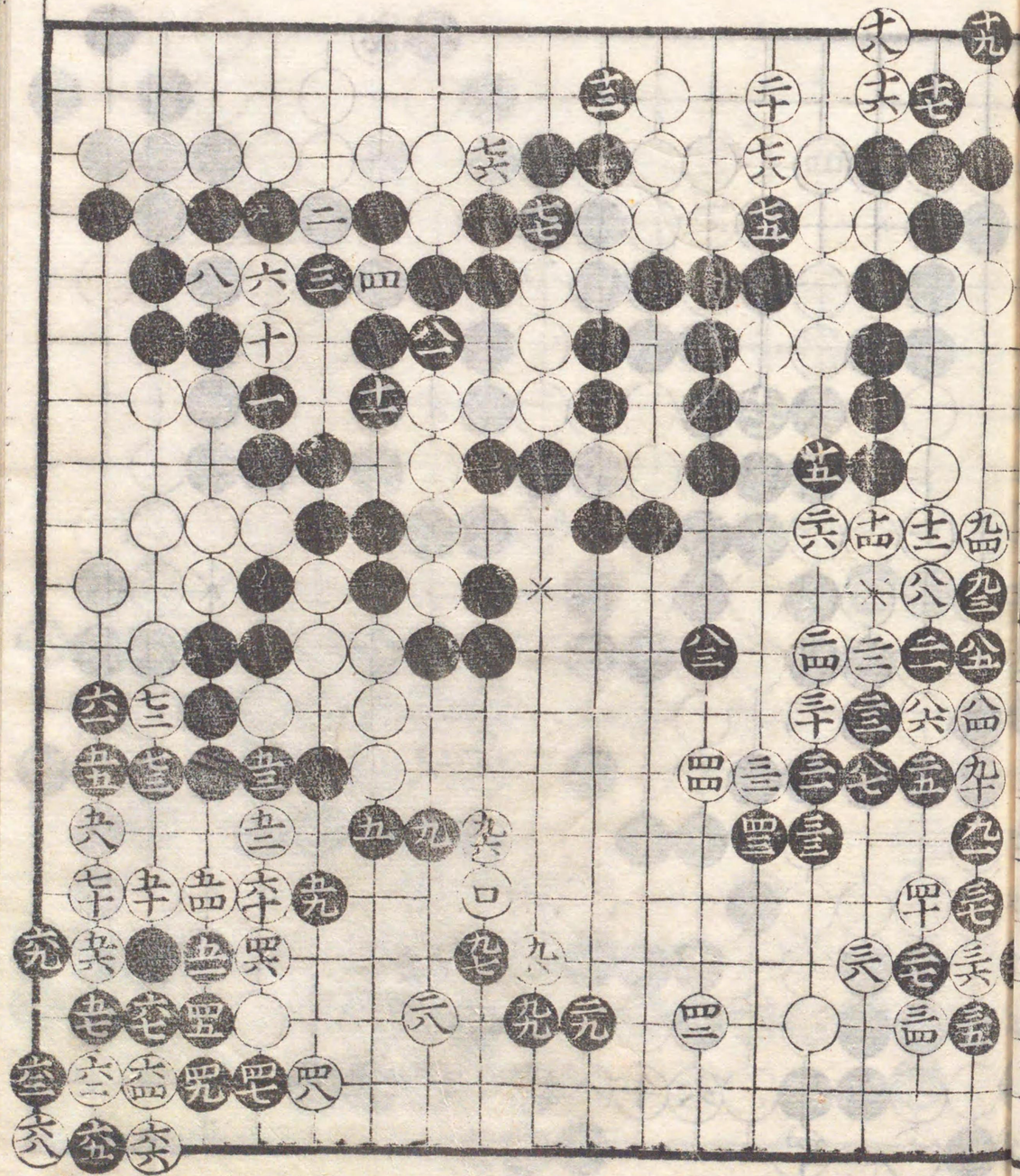

文化九申年
七月廿九日

先番 智策 十一目勝

丈 和

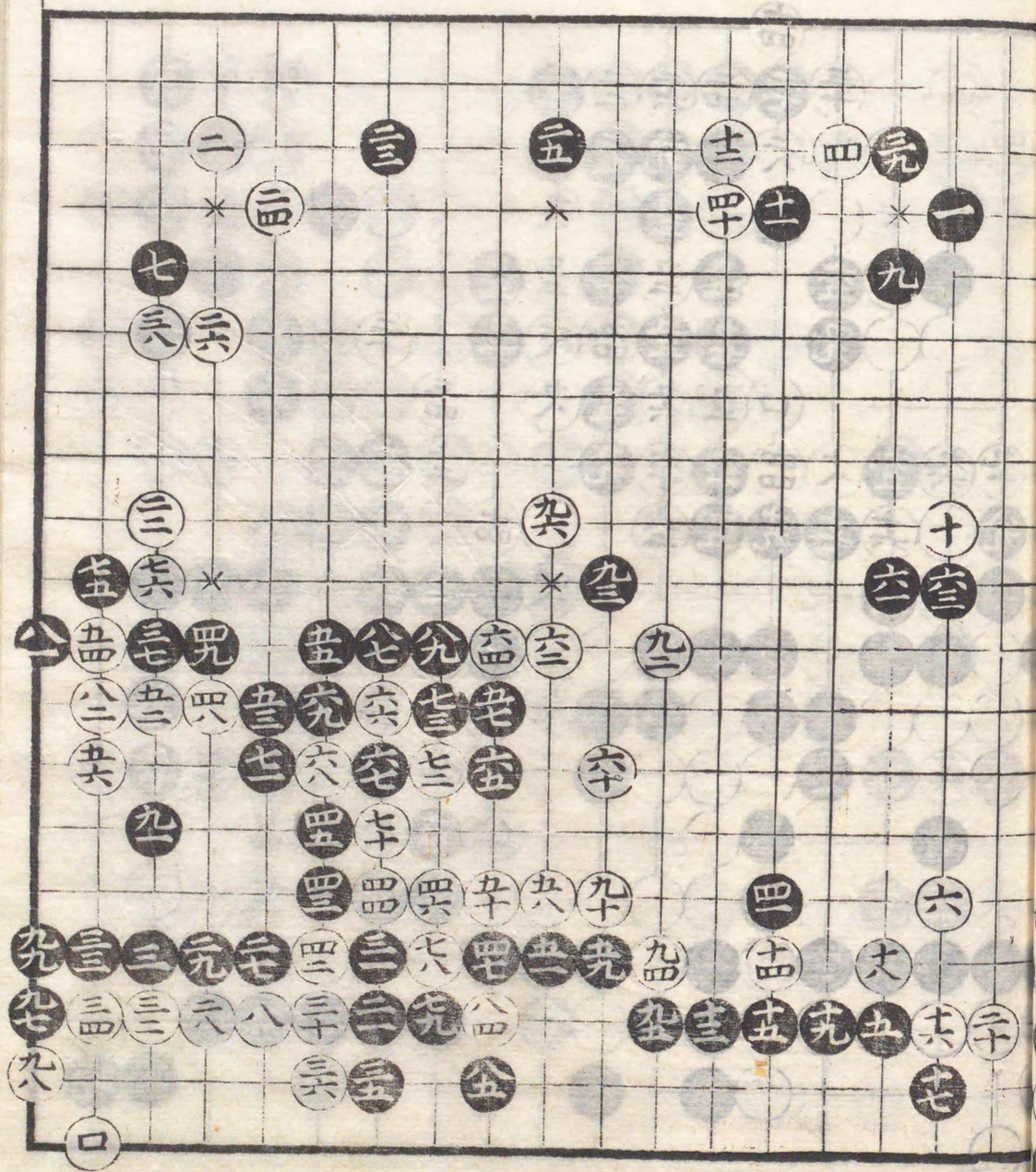

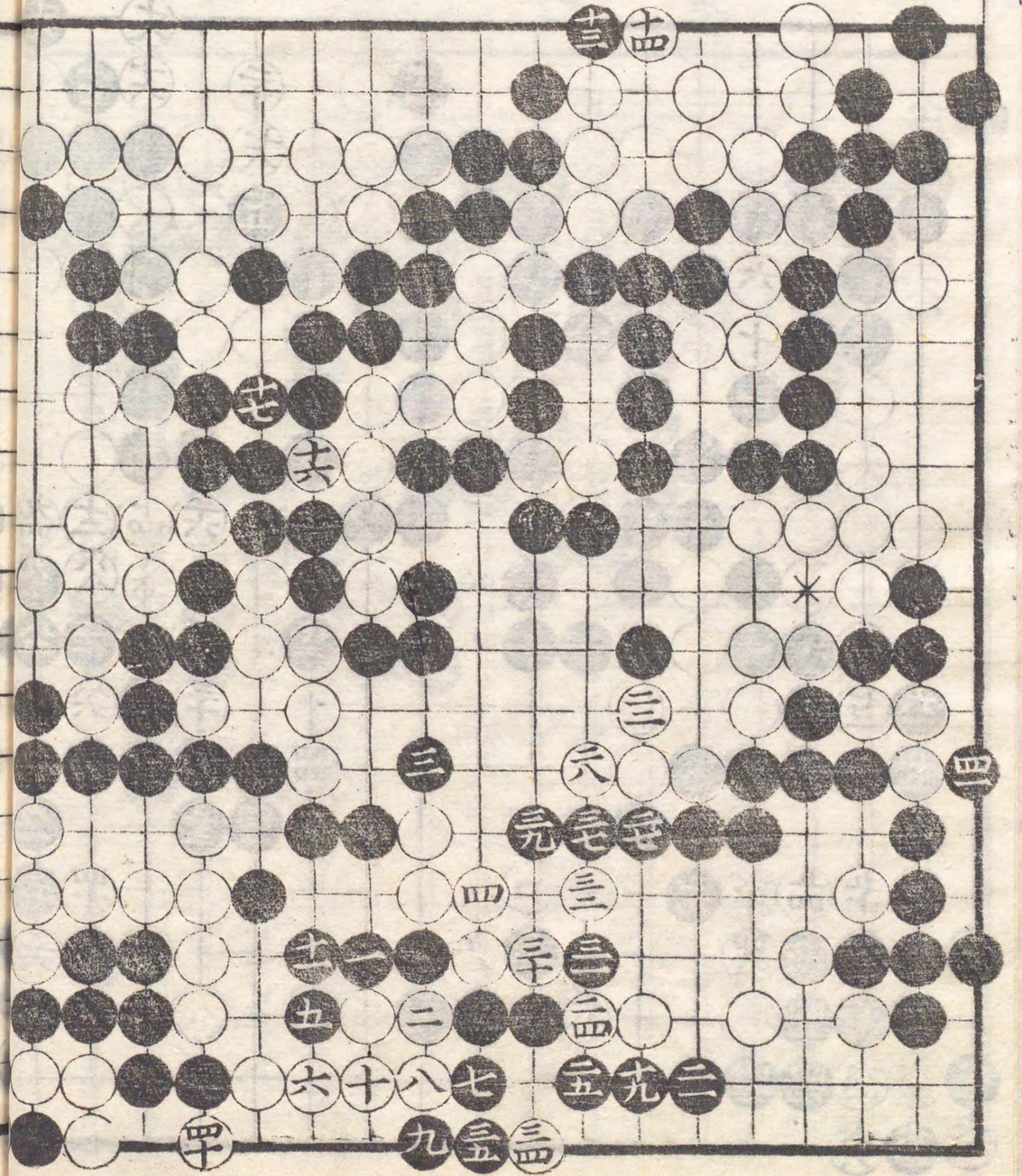

同年八月五日

先番　丈和

中押勝

智策

九九　劫

九九　劫

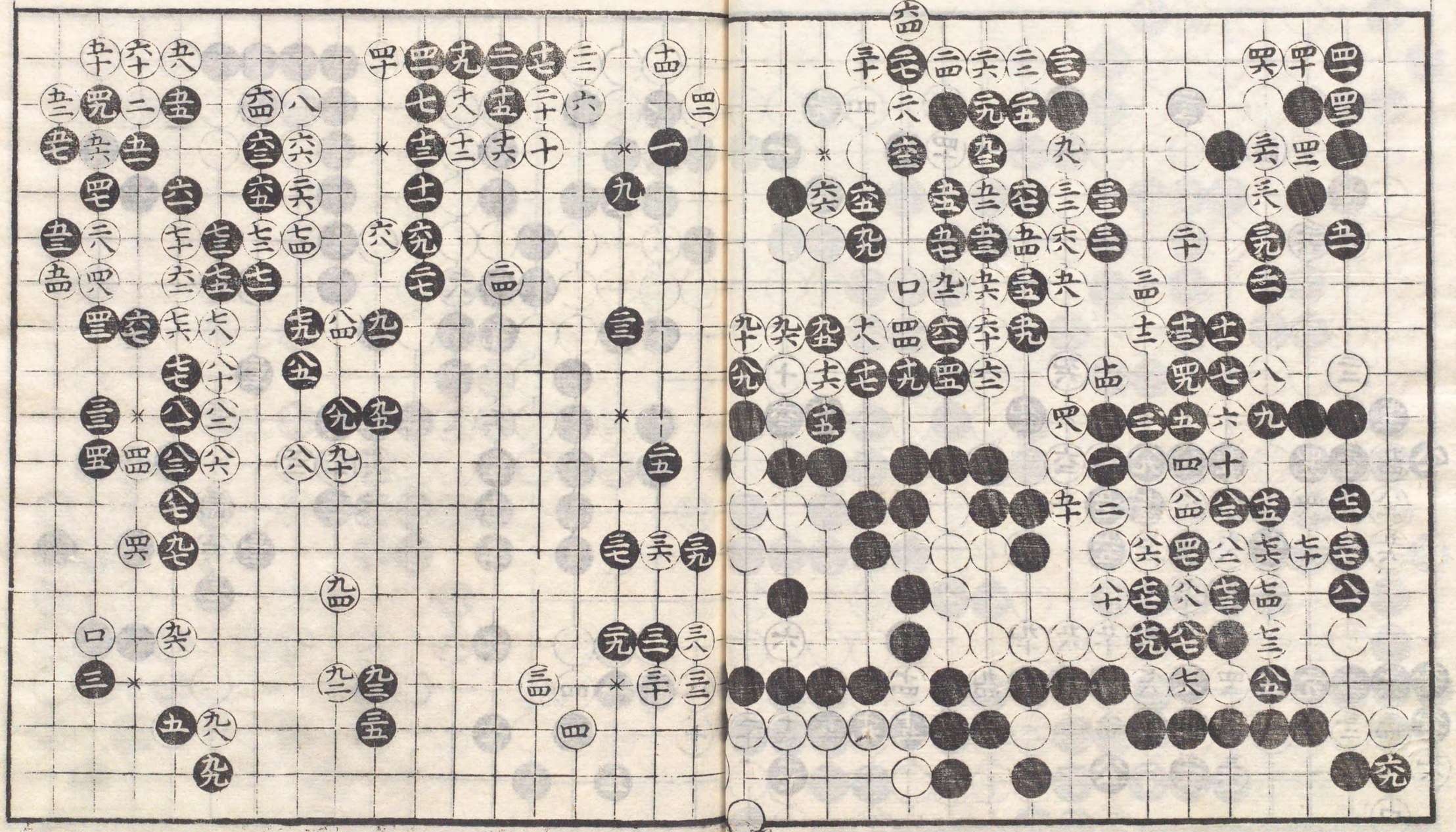

同年 八月十四日

智策

先番 丈和

中押勝

劫

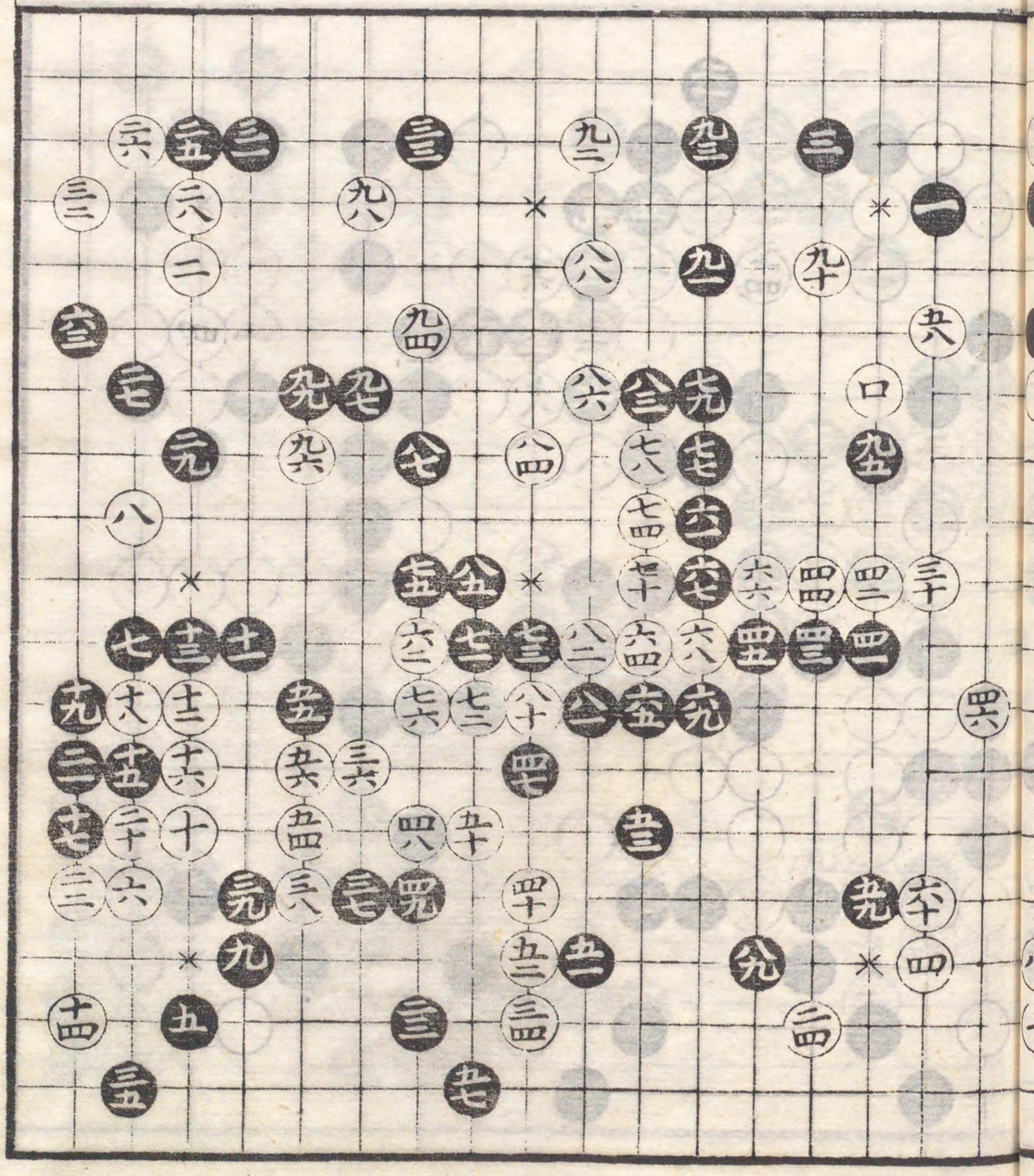

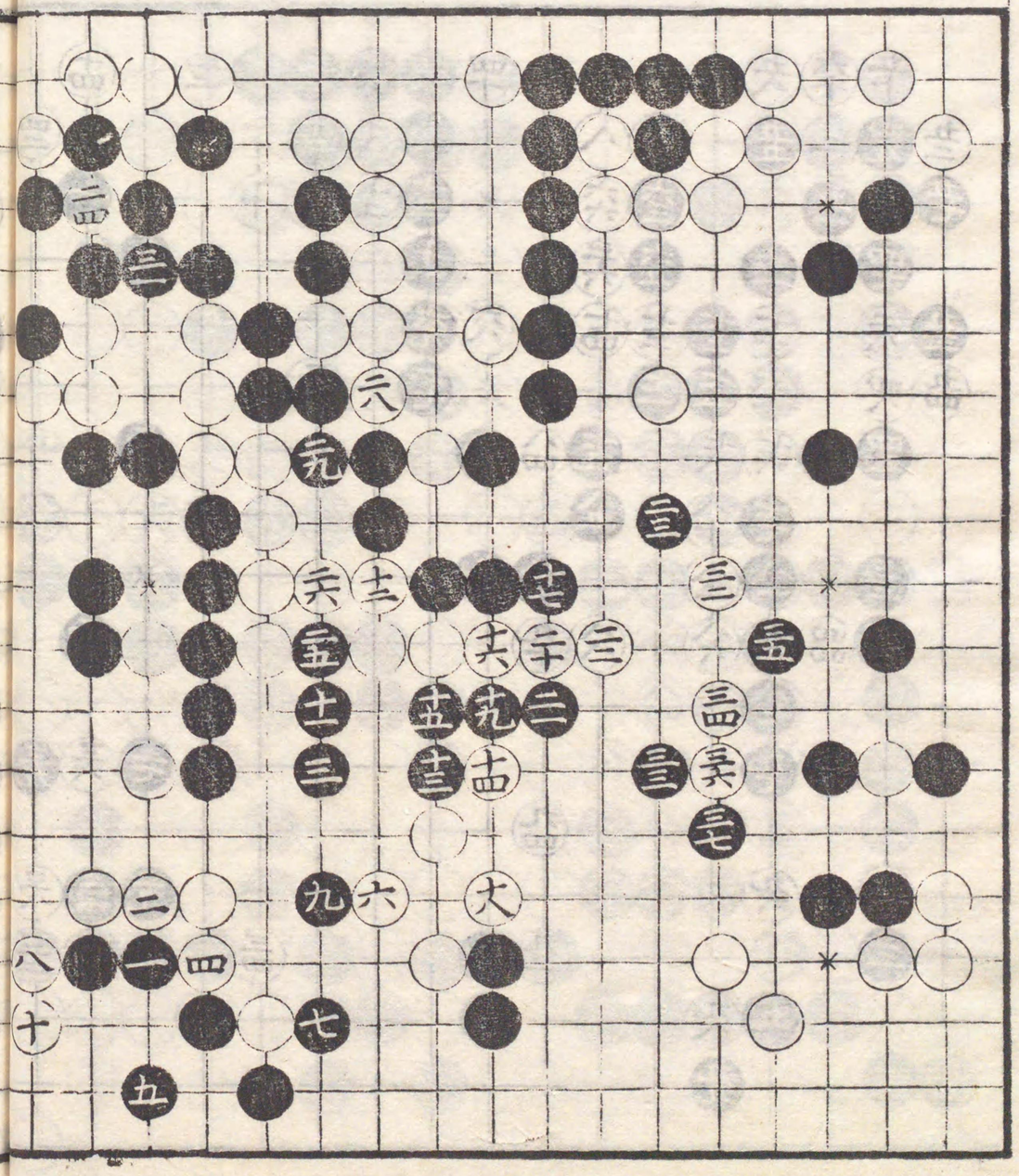

文化七年
十一月六日

中押勝

丈　和

先　松原南岡

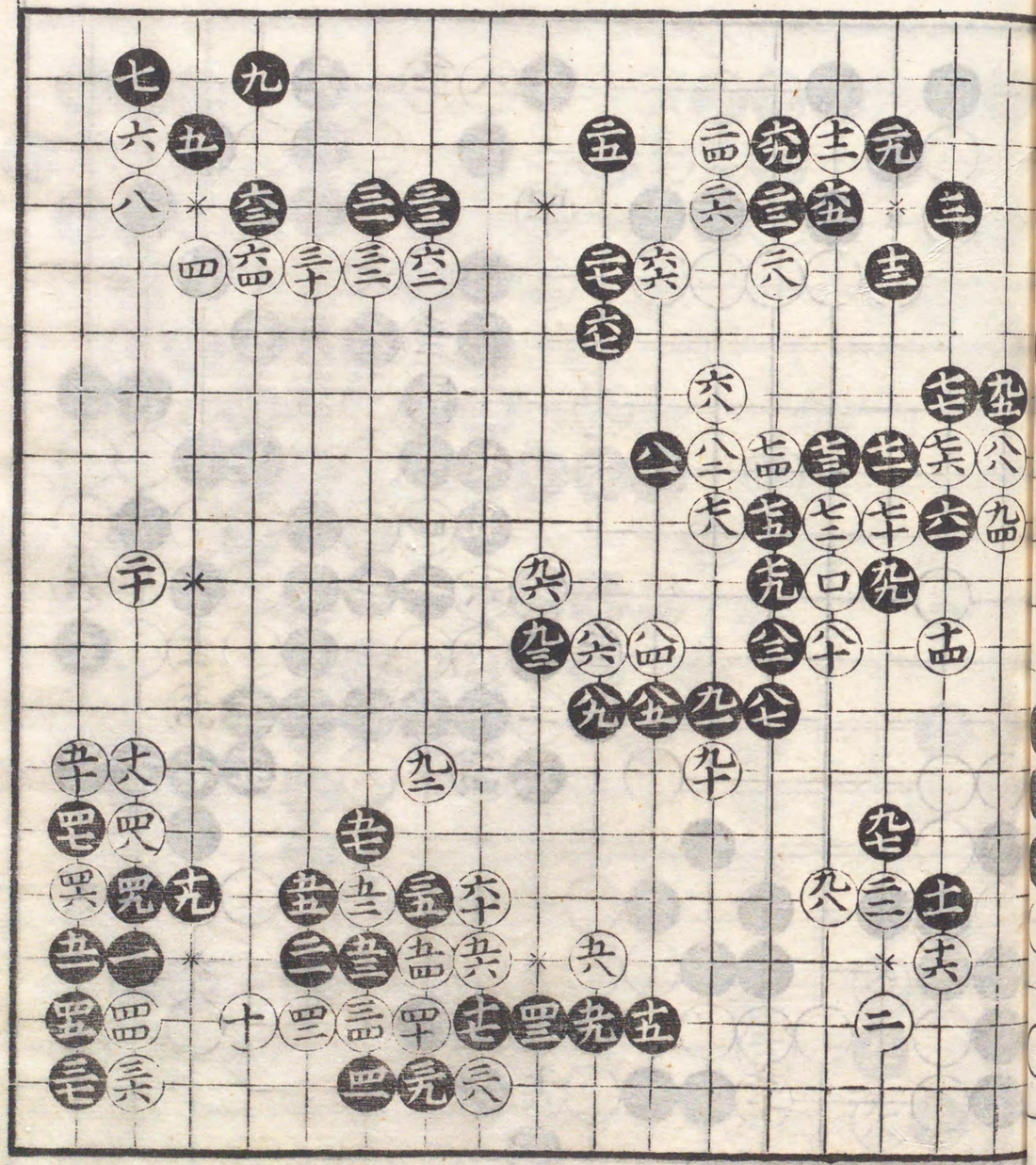

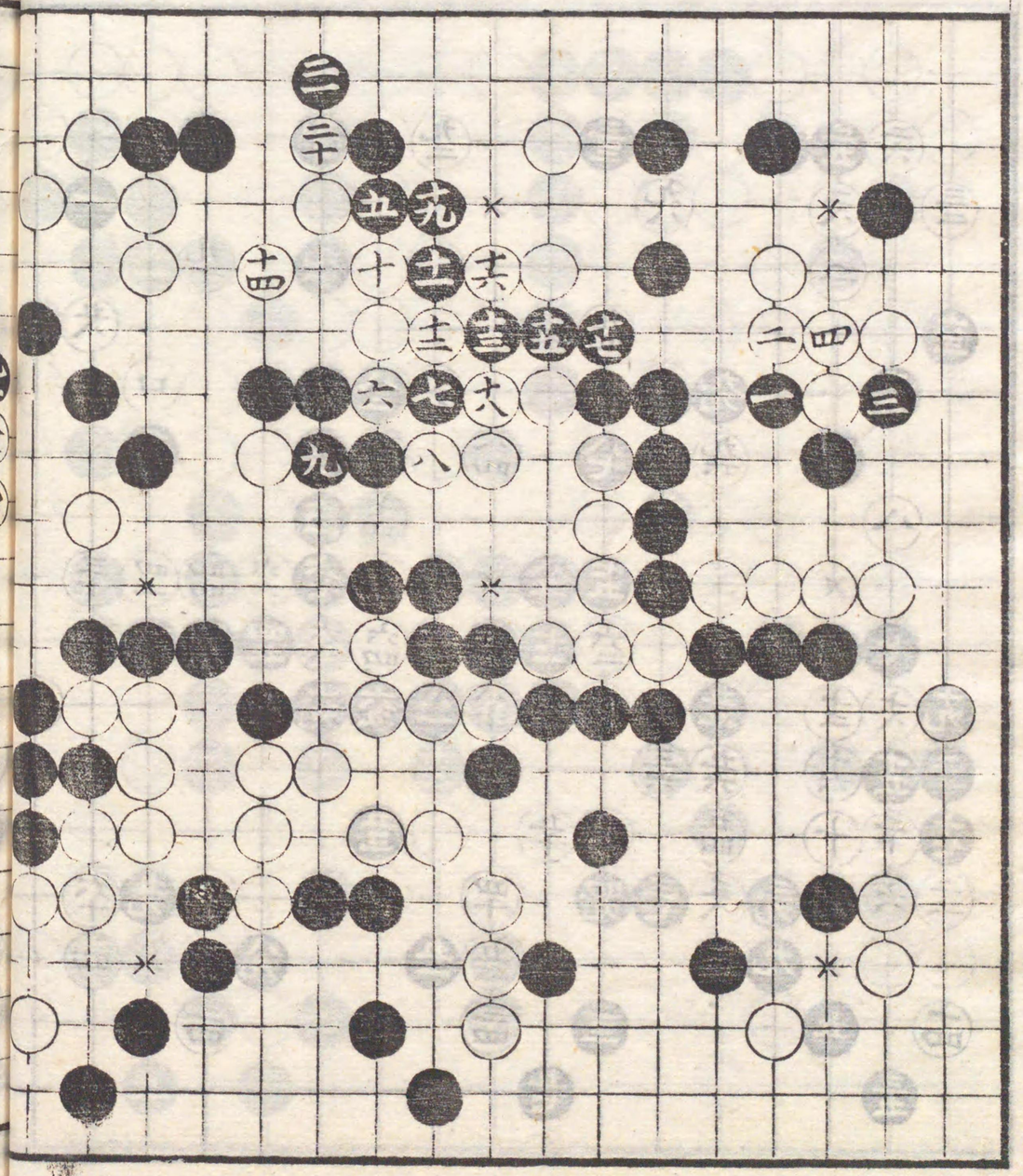

文化十二亥年
五月七日

舟橋元美

丈和

先番中押勝

(八)ツク

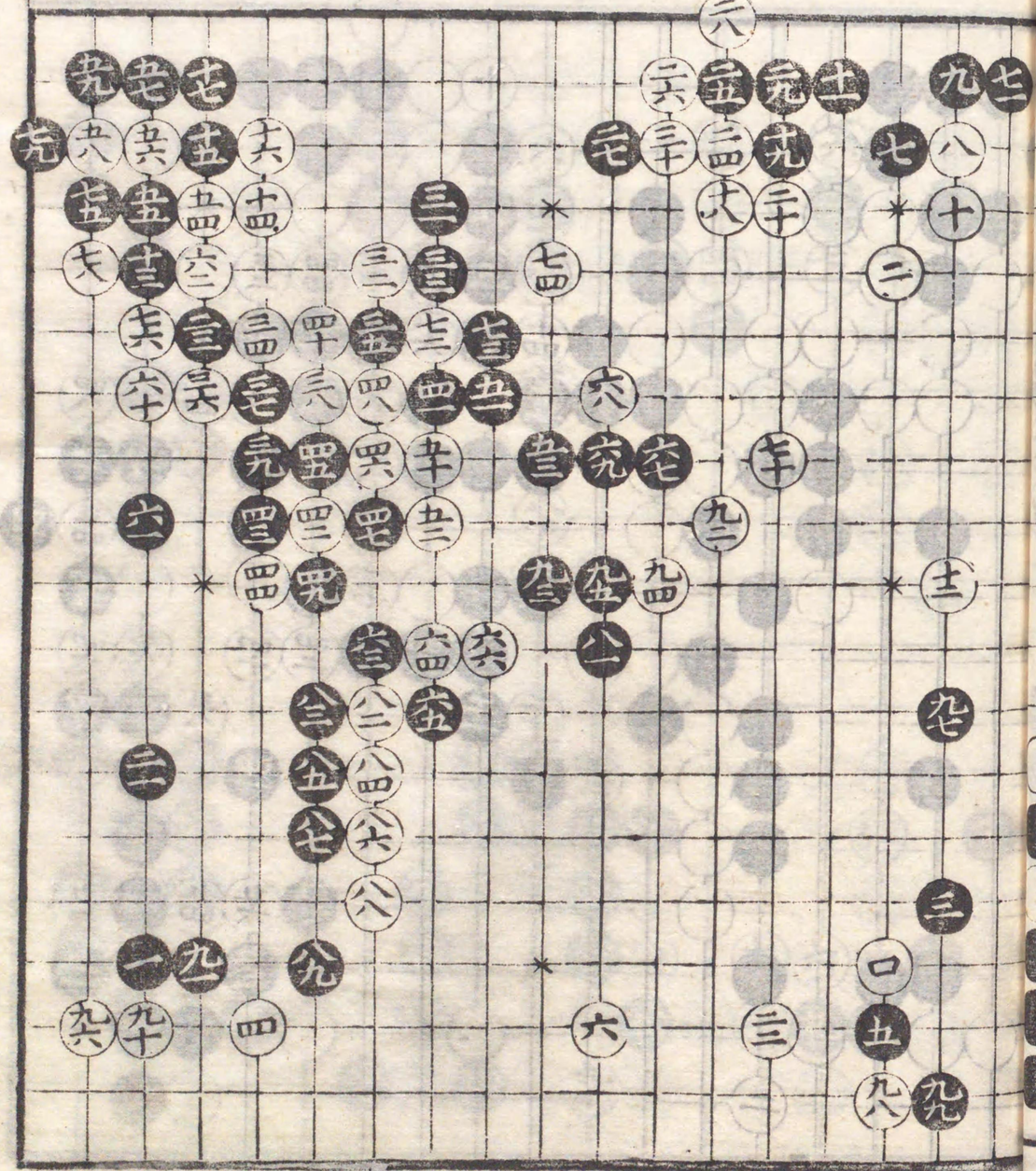

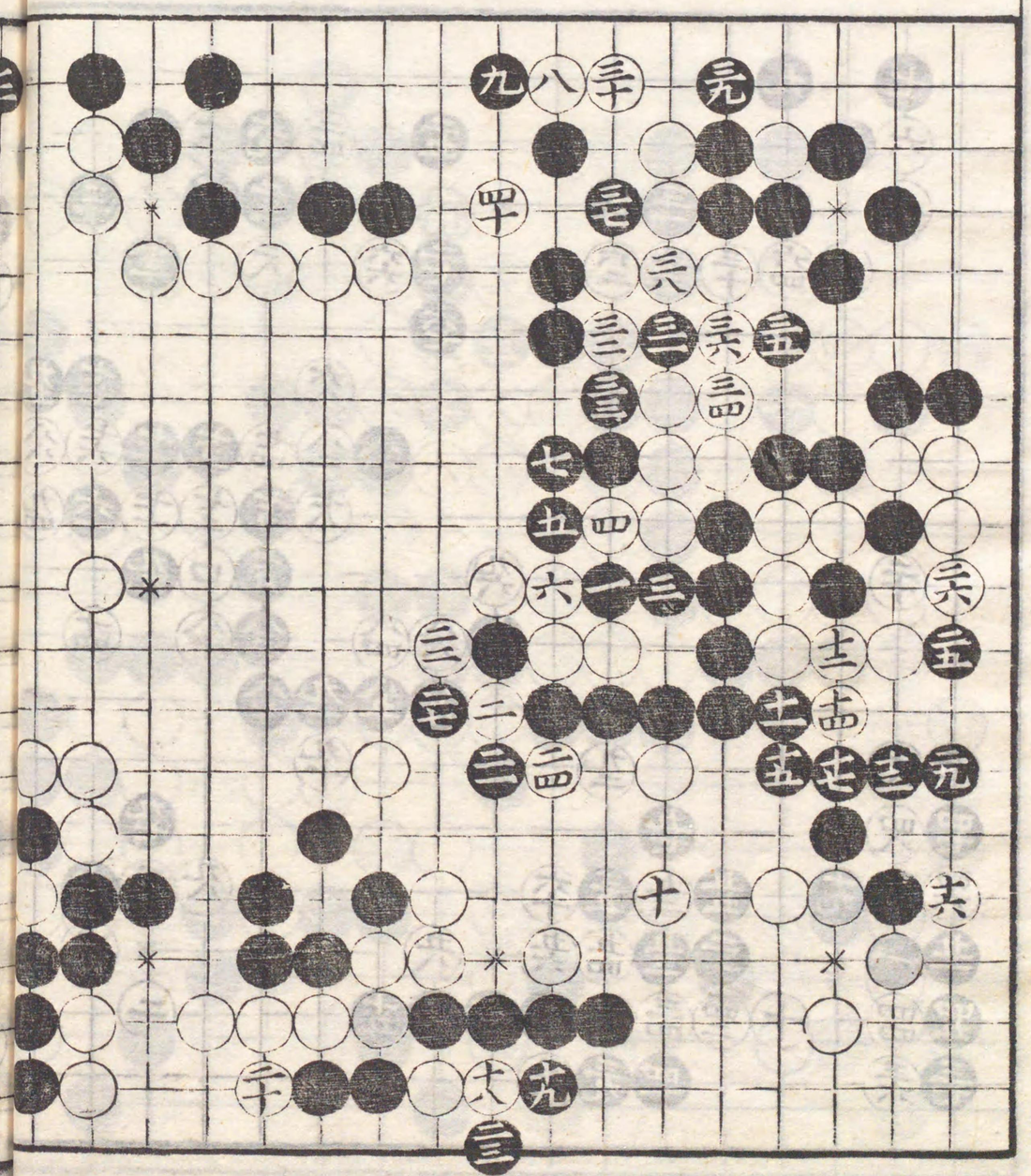

文政元寅年
七月廿五日
於懸

先番　元　美

丈　和

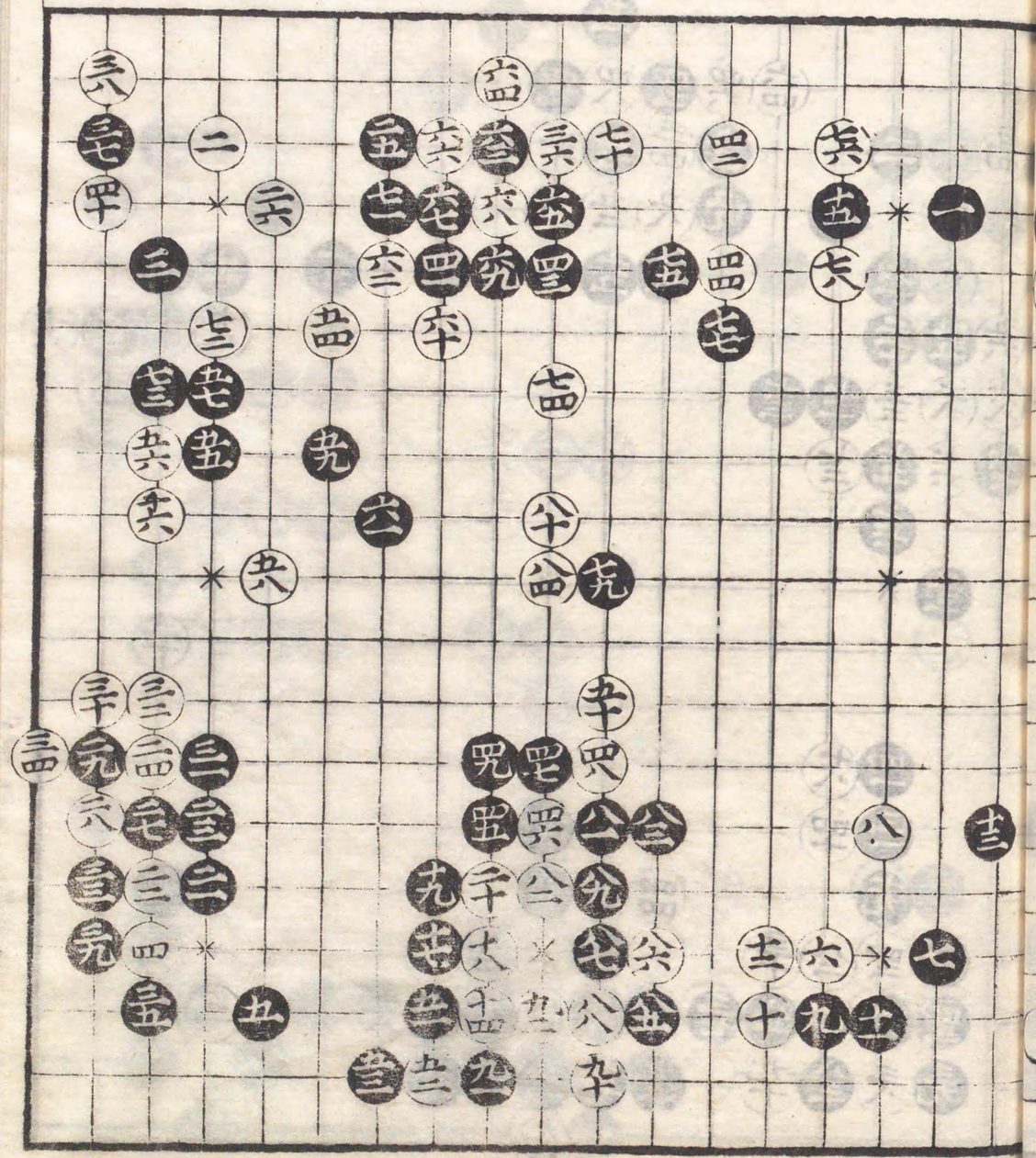

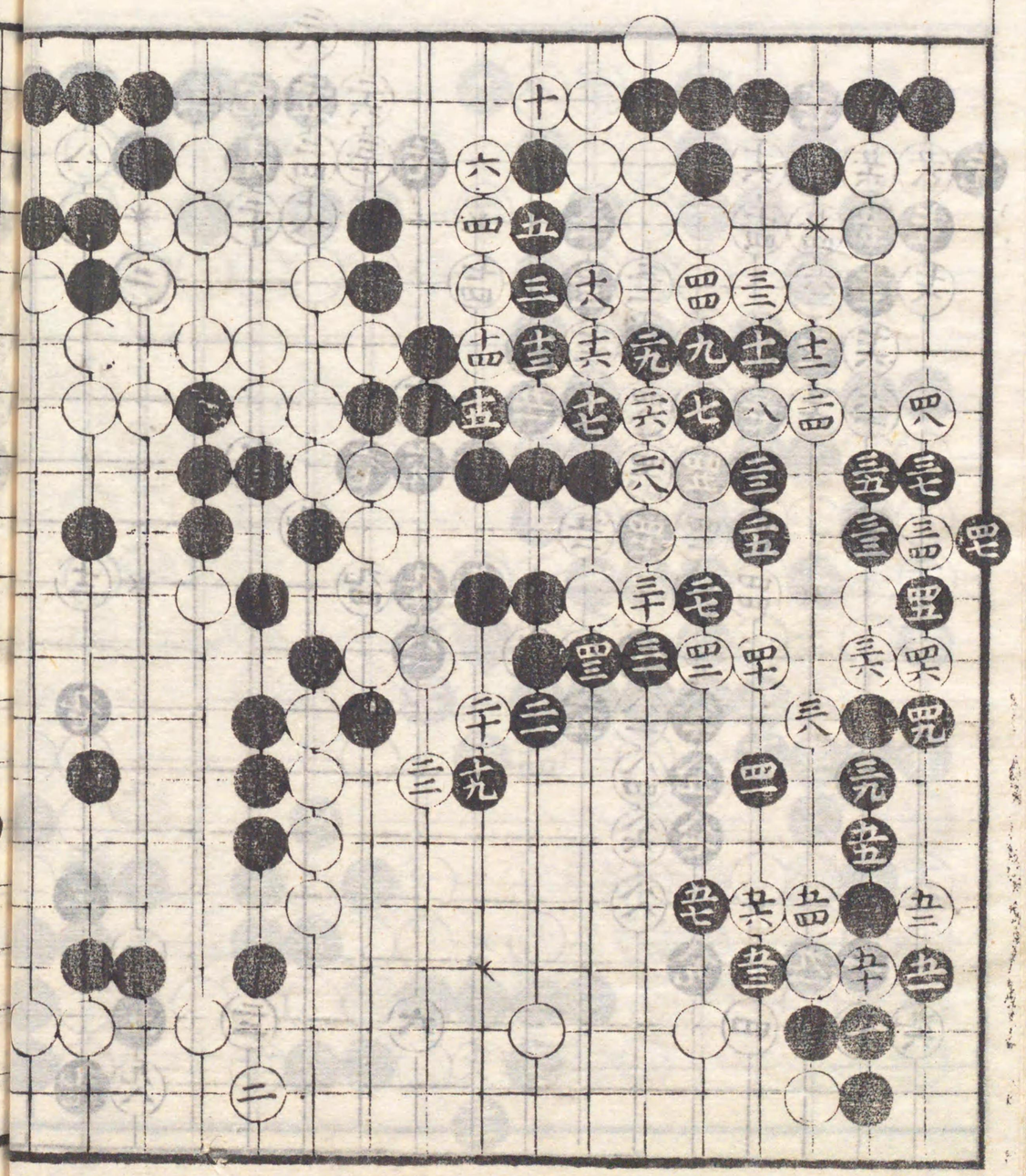

文化十四丑年
六月朔日ゟ懸
同十一日打續

先番 林門入

中押勝 丈和

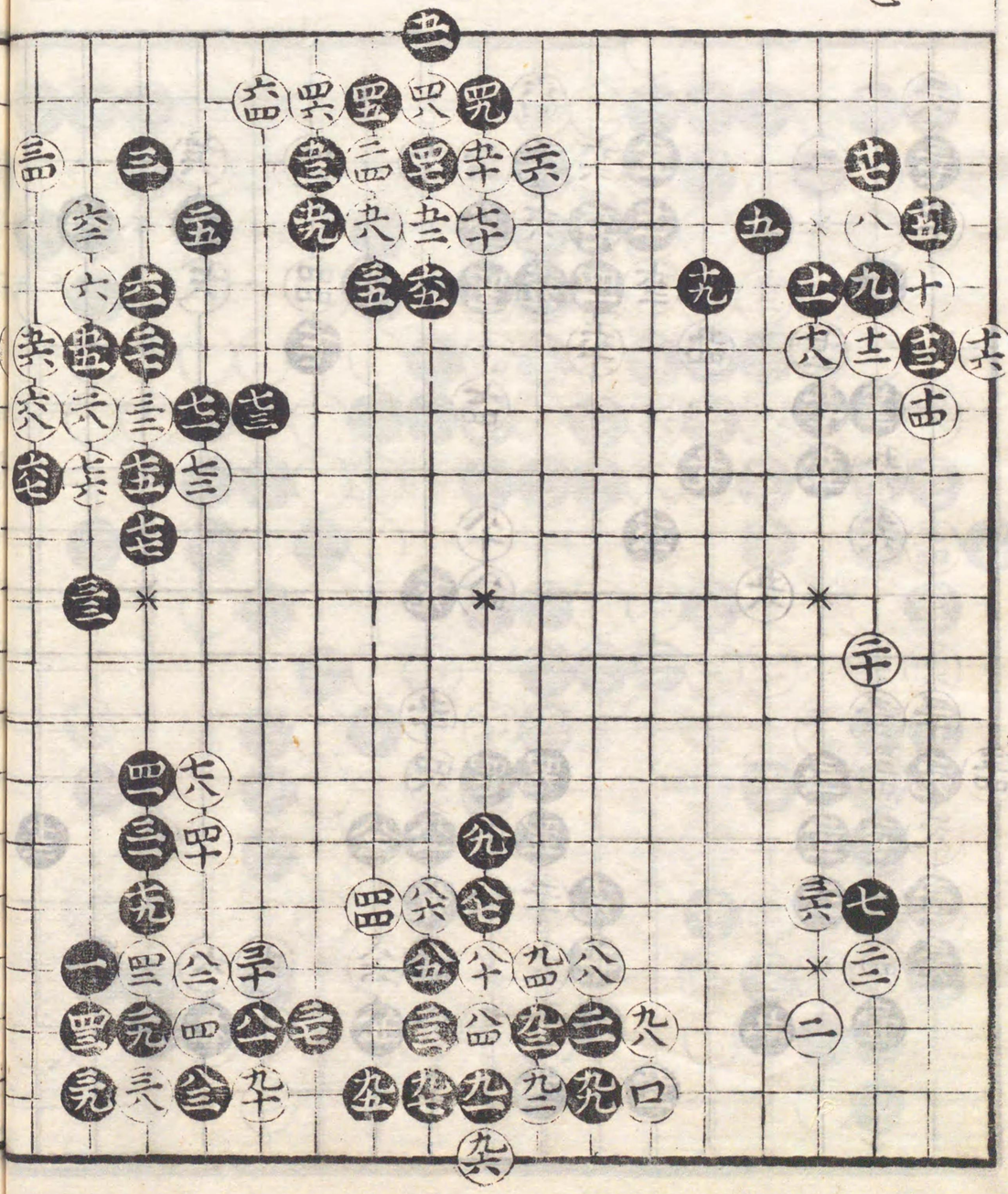

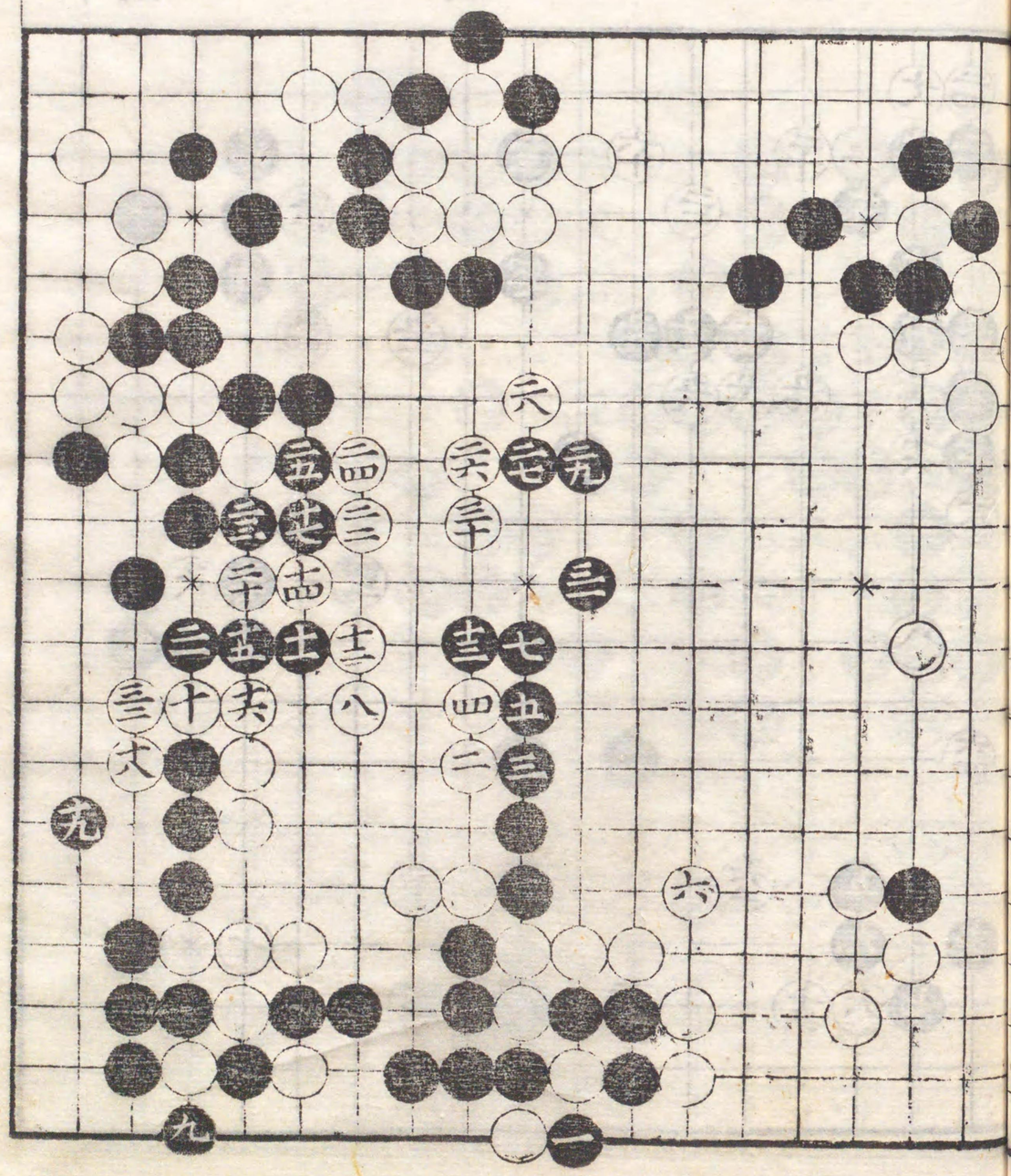

文化十二亥年
五月九日打懸

丈和

水谷琢順
先番

文政二卯年
八月廿四日打
懸同九月十日
打継夜通翌日
午之刻終

盲勝 丈和

先番 琢順

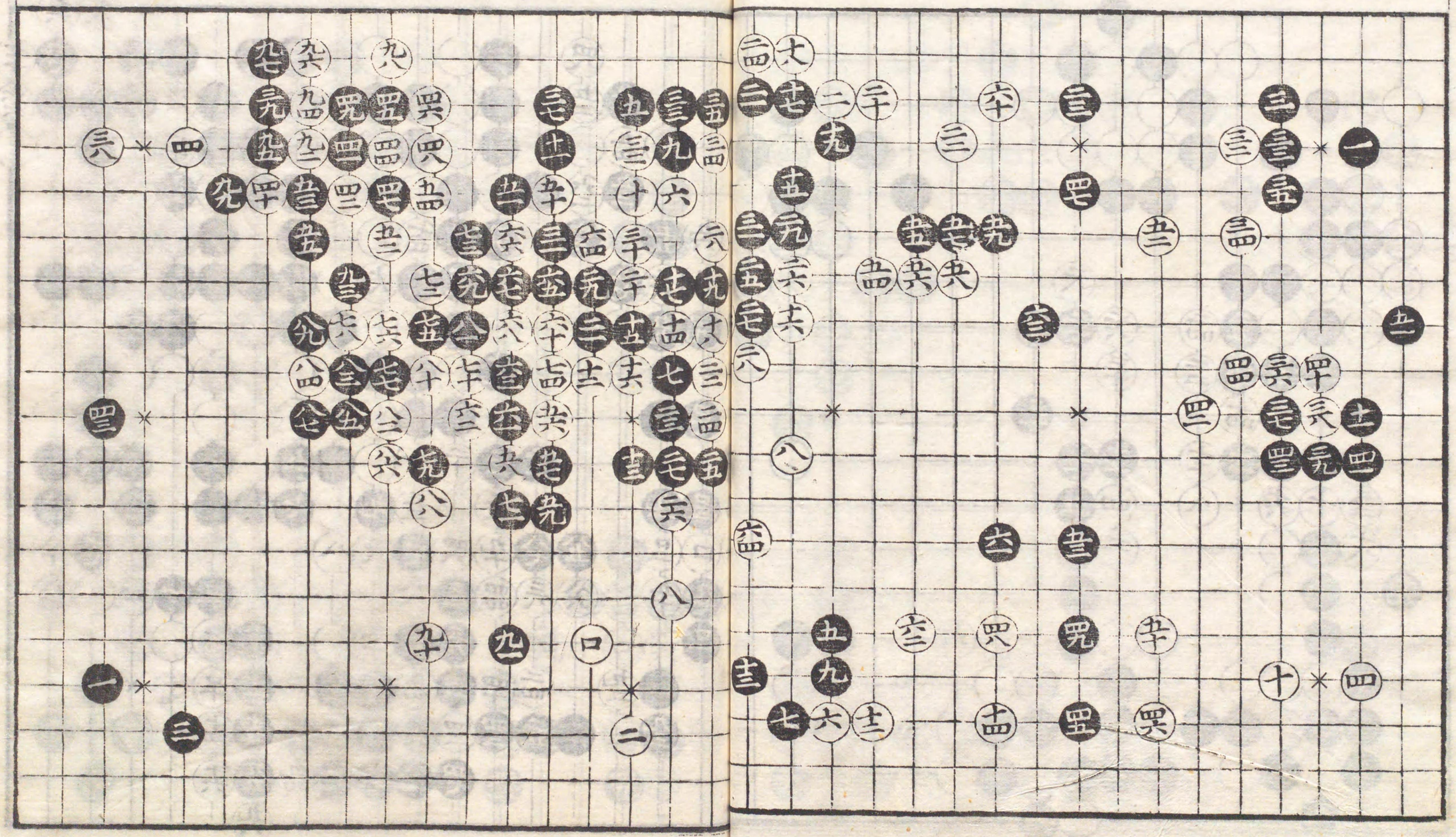

文政五午年
三月五日於
京都寂光寺
打懸四十九手
同九日

丈和

外山義節
先番

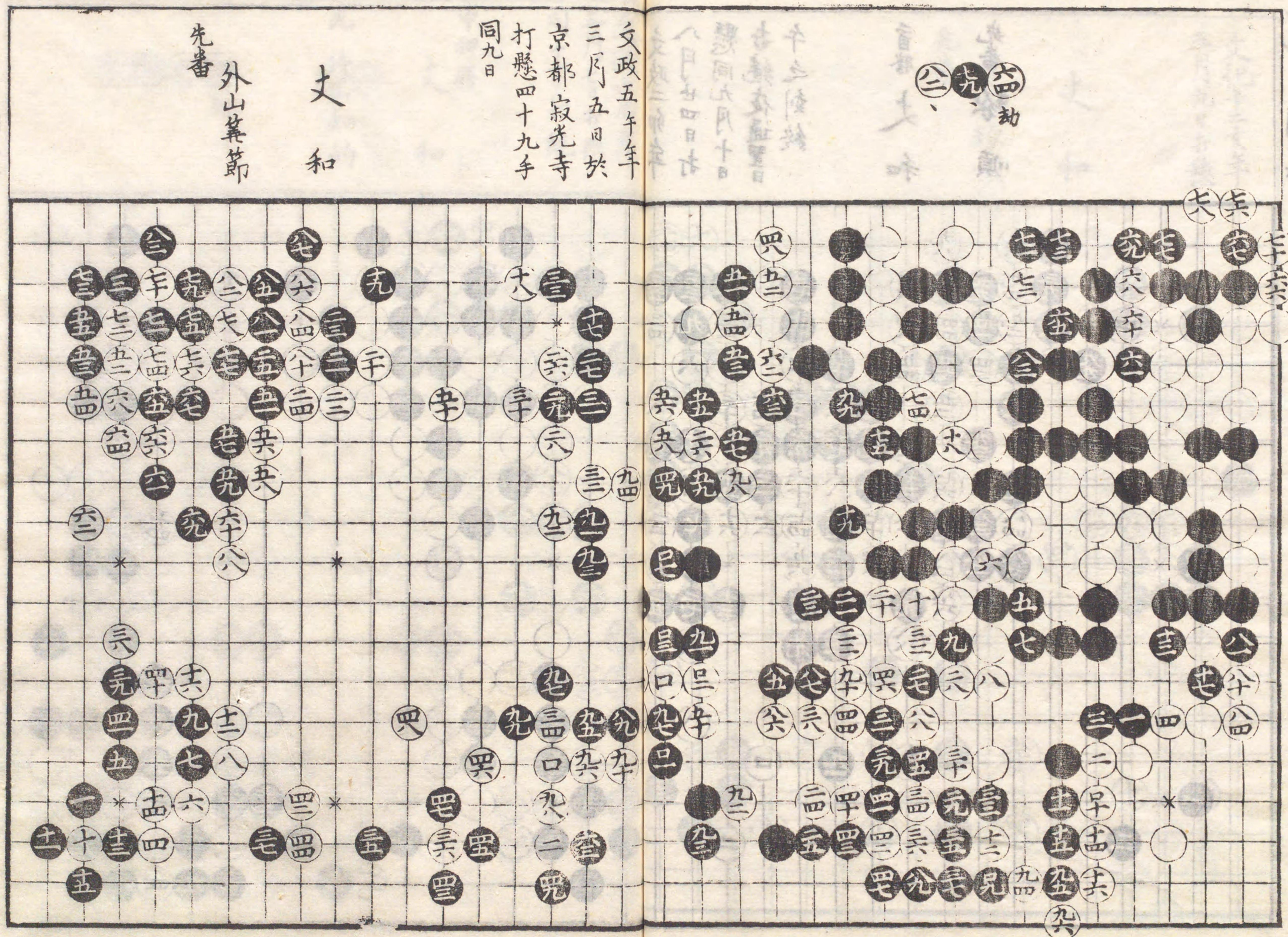

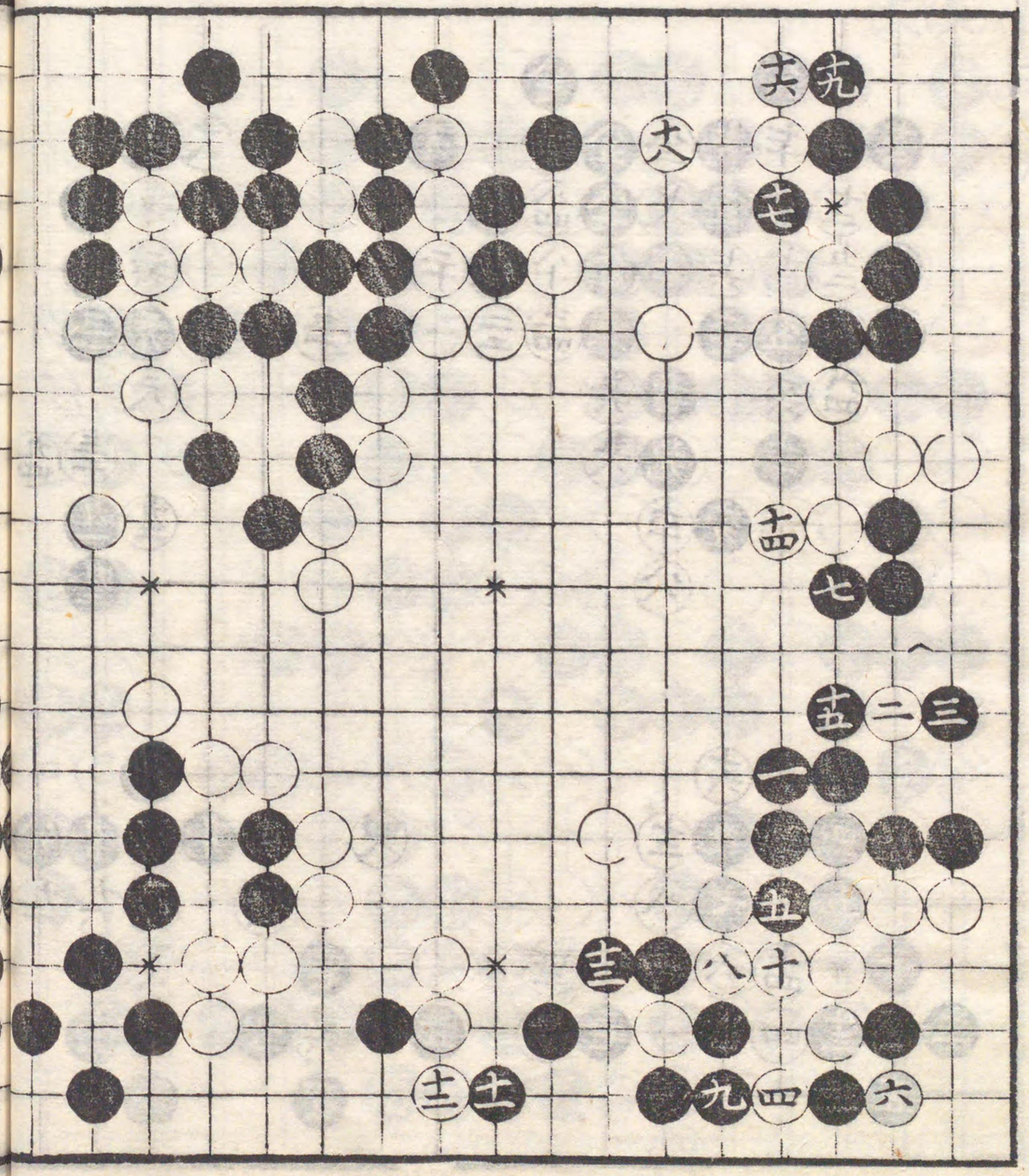

文政六未年
三月七日於懸
司十一日打継

中押勝
丈　和

先　片山知的

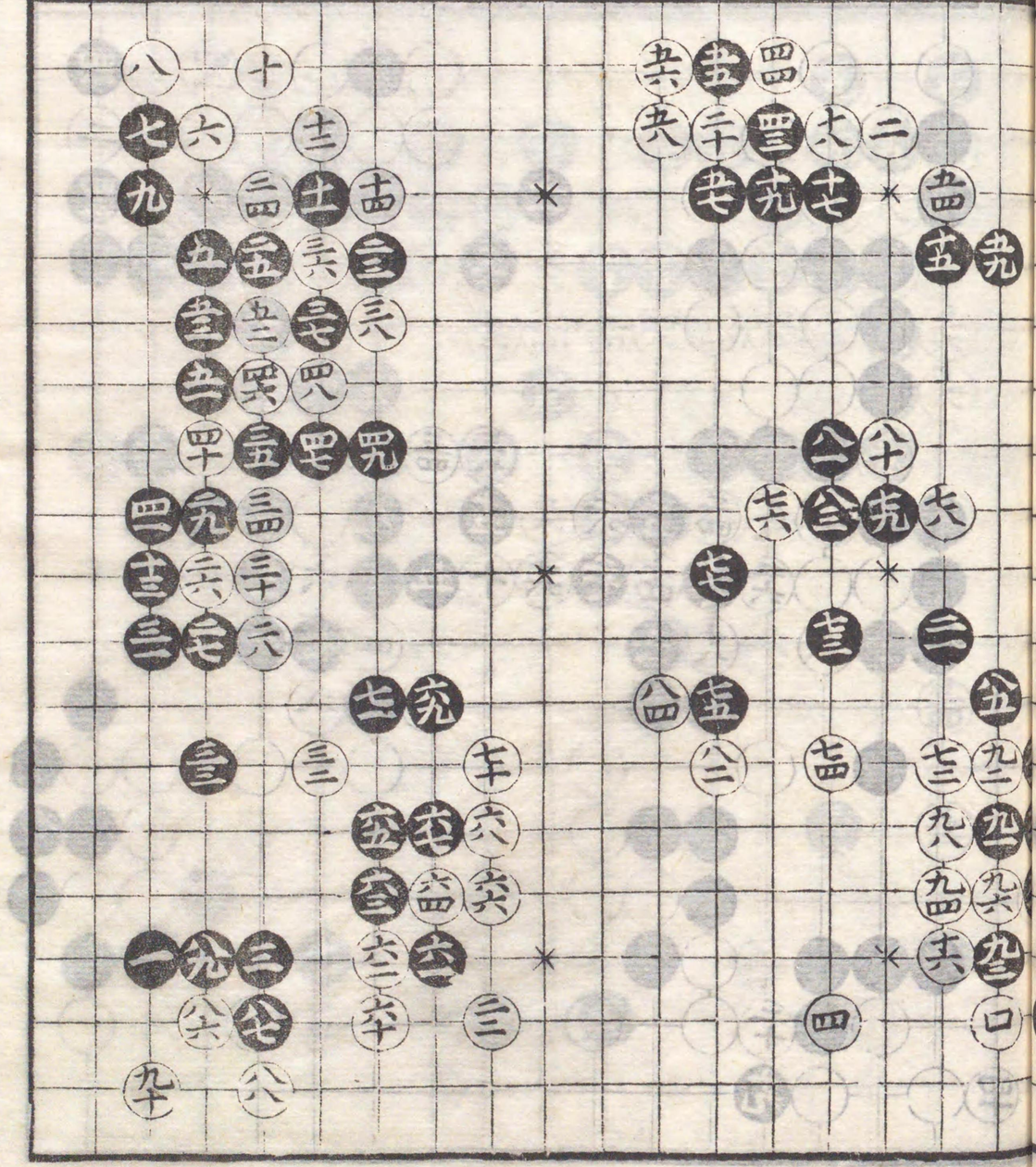

文化十一戌年

先番中押勝

丈　和

服部立徹

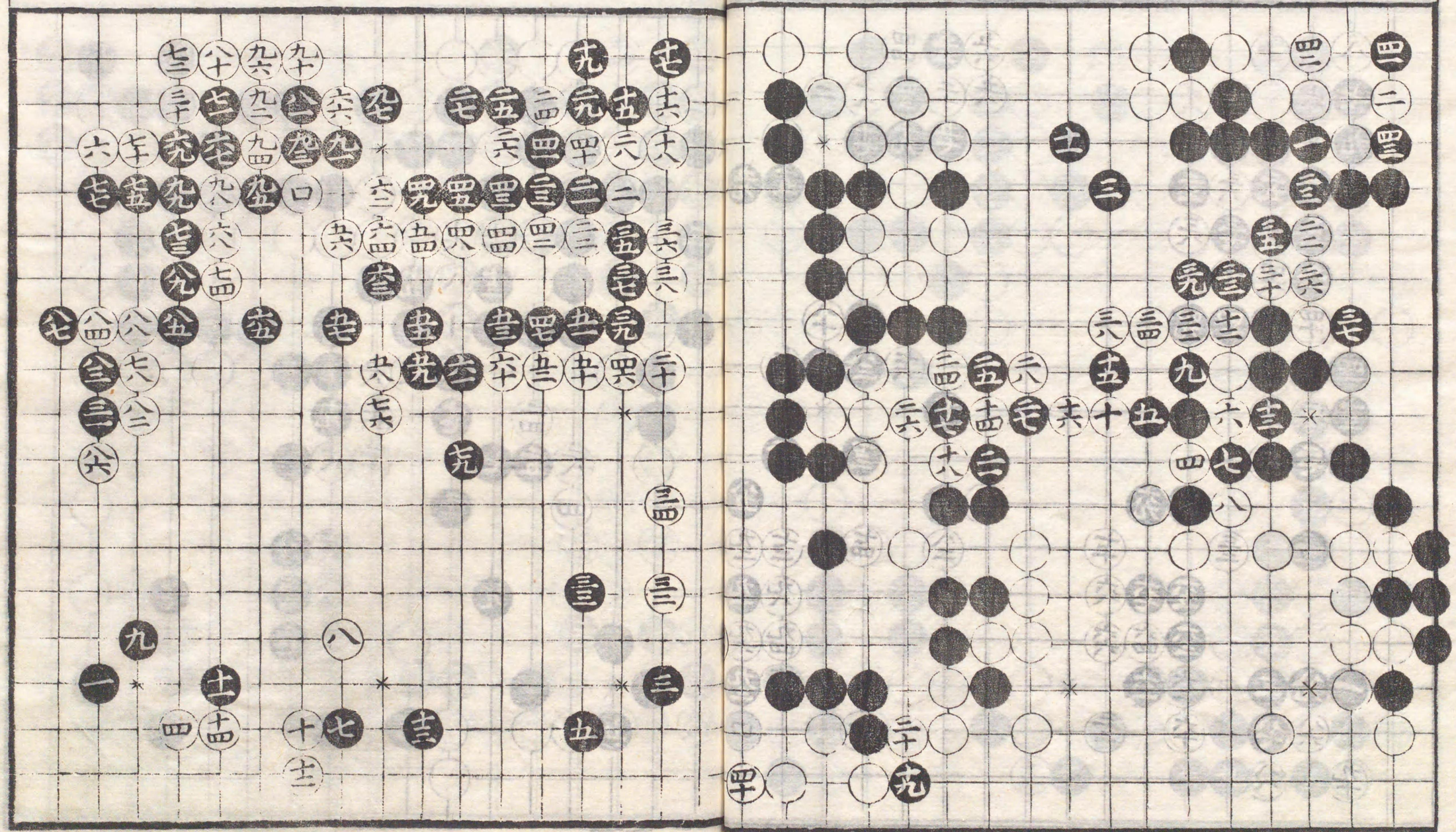

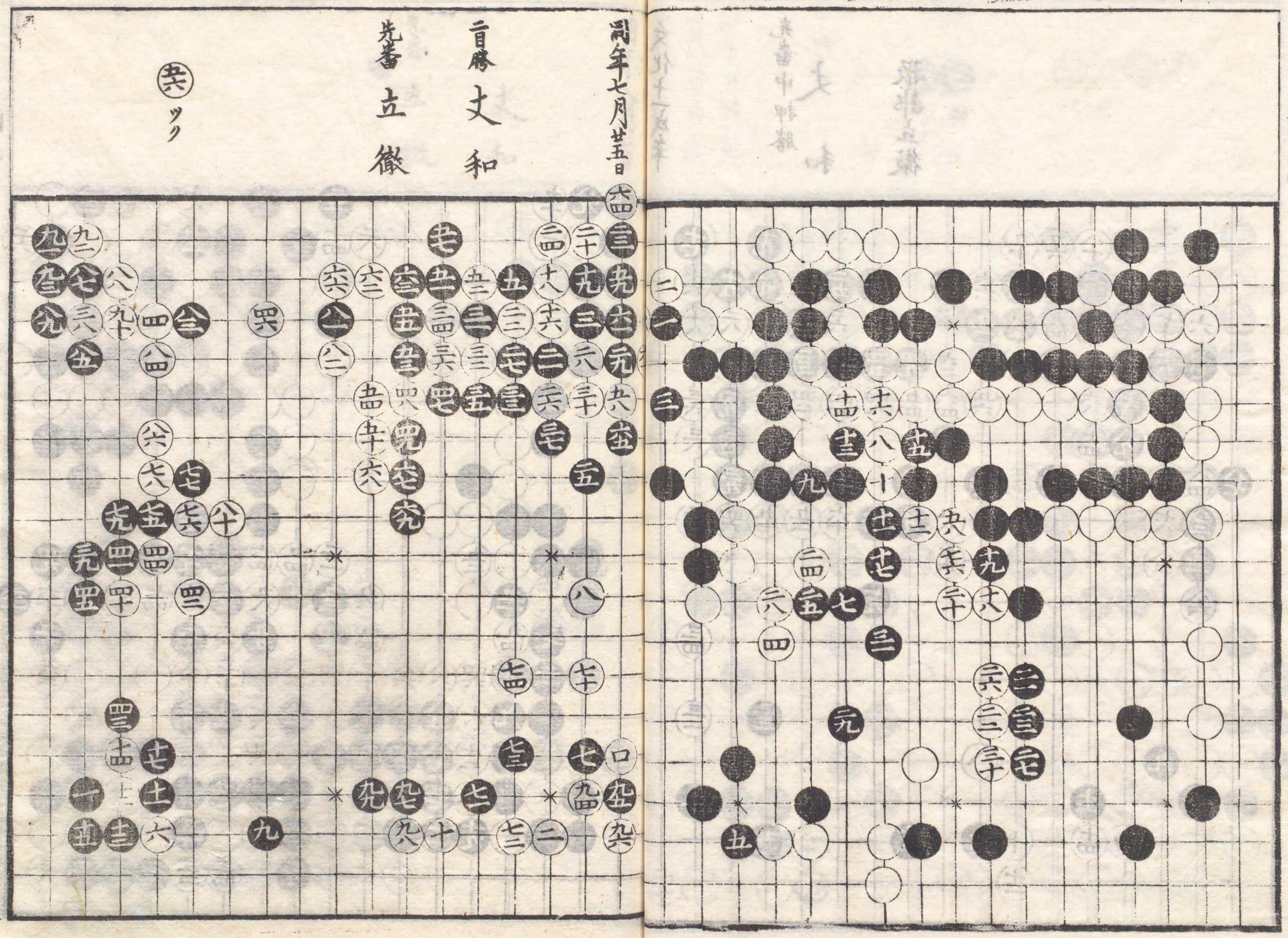
嘉永七年七月廿五日
二百勝 丈和
先番 立徹
ツク

同年八月七日

丈和

先番 左 勝

徹

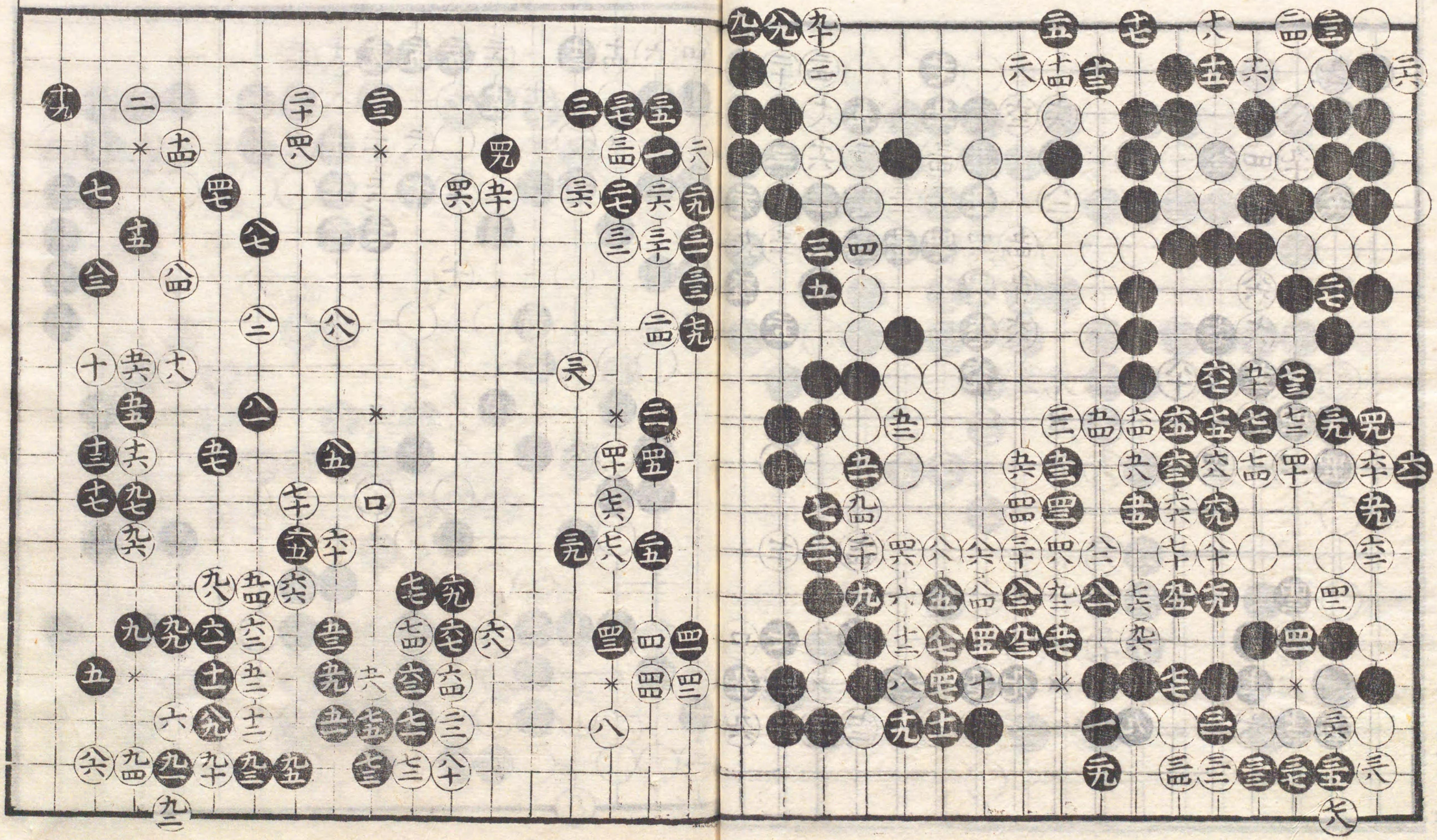

同年八月十五日

先番　丈和

置勝　立徹

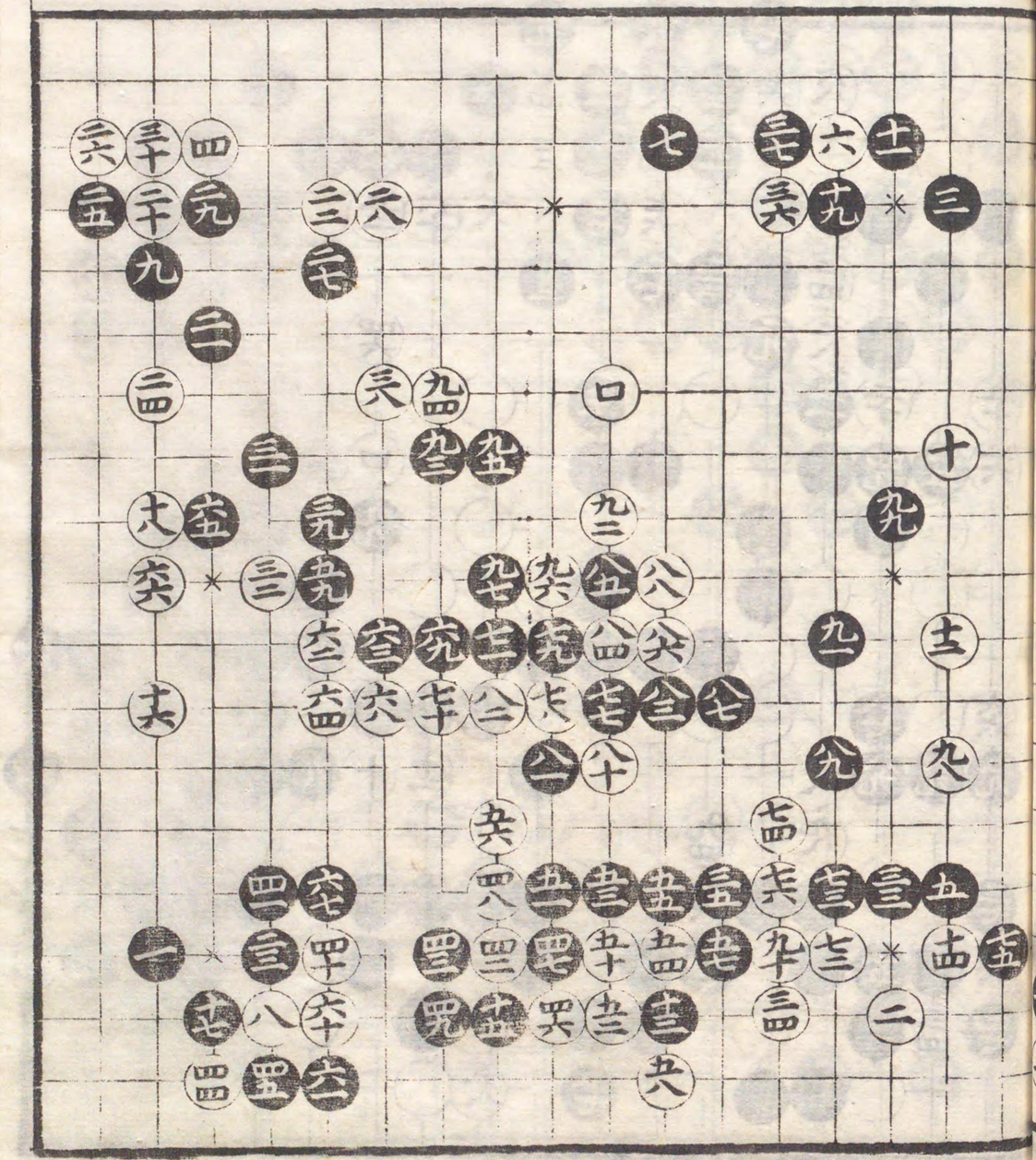

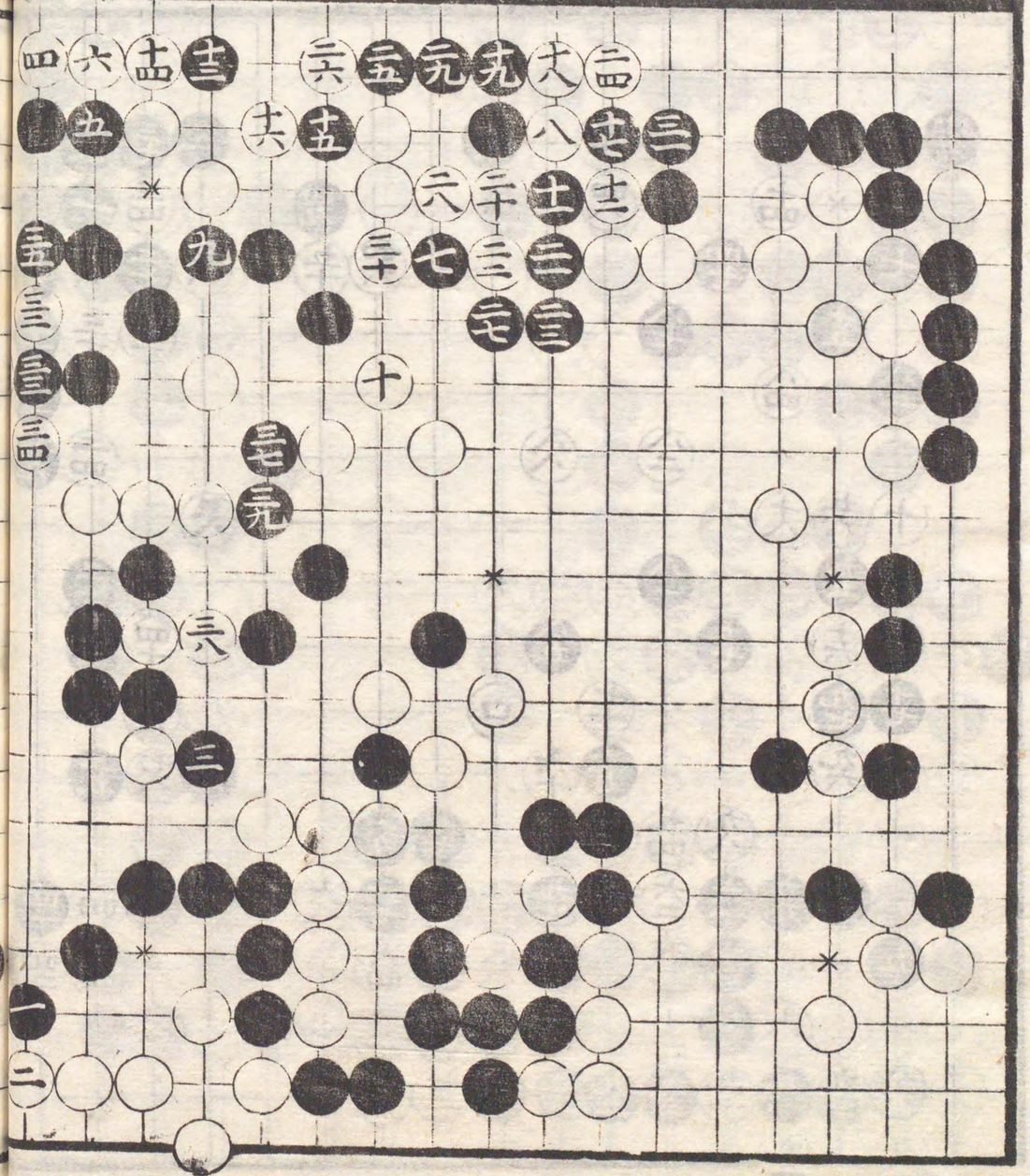

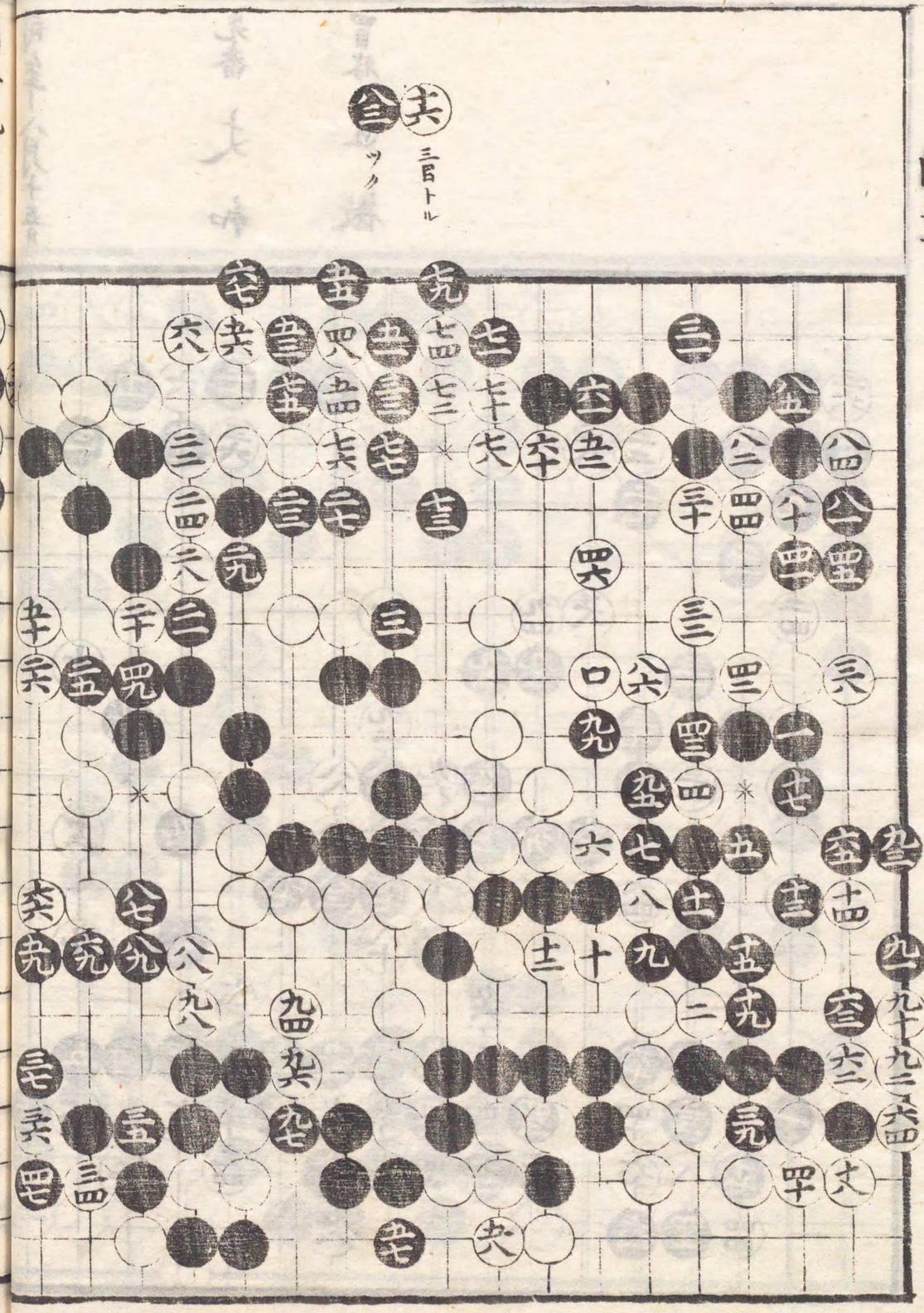

同年九月十一日
打懸碁爰ヶ年
正月八日打継

十目勝 丈和
先番 立徹

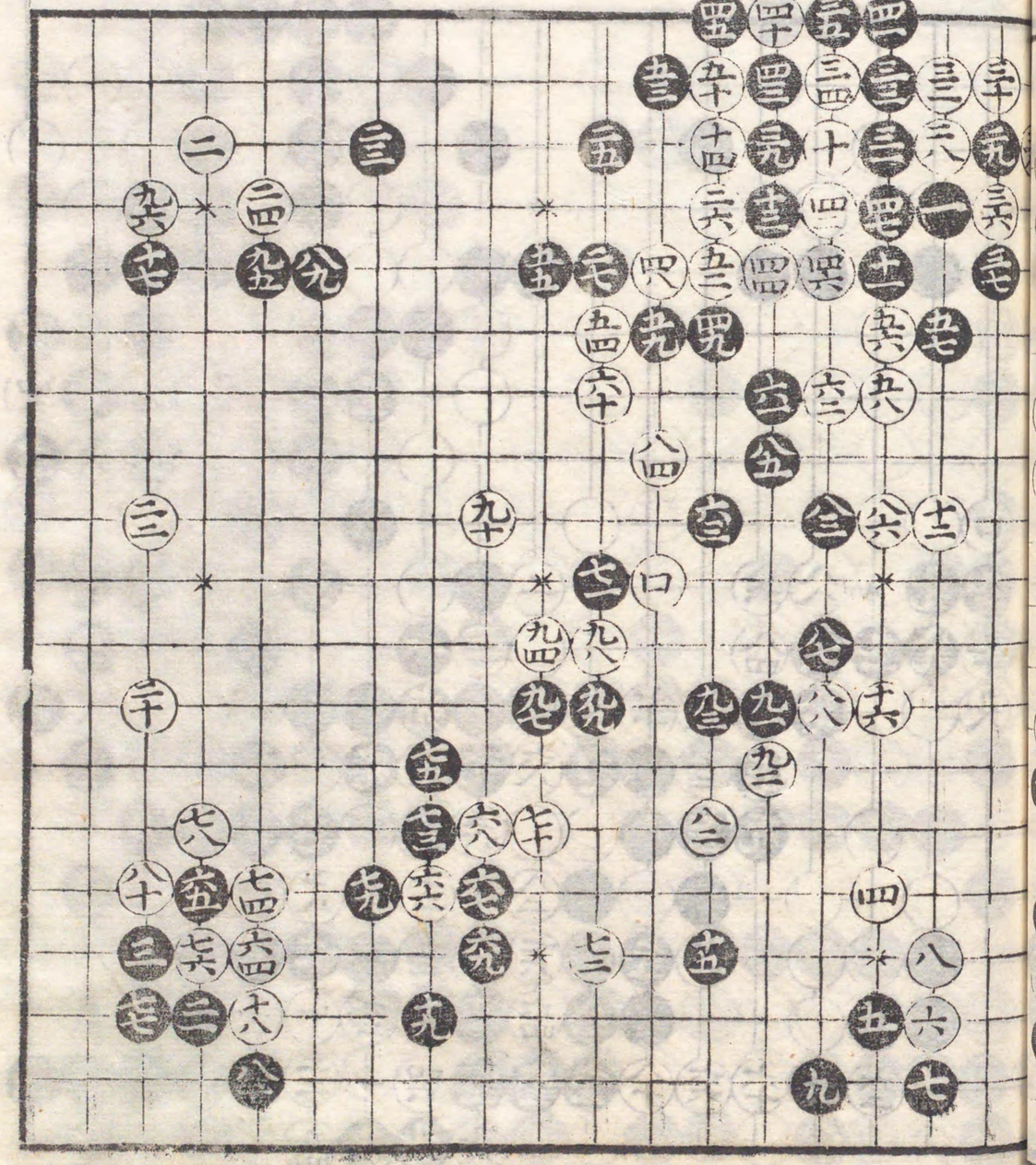

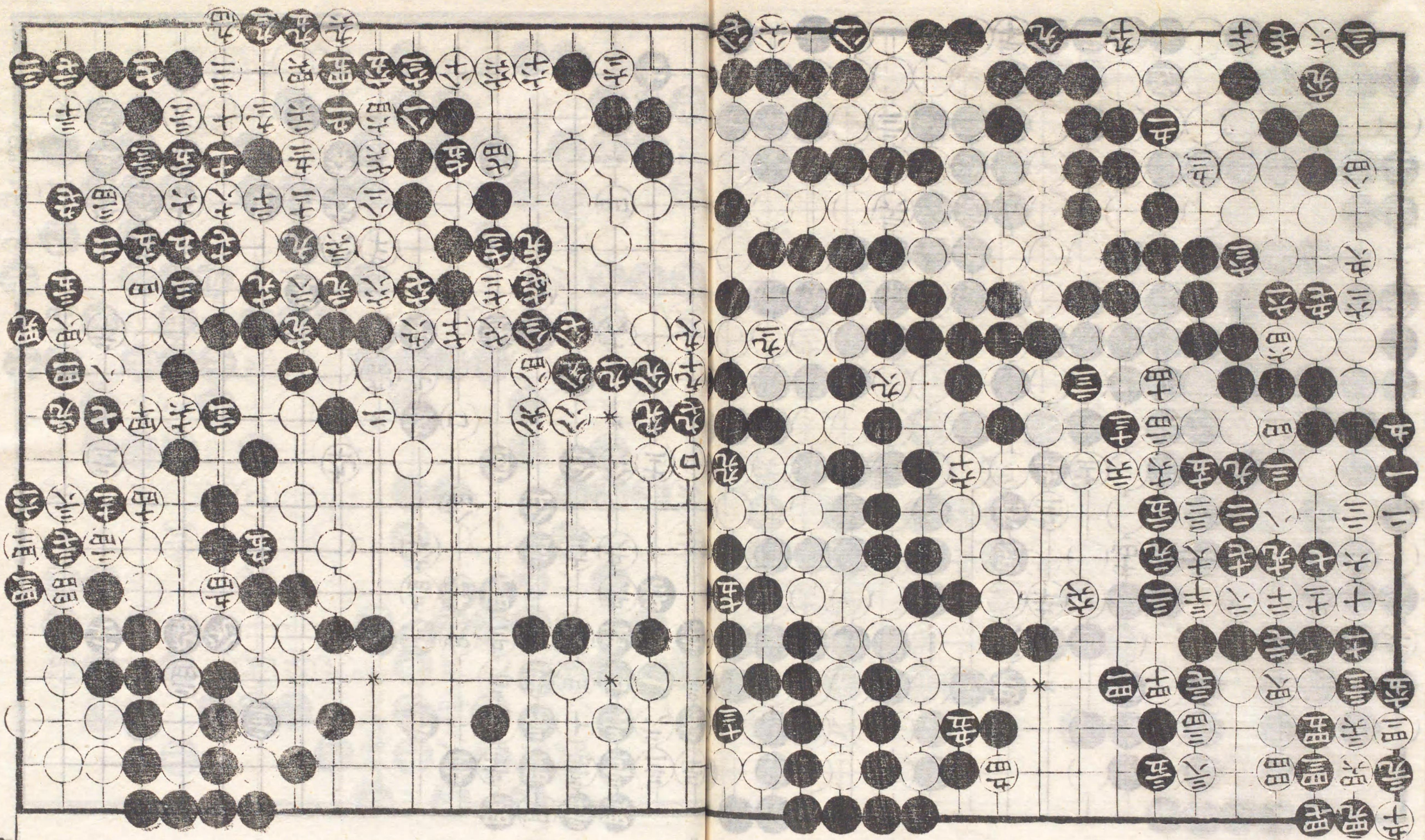

文化十二亥年
正月十日

九目勝　丈和

先番　立徹

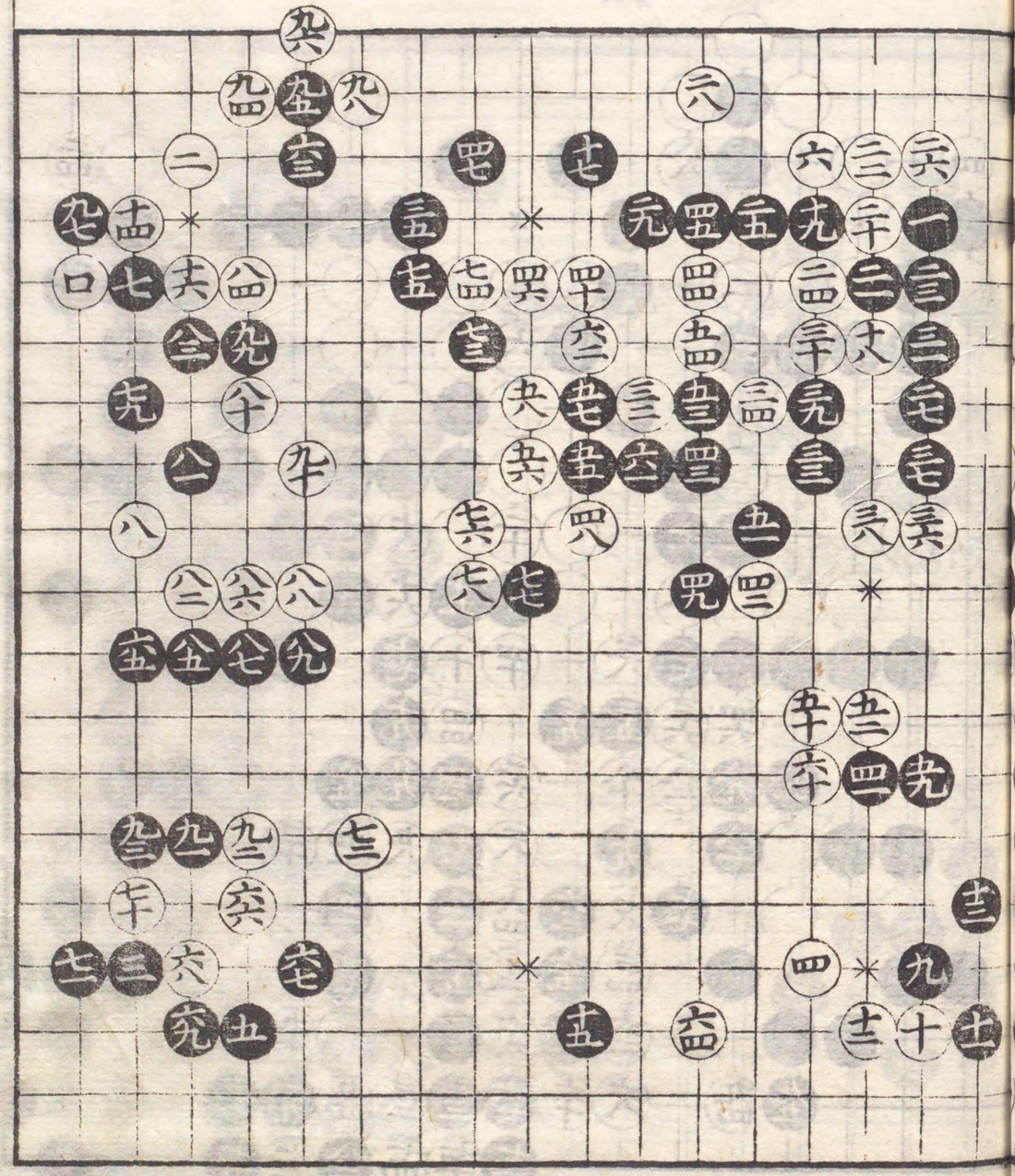

十劫
十二、十三劫
十二、十四劫
十二、カウトレ
十二、十三劫
十五、十二劫
十九、四ツ
十八、八ツ

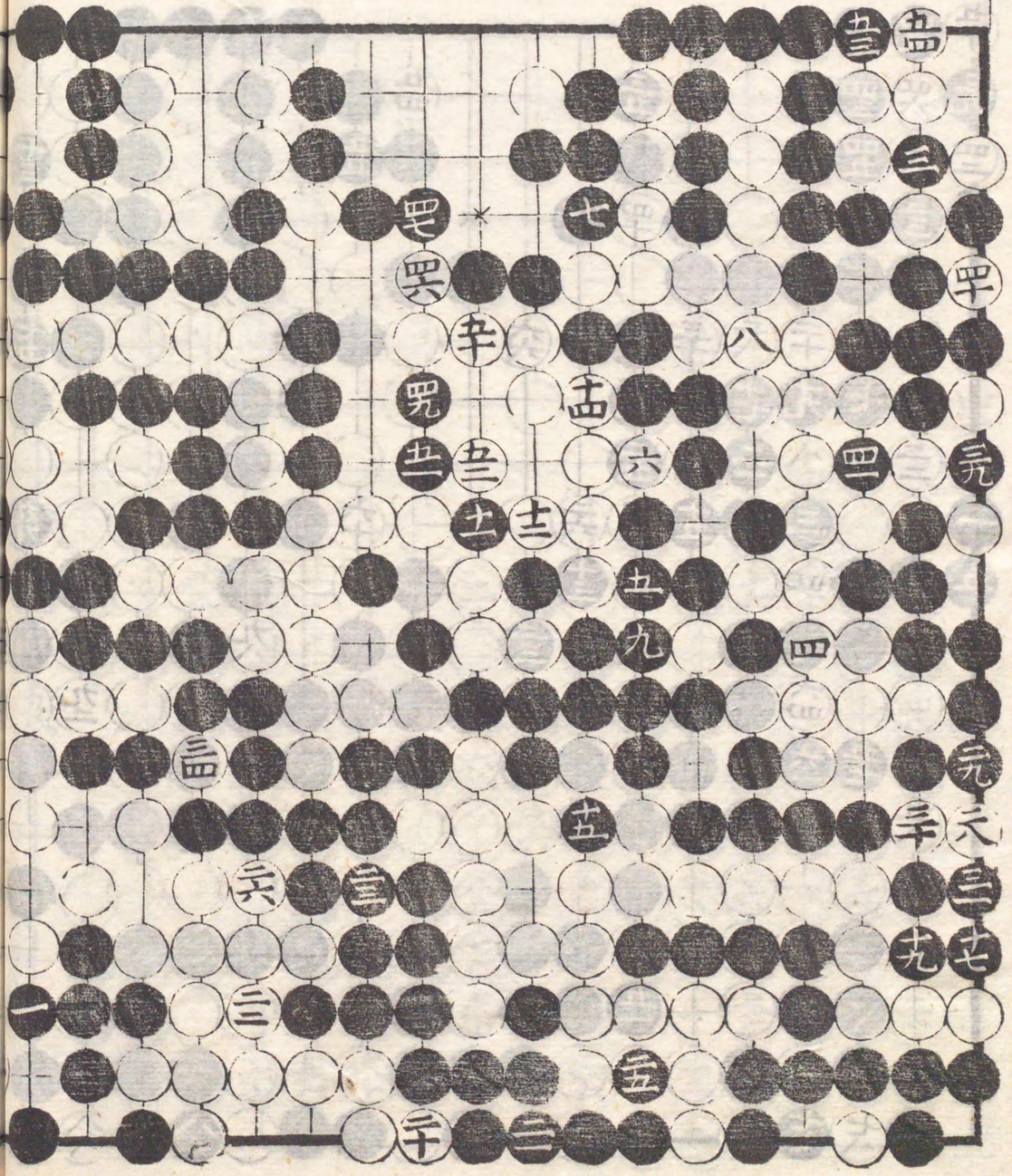

同年正月

先番　六目勝

丈和　立徹

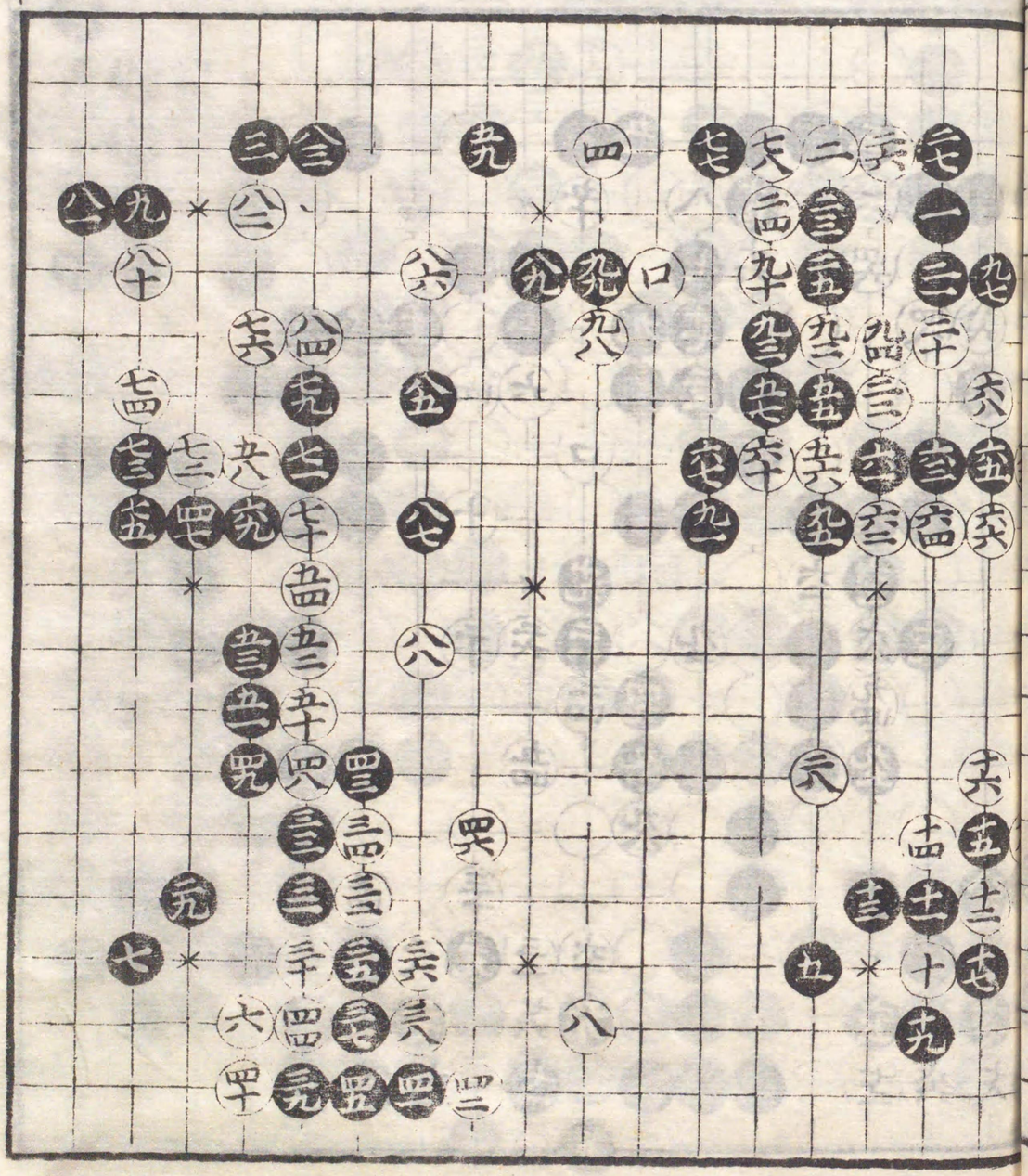

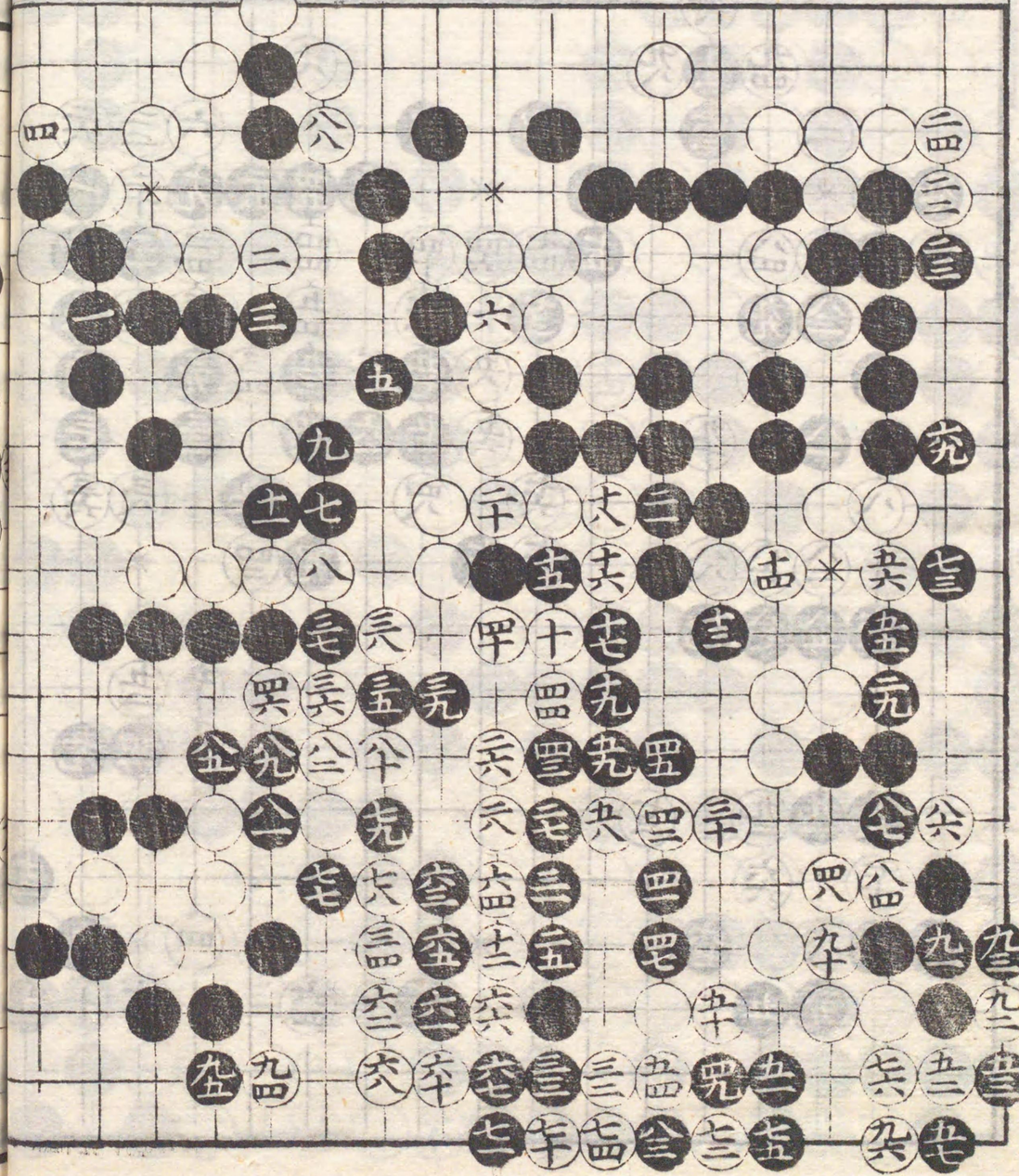

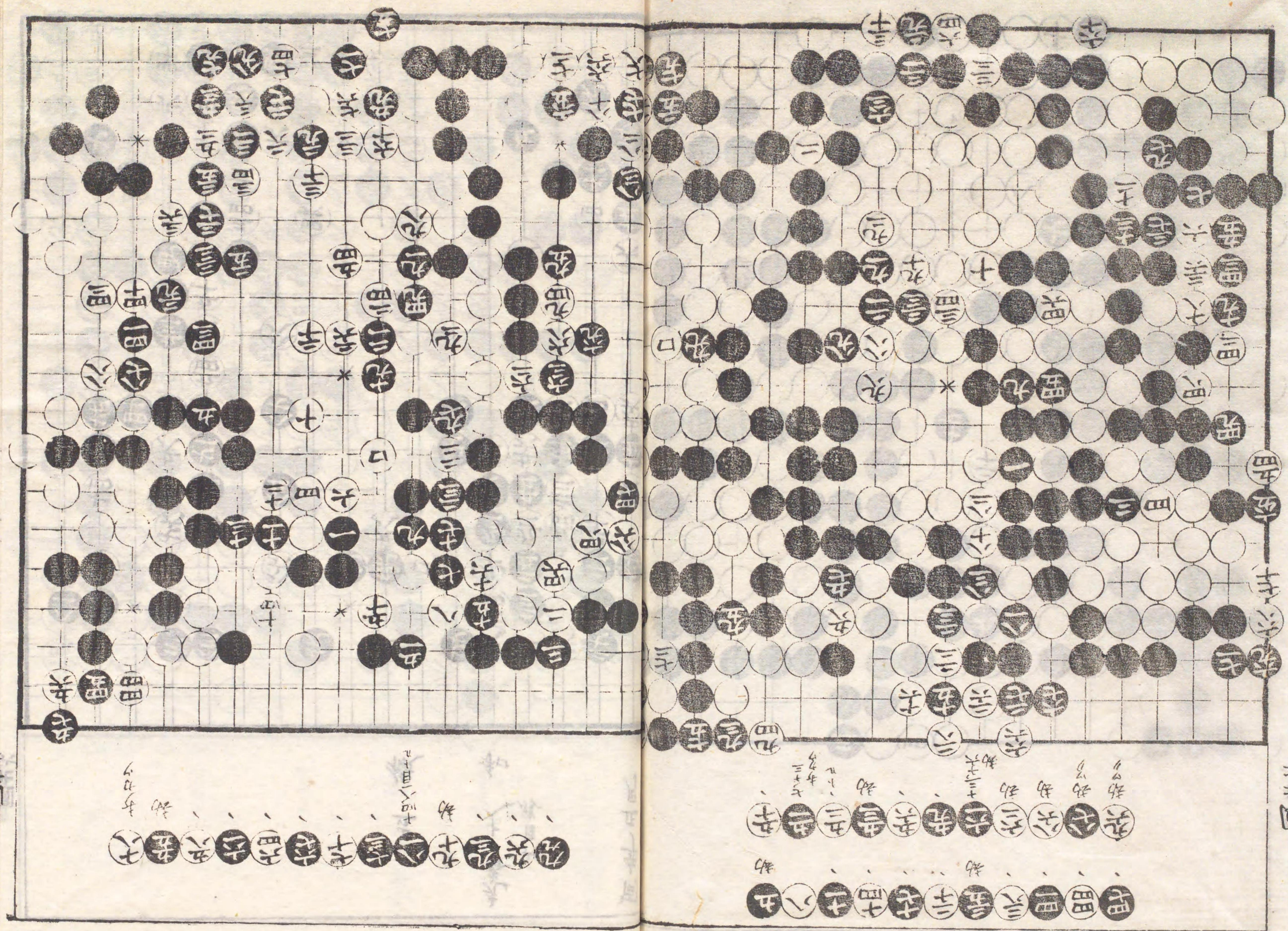

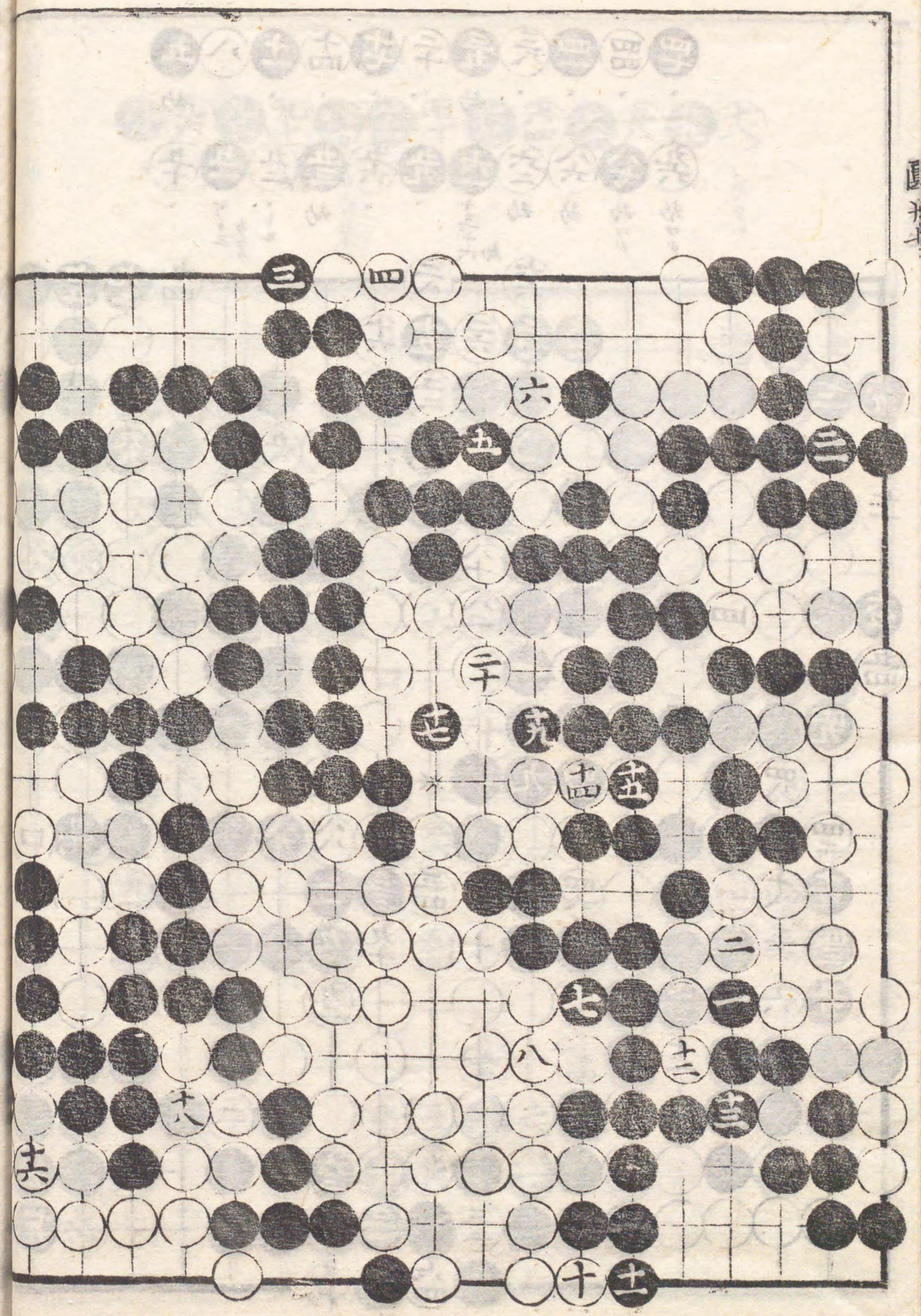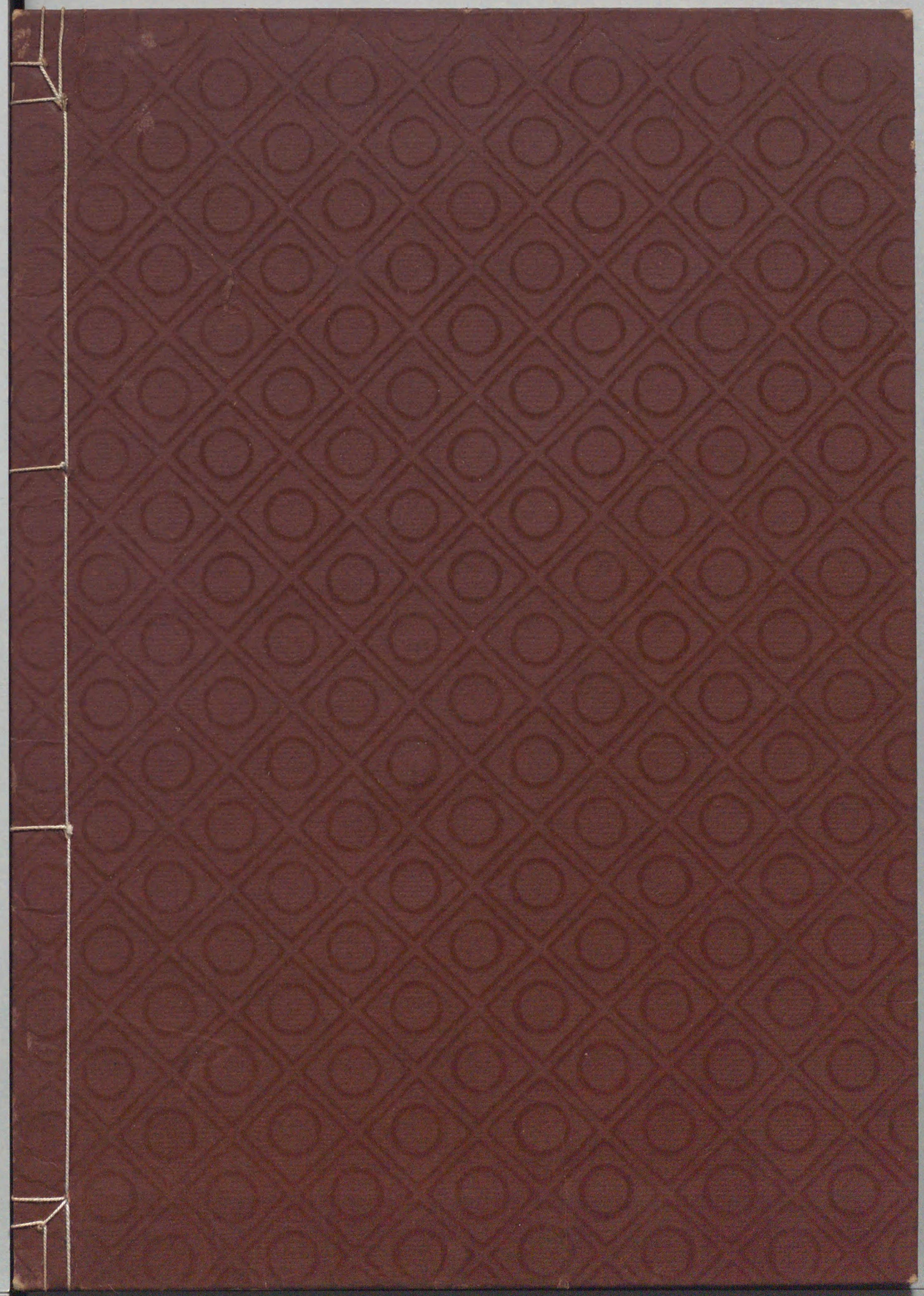
三
四
六
五
二
二十
十九
十四
十五
二
一
七
十二
八
十三
十八
十六
十
十一