国立国会図書館　和唐珍解 208-22

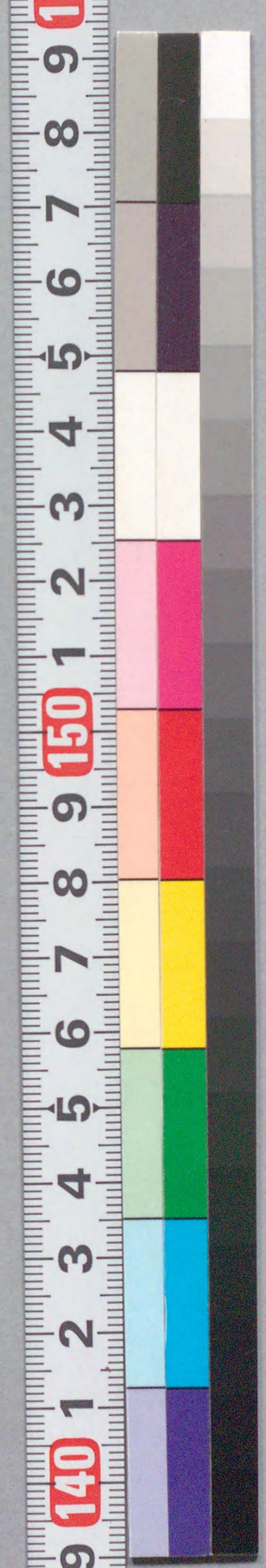

ガラス使用

国立国会図書館　和唐珍解 208-22

ガラス使用

和唐珍解序

辰国

素聞崎乃繁華之地
景勝之郷也就中九
山奇合之間名妓多

国立国会図書館　和唐珍解 208-22

ガラス使用

少而粧扮好了客貨

比他三倍一估也利

們父思一遊焉方里

行路無奈今般唐来

三和作和唐珎鮮戯

文是私的大造化閧

一閧歡一歡禾樂舘

主人序

国立国会図書館　和唐珍解 208-22

ガラス使用

序

夫支那の地まゐハ漢の游女ありとうたひ
玉笥二の貝多羅ハ街青女色とかきの状ハ
昔日なの二ぎらハ床柱のもよりの名を蓋
海棠まき傘ハ簡美さるぐれ初といく出合
のもの穴みえやと玉耕七代五代集地名

ぎりをかきつゞけて人ゐ代ありて伊勢
源氏の物語ハ指切髪切のまことちく二条
后ハ栄ゆきおいらんの意気地ハ今や
京ハ女郎ハ人のうりをかゝせ吉原の
衣裳をきそく大坂ハ揚屋ぐれ自由
自在の楽をする時ハあらく和漢の人ゐ

国立国会図書館　和唐珍解 208-22

ガラス使用

大一座哄ト笑ヒ月ノマンマル丸山ヲモテ
卯ノ四角ナ文字ヲ唐来和トイフ中位
那ノ字アリサウナ體ニカキヌノ外アルマジ
サウナ孤笑ク絵トモツカヌ大アクビヲシテ
ヲノレ我等話人ニアラヌモノノヤウニ

四方山人 ㊞

和唐珍解

唐来参和著

雲想衣裳花想容ト清平調ノ詞乃美
花勢トテ不如容人姿ト不如花美アレヘ
人人アレヲ美ト称スル俗ノ浮名
ヲヨソニ黒ク色ノ丸山角トイヘルヲ知ラズ
國モ云ヒモカヘラヌ悪ノ道ヲ嘲ル口
吸筒吸ヒサシテ

国立国会図書館　和唐珍解 208-22

ガラス使用

国立国会図書館　和唐珍解 208-22

ガラス使用

国立国会図書館　和唐珍解 208-22

ガラス使用

と申ッしやる 若 ハイ是ハ
御もっともでございまーす 至ッてもさっぱり
した気ようーく出ようけと 藤 ソリヤアどふで
もいゝまよりちっと待ッて呉ねばならぬ
わるくきこくやらぬ 李 哥哥那
裡(リイキユイ)去(ナアヨウ)ト 藤 有些(ユウスヘ)事情(スウズイン)
(ナニヨウヨウサ)
藤 コレ何(ナン)のまでも多(ドウ)いがよいつもつくきさ

庵人(あんじん)の大明(だいみん)の李白(りはく)の詩天(してん)にも金杯(きんぱい)ざかりの
いろの女鳥(じょてう)い梅樽(ばいそん)をさしてくるのざゝこの
らへもめくもソレすこし若 ちゃーちゃみる
こびるやうね 藤 ヨレヤ亜爾(あるが)いるちゃんか
ふと出さんせんト今(いま)をさゝげむ 若 コレハ何(なん)のうぐさう
はざりまをしテ 拙者(せつしや)ハ酒(さけ)のきらひなのハ
藤 新造(しんぞう)さく 若 よふ

国立国会図書館　和唐珍解 208-22

ガラス使用

国立国会図書館　和唐珍解 208-22

ガラス使用

暗そ 李 今日暴始相見 新 モシもしなんとろ
おうせんそぜ 藤 そぢめてお団ふかんさ
とおいらんへの挨拶さ 道 そめでもかんのお
客さま方おいれ叮嚀でけりますす 掃 ところ
ちからも伺のぞおく慇懃よりんくおらく
んなんし 藤 せうちく 初接高風不
勝欣躍ざ若蒙不鄙棄感謝不盡 李 這般
殷勤折殺俺也 若 ちんざら座をとやれ
ひづかしせうかゆくばざりまん 李 敢
問娘子尊名 藤 喫作掃檀 李 青春多少
藤 今年二八 李 衣裳齊整容貌嫖致生
得出塵 藤 當時名妓數一數二 李 妥酔
導名妓真正多謝得緊 若 忘なぐつのふ
さとりんざ伺せう 藤 壮客奉敬一杯

国立国会図書館　和唐珍解 208-22

ガラス使用

哩 梅 ソレ二葉お豹をたつた屋か 松 アイ 季 満麗
一孟 藤 とつかりそげとさ 新 せんてくあつ
ちのあるれい酒が強よおざんをるく 若 せん
ばれ出ておるさ株ました勉強のに客さなどふ
おされまるさ 藤 そ功慶子うは山ばれ奇合
母へ子のうぜそくいくよ 梅 さまでもお出
なんせうね 藤 ぶんおうふーそくり

中ん 季 娘子嗅 同 藤 客か〜女帰へけ
さーもにりがてくそれおいるんたをこを
吾ささ 梅 よーるんーそんかるをを云ん
そる藤 吸ひをおて言と優をさうぜ 梅
又つけるんせんくようおざんを 季 藤内
哥哥敬 你 一 孟 藤 ぞや
ざそそのこアノ供ふるへいくくろん

国立国会図書館　和唐珍解 208-22

ガラス使用

ずうふそふいんく　お糸のはがつのるそづ
ざらうおうくさや　悉アイ　若只掛ふ手
でふ引垣でゐざりませう　藤ホこゝとう
いんぐあれで幕が要うねくいんさら
の那箇四角酒快些将来といふと今手進
太ろう何ろうこゝよ　悉あく
ふがそんざらん　新ホ二掛ふおやっ称へ

つか　悉　掛されざうてもおりくものく
どふもいくれやせうん　若エ役よさねへ
南寄も伝もいうう称へ物れがいんて乱
て来よりまうりうでもの　青柳　茂さん
藤あんざ　青　たゞ　摘　青柳さんおちやん
なんー　青　アイトそゞ茂さんうちが
あんへいかぜさあん　藤ム　呉二桂ろ

国立国会図書館　和唐珍解 208-22

ガラス使用

ろふさそろさられどもヨガにのるころて
あねへこてよるやて狐かうろあよりのよ 摘
たをことをのこ召ん〳〵 青 アイ 藤 毛唐人へ
でもアリヤア多国ざろうがうてさろよ
のぞやるれ 青 よ〳〵ゑんへ〳〵きざる 藤 ハテ
柱ろういひかさんかたのまも八九年も
漬つけろろろくまさろうがけ玉乃

如意宝珠の馬をうりハソレおめんざんよ
うあれも日本へ乳飲子を残しおめんも
唐土をおぢくるかごの久しん別条て
麻乃あんさんも仁のくぐりろて書合
をおろうといふりのざかっ〳〵とをり
おやア狐よ 青 ざろろりやん 藤
十二ろねて夕ガにのるねざアノせんとう

国立国会図書館　和唐珍解 208-22

ガラス使用

の旬ひをかぎさんごのそけ 青
は毎ゟ何ぁがいもせうくおけバコレかゝうの
さんそろかゝこをぐゝやんなし
新 アイ 藤 アヽおやまんくコレ何んまり
さうぐゝそは庵人うてくれくわるから
まゝ桟棧ぐわんひ 青 十ニ庵人よかまうよ
ねぐ 李 藤哥不可捕口喧嚷得緊 藤 請

怒請怒。ソレゝゝゝゝゝゝゝゝ 李 俺的性
兒不喜歡鬧動只喜歡鬧靜 新 ゑんざ
やゝん 藤 てゝなゝれさゝゝゝ 新 ゝゝをへてて
藤 サア書拗さん一称子言ねてトをゝさ 你
認得他麼 李 我竟不認得他 藤 呉三桂
的妾也 李 敢領尊盃 青 ゝゝゝくさん
ゝゝゝゝゝゝゝゝ

まつ松さんへよくこの家をおぼえ
ときなし 李 酒壺酒壺 藤 在在 新 アレサ
この家にてまつ待ち居ますと 錦川 にてござんす
だますまいぞ
よそへハ振ざろ
かくぬ事をした○今夜はよくきた
さうね 藤 サアおかに居ござんす 錦 ねーやアく

藤 これハせんぐ 錦 へござんした李逋天ごろ毛色
人さ
かりやさんした 李 獨言 今日天色好
そのそばかりさうらくも出ござんす
李 阿阿酒醒了此一錦
錦別さんそりやアまアおまりがてんがゆかぬ
おぜん 藤 おもあまり

国立国会図書館　和唐珍解 208-22

ガラス使用

らだまんく笹(さゝ)てねさぐこのハちゝ

ひざ錦(にしき)マア笹(さゝ)まんーあのゝちがねこと

着(き)ものをかけいーさゝあ旨(うま)ごそゝやらいひ

まんとゝゝあてぼうぼうにぞめぞでは

出(だ)まんーゝいひーたゝらアなつひと

やーいひまんをかゝさゝいひー

ゝぐ遣(つか)ひーたく藤(とう)ざ者(もの)ぢゃゝそゝ

さ梅(うめ)ばゝーてぬーハまんーとそいひちゃん

のゝく抱(だ)ぎんとゝ藤(とう)ぜんさん角人(かくじん)がこの

ゝのゝ着(き)ものをかゝさ抱(だ)笑(わら)つけわくぐ

抱(ひろう)ろふゝハ能(よく)ゝ楽(らく)とゝ伺(うかゞ)ふとゝ

ぜふぞれ出(だ)まんーア、酔(よひ)がさめとゝゝ

方(かた)行(ゆく)さまんのゝぜゝ行(ゆく)ゝゝ歩(ある)ーん

三(さん)ホヽヽヽー季(き)笑甚麼(えもいはれぬ)休要咲話我(やうアヽこう)藤(とう)休要(やうがいらぬ)

国立国会図書館　和唐珍解 208-22

ガラス使用

憑精(ヨサイやれ)のコレ　こんかい〳〵ハ神(かみ)くおりん〳〵くけもの
るかくおりん〳〵くけもむしがあつ〳〵ふ
つく　李　敢問笑甚麼(カンウヱンスヤウセンモウ)　藤　此妓好咲得(キイハウスヤウテッキン)緊(きん)　李
(うつてるるとゝろくのこのこがかりいり)
新来的在個裡頑要(スインライイテヅアイコウリワンツヱ)則箇(ピコウ)　青　豫州(さんちう)さん
(おきさり)
客(きやく)ぐのそべくさ　錦　アイ若(おきさり)若(サアく)
(ひいどろがそさとろろて)
ㇾ酒(ちう)とりん〳〵ありまし　藤　新(ヤいる)
いるおりくきるんーたねく　梅　そのゆ

ふ着(き)るれいるんざねく　藤　おちられハ蝶(ちう)
蝶(ちう)これが捨(すて)その次(つぎ)のハ蛇(くちなわ)　青　さゝれる
ひぜ(いき)ていんうねく　藤　行(ゆ)のちーらくお
さ　李　硝子(スヤウツウ)透亮(テウリヤウ)了好看(リヤウハウカン)　錦　什(なに)をマア
(ひいどろがそさとろろて)
秃(モ)ア什(なに)乎(や)
呑(の)みそういもざっう　秃(モ)ア什(なに)乎(や)
みゝをこちよくおりひ〳〵ふる天井(てんじやう)
のるもみ〳〵そそいの　青　ねこを

国立国会図書館　和唐珍解 208-22

ガラス使用

かしいおもりやァみるか庭ざっか 李 我喫
酒出酒鍾 藤 酒なくのまよふちろくを
出ーや 禿 アイどそっぷ 揃ェ、この子もち
まんてへいっりのり引如ーふなるろふ
ちやァーすいろてさ 禿 アイト引如ーよりろ 李 最好且
請試用一盃香氣妙極 藤 好了 青 ろっ

坐咲談錦 そんふろもの修まきこらいく
青 パアノ〳〵 藤 ゑんろ ことんざの 青 ホ
ト後ひろうち出て行 ゑ内へさけをのそて 藤 不但香氣好味道絶
妙 若 ハ酒を女高元がのむともむせうに
おもの客人がかいくまでハ
ざりほせねろ 新 おやすいのむめんよ 李 相
火来 藤 それ火ちひとよ 禿 アイ 李 少

国立国会図書館　和唐珍解 208-22

ガラス使用

（ナア、ライフツヤウトウ）此二拿来不要多（ヒイレイヒイレイ）錦ヤ
（ものそこまやらくくいらぬ）
（ありでもあの通い火いれといひそう紙く
藤 何日幸（ことで）ふをえることをぞまんよ
ふのご 若 ぞれいろ〳〵火をいけくおろ
ふる紙（ぬ）とりにきやて紙 施 アゝこう茶を
おやくなんをかうめんさかうまを
紙くぬく 藤 十二 その（ズウ）の先（さき）でけく

はじめてまさかく（それ）
いそれてもちく紙く 李 俺（カンチヤンジン）當（テツナア）
个娘子（コウニヤンツウ）（あのこいち）認得那
がおめんまくまく（それ）ムまく 錦 いく 藤
け年（ちう）後（ぜん）茶屋（ちやや）へつれ（ちう）
こをふあさうそれぐだらう 施 ナセ
あらんへ紙（ぎ）なんせんへ 藤 鶏（かいこう）をぬと

国立国会図書館　和唐珍解 208-22

ガラス使用

そふかうてえんつくを舞る拍子に
まづきのどぶへ落て抜れう面部
ちがんつて紛へなほ
李 ハアクツサメ喫驚了 新 ヨヤくちやこへ
くそをそく
庵でも同じ事ざ
出るおざう月じ
サメ那箇説我事也 藤 先刻そべでる

くちのをくさあもとも
るりのざ 李 ハアクサメ傷風不耐頑 藤 是
不好了 本語矣 李 多謝多謝 ○ 量
尺正有了分寸不錯了真正相像了 錦
ヨヤ羽織を着ふんーたからがよくみく
さんよ似く居ふんそ 藤 福ろい福輪まが
事うつれハ私をんざ 李 像不像比一

国立国会図書館　和唐珍解 208-22

ガラス使用

比肴（ヒイカン）藤どふーたら今のさっそばがきれさ
おもつぢ李娘子（ニヤンツウ）休要（ヒウヤウ）客套（タウ）藤モシ何（なん）さん
客（きゃく）とゝんなをするなゝさ掬李子
契此（キツスツアイツウ）酒（ツア）痳（メア）藤他是（スウツアイ）浅量（リヤン）李愛的（アイテ）甚麼（モツマトン）東
西（スウイー）藤最愛（ツイアイ）彈唱（タン）李藤哥（リウ）彈絃（ヒエン）藤請免（ツイレメン）錦
ゐんぢゝん藤おれはこ味せんをひけそ
よ新孩（ひき）ゐんゝ錦コレニ
をかゝや新サアひきゐんゝ藤どふもひき
ゝくひらねくうらうかぞそうれぐうを
うりそゝんう。苦辞（クウヅウ）不脱（トツ）李又来（ユウライヅウ）自負（まゝふるやそらふかち）
了掬モシいうそね唐（くう）の唄（うた）を弾（ひい）てゆくれ
ゐんゝ藤おりろゝ
ぢよとうそうを
一更（イケン）里（リイ）天（テン）。一更（イケン）里（リイ）天（テン）。月（エ）照（チヤウ）紗窓（チヤンシヤ）人（ユウ）也（イ）未

国立国会図書館　和唐珍解 208-22

ガラス使用

眠。被襖兒。寒凍得渾身上腫。我的肝肝
我的心肝。何處貪花。撇下了我。撇下了
我。你在花街上獨。李越更感激錦モシ
おそれでもまひう移く掬いつそでかし
わをんざねく李唱得妙端的是聲清韻
美字正腔真另外好聽藤夜人ひとり
わあるゆうさ新それより日中汁淨淵

河をかうんで笑をあ藤それでは
まここのりが沢がもそれぬくうてれる
錦ソリヤアよもぎんさ藤おんあう
ぬよもひ申何れが淨瑠璃をのぞ
ひうう聞ふ恋してそれてう
さんてゆくせう掬おれハ又うちち
でうけがもれんそもあく新なんでもマア

国立国会図書館　和唐珍解 208-22

ガラス使用

かくくきうせきの
ムヽ曦鎧の匁を磨り 藤 仰ふまつるる
来 藤 又絢ずを 日月互明懸配天豈偶然
孚雲有霞失光幼王毎后堪憐似楚
囚可傷焉永井右馬頭宜明領命囚監
わくまをきくうて 若 もこいもつきさねうおりあさん
ほゝゝ 藤 呉三桂うさやうてはざり
ます 季 那箇来了 藤 呉三桂的 他也
来得好 拇 是かくまをきふそのこ味せんをう
さらけや 禿 アイ 錦 ろちゃアいうて
きのせくく 藤 ナセマアおびかせく 添列ハろる呉
三桂ハばんとあり 季 我等両人老早到這裏等
候先生 丑 生 郎如何恁地来遅了 呉三桂
飛也似奔将過来了 越急越不明白列

国立国会図書館　和唐珍解 208-22

ガラス使用

位早至等久了恐懼不過㊢今夜小弟
もむろんーた㊒妥福㊢那廂坐㊒列位
在這裏我豈敢占上坐㊢"請入"㊢今
夜ハとろ〳〵風が吹ろうとくきろんーた
の㊒僑居冷淡過日如年了㊢請おれで
ゑろんーたのくとそんろもでか
くいきろんとろめくうとそろんろのう㊒小

生二小浮浪之徒不勝戀慕所以特地走
將過来㊢請ソリヤアありがたい
曉得你今霄因有此一障礙却来這裡戲
弄我㊢請とーうおろんうとろんろもでか
たんも着ハおざんせろね㊒莫說慌㊧彼
此難辨可否㊢瞞我自心裏曉得了今夜
差不多好了㊒信不得㊢若今晚いよ

国立国会図書館　和唐珍解 208-22

ガラス使用

こなた 呉 怎様久不相見 若 ハイくうろ
マアいつてまろうはせう
さん孫来のか人為をあ
したろう 藤 小人為ろふ 新 イ、エアノ花
笠の引出しへうそ笠ひもかしき 呉
両日内拿来了 新 まろ
そふ 呉 不敢說謊請勿生疑 秀 おいろハ
小人為も何もつてまゐ長談るあり
てよ 梅 ナヤ 秀 ろひ秒
ほゝ改や何うをそろふかしさ 呉 少
故是有件要相托之事 藤 ろをみそよ
ぶゼ 秀 エ 呉 拿茶来 青 お薬をあげや
呉 温々的好不要大熱 藤 ねるひぐ
とよ 秀 アイ ト ハイ 処

国立国会図書館　和唐珍解 208-22

ガラス使用

藤従家嬢出逃麼 京 菱さん仕ろうそを
きくは出あのされまんの 藤 傍輩みか
まりてき 呉 常常壮健 藤 おかくもな
うくさ 京 ハイのりかよござります
季 要緩々陪話 青 モシを召みくふ
とさ 京 ハイどよぞこれかくお見をうけ
られてくさりはー 免 茶をお ハイモシ

そこなうくは茶をおてめくう倭ー
た 藤 どれく家くよう そこや 京 御膳いま
ざく 新 イ、エ 京 らちのわりねどれの
てせんほのくさりハイ 話ありどてる

藤 呉哥一盃喫得大酔也好 呉 宿酒未
醒請免請免 李 要和你化拳 呉 這様事
尤好請李哥在對面坐則箇 免 おくハ

国立国会図書館　和唐珍解 208-22

ガラス使用

ん　ようや　李　走開去休要在個裏纏繞
青　コレおとゝさがりやかましい
李　一。五。十。両。七。無
呉　四。九。三。八。六。二　呉　那裡了　梅　モシおれ
だらりの田舎ものとてのまりちがひやア
おぜんぜんら　藤　ぜんぜんおろかものさ
ゆるさ　呉　我不敢當　李　錯過了氣苦不迭
はてゝおそろしくおもをとられやうこと　若　ちゝ教
ん　呉　衆皆個裡来　藤　把官
ね　李　調理好甚麼東西都好喫
路當人　情没什麼款待有罪有罪　呉　半
東感激　藤　李蹈天葱菜猪兒怎麼様　李
是大明了　藤　料理ぐらいとゝくやめる
よ今ゝらゝタアゝシンリヤウとゝあろち

でいよ日幸ざ〳〵よのく同〳〵ま
ぬれハ一のがよハざりはをまる〳〵た
仁もゝのぞるぬハざりまぬがその牛
のゝんくけがハ弥そでざうはをまる
せでハざりまぜぬ藤いさはをれ
新〳〵ぬざ呉牛児煮了吃更妙焼的
滋味不好藤失陪請飯季要喫若鶏の
血ハそのちく〳〵にハざりはをまらく〳〵の
ハ羊れ池ぐざざりまず呉先生飯桶
剃此二藤又来弄舌新モシロのさまん
はぐつくわやまよ李講甚麼新イ
卫サ客よまんまが李越生我也厭了
這個髭須藤てゐんぐゞのなどくまをかけさ
かく髪のゐぐ〳〵ぬくてゐるゐさ李

国立国会図書館　和唐珍解 208-22

ガラス使用

荘客吃一杯如何 呉 他是海量 李 喫了うれいよろこんでよ
青 和めどんそれ酒とお呑みんーとさ 若
ハイおりがとうぞりまする 李 賛發他 藤
ソレ花とござさるとさ 若 そふとふおりまする
がさ探。ちょーこれいかんでおさりまして 藤 紹探ざよおれがやうへおてきやうでも舎とゐうくてやらう 若 ハイそれいおりざさふおざりはして 側のおり三斜をするおざ 若 ホンニそうでござりはーさそうよ 梅 ヲヤをかしいおりざよ 皆 ホヽヽ。
めんどうれまるめんどうそうそんなおつてて 李 什麼了 禿 ヲヤ〻〻
おんーは人いいおりざ 青
けーかう 若 ふんざおとおし

たとゝもる　李 先生是什麼了 呉 我也不知
李 藤内 是什麼東西 藤 ゐんざ〳〵とう
て 仕舞ふ 拠れもくさびれさそ。日本頭
巾 新 アレ是ゐんし 紐の 捻び目をはで
くるくるて 解ゐんさうふ 若 是ぞのも
たまらぬあるへも入り次ありてきる
李 好這一頂新頭巾 上の絵をあごの下でひねる 青

ヤヤごみせうのふかぶんちんした 藤 お
きもきやうるのいかう日数れ路帋
ざ〳〵うるようそさ 若 モシ茂さ衣
おぐみますか 秀 いゝそれし
きやんくざさり 李 這个頭巾甚
くるくる 李 這个頭巾甚
麼價錢賣 則 我也要買 藤 價金三両二

国立国会図書館　和唐珍解 208-22

ガラス使用

分 李 價錢賤 藤 爲什麽 李 奉献大明皇
辛 藤 こざらひもこ糸と申ア ノあん
ごこを営くごろタぜ 若 号れとうんざ事ざ
シテ 何のよりますす 藤 風へおていりて
あんちのおまへ鉢と 敷ふをろこそよ 青
いうかるでも 李 我強買了好好説一
声 藤 たれとむりに営くいよが殆生ーと

いふのざいろそうんて仕色こそ祢んら 李
怎麽様准不准 藤 備細説知他説道現
金賃不賒的 李 算還價錢トふこころうこ
ろ 藤 サアく若ふ
成 呉 好在費了錢財 藤 十二サ
今ふやねるけざぜ 若 ねれでも
かまふやい祢へ祢んちらくマア今をそば
まりくおいさがして 若 ハイく 李 買着了

国立国会図書館　和唐珍解 208-22

ガラス使用

利市 藤 アレいろそろそろぶりふんとちや
みづくせんきざ 梅 ほんぶりぶりと 呉 崑崙奴
在那裡来吃酒 藤 いろさるろろんぶりぶり
とうろうそろそろそろとのまねら
をうろうろんでちとゆるとのまをてさそ
ぐせうう 青 あんぞ藝ぶりさんそろうく 呉
他是手藝極多專做封閉過日 梅 何のを
れんぐのろあいろうろうろう

らく並ませう。らうくまて
客人(ケウジンヨツ)若太(メイ)抱禮(キユイリイ)我要(ヤウ)辭了(ツヲ)不敢(カン)太(タイ)
サそらでハおざんせんよりそもう
らうざかうどうよいさんまつありうまれ
那人 崑 那里(ナアリイ)那里(ナアリイ)黑地(ヘツテイ)裏是(リイスウ)個(コウ)難走(ナンツエウ) 禿
一ぬきろんこのサアそろんあり 崑 有(ユウ)
何事情(ホウフウツイニン) 李 来来(ライライ)喫一杯(ツイツホイ) 崑 感激(カンキ)不盡(フツツイン) 藤

ぐろと大きなおぐ
呉 儘(ツイン)着飲(ヨツイン)得眞(テン)個(コウタ)大海量(イリヤン)
ろざとさせてえろんこ 若 マア(あと)ぐらでさ
。かさみてこのれソレお改(かい) 李 異様(イヤン)好看(ハツカン)
藤 你做軽捷(ニイツツウ) 崑 領肯(リンウ)
三味せんをひくろくろんろ 呉 娘子(ニヤンツウ)們(モン)這(イツ)枝歌(ギツン)有趣(ユウツイン)請着(ソインカン)
一(イツ)着(カー)青 せんざんさんろんこんこんこさ 禡 アイ

国立国会図書館　和唐珍解 208-22

ガラス使用

李 大干係得緊 呉 有趣得了不得 藤 衆位請唱采 呉 李 妙極〳〵 若 あるあるおそれいるさま
そやく 日本人あでうまいぐりはそ 梅 こちやあぶねうでげざりはそ 新 いうておもくてろくにえんせんこ
りろうさねく 崑 阿波倦 藤 多労 多労 免 ア えんーは人へ皐のやとろ
そうでさうちやうよ 藤 あれへ今のかるりさの 梅 けーかーしぬく 李 再喫酒
でるぐ庵をでへ仰のそそやひげうでさ 梅 けーかーしぬく 李 再喫酒
呉 満濛崑 没道理 李 豪傑勉強 若 ぜん
さんつこへ 呉 俠賭氣飲

国立国会図書館　和唐珍解 208-22

ガラス使用

了好個海量罡此等歡喜事難再有了
新アレきさま孫八ハ皇くそをそんて
者ホさんもやよ皆ホい藤わのさけ
そのんざうスをぢらせう青
どんかやぢりでござんそく藤ムロ事
の踊をやりてそといふがをれより無
いそこれが好てよかがちややぢりが
よろうそとやりてやもをまて
みして文句だろうそうちの云事よ
てなそこそこよ梅こさいりんざる藤お
そうせてんせう崑命奴来做戯文罡
領旨とやる李什麼了藤他是一味理用
心學日本小曲呉好了。立ろうそうて
おくる者ハ
こ味せんとひく崑いきんのさんきのそのきのさん

国立国会図書館　和唐珍解 208-22

ガラス使用

い。ぶたんさゝぬのそのきのさゝぬよ 藤小曲差了。雪の柳のその樹のさゝぬ如則唱 崑 い きれさゝきのそのきれさゝぬい。如此也不差麼 藤元白差了 李 大醉酩酊 平聲 酩酊 上聲 酩酊 去聲 酩酊 入聲

国立国会図書館　和唐珍解 208-22

ガラス使用

が居るぞふ 藤 どれ出して
くそくくまざるでござるぞ
目がめのさう 呉 什麻么ヲウ 青 ざく 移づこのみで
ござんて 李 請ツイン 看カン 藤 うんぜろうとよ 禿 と
つちやアりや 挿 お目ふうけやふ 禿 アイ 新
それおげさ 藤 どうござ 若 た〳〵ござら
うく 崑 鼠児在這裡ツイルウサイーチェイリイ ト通
ヨヤ 呉 休做没良心的事ヒウツツニモツリヤンニンスウ 崑 美味〳〵ムイ
新 けーかく多く叫人らをつさよ 若
おをふうんさうでけざりほを 禿 ヲ、モウ
あらんざせろくん人ぐがるんぐんてら
つて金くあをトる 李 藤 おくるへわくこん
どおれがいくのをおてさろくよ 李
本物事動不動要凝呆罷ゲエくく

若これいぞふくさそうでございます
藤マア爺でへつれていくくらい青せめろ
とさそらんせんなまえ
呉嘔吐李是醒醒得緊若そびさねと
すをのどくひらうけさそうでございり
ますと覓硬礑咬不碎新さろちやア脳が
りてくるくるさ変いくきひざいろそ今
のでちんでちまくいい藤あまりほがし
をぎたらら亂をくろうりあざけさり
するからモウいろそ痒うすがまろろう
若ホンニきりいるひようみさ着いろよ
なりまーさサアくくれてまりま
せう呉嵩奴大谷房裡罷覓多美厚欵
感謝不盡列位安置若サアくー而よ約

国立国会図書館　和唐珍解 208-22

ガラス使用

ろうせんとそろそろ【李】崑崙奴這厮跟跟
喨喨的太子也好笑【藤】ろうんがうで大
笑ひをしたモウ何時【呉】九ツ半ぢや【李】我也倦了些【呉】
角落頭房裡去睡一覚也好【若】さて
今ぢんいろくとおもひいろいろをそ
まーた。ちとなにろうろうろうろうろう

まー【藤】ろうろうくそこどもこんなに
ありさんつてよそのこどもをかつ
つらくおて、ゆきあんー【剛】アイ【李】那里那
里【柔】サアほんまあんー【呉】太子太了【若】
よう寐てる亜彩遊ばり【新】夢さんちよんこと耳を出
あんー【藤】ぶれもこなやアせそうあんよ

国立国会図書館　和唐珍解 208-22

ガラス使用

云やな新イ子まざりて元やうで
ござりてゐるかゝおいらんの
ゐるてまゐるのんさとさそこゐる
さんユ我うりくれろといひん
さ藤ソリヤアそれでいかゝらんと
ひろを一ツおてきてくりや新火うねく
とんアイはのでふ薬ゐんできいせう

ち藤ムいそれも一そんん新くんできい
せうトきて彼事諺夫になるの実のなきまでを喩ふ妻也る
的昆蟲猶雙飛鳳蝶上下不失偶才貌
相携倶有情はしれへ兎角さんくの
おいらんの若んぐさんも元
ニヤンツウとゝゐんしさが称まさいな
ちさゐ契をして何うおうせんそが何

国立国会図書館　和唐珍解 208-22

ガラス使用

のつぢらうそこ知るめんし 藤 ムヽそ
まやアおいらんを呼べといふるつぢ 秃 アレ
おやぢめんし何ういふそ大きさか娶で 藤
ドレ〳〵蝶也亦何知趣他没深情 藤 ムヽありやアしんろ
とつくりきくさてをさうよのつぢいなかや
つの 秃 うらやうてもいつそのうん

藤 ムヽ 秃 おやぢそこ知るめんし 藤 ムヽそ
サアおいらんを呼べといふるつぢ 秃 アレ
それもどうも庵室のやうぢや 藤 ナニ
庵室でハカンキよつ 新 モレぢよぢろ
らふとそうりんをちよつとおくてくれめん
藤 ぢいぶんく 新 さうれちるめんし さ
うんかのんはり遠慮やうぢねアレ

国立国会図書館　和唐珍解 208-22

ガラス使用

とマア押しくらくらんあんし 藤 アレもむ
つよいのさダリざのガレテざのロンジ
ざのサイナニざのとうてゑみやア
ゑくられもく 新 十二みんとうのをお
るてくんるんしいんそね書付て
さんざおて歩てくんるんし 藤 おくく
きてやろうをの代りをりょまりんみんむ

がるきひくくれるう 新 るまをく 藤
おいくんなかくてさをやてさせ
移くう 新 アとちやアいや 藤 いやふ
まハ移くおれがなのるさハまあくざう
ら当くへく移うさんねくくりやアるう
移く 新 アレサモウよ
つぶうかアリ ちくくらくこそ 掃 かくこのさんく

国立国会図書館　和唐珍解 208-22

ガラス使用

新アイ 梅 宵くちうとさるゝ 新ア イ
トゴて 梅 屋内の
かまて 梅 あの人さま
とうくく 新アイ
まり夜ふと 梅 ヤけあつま夜ふ
とさうさふ云るゝ
狐をとるゝて 梅 扱ももるゝせん
藤 望人さけくし 梅 ナゼエいろ
まゝの狗ゝなるるぞ 梅 ナゼエいろ
がひまどゝも 藤 ヨくどゝもふけ
なるゝく 梅 ナゼエなるのさけ申もよ
毎リソレアノおい画踏衣着を称ざろ
とゝゝおざうう 藤 ヨキヤアガレ画踏衣
尚ハアノ髭むちゝふさるなりよ
うゝそれで我狐をとゝてう

国立国会図書館　和唐珍解 208-22

ガラス使用

国立国会図書館　和唐珍解 208-22

ガラス使用

梅　アイ京がちがうさのさようにもの
てござんしねーがあるし実にその
長梅のようすもおぜんせうられた
かうして苦労を京てへの用
都をものんでまつおぜんせん
うハテ実にそうおもうさんこつよ
おうさんのおをもうしかして　藤かう
もうてどふした　梅　ハイ京がちがうさんしねーまるさ
トおぜんのかへ
もるうるうおまる　藤　ハイ新さ　新　そうちでおざんす
梅　そんならいようにそんをした　藤　もうおう
てゆるのハうんざ　新　おいゝんがせん毛
の匂ひをいゆうりあんをかうしの仏ざん
の薬花毛をおていろてそうとすりえ
てきんした　梅　ハモウ疎云でも云て

国立国会図書館　和唐珍解 208-22

ガラス使用

いゑんすう 新 十二ゐ〳〵のゐ男をかざりて
ふとんの上よ坐てゐる
李 白日地等到幾時。娘子〳〵。揷檀婦
人那裡去。娘子〳〵。呉哥〳〵笑ひて 呉
有何貴幹 李 揷檀那裡去 呉 我也不知
李 藤哥〳〵ト考ル内ざ〳〵そうるをみさけそ 皆
ホイ

阪
九州郭中れ五人ゑ慶密翁変知事
のこ人を加へ〳〵七人一座の男遠ひ
ゐんでも時ゑ滑稽をふ
らん其こうけへかうし鳥がなく
素の人乃ちゝゐ合せ〳〵吸ひ
実乃合の着著こ羅ハ地ちゐ支

国立国会図書館　和唐珍解 208-22

ガラス使用

もろこしきうす風俗のふうぞくの
と小筆ふでをはさまんぐ孫ぷん
かん渇のの耳ふ殘りしをゆかた山
唯まろれとはりひれよりひーも
方こふ筆ふでの誤あやまりれハ恥さげをも
なのらんうと負おしこゝろ言訳ゆう
ちまうとおりくふはるゆを錯屑も

つゝしんで

唐士の乾隆五十
日本天明五年乙巳初春

唐来参和

国立国会図書館　和唐珍解 208-22

ガラス使用

208
帝室
22

狂言鶯蛙集　全　二冊

狂言の名作を多くのせて秀逸をあつめたり

狂詩選諺解　全　一冊

四方先生の狂詩を多く集めこれに新解をほどこす

新美人合自筆鑑　全　一冊

新板　東海道狂歌名所雙六　全　一冊

咏唐珍解　全　一冊

唐土の書より目ぜんの珍をあつめさまざまの珍物をあげやすくてあをびをもとめます

ムスコヒヤ　全　一冊

はやはけいせいのいきすがたのいきおひ新よふうりうくさぐさをあつめこしらへたり

耕書堂　江戸通油町
蔦屋重三郎　梓

国立国会図書館　和唐珍解 208-22
ガラス使用

208
22

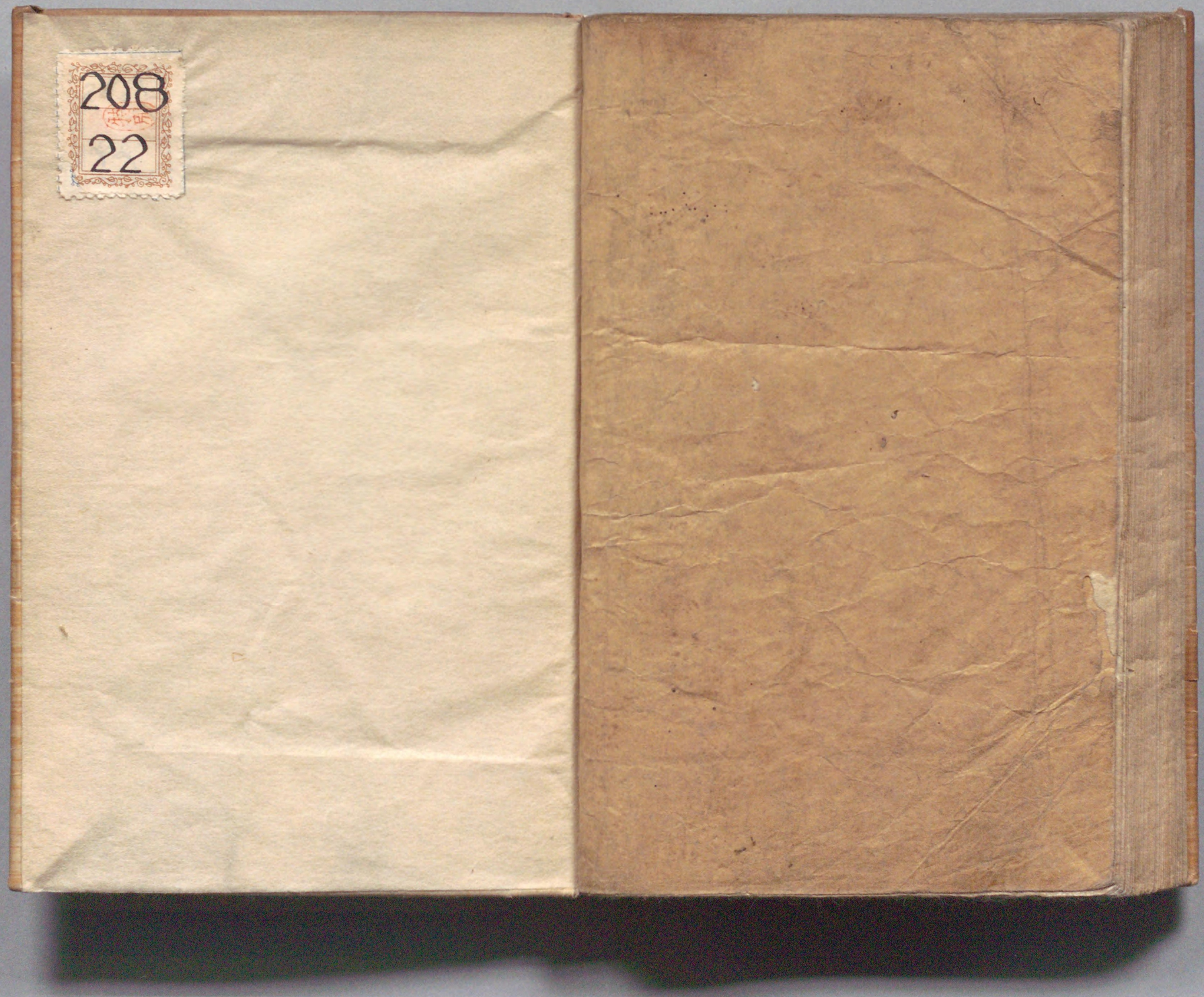

国立国会図書館　和唐珍解 208-22

ガラス使用

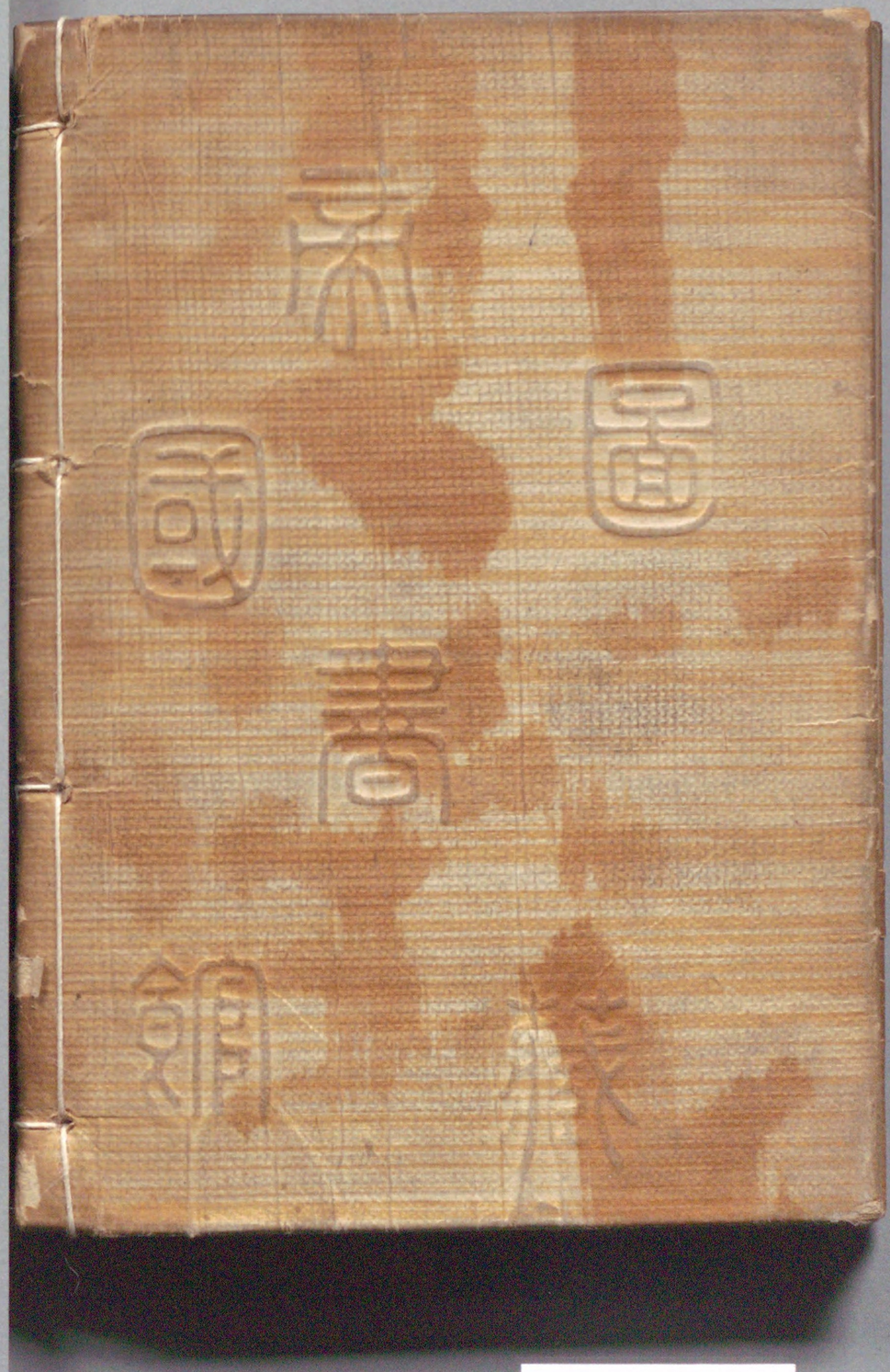

国立国会図書館　和唐珍解 208-22

ガラス使用