

備考

發行銀行名	發行高	前季末迄	當半季間	未償還高	各 未償還高 合計	發(百 行圓 價=格)	利 率	發 行 年 月	据 置 滿 期	償 還 滿 期	利 子 仕 拂 期	備考
		償還高	償還高									
	円	円	円	円	円	円	分厘	年月	年月	年月日	月月	
長野農工銀行(第廿七回)	1,000,000	81,000	40,500	878,500		100	6.0	7. 9	10. 1	22: 1.31	1. 7	
” (第廿八回)	300,000	25,000	12,500	262,500		”	”	7.10	”	”	”	
” (第廿九回)	200,000	0	9,100	190,900		”	”	8. 5	11. 1	23: 1.31	2. 8	
” (第卅回)	100,000	0	4,000	96,000		”	6.3	8. 8	11. 4	23: 1.30	5.11	
” (第卅一回)	200,000	0	0	200,000		”	6.4	8.11	11.10	23: 10.31	”	
” (第卅二回)	200,000	0	0	200,000		”	6.7	9. 2	”	”	”	
” (第卅三回)	250,000	0	0	250,000		”	7.0	9. 6	12. 4	24: 4.29	”	
” (第卅四回)	300,000	0	0	300,000		”	7.5	10. 7	13. 4	25: 4.29	”	
” (第卅五回) *	200,000	0	0	200,000	4,088,100	100	7.0	11. 3	13.10	25: 10	5.11	
宮城縣農工銀行(甲 號)	110,000	57,000	3,000	50,000		”	4.5	44. 7	45. 6	15: 7.15	1. 7	
” (第一回)	300,000	97,200	7,000	195,800		95	6.0	45. 4	4. 1	24: 1.31	2. 8	
” (第二回)	150,000	47,000	3,100	99,900		100	6.5	1.11	”	23: 8.30	”	
” (第三回)	200,000	62,300	5,300	132,400		98	”	2. 3	5. 1	24: 8.31	”	
” (第四回)	100,000	32,600	2,500	64,900		”	”	2. 4	”	24: 7.31	”	
” (第八回)	120,000	0	3,000	117,000		100	6.9	9. 4	11. 5	28: 11.30	6.12	
” (第九回)	100,000	0	2,000	98,000		”	7.5	9. 8	”	23: 5.31	”	
” (第十回)	450,000	0	0	450,000	1,208,000	”	7.7	10.10	12.12	17: 7.31	1. 7	
福島縣農工銀行(第三回)	130,000	90,000	5,000	35,000		”	4.5	44. 7	45. 6	11: 6.30	”	

備考 發行年月及据置滿期ノ欄中普通ノ活字ハ大正ノ年月ニシテ肉太ノ活字ハ明治ノ年月ナリ、\* 印ヲ付セルハ當半季間ノ新發行分ナリ



發行銀行名	發行高	前季末迄	當半季間	各未償還高	各未償還高計	發(百圓=付)格	利率	發行年月	据置満期	償還満期	利子仕拂期	備考
		償還高	償還高									
	円	円	円	円	円	円	分厘	年月	年月	年月日	月月	
願島縣農工銀行(第四回)	500,000	306,000	17,000	177,000		100	6.3	45-10	45-6	15: 6.30	1. 7	
” (第五回)	130,000	75,000	5,000	50,000		”	6.5	45-6	3-6	15: 6.30	2. 8	
” (第六回)	280,000	153,800	9,300	116,900		”	”	6-10	3-1	18: 1.31	”	
” (第七回)	70,000	44,800	2,500	22,700		”	”	1-11	3-1	18: 1.31	”	
” (第八回)	200,000	130,000	10,000	60,000		97	”	2-6	4-1	14: 1.30	”	
” (第十四回)	300,000	60,000	15,000	225,000		100	6.3	6-6	8-6	18: 6.30	1. 7	
” (第十五回)	750,000	160,000	40,000	550,000		”	”	6-8	8-7	18: 8.1	2. 8	
” (第十六回)	400,000	22,000	11,000	367,000		”	6.1	7-10	9-10	27: 6.30	6.12	
” (第十七回)	300,000	8,300	8,300	283,400		”	6.3	8-3	10-5	28: 5.31	”	
” (第十八回)	200,000	0	5,500	194,500		”	6.34	8-11	10-10	28: 10.31	5.11	
” (第十九回)	200,000	0	5,500	194,500		”	6.36	8-12	10-10	28: 10.31	”	
” (第廿回)	400,000	0	0	400,000		”	7.0	9-3	9-12	20: 12.31	1. 7	
” (第廿一回)	220,000	0	0	220,000		”	”	9-3	10-12	20: 12	”	
” (第廿二回)	200,000	0	5,500	194,500		”	6.9	9-4	10-11	28: 11	6.12	
” (第廿三回)	150,000	0	4,100	145,900		”	7.5	9-5	10-11	28: 11	”	
” (第廿四回)	150,000	0	0	150,000		”	7.7	9-11	10-11	21: 5.31	”	
” (第廿五回)	120,000	0	0	120,000	3,506,400	”	7.9	10-2	11-11	21: 12.31	”	
巖手縣農工銀行(第一回)	150,000	90,000	5,000	55,000		”	4.5	44-7	45-6	15: 7.15	1. 7	

備考 發行年月及据置満期ノ欄中普通ノ活字ハ大正ノ年月ニシテ肉太ノ活字ハ明治ノ年月ナリ、\* 印ヲ付セルハ當半季間ノ新發行分ナリ

發行銀行名
巖手縣農工銀行(第二回)
” (第三回)
” (第四回)
” (第五回)
” (第六回)
” (第七回)
” (第八回)
” (第九回)
” (第十回)
” (第十一回)
” (第十二回)
” (第十三回)
青森縣農工銀行(第二回)
” (第三回)
” (第四回)
” (第五回)
” (第七回)
” (第八回)

備考 發行年月及据置満期



備考	發行銀行名	發行高	前季末迄	當半季間	未償還高	各未償還高合計	發(百圓價格付)	利率	發行年月	据置滿期	償還滿期	利子仕拂期	備考
			償還高	償還高									
		円	円	円	円	円	円	分厘	年月	年月	年月日	月月	
7	最手縣農工銀行(第二回)	150,000	78,000	6,000	66,000		100	6.2	45. 1	4. 1	16: 1.31	2. 8	
8	.. (第三回)	70,000	40,000	3,000	27,000		..	..	45. 2	4. 1	..	..	
	.. (第四回)	150,000	72,000	6,000	72,000		..	6.5	1.12	4. 7	16: 7.31	..	
	.. (第五回)	50,000	22,000	2,000	26,000		..	..	2. 3	5. 1	17: 1	..	
	.. (第六回)	70,000	20,000	2,000	48,000		98	..	2.11	5. 7	17: 7.31	..	
7	.. (第七回)	200,000	0	6,000	194,000		100	6.3	7. 8	10. 7	25: 7.31	..	
8	.. (第八回)	100,000	0	3,000	97,000		..	..	8. 4	..	..	..	
12	.. (第九回)	150,000	0	0	150,000		..	6.5	8.12	11. 1	21: 2.28	..	
	.. (第十回)	100,000	0	0	100,000		..	6.9	9. 4	11.11	26: 12.31	6.12	
.11	.. (第十一回)	150,000	0	0	150,000		..	7.8	10.10	12. 7	17: 1	2. 8	
	.. (第十二回) *	100,000	0	0	100,000		..	7.7	11. 1	13. 1	18: 1	..	
.7	.. (第十三回) *	50,000	0	0	50,000	1,135,000	..	7.5	11. 6	..	23: 1	..	
	青森縣農工銀行(第二回)	90,000	57,000	3,000	30,000		..	4.5	44. 7	44.12	14: 2.28	1. 7	
.12	.. (第三回)	150,000	75,000	5,000	70,000		..	6.0	44.11	2.12	17: 12.28	..	
	.. 第四回)	100,000	69,000	3,000	28,000		..	..	45. 4	3.12	18: 12.31	..	
	.. (第五回)	100,000	45,000	3,000	52,000		..	6.5	1. 8	2.12	17: 12.31	..	
	.. (第七回)	150,000	25,000	5,000	120,000		..	..	5. 9	7.12	22: 12.31	..	
.7	.. (第八回)	131,000	20,000	4,000	107,000	407,000	..	..	5.10	..	..	..	

備考 發行年月及据置滿期ノ欄中普通ノ活字ハ大正ノ年月ニシテ肉太ノ活字ハ明治ノ年月ナリ、\* 印ヲ付セルハ當半季間ノ新發行分ナリ



發行銀行名	發行高	前季末迄	當半季間	各 未償還高 合 計	發(百 行圓 價=付 格)	利 率	發 行 年 月	据 置 滿 期	償 還 滿 期	利 子 仕 拂 期	備 考	
		償 還 高	償 還 高									未償還高
	円	円	円	円	円	分厘	年月	年月	年月日	月月		
秋田縣農工銀行(第十二回)	300,000	180,000	10,000	110,000	100	6.5	43.10	1.11	16: 11.30	6.12		
.. (第十三回)	200,000	119,000	7,000	74,000	..	6.0	44. 5	2. 5	17: 5.31	..		
.. (甲 號)	110,000	76,000	4,000	30,000	..	4.5	44. 7	45. 5	15: 5.31	..		
.. (第十四回)	200,000	110,500	6,500	83,000	97	6.0	45. 3	2. 5	17: 5.31	..		
.. (第十五回)	200,000	102,500	6,500	91,000	100	6.5	1.10	3. 5	18: 5.31	..		
.. (第十六回)	100,000	42,000	3,500	54,500	..	..	2. 3	4.11	19: 11.30	..		
.. (第十七回)	100,000	5,000	5,000	90,000	..	6.4	8.12	10.11	20: 11.30	..		
.. (第十八回)	30,000	3,000	3,000	24,000	..	6.7	9. 2	11.11	15: 11.30	..		
.. (第十九回)	50,000	3,000	3,000	44,000	..	6.9	9. 4	10.11	18: 11.30	..		
.. (第廿回)	50,000	0	0	50,000	..	7.7	9.11	11.11	19: 12. 1	..		
.. (第廿一回)	40,000	0	2,000	38,000	..	7.9	10. 2	11. 5	21: 5.31	..		
.. (第廿二回)	60,000	0	0	60,000	100	..	10. 7	12.11	22: 11	..		
.. (第廿三回) *	60,000	0	0	60,000	808,500	..	8.0	11. 5	12. 5	17: 11	..	
岡山縣農工銀行(第一回)	100,000	80,000	5,000	15,000	..	6.5	43. 5	2. 6	12: 6.30	1. 7		
.. (第二回)	300,000	210,000	15,000	75,000	98	5.5	44. 3	3. 6	13: 6.30	..		
.. (第三回)	130,000	85,500	4,500	40,000	100	4.5	44. 7	45. 3	15: 3.31	..		
.. (第四回)	500,000	280,000	20,000	200,000	..	6.0	44. 9	3.10	15: 10.31	5.11		
.. (第五回)	100,000	56,000	4,000	40,000	..	..	..	..	..	..		

備 考 發行年月及据置滿期ノ欄中普通ノ活字ハ大正ノ年月ニシテ肉太活字ハ明治ノ年月ナリ、\* 印ヲ付セルハ當半季間ノ新發行分ナリ

發行銀行名
岡山縣農工銀行(第六回)
.. (第七回)
.. (第八回)
.. (第九回)
.. (第十回)
.. (第十六回)
.. (第十七回)
.. (第十八回)
.. (第十九回)
.. (第廿回)
.. (第廿一回)
.. (第廿二回)
.. (第廿三回)
.. (第廿四回)
.. (第廿五回)
.. (第廿六回)
.. (第廿七回)
.. (第廿八回)

備 考 發行年月及据置滿期



利子仕掛期

月日

6.12

..

..

..

..

..

..

..

..

..

..

..

..

..

..

..

..

..

..

備考

備考	發行銀行名	發行高 円	前季末迄	當半季間	未償還高 円	各 未償還高 合 計 円	發(百 行圓 價=付 格) 円	利 率 分厘	發 行 年 月	据 置 滿 期 年月	償 還 滿 期 年月日	利 子 仕 掛 期 月月	備考
			償 還 高 円	償 還 高 円									
	岡山縣農工銀行(第六回)	500,000	260,000	20,000	220,000		100	6.5	45.3	4.5	16: 5.31	6.12	
	.. (第七回)	200,000	96,000	8,000	96,000		..	6.0	1.10	4.9	16: 9.30	4.10	
	.. (第八回)	500,000	220,000	20,000	260,000		..	6.5	2.3	5.1	17: 1.31	2.8	
	.. (第九回)	100,000	44,000	4,000	52,000		..	..	2.4	..	..	..	
	.. (第十回)	150,000	66,800	5,200	78,000		100	..	2.9	3.7	18: 7.31	..	
	.. (第十六回)	250,000	34,000	5,000	211,000		100	..	5.5	8.4	23: 4.30	5.11	
	.. (第十七回)	100,000	12,000	3,000	85,000		..	..	5.10	8.11	23: 11.30	6.12	
	.. (第十八回)	300,000	20,000	5,000	275,000		..	6.0	6.8	9.3	24: 3.31	4.10	
	.. (第十九回)	300,000	10,000	5,000	285,000		..	..	6.12	9.8	24: 8.31	3.9	
	.. (第廿回)	600,000	10,000	10,000	580,000		..	..	7.5	10.2	25: 2.	..	
	.. (第廿一回)	300,000	20,000	10,000	270,000		..	6.3	8.3	9.11	24: 11.30	6.12	
	.. (第廿二回)	700,000	0	0	700,000		..	..	8.5	11.4	26: 4.30	5.11	
	.. (第廿三回)	200,000	0	0	200,000		..	..	8.10	11.11	26: 11.30	6.12	
	.. (第廿四回)	100,000	0	0	100,000		..	6.9	9.5	13.11	28: 11.30	..	
	.. (第廿五回)	500,000	0	0	500,000		..	7.0	9.6	12.9	27: 9.30	4.10	
	.. (第廿六回)	300,000	0	0	300,000		..	7.5	9.12	12.8	27: 8.31	3.9	
	.. (第廿七回)	600,000	0	0	600,000		..	..	10.6	13.3	28: 3.31	4.10	
	.. (第廿八回)	300,000	0	0	300,000		..	..	10.12	13.8	28: 8	3.9	

備考 發行年月及据置滿期ノ欄中普通ノ活字ハ大正ノ年月ニシテ肉太ノ活字ハ明治ノ年月ナリ、\* 印ヲ付セルハ當半季間ノ新發行分ナリ



發行銀行名	發行高	前季末迄	當季間	未償還高	各未償還高合計	發(百圓=付)行價格	利	發行年月	据置滿期	償還滿期	利子仕拂期	備考
		償還高	償還高									
	円	円	円	円	円	円	分厘	年月	年月	年月日	月月	
岡山縣農工銀行(第廿九回)	400,000	0	0	400,000		100	7.2	13.12	13.8	28: 8.	3.9	
.. (第卅回) *	500,000	0	0	500,000		100	7.5	11.5	14.3	21: 3	3.9	
.. (第卅一回) *	400,000	0	0	400,000	6,782,000	..	..	..	..	..	..	
廣島縣農工銀行(第一回)	300,000	143,500	10,300	146,200		99	5.5	44.6	3.9	15: 9.30	4.10	
.. (第二回)	150,000	95,000	5,000	50,000		100	4.5	44.7	45.5	15: 7.15	6.12	
.. (第三回)	300,000	132,400	10,500	157,100		..	6.0	45.4	4.3	16: 3.31	4.10	
.. (第四回)	200,000	69,500	5,000	125,500		..	..	1.9	..	21: 3.	..	
.. (第五回)	300,000	99,800	8,000	192,200		..	6.5	1.12	4.11	21: 11.30	6.12	
.. (第六回)	300,000	156,000	8,000	136,000		98	..	2.5	..	..	..	
.. (第十回)	300,000	41,300	8,600	250,100		100	..	5.6	8.5	25: 5.31	..	
.. (第十一回)	200,000	25,000	5,000	170,000		..	..	5.8	..	..	..	
.. (第十二回)	100,000	7,600	2,100	90,300		..	6.0	6.6	9.4	25: 3.31	4.10	
.. (第十三回)	200,000	6,400	3,300	190,300		..	..	6.12	9.9	26: 9.30	..	
.. (第十四回)	250,000	0	3,900	246,100		..	..	7.10	10.9	27: 9.30	..	
.. (第十五回)	50,000	0	1,000	49,000		..	..	7.11	..	..	..	
.. (第十六回)	200,000	10,000	5,000	185,000		..	6.3	8.2	9.10	27: 10.31	5.11	
.. (第十七回)	70,000	0	2,000	68,000		..	..	8.9	10.10	25: 10.31	..	
.. (第十八回)	200,000	0	0	200,000		..	6.5	8.11	11.9	28: 9.30	4.10	

備考 發行年月及据置滿期ノ欄中普通ノ活字ハ大正ノ年月ニシテ肉太ノ活字ハ明治ノ年月ナリ、\* 印ヲ付セルハ當季間ノ新發行分ナリ

發行銀行名	發行高	前季末迄	當季間	未償還高	各未償還高合計	發(百圓=付)行價格	利	發行年月	据置滿期	償還滿期	利子仕拂期	備考
	円	円	円	円	円	円	分厘	年月	年月	年月日	月月	
廣島縣農工銀行(第十九回)												
.. (第廿回)												
.. (第廿一回)												
.. (第廿二回)												
.. (第廿三回)												
.. (第廿四回)												
和歌山縣農工銀行(第一回)												
.. (第二回)												
.. (第三回)												
.. (第四回)												
.. (第五回)												
.. (第六回)												
.. (第七回)												
.. (第八回)												
.. (第九回)												
.. (第十回)												
.. (第十一回)												
.. (第十二回)												

備考 發行年月及据置滿期ノ欄中普通ノ活字ハ大正ノ年月ニシテ肉太ノ活字ハ明治ノ年月ナリ、\* 印ヲ付セルハ當季間ノ新發行分ナリ



備考	發行銀行名	發行高	前季末迄	當半季間	未償還高	各未償還高合計	發(百圓價付)	利	發行年月	据置満期	償還満期	利子仕拂期	備考
			償還高	償還高									
		円	円	円	円	円	円	分厘	年月	年月	年月日	月月	
9	廣島縣農工銀行(第十九回)	50,000	0	0	50,000		100	6.5	8.12	11.9	28: 9.30	4.10	
9	” (第廿回)	100,000	0	0	100,000		”	6.4	”	11.10	28: 10.31	5.11	
	” (第廿一回)	300,000	0	0	300,000		”	7.5	10.11	12.5	22: 5	6.12	
10	” (第廿二回)	550,000	0	0	550,000		”	”	10.12	”	”	”	
12	” (第廿三回) *	300,000	0	0	300,000		”	”	11.6	13.5	23: 5	”	
10	” (第廿四回) *	300,000	0	0	300,000	3,855,800	”	”	”	”	”	”	
	和歌山縣農工銀行(第一回)	200,000	75,000	5,000	120,000		98	5.5	44.6	2.12	17: 12.31	1.7	
12	” (第二回)	90,000	57,000	3,000	30,000		100	4.5	44.7	45.5	15: 5	6.12	
	” (第三回)	150,000	91,000	5,000	54,000		”	6.5	1.9	3.5	16: 5.31	”	
	” (第四回)	120,000	70,000	4,000	46,000		”	”	1.11	3.11	16: 11.30	”	
	” (第五回)	100,000	39,000	3,000	58,000		”	7.0	3.1	5.12	20: 12.31	1.7	
10	” (第六回)	100,000	25,000	3,000	72,000		”	”	4.11	6.12	19: 12.31	”	
	” (第七回)	100,000	15,000	3,000	82,000		”	6.5	5.11	7.12	20: 12.31	”	
	” (第八回)	200,000	7,000	7,000	186,000		”	6.0	7.11	9.12	22: 12.31	”	
	” (第九回)	200,000	10,000	5,000	185,000		”	6.3	8.2	9.11	29: 11.30	6.12	
11	” (第十回)	120,000	0	0	120,000		”	6.4	8.11	11.11	26: 11.30	”	
	” (第十一回)	120,000	0	0	120,000		”	6.5	9.1	11.5	26: 5.31	”	
10	” (第十二回)	120,000	0	0	120,000		”	6.7	9.3	12.5	27: 5.31	”	

備考 發行年月及据置満期ノ欄中普通ノ活字ハ大正ノ年月ニシテ肉太ノ活字ハ明治ノ年月ナリ、\* 印ヲ付ルセハ當半季間ノ新發行分ナリ



發行銀行名	發行高	前季末迄	當半季間	未償還高	各未償還高合計	發(百圓)格付	利率	發行年月	据置満期	償還満期	利子仕拂期	備考
		償還高	償還高									
和歌山縣農工銀行 (第十三回)	150,000	0	0	150,000		100	6.9	9. 4	12. 5	27: 5.31	6.12	
” (第十四回)	130,000	0	0	130,000		”	7.5	9. 9	12.10	25: 10.31	5.11	
” (第十五回)	250,000	0	0	250,000		”	”	9.12	12. 4	25: 4.30	”	
” (第十六回)	370,000	0	0	370,000		”	”	10. 4	12. 3	22: 3.31	4.10	
” (第十七回)	200,000	0	0	200,000		”	7.0	10.12	13. 3	23: 3	”	
” (第十八回) *	300,000	0	0	300,000	2,593,000	”	7.3	11. 4	13. 1	26: 1	2. 8	
阿波農工銀行(第一回)	90,000	66,500	3,500	20,000		”	4.5	44. 7	45. 6	15: 6.30	1. 7	
” (第二回)	200,000	70,000	5,000	125,000		”	6.5	1. 9	3.12	18: 12.31	”	
” (第三回)	300,000	96,000	8,000	196,000		”	”	2. 3	4.12	13: 12.31	”	
” (第四回)	200,000	40,000	5,000	155,000		”	7.0	3. 3	6.12	22: 6.30	”	
” (第五回)	400,000	64,000	8,000	328,000		98	”	3.11	”	21: 12.31	”	
” (第六回)	200,000	24,000	4,000	172,000		”	”	4.11	7.12	22: 12.31	”	
” (第七回)	200,000	16,000	4,000	180,000		100	”	5. 5	8. 8	23: 8.31	3. 9	
” (第八回)	100,000	4,000	2,000	94,000		98	6.0	6.11	9.12	25: 12.31	1. 7	
” (第九回)	200,000	0	6,000	194,000		”	”	7. 7	10.10	26: 10	5.11	
” (第十回)	200,000	11,000	5,000	184,000		100	6.3	8. 2	9.10	27: 10.31	”	
” (第十一回)	100,000	0	0	100,000		”	6.5	8. 3	11.12	27: 12.31	1. 7	
” (第十二回)	120,000	0	0	120,000		98	”	8.11	”	”	”	

備考 發行年月及据置満期ノ欄中普通ノ活字ハ大正ノ年月ニシテ肉太ノ活字ハ明治ノ年月ナリ、\*印ヲ付セルハ當半季間ノ新發行分ナリ

發行銀行名
阿波農工銀行(第十三回)
” (第十四回)
” (第十五回)
” (第十六回)
” (第十七回)
” (第十八回)
愛媛縣農工銀行(第一回)
” (第二回)
” (第三回)
” (第四回)
” (第五回)
” (第六回)
” (第七回)
” (第八回)
” (第九回)
” (第十回)
” (第十一回)
” (第十二回)

備考 發行年月及



備考	發行銀行名	發行高	前季末迄	當季間	未償還高	各未償還高合計	發(百圓)行(圓)價(付)格	利率	發行年月	据置満期	償還満期	利子仕拂期	備考
			償還高	償還高									
		円	円	円	円	円	円	分厘	年月	年月	年月日	月日	
	河波農工銀行(第十三回)	300,000	0	0	300,000		100	7.0	9. 3	12. 6	28: 7	1. 7	
	„ (第十四回)	150,000	0	0	150,000		„	„	„	„	„	„	
	„ (第十五回)	150,000	0	0	150,000		„	7.5	9.10	„	21: 6.30	„	
	„ (第十六回) *	200,000	0	0	200,000		„	„	1.11	12.12	20: 12	„	
	„ (第十七回) *	300,000	0	0	300,000	2,968,000	„	„	„	„	„	„	
	愛媛縣農工銀行(第一回)	90,000	60,000	3,000	27,000		„	4.5	44. 7	44.12	15: 12.31	„	
	„ (第二回)	300,000	128,000	10,000	162,000		„	6.5	1.12	4.12	19: 12.31	6.12	
	„ (第三回)	300,000	46,000	7,000	247,000		„	6.2	7. 4	9. 2	20: 2.28	3. 9	
	„ (第四回)	500,000	25,000	12,500	462,500		„	6.3	7.11	9.10	21: 10.31	5.11	
	„ (第五回)	200,000	10,000	5,000	185,000		„	„	8. 3	„	„	„	
	„ (第六回)	140,000	0	0	140,000		„	6.4	8.12	11. 5	28: 12. 1	6.12	
	„ (第七回)	500,000	0	0	500,000		„	7.0	9. 2	11. 2	28: 9. 1	3. 9	
	„ (第八回)	150,000	4,000	4,000	142,000		„	7.5	9. 6	10. 5	29: 6. 1	6.12	
	„ (第九回)	70,000	0	0	70,000		„	7.7	9.12	12. 5	21: 12. 1	„	
	„ (第十回)	60,000	1,500	1,500	57,000		„	7.9	10. 3	10. 5	23: 6. 1	„	
	„ (第十一回)	70,000	0	0	70,000		„	„	10. 8	12. 4	30: 5	5.11	
	„ (第十二回) *	200,000	0	0	200,000		„	7.5	11. 4	12. 3	17: 4	4.10	
	„ (第十三回) *	300,000	0	0	300,000	2,562,500	„	„	11. 6	12. 5	17: 6	6.12	

備考 發行年月及据置満期ノ欄中普通ノ活字ハ大正ノ年月ニシテ内太ノ活字ハ明治ノ年月ナリ、\* 印ナ付セルハ當季間ノ新發行分ナリ



發行銀行名	發行高	前季末迄	當半季間	未償還高	各未償還高合計	發(百圓價=格付)	利	發行年月	据置満期	償還満期	利子仕拂期	備考
		償還高	償還高									
	円	円	円	円	円	円	分厘	年月	年月	年月日	月月	
大分縣農工銀行(第一回)	70,000	29,000	2,000	39,000		100	4.5	44.7	45.6	15: 6.30	1.7	
” (第二回)	300,000	82,500	7,500	210,000		”	6.5	45.5	4.12	21: 12.31	”	
” (第三回)	200,000	92,500	7,000	100,500		”	”	2.4	3.2	18: 2.28	3.9	
” (第七回)	500,000	85,000	17,000	398,000		”	6.3	7.4	8.3	23: 3.31	4.10	
” (第八回)	200,000	35,000	7,000	158,000		”	”	7.5	8.4	23: 4.30	5.11	
” (第九回)	250,000	16,000	8,000	226,000		”	”	8.3	9.11	21: 11.30	6.12	
” (第十回)	300,000	0	10,000	290,000		”	7.0	9.4	10.12	25: 12.31	1.7	
” (第十一回)	200,000	0	6,500	193,500		”	6.9	9.5	10.11	25: 11.30	6.12	
” (第十二回)	250,000	0	0	250,000		”	7.7	10.4	11.2	26: 3.31	3.9	
” (第十三回)	100,000	0	0	100,000		98	”	10.5	11.4	26: 4.30	5.11	
” (第十四回) *	500,000	0	0	500,000	2,465,000	”	7.5	11.4	12.3	27: 3.31	4.10	
肥後農工銀行(第一回)	110,000	76,000	4,000	30,000		100	4.5	44.7	45.5	15: 6.15	6.12	
” (第二回)	500,000	130,000	15,000	355,000		”	6.5	45.5	4.11	10: 12.31	”	
” (第三回)	300,000	56,000	7,000	237,000		”	”	1.12	6.11	21: 12.31	”	
” (第四回)	300,000	0	0	300,000	922,000	”	6.9	9.4	13.11	23: 12.31	”	
宮崎農工銀行(第一回)	70,000	45,000	2,500	22,500		”	4.5	44.7	45.6	15: 6.30	1.7	
” (第二回)	300,000	134,000	7,000	159,000		”	6.5	44.12	3.12	23: 12.31	”	
” (第三回)	300,000	160,000	10,000	130,000		”	”	45.6	4.6	13: 6.30	”	

備考 發行年月及据置満期ノ欄中普通ノ活字ハ大正ノ年月ニシテ肉太ノ活字ハ明治ノ年月ナリ、\* 印ヲ付セルハ當半季間ノ新發行分ナリ

發行銀行名

宮崎農工銀行(第四回)  
 ” (第五回)  
 鹿兒島縣農工銀行(第三回)  
 ” (第四回)  
 ” (第五回)  
 ” (第六回)  
 ” (第八回)

備考 發行年月及据



備考

發行銀行名	發行高	前季末迄	當半季間	未償還高	各 未償還高 合計	發(百 行圓 價=付 格)	利 率	發 行 年 月	据 置 滿 期	償 還 滿 期	利 子 仕 拂 期	備考
		償還高	償還高									
	円	円	円	円	円	円	厘	年月	年月	年月日	月月	
宮崎農工銀行(第四回)	200,000	104,500	6,500	89,000		100	6.5	2.4	4.5	19.5.31	6.12	
” (第五回)	80,000	0	0	80,000	480,500	”	6.4	8.12	11.11	27.11.30	”	
鹿兒島縣農工銀行(第三回)	110,000	72,000	4,000	34,000		100	4.5	44.7	45.6	15.6.30	1.7	
” (第四回)	300,000	120,000	10,000	170,000		”	6.5	45.3	5.12	20.12.31	”	
” (第五回)	400,000	140,000	13,000	247,000		”	”	1.7	6.5	21.5.31	6.12	
” (第六回)	100,000	45,000	3,000	52,000		”	”	1.9	3.5	18.5.31	”	
” (第八回)	600,000	0	0	600,000	1,103,000	”	8.0	10.2	12.11	22.11	”	

備考 發行年月及据置滿期ノ欄中普通ノ活字ハ大正ノ年月ニシテ肉太ノ活字ハ明治ノ年月ナリ、\* 印ヲ付セルハ當半季間ノ新發行分ナリ



發行會社名	發行高	前季末迄 償還高	當半季間 償還高	未償還高	各 未償還高 合計	發(百 行圓 價=格 付)	利 率	發 行 年 月	据 置 滿 期	償 還 滿 期	利 子 仕 拂 期	備 考
會社社債	円	円	円	円	円	円	分厘	年月	年月	年月日	月月	
<b>會社社債</b>	<b>802,994,150</b>	<b>45,744,705</b>	<b>18,774,808</b>	<b>738,474,637</b>								
<b>鐵道及軌道</b>	<b>211,678,000</b>	<b>1,486,700</b>	<b>10,900</b>	<b>210,180,400</b>								
伊那電氣鐵道株式會社(第一回)	5,000,000	0	0	5,000,000	5,000,000	97 $\frac{1}{2}$	7.5	10.12	11.12	15.12	6.12	物上擔保附(軌道鐵道及工場抵當)
伊勢電氣鐵道株式會社(第一回)	1,000,000	0	0	1,000,000	1,000,000	97 $\frac{1}{2}$	9.0	10.3	11.3	13.3	"	
播州鐵道株式會社(第二回)	300,000	0	0	300,000	300,000	100	7.0	7.8	9.8	17.8.10	"	
阪神急行電鐵株式會社(第一回)	2,000,000	0	0	2,000,000		"	6.0	43.7	4.6	14.6.30	4.10	
" (第二回)	10,000,000	0	0	10,000,000	12,000,000	97	7.0	10.9	11.10	16.10	"	
博多灣鐵道汽船株式會社(第一回)	1,500,000	0	0	1,500,000		96	8.0	9.10	10.10	12.10	"	
" (第二回)	1,000,000	0	0	1,000,000	2,500,000	97 $\frac{1}{2}$	7.5	10.11	11.11	15.11	5.11	
東武鐵道株式會社(第四回)	1,000,000	100,000	0	900,000	900,000	98 $\frac{1}{2}$	6.0	6.9	8.9	15.9.24	6.12	
朝鮮中央鐵道株式會社(第一回)	3,500,000	0	0	3,500,000	3,500,000	96	8.0	9.12	10.12	12.12	"	物上擔保附(鐵道抵當)
岡山電氣軌道株式會社(第一回)	200,000	0	10,000	190,000	190,000	100	7.0	7.5	10.4	17.4.30	3.9	
大阪電氣軌道株式會社(第三回)	3,000,000	0	0	3,000,000	3,000,000	"	6.5	4.12	5.9	15.9.30	"	物上擔保附(軌道抵當)
四日市鐵道株式會社(第一回) *	150,000	0	0	150,000	150,000	"	8.0	11.4	-	11.4.1	6.12	
登別溫泉軌道株式會社(第一回)	18,000	7,200	900	9,900	9,900	"	8.5	5.5	7.5	17.7.11	"	
野上輕便鐵道株式會社(第一回)	40,000	16,000	0	24,000	24,000	"	8.0	5.9	8.10	13.10.31	"	物上擔保附(輕便鐵道抵當)
京成電氣軌道株式會社(第二回)	950,000	180,000	0	770,000		"	"	5.1	9.12	15.12.28	"	" (軌道及工場抵當)
" (第三回)	2,500,000	0	0	2,500,000	3,270,000	98 $\frac{1}{2}$	7.5	10.11	11.12	16.11	5.11	" (軌道抵當)

備考 發行年月及据置滿期ノ欄中普通ノ活字ハ大正ノ年月ニシテ肉太ノ活字ハ明治ノ年月ナリ、\* 印ヲ付セルハ當半季間ノ新發行分ナリ

發行會社名

- 京津電氣軌道株式會社(第一回)
- 京濱電氣鐵道株式會社(第一回)
- 九州電氣鐵道株式會社(第二回)
- 南滿州鐵道株式會社(第五回)
- " (第六回)
- " (第七回)
- " (第八回)
- " (第九回)
- " (第十回)
- " (第十一回)
- " (第十二回)
- " (第十三回)
- " (第十四回)
- " (第十五回)
- 湊鐵道株式會社(第一回)

海運及造船

- 東洋汽船株式會社(第五回)
- " (第六回)

備考 發行年月及据置滿期ノ欄



備考  
 物上擔保附(軌道鐵道及工場抵當)  
 物上擔保附(鐵道抵當)  
 物上擔保附(軌道抵當)  
 物上擔保附(輕便鐵道抵當)  
 (軌道及工場抵當)  
 (軌道抵當)

發行會社名	發行高	前季末迄 償還高	當半季間 償還高	未償還高	各 未償還高 合計	發(百圓 行圓 價二付) 格)	利 率	發 行 年 月	据 置 滿 期	償 還 滿 期	利 子 仕 拂 期	備 考
	円	円	円	円	円	円	分厘	年月	年月	年月日	月月	
京津電氣軌道株式會社(第一回)	700,000	450,000	0	250,000	250,000	100	7.0	4.11	7.11	12: 11. 7	6.12	物上擔保附(軌道及工場抵當)
京津電氣鐵道株式會社(第一回)	1,800,000	0	0	1,800,000	1,800,000	97	6.0	44. 6	3. 6	13: 6. 1	5.11	.. (軌道抵當)
九州電氣鐵道株式會社(第二回)	2,000,000	733,500	0	1,266,500	1,266,500	99½	7.0	4.10	6.10	11: 10.15	4.10	
青滿州鐵道株式會社(第五回)	5,700,000	0	0	5,700,000		100	6.0	6. 8	11. 8	21: 8. 1	3. 9	
.. (第六回)	4,500,000	0	0	4,500,000		91½	5.0	6.10	16.10	35: 10.21	4.10	
.. (第七回)	9,800,000	0	0	9,800,000		96½	6.0	7. 5	12. 5	22: 5.11	3. 9	
.. (第八回)	20,000,000	0	0	20,000,000		93½	..	8. 7	13. 7	23: 7.20	6.12	
.. (第九回)	30,000,000	0	0	30,000,000		97½	..	8.12	9.12	11: 12. 1	..	
.. (第十回)	10,000,000	0	0	10,000,000		97	..	9. 3	10. 2	12: 8	..	
.. (第十一回)	15,000,000	0	0	15,000,000		95	7.0	9. 8	10. 8	12: 8.21	2. 8	
.. (第十二回)	10,000,000	0	0	10,000,000		..	..	9. 9	10. 9	12: 9. 1	3. 9	
.. (第十三回)	15,000,000	0	0	15,000,000		..	..	9.11	10.11	13: 11.10	6.12	
.. (第十四回)	25,000,000	0	0	25,000,000		96	..	10. 2	11. 2	15: 2	2. 8	
.. (第十五回)	30,000,000	0	0	30,000,000	175,000,000	97	..	10. 7	11. 8	17: 8	..	
廣鐵道株式會社(第一回)	20,000	0	0	20,000	20,000	100	..	5. 9	8. 7	13: 7.31	1. 7	
<b>海運及造船</b>	<b>84,500,000</b>	<b>8,200,000</b>	<b>3,300,000</b>	<b>73,000,000</b>								
東洋汽船株式會社(第五回)	4,000,000	1,500,000	0	2,500,000		100	6.8	5.10	7.10	11. 10.15	6.12	物上擔保附(船舶抵當)
.. (第六回)	5,000,000	0	0	5,000,000		100	8.0	9. 4	11. 4	14. 4.24	..	..

備考 發行年月及据置滿期ノ欄中普通ノ活字ハ大正ノ年月ニシテ肉太ノ活字ハ明治ノ年月ナリ、\* 印ヲ付セルハ當半季間ノ新發行分ナリ



發行會社名	發行高	前季末迄 償還高	當半季間 償還高	未償還高	各 未償還高 合計	發(百 行圓 價=付 格)	利 率	發 行 年 月	据 置 滿 期	償 還 滿 期	利 子 仕 拂 期	備 考
	円	円	円	円	円	円	分厘	年月	年月	年月日	月月	
東洋汽船株式會社(第七回)	5,000,000	0	0	5,000,000		100	8.0	9.11	11.11	11: 11.24	6.12	物上擔保附(船舶抵當)
“ (第八回)	7,000,000	0	0	7,000,000		96.5	“	10. 6	12. 5	15: 5	“	“
“ (第九回)	3,000,000	0	0	3,000,000	22,500,000	98	“	10.10	11.10	13: 10.11	“	“
株式會社石川島造船所(第一回)	3,000,000	0	0	3,000,000	3,000,000	“	“	10. 4	12. 4	15: 4	4.11	“
株式會社大阪鐵工所(第二回)	1,500,000	0	0	1,500,000	1,500,000	100	6.5	5. 9	7. 9	15: 9.15	6.12	“
株式會社川崎造船所(第六回)	3,000,000	1,650,000	1,350,000	0		95	7.0	4. 3	5. 2	11: 2.28	5.11	“
“ (第七回)	3,000,000	1,200,000	300,000	1,500,000		97	“	4. 9	6. 9	12: 9.11	“	“
“ (第八回)	3,000,000	1,350,000	150,000	1,500,000	3,000,000	100	“	5. 4	6. 3	12: 3.31	4.10	“
橫濱船渠株式會社(第一回)	5,000,000	0	250,000	4,750,000	4,750,000	“	6.3	8. 9	10. 8	20: 8.31	3. 9	“
國際汽船株式會社(第一回)	26,500,000	2,500,000	1,250,000	22,750,000	22,750,000	“	7.0	“	9. 9	18: 9.21	6.12	物上擔保附(船舶抵當)
阿波國共同汽船株式會社(第三回)	500,000	0	0	500,000	500,000	“	“	7.11	9.11	12: 11.30	3. 9	“
岸本汽船株式會社(第一回)	5,000,000	0	0	5,000,000	5,000,000	100	3.0	10.12	11.11	20: 12		“
三菱造船株式會社(第一回)	10,000,000	0	0	10,000,000	10,000,000	“	6.0	7. 3	12. 4	17: 4.30	4.10	“
<b>鑛業及冶金</b>	<b>51,610,000</b>	<b>3,970,000</b>	<b>0</b>	<b>47,640,000</b>								
日本鋼管株式會社(第一回)	5,000,000	0	0	5,000,000		100	6.5	7. 6	10. 6	15: 6.15	4.10	物上擔保附(工場抵當)
“ (第二回)	2,000,000	1,120,000	0	880,000	5,880,000	“	8.0	9. 3	10. 2	12: 8.31	6.12	“
株式會社日本製鋼所(第一回)	10,000,000	2,100,000	0	7,900,000		95	5.0	43-11	4.11	19: 11.10	“	物上擔保附(工場抵當)
“ (第二回)	5,000,000	0	0	5,000,000		97	8.0	9. 7	—	12: 7.15	1. 7	“

備考 發行年月及季置滿期ノ欄中普通ノ活字ハ大正ノ年月ニシテ肉太ノ活字ハ明治ノ年月ナリ、\* 印ヲ付セルハ當半季間ノ新發行分ナリ

發行會社名

株式會社日本製鋼所(第三回)  
 北海道炭礦汽船株式會社(第一回)  
 “ (第二回)  
 “ (第三回)  
 沖見初炭坑株式會社(第一回)  
 沖繩炭鐵株式會社(第一回)  
 帝國炭業株式會社(第一回)  
 極東鐵業株式會社(第一回)  
 帝國石油株式會社(第一回)  
 明治石油株式會社(第一回)

電燈及電力

猪苗代水力電氣株式會社(第一回)  
 “ (第二回)  
 揖斐川電氣株式會社(第一回)  
 新潟水力電氣株式會社(第一回)  
 日本電力株式會社(第一回)  
 北海道電燈株式會社(第一回)  
 德島水力電氣株式會社(第一回)

備考 發行年月及据置滿



備考	發行會社名	發行高	前季末迄	當季間	未償還高	各未償還高合計	發(百行圓價=格付)	利	發	据	償	利	備考
			償還高	償還高									
		円	円	円	円	円	円	分厘	年月	年月	年月日	月月	
物上擔保附(船舶抵當)	株式會社日本製鋼所(第三回)	(£600,000) 5,000,000	0	0	(£600,000) 5,000,000	17,900,000	97	8.0	9.12	—	12: 12: 1	6.12	
	北海道炭礦汽船株式會社(第一回)	6,000,000	0	0	6,000,000		96½	6.0	5.10	—	15: 10	6.12	
	” (第二回)	6,000,000	0	0	6,000,000		97½	7.0	10.10	11.10	17: 10	”	
	” (第三回)	* 4,000,000	0	0	4,000,000	16,000,000	”	7.5	11. 5	12. 4	11: 5	”	
	沖見初炭坑株式會社(第一回)	* 1,500,000	0	0	1,500,000	1,500,000	100	9.0	11. 4	13. 4	17: 4	”	
	沖繩炭鐵株式會社(第一回)	* 50,000	0	0	50,000	50,000	”	10.0	11. 1	11.12	16: 12	”	
	帝國炭業株式會社(第一回)	3,000,000	750,000	0	2,250,000	2,250,000	98	7.0	8. 8	9. 8	13: 8. 9	3. 9	舊福岡鐵業社債 物上擔保附(鐵業抵當)
	極東鐵業株式會社(第一回)	500,000	0	0	500,000	500,000	95	10.0	9.12	12.12	15: 12	6.12	
	帝國石油株式會社(第一回)	* 3,500,000	0	0	3,500,000	3,500,000	100	8.0	11. 5	13. 4	16: 4.30	3. 9	
	明治石油株式會社(第一回)	60,000	0	0	60,000	60,000	”	6.0	8. 6	11. 5	17: 5.31	6.12	
<b>電燈及電力</b>		<b>167,433,000</b>	<b>7,068,000</b>	<b>6,235,000</b>	<b>154,130,000</b>								
物上擔保附(工場抵當)	猪苗代水力電氣株式會社(第一回)	4,000,000	1,000,000	1,000,000	2,000,000		100	6.0	6. 5	8. 5	13: 2.28	3. 9	
	” (第二回)	2,000,000	0	200,000	1,800,000	3,800,000	”	6.5	7. 4	10. 5	15: 5.31	6.12	
物上擔保附(工場抵當)	揖斐川電氣株式會社(第一回)	5,000,000	0	0	5,000,000	5,000,000	98	8.0	10. 3	12. 3	15: 3	3. 9	物上擔保附(工場抵當)
	新潟水力電氣株式會社(第一回)	500,000	75,000	25,000	400,000	400,000	97	6.0	6.11	9.10	13: 5.31	6.12	
物上擔保附(工場抵當)	日本電力株式會社(第一回)	5,000,000	0	0	5,000,000	5,000,000	”	8.0	9.11	10.11	12: 11.23	”	
	北海道電燈株式會社(第一回)	5,000,000	0	0	5,000,000	5,000,000	98	”	10. 7	12. 6	15: 6.30	5.11	物上擔保附(工場抵當) 舊富士電氣社債
	德島水力電氣株式會社(第一回)	1,000,000	0	0	1,000,000	1,000,000	97	9.0	10. 3	11. 2	13: 2	6.12	

備考 發行年月及据置滿期ノ欄中普通ノ活字ハ大正ノ年月ニシテ肉太ノ活字ハ明治ノ年月ナリ、\* 印ノ付セルハ當季間ノ新發行分ナリ



發行會社名	發行高	前季末迄	當半季間	未償還高	各未償還高合計	發(百行圓價=付)格	利	發	据	償	利	備	考
		償還高	償還高										
	円	円	円	円	円	円	分厘	年月	年月	年月日	月月		
東京電燈株式會社(第一回)	5,000,000	4,500,000	500,000	0		96	7.0	4.4	6.4	11: 1.11	6.12		
” (第二回)	3,000,000	0	0	3,000,000		97	8.0	9.11	10.11	12: 11.21	3.9	舊橫濱電氣社債	
”	500,000	0	0	500,000	3,500,000	98	7.0	8.12	12.11	22: 11.30	6.12	舊高崎水力電氣社債	
東信電氣株式會社(第一回)	1,500,000	0	0	1,500,000	1,500,000	97	8.0	9.9	10.9	12: 9.11	3.9	物上擔保附(工場抵當)	
帝國電燈株式會社(第一回)	3,000,000	0	0	3,000,000		98	”	10.8	12.9	15: 9	6.12	”	
” (第二回)	2,000,000	0	0	2,000,000	5,000,000	100	”	10.12	12.11	15: 11	3.9	”	
東邦電力株式會社	* 5,000,000	0	0	5,000,000		”	7.0	8.9	11.8	16: 8.31	”	舊名古屋電燈社債	
”	480,000	0	0	480,000		80	9.0	9.10	—	12: 10.1	4.10	”	
”	100,000	0	0	100,000		”	8.0	9.12	—	12: 11.30	6.12	舊知多電氣社債	
”	3,000,000	400,000	0	2,600,000		98	6.0	5.12	8.12	15: 12	”	舊九州電燈鐵道社債	
”	2,000,000	100,000	0	1,900,000		”	”	6.9	9.9	16: 9.10	”	”	
”	* 10,000,000	0	0	10,000,000	20,080,000	97½	7.5	11.4	13.5	15: 5	4.10	”	
中外電氣株式會社(第一回)	50,000	18,500	0	31,500		100	6.0	43.11	4.11	11: 10.30	”	舊岩國電氣社債	
” (第二回)	53,000	24,500	0	28,500	60,000	”	7.0	3.12	8.2	17: 2.20	5.11	”	
中國水力電氣株式會社(第一回)	1,000,000	0	0	1,000,000	1,000,000	”	”	7.11	10.11	17: 11.1	3.9	舊備作電氣社債	
大阪電燈株式會社(第一回)	5,000,000	0	0	5,000,000	5,000,000	”	6.5	7.8	9.8	11: 8.11	6.12	”	
岡山電燈株式會社(第一回)	150,000	0	0	150,000	150,000	”	”	6.9	”	16: 8.31	”	”	
臺灣電力株式會社(第一回)	5,000,000	0	0	5,000,000		97	7.5	10.5	12.5	15: 5	”	”	

備考 發行年月及据置満期ノ欄中普通ノ活字ハ大正ノ年月ニシテ肉太ノ活字ハ明治ノ年月ナリ、\* 印ヲ付セルハ當半季間ノ新發行分ナリ

發行會社名

臺灣電力株式會社(第二回)
大正水力電氣株式會社(第一回)
大同電力株式會社(第一回)
” (第二回)
宇治川電氣株式會社(第一回)
” (第五回)
” (第六回)
” (第七回)
” (第八回)
” (第九回)
群馬電力株式會社(第一回)
福島電燈株式會社(第一回)
富士水電株式會社(第二回)
” (第三回)
” (第四回)
郡山電氣株式會社(第一回)
會津電力株式會社(第一回)
” (第二回)

備考 發行年月及据置



備考

發行會社名	發行高	前季末迄		未償還高	各未償還高合計	發行圓價格	利率	發行年月	据置満期	償還満期	利子仕拂期	備考
		償還高	償還高									
	円	円	円	円	円	円	分厘	年月	年月	年月日	年月日	
臺灣電力株式會社(第二回)	10,000,000	0	0	10,000,000	15,000,000	97½	7.5	10. 7	12. 7	15: 7	6.12	
大正水力電氣株式會社(第一回)	3,000,000	0	0	3,000,000	3,000,000	98	..	10.10	13. 9	15: 9		
大同電力株式會社(第一回)	10,000,000	0	0	10,000,000		96½	7.0	10. 5	12. 4	13: 11	5.11	
” (第二回) *	10,000,000	0	0	10,000,000	20,000,000	9½	7.0	11. 6	13. 5	11: 12	6.12	
宇治川電氣株式會社(第一回)	3,000,000	0	3,000,000	0		98	6.5	45. 6	4. 5	11: 5. 1	..	
” (第五回)	2,000,000	0	0	2,000,000		98½	6.0	5.10	7.10	15: 10.19	..	
” (第六回)	1,500,000	0	0	1,500,000		100	..	6. 5	8. 5	16: 5.20	..	
” (第七回)	5,000,000	0	0	5,000,000		..	6.5	7. 4	9. 3	17: 3.31	..	
” (第八回)	5,000,000	0	0	5,000,000		97½	7.0	10. 4	11. 4	11: 4	..	
” (第九回) *	7,000,000	0	0	7,000,000	20,500,000	98	7.5	11. 2	13. 3	15: 4. 1	6.12	
群馬電力株式會社(第一回) *	3,000,000	0	0	3,000,000	3,000,000	..	8.0	11. 4	13. 4	16: 4.11	3. 9	
福島電燈株式會社(第一回)	3,500,000	0	0	3,500,000	3,500,000	97	..	10. 3	11. 2	13: 2	6.12	物上擔保附(工場抵當)
富士水電株式會社(第二回)	3,200,000	0	0	3,200,000		100	7.0	7.12	10.12	15: 2. 5	..	..
” (第三回)	5,000,000	0	0	5,000,000		..	8.0	10. 4	11. 4	11: 4	..	
” (第四回) *	3,000,000	0	0	3,000,000	11,200,000	98	8.0	11. 5	12. 4	15: 4	6.12	
郡山電氣株式會社(第一回)	3,500,000	0	0	3,500,000	3,500,000	..	..	10. 2	12. 2	15: 2	5.11	物上擔保附(工場抵當)
會津電力株式會社(第一回)	150,000	60,000	5,000	85,000		100	7.35	5. 7	7. 5	14: 5.31	..	
” (第二回)	550,000	0	0	550,000	635,000	97	8.0	10. 4	11. 4	13: 4	6.12	物上擔保附(工場抵當)

備考 發行年月及据置満期ノ欄中普通ノ活字ハ大正ノ年月ニシテ肉太ノ活字ハ明治ノ年月ナリ、\* 印ヲ付セルハ當半季間ノ新發行分ナリ



發行會社名	發行高	前季末迄	當季季間	未償還高	各 未償還高 合 計	發(百 行圓 價 = 格 付)	利 率	發 行 年 月	据 置 滿 期	償 還 滿 期	利 子 仕 拂 期	備 考
		償 還 高	償 還 高									
	円	円	円	円	円	円	分厘	年月	年月	年月日	月月	
札幌水力電氣株式會社(第四回)	100,000	40,000	5,000	115,000		100	6.5	6.10	-	16: 11.30	5.11	
“ (第五回)	250,000	0	0	250,000		“	7.0	7.6	-	11: 11.30	“	
“ (第六回)	290,000	0	0	290,000	655,000	“	“	7.11	-	11: 11.30	“	
鬼怒川水力電氣株式會社(第二回)	6,000,000	300,000	0	5,700,000		“	“	5.11	8.11	15: 11.10	6.12	物上擔保附(工場抵當)
“ (第三回)	3,500,000	0	0	3,500,000	9,200,000	“	“	7.9	10.9	17: 9.1	“	“
京都電燈株式會社(第五回)	500,000	0	0	500,000		97½	6.0	43.2	4.1	11: 1.31	“	
“ (第六回)	500,000	200,000	0	300,000	800,000	93	“	1.12	6.12	16: 12.8	“	
九州水力電氣株式會社(第二回)	6,000,000	0	1,200,000	4,800,000	4,800,000	100	7.0	5.5	10.4	15: 4.30	“	物上擔保附(工場抵當)
信濃電氣株式會社(第一回)	1,000,000	200,000	200,000	600,000		“	6.5	7.5	9.4	11: 4.30	4.10	“ ( “ )
“ (第二回)	1,000,000	150,000	0	850,000		“	7.0	8.4	10.4	15: 4.15	6.12	“ ( “ )
“ (第三回)	500,000	0	100,000	400,000	1,850,000	“	“	8.8	10.8	15: 8.14	“	“ ( “ )
<b>紡績及織物</b>	<b>27,930,000</b>	<b>6,185,000</b>	<b>1,235,000</b>	<b>20,570,000</b>								
和泉紡績株式會社(第一回)	600,000	480,000	0	120,000	120,000	100	7.0	5.6	7.6	15: 6.9	6.12	物上擔保附(工場抵當)
日本毛織株式會社(第一回)	5,000,000	3,000,000	0	2,000,000	2,000,000	“	“	7.12	8.11	11: 11.30	“	
日本麻糸株式會社(第一回)	1,000,000	0	0	1,000,000	1,000,000	99	“	8.12	11.12	16: 12.31	“	
日本製麻株式會社(第一回)	5,000,000	0	0	5,000,000	5,000,000	97	8.0	9.12	10.12	12: 12.9	“	物上擔保附(工場抵當)
日本絹織株式會社(第一回)	1,000,000	0	0	1,000,000	1,000,000	97½	“	10.8	11.7	13: 6	3.9	“
西陣織物株式會社(第一回)	350,000	80,000	20,000	250,000		100	“	8.7	9.6	19: 6.30	6.12	“

備 考 發行年月及据置滿期ノ欄中普通ノ活字ハ大正ノ年月ニシテ肉太ノ活字ハ明治ノ年月ナリ、\* 印ナ付セルハ當季季間ノ新發行分ナリ

發行會社名
西陣織物株式會社(第二)
株式會社富山縣(第一)
織物模範工場(第一)
“ (第二)
東洋紡績株式會社(第一)
近江絹糸紡績株式會社(第一)
“ (第二)
朝鮮紡績株式會社(第一)
鐘淵紡績株式會社(第三)
倉敷紡績株式會社(第三)
福島紡績株式會社(第二)
富士瓦斯紡績株式會社(第二)
帝國捻糸織物株式會社(第一)
帝國人造絹絲株式會社(第一)
泉州織物株式會社(第一)
“ (第二)
<b>製糖及釀造</b>
東洋製糖株式會社(第一)
“ (第二)

備 考 發行年月及据



備考	發行會社名	發行高	前季末迄	當半季間	未償還高	各未償還高合計	發(百圓)行(圓)價(付)格	利率	發行年月	据置滿期	償還滿期	利子仕拂期	備考
			償還高	償還高									
	西陣織物株式會社(第二回)	250,000	0	0	250,000	500,000	100	10.0	11.3	12.9	17.9	3.9	
	株式會社富山縣織物模範工場(第一回)	100,000	35,000	0	65,000		98	7.0	6.11	7.10	15.10.31	4.10	
	“(第二回)	200,000	0	0	200,000	265,000	100	9.0	10.12	11.9	15.9	..	
上擔保附(工場抵當)	東洋紡織株式會社(第一回)	100,000	0	0	100,000	100,000	..	10.0	11.4	12.4	11.4.21	6.12	
”	近江絹糸紡績株式會社(第一回)	100,000	0	0	100,000		..	11.0	9.9	—	11.9.11	..	
	“(第二回)	50,000	0	0	50,000	150,000	..	10.0	10.12	—	12.12.1	..	
	朝鮮紡織株式會社(第一回)	2,000,000	0	0	2,000,000	2,000,000	96	8.0	10.2	11.2	11.2	..	物上擔保附(工場抵當)
上擔保附(工場抵當)	瀨淵紡績株式會社(第三回)	3,000,000	750,000	250,000	2,000,000	2,000,000	100	6.0	6.5	9.4	15.4.30	5.11	舊絹絲紡績社債
”(“)	會敷紡績株式會社(第三回)	2,000,000	150,000	150,000	1,700,000	1,700,000	98	6.5	..	11.6	11.6.1	6.12	
”(“)	福島紡績株式會社(第二回)	2,000,000	1,000,000	200,000	800,000	800,000	100	..	6.9	9.9	15.9.9	..	
”(“)	富士瓦斯紡績株式會社(第二回)	3,000,000	600,000	600,000	1,800,000	1,800,000	..	6.0	6.6	9.5	11.5.31	..	
	帝國捻糸織物株式會社(第一回)	240,000	90,000	15,000	135,000	135,000	..	..	5.11	7.10	15.10.31	5.11	
上擔保附(工場抵當)	帝國人造絹絲株式會社(第一回)	1,000,000	0	0	1,000,000	1,000,000	..	9.0	11.5	21.5	25.5	..	
	泉州織物株式會社(第一回)	600,000	0	0	600,000		..	7.5	8.11	10.10	13.10.31	..	
	“(第二回)	400,000	0	0	400,000	1,000,000	98	9.0	10.3	11.3	13.3.15	3.9	
上擔保附(工場抵當)	<b>製糖及釀造</b>	<b>25,860,000</b>	<b>3,200,000</b>	<b>200,000</b>	<b>22,460,000</b>								
”	東洋製糖株式會社(第一回)	2,500,000	2,000,000	0	500,000		98½	7.0	4.1	5.9	11.10.1	4.10	物上擔保附(工場抵當)
	“(第二回)	5,000,000	0	0	5,000,000	5,500,000	..	..	7.8	10.8	15.8.1	6.12	

備考 發行年月及据置滿期ノ欄中普通ノ活字ハ大正ノ年月ニシテ内太ノ活字ハ明治ノ年月ナリ、\* 印ナ付セルハ當半季間ノ新發行分ナリ



發行會社名	發行高	前季末迄	當半季間	未償還高	各 未償還高 合計	發(百 行圓 價=格) 付)	利 率	發 行 年 月	据 置 滿 期	償 還 滿 期	利 子 仕 拂 期	備 考
		償 還 高	償 還 高									
	円	円	円	円	円	円	分厘	年月	年月	年月日	月月	
臺灣製糖株式會社(第一回)	5,000,000	1,000,000	0	4,000,000	4,000,000	100	6.5	7. 2	10. 2	15: 2.15	6.12	
鹽水港製糖株式會社(第二回)	5,000,000	0	0	5,000,000	5,000,000	98	7.0	10.10	12.10	17: 10	4.10	
帝國製糖株式會社(第一回)	5,000,000	0	0	5,000,000		97	8.0	9.10	10.10	12: 10.25	1. 7	
„ (第二回)	1,000,000	0	0	1,000,000	6,000,000	„	„	9.11	10.11	12: 11.25	„	
日本ブドウ酒株式會社(第一回)	360,000	0	0	360,000	360,000	100	9.0	6. 4	8. 4	13: 4.20	5.11	舊帝國シヤンペン社債
麒麟麥酒株式會社(第一回)	2,000,000	200,000	200,000	1,600,000	1,600,000	„	7.0	8.12	10.11	13: 11.30	6.12	
<b>製 紙</b>	<b>35,000,000</b>	<b>3,850,000</b>	<b>375,000</b>	<b>30,775,000</b>								
王子製紙株式會社(第一回)	3,000,000	2,500,000	0	500,000		100	7.0	4.10	5.12	11: 12. 1	6.12	物上擔保附(工場抵當)
„ (第二回)	2,500,000	900,000	300,000	1,300,000		„	6.5	5. 7	8. 6	13: 6	„	
„ (第三回)	5,000,000	0	0	5,000,000	6,800,000	„	7.0	8.11	11.11	16: 11	„	
富士製紙株式會社(尔 號)	1,500,000	450,000	75,000	975,000		„	7.5	5. 1	8. 1	11: 11.30	„	
„ (ほ 號)	4,000,000	0	0	4,000,000		„	6.5	7. 3	12. 3	13: 3.20	„	
„ (ぬ 號)	3,000,000	0	0	3,000,000		99	7.0	8. 5	11. 4	16: 4.30	5.11	
„ (空 號)	1,000,000	0	0	1,000,000		99½	„	„	11. 5	16: 5. 1	„	
„ (ち 號)	5,000,000	0	0	5,000,000		97	8.0	9.11	10.10	12: 10.31	3. 9	
„ (フ 號)	5,000,000	0	0	5,000,000		100	7.5	10. 9	14.11	17: 11	5.11	
„ (ぬ 號) *	5,000,000	0	0	5,000,000	23,975,000	„	8.0	11. 6	14. 5	18: 5.31	6.12	
<b>セメント</b>	<b>10,400,000</b>	<b>2,530,000</b>	<b>1,000,000</b>	<b>6,870,000</b>								

備 考 發行年月及据置滿期ノ欄中普通ノ活字ハ大正ノ年月ニシテ肉太ノ活字ハ明治ノ年月ナリ、\* 印ヲ付セルハ當半季間ノ新發行分ナリ

發行會社  
 淺野セメント株式會社  
 „  
 „  
 佐賀セメント株式會社  
**化 學 工**  
 日本窒素肥料株式會社  
 „  
 „  
 日本化學肥料株式會社  
 株式會社日沙商  
 星製藥株式會社  
 大阪アルカリ株式會社  
 „  
 „  
 大日本人造肥料株式  
 „  
 丹ロツプ護謨株式  
 由良染料株式會社  
 備 考 發行



備考

舊帝國シヤンベン社債

物上擔保附(工場抵當)

發行會社名	發行高	前季末迄 償還高	當半季間 償還高	未償還高	各 未償還高 合計	發(百 行圓 價ニ 格付)	利 率	發 行 年 月	據 置 滿 期	償 還 滿 期	利 子 仕 拂 期	備考
	円	円	円	円	円	円	分厘	年月	年月	年月日	月月	
淺野セメント株式會社(第六回)	4,000,000	2,000,000	500,000	1,500,000		100	7.5	7.4	9.5	12:12.31	6.12	
” (第七回)	4,000,000	500,000	500,000	3,000,000		”	”	7.11	10.10	11:10	”	
” (第八回)	2,000,000	0	0	2,000,000	6,500,000	96	”	8.11	11.10	15:6.30	”	
佐賀セメント株式會社(第二回)	400,000	30,000	0	370,000	370,000	100	8.0	6.11	7.11	13:11.23	”	
<b>化學工業</b>	<b>20,894,650</b>	<b>2,650,000</b>	<b>200,000</b>	<b>18,044,650</b>								
日本窒素肥料株式會社(第一回)	1,000,000	800,000	0	200,000		100	7.0	4.10	6.9	11:9.30	6.12	
” (第二回)	1,000,000	400,000	200,000	400,000		98	6.0	6.5	8.4	13:4.30	5.11	
” (第三回)	1,000,000	400,000	0	600,000	1,200,000	”	”	6.11	8.10	13:11.30	”	
日本化學肥料株式會社(第一回)	5,000,000	0	0	5,000,000	5,000,000	97	9.0	9.12	10.2	12:12	4.10	物上擔保附(工場抵當)
株式會社日沙商會(第一回)*	1,000,000	0	0	1,000,000	1,000,000	100	9.0	11.5	13.5	17:5	5.11	
星製藥株式會社(第一回)*	1,000,000	0	0	1,000,000	1,000,000	”	8.0	11.6	12.5	13:6	3.6 9.12	
大阪アルカリ株式會社(第六回)	1,000,000	150,000	0	850,000		100	6.5	6.9	9.9	11:9.25	6.12	
” (第八回)	1,000,000	0	0	1,000,000		”	7.0	7.8	10.8	15:8.5	”	
” (第九回)	1,000,000	0	0	1,000,000	2,850,000	”	”	8.3	—	11:3.11	3.9	
大日本人造肥料株式會社(第二回)	1,500,000	900,000	0	600,000		98	7.0	4.12	7.12	12:12.1	6.12	物上擔保附(工場抵當)
” (第三回)	5,000,000	0	0	5,000,000	5,600,000	96	”	10.4	11.4	11:4	”	”
ダンロップ護謨株式會社(第一回)	894,650	0	0	894,650	894,650	100	6.0	6.8	—	17:7.31	5.	物上擔保附(工場抵當)
由良染料株式會社(第八回)	500,000	0	0	500,000	500,000	”	10.0	8.8	11.8	16:8.1	6.12	

備考 發行年月及季置滿期ノ欄中普通ノ活字ハ大正ノ年月ニシテ肉太ノ活字ハ明治ノ年月ナリ、\*印ヲ付セルハ當半季間ノ新發行分ナリ



發行會社名	發行高	前季末迄	當季季間	未償還高	各	發(百 行圓 價=格)	利 率	發 行 年 月	据 置 滿 期	償 還 滿 期	利 子 仕 拂 期	備 考
		償還高	償還高		合 計							
	円	円	円	円	円	円	分厘	年月	年月	年月日	月月	
<b>製造工業</b>	<b>16,300,000</b>	<b>1,889,000</b>	<b>350,000</b>	<b>14,061,000</b>								
日新電機工業株式會社(第一回)	100,000	0	0	100,000	100,000	100	7.8	8.9	—	11.9.15	6.12	
日本樂器製造株式會社(第一回)	1,000,000	0	0	1,000,000	1,000,000	95	9.0	10.12	13.6	17.12	..	
東京瓦斯電氣株式會社(第一回)	3,000,000	0	0	3,000,000		99½	7.0	8.3	11.3	10.3.19	..	
„ (第二回)	2,500,000	0	0	2,500,000	5,500,000	100	11.0	9.9	—	12.9.19	..	
東京製網株式會社(第一回)	3,000,000	500,000	250,000	2,250,000	2,250,000	99	6.0	6.6	9.7	13.1.31	..	
株式會社川北(第一回) 電氣製作所	600,000	0	0	600,000	600,000	98	9.0	10.8	12.8	15.8	6.12	舊日本電話工業社債
大日本電球株式會社(第一回)	100,000	0	0	100,000	100,000	100	8.0	8.6	—	13.6.30	..	
大正木管株式會社(第一回)	300,000	0	0	300,000	300,000	..	7.5	8.11	11.10	25.10.31	3.9	
大日本木管株式會社(第一回)	2,000,000	0	0	2,000,000	2,000,000	99½	9.0	10.4	11.4	11.1	4.10	
桑原鐵工株式會社(第一回)*	500,000	0	0	500,000	500,000	100	..	11.1	—	11.2	..	
汽車製造株式會社(第一回)	1,000,000	700,000	100,000	200,000	200,000	..	6.5	7.5	9.4	11.1.30	5.11	
共立電機電線株式會社(第一回)	1,200,000	50,000	0	1,150,000		95	9.0	8.12	10.11	18.11.30	6.12	
„ (第二回)	500,000	482,000	0	11,000	1,161,000	100	12.0	10.3	12.3	17.3	3.9	
森永製菓株式會社(第一回)	500,000	150,000	0	350,000	350,000	..	9.0	9.5	—	12.4.30	5.11	
<b>其 他</b>	<b>151,328,500</b>	<b>4,716,005</b>	<b>5,868,908</b>	<b>140,743,587</b>								
飯田索道株式會社(第一回)	150,000	0	0	150,000	150,000	100	12.0	11.4	12.12	15.12	6.12	
日本活動寫眞株式會社(第一回)	1,000,000	0	0	1,000,000	1,000,000	97	8.0	10.5	11.5	15.5.9	5.11	

備 考 發行年月及据置滿期ノ欄中普通ノ活字ハ大正年月ニシテ肉太ノ活字ハ明治ノ年月ナリ、\* 印ヲ付セルハ當季季間ノ新發行分ナリ

發行會社名	備 考
日英興業株式會社(第一回)	
„ (第二回)	
東海倉庫株式會社(第一回)	
東洋捕鯨株式會社(第二回)	
東洋拓殖株式會社(第一回)	
„ (第二回)	
„ (第三回)	
„ (第四回)	
„ (第五回)	
„ (第六回)	
„ (第七回)	
„ (第八回)	
„ (第九回)	
„ (第十回)	
„ (第十一回)	
„ (第十二回)	
„ (第十三回)	
„ (第十四回)	

備 考 發行年月及据置滿期



備考	發行會社名	發行高	前季末迄	當半季間	未償還高	各未償還高合計	發(百圓)行(圓)價(付)格	利率	發行年月	据置滿期	償還滿期	利子仕拂期	備考
			償還高	償還高									
		円	円	円	円	円	円	分厘	年月	年月	年月日	月月	
	日英興業株式會社(第一回)	1,000,000	0	0	1,000,000		100	9.0	10.8	—	—	—	
	“(第二回)	5,000,000	0	0	5,000,000	6,000,000	93	..	10.10	13.10	18.10	2.8	
	東海倉庫株式會社(第一回)	90,000	30,000	0	60,000	60,000	100	6.0	5.11	7.11	15.11.9	5.11	
	東洋捕鯨株式會社(第二回)	1,000,000	200,000	0	800,000	800,000	98	6.5	6.5	9.5	16.5.13	6.12	
	東洋拓殖株式會社(第一回)	(Fr.50,000,000) 19,350,000	(Fr. 4,515,000) 1,747,305	(Fr. 7,284,000) 2,818,908	(Fr.38,201,000) 14,783,787		96 $\frac{3}{4}$	5.0	2.3	6.9	31.9	3.9	外債發行地(佛國)
	“(第二回)	2,000,000	150,000	50,000	1,800,000		100	5.3	6.4	9.3	25.3.1	..	
舊日本電話工業社債	“(第三回)	10,000,000	750,000	250,000	9,000,000		98	6.0	6.10	9.10	19.10.25	6.12	
	“(第四回)	5,000,000	0	0	5,000,000		100	5.0	6.11	11.11	21.11.30	..	
	“(第五回)	5,000,000	200,000	0	4,800,000		98	6.5	8.1	10.1	15.1.15	..	
	“(第六回)	5,000,000	0	200,000	4,800,000		98 $\frac{1}{2}$	..	8.8	10.8	15.8	..	
	“(第七回)	10,000,000	0	500,000	9,500,000		97 $\frac{1}{2}$	..	8.10	10.10	18.10	..	
	“(第八回)	2,000,000	0	0	2,000,000		100	5.1	8.12	13.12	18.12	..	
	“(第九回)	5,000,000	500,000	0	4,500,000		97	7.0	9.3	10.3	11.3.20	..	
	“(第十回)	3,000,000	300,000	0	2,700,000		..	..	..	..	14.3.22	..	
	“(第十一回)	600,000	0	0	600,000		100	5.5	9.4	11.4	14.4.22	..	
	“(第十二回)	5,000,000	0	0	5,000,000		97	7.5	9.7	10.7	11.7.31	..	
	“(第十三回)	5,000,000	0	0	5,000,000		..	..	9.8	10.8	11.8.31	..	
	“(第十四回)	5,000,000	0	1,000,000	4,000,000		96	..	9.9	..	12.8.31	..	

備考 發行年月及据置滿期ノ欄中普通ノ活字ハ大正ノ年月ニシテ肉太ノ活字ハ明治ノ年月ナリ。\* 印ヲ付セルハ當半季間ノ新發行分ナリ



發行會社名	發行高	前季末迄	當半季間	未償還高	各未償還高合計	發(百圓=付)價格	利率	發行年月	据置滿期	償還滿期	利子仕拂期	備考
		償還高	償還高									
	円	円	円	円	円	円	分厘	年月	年月	年月日	月月	
東洋拓殖株式會社(第十五回)	5,000,000	0	0	5,000,000		96	7.5	9.9	11.9	14.9.30	6.12	
„ (第十六回)	10,000,000	0	0	10,000,000		97½	„	10.2	12.2	15.2.25	3.9	
„ (第十七回)	10,000,000	0	0	10,000,000		95½	7.0	10.6	12.6	17.6	6.12	
„ (第十八回)	3,500,000	0	0	3,500,000		100	5.0	10.12	—	20.12	„	
„ (第十九回) *	10,000,000	0	0	10,000,000		97	7.0	11.3	12.3	16.3	3.9	
„ (第廿回) *	2,000,000	0	0	2,000,000	113,983,787	100	6.0	11.6	15.6	25.6	6.12	
東省實業株式會社(第一回)	750,000	0	750,000	0		99	8.0	8.3	9.3	11.3.31	3.9	
„ (第二回)	750,000	0	0	750,000		100	„	8.9	11.8	16.8.31	6.9.12	
„ (第三回) *	750,000	0	0	750,000	1,500,000	„	8.0	11.4	14.2	19.2.23	3.9	
東京灣埋立株式會社(第三回)	1,000,000	0	300,000	700,000	700,000	„	8.5	4.10	6.12	9.12	6.12	舊鶴見埋立社債
東亞興業株式會社(第一回)	5,000,000	0	0	5,000,000	5,000,000	95	7.0	10.4	12.4	15.4	4.10	
中日實業株式會社(第一回)	1,200,000	0	0	1,200,000	1,200,000	96	8.0	10.8	11.8	11.8	6.12	擔保附(證券擔保)
隆文館圖書株式會社(第一回)	35,000	34,000	0	1,000	1,000	100	10.0	8.2	10.3	12.9.30	3.9	
海外興業株式會社(第一回)	900,000	400,000	0	500,000		„	6.0	7.6	9.11	13.12.1	6.12	
„ (第二回)	1,900,000	400,000	0	1,500,000		„	„	8.12	10.12	14.7.1	3.9	
„ (第三回)	200,000	0	0	200,000		„	„	10.5	—	12.12	6.12	
„ (第四回)	400,000	0	0	400,000		„	„	10.7	13.6	13.7	1.7	
„ (第五回)	200,000	0	0	200,000	2,800,000	„	„	10.12	13.11	13.12	6.12	

備考 發行年月及据置滿期ノ欄中普通ノ活字ハ大正ノ年月ニシテ肉太ノ活字ハ明治ノ年月ナリ、\* 印ヲ付セルハ當半季間ノ新發行分ナリ

發行會社名
株式會社田口商會(第一回)
名古屋養牛株式會社(第一回)
不二興業株式會社(第一回)
株式會社三越呉服店(第三回)
„ (第四回)
„ (第五回)
株式會社白木屋呉服店(第一回)
日野劇場株式會社(第一回)

備考 發行年月及据置滿







名

國

內外

府

府縣

市

市鎮

債

券

銀

票

會



大正十一年上半季中發行公債社債種類別月別表

名稱	一 月	二 月	三 月	四 月	五 月	六 月	合 計	大 正 十 年		大 正 九 年		大 正 八 年		大 正
								下半年合計	上半年合計	下半年合計	上半年合計	下半年合計	上半年合計	下半年合計
<b>總 計</b>	14,082,050	112,374,475	78,688,882	142,670,275	111,030,150	182,002,125	640,847,957	655,671,644	809,126,027	752,948,950	422,555,960	553,484,619	350,171,100	501,536,625
<b>國 債</b>	8,102,050	104,553,975	26,143,082	79,823,375	81,947,650	150,118,125	450,688,257	385,475,544	510,671,477	509,191,850	268,799,750	323,938,650	267,133,500	305,551,125
內 國 債	8,102,050	104,553,975	26,143,082	79,823,375	81,947,650	150,118,125	450,688,257	385,475,544	510,671,477	509,191,850	268,799,750	323,938,650	267,133,500	305,551,125
外 國 債	0	0	0	0	0	0	0	0	0	117,156,000	0	0	0	0
<b>府 縣 債</b>	1,830,000	1,420,500	10,119,300	3,883,500	3,672,500	934,000	21,859,800	6,557,900	22,004,750	5,815,100	11,596,100	6,535,500	5,512,000	311,500
府 公 債	0	0	1,367,000	1,731,000	0	0	3,098,000	0	2,179,000	70,000	2,178,000	0	995,000	0
縣 公 債	1,830,000	1,420,500	8,752,300	2,152,500	3,672,500	934,000	18,761,800	6,558,400	19,825,750	5,745,100	9,418,100	6,535,500	4,517,000	311,500
<b>市 區 債</b>	0	2,200,000	3,876,500	3,533,400	0	950,000	10,559,900	45,549,200	27,987,100	16,241,000	13,094,100	15,000,000	1,635,600	4,250,000
市 公 債	0	2,200,000	3,876,500	3,533,400	0	950,000	10,559,900	45,549,200	27,987,100	16,241,000	13,094,100	15,000,000	1,635,600	4,250,000
區 公 債	0	0	0	0	0	0	0	0	0	0	0	0	0	0
<b>債券及社債</b>	4,150,000	4,200,000	38,550,000	55,430,000	25,410,000	30,000,000	157,740,000	218,089,000	248,462,700	221,701,000	129,066,010	208,010,469	75,890,000	191,624,000
<b>銀行債券</b>	3,600,000	4,200,000	21,300,000	39,930,000	12,910,000	12,000,000	93,940,000	113,989,000	135,312,700	106,021,000	101,366,010	82,810,500	59,420,000	161,950,000
興業債	0	0	0	13,000,000	0	2,500,000	15,500,000	34,650,000	72,450,000	52,000,000	34,200,000	19,500,000	16,000,000	111,750,000
勸業債	0	4,000,000	10,000,000	10,000,000	7,500,000	8,000,000	39,500,000	30,997,000	30,600,000	19,500,000	35,136,410	28,470,000	26,000,000	21,000,000
貯蓄債	0	0	0	0	0	0	0	0	0	0	0	0	0	0
拓殖債	0	0	0	0	0	0	3,000,000	18,788,300	5,752,700	15,300,000	5,409,600	7,300,500	3,820,000	6,600,000
殖產債	3,000,000	0	3,000,000	3,000,000	2,000,000	0	13,000,000	8,000,000	9,000,000	9,000,000	7,000,000	12,500,000	2,000,000	0
農工債	600,000	200,000	8,300,000	8,930,000	3,410,000	1,500,000	22,940,000	21,553,700	17,510,000	10,221,000	19,620,000	15,040,000	11,600,000	22,600,000
<b>會社社債</b>	550,000	0	17,250,000	15,500,000	12,500,000	18,000,000	63,800,000	104,100,000	113,150,000	115,680,000	27,700,000	125,199,969	16,470,000	29,674,000
鐵道及軌道會社債	0	0	0	150,000	0	0	150,000	48,500,000	26,000,000	43,500,000	10,000,000	50,000,000	0	324,000
海運及造船會社債	0	0	0	0	0	0	0	3,000,000	10,000,000	5,000,000	5,000,000	31,500,000	0	500,000
鑛業及冶金會社債	50,000	0	0	1,500,000	7,500,000	0	9,050,000	6,000,000	0	10,500,000	2,000,000	3,000,000	60,000	0
電燈及電力會社債	0	0	7,000,000	13,000,000	3,000,000	10,000,000	33,000,000	23,000,000	38,550,000	10,080,000	500,000	7,999,969	1,000,000	13,190,000
紡績及織物會社債	0	0	250,000	100,000	1,000,000	0	1,350,000	1,050,000	2,400,000	5,100,000	1,000,000	1,950,000	0	5,000,000
製糖及釀造會社債	0	0	0	0	0	0	0	5,000,000	0	6,000,000	0	2,000,000	0	5,000,000
製紙會社債	0	0	0	0	0	5,000,000	5,000,000	5,000,000	0	5,000,000	0	5,000,000	4,000,000	0
セメント及窯業會社債	0	0	0	0	0	0	0	0	0	0	0	2,000,000	0	4,000,000
化學工業會社債	0	0	0	0	1,000,000	1,000,000	2,000,000	0	5,000,000	5,000,000	0	500,000	1,000,000	1,000,000
製造工業會社債	500,000	0	0	0	0	0	500,000	1,100,000	2,000,000	2,500,000	500,000	1,600,000	3,100,000	0
其他諸會社債	0	0	10,000,000	750,000	0	2,000,000	12,750,000	11,450,000	29,200,000	23,000,000	8,600,000	19,650,000	7,310,000	660,000







大正十一年上半年季中發行公債社債月別明細表 (其一)

發行月	名	稱	發行高	發行價格	利率	償還滿期	券面種類	摘要
一月	總計		640,847,957					
五	分	利國庫公債	400	88½	5.0	13. 63:		3. 9
五	分	利國庫證券	101,650	—	—	14. 64:		{ 3. 6 9.12
六	分	神奈川縣公債	8,000,000	93	—	—	25. 50, 100, 500, 1,000, 5,000, 10,000	—
七	分	群馬縣公債	200,000	—	—	—		—
八	分	群馬縣公債	210,000	—	—	—		—
九	分	群馬縣公債	74,000	100	4.8	11. 8 20: 9	500, 1,000, 5,000, 10,000	3. 9
十	分	群馬縣公債	26,000	—	—	—	500, 1,000, 5,000	—
十一	分	群馬縣公債	986,000	—	—	—		—
十二	分	群馬縣公債	105,000	—	—	—		—
一	月	愛媛縣公債	249,000	100	4.8	17. 9 23: 3	1,000, 5,000, 10,000	3. 9
二	月	朝鮮殖産銀行(第十四回)	3,000,000	—	5.5	11. 3 16: 3	300,000	—
三	月	朝鮮殖産銀行(第十二回)	100,000	—	7.7	13. 1 18: 1	1,000	—
四	月	阿波農工銀行(第十六回)	200,000	—	7.5	12.12 20: 12	100, 500, 1,000	—
五	月	阿波農工銀行(第十七回)	380,000	—	—	—		—
六	月	神戶炭礦株式會社(第一回)	50,000	—	10.0	11.12 16: 12	100, 500	—
七	月	桑原鐵工株式會社(第一回)	500,000	—	9.0	—	100, 500, 1,000	—
二月	總計		112,374,475					
五	分	利國庫公債	23,200	{ 100 91	5.0	12. 62:		3. 9
六	分	利國庫證券	4,513,850	88½	—	13. 63:		—
七	分	利國庫公債	16,925	—	—	14. 64:		—
八	分	利國庫公債	100,000,000	—	—	—		—
九	分	利國庫公債	1,274,000	98	7.0	15. 3 22: 3	100, 1,000, 10,000	6.12
十	分	利國庫公債	146,500	100	4.8	18. 3 20: 3.31	500, 1,000, 10,000	3. 9
十一	分	利國庫公債	1,100,000	—	8.75	12. 3 16: 3	100, 1,000, 5,000	—
十二	分	利國庫公債	1,100,000	—	—	—		—
一	月	日本勸業銀行(第五戊號)	4,000,000	—	4.8	14. 1 31: 1	10,000	—
二	月	奈良縣農工銀行(第廿五回)	200,000	—	7.3	12. 2 22: 3	100, 500, 1,000	—
三月	總計		80,266,682					
五	分	利國庫公債	150	{ 100 93	5.0	10. 60:		3. 9
六	分	利國庫證券	100	{ 100 92½	—	11. 61:		—
七	分	利國庫公債	2,950	{ 100 91	—	12. 62:		—
八	分	利國庫公債	2,900	88½	—	13. 63:		—
九	分	利國庫公債	2,500	—	—	14. 64:		—
十	分	利國庫公債	10,175	93½	—	—		—
十一	分	利國庫公債	6,300	93	—	—		—
十二	分	利國庫公債	250	94½	—	—		—
一	月	利國庫公債	9,000,000	93	—	—		—
二	月	利國庫公債	88,600	93½	—	—		—
三	月	利國庫公債	13,779,325	98°	—	—		—
四	月	利國庫公債	3,227,632	—	—	—		—
五	月	利國庫公債	313,000	100	8.0	13. 3 21: 3		—
六	月	利國庫公債	230,000	—	7.3	15. 3 16: 3	10,000	3. 9
七	月	利國庫公債	801,000	—	4.8	12. 3 31: 3. 1	100, 500, 1,000, 5,000, 10,000	—
八	月	利國庫公債	100,000	—	—	—	500, 1,000	—
九	月	利國庫公債	520,000	—	7.7	14.12 20: 12	100, 1,000	6.12
十	月	利國庫公債	127,000	—	—	12. 3 27: 3		3. 9
十一	月	利國庫公債	90,000	—	4.8	—	500, 1,000	—
十二	月	利國庫公債	354,500	—	—	—	500, 1,000, 10,000	—
一	月	利國庫公債	90,000	—	—	—	500, 1,000	—
二	月	利國庫公債	142,000	—	—	—	1,000, 10,000	—
三	月	利國庫公債	180,000	—	5.3	18. 3 21: 3.31		—
四	月	利國庫公債	475,000	—	—	14. 3		—
五	月	利國庫公債	343,400	98	7.0	—	100, 1,000, 10,000	6.12
六	月	利國庫公債	56,000	—	4.8	—		—
七	月	利國庫公債	40,000	100	—	—		—
八	月	利國庫公債	5,500	—	—	—		—
九	月	利國庫公債	86,200	—	—	—		—
十	月	利國庫公債	594,800	—	5.4	—	100, 500, 1,000, 50,000	—
十一	月	利國庫公債	105,000	—	7.3	—		—
十二	月	利國庫公債	194,000	—	4.8	—	500, 1,000	—
一	月	利國庫公債	101,000	—	5.3	—	500, 1,000, 5,000, 10,000	—
二	月	利國庫公債	76,000	—	—	—		—
三	月	利國庫公債	2,200,000	—	8.0	13. 3 16: 3	10,000	—
四	月	利國庫公債	105,000	—	4.8	—		—
五	月	利國庫公債	60,000	—	—	—		—
六	月	利國庫公債	90,000	100	—	—		—
七	月	利國庫公債	50,000	—	—	—		—
八	月	利國庫公債	50,000	—	—	—		—
九	月	利國庫公債	30,000	—	—	—		—
十	月	利國庫公債	50,000	—	—	—		—
十一	月	利國庫公債	30,000	—	—	—		—
十二	月	利國庫公債	30,000	—	—	—		—





五	分	利	國	庫	證	券	14	64	3.6 9.12
米	穀	證	庫	券	2,500	931	14: 6.1		
第	二	回	京	都	府	公	17: 12.1		
大	阪	府	公	債	6,300	93	16: 3.1		
兵	庫	縣	公	債	250	94	17: 6.1		
埼	玉	縣	公	債	9,000,000	93	16: 9.1		
					88,600	931	12: 3.30		
					13,779,325	98 <sup>0</sup>	11: 4.1		
					3,227,682	—	13.3 21: 3	3.9	
					313,000	100	15.3 16: 3	10,000.	
					230,000	"	12.3 31: 3.1	100,500, 1,000, 5,000, 10,000.	
					804,000	"	31: 3.31	500, 1,000.	
					100,000	"	11.12 29: 12	100, 1,000.	6.12
					520,000	"	12.3 27: 3	"	3.9
					127,000	"	— 30: 3	500, 1,000.	"
					90,000	"	— 16: 3	500, 1,000, 10,000.	"
					354,500	"	12.8 30: 3	500, 1,000.	"
					90,000	"	16.2 17: 3	1,000, 10,000.	"
					142,000	"	18.3 21: 3.31	"	3
					180,000	"	14.3	"	"
					475,000	"	— 13: 6	100, 1,000, 10,000.	6.12
					343,400	98	—	"	"
					56,000	"	4.8	"	"
					40,000	100	15.3 20: 3	500, 1,000.	3.9
					5,500	"	12.9 16: 3	500.	"
					86,200	"	— 12: 9	100, 500, 1,000, 10,000, 50,000.	"
					594,800	"	—	"	"
					105,000	"	12.3 30: 3	500, 1,000.	"
					194,000	"	9.3 20: 12	500, 1,000, 5,000, 10,000.	"
					104,000	"	22.3 22: 12	"	"
					76,000	"	5.3	"	"
					2,200,000	"	8.0 13 3 16: 3	10,000.	"
					105,000	"	4.8 12.3 30: 3	1,000.	"
					60,000	100	11.3 29: 3	500, 1,000.	3.9
					90,000	"	13.3 28: 3.31	"	"
					50,000	"	— 29: 3	"	"
					90,000	"	12.3 30: 3	"	"
					213,000	"	15.3 18: 3	"	"
					40,000	"	20.3 21: 3.31	40,000.	"
					337,500	"	11.3 14: 3.1	20, 50, 100.	3
					474,500	"	13. 22:	500, 1,000, 5,000, 10,000.	3.9
					90,000	"	— 30:	500, 1,000.	"
					156,500	"	11.3 13: 3	500, 10,000.	"
					90,000	"	— 31: 3	500.	"
					190,000	"	— 30: 3	500, 1,000.	"
					188,500	"	13 12	"	"
					34,000	"	11.3 30: 3	"	"
					105,000	"	13.9	500, 1,000.	"
					75,000	"	25.3 48: 3	50, 100, 500, 1,000, 5,000.	"
					130,000	"	22.9 24: 3	1,000, 5,000, 10,000.	3.9
					21,000	"	11.8 25: 3	500, 1,000, 5,000.	"
					233,000	"	14.3 21: 3	1,000, 5,000, 10,000.	"
					37,800	"	13.3 22: 3	100, 1,000.	"
					10,000	"	17.3 24: 3	100, 500.	"
					30,000	"	15.3 25: 3	500, 1,000.	"
					17,500	"	"	"	"
					170,000	"	12.3 22: 3	100, 1,000.	3.9
					900,000	"	17.3 39: 3	"	"
					100,000	"	12. 29:	500, 1,000, 5,000.	3.9
					1,008,000	"	11.12 16: 3.31	100, 500, 1,000.	6.12
					530,000	"	13.3 27: 3	500, 1,000, 5,000, 10,000.	3.9
					20,500	"	— 11:	"	"
					20,000	"	—	"	"
					116,000	"	— 32: 12.31	"	6.12
					500,000	97	— 14: 9.1	"	3.9
					560,000	"	"	"	"
					12,000	70	11.3 39: 3	100,500.	"
					10,000,000	100	11.5 51: 5	10	6.
					2,000,000	"	13.5 18: 5	50, 100, 500, 1,000.	4.10
					1,000,000	"	13.10 18: 10	50, 100, 500, 1,000, 5,000, 10,000.	5.11
					3,000,000	"	14.3 21: 3.24	100,000.	3.9
					1,000,000	"	12.9 22: 9	10, 50, 100, 500, 1,000.	4.10
					700,000	"	12.2 22: 12	50, 100, 500, 1,000.	1.7
					1,400,000	"	"	"	"
					700,000	"	11.11 21: 11	"	6.12
					1,000,000	"	"	"	"
					500,000	"	13.6 23: 6	"	1.7
					300,000	"	"	"	"
					300,000	"	12.11 17: 12.1	"	6.12
					800,000	"	"	"	"

割増金附



大正十一年上半年季中發行公債社債月別明細表 (其二)

名	稱	發行高	發行價格 元	利 率	擔 置 滿 期	償 還 滿 期	券 面 種 類	利 子 支 拂 期	摘 要
長野縣	農工銀行(第五回)	200,000	100	7.0	13.10	25.10	50, 100, 500, 1,000.	5.11	
宇治川	電氣株式會社(第九回)	7,000,000	98	7.5	13.3	10.4.1	100, 500, 1,000, 5,000.	6.12	
西陣	織物株式會社(第二回)	250,000	100	10.0	12.9	17.9	500, 1,000.	3.9	
東洋	拓殖株式會社(第十九回)	10,000,000	97	7.0	12.3	16.3		"	
計		141,062,475							
五	分	26,150,700	100	5.0	3.	53.		3.9	
臨	時	3,065,800	"	"	4.	54.		"	
五	分	213,500	"	"	6.	56.		"	
臨	時	150	100	"	11.	61.		"	
五	分	1,550	100	"	12.	62.		"	
臨	時	1,400	88½	"	13.	63.		"	
五	分	1,850	100	"	14.	64.		"	
臨	時	49,848,425	93½	"	—	16.9.1		{ 3.6	
五	分	14,900	94½	"	—	13.6.1		{ 9.12	
臨	時	7,300	{ 95½	"	—	13.3.1		"	
五	分	1,731,000	100	4.8	—	16.3	1,000, 5,000, 10,000.	3.9	
臨	時	90,000	"	"	12.8	29.3	500, 1,000.	"	
五	分	105,000	"	"	—	30.9	"	"	
臨	時	120,000	"	"	12.3	"	500, 1,000, 5,000.	"	
五	分	240,000	"	"	13.3	23.3	"	"	
臨	時	310,000	"	"	—	28.3	"	"	
五	分	820,000	"	"	13.3	"	"	"	
臨	時	100,000	"	"	12.3	30.3	500, 1,000.	"	
五	分	367,500	"	"	14.3	28.3	500, 1,000, 5,000.	"	
臨	時	1,367,200	96½	7.5	11.4	29.4	"	"	
五	分	1,091,200	95	"	13.4	30.4	"	"	
臨	時	117,000	100	5.4	—	24.3	"	"	
五	分	3,000,000	"	7.0	—	13.4	20, 50.	4.10	
臨	時	6,000,000	"	5.7	—	16.4	100,000.	"	
五	分	4,000,000	98	6.0	—	12.4	"	"	
臨	時	10,000,000	"	7.0	13.4	23.4	"	5.11	
五	分	5,000,000	100	8.0	13.5	16.5	100, 500, 1,000, 5,000, 10,000.	"	
臨	時	1,400,000	"	7.5	12.9	22.9	10, 50, 100, 500, 1,000.	4.10	
五	分	1,000,000	"	"	11.10	21.10	50, 100, 500, 1,000, 5,000.	"	
臨	時	3,000,000	"	"	11.11	21.11	"	"	
五	分	200,000	"	8.0	12.9	22.9	50, 100, 500.	"	
臨	時	330,000	"	"	"	"	"	"	
五	分	200,000	"	7.3	12.2	22.3	100, 500, 5,000.	3.9	
臨	時	1,000,000	"	7.7	12.11	20.11	"	6.12	
五	分	1,700,000	"	"	"	"	"	"	
臨	時	500,000	"	7.0	13.2	23.2	100, 500, 1,000.	"	
五	分	300,000	"	7.3	13.1	26.1	100, 500, 1,000.	3.9	
臨	時	200,000	"	7.5	12.3	17.4	50, 100, 500, 1,000.	2.8	
五	分	500,000	98	"	"	27.3.31	100, 500, 1,000.	4.10	
臨	時	150,000	100	8.0	11.4	14.4.1	"	"	
五	分	1,500,000	"	9.0	13.4	17.4	500, 1,000.	6.12	
臨	時	10,000,000	97½	7.5	13.5	15.5	"	"	
五	分	3,000,000	98	8.0	13.3	16.3.14	100, 500, 1,000, 10,000.	4.10	岩田電氣株式會社
臨	時	100,000	100	10.0	12.4	14.4.28	"	3.9	
五	分	750,000	"	8.0	14.2	19.2.28	500, 1,000, 5,000.	6.12	
計		119,060,150						3.9	
五	分	50	100	5.0	10.	60.		"	
臨	時	450	92½	"	11.	61.		"	
五	分	1,100	100	"	12.	62.		"	
臨	時	214,000	88½	"	13.	63.		"	
五	分	2,951,600	100	"	14.	64.		"	
臨	時	725	—	"	15.	65.		"	
五	分	10,000,000	93	"	—	17.6.1		{ 3.6	
臨	時	44,200	93½	"	—	10.9.1		{ 9.12	
五	分	15,735,525	"	"	—	15.2.1		"	
臨	時	55,000,000	"	—	—	11.11.9		"	
五	分	1,852,000	100	4.8	11.9	50.3	500, 1,000, 5,000, 10,000, 50,000.	3.9	朝日銀行(朝引引歩合目歩 壹錢八厘)
臨	時	800,000	"	"	13.3	20.3	1,000, 10,000, 50,000.	"	
五	分	465,500	"	"	"	20.3	500, 1,000, 10,000.	"	
臨	時	450,000	"	"	"	28.3	1,000, 10,000.	"	
五	分	105,000	"	"	14.3	30.3	1,000.	"	
臨	時	30,000	"	5.4	11.	24.3	"	"	
五	分	7,500,000	98	7.0	13.4	23.4	50, 100, 500, 1,000.	5.11	







大正十一年上半季中償還公債社債種類別月別表

名稱	大正十一年						上半季合計
	一月	二月	三月	四月	五月	六月	
<b>總計</b>	6,154,505	115,186,818	54,439,456	80,291,919	58,547,100	182,134,424	456,754,222
<b>國債</b>	5,350	100,008,100	26,861,884	50,177,204	53,021,350	171,746,950	401,820,838
內國債	5,350	100,008,100	23,506,850	50,177,204	53,021,350	171,746,950	398,465,804
外債	0	0	3,355,034	0	0	0	3,355,034
<b>府縣債</b>	60,000	10,900	1,782,919	0	0	853,500	2,707,319
府公債	60,000	0	17,000	0	0	0	77,000
縣公債	0	10,900	1,765,919	0	0	853,500	2,630,319
<b>市區債</b>	123,000	93,804	2,467,630	43,000	18,500	934,244	3,680,178
市公債	123,000	86,204	2,445,630	43,000	18,500	934,244	3,650,578
區公債	0	7,600	22,000	0	0	0	29,600
<b>債券及社債</b>	5,966,155	15,074,014	23,327,023	30,071,715	5,507,250	8,599,730	88,545,887
<b>銀行債券</b>	5,716,155	12,724,014	20,058,115	26,336,715	2,217,250	2,718,830	69,771,079
興業債券	4,407,000	10,401,499	18,043,500	25,110,700	170,950	246,900	58,380,549
勸業債券	358,760	714,660	413,460	497,580	1,131,410	543,830	3,659,700
貯蓄債券	72,695	53,455	55,005	65,585	49,740	73,760	370,240
拓殖債券	0	0	5,000	77,600	202,700	151,000	436,300
殖產債券	0	700,000	50,000	0	0	250,000	1,000,000
農工債券	838,350	465,500	463,150	234,450	593,850	1,376,250	3,971,550
舊農工債券(勸銀合併分)	39,350	388,900	1,028,000	350,800	68,600	77,090	1,952,740
<b>會社債</b>	250,000	2,350,000	3,268,908	3,735,000	3,290,000	5,880,900	18,774,808
鐵道及軌道會社債	0	0	0	10,000	0	900	10,900
海運及造船會社債	0	1,350,000	400,000	300,000	0	1,250,000	3,300,000
鑛業及冶金會社債	0	0	0	0	0	0	0
電燈及電力會社債	0	1,000,000	0	1,900,000	225,000	3,110,000	6,235,000
紡績及織物會社債	0	0	0	200,000	1,015,000	20,000	1,235,000
製糖及釀造會社債	0	0	0	0	0	200,000	200,000
製紙會社債	0	0	0	75,000	0	300,000	375,000
セメント及窯業會社債	0	0	0	0	0	1,000,000	1,000,000
化學工業會社債	0	0	0	200,000	0	0	200,000
製造工業會社債	250,000	0	0	0	100,000	0	350,000
其他諸會社債	0	0	2,868,908	1,050,000	1,950,000	0	5,868,908





全國公債社債累年比較表 (各半季末現在)

名稱	大正十一年		大正十年		大正九年		大正八年		大正七年		大正六年		大正五年		大正四年	
	上半季	下半季	上半季	下半季	上半季	下半季	上半季	下半季	上半季	下半季	上半季	下半季	上半季	下半季	上半季	下半季
<b>總計</b>	6,460,719,707	6,302,029,552	6,005,390,583	5,462,178,814	5,044,036,716	4,876,272,686	4,497,954,802	4,311,283,853	3,896,810,179	3,744,432,343	3,525,621,092	3,492,617,705	3,496,204,422	不詳		
<b>國債</b>	4,134,259,286	4,085,391,868	3,985,225,742	3,678,255,293	3,352,339,476	3,306,433,702	3,135,809,027	2,992,493,216	2,742,663,628	2,655,571,534	2,502,672,298	2,482,317,942	2,512,009,078	2,514,624,050		
內國債	2,775,243,875	2,723,021,422	2,560,838,377	2,249,962,350	2,041,201,751	1,995,295,975	1,824,671,300	1,679,865,851	1,424,778,302	1,306,984,502	1,137,348,578	1,097,464,528	1,073,880,203	1,021,468,203		
外國債	1,359,015,411	1,362,370,446	1,424,387,365	1,428,293,533	1,311,137,725	1,311,137,727	1,311,137,727	1,312,627,365	1,317,885,326	1,348,587,032	1,365,323,720	1,384,853,414	1,438,128,875	1,493,155,847		
<b>府縣債</b>	97,966,249	74,500,728	70,426,068	51,746,674	47,332,024	37,417,470	31,957,420	28,116,200	29,019,750	26,971,100	27,572,650	28,243,600	28,756,950	不詳		
府債	8,818,500	5,653,000	5,899,500	3,748,000	3,705,000	1,690,000	1,785,000	875,500	1,274,000	138,000	130,000	165,000	237,000	不詳		
縣債	89,147,749	68,847,728	64,526,568	47,998,674	43,627,024	35,727,470	30,172,420	27,240,700	27,745,750	26,833,100	27,442,650	28,078,600	28,519,950	不詳		
<b>市區債</b>	395,743,065	387,554,643	353,028,936	324,124,990	311,998,845	302,238,805	289,935,375	309,721,357	310,166,376	308,575,544	265,654,789	264,339,793	259,338,043	不詳		
市債	394,119,915	385,917,643	351,265,936	323,132,140	310,907,995	301,141,305	288,767,875	308,547,657	308,927,676	307,331,044	263,896,289	262,791,893	257,697,143	不詳		
區債	1,623,150	1,637,000	1,763,000	992,850	1,090,850	1,097,500	1,167,500	1,173,700	1,238,700	1,244,500	1,758,500	1,547,900	1,640,900	不詳		
<b>債券及社債</b>	1,832,751,107	1,754,592,333	1,596,709,837	1,408,051,267	1,332,366,371	1,230,182,709	1,040,252,980	980,953,080	814,560,425	753,314,165	729,721,355	717,716,370	696,100,351	675,357,166		
<b>銀行債券</b>	1,094,276,470	1,068,794,388	991,900,055	898,126,800	803,527,535	715,447,885	639,110,035	590,226,535	442,532,455	425,709,895	422,393,990	425,369,155	407,975,545	397,466,760		
興業債券	317,976,635	360,857,183	346,034,505	307,494,050	260,122,950	232,567,000	213,077,000	197,577,000	85,897,000	76,397,000	76,747,000	77,247,000	63,637,000	61,177,000		
勸業債券	419,556,110	383,715,810	356,326,000	328,961,500	312,500,610	280,229,300	254,473,090	231,518,770	216,013,080	208,818,820	208,283,450	210,559,470	209,142,560	201,794,210		
貯蓄債券	13,544,435	13,914,675	14,219,230	14,611,580	14,978,955	15,317,215	15,581,075	15,831,745	16,032,925	15,680,325	16,019,640	16,208,595	16,548,105	16,736,990		
拓殖債券	78,150,750	75,587,050	64,055,350	58,495,950	43,330,250	38,357,200	31,440,000	28,466,500	22,060,900	22,087,700	20,406,300	20,902,100	19,839,700	19,945,000		
殖產債券	61,550,000	49,550,000	42,350,000	33,450,950	24,500,000	17,500,000	5,000,000	3,000,000	0	0	0	0	0	0		
農工債券	191,045,470	179,948,020	168,914,970	155,113,720	148,094,770	131,477,170	119,538,870	113,832,520	102,528,550	102,726,050	100,937,600	100,451,990	98,808,180	94,813,560		
舊農工債券(勸銀合併分)	12,453,070	5,221,650	0	0	0	0	0	0	0	0	0	0	0	0		
<b>會社社債</b>	738,474,637	635,787,945	604,809,782	509,924,467	528,838,836	514,734,824	401,142,945	390,726,545	372,427,970	327,604,270	307,327,365	292,347,215	288,124,806	277,890,406		
鐵道及軌道會社社債	210,180,400	208,574,800	160,970,700	136,763,600	212,150,500	202,350,700	155,625,350	157,208,250	161,890,900	153,155,800	146,850,050	147,589,050	148,158,200	145,125,200		
海運及造船會社社債	73,000,000	71,300,000	73,100,000	64,950,000	64,350,000	59,950,000	29,350,000	29,950,000	29,850,000	20,450,000	22,850,000	25,700,000	22,856,000	22,675,000		
鑛業及冶金會社社債	47,640,000	38,590,000	33,960,000	39,817,800	30,737,800	28,737,800	26,037,800	25,977,800	26,277,800	21,292,400	21,593,200	21,716,300	16,123,200	16,095,600		
電燈及電力會社社債	154,130,000	127,365,000	105,805,000	68,740,000	61,594,969	62,266,469	54,906,500	56,330,200	44,938,000	37,297,500	36,182,000	30,971,650	32,823,150	28,401,650		
紡績及織物會社社債	20,570,000	20,260,000	24,420,000	24,560,000	22,550,000	27,590,000	28,055,000	28,400,000	23,920,000	24,237,000	23,737,000	16,087,000	18,114,000	16,829,500		
製糖及釀造會社社債	22,460,000	22,660,000	19,260,000	19,760,000	14,560,000	14,560,000	13,887,900	13,887,900	10,215,800	5,215,800	6,793,700	6,833,700	8,736,600	8,736,600		
製紙會社社債	30,775,000	26,150,000	23,725,000	24,550,000	20,275,000	20,800,000	16,845,000	13,074,000	13,828,000	9,982,000	11,146,000	11,160,000	8,333,500	7,033,500		
セメント及窯業會社社債	6,870,000	7,870,000	8,878,000	9,387,000	10,196,000	10,925,000	9,184,000	9,398,000	5,707,000	1,926,000	2,210,000	2,304,000	2,428,000	2,482,000		
化學工業會社社債	18,044,650	16,244,650	17,094,650	12,994,650	8,894,650	10,394,650	10,694,650	10,084,650	9,284,650	8,794,650	6,475,000	5,900,000	5,810,000	6,010,000		
製造工業會社社債	14,061,000	12,911,000	12,700,000	11,500,000	9,000,000	8,700,000	7,100,000	4,000,000	4,000,000	3,000,000	3,000,000	0	0	0		
其他諸會社社債	140,743,587	133,862,495	124,896,432	96,901,417	74,529,917	68,460,205	49,456,745	42,415,745	42,515,820	42,253,120	26,490,415	24,085,515	24,742,156	24,501,356		



當半季發行公債社債利率別表

名稱	無利子								合計
	割引	五分未滿	五分以上	六分以上	七分以上	八分以上	九分以上	一割以上	
總計	0	106,037,075	237,313,900	161,961,500	96,236,100	33,839,382	4,500,000	900,000	640,847,957
<b>國債</b>	0	69,736,975	223,647,900	153,000,000	0	4,303,382	0	0	450,638,257
內國債	0	69,736,975	223,647,900	153,000,000	0	4,303,382	0	0	450,688,257
外國債	0	0	0	0	0	0	0	0	0
<b>府縣債</b>	0	13,420,100	1,303,000	441,500	3,969,200	2,726,000	0	0	21,859,800
府公債	0	2,535,000	0	0	250,000	313,000	0	0	3,098,000
縣公債	0	10,885,100	1,303,000	441,500	3,719,200	2,413,000	0	0	18,761,800
<b>市區債</b>	0	880,000	363,000	20,000	5,476,900	3,820,000	0	0	10,559,900
市區公債	0	880,000	363,000	20,000	5,476,900	3,820,000	0	0	10,559,900
市區公債	0	0	0	0	0	0	0	0	0
<b>債券及社債</b>	0	22,000,000	12,000,000	8,500,000	86,850,000	22,990,000	4,500,000	900,000	157,740,000
<b>銀行債券</b>	0	22,000,000	12,000,000	6,500,000	45,850,000	7,580,000	0	0	93,940,000
興業債券	0	0	6,000,000	6,500,000	3,000,000	0	0	0	15,500,000
勸業債券	0	22,000,000	0	0	17,500,000	0	0	0	39,500,000
貯蓄債券	0	0	0	0	0	0	0	0	0
拓殖債券	0	0	0	0	3,000,000	0	0	0	3,000,000
殖農債券	0	0	6,000,000	0	0	7,000,000	0	0	13,000,000
農工債券	0	0	0	0	22,350,000	590,000	0	0	22,940,000
<b>會社社債</b>	0	0	0	2,000,000	41,000,000	15,400,000	4,500,000	900,000	63,800,000
鐵道及軌道會社社債	0	0	0	0	0	150,000	0	0	150,000
海運及造船會社社債	0	0	0	0	0	0	0	0	0
鑛業及冶金會社社債	0	0	0	0	4,000,000	3,500,000	1,500,000	50,000	9,050,000
電燈及電力會社社債	0	0	0	0	27,000,000	6,000,000	0	0	33,000,000
紡績及織物會社社債	0	0	0	0	0	0	1,000,000	350,000	1,350,000
製糖及釀造會社社債	0	0	0	0	0	0	0	0	0
製紙會社社債	0	0	0	0	0	5,000,000	0	0	5,000,000
セメント及窯業會社社債	0	0	0	0	0	0	0	0	0
化學工業會社社債	0	0	0	0	0	0	2,000,000	0	2,000,000
製造工業會社社債	0	0	0	0	0	0	0	500,000	500,000
其他諸會社社債	0	0	0	2,000,000	10,000,000	750,000	0	0	12,750,000



全國公債社債現在高利率別表

名稱		無利子	五分未滿	五分以上	六分以上	七分以上	八分以上	九分以上	一割以上	合計
總計		0	1,747,350,485	3,191,242,594	692,493,579	645,507,249	153,127,800	23,761,000	7,237,000	6,460,719,707
國債	內國債	0	1,376,164,280	2,605,095,006	153,000,000	0	0	0	0	4,134,259,286
	外國債	0	338,201,625	2,284,042,250	153,000,000	0	0	0	0	2,775,243,875
	合計	0	1,037,962,655	321,052,756	0	0	0	0	0	1,359,015,411
府縣債	府債	0	69,407,500	7,458,050	7,542,950	10,616,049	2,741,700	200,000	0	97,966,249
	縣債	0	7,486,500	260,000	0	759,000	313,000	0	0	8,818,500
	合計	0	61,921,000	7,198,050	7,542,950	9,857,049	2,428,700	200,000	0	89,147,749
市區債	市債	0	12,645,300	209,255,076	123,673,139	39,287,350	10,882,200	0	0	395,743,065
	區債	0	12,645,300	209,055,076	122,058,139	39,279,200	10,882,200	0	0	394,119,915
	合計	0	0	0	1,615,000	8,150	0	0	0	1,623,150
債券及社債		0	289,133,405	369,434,462	408,277,490	595,603,850	139,503,900	23,561,000	7,237,000	1,832,751,107
銀行債券		0	284,133,405	329,350,675	215,681,340	233,711,050	31,400,000	0	0	1,094,276,470
興業債	券	0	3,000,000	183,289,485	98,237,150	33,450,000	0	0	0	317,976,635
勸業債	券	0	257,717,270	116,294,040	3,043,800	42,501,000	0	0	0	419,556,110
貯蓄債	券	0	13,544,435	0	0	0	0	0	0	13,544,435
拓殖債	券	0	8,117,700	7,684,800	11,842,750	40,905,500	9,600,000	0	0	78,150,750
殖產債	券	0	0	15,300,000	1,000,000	24,400,000	20,850,000	0	0	61,550,000
農工債	券	0	1,177,500	5,999,950	94,343,820	88,574,200	950,000	0	0	191,045,470
舊農工債(勸銀合併)	券	0	576,500	782,400	7,213,820	3,880,350	0	0	0	12,453,070
會社債		0	5,000,000	40,083,787	192,596,150	361,892,800	108,103,900	23,561,000	7,237,000	738,474,637
鐵道及軌道會社債	債	0	0	4,500,000	83,200,000	115,526,500	5,953,900	1,000,000	0	210,180,400
海運及造船會社債	債	0	5,000,000	0	18,750,000	26,250,000	23,000,000	0	0	73,000,000
鑛業及冶金會社債	債	0	0	7,900,000	11,060,000	12,250,000	14,380,000	1,500,000	550,000	47,640,000
電燈及電力會社債	債	0	0	0	23,896,500	97,103,500	31,650,000	1,480,000	0	154,130,000
紡績及織物會社債	債	0	0	0	6,435,000	3,785,000	8,250,000	1,600,000	500,000	20,570,000
製糖及釀造會社債	債	0	0	0	4,000,000	12,100,000	6,000,000	360,000	0	22,460,000
製紙會社債	債	0	0	0	5,300,000	15,475,000	10,000,000	0	0	30,775,000
セメント及窯業會社債	債	0	0	0	0	6,500,000	370,000	0	0	6,870,000
化學工業會社債	債	0	0	0	2,744,650	7,800,000	1,000,000	6,000,000	500,000	18,044,650
製造工業會社債	債	0	0	0	2,450,000	3,400,000	100,000	5,600,000	2,511,000	14,061,000
其他諸會社債	債	0	0	27,683,787	34,760,000	61,702,800	7,400,000	6,021,000	3,176,000	140,743,587



擔保附社債一覽表

名	稱	發行高	大正十一年 上半年末 現在高	發行 利率	發行 年月	擔 保	受託會社	特 要
<b>合 計</b>		162,434,650	144,658,650					
<b>鐵道及軌道會社</b>								
	朝鮮中央鐵道株式會社(第一回)	17,490,000	16,844,000	8.0	9.12	當 抵 道	朝鮮銀行	
	大板電氣軌道株式會社(第三回)	3,500,000	3,500,000	6.5	4.12	當 抵 道	三十四銀行	
	野上郵便鐵道株式會社(第一回)	40,000	24,000	8.0	5.9	當 抵 道	日本興業銀行	
	京成電氣軌道株式會社(第二回)	950,000	770,000	"	5.1	當 抵 道	"	
	" (第三回)	2,500,000	2,500,000	7.5	10.11	當 抵 道	"	
	京浜電氣軌道株式會社(第一回)	700,000	250,000	7.0	4.11	當 抵 道	安田銀行	
	京濱電氣鐵道株式會社(第一回)	1,800,000	1,800,000	6.0	4.46	當 抵 道	"	
	伊那電氣株式會社(第一回)	5,000,000	5,000,000	7.5	10.12	當 抵 道	日本興業銀行	
<b>海運及造船會社</b>								
	東洋汽船株式會社(第五回)	50,500,000	45,250,000	6.8	5.10	當 抵 船	安田銀行	
	" (第六回)	4,000,000	2,500,000	8.0	9.4	"	"	
	" (第七回)	5,000,000	5,000,000	"	9.11	"	"	
	" (第八回)	7,000,000	7,000,000	"	10.5	"	三十三銀行	
	" (第九回)	3,000,000	3,000,000	"	10.10	"	安田銀行	
	國領汽船株式會社(第一回)	26,500,000	22,750,000	7.0	8.9	"	日本興業銀行	
<b>鑛業及冶金會社</b>								
	日本鑛業株式會社(第一回)	18,000,000	15,150,000	6.5	7.6	當 抵 工	日本興業銀行	
	株式會社日本製鋼所(第一回)	5,000,000	5,000,000	5.0	4.31	當 抵 工	"	
	帝國炭業株式會社(第一回)	10,000,000	7,900,000	7.0	8.8	當 抵 工	"	
<b>電燈及電力會社</b>								
	會津電力株式會社(第二回)	550,000	431,000	8.0	10.4	當 抵 工	安田銀行	
	東信電氣株式會社(第一回)	1,500,000	1,500,000	"	9.9	"	日本興業銀行	
	富士水電株式會社(第二回)	3,200,000	3,200,000	7.0	7.12	"	安田銀行	
	關島電燈株式會社(第一回)	3,500,000	3,500,000	8.0	10.3	"	"	
	北越電力株式會社(第二回)	6,000,000	5,700,000	7.0	5.11	"	三十四銀行	
	" (第三回)	3,500,000	3,500,000	"	7.9	"	"	
	九州水力電氣株式會社(第二回)	6,000,000	4,800,000	"	5.5	當 抵 工	日本興業銀行	
	信濃電氣株式會社(第一回)	1,000,000	800,000	6.5	7.5	當 抵 工	"	
	" (第二回)	1,000,000	850,000	7.0	8.4	"	"	
	" (第三回)	500,000	400,000	"	8.8	"	"	
	郡山電氣株式會社(第一回)	3,500,000	3,500,000	8.0	10.2	"	"	
	樺葉川電氣株式會社(第一回)	5,000,000	5,000,000	"	10.3	"	"	
	北海電燈株式會社(第一回)	5,000,000	5,000,000	"	10.7	"	安田銀行	
	帝國電燈株式會社(第一回)	3,000,000	3,000,000	"	10.9	"	安田銀行	
	" (第二回)	2,000,000	2,000,000	"	10.11	"	三十四銀行	
<b>紡績及織物會社</b>								
	和泉紡績株式會社(第一回)	11,600,000	10,120,000	7.0	5.6	當 抵 工	三十四銀行	
	日本製紙株式會社(第一回)	600,000	120,000	8.0	9.12	"	日本興業銀行	
	雄國紡績株式會社(第三回)	3,000,000	2,600,000	"	4.3	"	安田銀行	
	朝鮮紡績株式會社(第一回)	2,000,000	2,000,000	"	10.2	"	朝鮮銀行	
	日本製織株式會社(第一回)	1,000,000	1,000,000	"	10.8	"	三十四銀行	
<b>製 糖 會 社</b>								
	東洋製糖株式會社(第一回)	2,500,000	500,000	7.0	4.10	當 抵 工	三井銀行	
<b>製 紙 會 社</b>								
	王子製紙株式會社(第一回)	3,000,000	500,000	7.0	4.10	當 抵 工	三井銀行	
<b>化學工業會社</b>								
	日本化學肥料株式會社(第一回)	12,394,650	11,494,650	9.0	9.12	當 抵 工	日本興業銀行	
	大日本人造肥料株式會社(第二回)	5,000,000	5,000,000	7.0	4.12	"	三井銀行	
	" (第三回)	5,000,000	5,000,000	"	10.4	"	"	
	チロップン製紙株式會社(第一回)	804,650	804,650	10.0	6.8	"	三十四銀行	
<b>其他諸會社</b>								
	不二興業株式會社(第一回)	1,700,000	1,700,000	7.3	8.5	當 抵 工	朝鮮殖産銀行	
	中日實業株式會社(第一回)	500,000	500,000	8.0	10.8	當 抵 工	朝鮮殖産銀行	

備考 發行年月ノ欄中普通ノ活字ハ大正ノ年ニシテ内太ノ活字ハ明治ノ年月ナリ







擔保附社債受託會社別累年比較表 (各半季末現在)

受託會社名	免許年月	大正十一年		大正十年		大正九年		大正八年		大正七年		大正六年		大正五年													
		上半季		下半季		上半季		下半季		上半季		下半季		上半季													
		口數	金額	口數	金額	口數	金額	口數	金額	口數	金額	口數	金額	口數	金額	口數	金額										
合計	年月	45	144,658,650	45	147,198,650	38	132,058,650	31	110,374,450	28	95,844,450	30	94,014,450	32	69,295,350	31	68,419,350	31	66,721,250	32	61,570,250	34	64,032,500	38	67,756,500	40	67,954,400
日本興業銀行	35.2	17	72,844,000	17	75,594,000	16	73,024,000	15	71,839,800	13	60,839,800	15	63,859,800	13	35,572,800	12	43,577,800	12	35,077,800	12	29,502,800	13	30,577,800	14	32,352,800	19	40,447,800
臺灣銀行	3.3	1	500,000	1	500,000	1	900,000	1	900,000	1	1,300,000	1	1,300,000	2	2,227,900	2	2,227,900	2	3,155,800	2	3,155,800	2	4,083,700	2	4,083,700	2	4,611,600
朝鮮銀行	7.4	3	6,700,000	3	6,700,000	2	5,500,000	1	3,500,000	0	0	0	0	0	0	0	0	0	0	0	0	0	0	0	0	0	0
北海道殖産銀行	5.5	0	0	0	0	0	0	0	0	0	0	0	0	1	320,000	1	324,000	1	328,000	1	332,000	1	336,000	1	340,000	0	0
朝鮮殖産銀行	7.10	1	500,000	1	500,000	1	500,000	1	500,000	1	500,000	1	500,000	1	500,000	0	0	—	—	—	—	—	—	—	—	—	—
第一百銀行	41.10	0	0	0	0	0	0	0	0	0	0	0	0	0	0	0	0	0	0	0	0	0	0	0	0	0	0
攝陽銀行	42.5	0	0	0	0	0	0	0	0	0	0	0	0	1	600,000	1	600,000	1	600,000	1	600,000	2	1,100,000	2	1,300,000	2	1,300,000
三井銀行	44.8	3	6,100,000	3	6,100,000	3	6,900,000	2	1,900,000	2	2,700,000	2	2,700,000	2	3,200,000	2	3,500,000	2	4,000,000	2	4,000,000	2	4,500,000	2	4,500,000	2	4,500,000
安田銀行	44.9	11	31,800,000	11	31,590,000	9	24,750,000	6	18,250,000	6	16,750,000	6	11,900,000	6	12,850,000	7	13,165,000	8	12,915,000	9	13,335,000	10	13,685,000	11	15,010,000	10	12,925,000
三十四銀行	45.3	6	14,214,650	6	14,214,650	5	13,484,650	5	13,484,650	5	13,754,650	5	13,754,650	6	14,024,650	6	14,024,650	5	10,644,650	5	10,644,650	4	9,750,000	5	9,970,000	4	3,970,000
加島銀行	2.3	0	0	0	0	0	0	0	0	0	0	0	0	0	0	0	0	0	0	0	0	0	0	1	200,000	1	200,000
川崎銀行	3.2	0	0	0	0	0	0	0	0	0	0	0	0	0	0	0	0	0	0	0	0	0	0	0	0	0	0
百三銀行	6.3	1	7,000,000	1	7,000,000	1	7,000,000	0	0	0	0	0	0	0	0	0	0	0	0	0	0	0	0	—	—	—	—
近江銀行	6.9	0	0	0	0	0	0	0	0	0	0	0	0	0	0	0	0	0	0	0	0	0	—	—	—	—	—
藤田銀行	6.10	0	0	0	0	0	0	0	0	0	0	0	0	0	0	0	0	0	0	0	0	0	—	—	—	—	—
第一銀行	7.2	0	0	0	0	0	0	0	0	0	0	0	0	0	0	0	0	0	0	0	0	0	—	—	—	—	—
大阪野村銀行	7.6	0	0	0	0	0	0	0	0	0	0	0	0	0	0	0	0	0	0	0	0	0	—	—	—	—	—
山口銀行	7.8	0	0	0	0	0	0	0	0	0	0	0	0	0	0	0	0	0	0	0	0	0	—	—	—	—	—
神田銀行	8.4	2	5,000,000	2	5,000,000	0	0	0	0	0	0	0	0	0	0	0	0	0	0	0	0	0	—	—	—	—	—
十五銀行	9.2	0	0	0	0	0	0	0	0	0	0	0	0	0	0	0	0	0	0	0	0	0	—	—	—	—	—
日本信託銀行	9.3	0	0	0	0	0	0	0	0	0	0	0	0	0	0	0	0	0	0	0	0	0	—	—	—	—	—

備考 發行年月及据置満期ノ欄中普通ノ活字ハ大正ノ年月ニシテ肉太ノ活字ハ明治ノ年月ナリ。



外國發行公債社債一覽表

名稱	發行地	發行高		大正十一年上半年末現在高		發行價格(百圓)	利率	發行年月	償還滿期	償還滿期	利子支拂期	元金利支拂場所	摘要
		金額	邦貨換算額	金額	邦貨換算額								
合計			1,956,460.785		1,536,578.282								
<b>國債</b>													
第一回四分利付英貨公債	英國	£ 10,000,000	97,630,000	£ 9,500,000	92,748,500	90	4.0	32.6	41.12	42.12	6.12	倫敦、橫濱正金銀行支店	
第一回四分半利付英貨公債	英國	£ 15,000,000	146,445,000	£ 17,838,399	174,156,299	90	4.5	38.6	43.2	14.2	2.8	{倫敦、橫濱正金銀行支店 瑞西、スミス、バンク、フェライン	
	米國	£ 15,000,000	146,445,000										
第二回四分半利付英貨公債	英國	£ 10,000,000	97,630,000	£ 18,143,583	177,125,813	90	4.5	38.7	43.7	14.7	1.7	倫敦、橫濱正金銀行支店 紐育、同上行出張所 {伯林、獨亞銀行 瑞西、スミス、バンク、フェライン	
	米國	£ 10,000,000	97,630,000										
	獨逸	£ 10,000,000	97,630,000										
第二回四分利付英貨公債	英國	£ 6,500,000	63,459,500	£ 24,999,320	244,068,362	90	4.0	38.11	9.12	20.1	1.7	倫敦、橫濱正金銀行支店 紐育、同上行出張所 伯林、獨亞銀行 巴里、ロスチャイルド商會	
	米國	£ 3,250,000	31,729,750										
	獨逸	£ 3,250,000	31,729,750										
	佛國	£ 12,000,000	117,156,000										
五分利付英貨公債	英國	£ 11,500,000	112,274,500	£ 22,999,440	224,543,532	90	5.0	40.3	11.3	36.3	3.9	{倫敦、橫濱正金銀行支店 紐育、同上行出張所 巴里、ロスチャイルド商會	
	佛國	£ 11,500,000	112,274,500										
四分利付佛貨公債	佛國	Fr. 450,000,000	174,150,000	Fr. 449,918,000	174,129,876	95	4.0	43.5	9.5	59.5	5.11	{倫敦、橫濱正金銀行支店 巴里、ロスチャイルド商會 アラスセル、同上商會指定銀行 東京、日本銀行	
第三回四分利付英貨公債	英國	£ 11,000,000	107,393,000	£ 10,999,980	107,392,805	95	"	43.5	9.5	59.6	6.12	{倫敦、橫濱正金銀行支店 巴里、ロスチャイルド商會 瑞西、スミス、バンク、フェライン 東京、日本銀行	
佛貨國庫債券	佛國	Fr. 200,000,000	77,400,000	Fr. 98,014,000	37,931,224	98	5.0	2.4	12.4	12.5	5.11	{倫敦、橫濱正金銀行支店 巴里、ロスチャイルド商會 アラスセル、同上商會指定銀行 東京、日本銀行	
舊關西鐵道株式會社債	英國	£ 1,000,000	9,763,000	£ 1,000,000	9,763,000	92	4.5	39.3	15.3	15.3	6.12	倫敦、サミュエル、サミュエル商會	
元南滿洲鐵道株式會社(第一回)	英國	£ 4,000,000	39,052,000	£ 4,000,000	39,052,000	97	5.0	40.7	6.7	21.7	2.8	倫敦、橫濱正金銀行支店	社債ノ部南滿洲鐵道株式會社々債参照
" (第三回)	英國	£ 2,000,000	19,526,000	£ 2,000,000	19,526,000	97	"	41.12	"	"	"	"	"
" (第四回)	英國	£ 6,000,000	58,578,000	£ 6,000,000	58,578,000	98	4.5	44.1	10.1	25.1	1.7	"	"
<b>市債</b>													
東京市事業公債	英國	£ 1,500,000	14,644,500	£ 1,943,160	10,184,371	100	5.0	39.7	5.7	25.7	2.8	倫敦、橫濱正金銀行支店	
東京市電氣事業公債	英國	£ 3,175,000	30,997,525	£ 4,604,300	44,951,781	98	"	45.	5.	41.	3.9	"	"
	米國	£ 2,000,000	19,526,000										
	佛國	Fr. 100,880,000	39,040,560										
大阪市第一回築港公債	英國	£ 3,085,000	3,085,000	£ 2,911,000	16,150,600	99	6.0	35.11	37.12	70.12	6.12	倫敦、サミュエル、サミュエル商會	總額 17,038,000圓ノ内サミュエル商會引受ノ分
大阪市電氣軌道及水道事業公債	英國	£ 3,084,940	30,220,000	£ 2,514,140	24,628,000	97	5.0	42.4	8.4	28.5	5.11	" 橫濱正金銀行支店	
橫濱市第一回水道公債	英國	£ 900,000	900,000	£ 260,400	260,400	98	6.0	{ $\frac{32}{35}$		14.12	6.12	倫敦、サミュエル、サミュエル商會	
橫濱市英貨事業公債	英國	£ 317,000	3,108,800	£ 273,240	2,716,588	99	5.0	40.2	6.2	25.2	2.8	"	
橫濱市第二回水道公債	英國	£ 716,500	7,000,000	£ 716,500	7,000,000	98	5.0	42.7	13.3	43.3	1.7	" 香港上海銀行	
橫濱市第二回瓦斯事業公債	英國	£ 122,500	1,200,000	£ 75,600	740,572	97	"	45.4	4.3	18.3	3.9	" ラザード、ブラザース商會	

0 1 2 3 4 5 6 7 8 9 10 11 12 13 14 15 16 17 18 19 20 21 22 23 24 25 26 27 28 29 30 31 32 33 34 35



第一回四分半利付英貨公債	英國	£ 15,000,000	146,445,000	£ 17,838,399	174,156,299	90	4.5	38.6	43.2	14.2	2.8	倫敦、橫濱正金銀行支店 瑞西、スキス、バンク、フェライン	
	米國	£ 15,000,000	146,445,000									伯林、ワルブルク商會 紐育、橫濱正金銀行出張所	
第二回四分半利付英貨公債	英國	£ 10,000,000	97,630,000	£ 18,143,583	177,125,813	90	4.5	38.7	43.7	14.7	1.7	倫敦、橫濱正金銀行支店 紐育、同上行出張所	
	米國	£ 10,000,000	97,630,000									伯林、獨逸銀行	
	獨逸	£ 10,000,000	97,630,000									瑞西、スキス、バンク、フェライン	
第二回四分利付英貨公債	英國	£ 6,500,000	63,459,500	£ 24,999,320	244,068,362	90	4.0	38.11	9.12	20.1	1.7	倫敦、橫濱正金銀行支店 紐育、同上行出張所	
	米國	£ 3,250,000	31,729,750									伯林、獨逸銀行	
	獨逸	£ 3,250,000	31,729,750									巴里、ロスタヤイルド商會	
	佛國	£ 12,000,000	117,156,000										
五分利付英貨公債	英國	£ 11,500,000	112,274,500	£ 22,999,440	224,543,532	99½	5.0	40.3	11.3	36.3	3.9	倫敦、橫濱正金銀行支店 紐育、同上行出張所	
	佛國	£ 11,500,000	112,274,500									巴里、ロスタヤイルド商會	
四分利付佛貨公債	佛國	Fr. 450,000,000	174,150,000	Fr. 449,918,000	174,129,876	95½	4.0	43.5	9.5	59.5	5.11	倫敦、橫濱正金銀行支店 巴里、ロスタヤイルド商會 アラツセル、同上商會指定銀行 東京、日本銀行	
第三回四分利付英貨公債	英國	£ 11,000,000	107,393,000	£ 10,999,980	107,392,805	95	..	43.5	9.5	59.6	6.12	倫敦、橫濱正金銀行支店 巴里、ロスタヤイルド商會 瑞西、スキス、バンク、フェライン 東京、日本銀行	
佛貨國庫債券	佛國	Fr. 200,000,000	77,400,000	Fr. 98,014,000	37,931,224	98	5.0	2.4	12.4	12.5	5.11	倫敦、橫濱正金銀行支店 巴里、ロスタヤイルド商會 アラツセル、同上商會指定銀行 東京、日本銀行	
舊關西鐵道株式會社債	英國	£ 1,000,000	9,763,000	£ 1,000,000	9,763,000	92	4.5	39.3	15.3	15.3	6.12	倫敦、サミュエル、サミュエル商會	
元南滿洲鐵道株式會社(第一回)	英國	£ 4,000,000	39,052,000	£ 4,000,000	39,052,000	97	5.0	40.7	6.7	21.7	2.8	倫敦、橫濱正金銀行支店	社債ノ部南滿洲鐵道株式會社々債参照
.. (第三回)	英國	£ 2,000,000	19,526,000	£ 2,000,000	19,526,000	97½	..	41.12	..	..	..	..	..
.. (第四回)	英國	£ 6,000,000	58,578,000	£ 6,000,000	58,578,000	98	4.5	44.1	10.1	25.1	1.7	..	..
<b>市 債</b>			<b>157,532,785</b>		<b>148,974,199</b>								
東京市事業公債	英國	£ 1,500,000	14,644,500	£ 1,013,160	10,184,371	100	5.0	39.7	5.7	25.7	2.8	倫敦、橫濱正金銀行支店	
	英國	£ 3,175,000	30,997,525	£ 4,604,300	44,951,781	98	..	45	5	41	3.9	..	..
東京市電氣事業公債	米國	£ 2,000,000	19,526,000			97½	..	..	..	..	..	紐育、同上行出張所	
	佛國	Fr. 100,880,000	39,040,560	Fr. 93,001,000	35,991,387	96½	..	..	..	..	..	巴里、ソシエテ、セネラール	
大阪市第一回築港公債	英國	¥ 3,035,000	3,035,000	¥ 2,911,000	16,150,600	99	6.0	35.11	37.12	70.12	6.12	倫敦、サミュエル、サミュエル商會	總額 17,038,000圓ノ内サミュエル商會引受ノ分
大阪市電氣軌道及水道事業公債	英國	£ 3,084,940	30,220,000	£ 2,514,140	24,628,000	97	5.0	42.4	8.4	28.5	5.11	.. 橫濱正金銀行支店	
橫濱市第一回水道公債	英國	¥ 900,000	900,000	¥ 260,400	260,400	98	6.0	{ 32. 33.		14.12	6.12	倫敦、サミュエル、サミュエル商會	
橫濱市英貨事業公債	英國	£ 317,000	3,108,800	£ 273,240	2,716,588	99	5.0	40.2	6.2	25.2	2.8	..	..
橫濱市第二回水道公債	英國	£ 716,500	7,000,000	£ 716,500	7,000,000	98	5.0	42.7	13.3	43.3	1.7	.. 香港上海銀行	
橫濱市第二回瓦斯事業公債	英國	£ 122,500	1,200,000	£ 75,600	740,572	97½	..	45.4	4.3	18.3	3.9	.. ラザード、アラザース商會	
名古屋市五分利付公債	英國	£ 800,000	7,810,400	£ 650,000	6,350,500	95½	5.0	42.5	6.3	32.3	3.9	倫敦、ラザード、アラザース商會	
<b>債券及社債</b>			<b>161,032,000</b>		<b>28,588,672</b>								
興業債券(第十三回)	英國	£ 1,000,000	9,763,000	£ 1,076,860	10,513,385	97	5.0	41.12	7.11	22.11	6.12	倫敦、橫濱正金銀行支店 巴里、ソシエテ、セネラール	
	佛國	£ 1,000,000	9,763,000										
拓殖債券(第八回)	英國	¥ 5,000,000	5,000,000	¥ 3,291,500	3,291,500	91½	5.0	43.6	2.6	22.6	6.12	倫敦、橫濱正金銀行支店 日本、北海道拓殖銀行本支店代理店	
東洋拓殖株式會社(第一回)	佛國	Fr. 50,000,000	19,350,000	Fr. 38,201,000	14,783,787	96½	5.0	2.3	6.9	31.9	3.9	巴里、日佛銀行	

備考 發行年月及据置満期ノ欄中普通ノ活字ハ大正ノ年月ニシテ肉太ノ活字ハ明治ノ年月ナリ



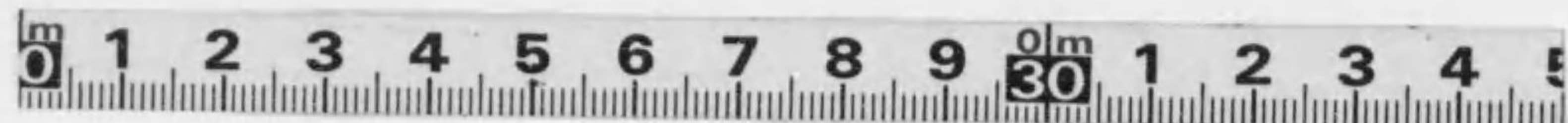

内地ニ於テ發行(又ハ賣出)サレタル外國政府公債現在高一覽表 (大正十一年六月末現在)

種 別	發行(又ハ賣出)額	現 在 大正十一年六月末高	發 行 價 格	(利率又ハ割引率)	發 行 年 月	償 還 滿 期	利 子 支 拂 期	摘 要
合 計	円	円		分厘	大正年月	大正年月	月 月	
<b>佛 國</b>	<b>133,161,000</b>	<b>133,161,000</b>						
國庫債券	50,000,000	50,000,000	97	6.0	10.11	12.11	5.11	銀行團引受
“	50,000,000	50,000,000	98½	“	10.7	11.7	1.7	“
大藏省證券	33,161,000	33,161,000		6.9	10.10	10.10		割引歩合日歩壹錢九厘驅逐艦代金支拂ノ爲(借換發行)
<b>露 國</b>	<b>240,053,067</b>	<b>240,053,067</b>						
大藏省證券	50,000,000	50,000,000	—	60	6.2	7.2	—	大正五年二月發行分借替
“	12,151,798	12,151,798	—	50	6. { 1/8	7. { 1/7	—	軍需品代金決済ノ爲
“	551,250	551,250	—	“	6. { 5/7	7. { 5/7	—	“
“	5,683,019	5,683,019	—	“	6.7	7. { 1/10	—	“
“	105,000,000	105,000,000	—	60	6.9	7.9	—	大正五年九月發行分借替及軍需品代金決済ノ爲
“	66,667,000	66,667,000	—	“	6.10	7.10	—	“
<b>支 那</b>	<b>85,000,000</b>	<b>85,000,000</b>						
郵傳部五分利鐵道公債	10,000,000	10,000,000	97½	5.0	44.6	25.6	6.12	橫濱正金銀行引受
五分利附屬四鄰鐵道公債	5,000,000	5,000,000	86½	“	5.4	45.5	5.11	銀行團引受(四鄰鐵道借款前貸)
國庫證券(吉會鐵道借款)	10,000,000	10,000,000	—	割引 7½	7.6	10.12	—	支拂交渉中
國庫證券	20,000,000	20,000,000	—	“ 7.0	7.9	10.9	—	“
國庫證券(滿蒙四鐵道借款)	20,000,000	20,000,000	—	8.0	7.10	10.10	—	“
國庫證券(濟順高除鐵道借款)	20,000,000	20,000,000	—	“	“	“	—	“

備考 { 利率(又ハ割引歩合)欄中肉太ノ活字ハ割引歩合ナリス、露國大藏省證券ハ其償還期ニ到達セルモ未ダ償還セラレズ  
發行年月及据置滿期ノ欄中普通ノ活字ハ大正ノ年月ニシテ肉太ノ活字ハ明治ノ年月ナリ







大正十一年十月廿八日印刷  
大正十一年十月三十日發行

非賣品

編輯兼發行者

花 香 武 士 郎

印刷者

田 中 慧 吉

東京市麴町區錢瓶町一番地  
株式會社日本興業銀行調查部內

印刷所

株式會社五 庄 堂

東京市日本橋區室町三丁目七番地



337  
14

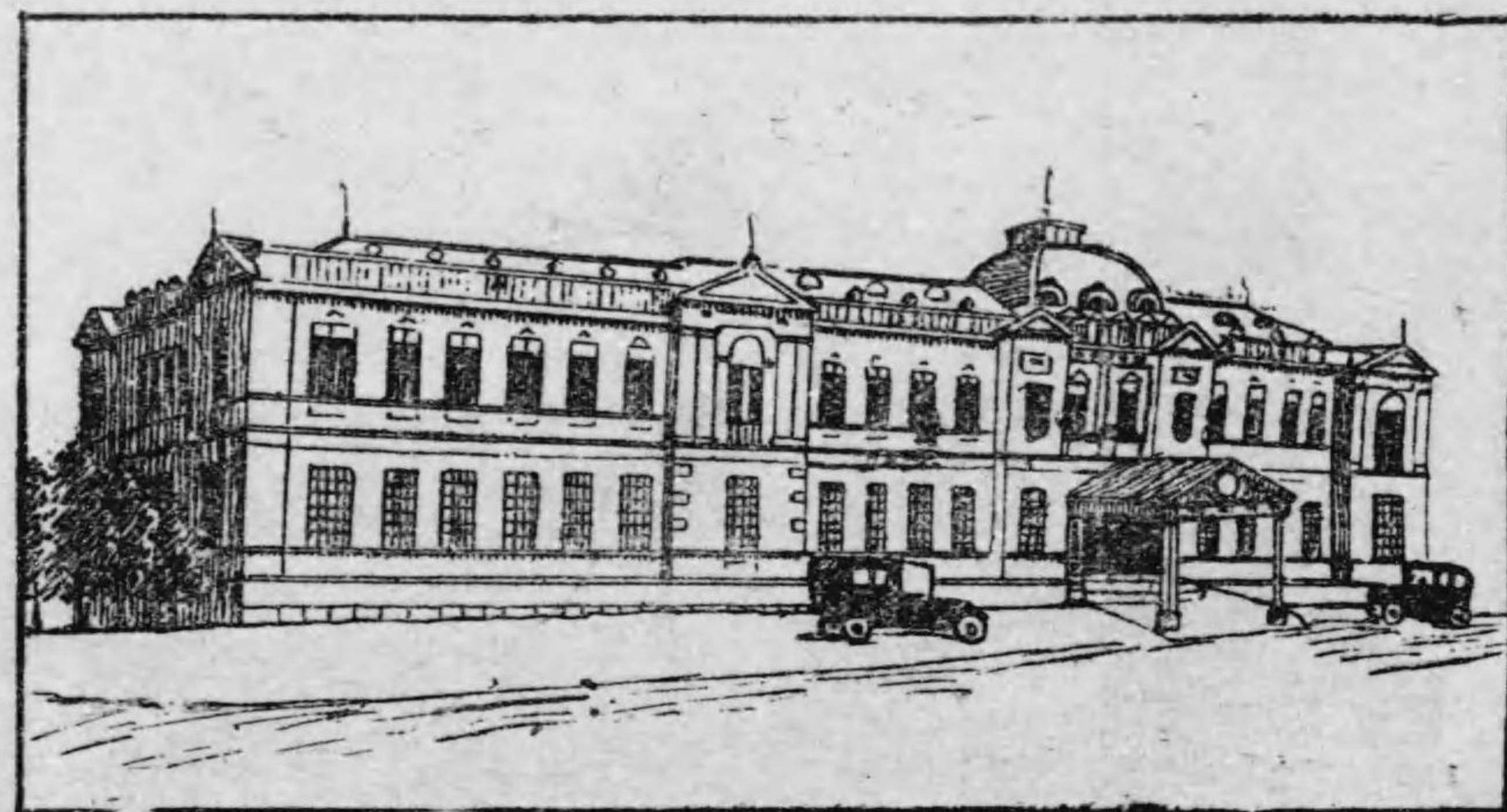

日本興業銀行本店



337  
143

第二十四回

全國公債社債明細表

大正十一年十二月三十一日現在

日本興業銀行調查部





資本金	¥ 50,000,000
内拂込濟	¥ 50,000,000
諸積立金	¥ 11,215,597
債券發行高	¥ 288,598,189
現存財產	¥ 476,016,015

(大正十一年十二月三十一日現在)

神戶市仲町店	大阪支店	大日本橋支店	東京市日本橋區三番地	株式會社日本興業銀行
--------	------	--------	------------	------------

寄贈本



339-143



凡例

- 一、本表ハ公債又社債ニ關スル資料ヲ網羅シ參照ノ便ニ供シタルモノナリ、
- 一、本表中公債トハ國債及府縣債並市區債ノ内債券發行ノ形式ニ據レルモノヲ意味シ借入金ハ一切本表中ヨリ之ヲ除外セリ、
- 一、市債中初メ我國ニ於テ發行セラレ後外國ニ賣出サレタルモノ一ニアリ、此等ハ便宜上外債トシテ整理シ置キタリ、(附表參照)
- 一、地方債中特種ノ目的ヲ以テ發行セラレタルモノハ之ヲ明記セルモ、然ラザルモノハ單ニ一般的名稱(例ヘバ東京府公債ト云フガ如キ)ヲ附セリ
- 一、發行年月中年度ヲ示シテ月ヲ示ササルハ其年度ニ發行セラレタモノニシテ發行月ノ不明ナルモノナリ、
- 一、外債金額ハ對照上ノ便宜ノ爲メ之ヲ邦貨ニ換算セリ、換算率ハ一ニ外債ヲ除キ他ハ總テ平準ヲ採リ一磅(九圓七十六錢三厘)一法(三十八錢七厘)トス、

寄贈本

大正  
12. 5. 10  
寄贈





Faint, illegible text arranged in vertical columns across the page, likely bleed-through from the reverse side.

寄韻本



同  
府  
市  
價



## 全國公債社債明細表目次

全國公債社債現在高一覽表  
 全國各府縣債現在高一覽表  
 全國各市區債現在高一覽表  
 銀行債券現在高一覽表  
 農工債券現在高一覽表  
 會社社債現在高一覽表

<b>國</b>	<b>債</b>	頁
內	國	債.....1
外	國	債.....3
<b>府</b>	<b>債</b>	
府	公	債.....6
縣	公	債.....7
<b>市</b>	<b>債</b>	
市	公	債.....26
區	公	債.....36

### 債券及社債

#### 銀行債券

興	業	債	券	.....37
勸	業	債	券	.....40
貯	蓄	債	券	.....47
舊	農	工	債	券(勸銀合併ノ分).....48
拓	殖	債	券	.....59
殖	產	債	券	.....63
農	工	債	券	.....65

### 會社社債

鐵道及軌道會社社債	100頁
海運及造船會社社債	102
鑛業及冶金會社社債	103
電燈及電力會社社債	104
紡績及織物會社社債	107
製糖及釀造會社社債	108
製紙會社社債	109
セメント會社社債	110
化學工業會社社債	110
製造工業會社社債	111
其他諸會社社債	112

### 附表

- 大正十一年下半年季中發行公債社債種類別月別表
- 大正十一年下半年季中發行公債社債月別明細表
- 大正十一年下半年季中債還公債社債種類別月別表
- 全國公債社債累年比較表(各半季末現在)
- 當半季中發行公債社債利率別表
- 全國公債社債現在高利率別表
- (擔保附社債一覽表)
- 擔保附社債受託會社別累年比較表(各半季末現在)
- 外國發行公債社債一覽表
- 內地ニ於テ發行(又ハ賣出)サレタル外國政府公債現在高一覽表(大正十一年十二月末現在)

善本



全國銀行聯合會

附錄

1001..... 銀行聯合會章程

1002..... 銀行聯合會組織法

1003..... 銀行聯合會業務規則

1004..... 銀行聯合會會計法

1005..... 銀行聯合會保險法

1006..... 銀行聯合會儲蓄法

1007..... 銀行聯合會信託法

1008..... 銀行聯合會倉庫法

1009..... 銀行聯合會押匯法

1010..... 銀行聯合會代理法

1011..... 銀行聯合會證券法

1012..... 銀行聯合會保險法

1013..... 銀行聯合會儲蓄法

1014..... 銀行聯合會信託法

1015..... 銀行聯合會倉庫法

1016..... 銀行聯合會押匯法

1017..... 銀行聯合會代理法

1018..... 銀行聯合會證券法

1019..... 銀行聯合會保險法

1020..... 銀行聯合會儲蓄法

1021..... 銀行聯合會信託法

1022..... 銀行聯合會倉庫法

1023..... 銀行聯合會押匯法

1024..... 銀行聯合會代理法

1025..... 銀行聯合會證券法

1026..... 銀行聯合會保險法

1027..... 銀行聯合會儲蓄法

1028..... 銀行聯合會信託法

1029..... 銀行聯合會倉庫法

1030..... 銀行聯合會押匯法

1031..... 銀行聯合會代理法

1032..... 銀行聯合會證券法

1033..... 銀行聯合會保險法

1034..... 銀行聯合會儲蓄法

1035..... 銀行聯合會信託法

1036..... 銀行聯合會倉庫法

1037..... 銀行聯合會押匯法

1038..... 銀行聯合會代理法

1039..... 銀行聯合會證券法

1040..... 銀行聯合會保險法

附錄

1041..... 銀行聯合會信託法

1042..... 銀行聯合會倉庫法

1043..... 銀行聯合會押匯法

1044..... 銀行聯合會代理法

1045..... 銀行聯合會證券法

1046..... 銀行聯合會保險法

1047..... 銀行聯合會儲蓄法

1048..... 銀行聯合會信託法

1049..... 銀行聯合會倉庫法

1050..... 銀行聯合會押匯法

1051..... 銀行聯合會代理法

1052..... 銀行聯合會證券法

1053..... 銀行聯合會保險法

1054..... 銀行聯合會儲蓄法

1055..... 銀行聯合會信託法

1056..... 銀行聯合會倉庫法

1057..... 銀行聯合會押匯法

1058..... 銀行聯合會代理法

1059..... 銀行聯合會證券法

1060..... 銀行聯合會保險法

1061..... 銀行聯合會信託法

1062..... 銀行聯合會倉庫法

1063..... 銀行聯合會押匯法

1064..... 銀行聯合會代理法

1065..... 銀行聯合會證券法

1066..... 銀行聯合會保險法

1067..... 銀行聯合會儲蓄法

1068..... 銀行聯合會信託法

1069..... 銀行聯合會倉庫法

1070..... 銀行聯合會押匯法

1071..... 銀行聯合會代理法

1072..... 銀行聯合會證券法

1073..... 銀行聯合會保險法

1074..... 銀行聯合會儲蓄法

1075..... 銀行聯合會信託法

1076..... 銀行聯合會倉庫法

1077..... 銀行聯合會押匯法

1078..... 銀行聯合會代理法

1079..... 銀行聯合會證券法

1080..... 銀行聯合會保險法

1081..... 銀行聯合會信託法

1082..... 銀行聯合會倉庫法

1083..... 銀行聯合會押匯法

1084..... 銀行聯合會代理法

1085..... 銀行聯合會證券法

1086..... 銀行聯合會保險法

1087..... 銀行聯合會儲蓄法

1088..... 銀行聯合會信託法

1089..... 銀行聯合會倉庫法

1090..... 銀行聯合會押匯法

1091..... 銀行聯合會代理法

1092..... 銀行聯合會證券法

1093..... 銀行聯合會保險法

1094..... 銀行聯合會儲蓄法

1095..... 銀行聯合會信託法

1096..... 銀行聯合會倉庫法

1097..... 銀行聯合會押匯法

1098..... 銀行聯合會代理法

1099..... 銀行聯合會證券法

1100..... 銀行聯合會保險法

名  
國府市銀會  
合



# 全國公債社債現在高一覽表

(大正十一年十二月三十一日現在)

名稱	內地發行高	外國發行高	合計
國債	2,897,450,275	1,358,973,228	4,256,423,503
府債	99,857,600	0	99,857,600
市債	318,476,958	134,300,476	452,777,434
銀行債券	1,127,867,575	13,619,139	1,141,486,714
會社債券	815,056,750	12,781,062	827,837,812
<b>合計</b>	<b>5,258,709,158</b>	<b>1,519,673,905</b>	<b>6,778,383,063</b>

名稱	大正十一年 上半季末 現在高	當半季間 發行高	當半季間 償還高	大正十一年 下半季末 現在高
國債	4,134,259,286	352,493,500	230,329,283	4,256,423,503
府債	100,296,599	2,163,000	2,601,999	99,857,600
市債	397,247,565	59,264,400	3,734,531	452,777,434
銀行債券	1,094,296,240	112,752,810	65,562,336	1,141,486,714
會社債券	742,024,637	147,550,000	61,736,825	827,837,812
<b>合計</b>	<b>6,468,124,327</b>	<b>674,223,710</b>	<b>363,964,974</b>	<b>6,773,383,063</b>



全國各府縣債現在高一覽表

府縣名		大正十一年 上半季末 現在高	當半季間 發行高	當半季間 償還高	大正十一年 下半季末 現在高	府縣名		大正十一年 上半季末 現在高	當半季間 發行高	當半季間 償還高	大正十一年 下半季末 現在高	市區名	
合計		円	円	円	円	合計		円	円	円	円	合計	
東京	府	4,843,000	0	67,500	4,775,500	東京	縣	821,099	14,000	6,500	828,599	東京	市
大	府	4,200,500	0	159,867	4,040,633	神	縣	3,383,600	0	33,050	3,350,550	大	市
神	府	1,868,000	0	14,500	1,853,500	戶	縣	353,000	0	500	352,500	神	市
兵	縣	1,520,500	0	66,000	1,454,500	須	縣	1,485,350	0	0	1,485,350	大	市
長	縣	6,275,500	0	84,500	6,191,000	賀	縣	19,000	0	5,500	13,500	大	市
新	縣	1,338,000	0	9,000	1,329,000	神	縣	7,926,400	116,000	172,500	7,869,900	橫	市
埼	縣	1,040,000	0	0	1,040,000	長	縣	10,330,000	0	40,500	10,289,500	神	市
群	縣	3,477,000	0	132,500	3,344,500	佐	縣	679,800	0	8,482	671,318	新	市
千	縣	2,588,100	0	88,300	2,499,800	八	縣	1,967,000	0	0	1,967,000	字	市
茨	縣	1,057,500	0	139,750	917,750	字	縣	1,141,000	0	113,000	1,028,000	茶	市
朽	縣	264,000	0	19,000	245,000	四	縣	570,000	0	60,000	510,000	宇	市
奈	縣	4,848,000	0	193,000	4,655,000	名	縣	661,500	0	49,600	611,900	古	市
三	縣	34,000	80,000	2,000	112,000	兒	縣	614,000	0	151,000	463,000	橋	市
愛	縣	1,165,500	0	2,500	1,163,000	島	縣	1,970,000	0	5,500	1,964,500	府	市
靜	縣	5,239,200	0	60,000	5,229,200	繩	縣	1,336,000	105,000	12,500	1,428,500		市
山	縣	872,000	0	15,000	857,000		縣	7,547,400	0	8,000	7,539,400		市
滋	縣	1,667,500	0	79,000	1,588,500		縣	1,994,500	0	10,000	1,984,500		市
岐	縣	182,500	190,000	4,500	368,000		縣	2,234,500	0	29,500	2,205,000		市
長	縣	2,338,500	1,373,000	296,000	3,415,500		縣	217,000	0	9,500	207,500		市
宮	縣	1,494,000	0	500	1,493,500		縣	837,900	0	19,500	818,400		市
福	縣	1,028,500	0	215,000	813,500		縣	115,000	0	2,500	112,500		市
巖	縣	2,785,500	135,000	99,500	2,821,000		縣	909,600	150,000	34,450	1,025,150		市
	縣	2,691,650	0	82,000	2,609,650		縣	314,000	0	0	314,000		市
合	計	100,296,599	2,163,000	2,601,999	99,857,600	合	計					合	計







銀行債券現在高一覽表

名 稱	大正十一年	當 半 季 間	當 半 季 間	大正十一年
	上 半 季 末 現 在 高	發 行 高	償 還 高	下 半 季 末 現 在 高
	円	円	円	円
興 業 債 券	317,976,635	19,000,000	48,378,446	288,598,189
勸 業 債 券	419,565,840	37,419,810	4,098,060	452,887,590
貯 畜 債 券	13,544,435	0	312,690	13,231,745
拓 殖 債 券	78,150,250	4,500,000	1,904,100	80,746,150
殖 産 債 券	61,550,000	24,300,000	3,300,000	82,550,000
農 工 債 券	171,172,570	27,533,000	4,430,070	194,275,500
舊農工債券(勸業合併ノ分)	32,336,510	0	3,138,970	29,197,540
<b>合 計</b>	<b>1,094,296,240</b>	<b>112,752,810</b>	<b>65,562,336</b>	<b>1,141,486,714</b>

銀 行 名		合 計
東 京	府 農 工 銀	銀
大 阪	府 農 工 銀	銀
神 奈 川	縣 農 工 銀	銀
兵 庫	縣 農 工 銀	銀
長 崎	縣 農 工 銀	銀
群 馬	縣 農 工 銀	銀
千 葉	縣 農 工 銀	銀
茨 城	縣 農 工 銀	銀
栃 木	縣 農 工 銀	銀
群 馬	縣 農 工 銀	銀
三 重	縣 農 工 銀	銀
尾 張	縣 農 工 銀	銀
滋 賀	縣 農 工 銀	銀
濃 飛	縣 農 工 銀	銀

山梨, 防長, 福岡縣, 佐賀



## 農工債券現在高一覽表

銀行名	大正十一年 上半季末 現在高	當半季間 發行高	當半季間 償還高	大正十一年 下半季末 現在高	銀行名	大正十一年 上半季末 現在高	當半季間 發行高	當半季間 償還高	大正十一年 下半季末 現在高
	円	円	円	円		円	円	円	円
<b>合 計</b>	<b>171,172,570</b>	<b>27,533,000</b>	<b>4,430,070</b>	<b>194,275,500</b>					
東京府農工銀行	20,631,500	6,050,000	316,500	26,365,000	長野農工銀行	4,088,100	1,100,000	201,600	4,986,500
大阪農工銀行	20,276,200	3,750,000	351,400	23,674,800	宮城縣農工銀行	1,208,000	450,000	25,700	1,632,300
神奈川縣農工銀行	8,298,100	1,750,000	193,000	9,855,100	福島縣農工銀行	3,507,900	300,000	182,200	3,625,700
兵庫縣農工銀行	35,408,000	4,800,000	764,500	39,443,500	巖手縣農工銀行	1,135,000	100,000	40,500	1,194,500
長崎縣農工銀行	900,700	0	29,950	870,750	青森縣農工銀行	407,000	0	23,000	384,000
埼玉農工銀行	2,782,900	0	105,700	2,677,200	岡山縣農工銀行	6,782,000	500,000	155,800	7,126,200
群馬縣農工銀行	3,103,500	0	101,150	3,002,350	廣島縣農工銀行	3,855,800	0	79,800	3,776,000
千葉縣農工銀行	1,772,000	850,000	79,000	2,543,000	和歌山縣農工銀行	2,593,000	400,000	41,000	2,952,000
茨城縣農工銀行	2,292,500	300,000	155,500	2,437,000	阿波農工銀行	2,968,000	0	51,500	2,916,500
栃木縣農工銀行	3,358,650	710,000	103,350	3,965,300	愛媛縣農工銀行	2,562,500	800,000	60,800	3,301,700
奈良縣農工銀行	3,639,600	400,000	129,700	3,909,900	大分縣農工銀行	2,455,500	0	76,500	2,379,000
三重縣農工銀行	12,830,400	3,000,000	356,150	15,474,250	肥後農工銀行	922,000	0	26,000	896,000
尾三農工銀行	12,039,120	1,000,000	302,270	12,736,850	宮崎農工銀行	480,500	453,000	26,000	907,500
滋賀縣農工銀行	4,147,000	620,000	222,300	4,544,700	鹿兒島縣農工銀行	1,103,000	0	30,000	1,073,000
濃飛農工銀行	5,624,100	200,000	199,200	5,624,900					

山梨, 防長, 福岡縣, 佐賀縣, 兩羽, 福井縣, 石川縣, 富山縣, 鳥取縣, 島根縣, 讃岐, 土佐, 沖繩縣, 靜岡, 京都府, 新潟縣, 秋田, 農工銀行ハ夫々勸銀ニ合併セラレタルニヨリ解散セリ



會社社債現在高一覽表

種 別	大 正 十 一 年	當 半 季 間	當 半 季 間	大 正 十 一 年
	上 半 季 末	發 行 高	償 還 高	下 半 季 末
	現 在 高			現 在 高
	円	円	円	円
鐵道及軌道會社社債	210,180,400	62,000,000	30,358,900	241,821,500
海運及造船會社社債	73,000,000	14,750,000	4,150,000	83,600,000
鑛業及冶金會社社債	47,640,000	550,000	1,430,000	46,760,000
電燈及電力會社社債	157,130,000	18,250,000	1,255,000	174,125,000
紡績及織物會社社債	20,870,000	1,300,000	2,530,200	19,639,800
製糖及釀造會社社債	22,460,000	300,000	2,700,000	20,060,000
製紙會社社債	30,775,000	0	575,000	30,200,000
セメント及窯業會社社債	6,870,000	400,000	1,250,000	6,020,000
化學工業會社社債	18,044,650	2,000,000	2,200,000	17,844,650
製造工業會社社債	14,311,000	250,000	350,000	14,211,000
其他諸會社社債	140,743,587	47,750,000	14,937,725	173,555,862
<b>合 計</b>	<b>742,024,637</b>	<b>147,550,000</b>	<b>61,736,825</b>	<b>827,831,812</b>

名 稱

國 債

內 國 債

- 五分利公債(あ 號)
- ” (あ 號)
- ” (か 號)
- ” (き 號)
- ” (け 號 恩賜)
- ” (こ 號 恩賜)
- ” (か、ら、號)
- ” (む 號 恩賜)
- ” (う 號)
- ” (ゐ、の、號)
- ” (わ、と、號)
- ” (や、ま、號)
- ” (け、ふ、號)
- ” (こ、え、號)
- ” (て、あ、號)
- ” (さ 號)

備 考 發行年月及据置満期



名 稱	發 行 高	前 季 末 迄	當 半 季 間	未 償 還 高	各 未 償 還 高 合 計	發(百 行圓 價= 格付)	利 率	發 行 年 月	据 置 滿 期	償 還 滿 期	利 子 仕 拂 期	備 考
		償 還 高	償 還 高									
國 債	円	円	円	円	円	分 厘	年 月	年 月	年 月	年 月	月 月	
内 國 債	2,677,222,400	186,805,475	127,276,450	2,363,140,475								
五分利公債(あ 號)	2,185,650	385,650	0	1,800,000		95	5.0	39.	43.	49:	3.9	
” (あ 號)	30,597,700	36,250	0	30,561,450		{ 90 95	”	40.	44.	50:	”	
” (き 號)	3,181,100	0	0	3,181,100		90	”	41.	1.	51:	”	
” (き 號)	9,336,500	0	0	9,336,500		96	”	42.	2.	52:	”	
” (津 恩賜 號)	29,962,300	31,750	0	29,930,550		100	”	43.	3.	53:	”	
” (津 恩賜 號)	4,883,250	1,400	500	4,881,350		”	”	44.	4.	54:	”	
” (ふ、ら、號)	1,083,550	950	0	1,082,600		”	”	1.	5.	55:	”	
” (む 恩賜 號)	755,200	250	0	754,950		”	”	2.	6.	56:	”	
” (う 號)	128,150	100	0	128,050		”	”	3.	7.	57:	”	
” (み、の、號)	16,418,100	9,350	4,300	16,404,450		{ 100 90	”	4.	8.	58:	”	
” (た、と、號)	560,100	0	0	560,100		100	”	5.	9.	59:	”	
” (や、ま、號)	4,919,150	500	0	4,918,650		{ 100 93	”	6.	10.	60:	”	
” (け、ふ、號)	5,254,550	0	0	5,254,500		{ 100 92½	”	7.	11.	61:	”	
” (こ、え、號)	28,661,700	1,450	650	28,659,600		{ 100 91	”	8.	12.	62:	”	
” (て、あ、號)	65,848,450	650	9,750	65,838,050		88½	”	9.	13.	63:	”	
” (さ 號)	8,015,875	0	0	8,015,875		”	”	10.	14.	64:	”	

備 考 發行年月及据置滿期ノ欄中普通ノ活字ハ大正ノ年月ニシテ肉太ノ活字ハ明治ノ年月ナリ。\* 印ヲ付セルハ當半季間ノ新發行分ナリ



2 内 國 債

名 稱	發 行 高	前 季 末 迄	當 半 季 間	未 償 還 高	各 未 償 還 高 合 計	發(百 行 圓 價 = 格 付)	利 率	發 行 年 月	据 置 滿 期	償 還 滿 期	利 子 仕 拂 期	備 考
		償 還 高	償 還 高									
	円	円	円	円	円	円	分厘	年 月	年 月	年 月 日	月 月	
五分利公債(き 號)	6,723,400	0	0	6,723,400	218,031,175		5.0	11. 15.	65:	3. 9		
甲號五分利公債(甲 以 號)	54,044,550	1,808,800	3,250	52,232,500		{ 100 90	"	41. 1.	51:	6.12		
” (甲 以 號)	422,274,250	14,403,400	4,350	407,866,500	460,099,000	100	"	42. 2.	52:	"		
特別五分利公債(か、わ、號)	310,407,000	162,348,050	1,150	148,057,800	148,057,800	95	"	39. 43.	24:	"		
第一回四分利公債(い、は、り、號)	176,220,500	4,606,100	142,900	171,471,500	171,471,500	"	4.0	{ 43. 1.	8. 58:	"		
第二回四分利公債(は 號)	99,999,500	3,149,250	112,300	96,737,950	96,737,950	"	"	43. "	"	3. 9		
朝鮮事業費國庫債券(ろ 號)	45,000,000	1,900	44,998,100	0	0	{ 95 95½	5.0	6 { .11 .12	— 11: 12. 1	6.12		
五分利國庫債券(い 號)	20,000,000	850	0	19,999,150		96	"	5.10	— 20: 9.15	3. 9		
” (ろ 號)	49,999,900	1,875	500	49,997,525		95½	"	7. 6	— 12: 6. 1	6.12		
” (に 號)	81,999,950	7,450	81,992,500	0		96½	"	8. 4	— 11: 9. 1	3. 9		
” (は 號)	79,999,500	2,625	6,000	79,990,875		95½	"	8.	— 12: 12. 1	6.12		
” (ぬ 號)	86,197,650	3,500	0	86,194,150		"	"	9. 9	— 12: 9. 1	{ 3. 6 9.12		
” (と、ち、り號)	62,000,000	900	0	61,999,100		94½	"	9 { . 4 . 6 . 9	— 13: 12. 1	"		
” (ろ、わ、號)	53,190,650	375	0	53,190,275		{ 93½ 95	"	10 { . 1 . 3	— 14: 6. 1	"		
” (を 號)	49,996,400	0	100	49,996,300		93½	50	9.11	— 11: 3. 1	"		
” (か、よ、號)	20,000,000	400	100	19,999,500		94½	"	"	— 14: 6. 1	"		
” (た 號)	69,999,575	0	0	69,999,575		93½	"	9 { .11 .12	— 16: 6. 1	"		
” (れ、つ、な ら、ら、ら 號)	62,479,300	200	0	62,479,100		93	"	10 { . 4 . 6	— 18: 6. 1	"		

備 考 發行年月及据置滿期ノ欄中普通ノ活字ハ大正ノ年月ニシテ肉太ノ活字ハ明治ノ年月ナリ、\* 印ヲ付セルハ當半季間ノ新發行分ナリ

名 稱	備 考
五分利國庫債券(そ 號)	
” (む 號)	
” (の 號)	
” (く 號)	
” (や、ま、こ あ、ゆ、み 號)	
” (け 號)	
” (ふ 號)	
” (え 號)	
” (て 號)	
” (き、め、 號)	
” (き 號)	
” (ひ 號)	
鐵道債券(ろ 號)	
” (は 號)	
外 國 債	
第一回四分利付英貨公債	
第一回四分半利付英貨公債	
第二回四分半利付英貨公債	

備 考 發行年月及据置滿期



備考	名 稱	發行高	前季末迄	當半季間	未償還高	各未償還高合計	發(百圓=付)行圓價格	利 率	發 行 年 月	据 置 滿 期	償 還 滿 期	利 子 仕 拂 期	備 考
			償 還 高	償 還 高									
		円	円	円	円	円	円	分厘	年月	年月	年月日	月月	
	五分利國庫債券(そ 號)	79,988,675	1,000	0	79,987,675		93	5.0	10. 4	—	17: 12. 1	3. 6 9.12	
	” (む 號)	49,995,600	0	0	49,995,600		95	”	10. 9	—	15: 9. 1	”	
	” (の 號)	54,997,700	0	0	54,997,700		94½	”	10.11	—	16: 3. 1	”	
	” (く 號)	25,000,000	0	0	25,000,000		93	”	10.12	—	17: 6. 1	”	
	” (やまこ 號) (あゆみ)	60,720,625	0	0	60,720,625		”	”	11.	—	17: 6. 1	”	
	” (け 號)	49,991,375	0	0	49,991,375		93½	”	11. 3	—	16: 9. 1	”	
	” (ふ 號)	13,779,325	0	0	13,779,325		98.¾	”	”	—	12: 3.30	”	
	” (え 號)	51,934,400	0	0	51,934,400		93½	”	11. 5	—	15: 12. 1	”	
	” (て 號)	55,000,000	0	0	55,000,000		98½	”	”	—	12: 6. 1	”	
	” (さ、め、號) *	54,999,275	0	0	54,999,275		95½	”	11. { 7 9	—	14: 9. 1	”	
	” (き 號) *	88,497,550	0	0	88,497,550		{ 93.20 92.75	”	11. 8	—	16: 12.1	”	
	” (ひ 號) *	49,994,475	0	0	49,994,475	1,188,743,550	{ 92.75 92.25	”	11. 11	—	17: 3. 1	”	
	鐵道債券(ろ 號)	40,000,000	0	0	40,000,000		95	”	5. 4	—	20: 3.15	3. 9	
	” (は 號)	40,000,000	500	0	39,999,500	79,999,500	”	”	6. 5	—	21: 3.15	”	
	<b>外 國 債</b>	<b>1,637,896,000</b>	<b>278,880,589</b>	<b>42,183</b>	<b>1,358,973,228</b>								
	第一回四分利付英貨公債	97,630,000	4,881,500	0	92,748,500	92,748,500	90	4.0	32. 6	41. 12	42: 12.31	6. 12	發行地(英國)
	第一回四分半利付英貨公債	292,890,000	118,733,700	0	174,156,300	174,156,300	”	4.5	38. 3	43. 2	44: 2.15	2. 8	” (英國、米國)
	第二回四分半利付英貨公債	292,890,000	115,764,187	0	177,125,813	177,125,813	”	”	38. 7	43. 7	44: 7.10	1. 7	” (英國、米國、獨國)

備 考 發行年月及据置滿期ノ欄中普通ノ活字ハ大正ノ年月ニシテ肉太ノ活字ハ明治ノ年月ナリ、\* 印ヲ付セルハ當半季間ノ新發行分ナリ



4 其他

名稱	發行高	前末迄 償還高	當半季間 償還高	未償還高	各 未償還高 合計	發(百 行圓 價=格) 付)	利 率	發 行 年 月	据 置 滿 期	償 還 滿 期	利 子 仕 拂 期	備 考
	円	円	円	円	円	円	分厘	年月	年月	年月日	月月	
第二回四分利付英貨公債	244,075,000	6,638	0	244,068,362	244,068,362	90	4.0	38.11	9.12	20: 1.1	1.7	發行地(英國、米國、佛國)
五分利付英貨公債	224,549,000	5,468	0	224,543,532	224,543,532	99½	5.0	40.3	11.3	36: 3.12	3.9	” (米國、佛國)
四分利付佛貨公債	174,150,000	20,124	42,183	174,087,693	174,087,693	95½	4.0	43.5	9.5	59: 5.15	5.11	” (佛國)
第三回四分利付英貨公債	107,393,000	196	0	107,392,804	107,392,804	95	”	”	”	59: 6.1	6.12	” (英國)
佛貨國庫債券	77,400,000	39,468,776	0	37,931,224	37,931,224	98	5.0	2.4	12.4	12: 5.1	5.11	” (佛國)
舊關西鐵道株式會社々債	9,763,000	0	0	9,763,000	9,763,000	92	4.5	39.5	15.3	15: 3.20	6.12	” (英國)
南滿洲鐵道株式會社々債	39,052,000	0	0	39,052,000		97	5.0	40.7	6.7	21: 7.23	5.8	” (,,)
”	19,526,000	0	0	19,526,000		97½	”	41.12	”	”	”	” (,,)
”	58,578,000	0	0	58,578,000	117,156,000	98	4.5	44.1	10.1	52: 1.1	1.7	” (,,)
<b>其 他</b>	<b>637,325,225</b>	<b>4,775</b>	<b>103,010,650</b>	<b>534,309,800</b>								
臨時國庫證券(ろ 號)	49,997,525	200	49,997,325	0		95¾	5.0	7.1	—	11: 12.1	6.12	
” (は 號)	551,250	0	0	551,250		100	”	8.1	—	12: 6.30	”	
” (へ、と、ち 號)	40,000,000	3,775	525	39,995,700		95	”	8 { 7 8 10	—	13: 6.1	”	
” (り、ぬ 號)	20,000,000	600	2,800	19,996,600		”	”	9 { 1 2	—	13: 12.1	”	
” (る 號)	99,969,500	200	10,000	99,959,300		94½	”	9.3	—	13: 3.1	3.6 9.12	
” (み 號)	99,994,225	0	0	99,994,225		{ 95¼ 94¾	”	10.8	—	15: 6.1	”	
” (に 號)	69,736,975	0	0	69,736,975		100	2.0	11.6	—	16 6.1	”	
”	100,000,000	0	0	100,000,000		—	—	11.2	—	12: 2.14	—	借換發行 割引歩合日歩壹錢九厘

備考 發行年月及据置滿期ノ欄中普通ノ活字ハ大正ノ年月ニシテ肉太ノ活字ハ明治ノ年月ナリ、\* 印ヲ付セルハ當半季間ノ新發行分ナリ

名稱	備考
臨時國庫證券(わ)	
” (か)	
” (よ)	
米穀證券(い、ろ)	

備考 發行年月及据置



備 考

7 発行地(英國、米國、佛國)

9 " (米國、佛國)

11 " (佛國)

12 " (英國)

13 " (佛國)

14 " (英國)

15 " ( " )

16 " ( " )

17 " ( " )

借換發行  
割引歩合日歩壹錢九厘

名 稱	發 行 高	前 季 末 迄 償 還 高	當 半 季 間 償 還 高	未 償 還 高	各 未 借 還 高 合 計	發 行 價 格	利 率	發 行 年 月	据 置 滿 期	償 還 滿 期	利 子 仕 拂 期	備 考
	円	円	円	円	円	円	分厘	年月	年月	年月日	月月	
臨時國庫證券(わ 號)	53,000,000	0	53,000,000	0	—	—	—	11. 5	—	11: 11.9	—	借換發行 (割引歩合日歩壹錢八厘)
" (か 號) *	53,000,000	0	0	53,000,000	—	—	—	11.11	—	12: 5. 9	—	" 割引日歩壹錢八厘五毛)
" (こ 號) *	50,000,000	0	0	50,000,000	533,231,050	97.10	50	11.12	—	13: 9. 1	3. 6 9.12	臨時國庫證券(ろ 號) 借換
米 穀 證 券(い、ろ、號)	1,075,750	0	0	1,075,750	1,075,750	—	—	11.	—	12: 4. 1	—	

備 考 發行年月及据置滿期ノ欄中普通ノ活字ハ大正ノ年月ニシテ肉太ノ活字ハ明治ノ年月ナリ、\* 印ナ付セルハ當半季間ノ新發行分ナリ



6 府 縣 債

名 稱	發 行 高	前 季 末 迄	當 半 季 間	未 償 還 高	各 未 償 還 高 合 計	發 行 圓 價 格	利 率	發 行 年 月	据 置 滿 期	償 還 滿 期	利 子 仕 拂 期	備 考
		償 還 高	償 還 高									
府 縣 債	円	円	円	円	円	円	分厘	年月	年月	年月日	年月	
<b>東 京 府</b>	115,960,950	13,501,351	2,601,999	99,857,600								
東京府公債(住宅建築費) 大正八年度分	1,845,000	152,000	59,500	1,633,500		100	4.8	9. 3	—	28: 3.31	3. 9	
大正九年度分	1,000,000	0	8,000	992,000		"	"	10. 3	—	"	"	
大正十年度分	2,150,000	0	0	2,150,000	4,775,500	"	"	11. 3	13. 3	30: 3. 1	"	
<b>京 都 府</b>												
第二回京都府土木公債	620,000	0	147,000	473,000		100	4.8	8. 3	12. 3	16: 3.31	3. 9	
" (醫 學 專 門 學 校 及 療 養 院 建 築 費)	269,000	0	10,867	258,133		"	7.0 7.1 7.5 8.0	9.12 10. 2	11. 3	19: 3	"	
第一回京都府市部公債	240,000	0	0	240,000		"	7.0	10. 3	12. 3	15: 3	"	
第一回京都府郡部公債	260,000	0	0	260,000		"	7.0	10. 3	12. 3	15: 3	"	
郡部社會事業費貸付資金	120,000	5,000	2,000	113,000		"	5.4 5.7 7.0	10. 3	"	15: 3	"	
郡部災害復舊費貸付資金	402,500	0	0	402,500		"	4.8	10. 5	10, 9	29: 3	"	
第二回京都府公債(醫專及病院分)	313,000	0	0	313,000		"	4.8	10. 9	12. 3	21: 3	"	
第二回京都府郡部公債	250,000	0	0	250,000		"	8.0	11. 3	13. 3	21: 3	"	
第三回京都府土木公債	1,731,000	0	0	1,731,000	4,040,633	"	7.3	11. 3	15. 3	16: 3	"	
<b>大 阪 府</b>												
大阪府公債(災 害、土 木 費) " (災 害 土 木 費)	806,000 52,000	551,000 29,000	0 5,000	255,000 18,000		100 "	4.8 "	7. 3 "	— —	15: 3.31 14: 3.31	3. 9 "	

備 考 發行年月及据置滿期ノ欄中普通ノ活字ハ大正ノ年月ニシテ肉太ノ活字ハ明治ノ年月ナリ、\* 印ヲ付セルハ當半季間ノ新發行分ナリ

名	備 考
大阪府公債(災 害、土 木 費)	
" (住 宅 市 街 復 舊 費)	
" ( )	
" (住 宅 市 街 復 舊 費)	
<b>神 奈 川 縣</b>	
神奈川縣公債(災 害 復 舊 費)	
ろ " 號( )	
は " 號(多 額 債)	
に " 號(災 害 復 舊 費)	
ほ " 號(社 會 事 業 費 借 付 資 金)	
へ " 號(川 崎 町 設 置 費)	
と " 號(社 會 事 業 費 借 付 資 金)	
<b>兵 庫 縣</b>	
兵庫縣公債(縣 公 倉 庫 建 築 費)	
" (災 害 復 舊 費)	
" (武 庫 川 橋 梁 費)	
" (尼 崎 住 宅 建 築 費)	

備 考 發行年月



考

名 稱	發 行 高	前 季 末 迄	當 半 季 間	未 償 還 高	各 未 償 還 高 合 計	發 行 價 格 (百圓付)	利 率	發 行 年 月	据 置 滿 期	償 還 滿 期	利 子 仕 拂 期	備 考
		償 還 高	償 還 高									
	円	円	円	円	円	円	分厘	年 月	年 月	年 月 日	年 月 日	
大阪府公債(災害土木費)	375,000	0	0	375,000		100	4.8	8.3	15.8	19.3.31	3.9	
” (住宅市場開發費)	333,000	19,000	7,000	307,000		”	”	9.3	—	29.3.31	”	
” ( ” )	102,000	5,000	2,500	94,500		”	”	10.3	—	”	”	
” (住宅開發費)	804,000	0	0	804,000	1,853,500	”	”	11.3	12.3	31.3.1	”	
<b>神 奈 川 縣</b>												
い 神奈川縣公債(災害土木費)	554,000	491,000	31,500	31,500		100	4.5	44.3	2.8	12.3.31	3.9	
ろ ” 號( ” )	371,000	139,000	15,000	217,000		”	7.0	4.5	5.8	15.3.1	”	
は ” 號(多摩川改修金)	121,000	0	0	121,000		”	6.4	5.3	15.3	25.3.31	”	
に ” 號(災害土木費)	437,000	105,000	8,500	323,500		”	4.5	9.2	—	27.3.31	”	
ほ ” 號(社會事業貸付資金住宅建築費貸付)	362,500	0	7,000	355,500		”	4.8	10.3	11.3	29.3.	”	
へ ” 號(川崎町水道布付)	200,000	0	4,000	196,000		”	”	11.3	—	21.3.31	”	
と ” 號(社會事業貸付資金住宅建築費貸付)	210,000	0	0	210,000	1,454,500	”	”	11.4	12.3	30.3.31	”	
<b>兵 庫 縣</b>												
兵庫縣公債(縣公舎建築費)	238,000	18,500	5,000	214,500		100	4.8	9.3	—	29.3.	3.9	
” (災害復舊費)	1,836,000	3,000	0	1,833,000		”	”	9.3	10.3	31.3.31	”	
” (災害復舊土木費)	2,658,500	135,500	79,500	2,443,500		”	”	10.2	12.2	23.8.	”	
” (武庫川改修費)	1,500,000	0	0	1,500,000		”	7.5	10.3	—	13.3.	”	
” (尼崎住宅費貸付)	100,000	0	0	100,000		”	4.8	”	12.3	28.3.	”	

備 考 發行年月及据置滿期ノ欄中普通ノ活字ハ大正ノ年月ニシテ内太ノ活字ハ明治ノ年月ナリ。\* 印ヲ付セルハ當半季間ノ新發行分ナリ。



名 稱	發 行 高	前 季 末 迄	當 半 季 間	未 償 還 高	各 未 償 還 高 合 計	發 行 價 格 (百圓付)	利 率	發 行 年 月	据 置 滿 期	償 還 滿 期	利 子 仕 拂 期	備 考
		償 還 高	償 還 高									
兵庫縣公債(第一回住宅組合資金)	100,000	0	0	100,000	6,191,000	100	4.8	11.3	12.3	31:3. 31	3. 9	
<b>長 崎 縣</b>												
長崎縣公債(住宅及市場)	170,000	7,000	3,000	160,000		"	4.8	9. 5	—	28: 3.	3. 9	
" ( " )	780,000	0	6,000	774,000		"	"	10. 6	—	29: 3.	"	
" (住宅組合資金)	240,000	0	0	240,000		"	"	11. 3	12. 3	30: 3.	"	
" (長崎市市場)	155,000	0	0	155,000	1,329,000	"	"	"	"	"	"	
<b>新 潟 縣</b>												
新潟縣公債(災害土木費)	350,000	0	0	350,000		100	7.0	4. 6	11. 3	12: 3.31	3. 9	
新潟縣公債(道路橋梁堤防護岸復舊補助費)	600,000	0	0	600,000		"	4.8	7. 3	17. 3	18: 3.31	"	
新潟縣公債(市町村其他公共團體小住宅建築資金貸付金)	90,000	0	0	90,000	1,040,000	"	"	11. 3	12. 3	23: 3.	"	
<b>埼 玉 縣</b>												
埼玉縣公債(災害土木費)	350,000	175,000	15,000	160,000		"	4.2	43. 9	5. 9	16: 3.	6.12	
ろ號 " ( " )	3,400,000	1,215,000	115,000	2,070,000		"	4.5	44. 2	1.12	18: 12.	"	
" (住宅改良資金)	50,000	0	0	50,000		"	4.8	10. 2	14. 3	24: 3. 1	3. 9	
は號 " (河川改修費國庫金)	330,000	0	0	330,000		"	5.3	9. 3	19.12	24: 12.	6.12	
ぬ號 " (河川改修費)	520,000	0	0	520,000		100	7.7	11. 3	14.12	29: 12.	"	
" (災害復舊費)	127,000	0	0	127,000		"	"	"	12. 3	27: 3.	3. 9	
り號 " (住宅改良資金)	90,000	0	2,500	87,500	3,344,500	"	4.8	"	—	30: 3.	"	

備考 發行年月及据置滿期ノ欄中普通ノ活字ハ大正ノ年月ニシテ肉太ノ活字ハ明治ノ年月ナリ、\* 印ナ付セルハ當半季間ノ新發行分ナリ

名 稱	備 考
<b>群 馬 縣</b>	
第一回 群馬縣公債(災害土木費)	
第二回 (災害土木緊急工事費)	
第三回 (災害土木費河川改修費)	
第四回 群馬縣公債(災害土木費)	
い號 " (利根川流域田改區耕地擴張費)	
群馬縣公債(住宅建築費)	
" ( " )	
" (災害土木費及農村補助費)	
" ( " )	
" (神川村電氣事業資金貸付)	
" (住宅建設費貸付)	
<b>千 葉 縣</b>	
第二回 千葉縣公債(輕便鐵道敷設費)	
第三回 " (災害復舊費及同貸付)	
第四回 " (災害復舊費)	
<b>茨 城 縣</b>	
茨城縣公債(住宅建築費)	

備考 發行年月及据置滿期



備 考	名 稱	發 行 高	前 季 末 迄	當 半 季 間	未 償 還 高	各 未 償 還 高 合 計	發 行 價 格 (百圓付)	利 率	發 行 年 月	据 置 滿 期	償 還 滿 期	利 子 仕 拂 期	備 考
			償 還 高	償 還 高									
		円	円	円	円	円	円	分厘	年月	年月	年月日	月月	
	<b>群 馬 縣</b>												
	第一回 群馬縣公債(災害土木費)	320,000	55,000	14,500	250,500		100	4.2	43.10.11	9.3	19.3.31	3.9	
	第二回 群馬縣公債(災害土木緊急工事費)	99,500	20,000	5,000	74,500			”	43.11	”	”	”	
	第三回 群馬縣公債(災害土木費河川改修費)	1,621,000	403,000	53,000	1,165,000		”	4.5	44.3.7	6.3	18.2.31	6.12	
	第四回 群馬縣公債(災害土木費)	300,000	189,000	13,000	98,000		”	”	45.1.5	3.3	19.12.31	”	
	い號 群馬縣公債(利根川流域田圃改良費)	80,000	0	0	80,000		”	5.3	8.11	16.3	22.3.31	3.9	
	群馬縣公債(住宅建築費)	195,000	4,400	2,300	188,300		”	4.8	9.3	10.3	28.3.31	”	
	” ( ” )	20,000	0	0	20,000		”	”	10.3	16.3	26.3.	”	
	” (災害土木費及縣村補助費)	407,000	0	0	407,000		”	”	”	12.2	17.2.	”	
	” ( ” )	53,000	0	0	53,000		”	”	10.10	12.8	13.3	”	
	” (神川村電氣事業資金貸付)	74,000	0	500	73,500		”	”	11.1	11.8	20.9.	”	
	” (住宅建設費貸付)	90,000	0	0	90,000	2,499,800	”	”	11.4	12.8	29.3.	”	
	<b>千 葉 縣</b>												
	第二回 千葉縣公債(輕便鐵道敷設費)	395,000	0	66,750	328,250		97.2	5.0	44.	2.3	17.3.31	3.9	
	第三回 千葉縣公債(災害復舊費及同貸付)	582,000	274,000	37,500	270,500		100	4.8	7.3	—	”	”	
	第四回 千葉縣公債(災害復舊費)	354,500	0	35,500	319,000	917,750	”	”	11.3	—	16.3.31	”	
	<b>茨 城 縣</b>												
	茨城縣公債(住宅建築費)	30,000	0	0	30,000		100	4.8	9.5	12.3	27.3.31	3.9	

備 考 發行年月及据置滿期ノ欄中普通ノ活字ハ大正ノ年月ニシテ肉太活字ハ明治ノ年月ナリ、\* 印ヲ付セルハ當半季間ノ新發行分ナリ



10 府 縣 債

名 稱	發 行 高	前 季 末 迄	當 半 季 間	未 償 還 高	各 未 償 還 高 合 計	發 行 價 格 (百圓付)	利 率	發 行 年 月	据 置 滿 期	償 還 滿 期	利 子 仕 拂 期	備 考
		償 還 高	償 還 高									
	円	円	円	円	円	円	分厘	年 月	年 月	年 月 日	月 月	
茨城縣公債(災害復	272,500	38,500	19,000	215,000	245,000	100	4.8	10.3	—	17: 3.	3. 9	
<b>栃 木 縣</b>												
呂號栃木縣公債(災害土木費)	975,000	255,000	45,000	675,000		100	4.5	44. 1	8. 3	13. 3.31	3. 9	
波號 “ ( “ )	200,000	40,000	10,000	150,000		”	”	45. 1	9. 3	19: 3.31	”	
” ( “ )	1,900,000	1,021,000	136,000	743,000		”	7.0	4. 5	—	14: 3.31	”	
仁號 “ ( “ )	125,000	7,000	1,000	117,000		”	4.8	7. 3	8. 8	15: 3	”	
保號 “ ( “ )	33,000	0	0	33,000		”	”	8. 3	15. 3	16: 3.31	”	
扁號 “ (公設市場建設費)	10,000	4,000	1,000	5,000		”	”	9. 3	9. 8	14: 3.31	”	
登號 “ (災害土木費)	1,000,000	0	0	1,000,000		”	”	”	12. 3	22: 3.31	”	
知號 “ ( “ )	534,000	0	0	534,000		”	”	10. 3	11. 8	19: 8	”	
里號 “ ( “ )	412,000	0	0	412,000		”	”	”	15. 8	20: 3	”	
奴號 “ ( “ )	554,000	0	0	554,000		”	”	10. 9	11. 8	19: 3	”	
留號 “ (病院増築費)	200,000	0	0	200,000		”	9.0	10.10	13. 8	20: 3	”	
心號 “ (住宅建築費貸付)	90,000	0	0	90,000		”	4.8	11. 3	12. 8	30: 3	”	
和號 “ (災害土木費)	142,000	0	0	142,000	4,655,000	”	”	”	16. 2	17: 3	”	
<b>三 重 縣</b>												
三重縣公債(中學校建設費)	50,000	0	0	50,000		100	5.3	9. 3	12. 3	21: 3	3	
” (小住宅建設費)	26,500	2,000	500	24,000		”	4.8	9. 4	—	28: 3	3. 9	

備 考 發行年月及据置滿期ノ欄中普通ノ活字ハ大正ノ年月ニシテ肉太ノ活字ハ明治ノ年月ナリ、\* 印ヲ付セルハ當半季間ノ新發行分ナリ

名 稱	備 考
三重縣公債(中學校建設費)	
” (風水害土木費)	
” (中學校建設費)	
” (風水害土木費)	
” (小住宅建設費)	
<b>愛 知 縣</b>	
リ號愛知縣公債(名古屋港擴張)	
わ號 “ (名古屋港萬年)	
か號 “ (舊債整理及縣利益)	
ふ號 “ ( “ )	
た號 “ (名古屋港擴張加工)	
れ號 “ (舊債整理)	
そ號 “ (名古屋港第三擴張工事費)	
つ號 “ (同)	
れ號 “ (郡部水害土木復)	
な號 “ (同)	
<b>靜 岡 縣</b>	
靜岡縣公債(町村土木復)	

備 考 發行年月及据置滿期



備 考

備 考	名 稱	發 行 高	前 季 末 迄	當 半 季 間	未 償 還 高	各 未 償 還 高 合 計	發 行 圓 價 格	利 率	發 行 年 月	据 置 滿 期	償 還 滿 期	利 子 仕 拂 期	備 考	
			償 還 高	償 還 高										
		円	円	円	円	円	円	分厘	年月	年月	年月日	月月		
	三重縣公債(中學校建設費)	206,000	0	0	206,000		100	5.3	10.3	—	17:	3		
	” (風水害土木費)	125,000	0	0	125,000		”	”	”	—	13:	12		
	” (中學校建設費)	180,000	0	0	180,000		”	”	11. 3	18. 3	21: 3.31	3		
	” (風水害土木費)	475,000	0	0	475,000		”	”	”	14. 3	”	”		
	” (小住宅建設費)	105,000	0	2,000	103,000	1,163,000	”	4.8	11. 4	—	30:9	3. 9		
	<b>愛 知 縣</b>													
	リ號愛知縣公債(名古屋港擴張費)	764,600	358,500	0	406,100		100	5.0	43. 1	6. 13:	6.12			
	ワ號 ” (名古屋港高上費)	162,000	0	0	162,000		”	”	5. 1	14. 3	15: 3.31	”		
	カ號 ” (舊債整理及無利益増進費)	2,571,200	1,330,900	60,000	1,180,300		”	6.3	5. 6	8. 3	23: 3.31	”		
	イ號 ” ( ” )	231,400	0	0	231,400		”	6.0	6. 9	8. 3	”	”		
	エ號 ” (名古屋港擴張追加工事費)	131,400	0	0	131,400		”	5.0	8. 3	—	”	”		
	レ號 ” (舊債整理)	450,000	0	0	450,000		”	5.3	10. 3	13. 3	23:2	”		
	ネ號 ” (名古屋港第三期擴張工事費充當)	994,000	0	0	994,000		98	7.9	10. 3	16. 3	23:3	”		
	ツ號 ” (同上)	1,274,000	0	0	1,274,000		98	”	11. 2	15. 3	22:3	6.12		
	チ號 ” (那部水害土木復舊費)	343,400	0	0	343,400		”	”	11. 3	—	13: 6	”		
	ナ號 ” (同上)	56,600	0	0	56,600	5,229,200	”	4.8	”	—	”	”		
	<b>靜 岡 縣</b>													
	靜岡縣公債(町村土木復舊貸付金)	33,500	7,500	1,000	25,000		100	4.8	7. 8	8. 3	20: 3.31	3. 9		

備 考 發行年月及据置滿期ノ欄中普通ノ活字ハ大正ノ年月ニシテ肉太ノ活字ハ明治ノ年月ナリ、\* 印ヲ付セルハ當半季間ノ新發行分ナリ



12 府 縣 債

名 稱	發 行 高	前 季 末 迄	當 半 季 間	未 償 還 高	各 未 償 還 高 合 計	發 行 圓 價 格	利 率	發 行 年 月	据 置 滿 期	償 還 滿 期	利 子 仕 拂 期	備 考	名 稱	發 行
		償 還 高	償 還 高											
静岡縣公債(町村土木復舊費貸付金)	32,000	10,500	2,500	19,000		100	4.8	8. 4	—	15: 3.31	3. 9		滋 賀 縣 公 債	
” (町村公營住宅費貸付金)	30,000	0	0	30,000		”	”	10. 3	11. 24:	”	”		”	
” ( ” )	45,000	7,000	4,000	34,000		”	”	”	—	17:	”		”	
” (縣災害土木復舊費)	99,500	0	3,500	96,000		”	”	”	—	20:	”		”	
” ( ” )	107,000	0	4,000	103,000		”	”	11. 3	11. 3	21: 3.31	”		岐 阜 縣	
” ( ” )	120,000	0	0	120,000		”	”	”	”	14: 3.31	”		岐 阜 縣 公 債(住 宅 經 營 費)	
” (清水港築港費)	340,000	0	0	340,000		”	8.0	16. 3	”	17: 3.31	”		” (災害復舊費)	
” (町村公營住宅費貸付金)	90,000	0	0	90,000	857,000	”	4.8	12. 3	”	31: 3.31	”		” ( ” )	
<b>山 梨 縣</b>														
山梨縣公債(災害土木費)	100,000	48,000	4,000	48,000		100	4.2	43. 9	6. 3	18: 3.31	3. 9		” (結核療養所營繕費)	
い號山梨縣公債( ” )	1,165,000	290,000	58,000	817,000		”	4.5	44. 1	9. 3	19: 3.31	”		” (災害復舊費)	
ろ號 ” ( ” )	290,000	108,000	7,000	175,000		”	”	45. 4	—	20: 3.31	”		” (鐵路及河川改良費)	
は號 ” ( ” )	200,000	120,000	10,000	70,000		”	7.0	4. 6	5. 3	15: 3.31	”		” ( ” )	
に號 ” ( ” )	240,000	0	0	240,000		”	4.8	9. 3	13. 3	16: 3.31	”		” (住宅經營費)	
ほ號 ” ( ” )	103,000	0	0	103,000		”	”	”	18. 3	20.3	”		” (鐵路及河川改良費)	*
へ號 ” ( ” )	59,000	0	0	59,000		”	”	”	14. 3	21.3	”		長 野 縣	
と號 ” ( ” )	76,500	0	0	76,500	1,588,500	”	”	10. 9	—	20.3	”		第 一 回 長 野 縣 公 債(千曲川改修費)	
<b>滋 賀 縣</b>														
													第 二 回 ” ( ” )	
													い號長野縣公債(松本市住宅費貸付金充當)	

備 考 發行年月及据置滿期ノ欄中普通ノ活字ハ大正ノ年月ニシテ肉太ノ活字ハ明治ノ年月ナリ、\* 印ヲ付セルハ當半季間ノ新發行分ナリ

備 考 發行年月及据置滿期ノ



備 考	名 稱	發 行 高	前 季 末 迄	當 半 季 間	未 償 還 高	各 未 償 還 高 合 計	發 行 價 格 (百圓付)	利 率	發 行 年 月	据 置 滿 期	償 還 滿 期	利 子 仕 拂 期	備 考
			償 還 高	償 還 高									
		円	円	円	円	円	円	分厘	年月	年月	年月日	月月	
	滋 賀 縣 公 債	69,500	11,000	3,000	55,500		100	4.8	9. 3	9. 8	22: 3.31	3. 9	
	”	35,000	1,000	500	33,500		”	”	10. 4	10. 9	29: 3	”	
	(社會事業貸付資金)	90,000	0	1,000	89,000		”	”	11. 3	11. 8	30: 3. 1	”	
	” (縣有財産購入) *	190,000	0	0	190,000	368,000	”	5.3	11. { 8 9	14. 3	24: 3.31	”	
	<b>岐 阜 縣</b>												
	岐阜縣公債(住宅經營費)	434,000	38,000	20,000	376,000		100	4.8	9. 3	—	23: 3	3. 9	
	” (災害復舊費)	1,280,000	210,000	70,000	1,000,000		”	{ 7.3 4.8	10. 3	14. 3	{ 11. 3 17. 3	”	
	” ( ” )	26,000	0	6,000	20,000		”	4.8	11. 1	11. 2	14: 3	”	
	” (結核療養所營繕費)	40,000	0	0	40,000		”	”	11. 3	15. 3	20 :3	”	
	” (災害復舊費)	5,500	0	0	5,500		”	”	”	12. 9	16: 3	”	
	” (鐵路及河川改良費)	86,200	0	0	86,200		”	5.4	”	—	42: 9	”	
	” ( ” )	594,800	0	200,000	394,800		”	7.3	”	—	”	”	
	” (住宅經營費)	120,000	0	0	120,000		”	4.8	11. 4	12. 3	30: 9	”	
	” (鐵路及河川改良費) *	1,373,000	0	0	1,373,000	3,415,500	”	7.3	11.12	12. 3	15. 3	”	
	<b>長 野 縣</b>												
	第一回 長野縣公債(千曲川改修費)	650,000	0	0	650,000		100	5.5	8.11	14.11	17: 12	3. 9	
	第二回 ” ( ” )	315,000	0	0	315,000		”	5.3	10. 3	18. 3	19: 12	”	
	〆 長野縣公債(松本市住宅貸付金充當)	50,000	0	500	49,500		”	4.8	”	11. 3	29: 3	”	

備 考 發行年月及据置滿期ノ欄中普通ノ活字ハ大正ノ年月ニシテ肉太ノ活字ハ明治ノ年月ナリ、\* 印ヲ付セルハ當半季間ノ新發行分ナリ



14 府 縣 債

名 稱	發 行 高	前 季 末 迄		當 半 季 間	未 償 還 高	各 未 償 還 高 合 計	發 行 價 格 (百圓付)	利 率	發 行 年 月	据 置 滿 期	償 還 滿 期	利 子 仕 拂 期	備 考
		償 還 高	償 還 高										
	円	円	円	円	円	円	分厘	年月	年月	年月日	月月		
ろ號長野縣公債(住宅貸付金資金充當)	105,000	0	0	0	105,000		100	4.8	11.3	12.3	30:3	3.9	
第三回 ” (千曲川改修費) 國庫補助金充當)	194,000	0	0	0	194,000		”	5.3	”	19.3	20:12	”	
い ” 號(道路改良費)	104,000	0	0	0	104,000		”	6.0	”	22.3	22:12	”	
ろ ” 號( ” )	76,000	0	0	0	76,000	1,493,500	”	5.3	”	”	”	”	
<b>宮 城 縣</b>													
い號宮城縣公債(災害土木及 市町村土木補助費)	200,000	40,000	10,000	10,000	150,000		100	4.2	43.9	9.3	19:3.31	3.9	
ろ號 ” ( ” )	870,000	249,500	36,500	36,500	584,000		”	4.5	44.2	8.3	20:3.31	6.12	
は號 ” (耕地整理費補助)	225,000	129,000	18,000	18,000	78,000		”	5.0	44.3	4.3	14:3.31	”	
ほ號 ” (災害土木貸付金)	101,500	99,500	500	500	1,500		”	4.5	”	”	13:3.31	”	
宮城縣公債(鹽竈築港費)	150,000	0	150,000	0	0	813,500	”	7.0	5.9	11.3	25:3.31	3.9	
<b>福 島 縣</b>													
い號福島縣公債(災害土木費)	125,000	55,000	5,000	5,000	65,000		100	4.2	43.10	6.3	18:3.31	3.9	
ろ號 ” ( ” )	538,000	386,000	47,000	47,000	125,000		”	4.5	44.3	”	13:3.31	”	
は號 ” ( ” )	400,000	140,000	20,000	20,000	240,000		”	”	2.1	4.3	14:3.31	”	
ろ號福島縣公債(災害土木費)	400,000	250,000	25,000	25,000	125,000		”	6.0	5.11	—	14:3	”	
と號 ” (郡市町村災害 復舊費貸付金)	22,000	21,500	500	500	0		”	4.8	7.3	8.3	17:3.31	”	
” (住宅建築費貸付金)	50,000	37,000	500	500	12,500		”	”	9.4	10.3	25:3.31	”	
ら號 ” (災害土木費)	864,000	0	0	0	864,000		”	”	9.2	12.3	24:3	”	

備 考 發行年月及据置滿期ノ欄中普通ノ活字ハ大正ノ年月ニシテ肉太活字ハ明治ノ年月ナリ、\* 印ヲ付セルハ當半季間ノ新發行分ナリ

名 稱	
ろ號福島縣公債、二大河川改修費	
ろ號 ” ( ” )	
ろ號 ” (災害復舊費)	
わ號 ” (住宅組合貸付資金)	
か號 ” (二大河川改修費)	
<b>巖 手 縣</b>	
ろ號巖手縣公債(災害土木費)	
い號 ” ( ” )	
ろ號 ” ( ” )	
は號 ” ( ” )	
” ” ( ” )	
” ” ( ” )	
に號 ” ( ” )	
” ” ( ” )	
ほ號 ” ( ” )	
へ號巖手縣公債(學校建築費)	
” ” (災害復舊費)	
と號 ” (住宅組合資金)	

備 考 發行年月及据置滿







名 稱	發 行 高	前 季 末 迄	當 半 季 間	未 償 還 高	各 未 償 還 高 合 計	發 行 價 格	利 率	發 行 年 月	据 置 滿 期	償 還 滿 期	利 子 仕 拂 期	備 考
		償 還 高	償 還 高									
	円	円	円	円	円	円	分厘	年月	年月	年月日	月月	
と號巖手縣公債(學校建築費)	60,000	0	0	60,000		100	5.3	11.6	19.	20:	3.9	
る號 ” (土 木 費)	100,000	0	0	100,000	2,609,650	”	6.5	”	—	19:	”	
<b>青 森 縣</b>												
青 森 縣 公 債 (青森市災害善後經營費貸付金い、ろ、は、に、に、)	400,000	10,500	5,500	384,000		100	4.2	44.	10.3	25.3.31	3.9	
” (凶作善後經營費)	150,000	34,901	0	115,099		”	7.0	3.5	8.3	17:3.31	”	
” (青森市住宅建築費貸付金)	49,000	0	1,000	48,000		”	4.8	9.5	18.3	28:3.31	”	
” (災害復舊費成號)	146,500	0	0	146,500		”	”	11.2	”	20:3.31	”	
” (住宅建設費)	90,000	0	0	90,000		”	”	11.3	13.3	28:3.31	”	
” (青森病院擴張費)	21,000	0	0	21,000		”	7.6	11.6	12.3	22:3.31	”	
” ( ” )	10,000	0	0	10,000		”	”	”	”	”	”	
” ( ” ) *	8,000	0	0	8,000		”	”	11.10	”	”	”	
” ( ” ) *	6,000	0	0	6,000	828,599	”	”	”	”	”	”	
<b>山 形 縣</b>												
第 一 回 山 形 市 災 害 善 後 經 營 貸 付 金	170,000	76,500	5,750	87,750		”	4.5	45.1	3.3	18:3.31	3.9	
第 七 回 ” (火災善後經營費)	515,000	334,400	22,300	158,300		”	4.8	6.9	7.2	22:3.31	”	
第 九 回 ” (水利組合整理費及水事費貸出其他)	56,000	16,000	0	40,000		”	”	8.3	—	16:3.31	3.	
第 十 回 ” (米澤市火災善後經營費及災害復興資金貸出)	776,000	0	0	776,000		”	”	8.9	11.3	38:3.31	3.9	
第 十 一 回 ” (官 舍 建 築 費)	120,000	4,000	2,500	113,500		”	”	9.1	10.3	28:3.31	”	

備 考 發行年月及据置滿期ノ欄中普通ノ活字ハ大正ノ年月ニシテ肉太ノ活字ハ明治ノ年月ナリ、\* 印ヲ付セルハ當半季間ノ新發行分ナリ

名 稱	備 考
第 十 二 回 山 形 縣 公 債 (戰 後 經 營 費)	
第 十 三 回 ” (官 舍 建 築 費)	
第 十 四 回 ” (建 築 資 金 貸 付 金)	
第 十 五 回 山 形 縣 公 債 (最上川改修費分擔金)	
第 十 六 回 ” (建 築 資 金 並 機 關 復 興 資 金 貸 出 金)	
第 十 七 回 ” (戰 後 經 營 費)	
第 十 八 回 ” (火 災 復 興 費 及 災 害 上 木 費)	
<b>秋 田 縣</b>	
秋 田 縣 公 債 (社 會 事 業 資 金)	
” ( ” )	
” (築 港 費)	
<b>福 井 縣</b>	
福 井 縣 公 債 (共 同 團 體 貸 付)	
” (師 範 學 校 建 築 費)	
” (官 舍 建 築 費)	
” ( ” )	
” (公 共 團 體 貸 付)	
” (師 範 學 校 建 築 費)	

備 考 發行年月及据置滿期ノ欄中普通ノ活字ハ大正ノ年月ニシテ肉太ノ活字ハ明治ノ年月ナリ、\* 印ヲ付セルハ當半季間ノ新發行分ナリ



備 考	名 稱	發 行 高	前 季 末 迄	當 半 季 間	未 償 還 高	各 未 償 還 高 合 計	發(百圓) 行圓 價二 格付	利 率	發 行 年 月	据 置 滿 期	償 還 滿 期	利 子 仕 拂 期	備 考
			償 還 高	償 還 高									
		円	円	円	円	円	円	分厘	年月	年月	年月日	月月	
	第十二回 山形縣公債(戰後經營費)	620,000	0	0	620,000		100	7.0	9. 4	12. 3	23: 3.31	3. 9	
	第十三回 官舎建築費)	130,000	4,500	2,500	123,000		”	4.8	10. 3	—	29: 3	”	
	第十四回 (建築資金貸付金)	86,000	0	0	86,000		”	”	10. 2	11. 3	23: 3	”	
	第十五回 山形縣公債(縣上川改修費分擔金)	275,000	29,000	0	246,000		”	{ 6.0 8.0	10. 3	—	22: 3	”	
	第十六回 (建築資金並機織復舊資金貸出金)	240,000	0	0	240,000		”	4.8	11. 4	13. 3	23: 3	”	
	第十七回 (戰後經營費)	570,000	0	0	570,000		”	7.0	11. 6	12. 3	”	”	
	第十八回 (火災復興費及災害上未費)	290,000	0	0	290,000	3,350,550	”	7.8	”	”	”	”	
	<b>秋 田 縣</b>												
	秋田縣公債(社會事業資金)	50,000	0	500	49,500		100	4.8	11. 3	—	20: 3	3. 9	
	” ( ” )	90,000	0	0	90,000		”	”	”	12. 3	30: 3	”	
	” (築港費)	213,000	0	0	213,000	352,500	”	8.0	”	15. 3	18: 3	”	
	<b>福 井 縣</b>												
	福井縣公債(共同團體貸付)	35,000	0	0	35,000		100	4.8	9. 3	13. 3	23: 3	3. 9	
	” (師範學校建築費)	260,000	0	0	260,000		”	5.5	9.12	18. 3	32: 3	”	
	” (官舎建築費)	87,000	0	0	87,000		”	4.8	10. 3	13. 3	19: 3	”	
	” ( ” )	10,000	0	0	10,000		”	”	”	—	”	”	
	” (公共團體貸付)	51,500	0	0	51,500		”	”	”	15. 3	29: 3	”	
	” (師範學校建築費)	40,000	0	0	40,000		”	5.3	11. 3	20. 3	21: 3.31	”	

備 考 發行年月及据置滿期ノ欄中普通ノ活字ハ大正ノ年月ニシテ肉太ノ活字ハ明治ノ年月ナリ、\* 印ヲ付セルハ當半季間ノ新發行分ナリ



18 府 縣 債

名 稱	發 行 高	前 季 末 迄	當 半 季 間	未 償 還 高	各 未 償 還 高 合 計	發 行 價 格 (百圓付)	利 率	發 行 年 月	据 置 滿 期	償 還 滿 期	利 子 仕 拂 期	備 考
		償 還 高	償 還 高									
福井縣公債(縣廳舎建築費)	100,000	0	0	100,000		100	5.3	9.12	15.3	17: 3.31	3.9	
” ( ” )	337,350	0	0	337,350		”	6.0	11.3	—	11: 3.1	”	
” (災害土木復舊費)	474,500	0	0	474,500		”	4.8	”	13.	22:	”	
” (公共團體貸付)	90,000	0	0	90,000	1,485,350	”	”	”	—	30:	”	
<b>石 川 縣</b>												
石川縣公債(學. 藝. 科. 學. 費)	134,500	115,500	5,500	13,500	13,500	100	6.5	32.5	34.11	11: 12.1	6.12	
<b>富 山 縣</b>												
込號富山縣公債(災害土木費)	594,000	422,000	0	172,000		100	4.5	{ 1. 2. }	—	13:	3.9	
六分八厘利付(轉貸資金)	200,000	160,100	0	39,900		”	6.8	4.3	—	11: 3.31	”	
い號富山縣公債(災害復舊費)	1,230,000	158,000	29,000	1,043,000		”	”	6.3	7.3	20: 3.31	”	
ろ 號 ” ( ” )	430,000	52,000	10,000	368,000		”	”	”	”	”	”	
は 號 ” ( ” )	423,000	88,000	30,000	305,000		”	”	”	”	21: 3.31	”	
六分八厘利付( ” )	200,000	28,000	5,000	167,000		”	”	7.1	—	20: 3.31	”	
四分八厘利付( ” )	750,000	110,000	55,000	585,000		”	4.8	9.4	10.3	17: 3.31	”	
第一回富山縣水力電氣事業公債	2,000,000	0	0	2,000,000		93	6.5	9.8	13.	18:	”	
四分八厘利付(住宅建築資金)	250,000	0	0	250,000		100	4.8	10.6	—	”	”	
へ 號 ” (災害土木費)	118,000	0	8,500	109,500		”	”	”	11.3	13: 3	”	
を 號 ” ( ” )	491,000	0	35,000	456,000		”	”	10.9	”	”	”	

備 考 發行年月及据置滿期ノ欄中普通ノ活字ハ大正ノ年月ニシテ肉太ノ活字ハ明治ノ年月ナリ、\* 印ヲ付セルハ當半季間ノ新發行分ナリ

名 稱	備 考
第二回富山縣水力電氣事業公債	
ち號富山縣公債(災害復舊費)	
富山市農學校災害復舊建築費	
”	
り號富山縣公債(資金貸付)	
<b>鳥 取 縣</b>	
鳥取縣公債(災害復舊費)	
” (災害土木復舊費)	
” (災害土木復舊費)	
” ( ” )	
” (災害復舊費)	
” ( ” )	
” ( ” )	
” ( ” )	
” ( ” )	
<b>島 根 縣</b>	
島根縣公債(松江市)	
” ( ” )	

備 考 發行年月及据置滿期ノ欄中普通ノ活字ハ大正ノ年月ニシテ肉太ノ活字ハ明治ノ年月ナリ、\* 印ヲ付セルハ當半季間ノ新發行分ナリ



備 考	名 稱	發 行 高	前 手 末 迄	當 半 季 間	未 償 還 高	各 未 償 還 高 合 計	發 行 價 格 (百圓付)	利 率	發 行 年 月	据 置 満 期	償 還 満 期	利 子 仕 拂 期	備 考	
			償 還 高	償 還 高										
		円	円	円	円	円	円	分厘	年月	年月	年月日	月月		
	第二回富山縣水力電氣事業公債	2,000,000	0	0	2,000,000		100	4.8	10.11	13.3	20:3	6.12		
	5號富山縣公債(災害復舊費)	248,000	0	0	248,000		"	"	11.6	"	"	3.9		
	富山市農學校災害復舊建築費*	57,000	0	0	57,000		"	8.0	11.9	"	18:3	"		
	"*	59,000	0	0	59,000		"	"	"	"	"	"		
	7號富山縣公債(資金貸付)	10,500	0	0	10,500	7,869,900	"	4.8	11.6	12.3	31:3	"		
	<b>鳥 取 縣</b>													
	鳥取縣公債(災害復舊費自 金號至四十六號)	278,000	197,000	40,500	40,500		100	4.3	7.11	8.3	11:331	3.9		
	" (災害土木復舊費)	3,000,000	0	0	3,000,000		"	"	8.7	13.3	48:331	"		
	" (災害土木費登號—十號)	500,000	0	0	500,000		100	"	"	"	"	"		
	" ( " )	1,000,000	0	0	1,000,000		"	"	8.12	"	"	"		
	" (災害復舊費と號)	140,000	0	0	140,000		"	"	9.10	"	23:3	"		
	" ( " 5號)	2,484,000	0	0	2,484,000		"	"	"	"	43:3	"		
	" ( " に號)	500,000	0	0	500,000		"	"	10.2	15.3	48:3	"		
	" ( " 15號)	2,500,000	0	0	2,500,000		"	"	9.4	"	"	"		
	" ( " へ號)	125,000	0	0	125,000	10,289,500	"	"	9.5	13.3	23:3	"		
	<b>島 根 縣</b>													
	島根縣公債(松江市貸付)	40,000	3,000	0	37,000		100	4.8	9.3	—	10:3	3.9		
	" ( " )	104,400	0	7,482	96,918		"	"	"	—	27:3	"		

備 考 發行年月及据置満期ノ欄中普通ノ活字ハ大正ノ年月ニシテ肉太ノ活字ハ明治ノ年月ナリ、\* 印ヲ付セルハ當半季間ノ新發行分ナリ



名 稱	發 行 高	前 季 末 迄		未 償 還 高	各 未 償 還 高 合 計	發 行 圓 價 格	利 率	發 行 年 月	据 置 滿 期	償 還 滿 期	利 子 仕 拂 期	備 考
		償 還 高	償 還 高									
鳥根縣公債(江上市西大田町貸付)	50,000	2,000	1,000	47,000		100	5.4	10. 3	—	29: 3	3. 9	
” (道路改修費)	243,900	0	0	243,900		”	5.3	10.10	11. 3	17: 3	”	
” (災害復舊費)	156,500	0	0	156,500		”	4.8	11. 3	—	13: 3	”	
” (住宅組合貸付)	90,000	0	0	90,000	671,318	”	”	”	—	31: 3	”	
<b>廣 島 縣</b>												
廣島縣公債(災害復舊費)	1,444,000	0	0	1,444,000		100	4.8	9. 4 9. 9 10. 3	13. 3	23: 3	3. 9	
” (市營住宅資金)	214,000	1,000	0	213,000		”	”	10. 3	—	28: 3	”	
” (住宅組合資金)	310,000	0	0	310,000	1,967,000	”	”	11. 4	12. 3	30: 3	”	
<b>岡 山 縣</b>												
岡山縣公債(災害復舊費)	800,500	326,500	88,000	386,000		100	4.8	8. 6	—	11: 3.31	3. 9	
” (病院改築費)	515,000	38,000	20,000	457,000		”	{ 5.3 6.2	{ 8.10 9.11 10.3	{ 10. 9 11. 3	22: 3.31	”	
” (市營住宅建築費及住宅組合貸付)	190,000	0	5,000	185,000	1,028,000	”	4.8	11. 3	—	30: 3.31	”	
<b>山 口 縣</b>												
山口縣公債(災害復舊費)	620,000	260,000	60,000	300,000		100	4.8	8. 3	8. 9	14: 3	3. 9	
” ( ” )	210,000	0	0	210,000	510,000	”	”	9. 3	12. 9	16: 3	”	
<b>和 歌 山 縣</b>												
和歌山縣公債(災害復舊費)	5,000	1,200	200	3,600		100	4.8	8. 3	9. 3	15: 9.30	3. 9	
” ( ” )	408,000	122,800	32,900	252,300		”	”	8. 1	”	”	”	

備 考 發行年月及据置滿期ノ欄中普通ノ活字ハ大正ノ年月ニシテ肉太ノ活字ハ明治ノ年月ナリ、\* 印ナ付セルハ當半季間ノ新發行分ナリ

名 稱	備 考
和歌山縣公債(住宅建築費)	
” (住宅經營小賣部市場施設貸付)	
” (町村經營住宅建築費貸付)	
” (購下住宅組合貸付)	
” (災害土木費)	
<b>奈 良 縣</b>	
奈良縣公債(奈良市營住宅施設貸付)	
” (住宅施設費)	
<b>德 島 縣</b>	
徳島縣公債(災害復舊費同貸付)	
” (災害復舊土木費)	
<b>香 川 縣</b>	
香川縣公債(災害土木復舊費)	
” (災害土木復舊費貸付)	
” ( ” )	
香川縣公債(災害土木復舊費)	
” ( ” )	
” (住宅建築費貸付)	

備 考 發行年月及据置滿期



備 考	名 稱	發 行 高	前 季 末 迄	當 半 季 間	未 償 還 高	各 未 償 還 高 合 計	發 行 圓 價 格	利 率	發 行 年 月	据 置 滿 期	償 還 滿 期	利 子 仕 拂 期	備 考	
			償 還 高	償 還 高										
	和歌山縣公債(住宅建築費)	45,000	25,000	10,000	10,000		100	4.8	9. 3	9. 9	12: 3	3. 9		
	” (住宅建築小賣部市場 施設貸出金)	35,500	6,000	2,000	27,500		”	”	9. 4	”	19: 3	”		
	” (町村住宅建築費 貸出金)	3,000	0	0	3,000		”	”	10. 3	12. 21	3	”		
	” (農下住宅組合貸付)	120,000	0	4,500	115,500		”	”	11. 3	11. 9	30: 3.31	”		
	” (災害土木費)	200,000	0	0	200,000	611,900	”	”	”	”	16: 3.31	”		
	<b>奈 良 縣</b>													
	奈良縣公債(奈良市住宅施設貸付)	34,000	0	2,000	32,000		100	4.8	10. 6	11. 8	30: 3	3. 9		
	” (住宅施設費) *	80,000	0	0	80,000	112,000	”	”	11. 9	12. 8	26: 3	”		
	<b>德 島 縣</b>													
	乙號德島縣公債(災害復舊費同貸付)	773,500	348,000	119,500	306,000		100	4.8	8. 6	—	18: 3.31	3. 9		
	1號 ” (災害復舊土木費)	188,500	0	31,500	157,000	463,000	”	”	11. 3	—	19: 12	”		
	<b>香 川 縣</b>													
	香川縣公債(災害土木復舊費)	1,080,000	0	0	1,080,000		100	4.8	8. 3	12. 8	22: 3.31	3. 9		
	” (郡災害土木復舊費貸付)	90,000	25,000	5,000	60,000		”	”	”	8. 8	19: 3.31	”		
	” ( ” )	26,000	1,000	500	24,500		”	”	9. 1	9. 3	19: 3	”		
	香川縣公債(災害土木復舊費)	400,000	0	0	400,000		”	”	9. 2	12. 9	22: 3	”		
	” ( ” )	220,000	0	0	220,000		”	”	9. 3	10. 9	17: 3	”		
	” (住宅建築費貸付)	105,000	0	0	105,000		”	”	11. 3	13. 9	30: 3	”		

備 考 發行年月及据置滿期ノ欄ニ普通ノ活字ハ大正ノ年月ニシテ肉太ノ活字ハ明治ノ年月ナリ、\* 印ヲ付セルハ當半季間ノ新發行分ナリ



名 稱	發 行 高	前 季 末 迄	當 半 季 間	未 償 還 高	各 未 償 還 高 合 計	發 行 額 (百 圓 付)	利 率	發 行 年 月	据 置 滿 期	償 還 滿 期	利 子 仕 拂 期	備 考
		償 還 高	償 還 高									
	円	円	円	円	円	円	分厘	年 月	年 月	年 月	年 月	
香川縣公債(道路改良費)	75,000	0	0	75,000	1,964,500	100	4.8	11. 3	26. 3	43: 3	3.	
<b>愛 媛 縣</b>												
愛媛縣公債(災害復舊費)	42,000	24,000	4,000	14,000		100	4.8	8. 6	—	13: 3.31	3. 9	
” (住宅改良公債 市町村建設災害復舊)	163,000	6,000	4,000	153,000		”	”	9. 5	—	28: 3	”	
” (九年度災害復舊費)	169,500	0	0	169,500		”	”	10. 4	17. 3	19: 9	”	
” (市町村住宅建築費)	133,000	500	3,500	129,000		”	”	10. 4	10. 9	29: 3	”	
” ( ” )	85,000	2,000	1,000	82,000		”	”	10. 5	”	”	”	
” (十年度災害復舊費)	323,000	0	0	323,000		”	”	10. 9	14. 8	19: 9.1	”	
” ( ” )	249,000	0	0	249,000		”	”	11. 1	17. 9	23: 3	”	
” ( ” )	74,000	0	0	74,000		”	5.0	11. 6	15. 6	23: 9	”	
” (道路改修事業費)	130,000	0	0	130,000		”	5.3	11. 3	22. 9	24: 3	”	
” (市町村住宅建設費) * (市町村住宅建設費)	105,000	0	0	105,000	1,428,500	”	4.8	11. 8	12. 8	31: 3	”	
<b>高 知 縣</b>												
高知縣公債(第三水力電氣事業公債)	70,000	63,000	0	7,000		100	5.0	{ 44.12 2. 3	2. 3	12: 3	3.	
” (廳舎改築公債)	92,600	30,000	0	62,600		”	5.3	8. 3	14. 3	17: 3.31	3. 9	
” ( ” )	176,600	0	0	176,600		”	”	9. 3	17. 3	23: 3	”	
” ( ” )	131,700	0	0	131,700		”	4.8	9. 5	10. 8	20: 3.31	”	
” (住宅改良費)	60,000	4,500	3,000	52,500		”	”	”	”	”	”	

備 考 發行年月及据置滿期ノ欄中普通ノ活字ハ大正ノ年月ニシテ肉太ノ活字ハ明治ノ年月ナリ、\* 印ヲ付セルハ當半季間ノ新發行分ナリ

名 稱
高知縣公債(災害復舊費)
” ( ” )
” ( ” )
<b>福 岡 縣</b>
福岡縣公債(第一回住宅資金)
” (第二回住宅小賣市場)
” (災害復舊)
” (災害復舊貸付)
” (住宅建設貸付)
<b>大 分 縣</b>
大分縣築港公債(い)
大 分 縣 公 債
” (大分市轉貸分) ろ
大分縣公債(は)
” (に)
” (ほ)
<b>熊 本 縣</b>
熊本縣公債(熊本市債)

備 考 發行年月及据置



考	名 稱	發 行 高	前 季 末 迄	當 半 季 間	未 償 還 高	各 未 償 還 高	發 (百 行 圓 價 = 付 格)	利 率	發 行 年 月	据 置 滿 期	償 還 滿 期	利 子 仕 拂 期	備 考
			償 還 高	償 還 高									
		円	円	円	円	円	円	分厘	年月	年月	年月	月月	
	高知縣公債(災害復舊費)	967,000	0	5,000	962,000		100	4.8	10. 4	12, 18:	3. 9		
	“ ( “ )	4,295,000	0	0	4,295,000		“	“	10. 9	11, 9 50: 3	“		
	“ ( “ )	1,852,000	0	0	1,852,000	7,539,400	“	“	11. 5	“ “	“		
	<b>福 岡 縣</b>												
	福岡縣公債(第一回住宅資金貸付)	145,000	10,000	5,000	130,000		100	4.8	9. 5	10. 8 23: 3	3. 9		
	“ (第二回住宅小賣市場資金)	144,000	0	5,000	139,000		“	“	10. 5	11. 3 25: 9	“		
	“ (災害復舊費)	800,000	0	0	800,000		“	“	11. 5	13. 3 20: 3	“		
	“ (災害復舊貸付資金)	465,500	0	0	465,500		“	“	“	“ 20: 3	“		
	“ (住宅建設貸付資金)	450,000	0	0	450,000	1,984,500	“	“	“	“ 28: 3	“		
	<b>大 分 縣</b>												
	大分縣築港公債(い 號)	511,100	82,600	14,500	414,000		100	5.5	44.11	4. 3 20: 3.31	3. 9		
	大 分 縣 公 債	500,000	81,500	15,000	403,500		“	4.8	8. 6	— 22: 3.31	“		
	“ (大分市轉貸分) ろ 號	100,000	0	0	100,000		“	“	10. 4	14. 3 23: 3	“		
	大分縣公債(は 號)	820,000	0	0	820,000		“	4.8	11. 4	13. 3 28: 3.31	“		
	“ (に 號)	100,000	0	0	100,000		“	“	“	12. 3 30: 3.31	“		
	“ (ほ 號)	367,500	0	0	367,500	2,205,000	“	“	“	13. 3 28: 3.31	“		
	<b>熊 本 縣</b>												
	熊本縣公債(熊本市貸付)	15,000	5,000	2,500	7,500		100	5.8	10. 11.	26: 12.			

備 考 發行年月及据置滿期ノ欄中普通ノ活字ハ大正ノ年月ニシテ肉太ノ活字ハ明治ノ年月ナリ、\* 印ヲ付セルハ當半季間ノ新發行分ナリ



名 稱	發行高	前季末迄	當季間	未償還高	各未償還高合計	發(百圓價格)	利 率	發 行 年 月	据 置 滿 期	償 還 滿 期	利 子 仕 拂 期	備 考
		償 還 高	償 還 高									
熊本縣公債(住宅資金)	105,000	0	0	105,000	112,500	100	4.8	11. 5	15. 3	30: 3	3. 9	
<b>佐 賀 縣</b>												
佐賀縣公債(住宅建築費小賣市場資金)	82,000	14,000	1,500	66,500		100	4.8	9. 3	—	28: 3.31	4.10	
(官舎建築費)	28,000	0	5,000	23,000		..	5.3	10. 3	11. 3	13: 3	3. 9	
(市場増設費)	30,000	1,000	500	28,500		..	4.8	10. 4	—	20: 3	..	
(病院建築費)	30,000	0	1,500	28,500		..	5.3	10.10	11. 3	21: 3	3. 9	
(住宅組合資金貸付)	42,000	0	500	41,500		..	4.8	11. 3	..	30: 3	..	
( )	20,000	0	500	19,500	207,500	..	..	..	..	..	..	
<b>宮 崎 縣</b>												
宮崎縣公債(災害復舊費)	260,000	14,000	13,500	232,500		100	4.8	8. 3	10. 3	21: 3	3. 9	
( )	109,600	13,200	0	96,400		..	5.3	9. 3	—	21: 12	12.	
(縣立病院費)	110,000	0	0	110,000		..	..	10. 3	11. 3	26: 3	3.	
(縣立病院費)	117,500	0	0	117,500		..	..	..	..	..	12.	
(住宅改良資金)	60,000	2,000	1,000	57,000		..	4.8	9. 5	10. 27:		3. 9	
(大正十年度 災害 土木費)	210,000	0	5,000	205,000	818,400	..	..	11. 3	11. 3	25: 3	..	
<b>鹿 兒 島 縣</b>												
鹿兒島縣公債(病院建築費丁巳已済)	210,800	225,100	15,700	0		100	8.0	{ 44. 3 2. 3	—	12:	3. 9	
(災害土木費甲・乙・丙)	204,000	56,250	10,750	137,000		..	7.0	4. 4	5. 3	15: 3.31	..	

備 考 發行年月及据置滿期ノ欄中普通ノ活字ハ大正ノ年月ニシテ肉太ノ活字ハ明治ノ年月ナリ、\* 印ヲ付セルハ當季間ノ新發行分ナリ

名 稱	備 考
鹿兒島縣公債(災害土	
(志布志港	
(市住宅建築費)	
(志布志港	
(大正九年度臨時	
(市住宅建築	
(災害土	
(志布志港	
(串木野港	
(住宅組合	
<b>沖 繩 縣</b>	
沖繩縣公債(鐵道敷	
( )	
(住宅	
(災害復	

備 考 發行年月及



備 考

名 稱	發 行 高	前 季 末 迄	當 半 季 間	未 償 還 高	各 未 償 還 高 合 計	發 行 價 格 (百圓付)	利 率	發 行 年 月	据 置 滿 期	償 還 滿 期	利 子 仕 拂 期	備 考
		償 還 高	償 還 高									
	円	円	円	円	円	円	分 月	年 月	年 月	年 月 日	月 月	
鹿兒島縣公債(災害土木費)	60,000	30,000	5,000	25,000		100	1.2	5.3	-	11.3.31	3.9	
” (志布志港修築費)	62,000	0	0	62,000		”	5.3	9.3	14.3	22.3.31	”	
” (市住宅並市場建築費貸付金)	110,000	4,000	2,000	104,000		”	4.8	9.6	10.3	28.3.31	”	
” (志布志港修築費)	62,000	0	0	62,000		”	5.3	10.3	14.3	22.3.31	”	
” (大正九年臨時費充當)	141,350	0	0	141,350		”	6.4	”	12.3	”	”	
” (市住宅建築費貸付金)	64,000	0	1,000	63,000		”	4.8	10.9	11.9	28.9.	”	
” (災害土木費)	233,000	0	0	233,000		”	”	11.3	12.3	21.3.	”	
” (志布志港修築費)	37,800	0	0	37,800		”	5.3	”	13.3	22.3.	”	
” (串木野港修築費)	10,000	0	0	10,000		”	”	”	17.3	21.3.	”	
” (住宅組合建築資金) *	150,000	0	0	150,000	1,025,150	”	4.8	11.7	12.3	31.3.31	2.8	
<b>沖 繩 縣</b>												
沖繩縣公債(鐵道敷設費)	100,000	33,500	0	66,500		100	6.5	2.4	4.3	21.3.31	3	
” ( ” )	200,000	0	0	200,000		”	”	3.4	”	”	”	
” (住宅資金)	30,000	0	0	30,000		”	4.8	11.3	15.3	21.3	3.9	
” (災害復舊費)	17,500	0	0	17,500	311,000	”	”	”	”	35.3	”	

備 考 發行年月及据置滿期欄中普通ノ活字ハ大正ノ年月ニシテ肉太ノ活字ハ月日ノ年月ナリ、\* 印ヲ付セルハ當半季間ノ新發行分ナリ



名 稱	發 行 高	前 季 末 迄	當 半 季 間	未 償 還 高	各 未 償 還 高 合 計	發 行 價 格 (付)	利 率	發 行 年 月	据 置 滿 期	償 還 滿 期	利 子 仕 拂 期	備 考
		償 還 高	償 還 高									
市 區 債	495,167,235	38,655,270	3,734,531	452,777,434								
<b>東 京 市</b>												
東 京 市 事 業 公 債	(£1,500,000) 14,644,500	(£456,840) 4,460,129	(£14,280) 139,416	(£1,028,880) 10,014,955		100	5.0	39. 7	5. 7	25: 7.31	2. 8	發行地(英國)
” 電 氣 事 業 公 債	(£3,175,000) 30,997,525	(£570,700) 5,571,744	(£80,000) 781,040	(£4,524,300) 44,170,741		98	”	45. 2	5. 8	41: 12	3. 9	” ( ” )
” ”	(£2,000,000) 19,526,000					97½	”	”	”	”	”	” (米國)
” ”	(Fr.100,880,000) 39,040,560	(Fr.7,879,000) 3,049,173	(Fr. 1,102,500) 426,667	(Fr. 91,898,500) 35,564,720		96½	”	”	”	”	”	” (佛國)
” 第 二 回 電 氣 事 業 公 債 (A 號)	10,000,000	533,500	321,200	9,145,300		93½	”	5.12	10.11	25: 11.30	6.12	
” 上 下 水 道 公 債 (第 一 回)	10,000,000	28,000	317,100	9,654,900		92½	”	6. 6	11. 5	25: 5.31	”	
” 第 二 回 電 氣 事 業 公 債 (B 號)	5,000,000	0	40,000	4,960,000		90	5.5	8. 7	11. 3	43: 3.31	3. 9	
” 大 藏 省 低 利 資 金 借 入 市 債 券	1,000,000	68,500	0	931,500		100	4.8	9. 3	10. 3	28: 3	”	
” 電 氣 事 業 第 一 回 短 期 公 債	10,000,000	0	0	10,000,000		94	6.0	9. 5	10. 4	14: 5.10	5.11	
” 電 氣 事 業 第 二 回 短 期 公 債	15,000,000	0	0	15,000,000		93	”	10. 5	11. 4	15: 4	”	
” 大 藏 省 低 利 資 金 借 入 市 債 券	480,000	16,000	0	464,000		100	4.8	10. 3	11. 3	30: 3	3. 9	
” 上 下 水 道 第 一 回 短 期 公 債	* 15,000,000	0	0	15,000,000		97½	6.0	11. 8	—	13: 8	2. 8	
” 上 下 水 道 第 二 回 短 期 公 債	* 19,000,000	0	0	19,000,000	173,936,116	93	”	11.10	12.10	15: 10	4.10	
<b>京 都 市</b>												
京 都 市 第 三 回 公 債 (外 債 償 還 資 金)	18,500,000	2,210,000	700,000	15,590,000		94½	5.5	6. 9	7.11	25: 11.30	6. 12	
京 都 市 電 鐵 公 債	4,250,000	0	0	4,250,000		100	”	7. 7	12.12	35: 12. 1	”	

備 考 發 行 年 月 及 据 置 滿 期 / 欄 中 普 通 / 活 字 / 大 正 / 年 月 / シ ン テ 肉 太 / 活 字 / 明 治 / 年 月 / ナ / \* 印 子 付 / ヒ ル / 當 半 季 間 / 新 發 行 分 ナ /

名 稱	
京 都 市 第 五 回 公 債 (電 氣 鐵 道 公 債)	
京 都 市 第 六 回 公 債	
京 都 市 第 七 回 公 債	
”	
京 都 市 第 八 回 公 債	
京 都 市 第 九 回 公 債	
京 都 市 第 十 回 公 債	
京 都 市 第 十 一 回 公 債	
京 都 市 第 十 二 回 公 債	
<b>大 阪 市</b>	
大 阪 市 第 一 回 築 港 公 債 (A、B、C)	
” 第 二 回 築 港 公 債 (D、E、F)	
” 電 氣 鐵 道 及 水 道 事 業 公 債	
” 各 種 事 業 公 債 (G、H、I)	
” 第 一 回 電 氣 鐵 道 公 債 (J、K、L、M、N、O)	
” 整 理 公 債 (P、Q、R)	
” 第 三 回 築 港 公 債 (S、T、U)	
” 第 二 回 電 氣 鐵 道 公 債 (V、W、X)	

備 考 發 行 年 月 及







名 稱	發 行 高	前 季 末 迄	當 半 季 間	未 償 還 高	各 未 償 還 高 合 計	發 行 價 格 (百圓付)	利 率	發 行 年 月	据 置 滿 期	償 還 滿 期	利 子 仕 拂 期	備 考
		償 還 高	償 還 高									
	円	円	円	円	円	円	分厘	年 月	年 月	年 月 日	月 月	
大阪市下水道公債 (A、涼、設號)	2,139,000	0	0	2,139,000		95	6.0	{ 4.9 5.5	12.8	32: 3.31	6.12	
” 第三回電氣鐵道公債 (り、ぬ、る號)	6,000,000	120,400	0	5,879,600		92	5.0	6.8	10.3	27: 3.31	3.9	
” 第四回電氣鐵道公債 (か、わ、か號)	10,000,000	0	0	10,000,000		92	6.0	8.11	13.3	38: 3.31	”	
” (公設市場及住宅建設)	5,000,000	161,000	88,500	4,747,500		100	4.8	9.11	10.3	23: 3	”	
” 第五回電氣鐵道短期公債 (い、ろ、は號)	1,280,000	0	0	1,280,000		”	8.0	9.12	—	12: 12.31	”	
” 教育短期公債 (い、は、設號)	997,500	0	0	997,500		”	”	”	—	”	”	
” (住宅建築費A號)	500,000	34,000	9,000	457,000		”	4.8	9.3	—	28: 3	”	
” 第五回電氣鐵道短期公債 (ま、ほ、を號)	6,543,000	0	0	6,543,000		”	7.0	10.9	—	13: 3.31	”	
” 第三回水道公債 (ア、カ、ダ號)	12,000,000	0	0	12,000,000		90	6.5	10.12	15.12	32:	”	
” 第四回築港短期公債 (い、ろ、は號)	4,729,000	0	0	4,729,000		100	7.0	10.8	—	13: 3.31	”	
” 下水道短期公債 (と、ち、ア號)	1,057,300	0	0	1,057,300		”	”	10.9	—	12: 3.31	”	
” 下水道短期公債 (に、ほ、へ號)	430,000	0	0	430,000		”	8.0	10.7	—	”	”	
” 教育短期公債 (に、ほ、へ號)	997,500	0	0	997,500		”	7.0	10.9	—	13: 3.31	”	
” 土地短期公債 (い、ろ、は號)	1,746,000	0	0	1,746,000		”	8.0	10.7	—	14: 3.31	”	
” 第六回電氣鐵道公債 (ま、た、れ號)	6,110,000	0	0	6,110,000		90	6.5	10.12	12.12	32:	”	
” 第二回教育短期公債 (甲號、ち、ア)	1,100,000	0	0	1,100,000		100	8.75	11.2	13.3	16: 3	”	
” 第二回教育短期公債 (乙號、ぬ、る、を)	1,100,000	0	0	1,100,000		”	”	”	”	”	”	
” 第三回に號 大藏省預金部借入資金	696,000	0	11,500	684,500		”	4.8	11.3	—	23:	”	

備 考 發行年月及据置滿期ノ欄中普通ノ活字ハ大正ノ年月ニシテ肉太ノ活字ハ明治ノ年月ナリ、\* 印ヲ付セルハ當半季間ノ新發行分ナリ

名	
大阪市第四回築港短期公債 (ま、た、れ號)	
” 第二回下水道短期公債	
” 都市計畫事業短期公債	
<b>横 濱 市</b>	
横濱市第一回水道短期公債	
” 英貨事業短期公債	
” 第二回水道短期公債	
” 第二回瓦斯事業短期公債	
” 瓦斯整理事業短期公債	
” 第三回事業短期公債	
” 第一次低利短期公債	
” 第二次低利短期公債	
” 第三次低利短期公債	
” 第四次低利短期公債	
” 第一回都市計畫事業短期公債	
” 第一回電車事業短期公債	
” 第四回事業短期公債	
” 第五回事業短期公債	

備 考 發行年月及



名 稱	發 行 高	前 季 末 迄	當 半 季 間	未 償 還 高	各 未 償 還 高 合 計	發 行 圓 價 = 格 付	利 率	發 行 年 月	据 置 滿 期	償 還 滿 期	利 子 仕 拂 期	備 考
		償 還 高	償 還 高									
	円	円	円	円	円	円	分厘	年月	年月	年月日	月月	
大阪市第四回築港短期公債 (1、2、3)	* 3,000,000	0	0	3,000,000		100	8.0	11. 9	12. 8	17: 3	3. 9	
” 第二回下水道短期公債	* 1,440,000	0	0	1,440,000		”	”	”	”	16: 3	”	
” 都市計畫事業短期公債	* 5,000,000	0	0	5,000,000	134,307,100	”	”	”	”	17: 3	”	
<b>横 濱 市</b>												
横濱市第一回水道公債	(外債 900,000) 2,055,600	(外債 639,600) 1,491,800	(外債 61,000) 150,150	(外債 196,400) 413,650		{ 98 90	6.0	{ 32 35	—	11: 12	6.12	一部外債發行地(英國)
” 英貨事業公債	(£ 317,900) 3,108,000	(£ 43,760) 391,412	0	(£ 273,240) 2,716,588		99	5.0	40.2	6. 2	25: 2.1	2. 8	發行地 (英國)
” 第二回水道公債	(£ 716,500) 7,000,000	0	0	(£ 716,500) 7,000,000		98	”	42.7	13. 3	13: 3. 5	1. 7	”
” 第二回瓦斯事業公債	(£ 122,500) 1,200,000	(£ 46,900) 459,428	0	(£ 75,600) 740,572		100	”	1. 4	4. 3	18: 3	3. 9	”
” 瓦斯整理事業公債	125,500	76,500	0	49,000		”	6.0	6. 3	7. 3	13: 3.31	”	
” 第三回事業公債	1,519,800	230,600	0	1,289,200		96	”	8. 6	11. 3	28: 3.31	”	
” 第一次低利債	600,000	22,000	0	578,000		100	4.8	9. 3	10. 27:	”	”	
” 第二次低利債	457,500	0	0	457,500		”	”	9.10	11. 28:	”	”	
” 第三次低利債	321,500	0	0	321,500		”	”	10. 4	”	”	”	
” 第四次低利債	289,300	0	5,149	284,151		”	”	”	”	”	”	
” 第一回都市計畫事業公債	969,000	0	4,931	964,069		”	7.5	9.12	11. 40:	”	”	
” 第一回電車事業公債	6,888,800	0	0	6,888,800		90	7.0	10. 4	13. 30:	”	”	
” 第四回事業公債	1,367,200	0	0	1,367,200		96½	7.5	11. 4	—	29:	”	
” 第五回事業公債	900,000	0	0	900,000		100	7.0	11. 8	17. 39:	”	”	

備 考 發行年月及据置滿期ノ欄中普通ノ活字ハ大正ノ年月ニシテ肉太ノ活字ハ明治ノ年月ナリ、\* 印ヲ付セルハ當半季間ノ新發行分ナリ



名 稱	發 行 高	前 季 末 迄	當 半 季 間	未 償 還 高	各 未 償 還 高 合 計	發 行 價 格 (百圓=付)	利 率	發 行 年 月	据 置 滿 期	償 還 滿 期	利 子 仕 拂 期	備 考
		償 還 高	償 還 高									
	円	円	円	円	円	円	分厘	年 月	年 月	年 月 日	月 日	
横濱市第二回電車事業公債	2,019,200	0	0	2,019,200		95	7.5	11. 4	13. 30		3. 9	
” 第五次低利債	100,000	0	0	100,000		100	5.4	11. 3	12. 29		”	
” 第六次低利債	270,000	0	0	270,000	26,359,430	”	4.8	11. 7	12. 3	29: 3.31	”	
<b>横須賀市</b>												
横須賀市公債(水道敷設費)	1,008,000	0	6,900	1,001,100	1,001,100	100	8.0	11. 3	11.12	16: 3.31	6. 12	
<b>神戸市</b>												
神戸市公債(舊債整理其他)	730,000	538,800	0	191,200		100	6.0	{ 40.3 42.5	—	15: 3.31	6.12	
” 築港公債(い、ろ、は、に號)	2,500,000	701,000	0	1,799,000		95	”	42. 7	3. 7	23: 3.31	”	
” 水道公債	2,709,000	1,019,000	0	1,690,000		97	5.0	43.11	—	26: 3.31	”	
神戸市事業公債	315,000	203,000	0	112,000		95	”	45. 3	—	11:	”	
” 築港公債(ほ 號)	600,000	139,000	0	461,000		”	6.0	2. 3	6. 3	23: 3.31	”	
” 水道擴張公債(い、ろ、は、に號)	1,700,000	1,070,000	0	630,000		”	”	2.12	5. 3	18: 3.31	”	
” 水道擴張公債(に、ほ、へ號)	2,000,000	80,000	0	1,920,000		”	”	3. 5	7.12	37: 12.30	”	
” 水道擴張公債(と、ち、り號)	1,500,000	30,000	0	1,470,000		”	”	4. 9	9. 3	23: 3.31	”	
” 水道擴張公債(ぬ、ろ、を號)	2,000,000	15,000	0	1,985,000		100	”	5. 9	10. 3	25: 3.31	”	
” 電車事業公債(い、ろ、は、に號)	20,406,500	0	0	20,406,500		”	”	6. 8	10. 7	33: 7.31	”	
” 水道擴張公債(わ 號)	1,000,000	2,000	0	998,000		”	”	6.11	11.10	32: 10.	”	
” 電気事業公債(に、ほ、を號)	3,000,000	0	0	3,000,000		93	”	7. 6	12. 5	35: 3.31	3. 9	

備考 發行年月及据置滿期ノ欄中普通ノ活字ハ大正ノ年月ニシテ肉太ノ活字ハ明治ノ年月ナリ、\* 印ヲ付セルハ當半季間ノ新發行分ナリ

名 稱	
神戸市運河公債(は、に、に號)	
神戸市公債(公債住宅及市場)	
” 電気事業公債(へ、と、を號)	
” (住宅組合貸付金)	
<b>長崎市</b>	
長崎市水道及港灣公債	
長崎市水道公債	
<b>佐世保市</b>	
佐世保市水道公債	
佐世保市公債(罹災救助)	
<b>新潟市</b>	
新潟市水道公債(い、ろ、は、に號)	
新潟市第一回築港公債(い、ろ、は、に號)	
” 第二回 ” (こ、ろ、を號)	
” 第三回 ” (こ、ろ、を號)	
” 第四回 ” (こ、ろ、を號)	
” 第五回 ” (こ、ろ、を號)	
新潟市公債(こ、ろ、を號)	

備考 發行年月及据置滿期ノ欄中普通ノ活字ハ大正ノ年月ニシテ肉太ノ活字ハ明治ノ年月ナリ、\* 印ヲ付セルハ當半季間ノ新發行分ナリ



考

名 稱	發 行 高	前 季 末 迄	當 半 季 間	未 償 還 高	各 未 償 還 高 合 計	發 (百 行 圓 價 = 格 付)	利 率	發 行 年 月	据 置 滿 期	償 還 滿 期	利 子 支 拂 期	備 考
		償 還 高	償 還 高									
	円	円	円	円	円	円	分厘	年 月	年 月	年 月 日	月 月	
神 戸 市 運 河 公 債 (は に ほ 號)	300,000	21,100	0	278,900		100	6.0	8. 3	17. 2	28: 3	6.12	
神 戸 市 公 債 (公 設 住 宅 及 市 場 費 充 當)	1,801,500	65,000	0	1,736,500		”	4.8	”	10. 2	”	”	
” 電 氣 事 業 公 債 (へ と 號)	1,626,500	0	0	1,626,500		96	6.0	9. 2	14. 2	37: 3.31	3. 9	
” (住 宅 組 合 貸 付 金 充 當)	530,000	0	0	530,000	38,834,600	100	4.8	11. 3	13. 3	27: 3.31	”	
<b>長 崎 市</b>												
長 崎 市 水 道 及 港 灣 公 債	4,287,000	1,088,800	159,000	3,039,200		96	5.0	44. 3	—	25: 3.31	3. 9	
長 崎 市 水 道 公 債	1,000,000	0	0	1,000,000	4,039,200	100	8.0	9.11	—	12: 11.1	5.11	
<b>佐 世 保 市</b>												
佐 世 保 市 水 道 公 債	2 17,000	139,000	8,000	70,000		100	6.0	43. 8	—	16: 3.31	3. 9	
佐 世 保 市 公 債 (罹 災 救 助 資 金)	145,800	14,556	5,744	125,500	195,500	”	”	9. 3	9. 3	22: 3.31	”	
<b>新 潟 市</b>												
新 潟 市 水 道 公 債 (い、ろ、は 號)	705,000	141,100	8,300	555,600		100	5.5	44. 4	45. 3	30: 3. 1	3. 9	
新 潟 市 第 一 回 築 港 公 債 (イ 號)	58,000	0	0	58,000		”	6.5	5. 3	13. 3	”	”	
” 第 二 回 ” (ロ 號)	96,500	0	0	96,500		”	”	5. 6	”	”	”	
” 第 三 回 ” (ハ 號)	137,500	0	0	137,500		”	”	7. 3	”	27: 3.31	”	
” 第 四 回 ” (ニ 號)	115,800	0	0	115,800		”	”	8. 3	”	”	”	
” 第 五 回 ” (ホ 號)	67,300	0	0	67,300		”	7.5	9. 3	”	”	”	
新 潟 市 公 債 (甲 號)	62,500	0	2,200	60,300		”	”	9. 3	11. 3	21: 3	”	

備 考 發 行 年 月 及 据 置 滿 期 ノ 欄 中 普 通 ノ 活 字 ハ 大 正 ノ 年 月 ニ シ テ 肉 太 ノ 活 字 ハ 明 治 ノ 年 月 ナ リ、\* 印 ナ 付 セ ル ハ 當 半 季 間 ノ 新 發 行 分 ナ リ



名 稱	發 行 高	前 季 末 迄	當 半 季 間	未 償 還 高	各 未 償 還 高 合 計	發 行 價 格 (百圓付)	利 率	發 行 年 月	据 置 滿 期	償 還 滿 期	利 子 仕 拂 期	備 考
		償 還 高	償 還 高									
	円	円	円	円	円	円	分厘	年 月	年 月	年 月 日	月 月	
新 潟 市 公 債 (乙 號)	314,500	0	2,600	341,900	1,432,900	100	7.5	9. 3	11. 3	35: 9	3. 9	
<b>八 王 子 市</b>												
八 王 子 市 公 債 (舊 債 整 理)	54,000	45,000	3,000	6,000	6,000	100	7.0	40.3	—	31: 12.31	6.12	
<b>宇 都 宮 市</b>												
宇 都 宮 市 水 道 公 債	1,100,000	259,500	0	840,500	840,500	95 $\frac{1}{2}$	6.5	3. 7	4. 3	31: 3.31	3. 9	
<b>奈 良 市</b>												
奈 良 市 公 債 (第 一 回 水 道 敷 設 費)	161,000	0	0	161,000		100	6.35	5.10	25.10	28:	6.12	
” (第 二 回 水 道 敷 設 費)	60,000	6,000	6,000	48,000		”	”	7. 5	9. 3	18: 12.1	”	
”	53,000	1,814	907	50,279		”	5.4	9. 5	10. 3	28: 3	”	
奈 良 市 市 營 住 宅 建 築 公 債	50,000	0	0	50,000		”	4.8	10. 4	11. 3	30: 3	”	
” 住 宅 建 築 公 債	34,000	0	2,000	32,000		”	”	10. 9	—	31:	3. 9	
” 小 學 校 建 築 公 債	20,500	0	838	19,662		”	7.5	11. 3	—	”	”	
”	20,000	0	0	21,000	380,911	”	6.5	”	—	”	”	
<b>四 日 市 市</b>												
四 日 市 市 第 二 回 公 債	125,000	16,500	0	108,500		100	5.5	44. 2	4. 6	19: 6.30	6.12	
” 借 換 公 債	121,000	87,259	5,336	28,405		”	5.3	”	—	11: 3.15	3. 9	
” 第 三 回 公 債	78,000	30,000	0	48,000		”	5.5	10.12	11.12	24: 3	”	
”	117,000	0	0	117,000		”	5.4	11. 4	”	”	”	

備 考 發 行 年 月 及 据 置 滿 期 ノ 欄 中 普 通 ノ 活 字 ハ 大 正 ノ 年 月 ニ シ テ 肉 太 ノ 活 字 ハ 明 治 ノ 年 月 ナリ、\* 印 ナ 付 セ ル ハ 當 半 季 間 ノ 新 發 行 行 分 ナリ

名 稱
四 日 市 々 第 三 回 公 債
” 住 宅 公 債
<b>宇 治 山 田 市</b>
宇 治 山 田 市 公 債 (學 校 增 築 費)
” ( ” )
” ( ” )
<b>名 古 屋 市</b>
名 古 屋 市 英 貨 五 分 利 公 債
名 古 屋 市 教 育 公 債
” (六 分 利 水 道 公 債)
” 短 期 公 債 (い 號)
” ” (ろ 號)
” ” (は 號)
” ” (に 號)
” ” (ほ 號)
名 古 屋 市 公 債
<b>豐 橋 市</b>
豐 橋 市 公 債 (電 氣 改 修 費 及 市 債 償 還)

備 考 發 行 年 月 及 据 置 滿 期



備 考

名 稱	發 行 高	前 季 末 迄	當 半 季 間	未 償 還 高	各 未 償 還 高 合 計	發 行 圓 價 = 格	利 率	發 行 年 月	据 置 滿 期	償 還 滿 期	利 子 仕 拂 期	備 考
		償 還 高	償 還 高									
	円	円	円	円	円	円	分厘	年 月	年 月	年 月 日	月 月	
四 日 市 々 第 三 回 公 債	30,000	0	0	30,000		100	5.4	11. 5	11.12	24: 3	3. 9	
” 住 宅 公 債 *	60,000	0	0	60,000	391,905	”	4.8	11.11	—	27: 3	”	
<b>宇 治 山 田 市</b>												
宇 治 山 田 市 公 債 (學 校 增 築 費)	1,000	0	0	1,000		100	5.5	9. 5	10. 5	32: 5	6. 12	
” ( ” )	118,000	2,800	2,900	112,300		”	”	9. 10	10.10	32: 10	”	
” ( ” )	116,000	0	0	116,000	229,300	”	”	11. 3	—	32: 12.31	”	
<b>名 古 屋 市</b>												
名 古 屋 市 英 貨 五 分 利 公 債	(£800,000) 7,816,000	(£150,000) 1,465,500	0	(£650,000) 6,350,500		95½	5.0	42. 5	6. 3	32: 3.31	3. 9	發行地(英國)
名 古 屋 市 教 育 公 債	870,000	350,000	0	520,000		100	5.5	44. 1	4. 3	13: 3	”	
” (六 分 利 水 道 公 債)	610,000	60,000	0	550,000		”	6.0	5. 1	7. 3	21: 3.31	”	
” 短 期 公 債 (い 號)	1,000,000	0	0	1,000,000		”	8.0	10. 1	—	11: 12	”	
” ” (ろ 號)	2,000,000	0	0	2,000,000		”	7.7	10. 6	—	”	”	
” ” (は 號)	500,000	0	0	500,000		97	7.0	11. 3	—	14: 9.1	”	
” ” (に 號)	500,000	0	0	500,000		”	”	”	—	”	”	
” ” (ほ 號) *	2,500,000	0	0	2,500,000		”	7.0	11. 9	—	15: 8	”	
名 古 屋 市 公 債 *	12,555,100	0	0	12,555,100	26,475,600	”	”	11. 8	16. 2	36: 2	”	
<b>豊 橋 市</b>												
豊 橋 市 公 債 (運 路 改 修 費 及 市 債 償 還)	249,500	215,200	17,000	17,300	17,300	100	{ 6.0 6.8	42. 8	43. 8	12: 3	3. 9	

備 考 發 行 年 月 及 据 置 滿 期 ノ 欄 中 普 通 ノ 活 字 ハ 大 正 ノ 年 月 ニ シ テ 肉 太 ノ 活 字 ハ 明 治 ノ 年 月 ナリ、\* 印 ナ 付 セ ル ハ 當 半 季 間 ノ 新 發 行 分 ナリ



名 稱	發 行 高	前季末迄 償 還 高	當 半 季 間 償 還 高	未 償 還 高	各 未 償 還 高 合 計	發 行 圓 價 = 格 (付)	利 率	發 行 年 月	据 置 滿 期	償 還 滿 期	利 子 仕 拂 期	備 考
	円	円	円	円	円	円	分厘	年月	年月	年月日	月月	
甲 府 市												
甲 府 市 水 道 公 債	788,000	360,000	40,000	388,000	388,000	97	6.0	43. 3	44.12	13: 3	12.	
長 野 市												
長 野 市 水 道 公 債	143,000	35,000	6,000	102,000	102,000	100	6.0	3. 2	4. 3	22: 3.13	6.12	
福 島 市												
福 島 市 水 道 公 債	600,000	0	0	600,000	600,000	100	8.0	11.6	11.	13:	6.12	
山 形 市												
山 形 市 水 道 公 債	604,900	0	4,800	600,100		96½	8.0	10. 1	11. 3	36: 3.31	3. 9	
”	12,000	0	0	12,000	612,100	”	”	11. 3	”	”	”	
秋 田 市												
秋 田 市 公 債 (舊 債 償 還)	319,000	116,000	9,000	224,000	224,000	100	6.0	43.12	44.11	23: 12	6.12	
富 山 市												
富 山 市 土 木 公 債	64,650	46,800	1,900	15,950		{ 92 94	6.0	{ 30.11 32. 6	33. 9	15: 9.15	3. 9	
” (電 車 軌 道 公 債)	394,800	0	0	394,800		91	”	9. 7	14. 3	33: 9	”	
” ( ” )	33,200	0	0	33,200	443,950	90	”	9.10	,	”	”	
金 澤 市												
金 澤 市 電 瓦 斯 氣 事 業 公 債	9,394,800	0	0	9,394,800	9,394,800	90	7.0	10.10	15. 9	30:	3. 9	
高 岡 市												

備 考 發 行 年 月 及 据 置 滿 期 ノ 欄 中 普 通 ノ 活 字 ハ 大 正 ノ 年 月 ニ シ テ 肉 太 ノ 活 字 ハ 明 治 ノ 年 月 ナリ \* 印 ナ 付 セ ル ハ 當 半 季 間 ノ 新 發 行 分 ナリ

名 稱	備 考
高 岡 市 整 理 公	
鳥 取 市	
鳥 取 市 水 道 公	
松 江 市	
松 江 市 水 道 公	
吳 市	
吳 市 第 一 回 水 道 公	
” 第 二 回 ”	
德 島 市	
德 島 市 整 理 公	
高 松 市	
高 松 市 築 港 公	
高 松 市 水 道 公	
福 岡 市	
福 岡 市 水 道 公	
小 倉 市	
小 倉 市 水 道 公	
佐 賀 市	

備 考 發 行 年 月 及 据 置 滿 期



考

名 稱	發 行 高	前 季 末 迄 償 還 高	當 半 季 間 償 還 高	未 償 還 高	各 未 償 還 高 合 計	發 行 圓 價 付 格	利 率	發 行 年 月	据 置 滿 期	償 還 滿 期	利 子 仕 拂 期	備 考						
													円	円	円	円	円	分厘
高 岡 市 整 理 公 債	66,500	58,000	0	8,500	8,500	100	5.5	44.10	—	12: 3.31	3, 9							
<b>鳥 取 市</b>																		
鳥 取 市 水 道 公 債	86,100	25,600	2,400	58,100	58,100	100	6.5	3. 3	4.12	23: 12	6.12							
<b>松 江 市</b>																		
松 江 市 水 道 公 債	488,000	383,900	1,100	103,000	103,000	{ 92½ 98 99 100	{ 6.0 6.3 7.0	3. 5 5. 3	4.12	31: 12	6.12							
<b>吳 市</b>																		
吳 市 第 一 回 水 道 公 債	400,000	12,100	1,900	386,000	100							6.5	5.3	7.12	42: 12.31	6.12		
“ 第 二 回 “	612,000	98,300	24,800	518,900	904,900							“	6.3	5. 9	7.12	32: 12.31	“	
<b>德 島 市</b>																		
德 島 市 整 理 公 債	169,600	102,450	6,700	450	450	100	5.5	43.12	44.12	12: 12	6.12							
<b>高 松 市</b>																		
高 松 市 築 港 公 債	100,000	74,600	0	25,400	100	6.0	29. 8	31. 8	15: 3.31	6.12								
高 松 市 水 道 公 債	3,000	0	0	3,000	28,400	“	8.0	10. 6	11. 3	39: 3	3.9							
<b>福 岡 市</b>																		
福 岡 市 水 道 公 債	2,577,000	100,000	0	2,477,000	2,477,000	97	6.0	5. 4	8. 3	44: 3.31	3.9							
<b>小 倉 市</b>																		
小 倉 市 水 道 公 債	580,000	63,000	7,500	509,500	509,500	95	6.0	43. 4	4. 3	28: 9.30	3.9							
<b>佐 賀 市</b>																		

備 考 發 行 年 月 及 据 置 滿 期 ノ 欄 中 普 通 ノ 活 字 ハ 大 正 ノ 年 月 ニ シ テ 肉 太 ノ 活 字 ハ 明 治 ノ 年 月 ナ リ、\* 印 ナ 付 セ ル ハ 半 季 間 ノ 新 發 行 分 ナ リ



名 稱	發 行 高	前 季 末 迄	當 半 季 間	未 償 還 高	各 未 償 還 高 合 計	發 行 價 格 (百 圓 付)	利 率	發 行 年 月	据 置 滿 期	償 還 滿 期	利 子 仕 拂 期	備 考
		償 還 高	償 還 高									
	円	円	円	円	円	円	分厘	年月	年月	年月日	月月	
佐賀市第一回水道公債	141,500	45,600	0	95,900		96	6.0	3.3	4.3	20: 3.31	3.9	
” 第二回水道公債	241,300	89,400	0	160,900	256,800	”	”	4.8	—	21: 3.21	”	
<b>小 樽 區</b>												
小樽區公債(高等商業學校附金)	69,000	41,000	12,000	16,000		98	60	437	4411	12: 12.23	6.12	
” ( ” )	37,000	24,000	5,000	8,000		”	”	”	”	”	”	
” (水道敷設費)	758,000	304,000	50,000	404,000		”	”	”	”	18: 12.23	”	
” ( ” )	200,000	100,000	10,000	90,000		”	”	”	”	19: 12.23	”	
小樽區公債(高等商業學校附金)	77,000	16,000	9,000	52,000		100	”	”	”	15: 12.23	”	
” (水道敷設費)	226,000	20,000	2,000	204,000		”	”	6.3	—	19: 12.31	”	
” (港灣修築費)	793,000	40,000	0	753,000	1,527,000	”	”	”	”	”	”	
<b>那 霸 區</b>												
那霸區公債(道路修築費)	56,700	48,550	0	8,150	8,150	99	7.0	3.2	3.3	12: 3.31	3.9	

備 考 發行年月及据置滿期ノ欄中普通ノ活字ハ大正ノ年月ニシテ肉太ノ活字ハ明治ノ年月ナリ、\*印ヲ付セルハ當半季間ノ新發行分ナリ

發行銀行名

社 債  
銀行債券

興業債券

日本興業銀行(第三)

” (第四)

” (第五)

” (第六)

” (第十三)

” (第十九)

” (第廿四)

” (第廿六)

” (第廿七)

” (第廿八)

” (第廿九)

” (第卅一)

” (第卅二)

” (第卅六)

” (第卅七)

備 考 發行年月及据置



發行銀行名	發行高	前季末迄	當半季間	未償還高	各 未償還高 未計	發(百 行圓 價=付 格)	利 率	發 行 年 月	据 置 滿 期	償 還 滿 期	利 子 仕 拂 期	備 考
		償還高	償還高									
	円	円	円	円	円	円	分厘	年月	年月	年月日	月月	
社 債	2,298,046.760	201,423.073	127,299.161	1,969,324.526								
銀行債券	1,355,702.610	148,653.560	65,562.336	1,141,486.714								
興業債券	361,676,000	24,639,365	48,378,446	288,598,189								
日本興業銀行(第三回)	3,000,000	2,999,900	0	100		100	6.0	33. 4	37. 3	46. 4	4.10	
” (第四回)	1,000,000	330,000	0	670,000		”	5.0	37. 2	38. 2	23: 2. 1	2. 8	
” (第五回)	1,000,000	220,000	0	780,000		”	”	37. 5	38. 5	23: 5. 1	5.11	
” (第六回)	1,000,000	276,000	0	724,000		”	”	37. 8	38. 8	23: 8. 1	2. 8	
” (第十三回)	(£2,000,000) 19,526,000	(£923,140) 9,012,615	(£ 10,780) 105,246	£ 1,066,080) 10,408,139		97	”	41.12	7.11	22: 12. 1	6.12	外債發行地(英國、佛國)
” (第十九回)	10,000,000	3,597,900	114,900	6,287,200		98	”	44. 3	45. 3	15: 3.15	”	
” (第廿四回)	2,000,000	0	2,000,000	0		100	”	1.10	—	11: 10.15	6.12	
” (第廿六回)	3,000,000	0	0	3,000,000		”	4.2	2. 1	12. 1	17: 1.31	1. 7	
” (第廿七回)	3,000,000	1,943,500	15,700	1,040,800		95½	6.0	2. 4	3. 4	17: 4.15	4.10	
” (第廿八回)	500,000	0	0	500,000		100	5.2	3. 5	13. 5	18: 5.23	1. 7	
” (第廿九回)	1,000,000	0	0	1,000,000		”	”	3. 7	21. 7	25: 7. 8	”	
” (第卅一回)	500,000	0	0	500,000		”	”	3.11	21.11	25: 11. 3	”	
” (第卅二回)	3,000,000	2,999,850	150	0		95	6.0	4. 3	6.3	9: 3. 1	3. 9	
” (第卅六回)	3,000,000	0	0	3,000,000		98	”	4.12	6.12	14: 12.15	6.12	
” (第卅七回)	2,000,000	0	0	2,000,000		100	5.0	”	14.12	21: 12.27	1. 7	

備考 發行年月及据置滿期ノ欄中普通ノ活字ハ大正ノ年月ニシテ内太ノ活字ハ明治ノ年月ナリ、\* 印ヲ付モルハ當半季間ノ新發行分ナリ

備考



發行銀行名	發行高	前季末迄	當半季間	未償還高	各未償還高合計	發(百圓)行(圓)價(付)格	利	發行	据	償	利	備	考
		償還高	償還高										
	円	円	円	円		円	分厘	年月	年月	年月日	月月		
日本興業銀行(第四十一回)	10,000,000	0	0	10,000,000		100	6.0	7. 4	—	12: 4. 1	4.10		
„ (第一回政府保證)	50,000,000	0	0	50,000,000		96	5.5	7. 7	—	12: 7.15	„		
„ (第四十二回)	1,750,000	0	0	1,750,000		100	„	„	8. 7	12: 6.30	6.12		
„ (第四十三回)	5,000,000	0	0	5,000,000		„	„	7. 8	—	12: 8. 9	2. 8		
„ (第四十四回)	5,000,000	0	0	5,000,000		„	„	7. 9	—	12: 9.11	4.10		
„ (第二回政府保證)	50,000,000	0	0	50,000,000		94½	„	7.11	8.11	13: 11.15	3. 9		
„ (第四十五回)	6,000,000	0	0	6,000,000		100	5.0	8. 3	—	13: 3.25	„		
„ (第四十六回)	10,000,000	60,000	172,500	9,767,500		95½	6.0	8. 6	10. 6	18: 6.25	6.12		
„ (第四十七回)	12,500,000	1,600,000	1,400,000	9,500,000		100	„	8. 8	9. 8	18: 8. 4	„		
„ (第四十八回)	5,000,000	119,400	185,600	4,695,000		95	„	8.12	9.12	18: 12.15	„		
„ (第四十九回)	2,000,000	61,000	69,000	1,867,000		„	„	„	„	„	„		
„ (第五十回)	5,000,000	76,200	115,350	4,808,450		„	„	9. 3	10. 3	19: 3. 1	3. 9		
„ (第五十一回)	12,500,000	1,400,000	0	11,100,000		100	„	„	10. 1	19: 1.31	6.12		
„ (第五十二回)	250,000	0	0	250,000		„	5.5	9. 5	—	12: 6.30	„		
„ (第五十八回)	2,000,000	0	0	2,000,000		„	6.0	9.11	—	11: 10.11	4.10		
„ (第六十一回)	10,000,000	0	10,000,000	0		„	„	10.3	—	11: 9.16	5.11		
„ (第六十二回)	15,000,000	0	0	15,000,000		„	7.0	10. 4	—	18: 4.25	4.10		
„ (第六十四回)	10,000,000	0	10,000,000	0		„	5.0	10. 5	—	12: 5.19	2. 8		

發行銀行名
日本興業銀行(第六十五回)
„ (第六十六回)
„ (第六十七回)
„ (第六十九回)
„ (第七十回)
„ (第七十一回)
„ (第七十二回)
„ (小額い、號)
„ (第七十三回)
„ (第七十四回)
„ (第七十五回)
„ (第七十六回)
„ (第一回割引發行)

備考 發行年月及据置満期ノ欄中普通ノ活字ハ大正ノ年月ニシテ肉太ノ活字ハ明治ノ年月ナリ、\*印ヲ付セルハ當半季間ノ新發行分ナリ

備考 發行年月及据置満期



考

發行銀行名	發行高	前季末迄	當半季間	未償還高	各 未償還高 合計	發(百 行圓 價=付 格)	利 率	發 行 年 月	据 置 滿 期	償 還 滿 期	利 子 仕 拂 期	備 考
		償還高	償還高									
	円	円	円	円	円	円	分厘	年月	年月	年月日	月月	
日本興業銀行(第六十五回)	10,000,000	0	10,000,000	0		100	5.0	10. 5	—	12: 5.30	2. 8	
” (第六十六回)	10,000,000	0	10,000,000	0		”	”	10. 6	11.10	12: 6.13	”	
” (第六十七回)	7,000,000	0	0	7,000,000		”	6.0	”	”	12: 6. 1	”	
” (第六十九回)	450,000	0	0	450,000		99	7.5	10. 8	11. 6	13: 6.30	6.12	
” (第七十回)	4,200,000	0	4,200,000	0		”	5.0	”	—	12: 8.26	”	
” (第七十一回)	15,000,000	0	0	15,000,000		100	7.0	10. 9	11. 9	17: 9.20	3. 9	
” (第七十二回)	15,000,000	0	0	15,000,000		”	6.5	10.10	—	12: 3.7 13: 11.1 14: 11.24	5.11	
” (小額い號)	3,000,000	0	0	3,000,000		”	7.0	11. 4	—	13: 4. 1	4.10	
” (第七十三回)	6,000,000	0	0	6,000,000		”	5.7	”	—	16: 4.19	”	
” (第七十四回)	4,000,000	0	0	4,000,000		98	6.0	11. 4	—	12: 4.20	3. 9	
” (第七十五回)	2,500,000	0	0	2,500,000		100	6.2	11. 6	21. 6	26: 6.20	6.12	
” (第七十六回) *	4,000,000	0	0	4,000,000		”	6.0	11. 7	13.12	19: 6. 1	”	
” (第一回割引發行) *	15,000,000	0	0	15,000,000		—	—	11. 8	—	12: 8.20	—	割引歩合日歩貳錢

備考 發行年月及据置滿期ノ欄中普通ノ活字ハ大正ノ年月ニシテ肉太ノ活字ハ明治ノ年月ナリ、\* 印ヲ付セルハ當半季間ノ新發行分ナリ



發行銀行名	發行高	前季末迄	當半季間	未償還高	各未償還高合計	發(百圓)行圓(格付)	利率	發行年月	据置満期	償還満期	利子仕拂期	備考
		償還高	償還高									
	円	円	円	円	円	円	分厘	年月	年月	年月日	月月	
勸業債券	521,487,510	64,501,860	4,098,060	452,887,590								
日本勸業銀行(第四回)	2,000,000	1,124,680	25,120	850,200	100	5.0	31.11	31.12	27:12	1.7	割増金附	
” (第五回)	1,500,000	832,600	18,680	648,720	”	”	32.6	—	28:6	”	”	
” (第六回)	1,000,000	535,700	11,340	452,960	”	”	32.11	32.12	28:12	”	”	
” (第七回)	1,500,000	787,000	21,200	691,800	”	”	33.5	33.9	29:9.31	4.10	”	
” (第八回)	1,000,000	500,220	12,700	487,080	”	”	33.11	34.1	29:12.31	2.8	”	
” (第九回)	1,000,000	498,720	12,340	488,940	”	”	34.1	34.2	20:1.	3.9	”	
” (第十回)	1,000,000	491,100	12,800	496,100	”	”	34.5	34.5	30:5.	6.12	”	
” (第十一回)	1,000,000	482,180	11,060	506,760	”	”	34.10	34.11	30:11.30	”	”	
” (第十二回)	1,000,000	481,560	12,580	502,860	”	”	34.12	35.1	31:1.31	2.8	”	
” (第十三回)	1,000,000	477,420	14,980	507,600	”	”	35.5	35.5	31:5.31	6.12	”	
” (第十四回)	1,000,000	469,520	16,160	514,320	”	”	35.6	35.7	31:7.31	2.8	”	
” (第十五回)	1,000,000	469,740	21,400	508,860	”	4.5	35.9	35.10	31:10.31	5.11	”	
” (第十六回)	1,000,000	457,900	20,100	522,000	”	”	36.1	36.2	32:2.22	3.9	”	
” (第十七回)	1,000,000	453,220	13,560	533,220	”	”	36.4	36.4	32:4.30	5.11	”	
” (第十八回)	1,000,000	433,100	12,140	554,760	”	”	36.6	36.7	32:6.30	2.8	”	
” (第十九回)	1,000,000	227,720	3,080	769,200	”	”	36.10	36.11	32:11.30	6.12	”	
” (第廿回)	2,000,000	446,900	19,100	1,534,000	”	”	36.12	37.1	33:1.31	2.8	”	

備考 發行年月及据置満期ノ欄中普通ノ活字ハ大正ノ年月ニシテ肉太ノ活字ハ明治ノ年月ナリ、\* 印ヲ付セルハ當半季間ノ新發行分ナリ

發行銀行名
日本勸業銀行(第廿一)
” (第廿二)
” (第廿三)
” (第廿四)
” (第廿五)
” (第廿六)
” (第廿七)
” (第廿八)
” (第廿九)
” (第卅)
” (第卅一)
” (第卅二)
” (第卅三)
” (第卅四)
” (第卅五)
” (第卅六)
” (第卅七)
” (第卅八)
” (第卅九)
” (第卅十)

備考 發行年月及据置満期ノ欄中普通ノ活字ハ大正ノ年月ニシテ肉太ノ活字ハ明治ノ年月ナリ、\* 印ヲ付セルハ當半季間ノ新發行分ナリ  
 注意 (1) 第一回利拂期  
 (2) 第一回利拂期  
 (3)







發行銀行名	發行高	前季末迄	當半季間	未償還高	各未償還高合計	發(百圓=付)行圓價=格	利	發	据	償	利	考
		償還高	償還高									
	円	円	円	円	円	円	分厘	年月	年月	年月日	月月	
日本勸業銀行(第卅九回)	3,000,000	282,240	32,180	2,685,580		100	5.0	45.3	45.7	41: 7.31	2.8	割増金付
” (第四十回)	5,000,000	689,400	65,100	4,245,500		97	5.5	45.4	4.4	31: 4.30	5.11	
” (第四十一回)	3,000,000	303,920	13,700	2,682,380		100	5.0	45.6	1.8	41: 8.31	3.9	割増金付
” (第四十二回)	4,000,000	391,800	17,720	3,500,480		”	”	1.9	1.11	41: 11.30	6.12	”
” (第四十三回)	4,000,000	349,140	19,540	3,631,320		”	”	1.12	2.2	42: 2.28	3.9	”
” (第四十四回)	3,000,000	234,050	15,570	2,750,380		”	”	2.3	2.5	42: 5.31	6	”
” (第四十五回)	3,000,000	2,999,600	400	0		96	6.0	2.5	4.4	22: 4.30	5.11	”
” (第四十七回)	2,310,000	193,120	1,310	2,115,570		100	5.0	2.6	2.8	42: 8.31	9	割増金付
” (第四十八回)	2,050,000	162,620	9,120	1,878,250		”	”	2.9	2.12	42: 12.31	1	”
” (第四十九回)	2,400,000	161,640	12,070	2,226,290		”	”	2.12	3.3	43: 3.30	4	”
” (第五十回)	2,200,000	164,140	11,190	2,024,670		”	”	3.3	3.6	43: 6.30	7	”
” (第五十一回)	1,000,000	350,000	15,000	635,000		96	6.0	3.5	5.4	23: 4.30	5.11	”
” (第五十二回)	3,000,000	196,840	13,740	2,789,420		100	5.0	3.6	3.9	43: 9.30	10	”
” (第五十三回)	1,600,000	1,056,700	88,500	454,800		95	6.0	3.8	5.9	23: 7.31	2.8	割増金付
” (第五十四回)	2,750,000	167,680	11,400	2,570,920		100	5.0	3.9	3.12	42: 12.31	1	”
” (第五十五回)	2,850,000	170,400	13,220	2,666,380		”	”	3.12	4.3	41: 3.31	4.10	”
” (第五十六回)	4,000,000	3,999,000	1,000	0		”	7.0	4.3	6.2	21: 2.28	3.9	”
” (第五十八回)	4,000,000	218,390	19,170	3,762,440		”	5.0	4.4	4.7	43: 7.31	8	割増金付

備考 發行年月及据置満期ノ欄中普通ノ活字ハ大正ノ年月ニシテ内太ノ活字ハ明治ノ年月ナリ、\* 印ヲ付セルハ當半季間ノ新發行分ナリ

發行銀行名	備考
”	(第六十回)
”	(第六十三回)
”	(第六十四回)
”	(第六十五回)
”	(第六十六回)
”	(第六十七回)
”	(第六十八回)
”	(第六十九回)
”	(第七十回)
”	(第七十一回)
”	(第七十二回)
”	(第七十三回)
”	(第七十四回)
”	(第七十五回)
”	(第七十六回)
”	(第七十七回)
”	(第七十八回)
”	(第七十九回)

備考 發行年月及据置満期



期	備考	發行銀行名	發行高	前季末迄	當半季間	未償還高	各未償還高合計	發(百圓價付)	利率	發行年月	据置満期	償還満期	利子仕拂期	備考
				償還高	償還高									
月			円	円	円	円	円	円	分厘	年月	年月	年月日	月月	
2.8	割増金付	" (第六十一回)	3,000,000	2,999,950	50	0		100	7.0	4.8	6.7	24: 7.31	2.8	
5.11		" (第六十三回)	4,000,000	203,480	15,990	3,780,530		"	5.0	4.9	4.12	44: 12.31	1	割増金附
3.9	割増金付	" (第六十四回)	4,000,000	202,300	18,380	3,779,320		"	"	5.5	5.8	45: 8.31	3	"
6.12	"	" (第六十五回)	5,000,000	220,530	22,990	4,756,480		"	4.5	5.12	6.3	46: 3.31	10	"
3.9	"	" (第六十六回)	5,000,000	166,140	16,560	4,817,300		"	4.0	6.9	6.12	46: 12.31	1	"
6	"	" (第六十七回)	7,000,000	217,710	30,230	6,752,060		"	"	6.12	7.2	47: 2.28	3	"
5.11	"	" (第六十八回)	8,000,000	234,060	32,400	7,733,540		"	"	7.3	7.5	47: 5.31	6	"
9	割増金付	" (第六十九回)	8,000,000	220,530	27,050	7,752,420		"	"	7.7	7.9	47: 9.30	10	"
1	"	" (第七十回)	10,000,000	234,390	34,870	9,730,740		"	"	7.10	7.12	47: 12.31	1	"
4	"	" (第七十一回)	10,000,000	225,840	38,250	9,735,910		"	"	8.1	8.3	48: 3.31	9	"
7	"	" (第七十二回)	6,000,000	118,890	20,930	5,860,180		"	"	8.6	8.8	48: 3.31	"	"
5.11	"	" (第七十三回)	10,000,000	219,850	36,420	9,743,730		"	"	8.9	8.11	48: 11.30	12	"
10	"	" (第七十四回)	9,000,000	176,010	35,860	8,788,130		"	"	8.12	9.2	49: 2.28	3	"
2.8	割増金付	" (第七十五回)	12,000,000	232,520	44,860	11,722,620		"	"	9.3	9.5	49: 5.31	6	"
1	"	" (第七十六回)	9,600,000	119,820	31,900	9,448,280		"	"	9.6	9.8	49: 8.	6	"
4.10	"	" (第七十七回)	9,000,000	90,340	30,120	8,879,540		"	"	9.9	9.11	23: 12.1	12	"
3.9	"	" (第七十八回)	6,500,000	59,270	23,750	6,416,980		"	"	9.11	10.2	24: 3.1	3	"
8	割増金付	" (第七十九回)	10,000,000	0	0	10,000,000		"	7.2	10.3	12.2	20: 2.28	3.9	"

備考 發行年月及据置満期ノ欄中普通ノ活字ハ大正ノ年月ニシテ肉太ノ活字ハ明治ノ年月ナリ、\* 印ヲ付セルハ當半季間ノ新發行分ナリ



