

359  
11



始









357  
11

東京大正博覽會美術館出品圖錄

日本畫  
書  
篆刻





説	あ	鳩	出	観	春	紫	秋	朝	北	相	湖	秋	葵	二	柳	秋	秩	若	背
法	ひ	幕	に	光	日	晴	山	思	の	雪	聲	二	思	二	堤	景	父	戸	の
三	相	に	ら												山	の	畑	二	二
相	對	ら	ぬ	客	諸	明	露	杉	雪	聲	二	二	二	二	水	赤	壁	葉	畫
同	東	同	同	同	同	同	東	同	同	同	同	同	同	同	同	同	同	同	東
京	京	京	京	京	京	京	京	京	京	京	京	京	京	京	京	京	京	京	京
都	都	都	都	都	都	都	都	都	都	都	都	都	都	都	都	都	都	都	都
藤	泉	澤	柿	川	尾	網	中	都	山	村	廣	石	荒	寺	小	山	高	横	河
井		内	端	形	島	倉	筑	口	瀬	瀬	井	木	崎	室	阿	島	山	合	
大	二	白	青	龍	月	靜	玉	眞	松	義	東	天	十	廣	翠	米	北	大	玉
星	橋	鷗	葉	子	耕	觀	翠	琴	齋	德	欽	風	欽	業	雲	華	海	觀	堂

東京大正博覽會美術館出品圖錄目次

暖	早	秋	孔	秋	松	殘	松	更	靜	秋	芝	そ	つ	つ	梅	深	花	雪	み	祈	待
き	の	雀	景	山	嶺	け	行	居	雨	の	よ	と	と	と	咲	ぐ	も	か			
日	春	園	上	水	照	霞	里	淵	雲	七	ぜ	上	上	上	雪	り	ん	暫	旦		
京	同	同	同	同	同	同	同	同	同	同	同	同	同	同	東	京	同	同	同	東	京
都	都	都	都	都	都	都	都	都	都	都	都	都	都	都	都	都	都	都	都	都	都
内	船	伊	根	越	横	加	伊	藤	五	福	鋪	菊	長	堀	堀	上	益	高	橋	北	鄭
海	越	藤	本	塚	山	藤	藤	岡	島	田	木	池	霞	玉	水	松	玉	菱	永	岐	栗
紫	天	綾	雪	友	松	國	白	紫	耕	浩	清	華	霞	玉	水	松	玉	菱	永	岐	栗
湖	濱	春	蓮	邦	雲	堂	陽	峯	欽	湖	方	秋	外	舟	田	園	城	雨	邦	山	裳

















館周

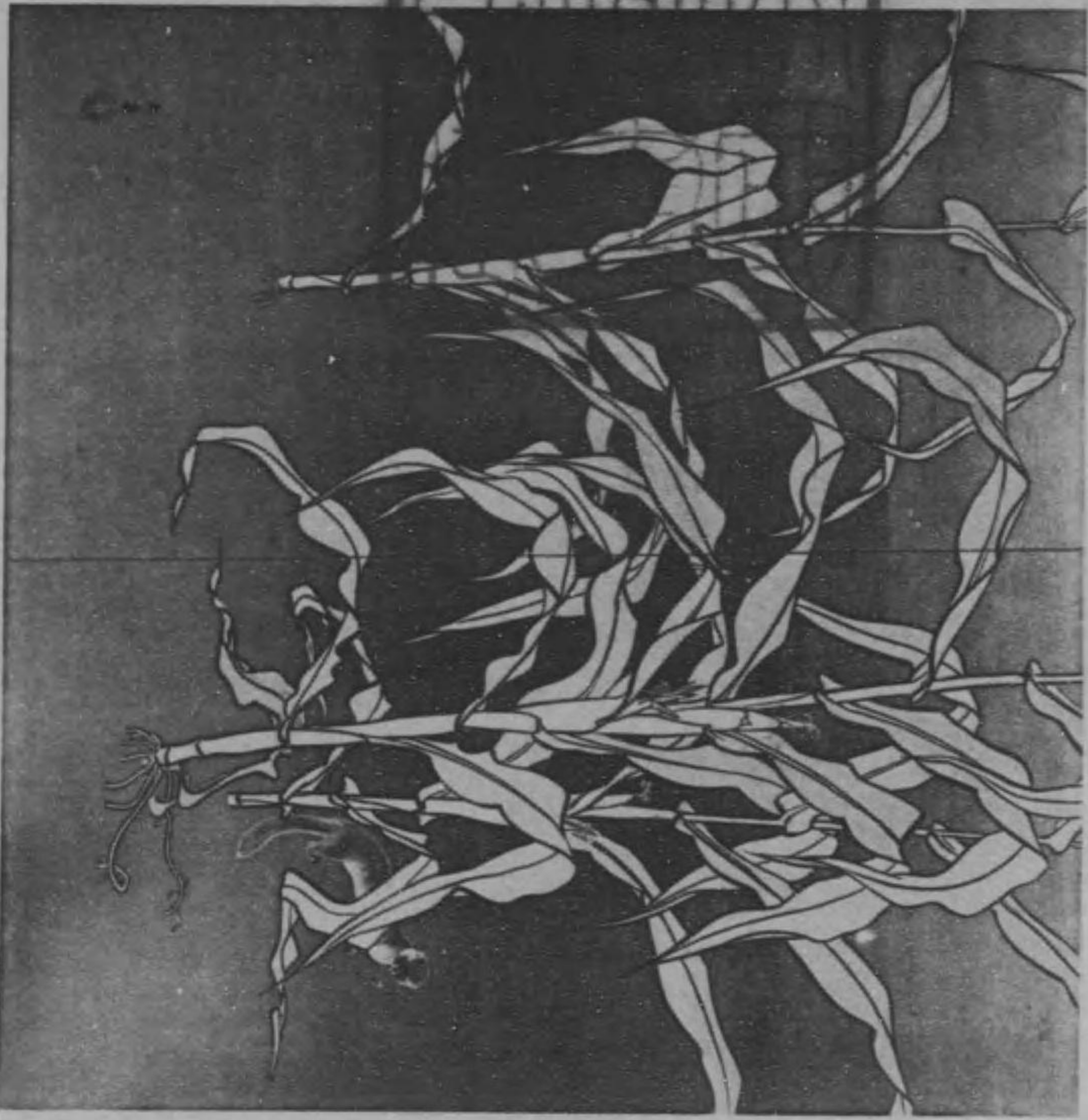

(左)



堂玉合川

(右) 細の戸春

[Faint, illegible text on the right page, possibly bleed-through from the reverse side.]





觀大山橫 葉若







林父赤壁  
之風景  
井田國雄

高島北海

赤壁の父









雪翠室小

鷗龍堤柳



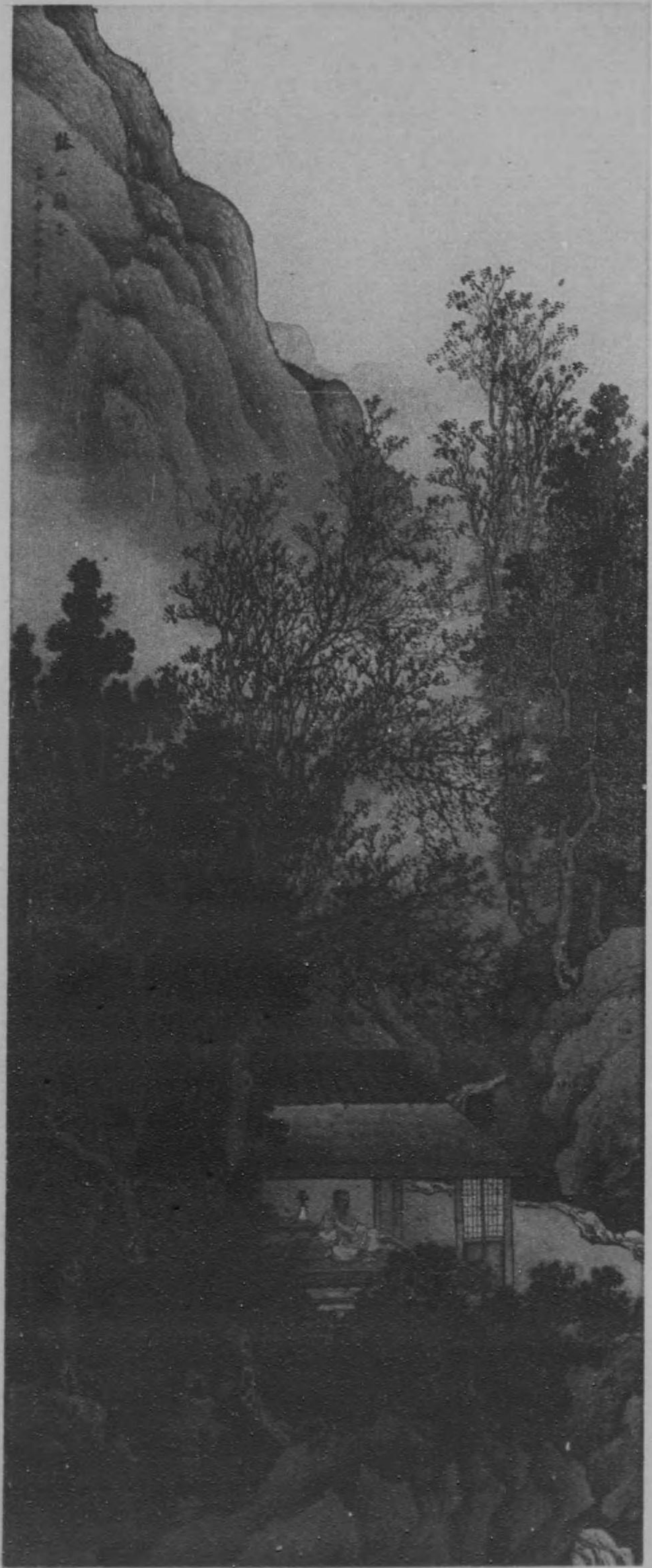

雲翠室小

愚樵山館



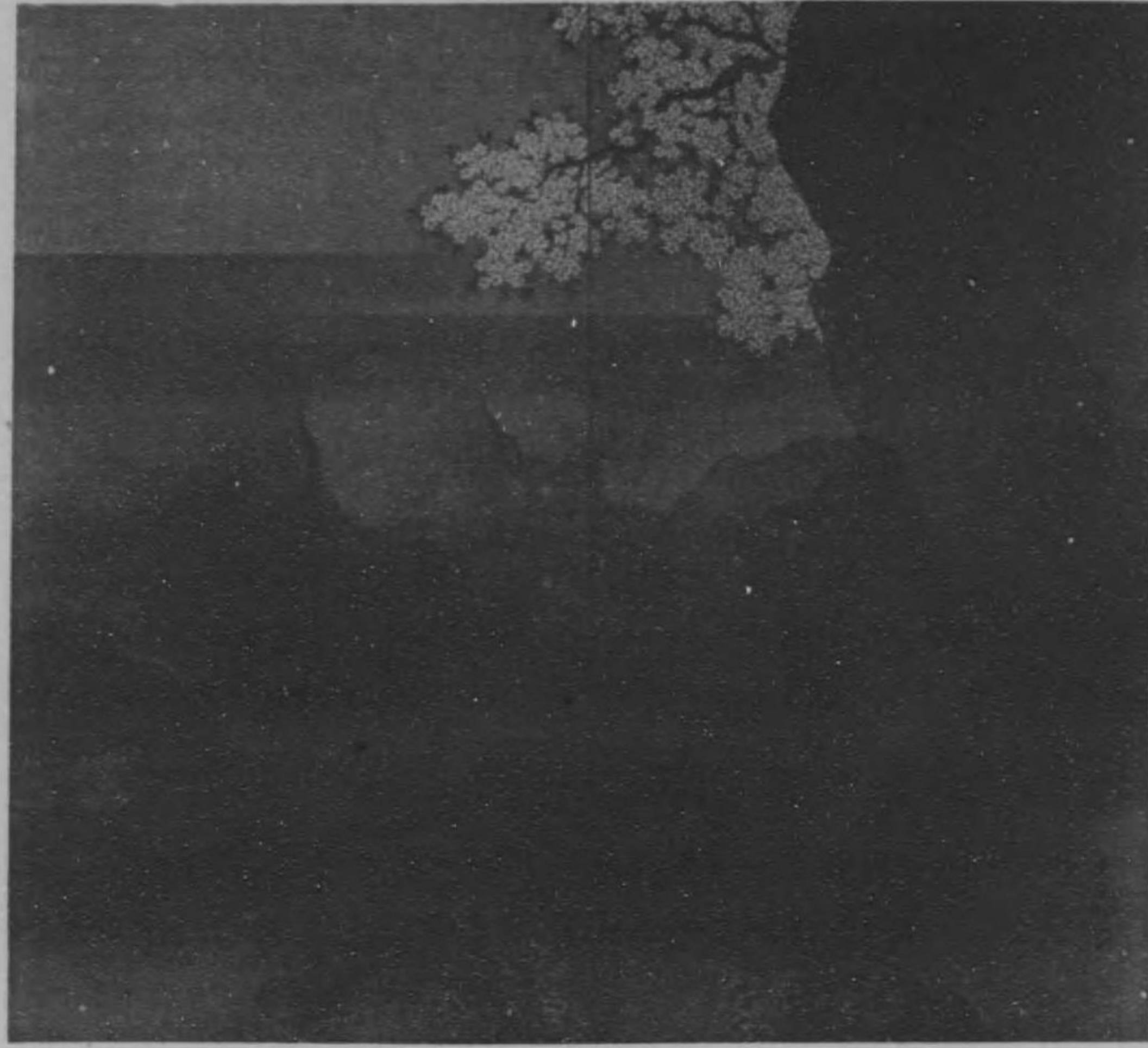

菜 廣 崎 寺      櫻 の 間 溪

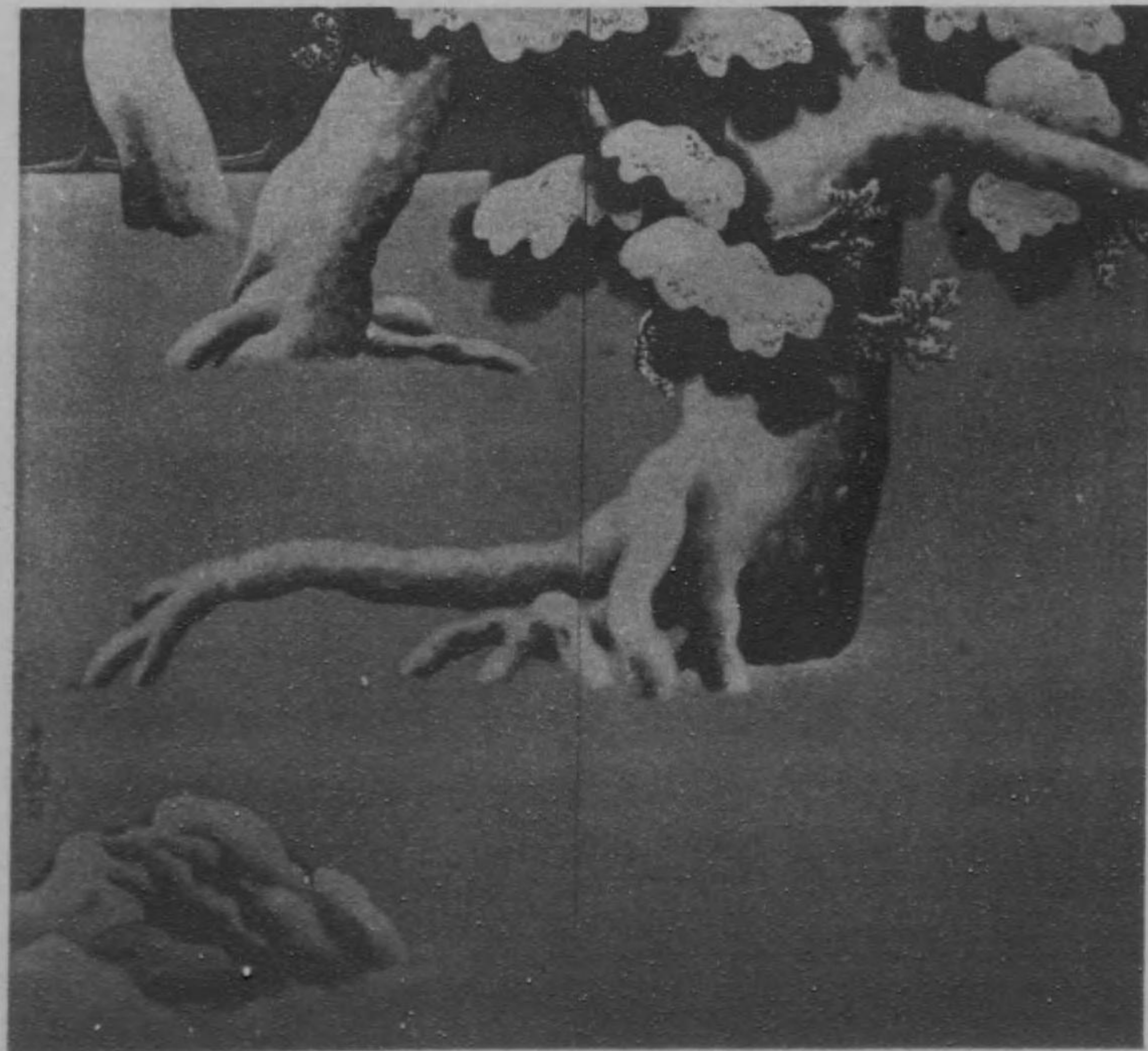

菜 廣 崎 寺      雪 の 邊 海





第十 木 荒

葵





廣瀬東

湖の雪



石井天風

秋聲





德義瀬村 (右) 思相



(左)





琴眞筑都 露朝

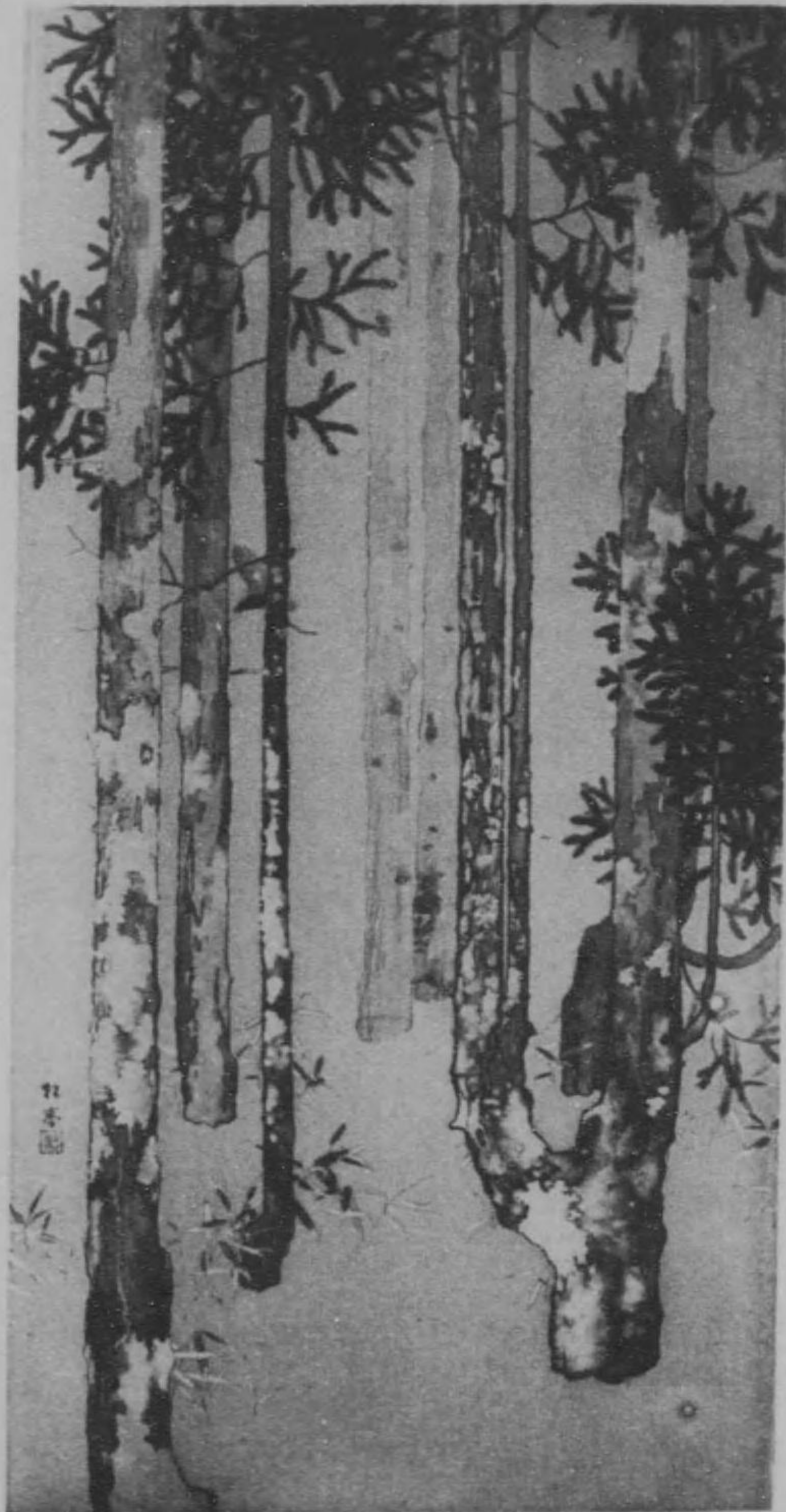

齋松口山 杉山北



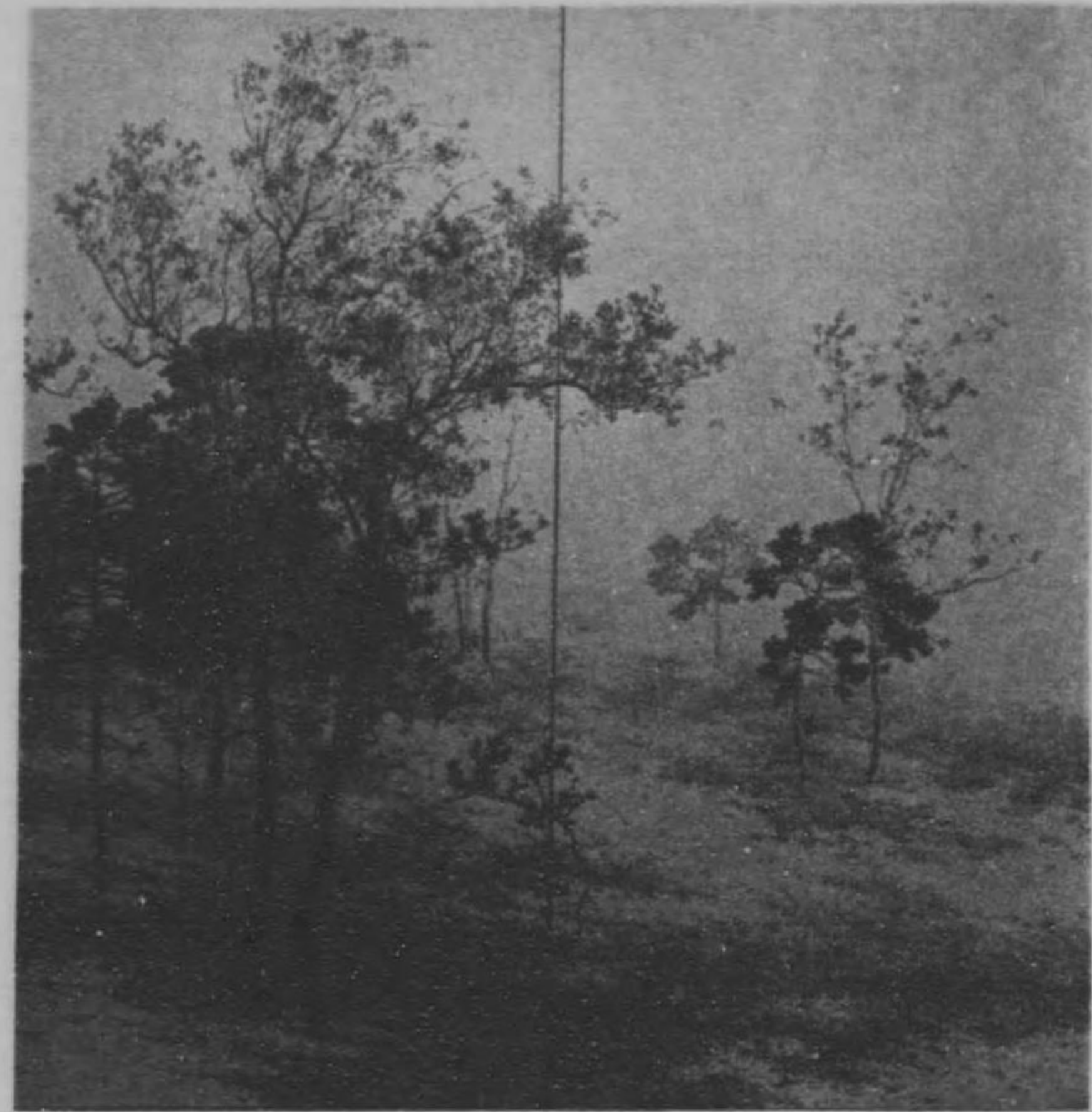

翠玉倉中 (右) 晴 秋

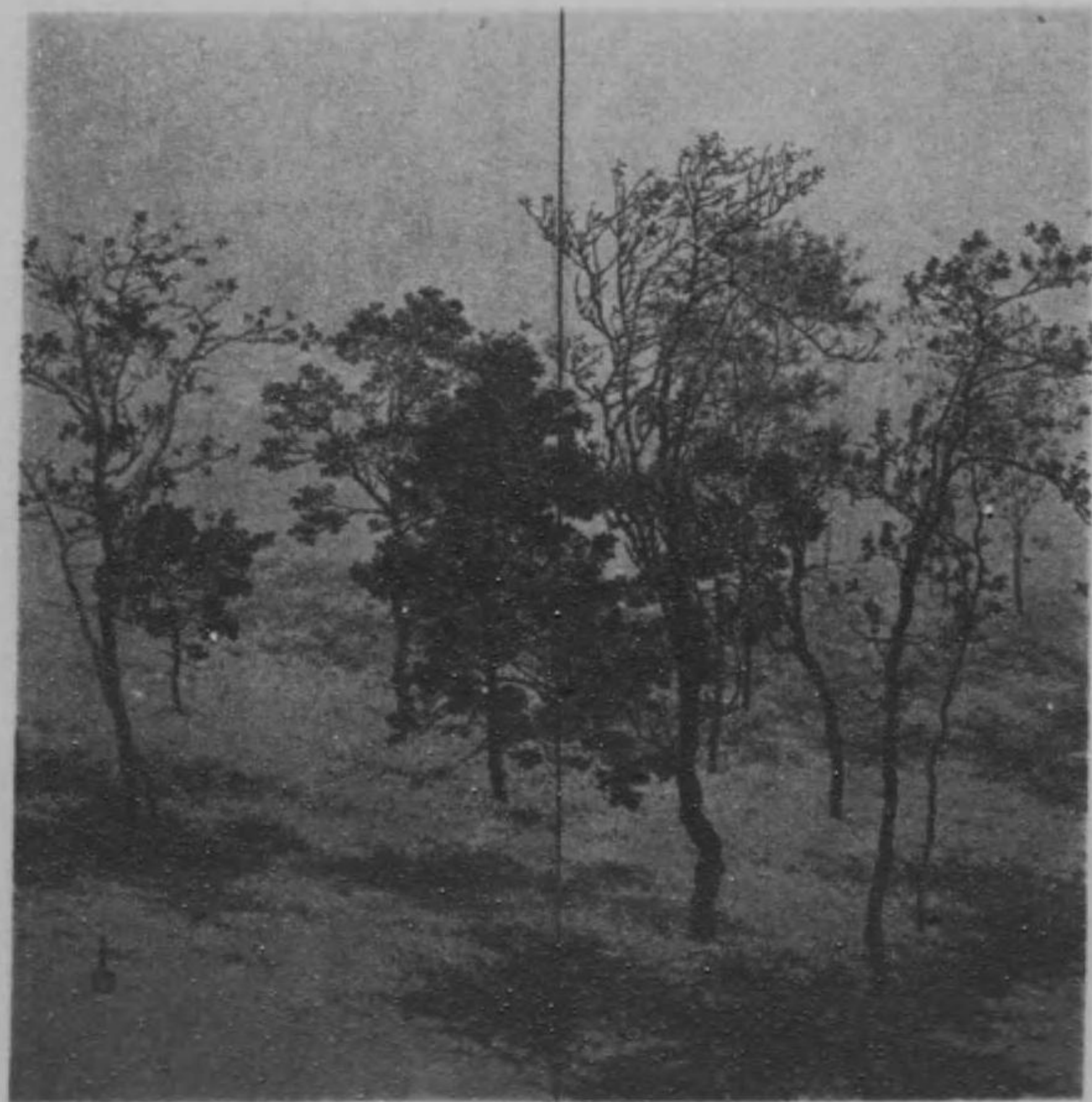

(左) 上 同



掛月形尾 詣日春



鏡靜島 綱明家







子龍端川

客光觀



葉青内柿

閑ぬらなに幕出



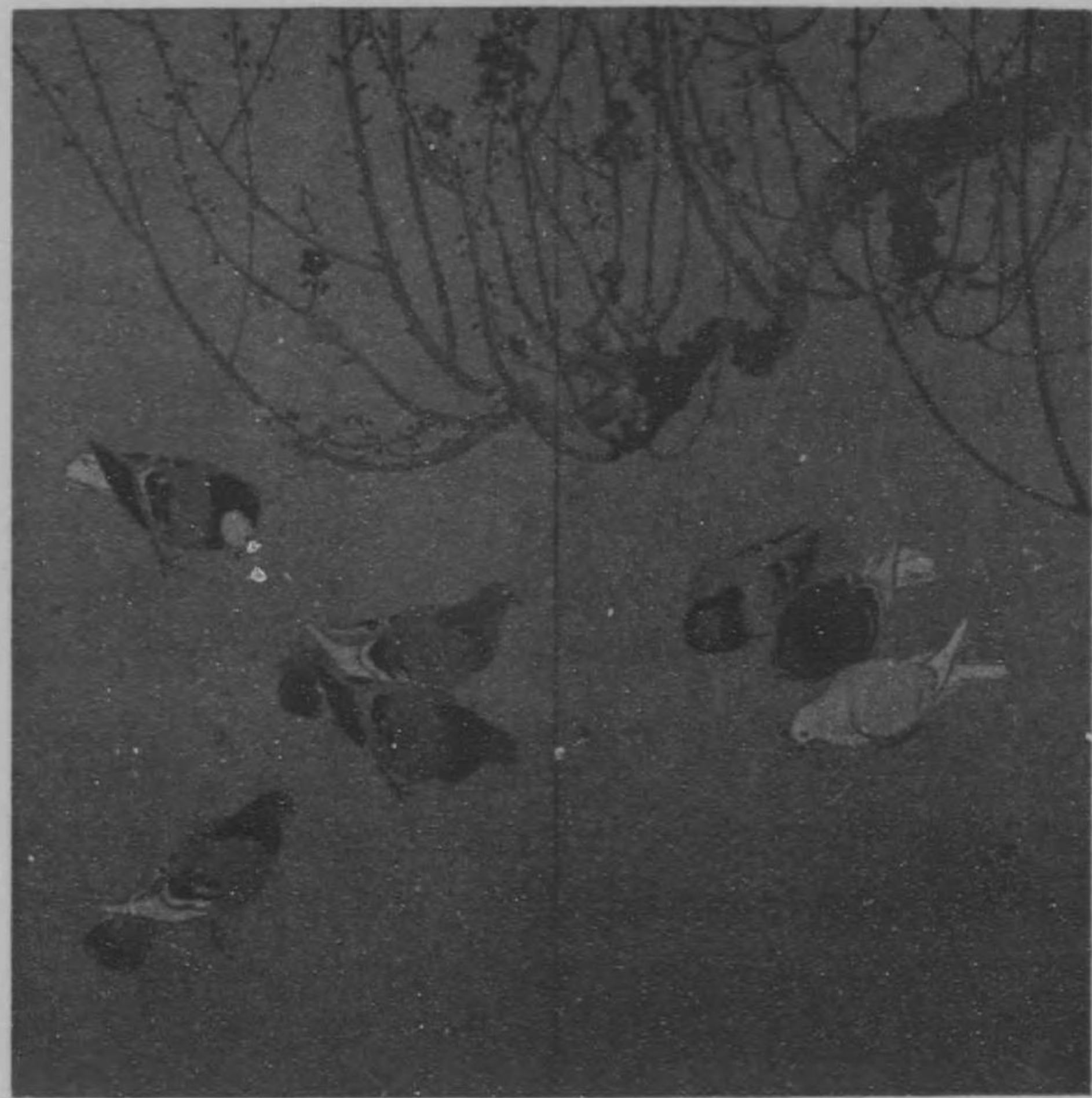

鷗白澤 鳩



橋二泉 るひあ





(左)



(中)



星大井藤 (右) 法露





裳 聚 鄭 旦 待



山 峻 上 北 誓 祈





雨 菱 橋 高 雪



邦 永 本 橋 ん か み





園松村上 雪 深



城玉田益 りもぐ花





田水尾堀

咲梅

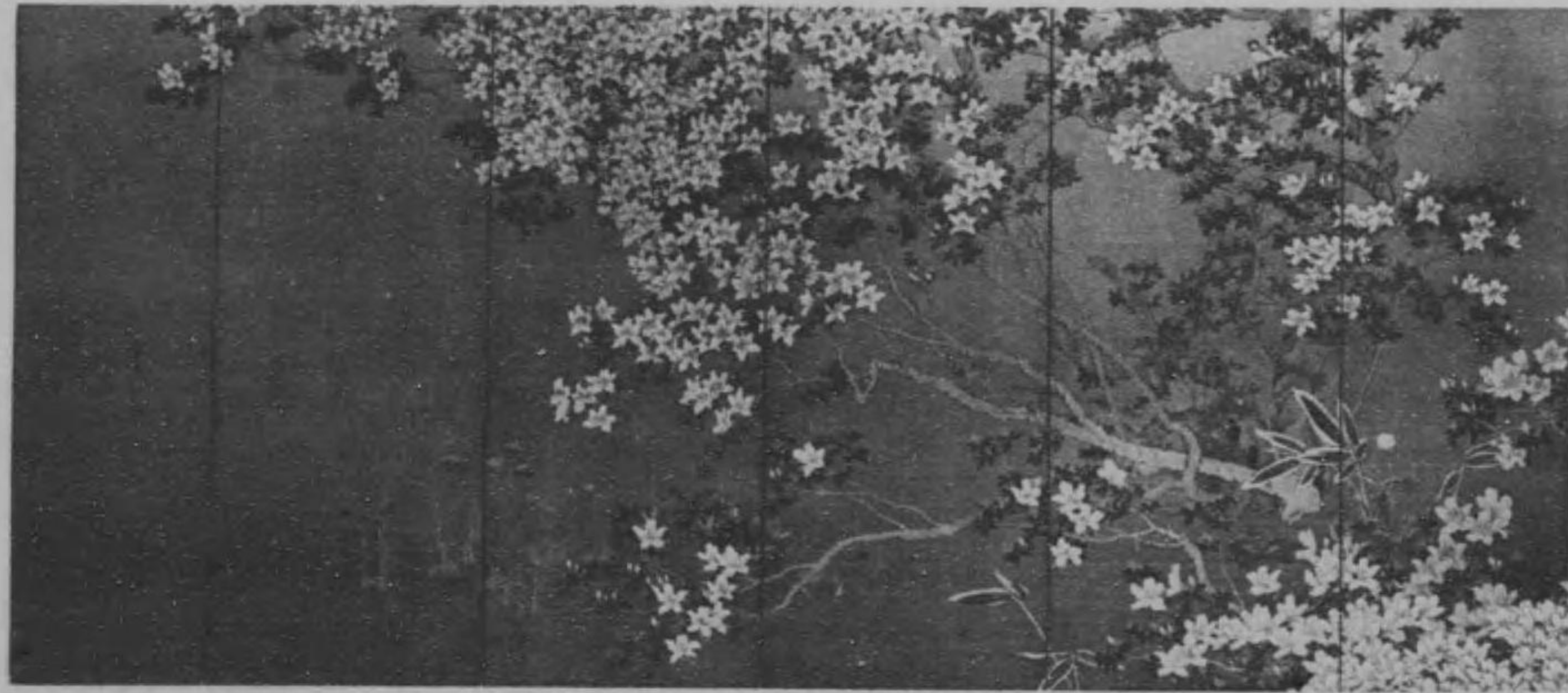

舟玉田堀

とみつ



外霞長

とみつ





方清水 鋪 七おの居芝



秋華池菊 ぜかよそ





峰紫田藤

里く行竹更



湖群島五

湖 静



湖浩田福

雲新雨秋





雲松山横  
水山景松

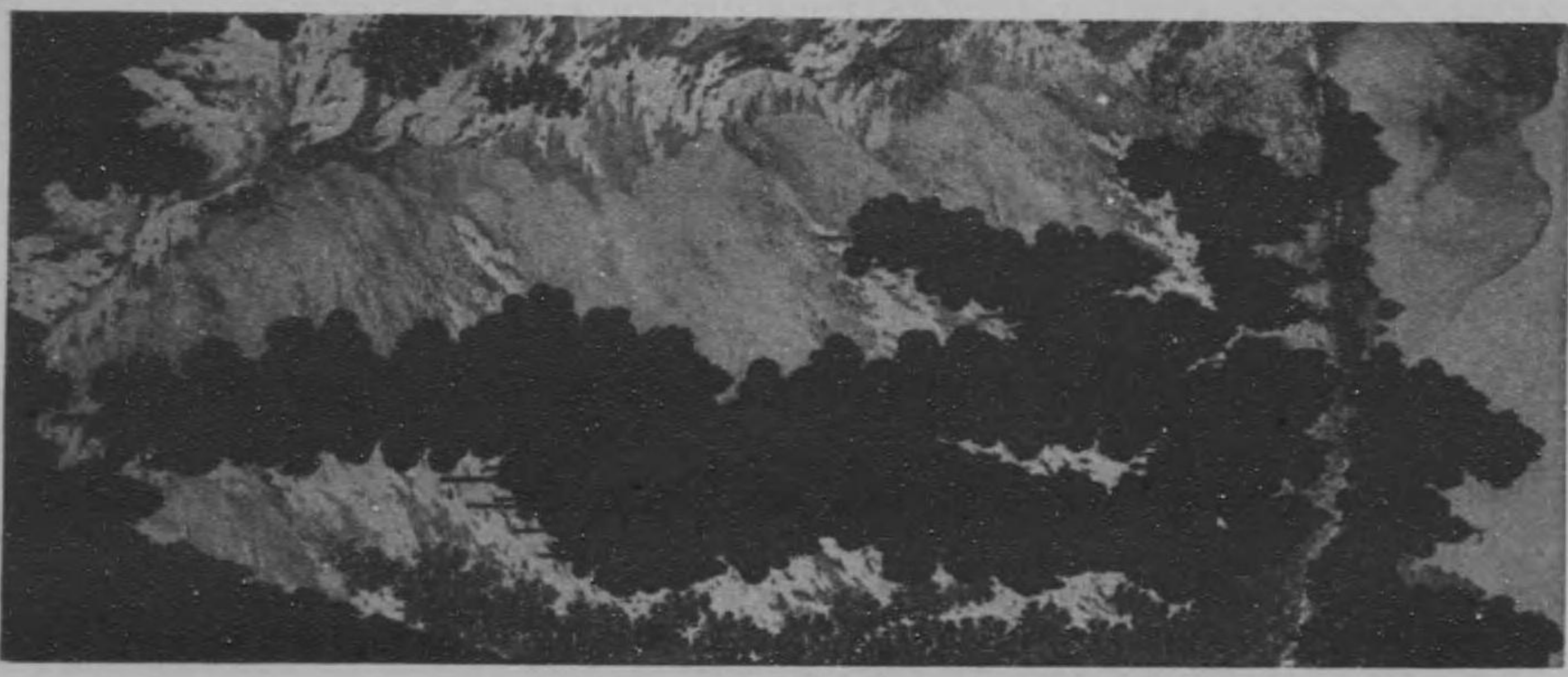

堂園藤加  
照  
殘



陽白藤伊  
霞朝嶺松





邦女塚越

秋



蓬雪本根

雀孔



潮紫海内

日き暖



漢天越舟

春  
早



春綾羅伊

園の秋

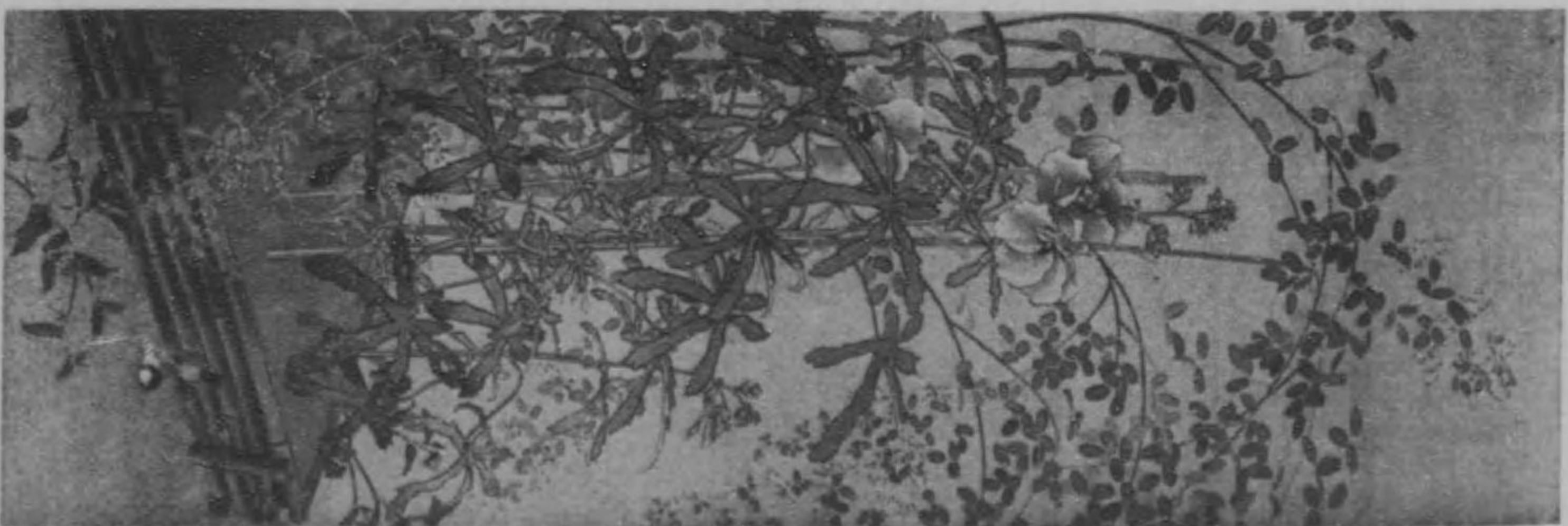



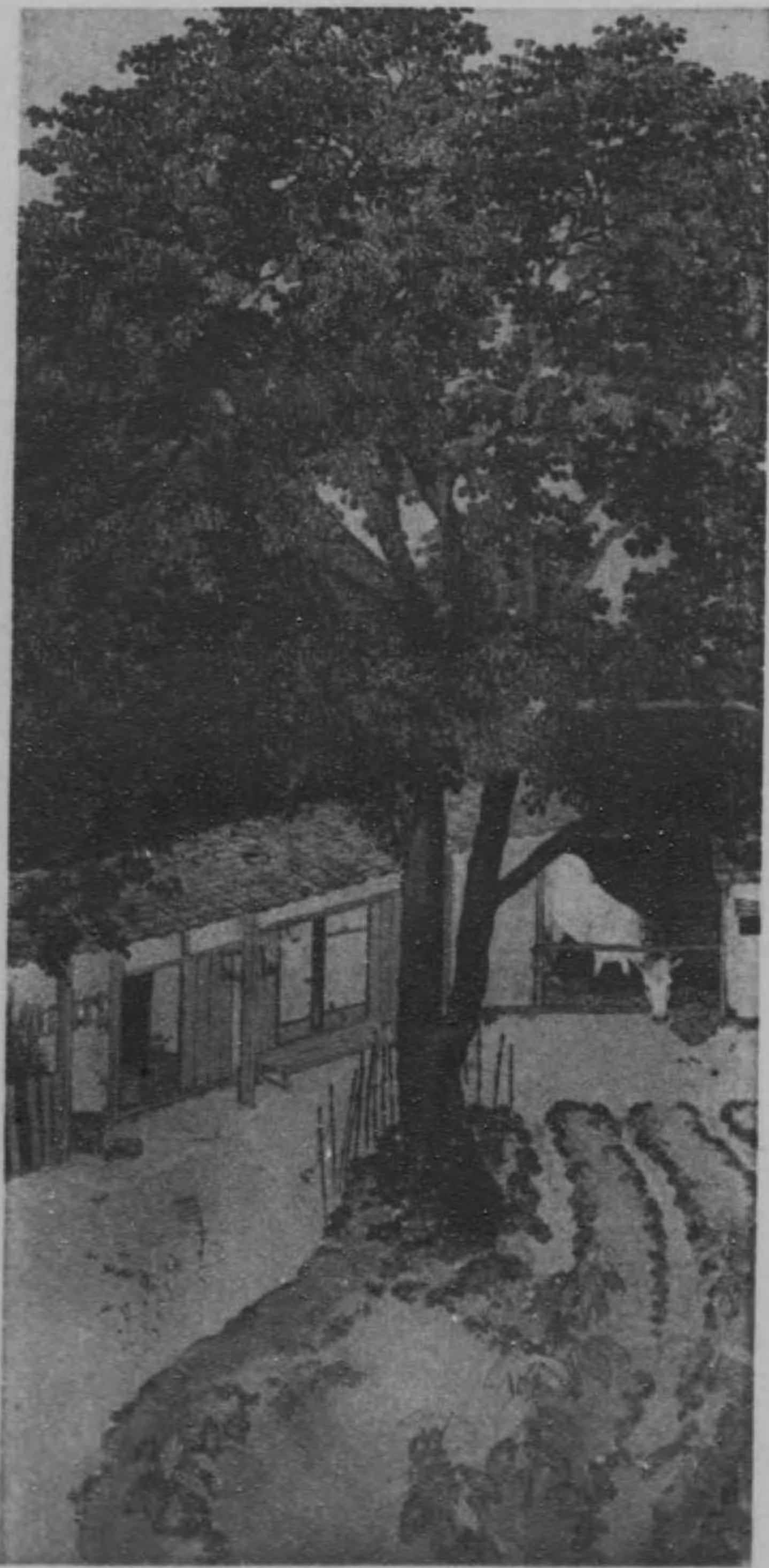

古谷一

柿若葉



眞野晩亭

寒鳥



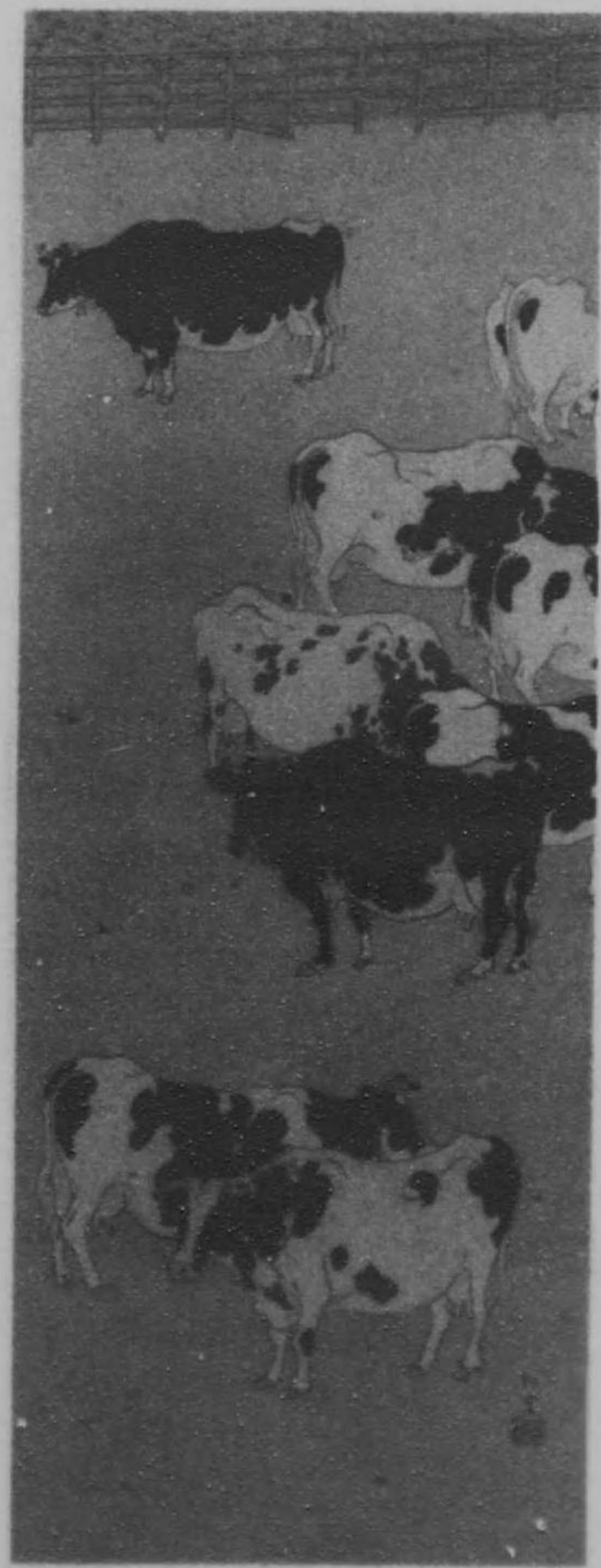

雲松山片 場 牧



雲松山片 場 牧  
仙溪田池 瀑觀林松

仙溪田池 瀑觀林松





香蘭崎河

り便の花



羊華木松

春の都



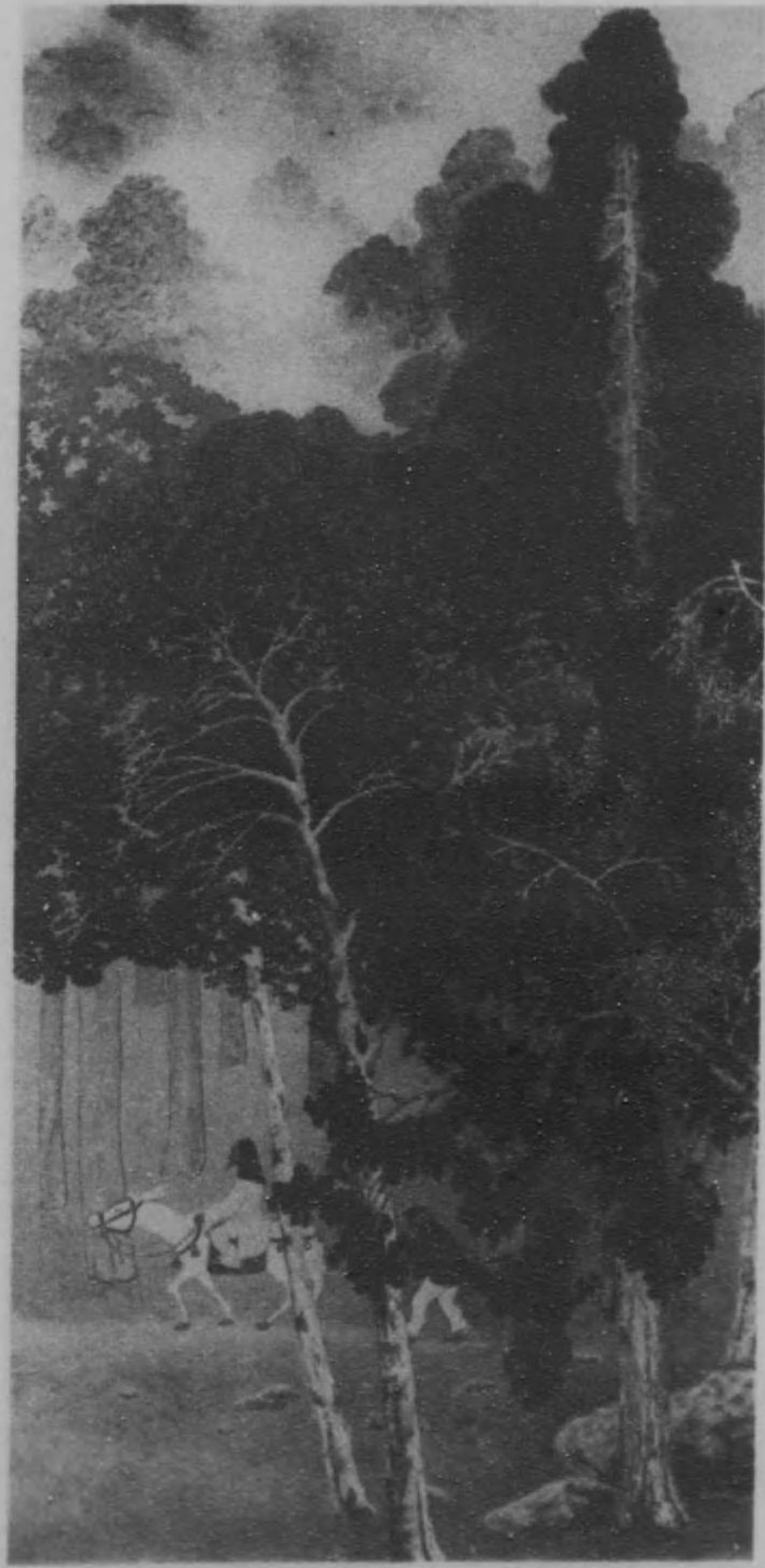

堂廣內登 綠 萬



谷六星 爽清山溪



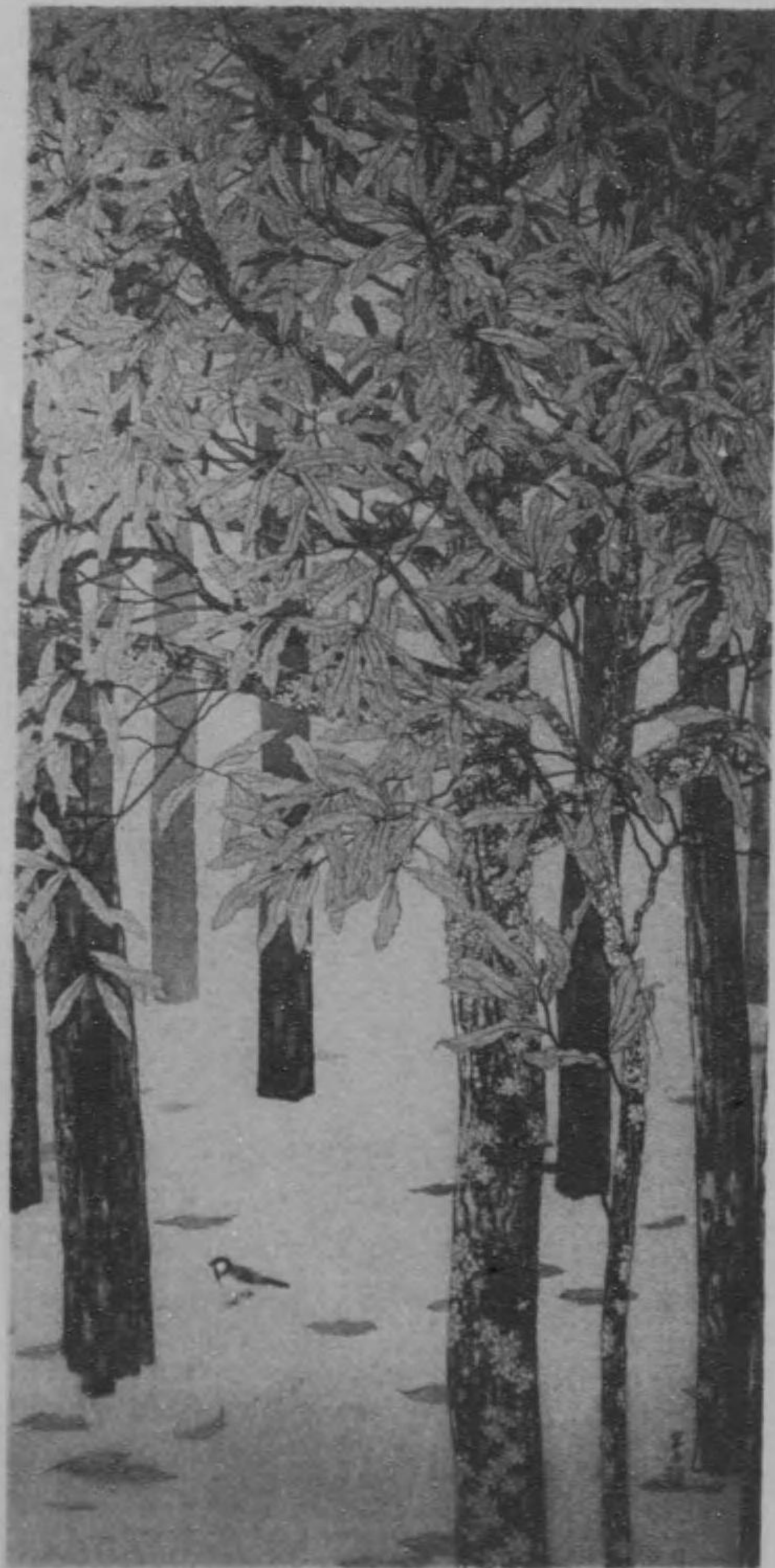

圖翠山芝 秋の林木雜

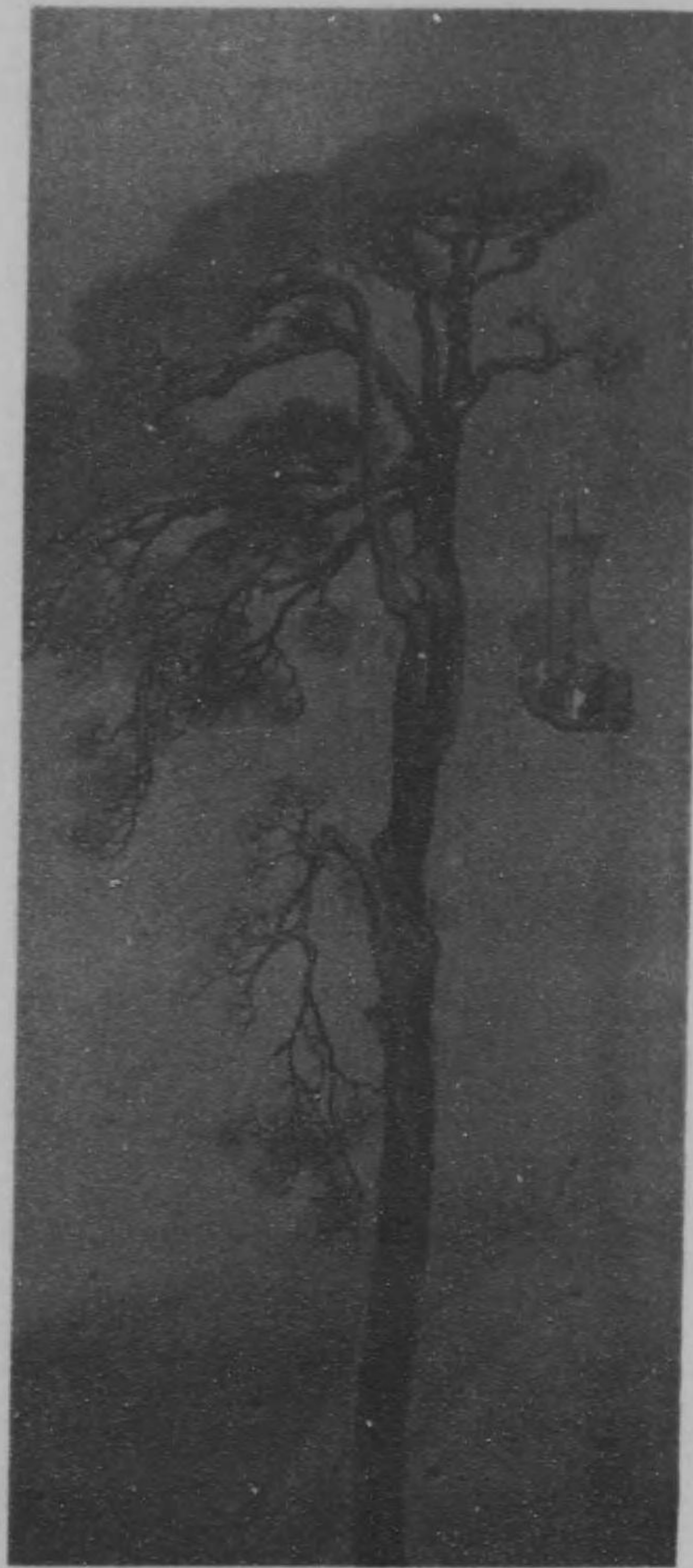

嶺翠山西 麗明





古觀藤工 姬 伏



耶三綠林若 夜月朧



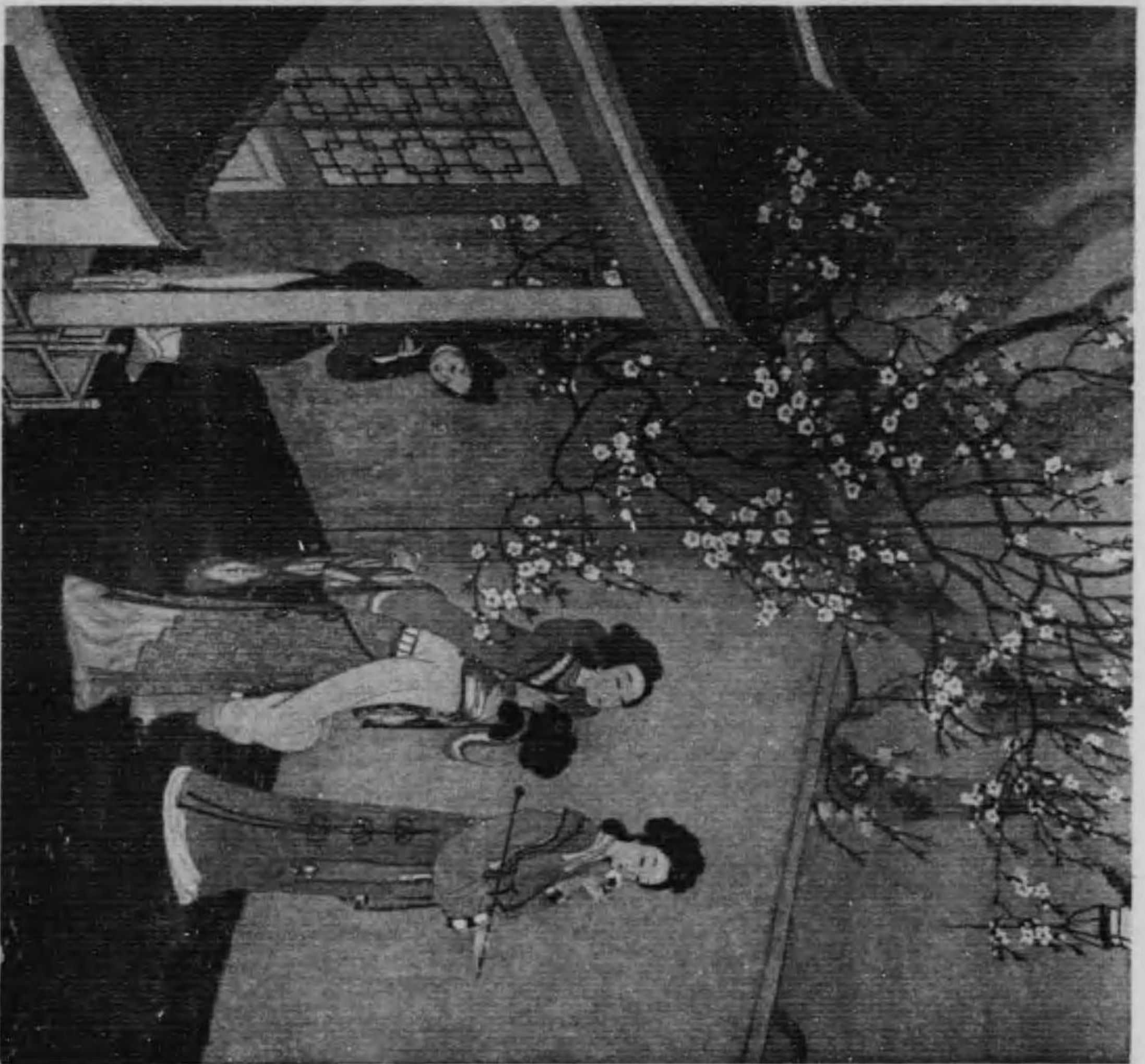

(左)

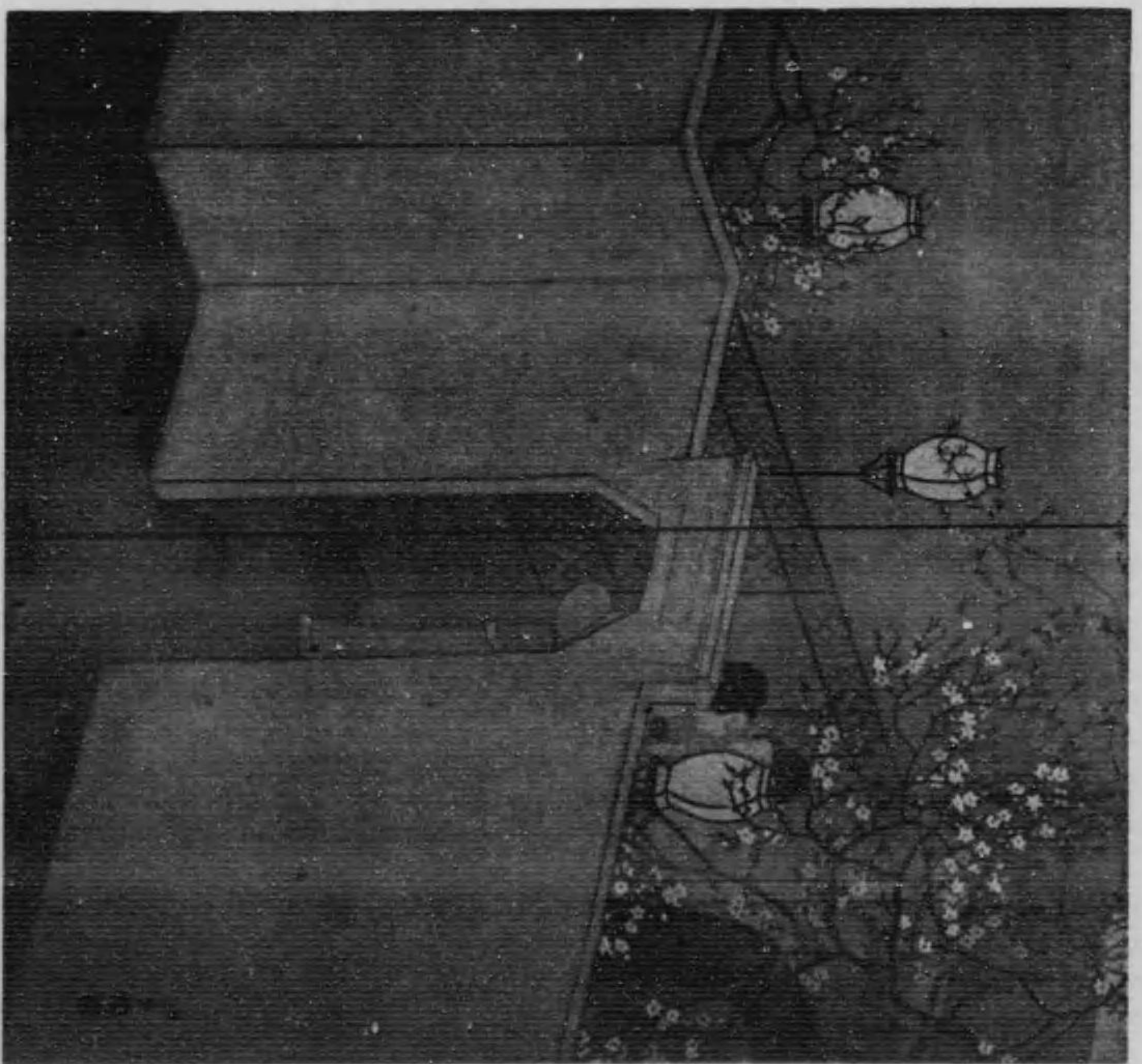

觀 等 谷 草 (右) 宵 春



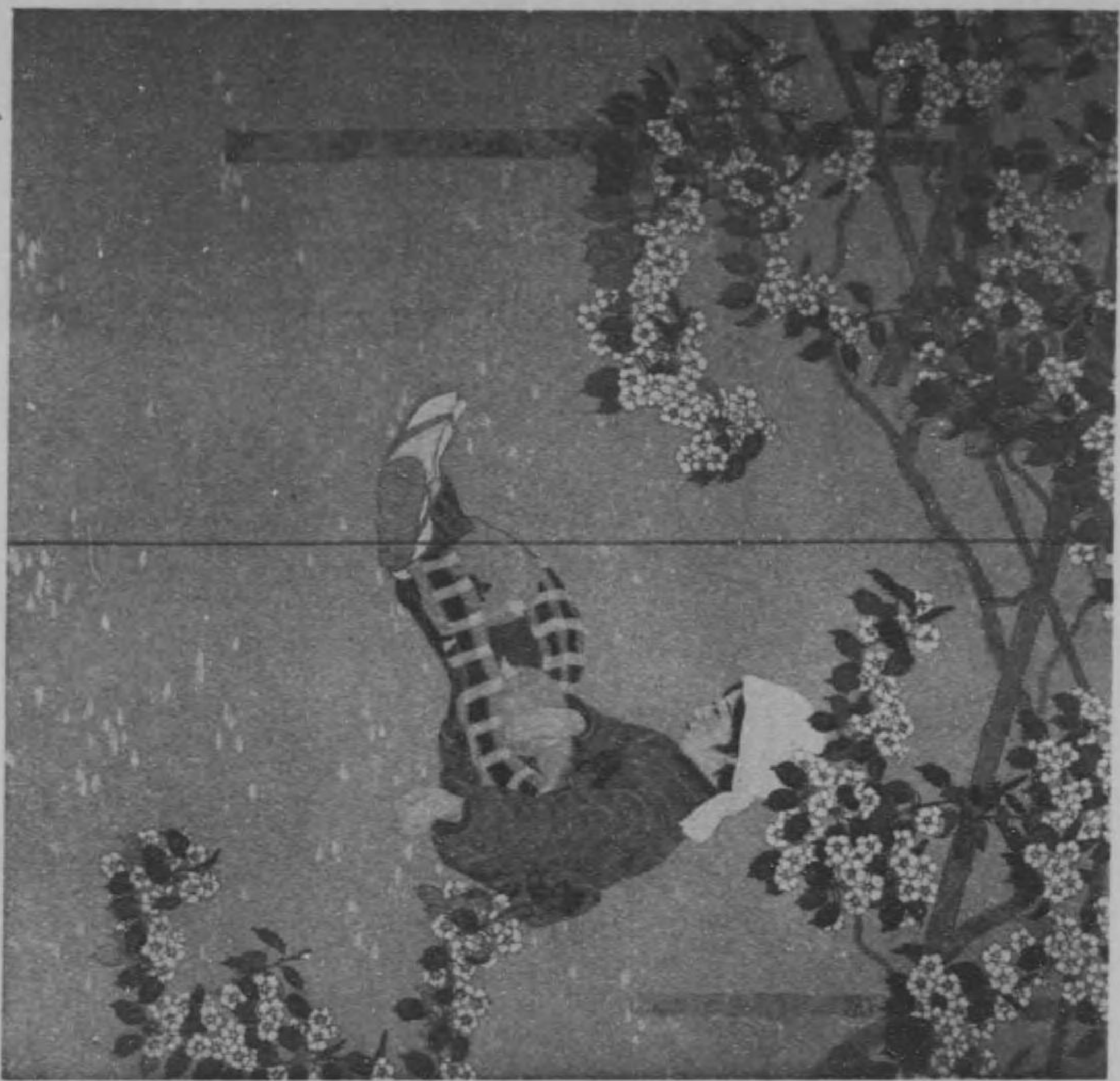

(左)

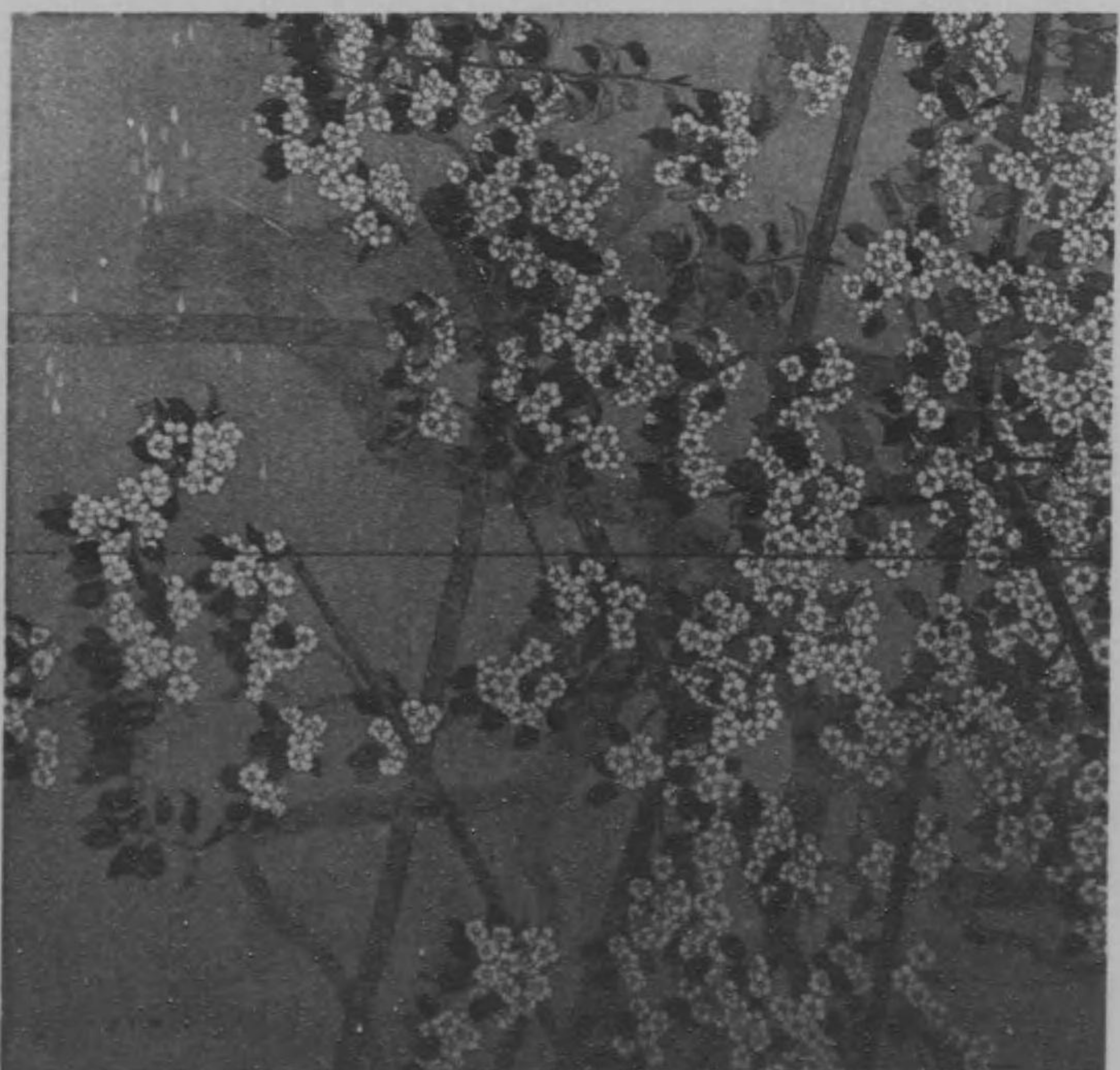

山景重得 (右) 陸下の花





城雨原河(一其)冬林夏春

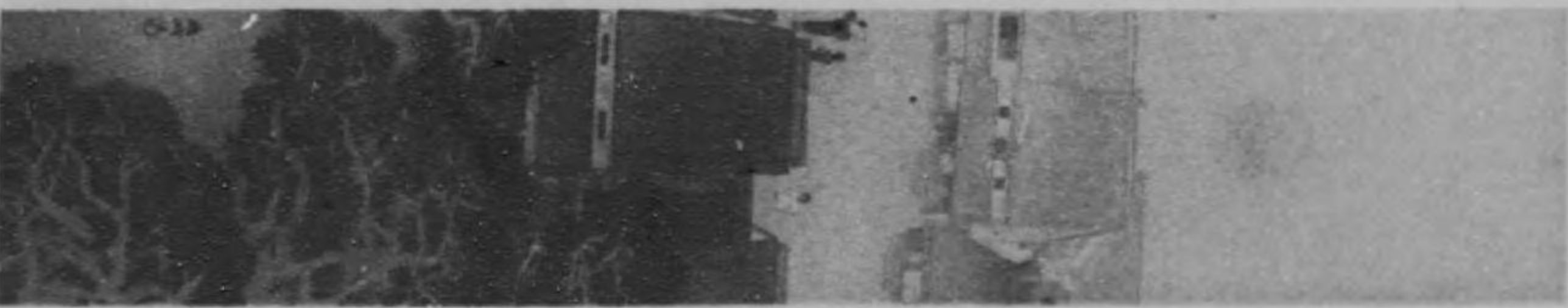

(二其)



(三其)



(四其)

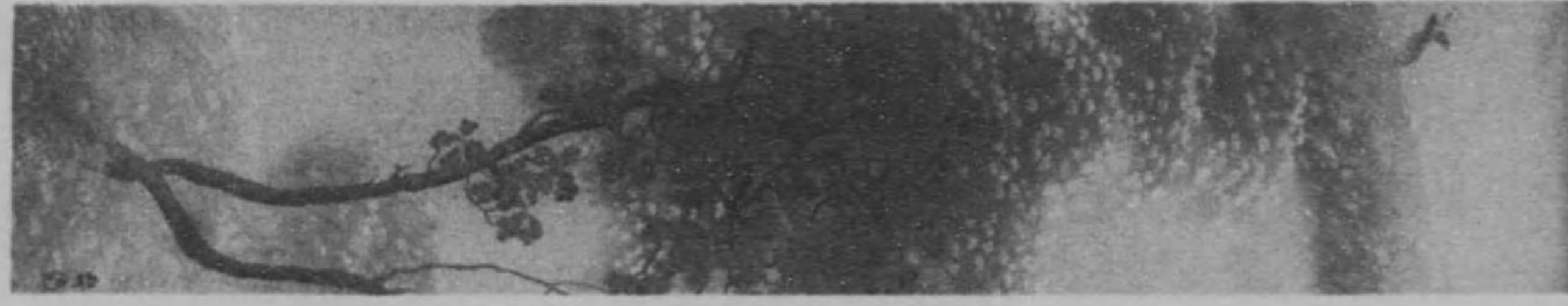

(五其)



(六其)





洋廣浦三 釣漁の江漢



畝松石倉 朝







松村梅叟

鳩ボボ

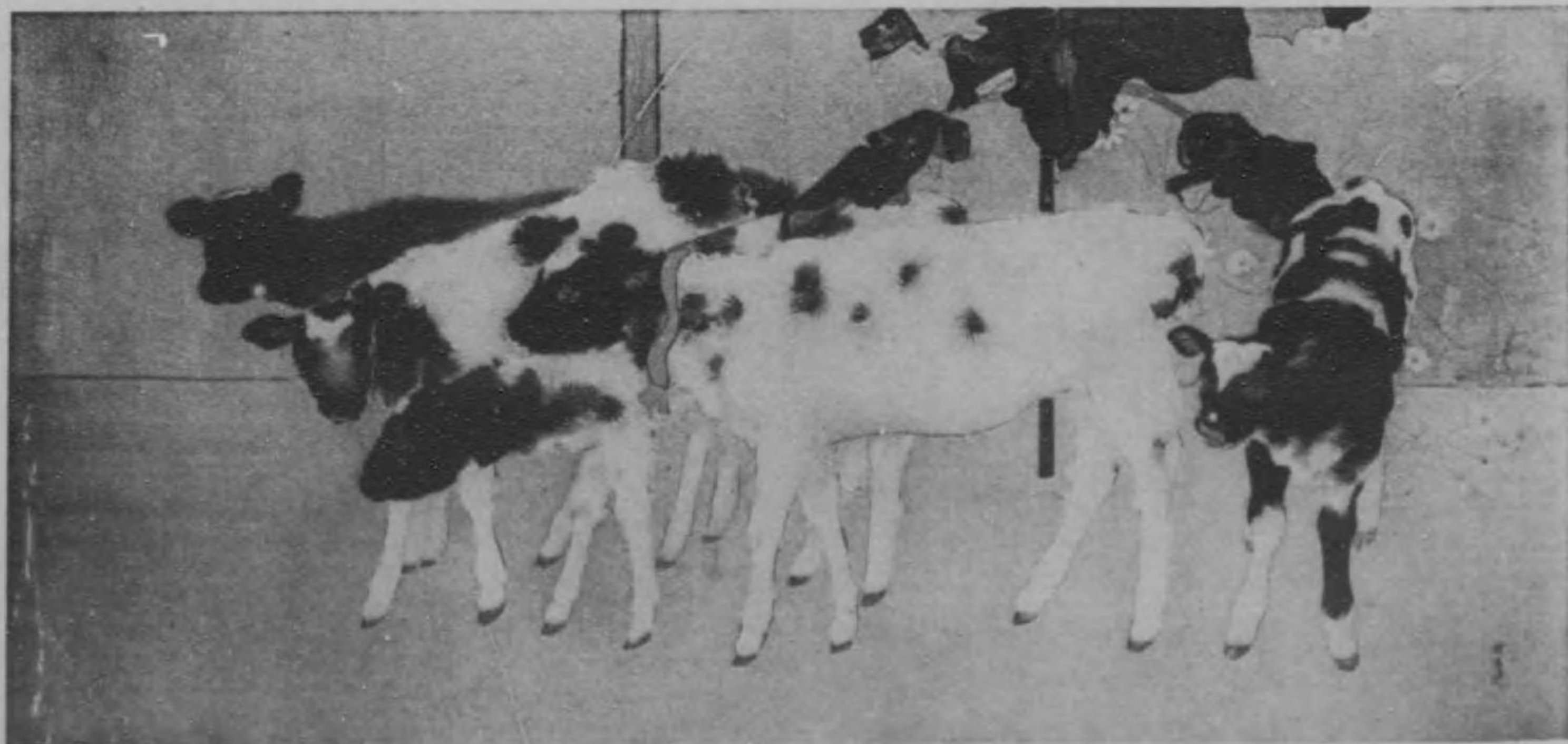

大村廣陽

犏





(其三)



閑庭の四季(其一)

山内多門



(其四)



(其二)





松林山水 稻垣錦莊



平井模仙 驟雨來る





山雨濤大 居閑日春



(左)



村橋野矢 (右) 春山水





風涼川津中

スモスコ



揚文上井

秋初





崎香烟田 姫徳狭



(左)



花耕村山 (右)とまの鳴





樹萬千林大 宵の廓



廣長西小 春 早



石文如高

月淡葉紅





遠 榮 山 小 (右) 梅 の 籠



(左) 上 同





鶴 (右) 鈴木華邨

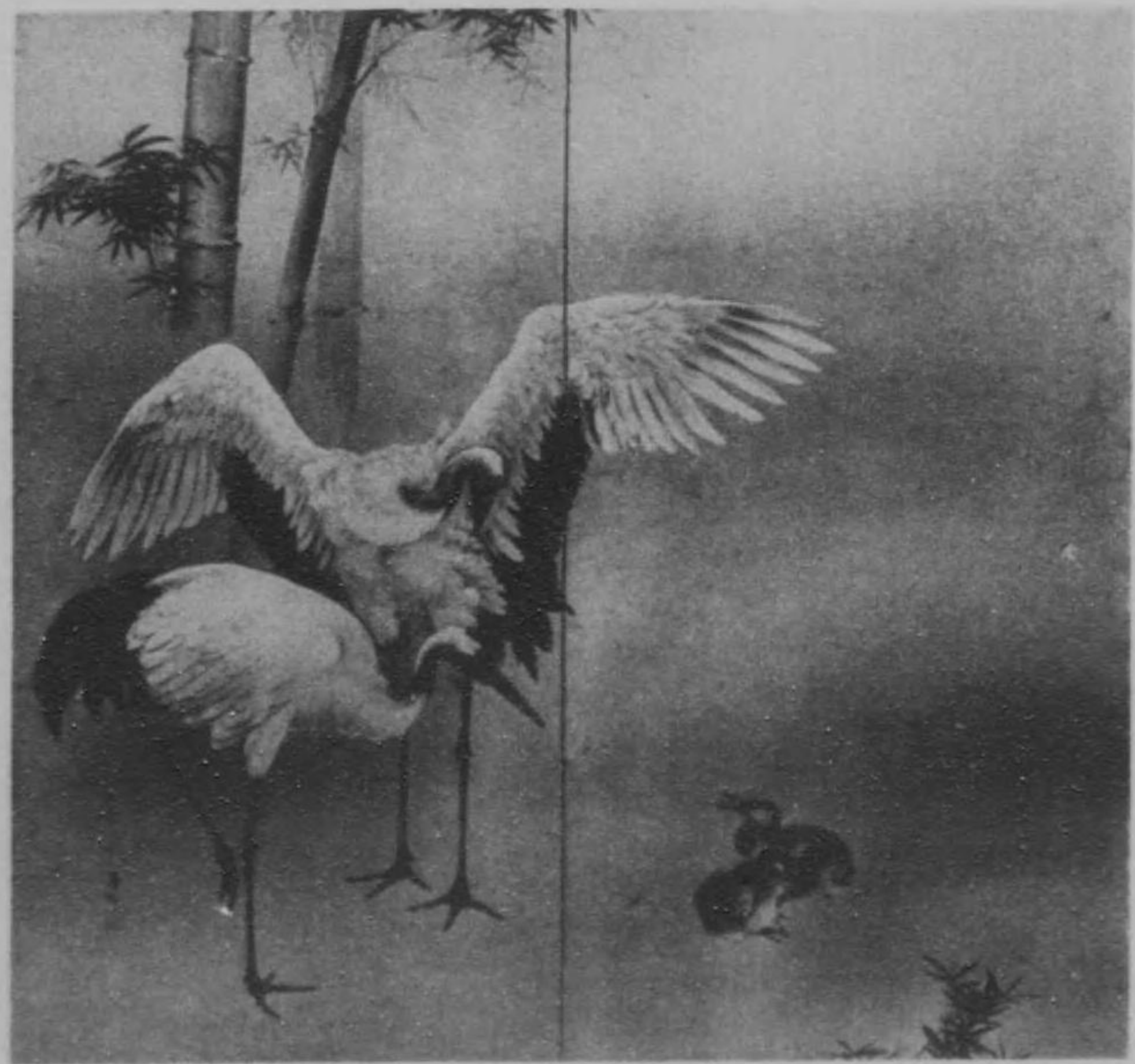

同上 (左)





平等院の戦 山川永雅

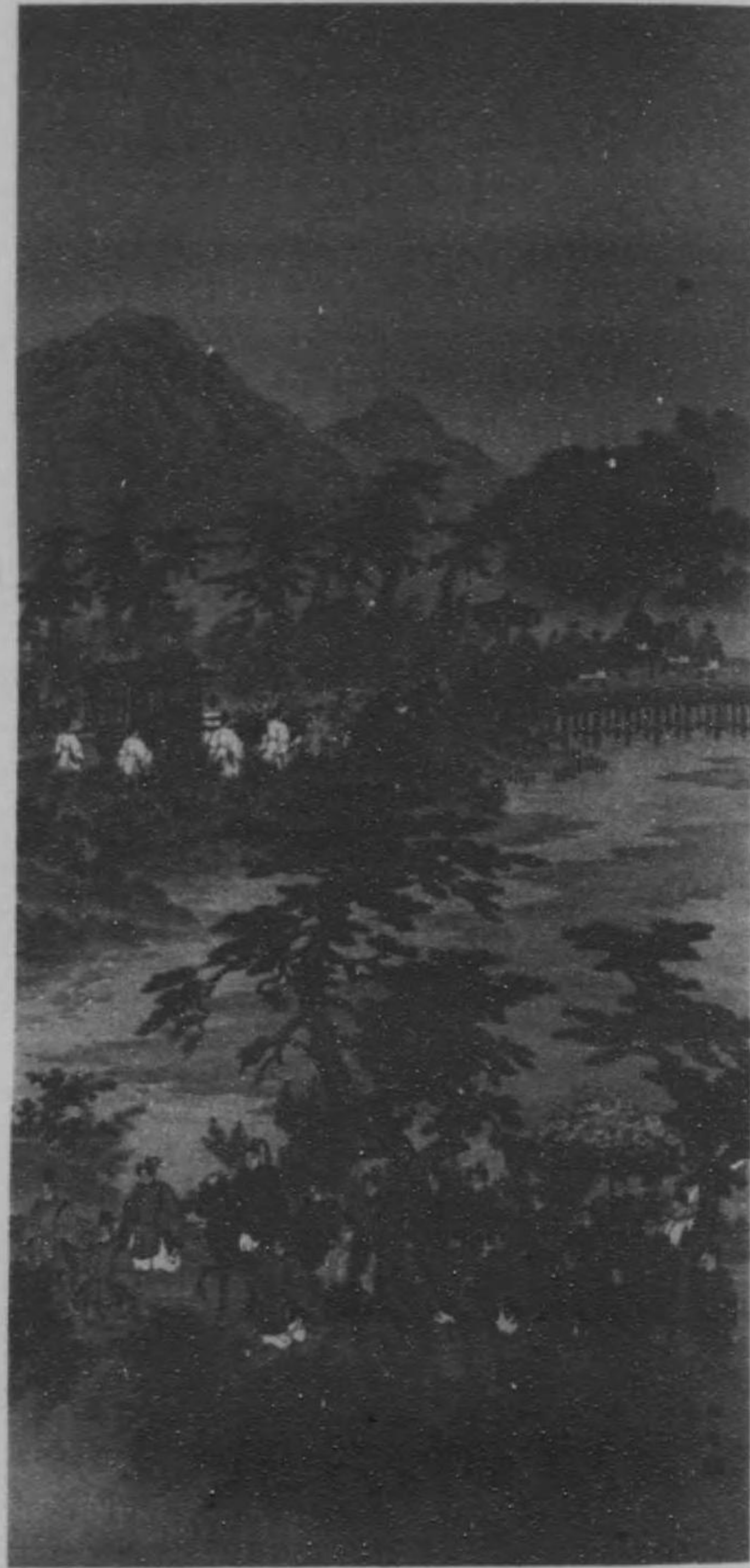

加茂祭 原在泉



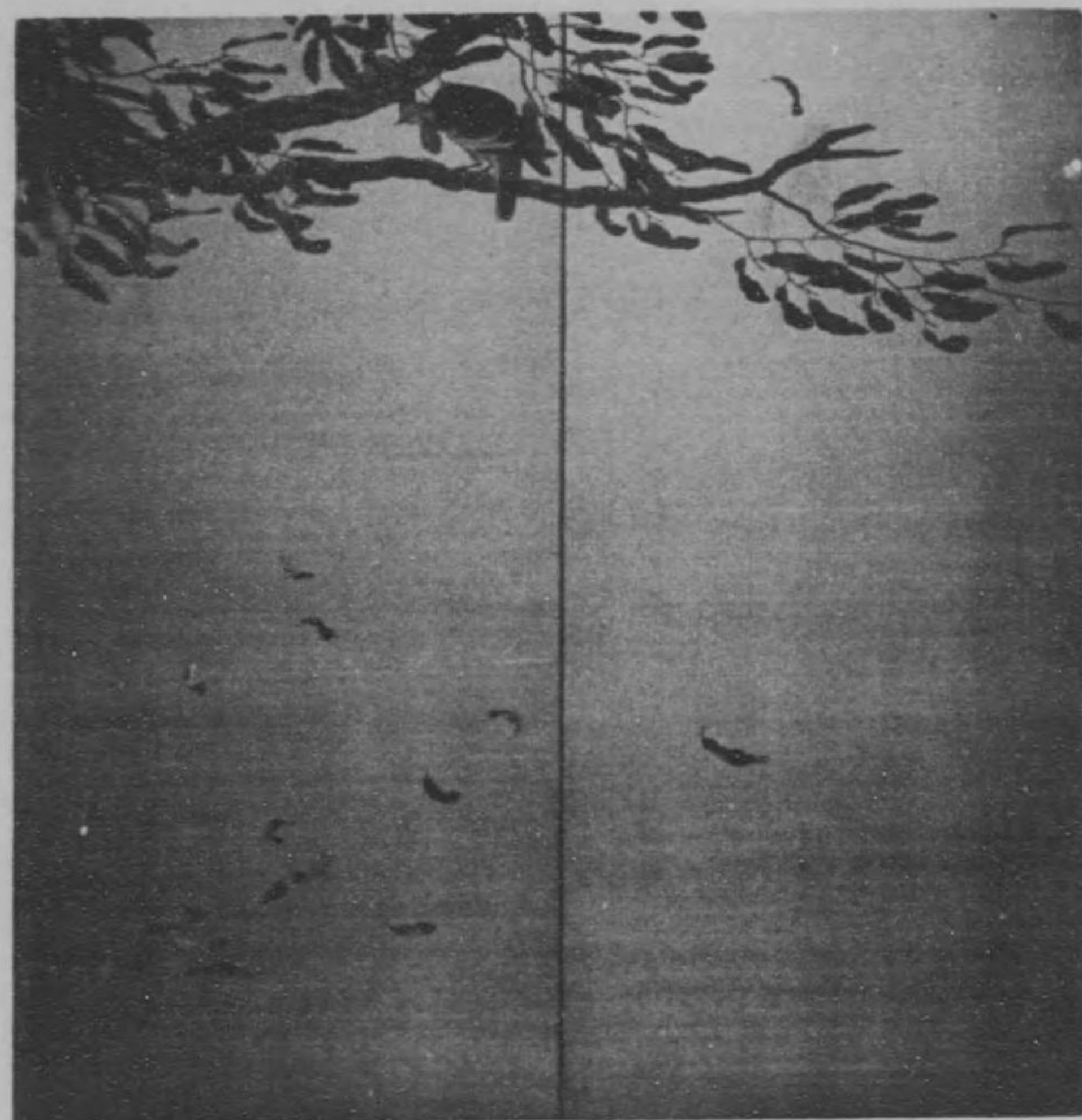

山武村木 (右) 風 秋



(左)





堂湖崎岩 枯 木



近庄塚大 木 様





樹萬千林大

人中意我最眞



水掬井門

夕の谷ヶ司雜



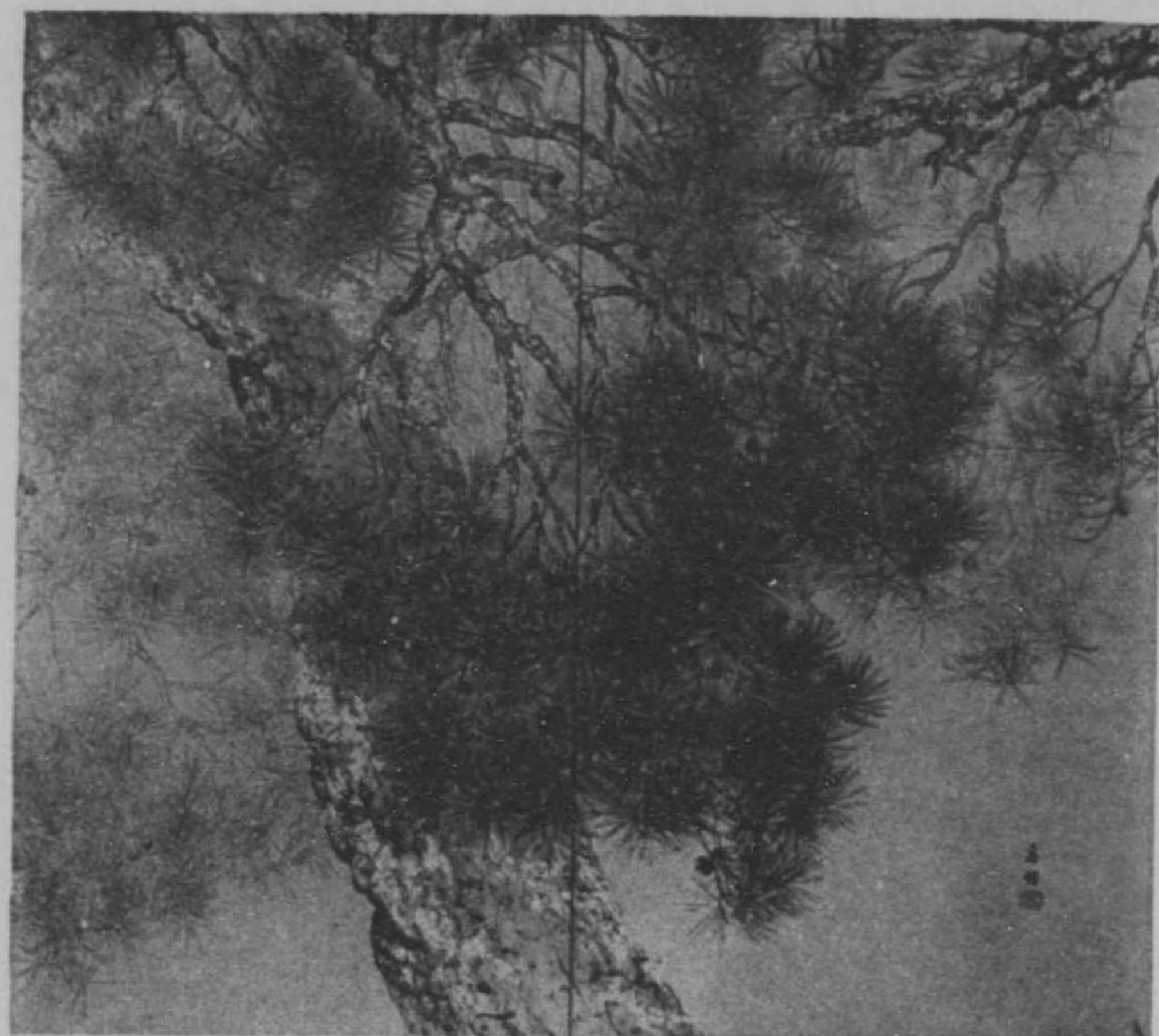

輝春舎玉 (右) 松



(左)





成種取高 嘯高下樹



亭霞田須 座偶



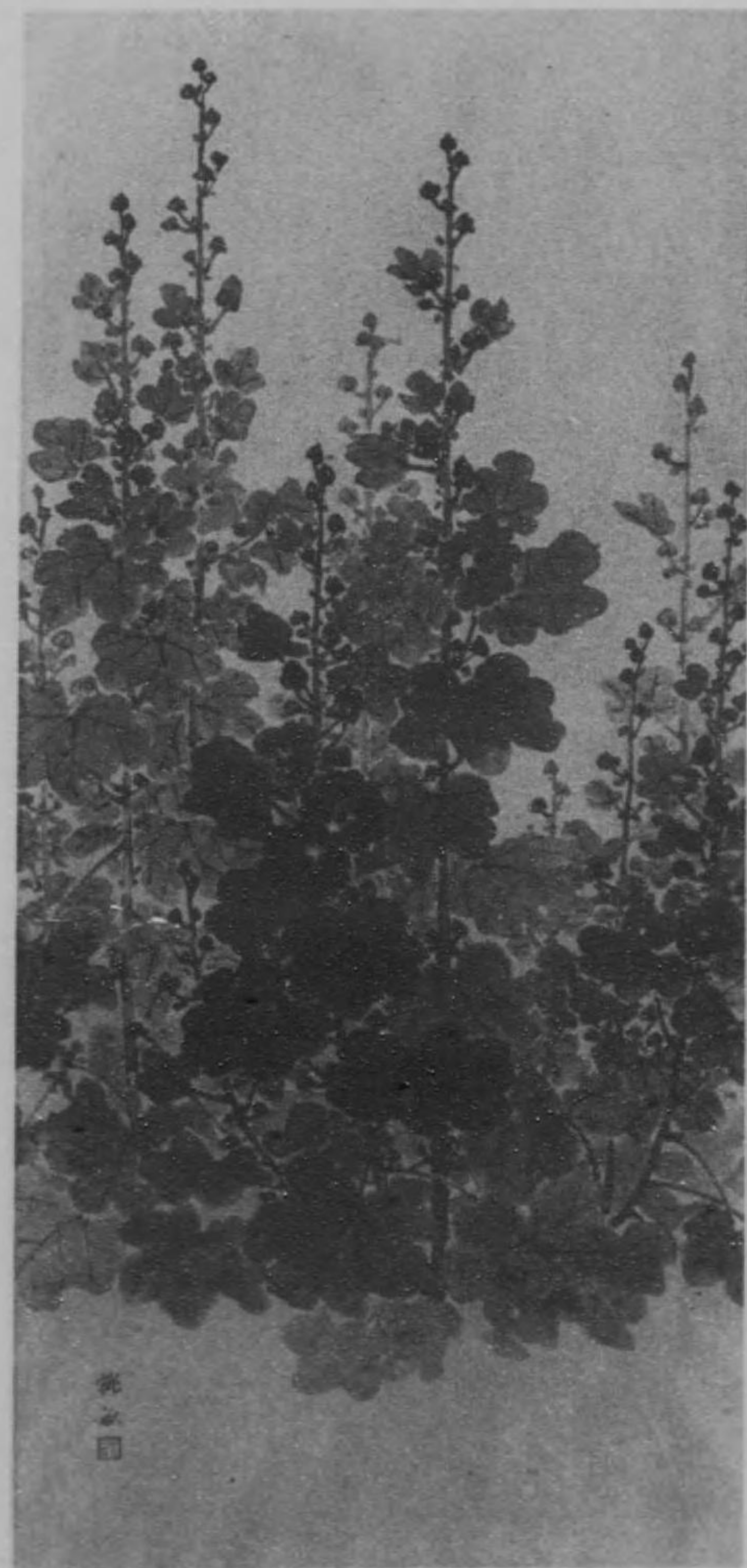

上原桃畝

葵



村上鳳湖

梅雨晴





水芳本岡

日き寒



(右)



水静本橋

(左) 梅に松



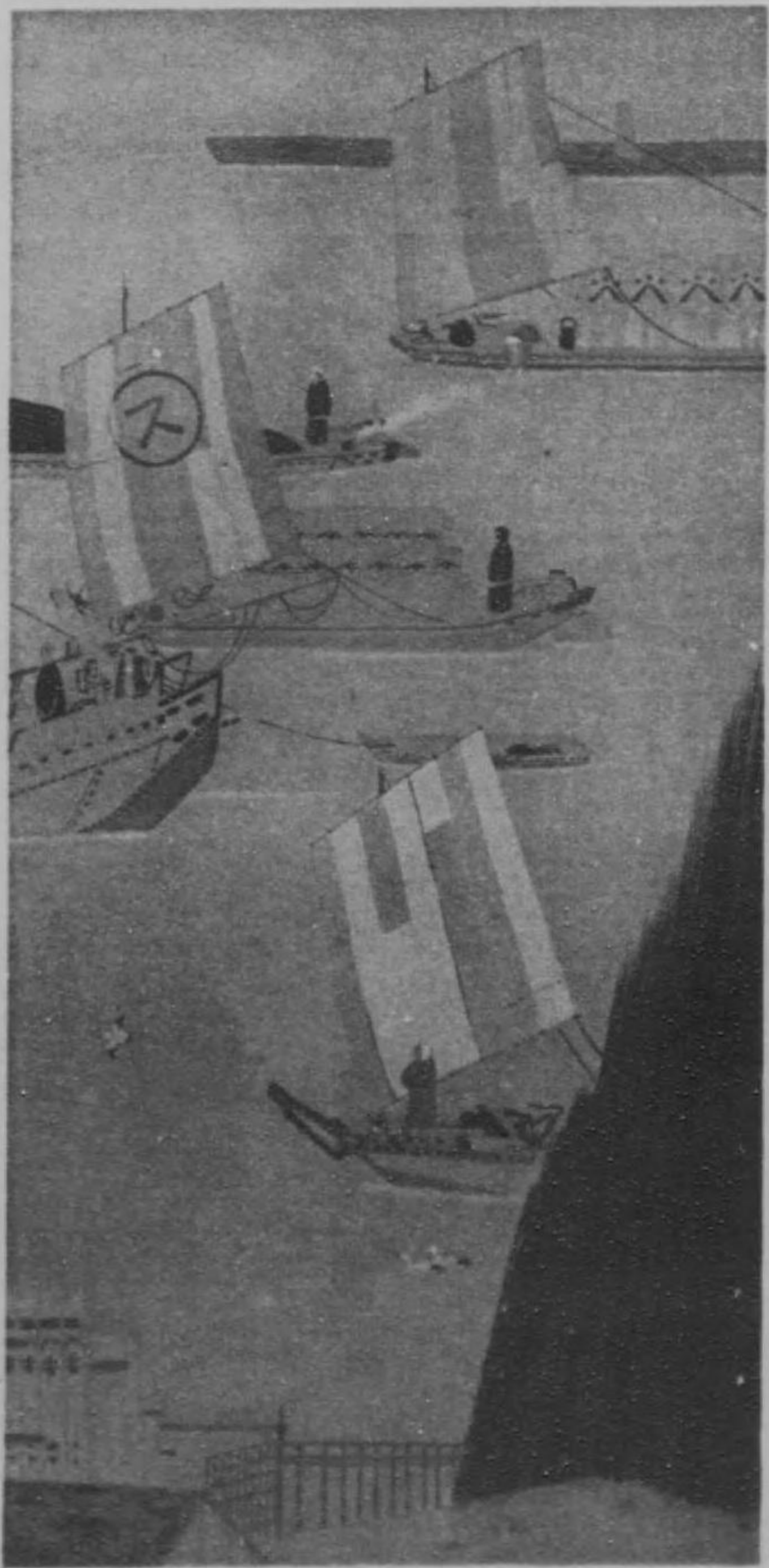

小光山 田隅川



河合英忠 出 現





城柳木荒 風川



春重田宮 雪殘





湖浩田福 瀑 觀

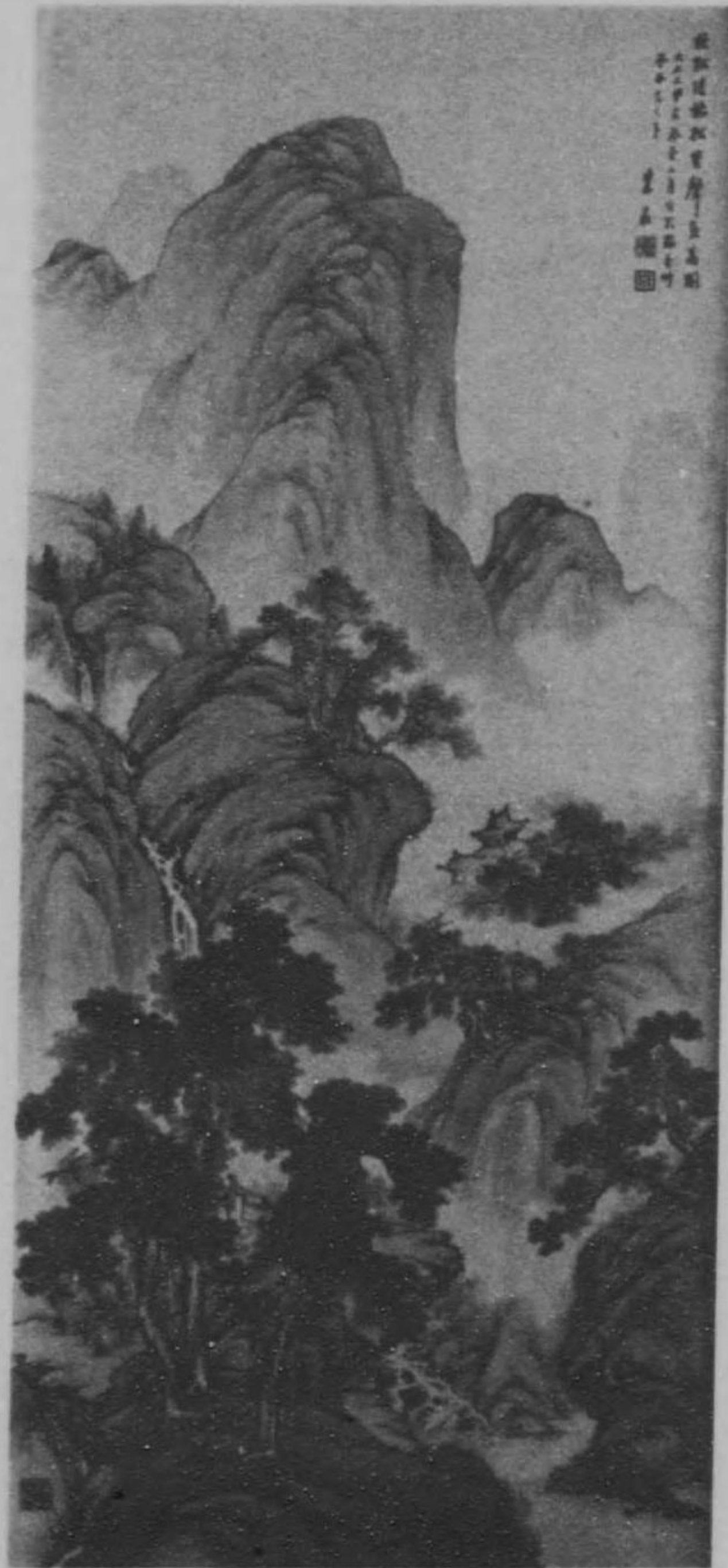

莊米谷勝 水山綠青





島崎柳場 眞葛ヶ原



歌川國峰 かきらう





山南四大  
邊濱



上同  
雪殘



中敬田山  
(雪落) 題二雪



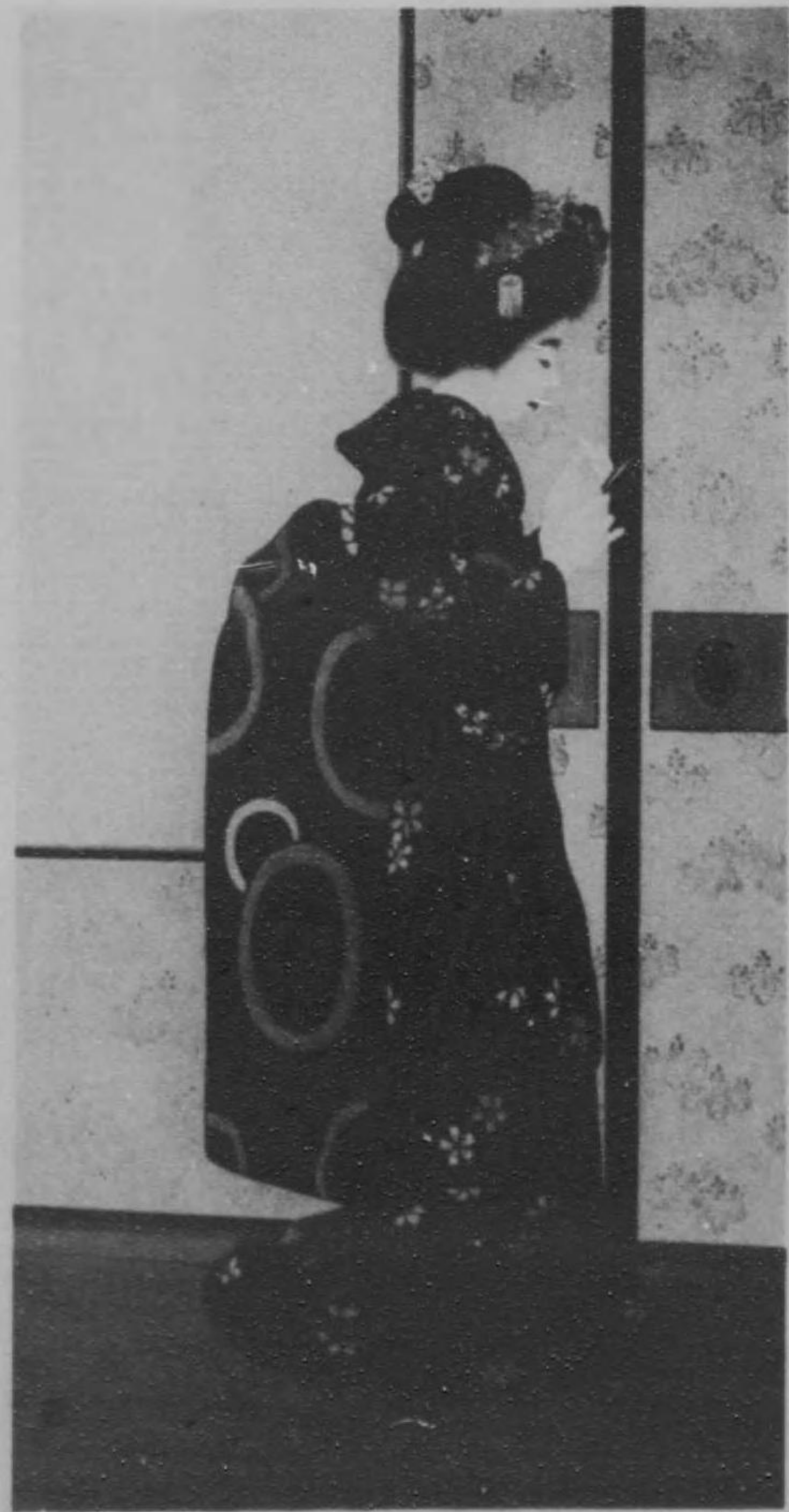

屋白山有 に べ 口



坡青田西 娘の場木



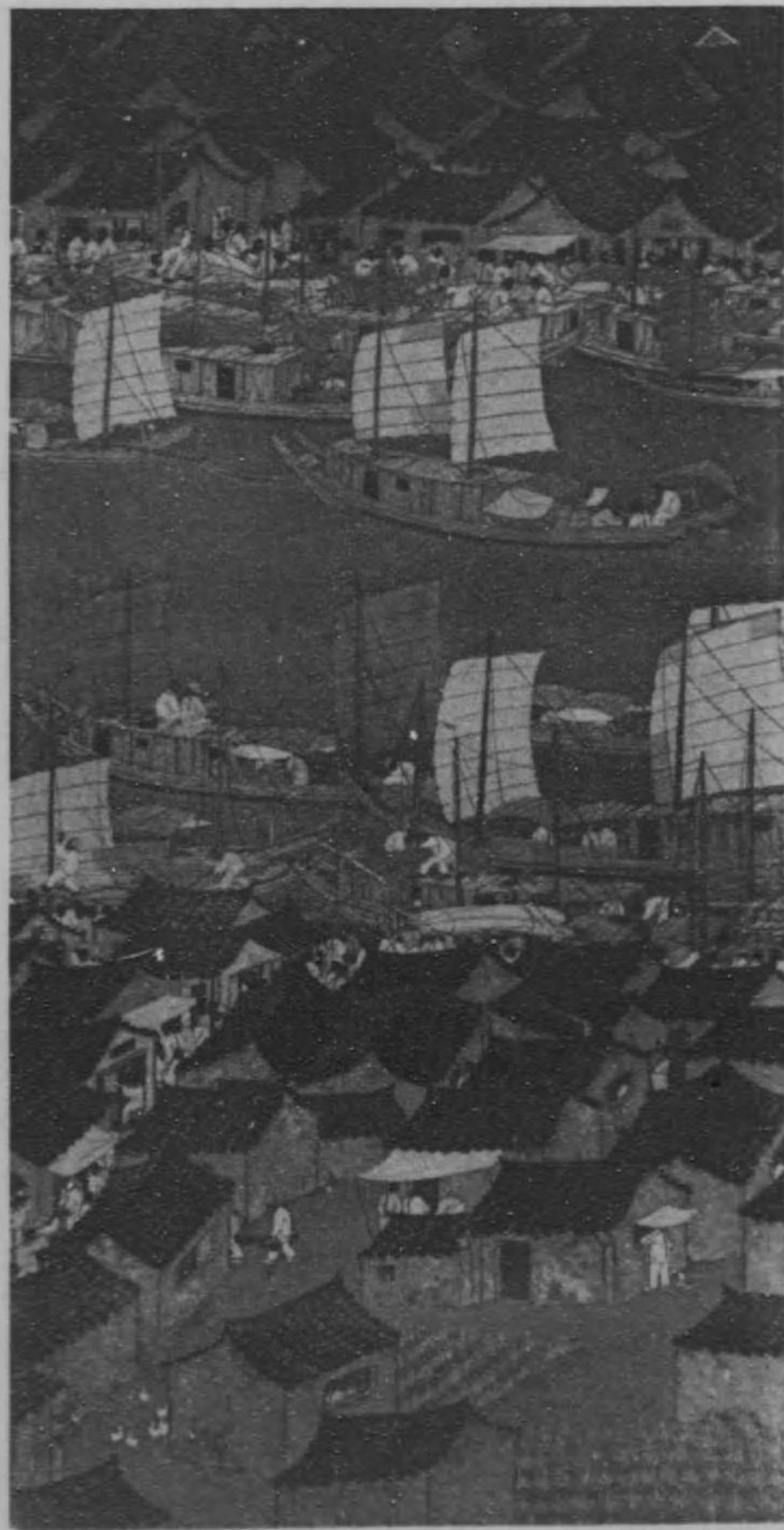

仙 棧 井 平      夏 の 路 舟



村 霞 林 小      日 る 散 葉 黄





小町踊 田代古屋



菊池契月 媪



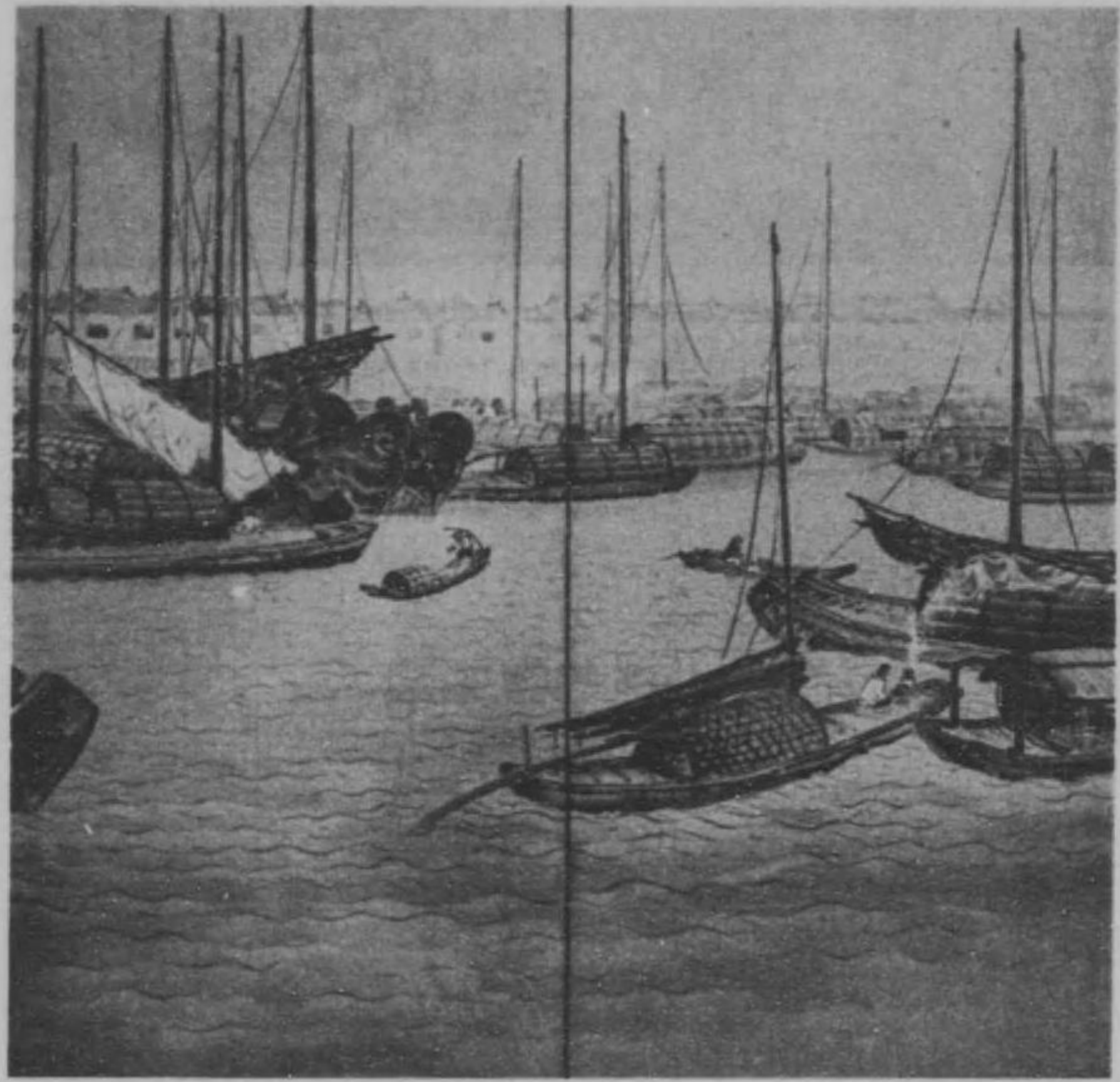

窓梅田石 (右) たがれく

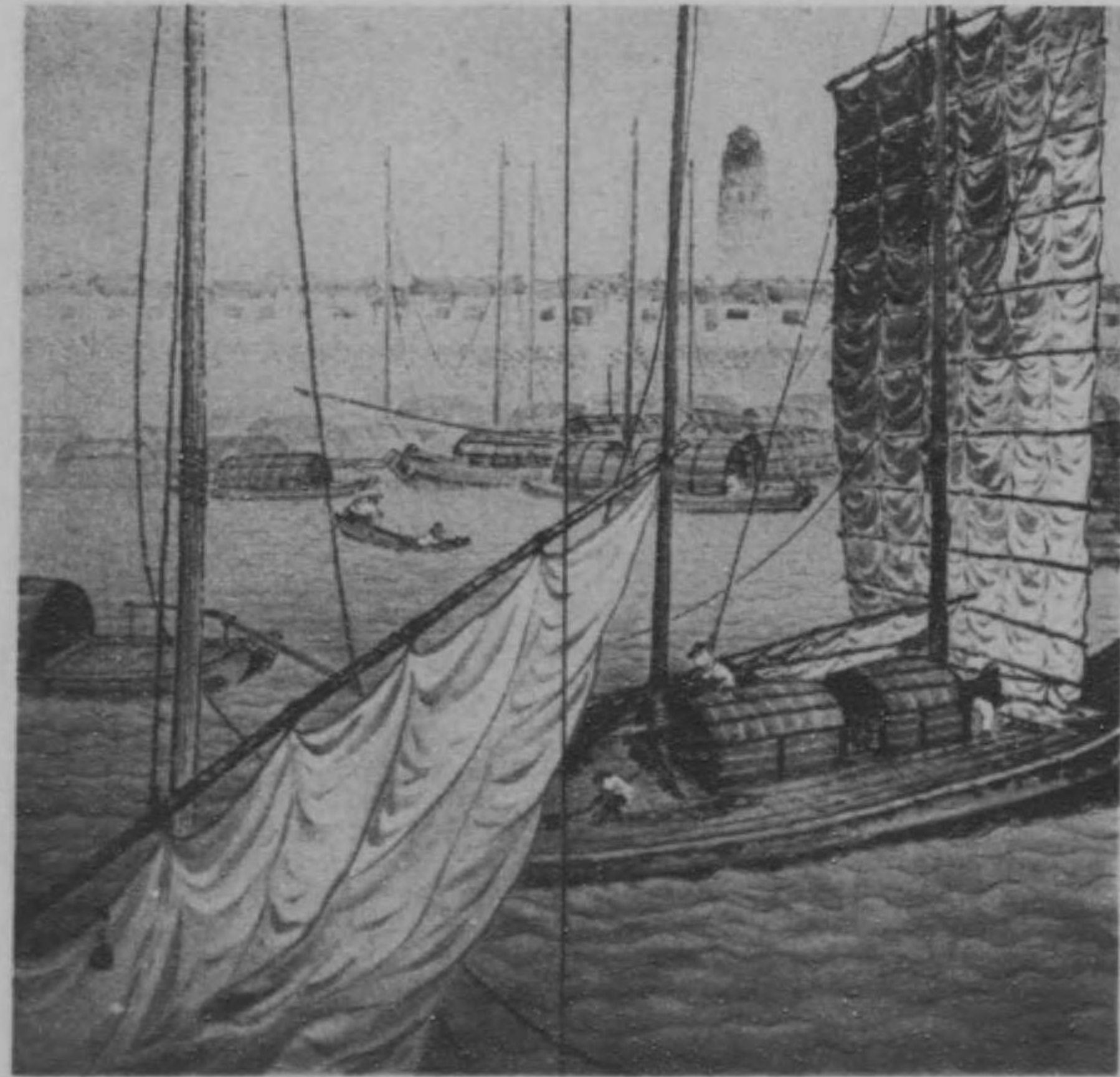

(左) 上 同



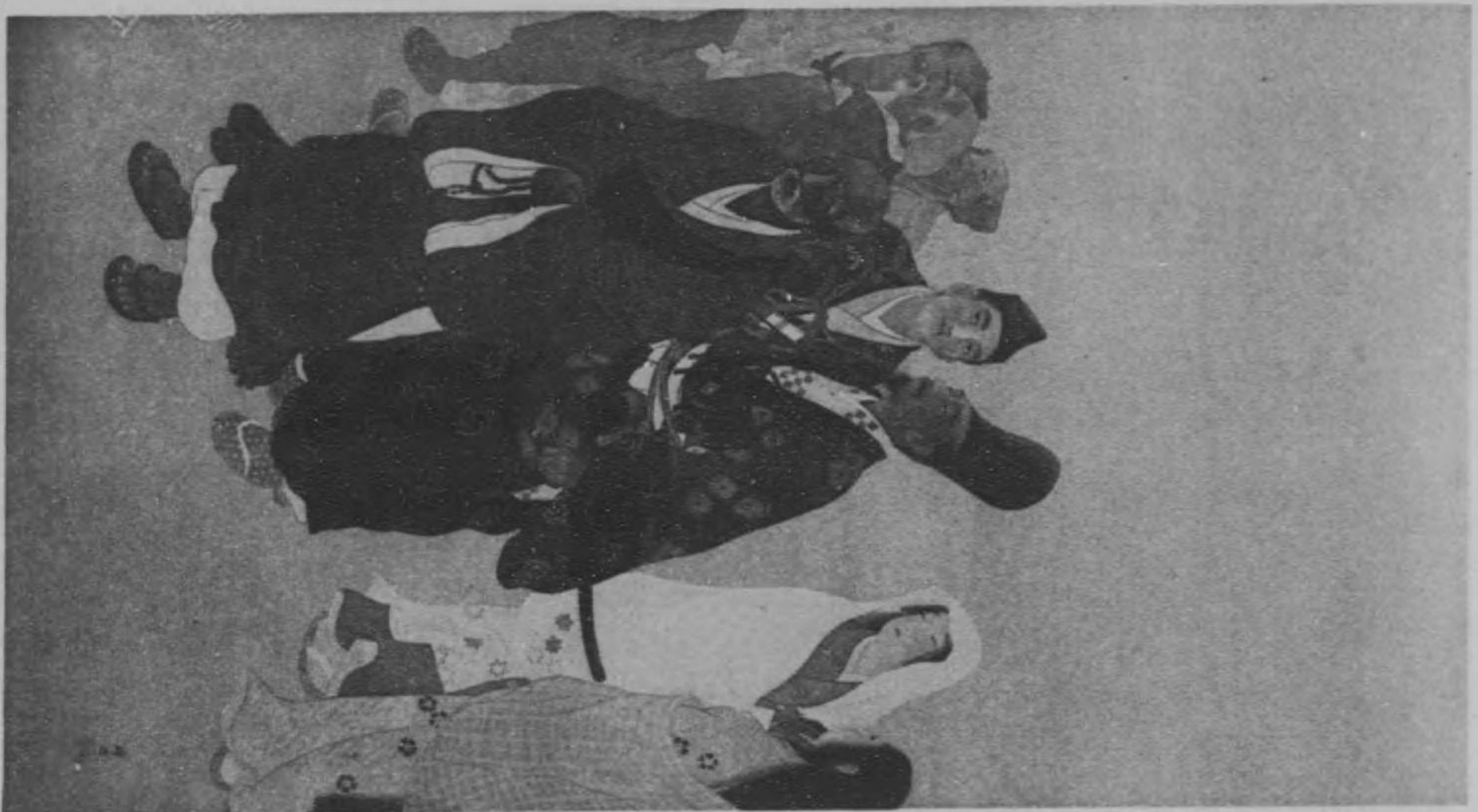

方輝田池

星靈妖

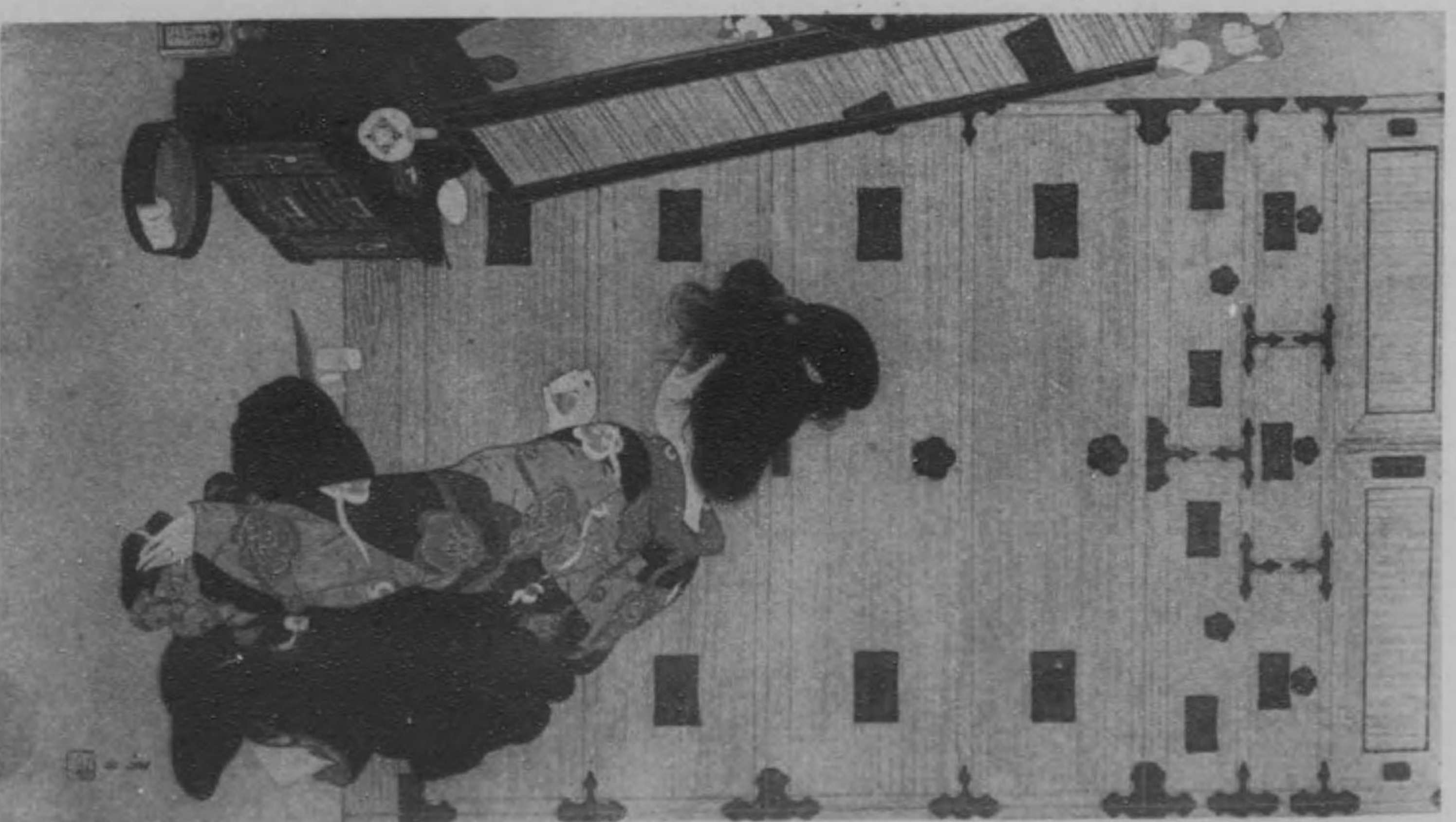

月秀瀬村

妻と若





竹  
館  
嘯  
月

岸  
浜  
柳  
溪



夏  
景  
山  
水

岡  
田  
蘇  
水



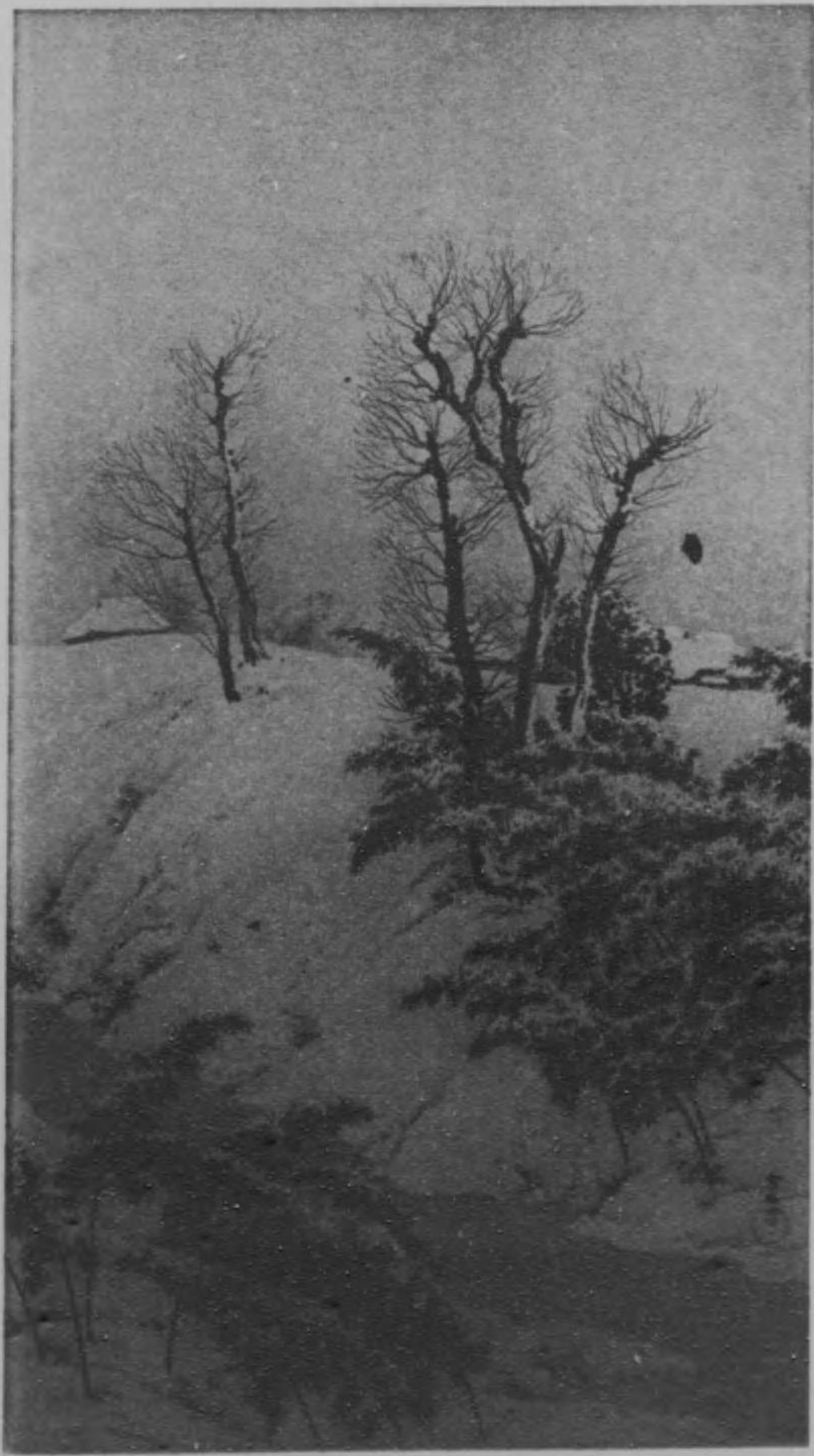

助邦木橋 雪の手土

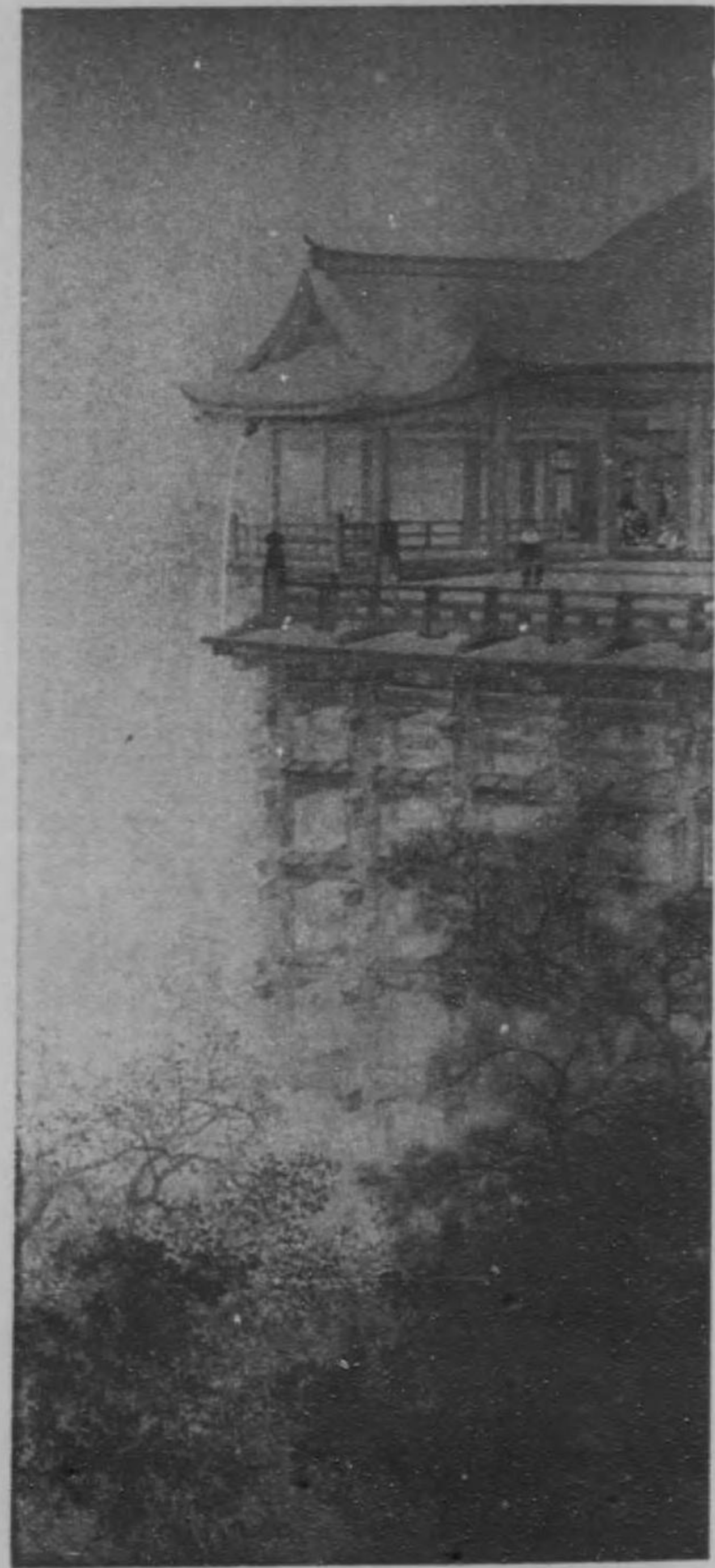

年古原上 水清の雨





春 谿 (右) 池 上 秀 畝



同 上 (左)





(三其)



山佳島大(一其)冬秋夏春



(四其)

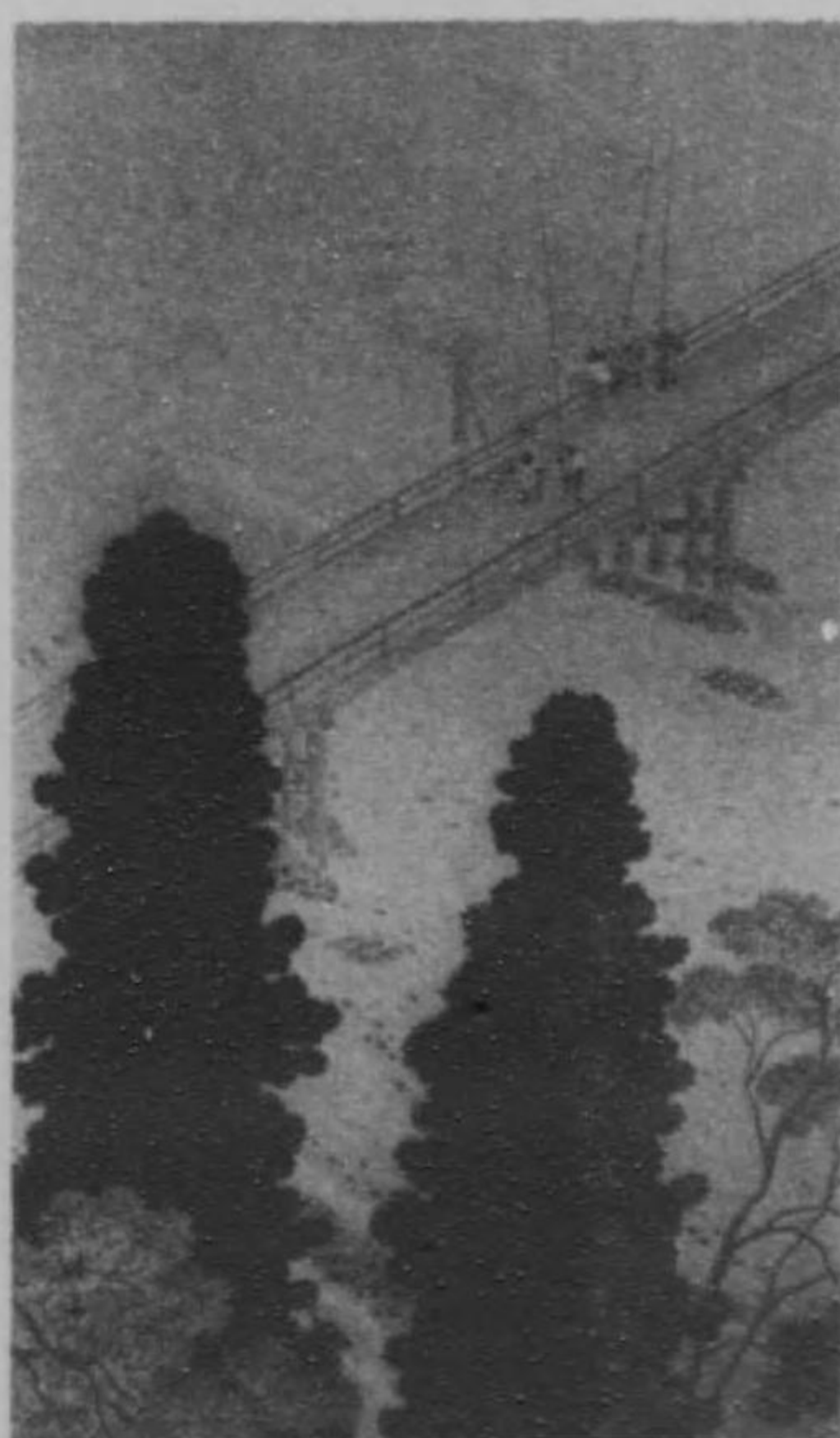

(二其)





堂素問保 夏の國山



堂素問保 冬初





(左)



友鶴田庄 (右) れぐし





平福百穂

鳴



柴田晩葉

穫收





訂春元山 (右) 春 早



(左) 上 同



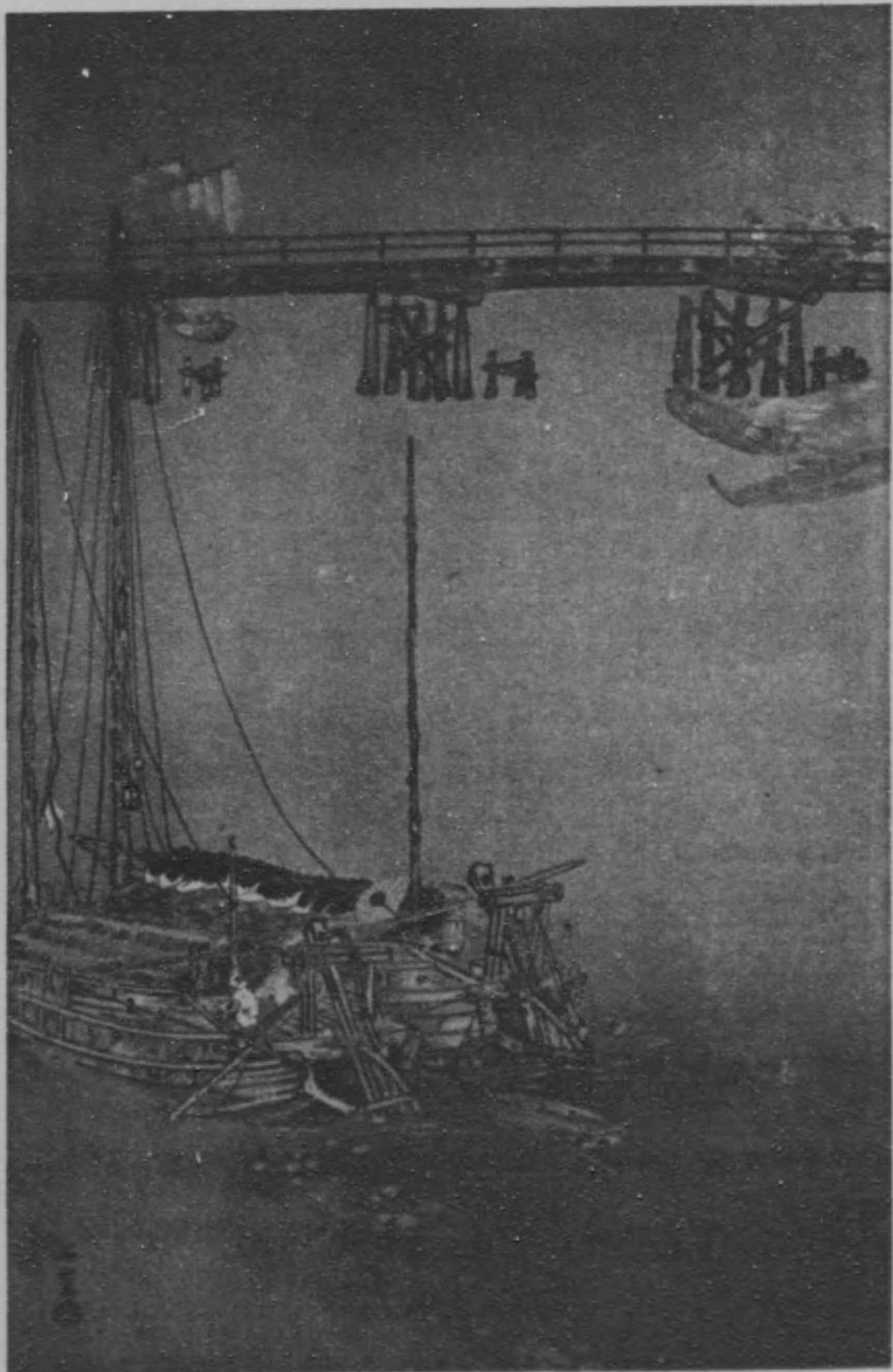

秋華口井

香の藻



年古原上

川茂加の霧





文竹田保久 (右) 七 浅 春



( 左 )





葉玉原栗 束約お

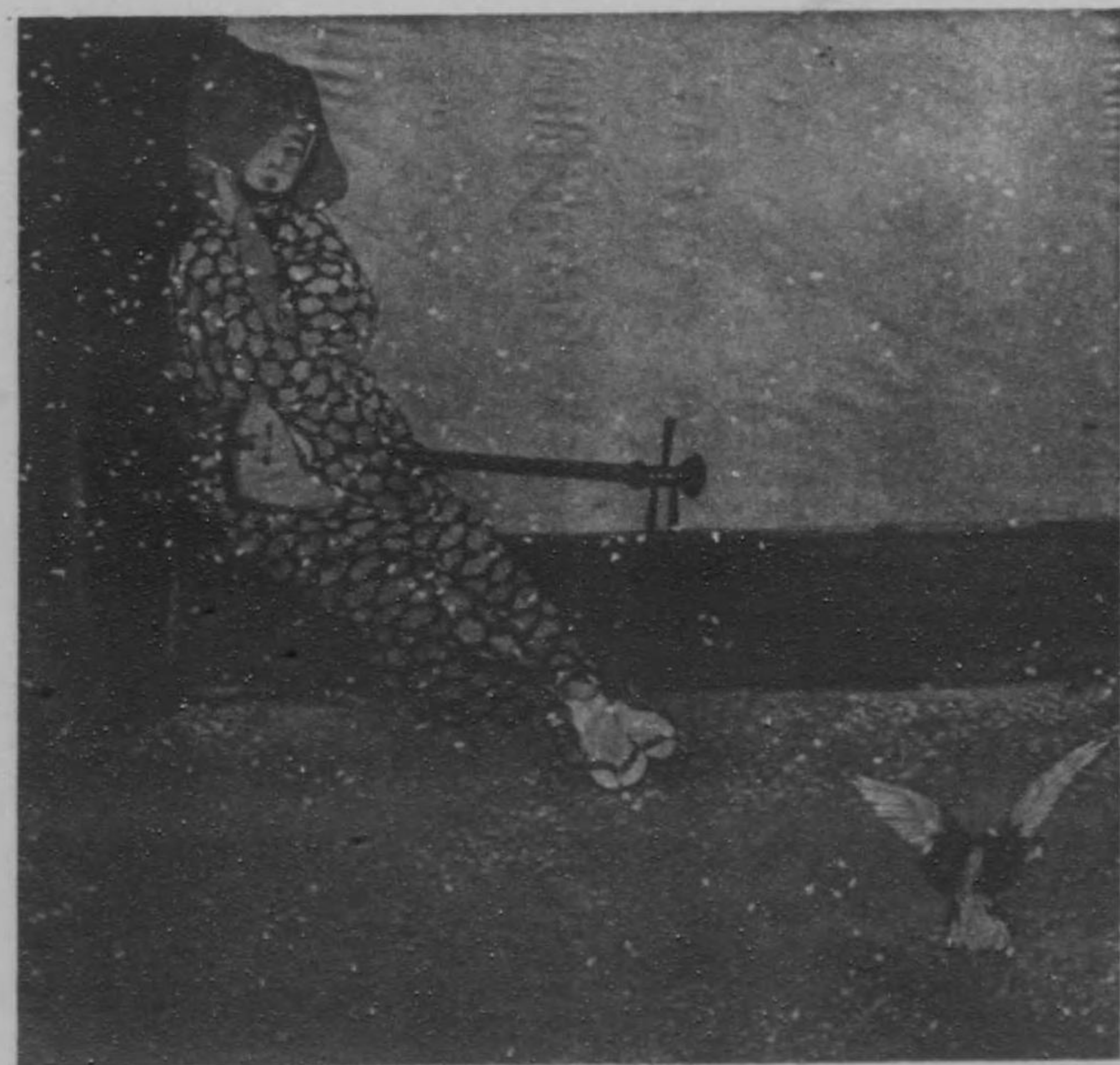

雪耕田飯 雪花



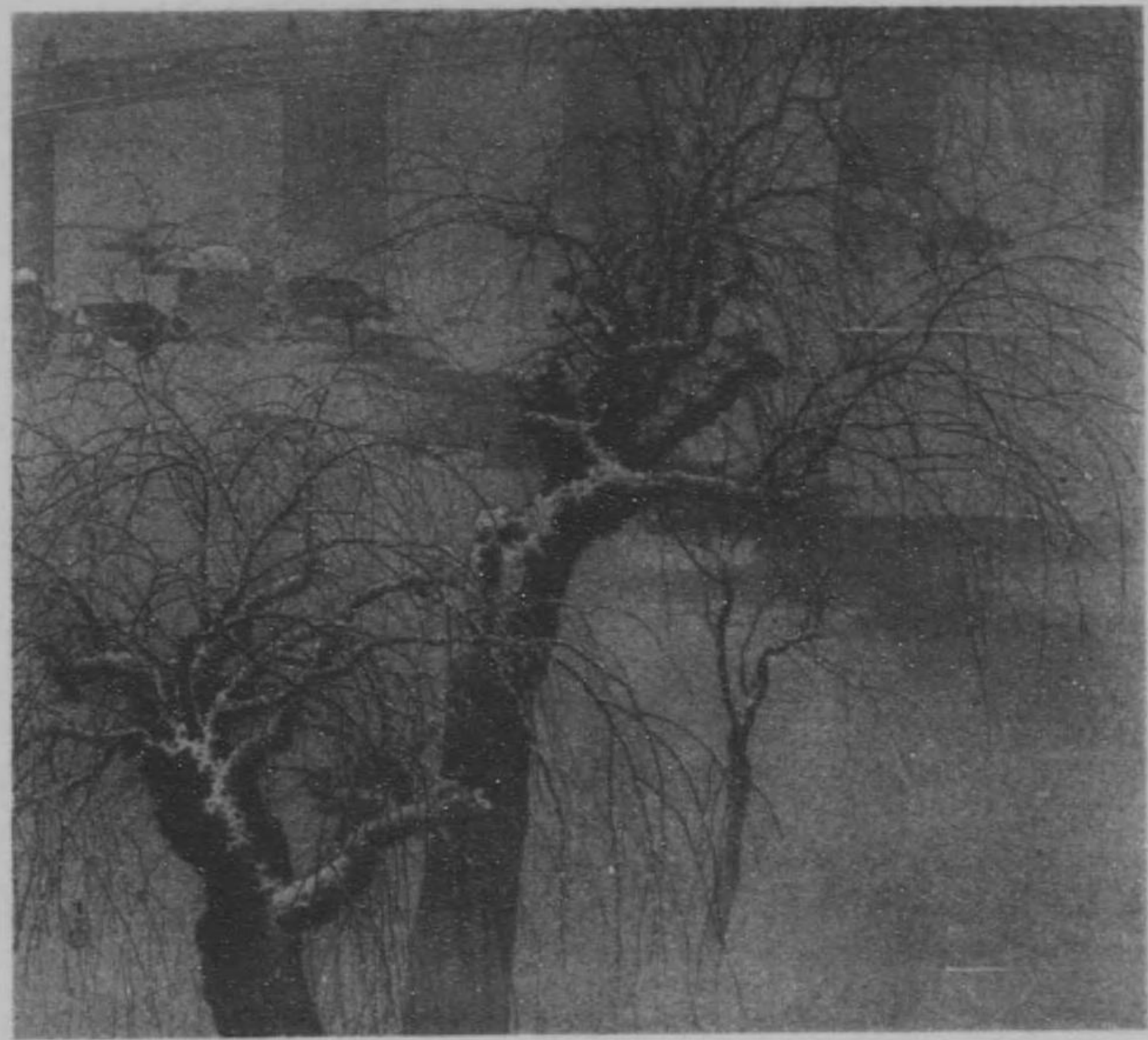

猪飼嘯谷

雪の加茂川



伊藤登城

朝霧



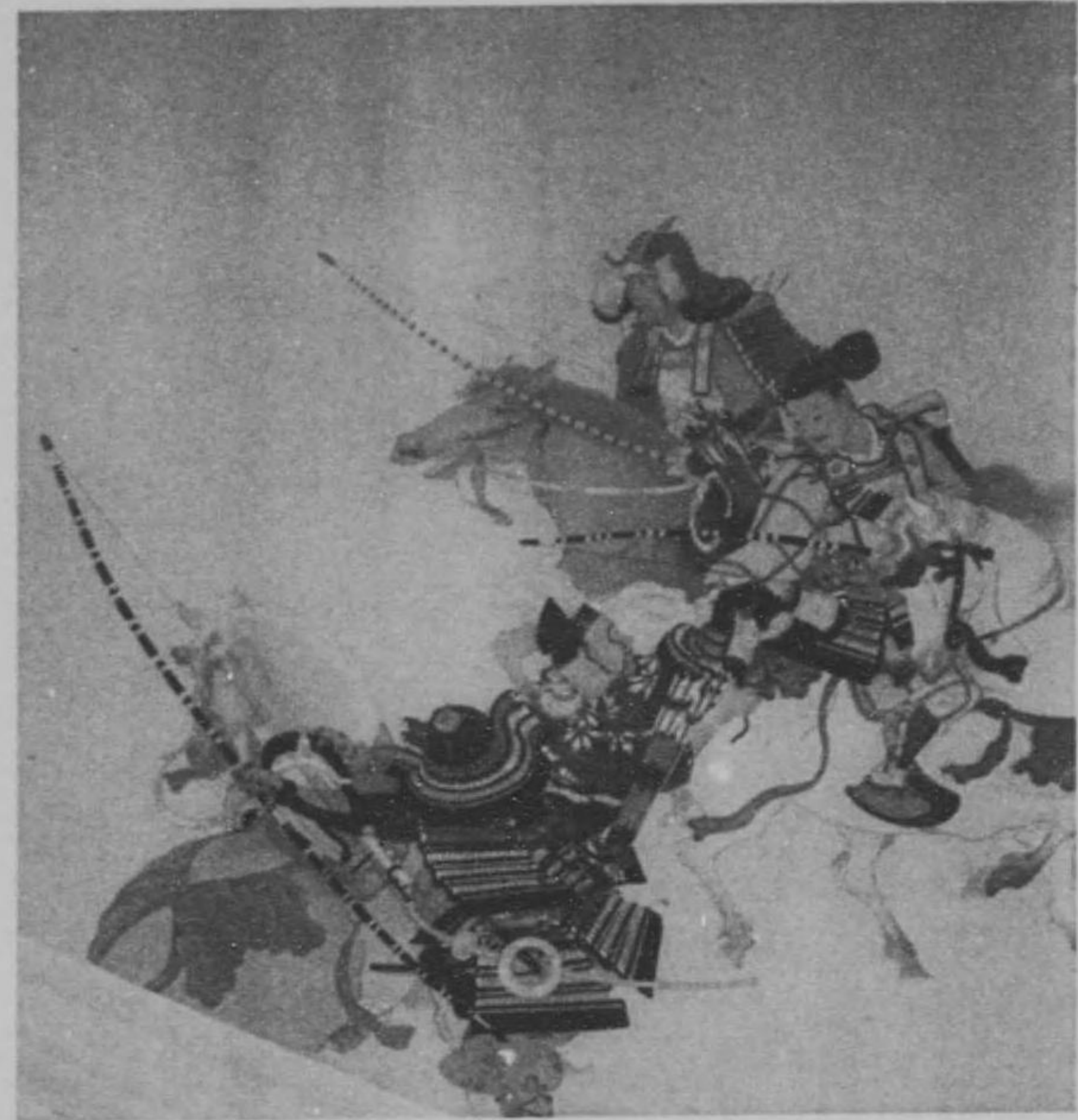

雲 紅 藤 伊 (右) 朝 頼 の 治 平

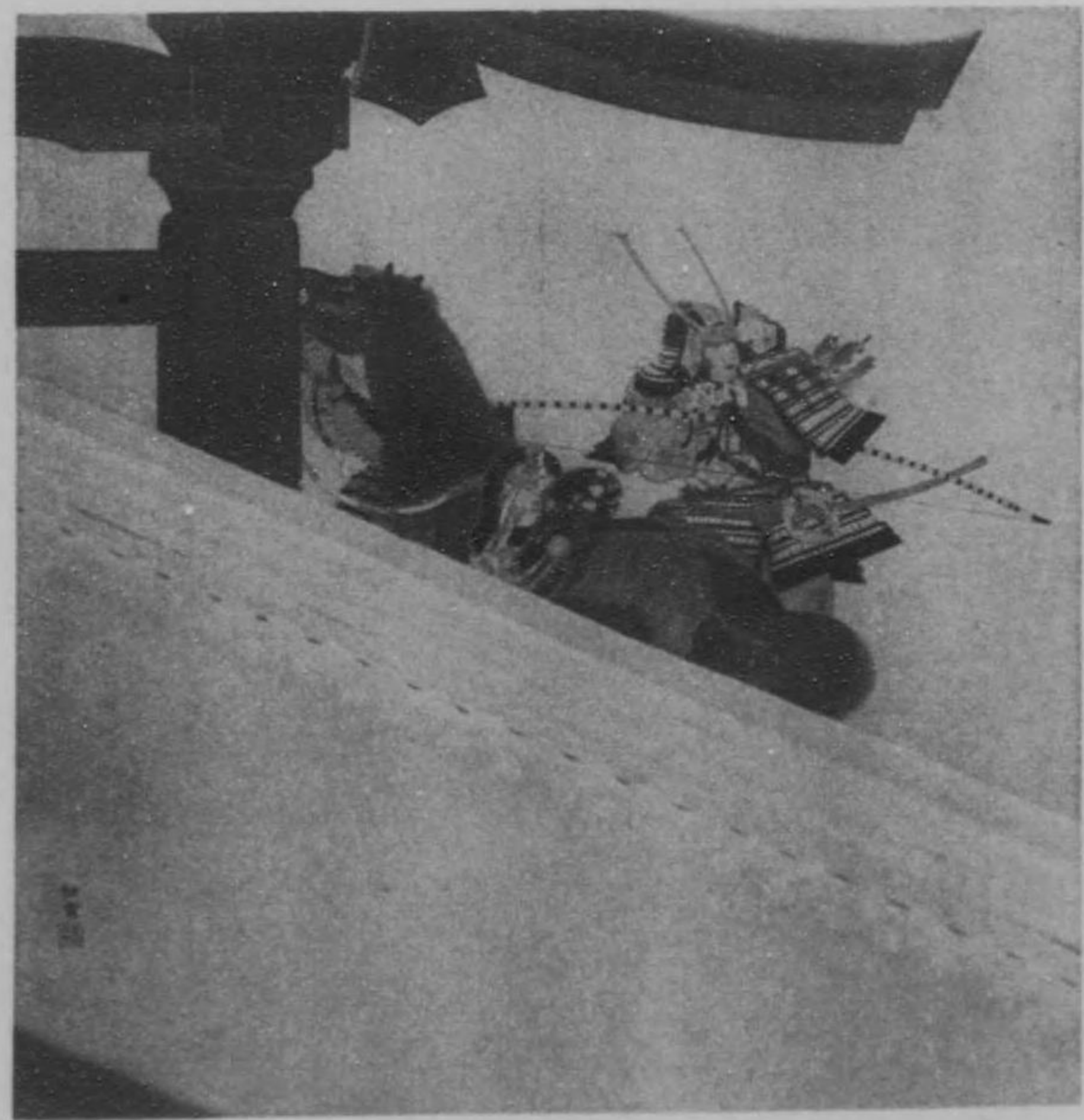

(左) 上 同





石 蘇 吹 伊 (右) 朝 の 城 籠



(左)

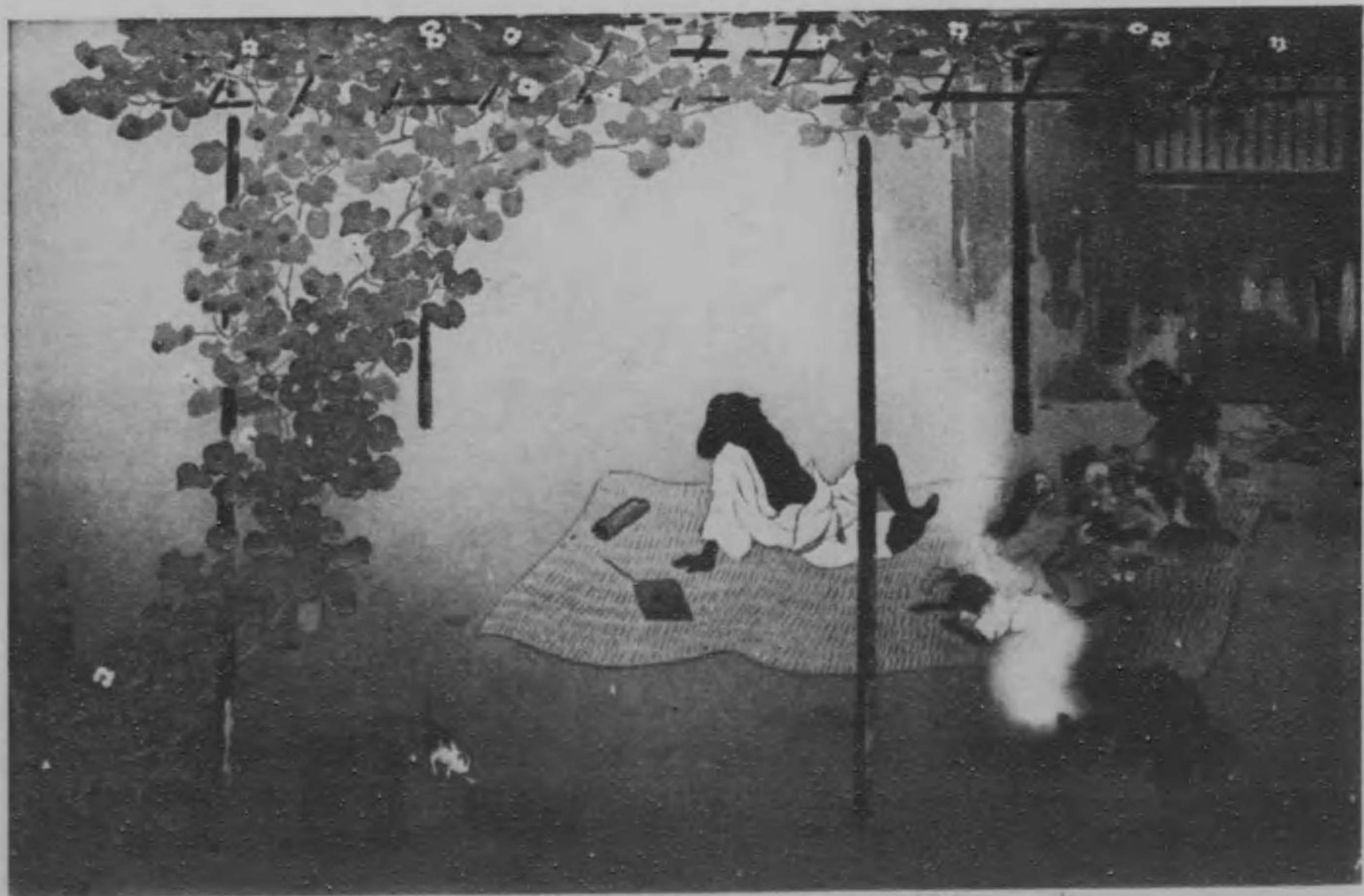

山 立 動 木 (夏) 宵



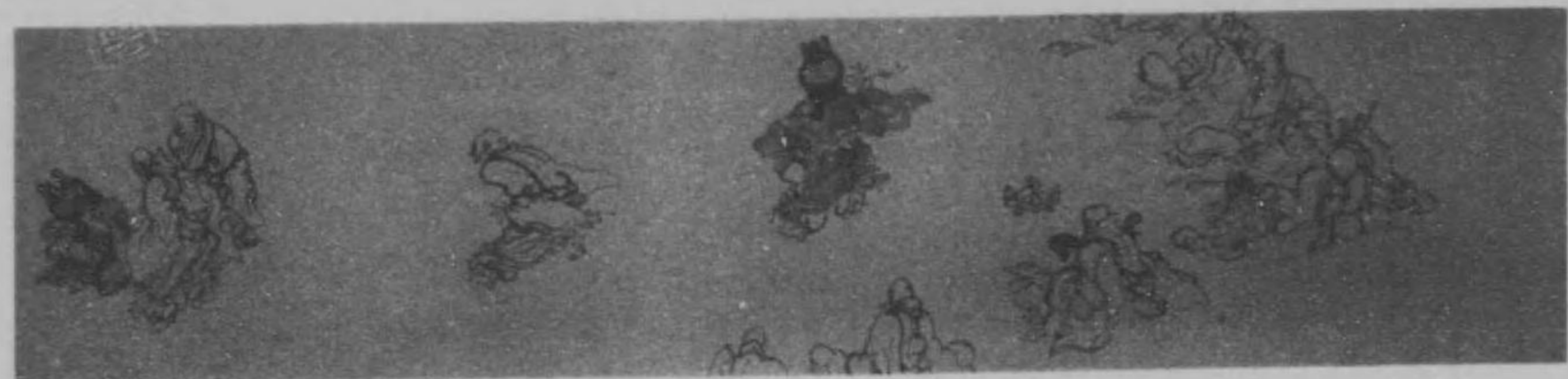

前田青邨 (一其) づれづ草馬の巻



(二其)



(三其)

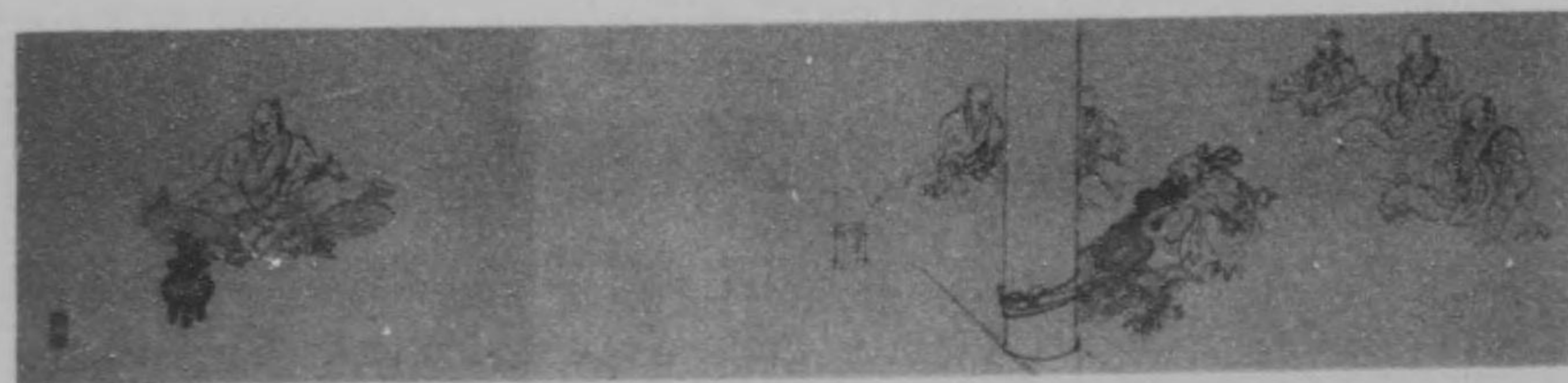

(四其)



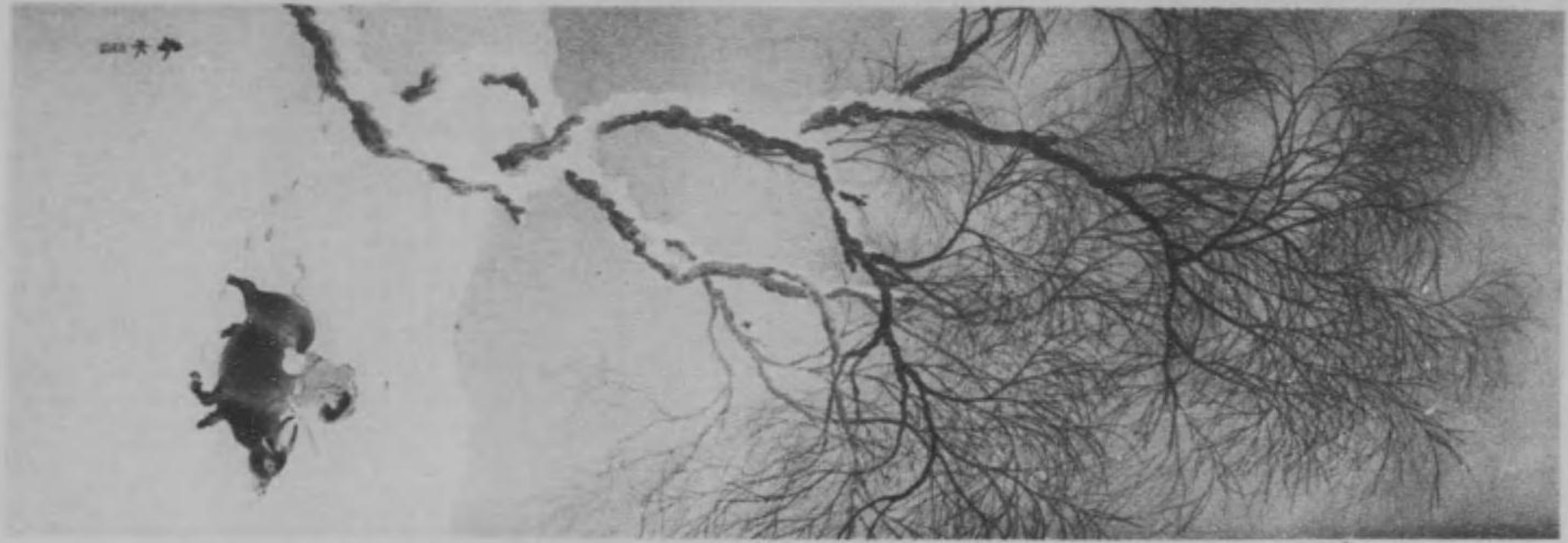

(左)



(中)



永春田永 (右) 牛牧と柳





海 玄 藤 伊 (右) 烟 水



(左)



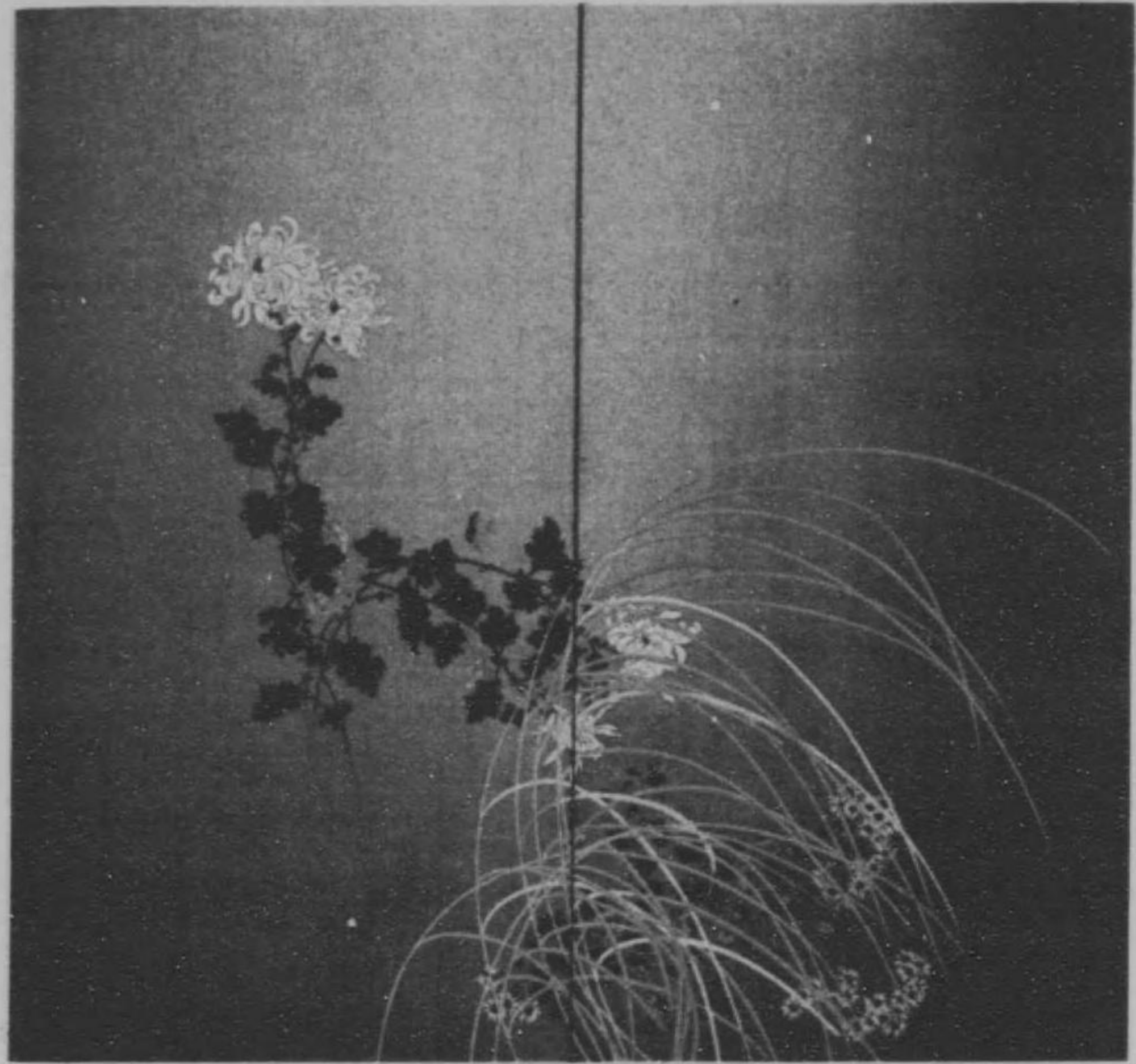

堂松田平 (右) 葉紅菊



(左) 上 同



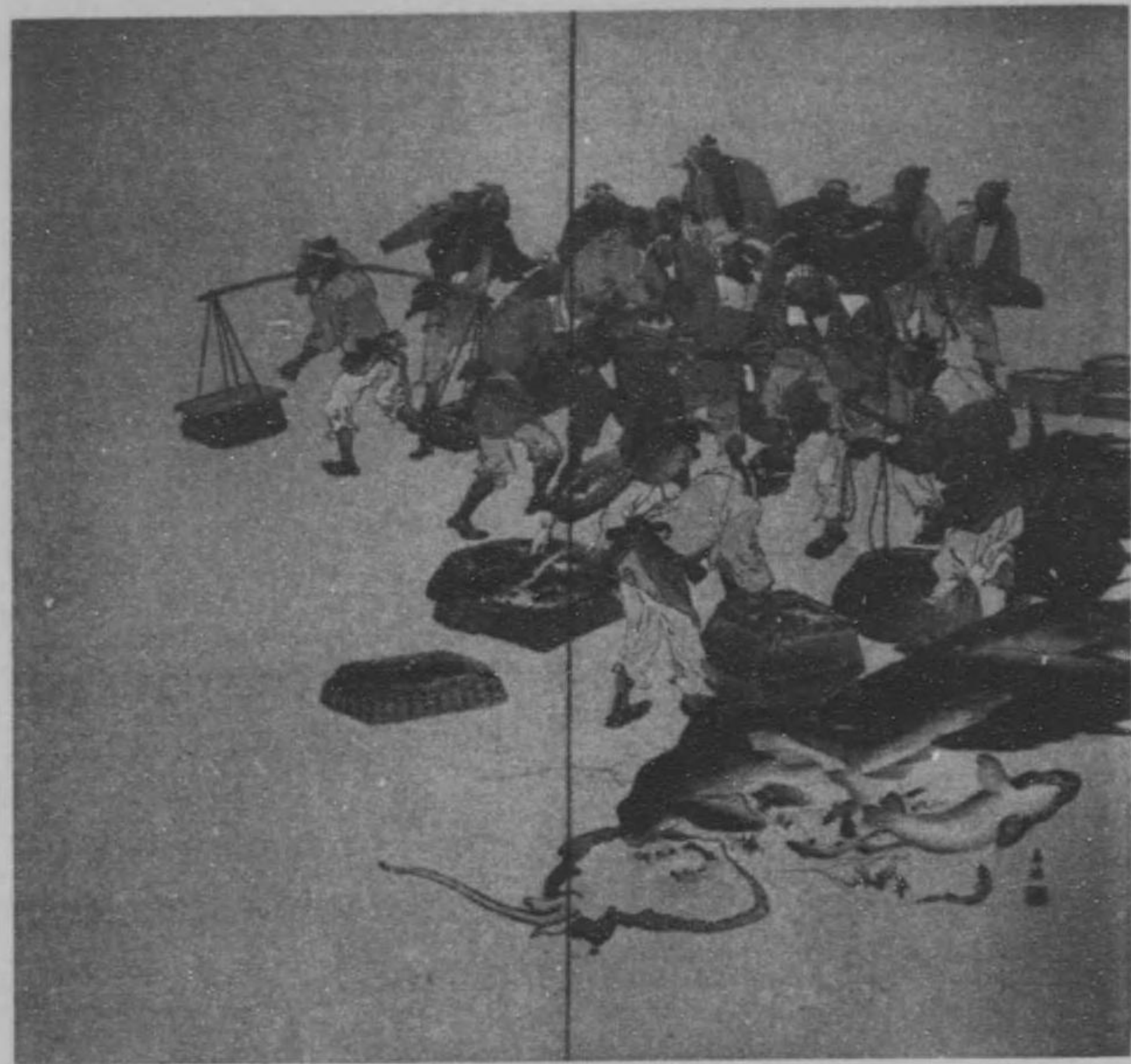

熱田魚市場、枇杷島青物市場(右) 藤島華僑

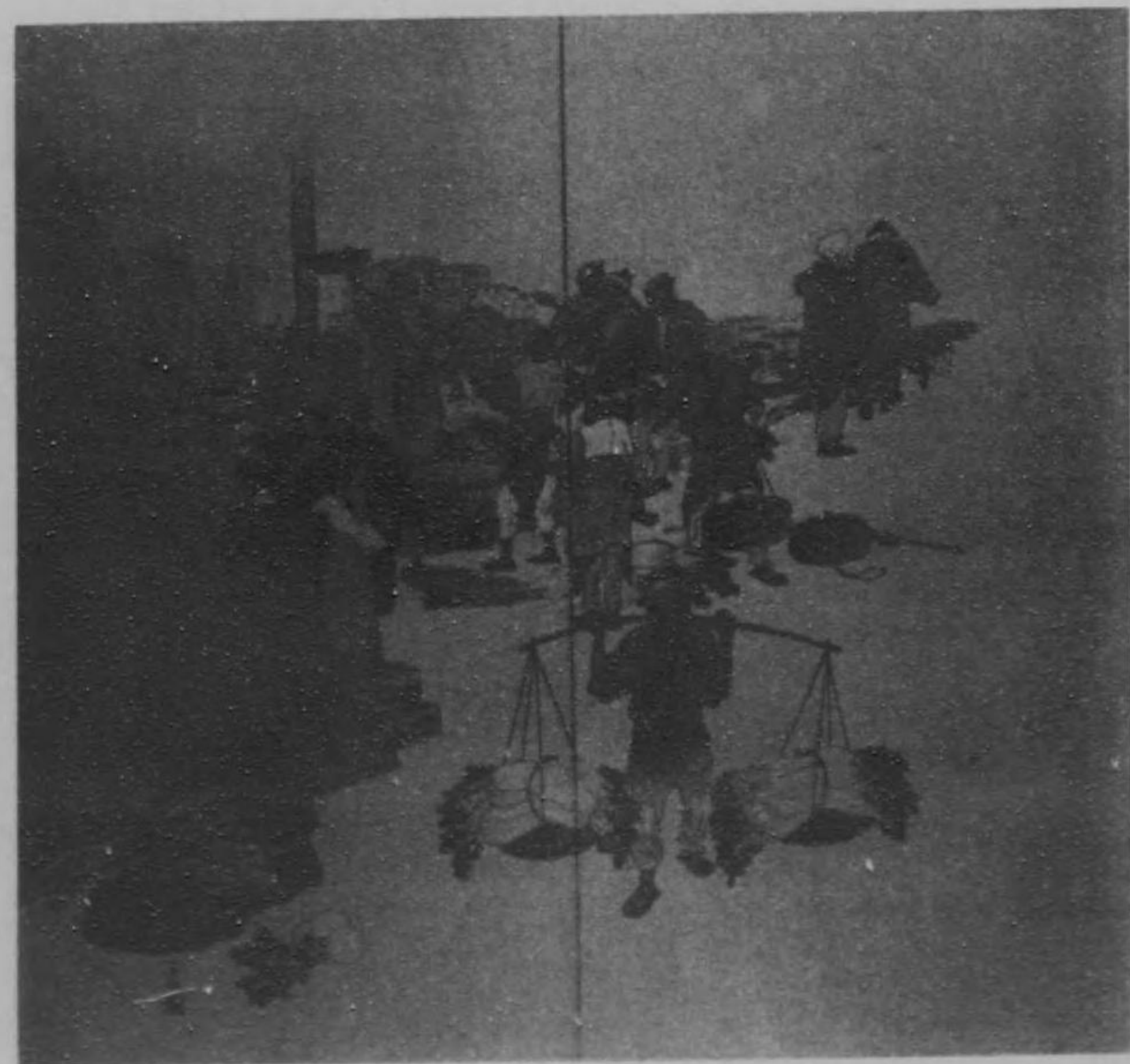

同上(左)





水蘇田岡 水山景秋



上 同 思旅山雪



丘梅寺野小 翠積巒層



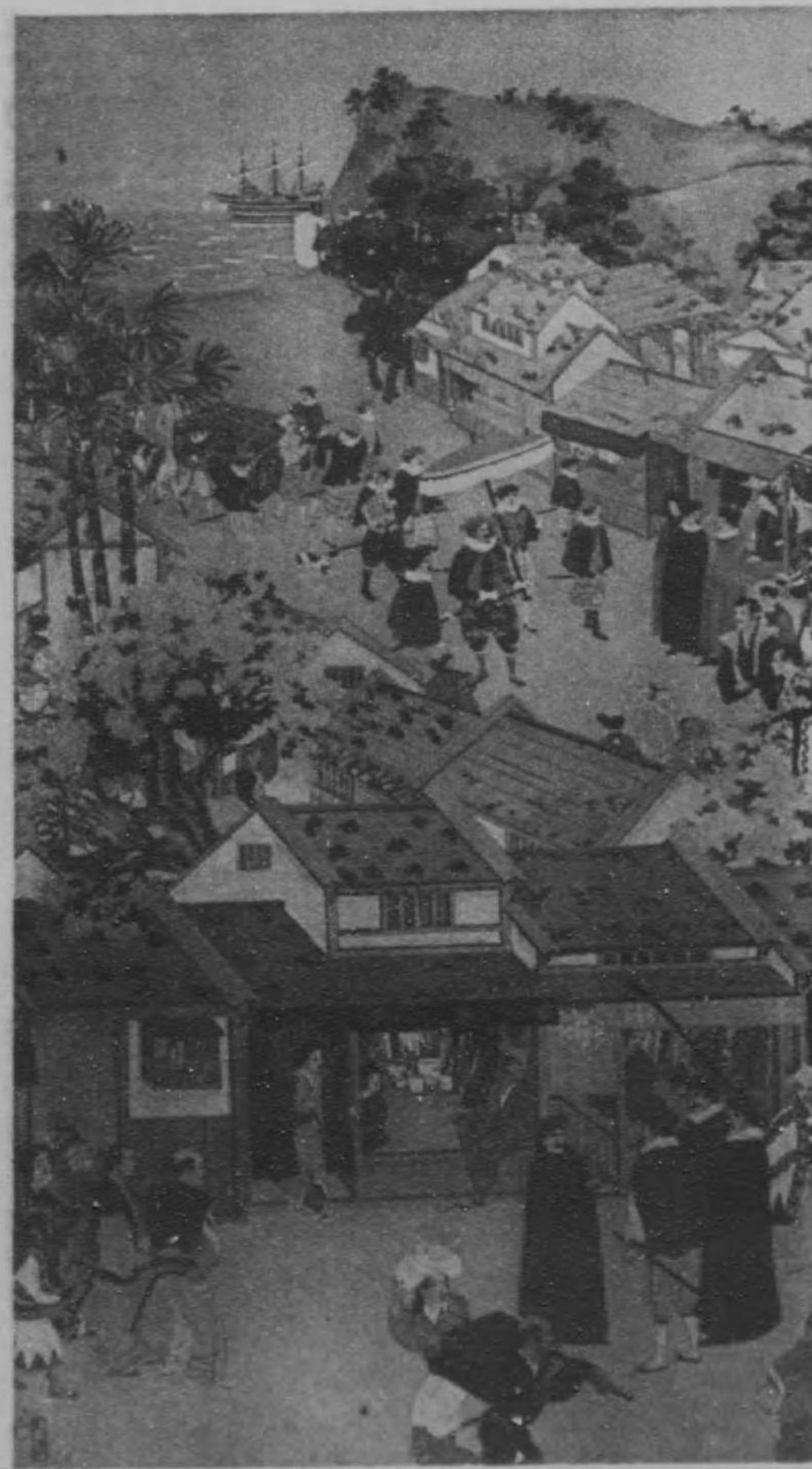

高島峯

南蠻人の來港



福田眉仙

兄弟の喇嘛



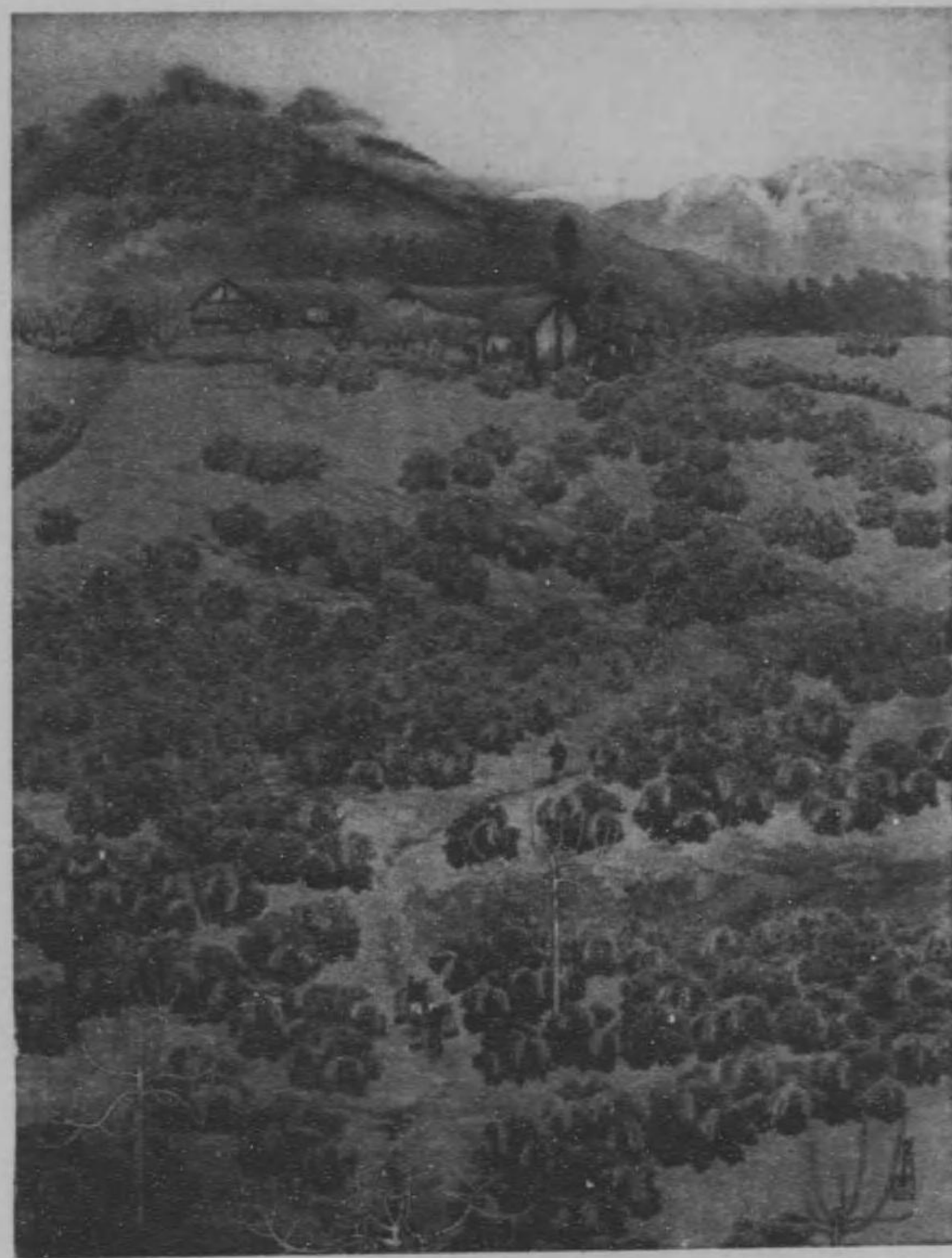

伊藤琴川 蜜柑の里



川木参江 川添の里



水玉田湯



水山墨水



畝松石倉

礮新山溪



洲忠野松

價の椿



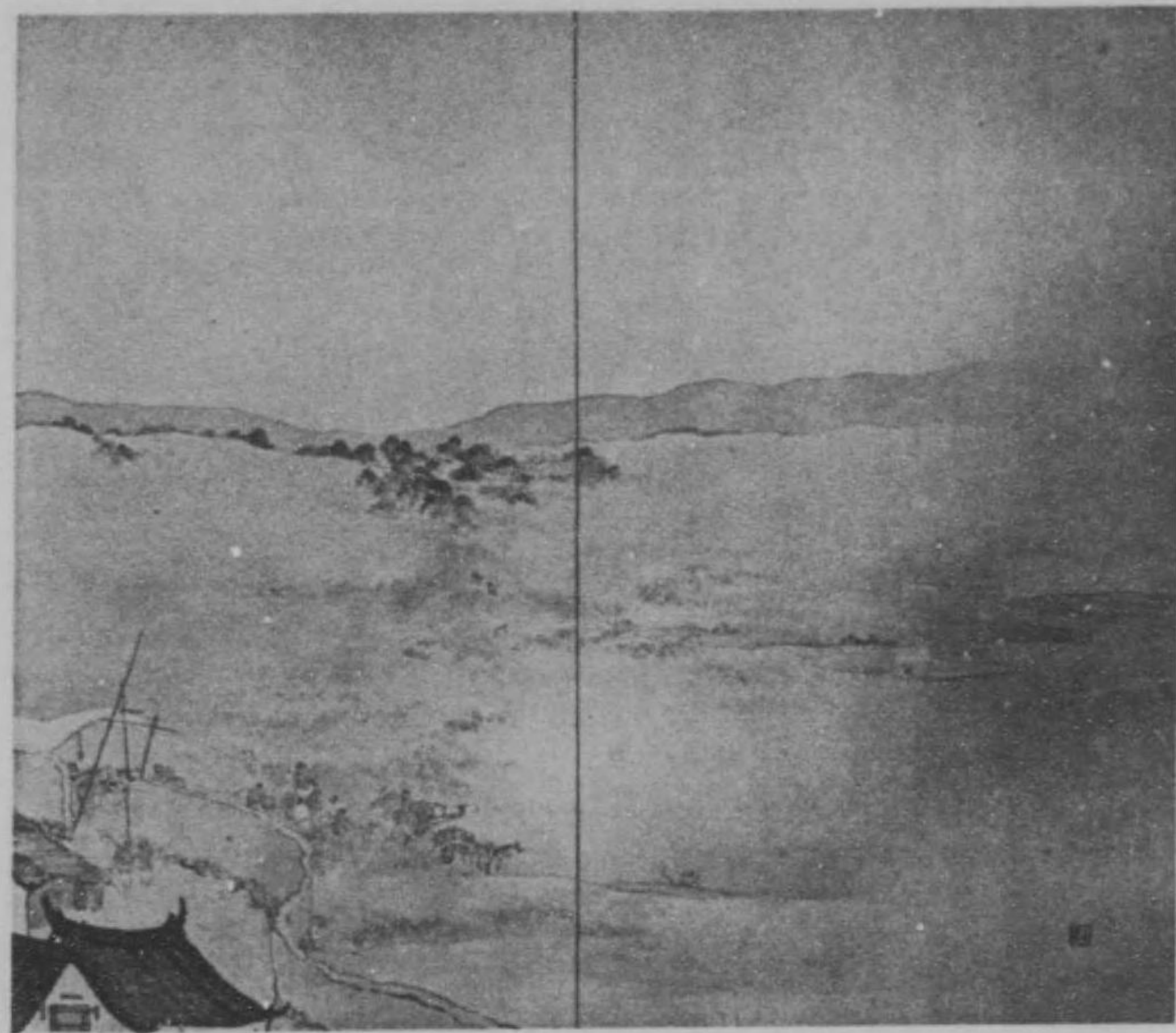

塘 文 林 (右) 日 遲



(左)



峻 晃 塚 大



後 雨

觀 勝 智 大



霞 晚

觀 勝 智 大



霞 曉





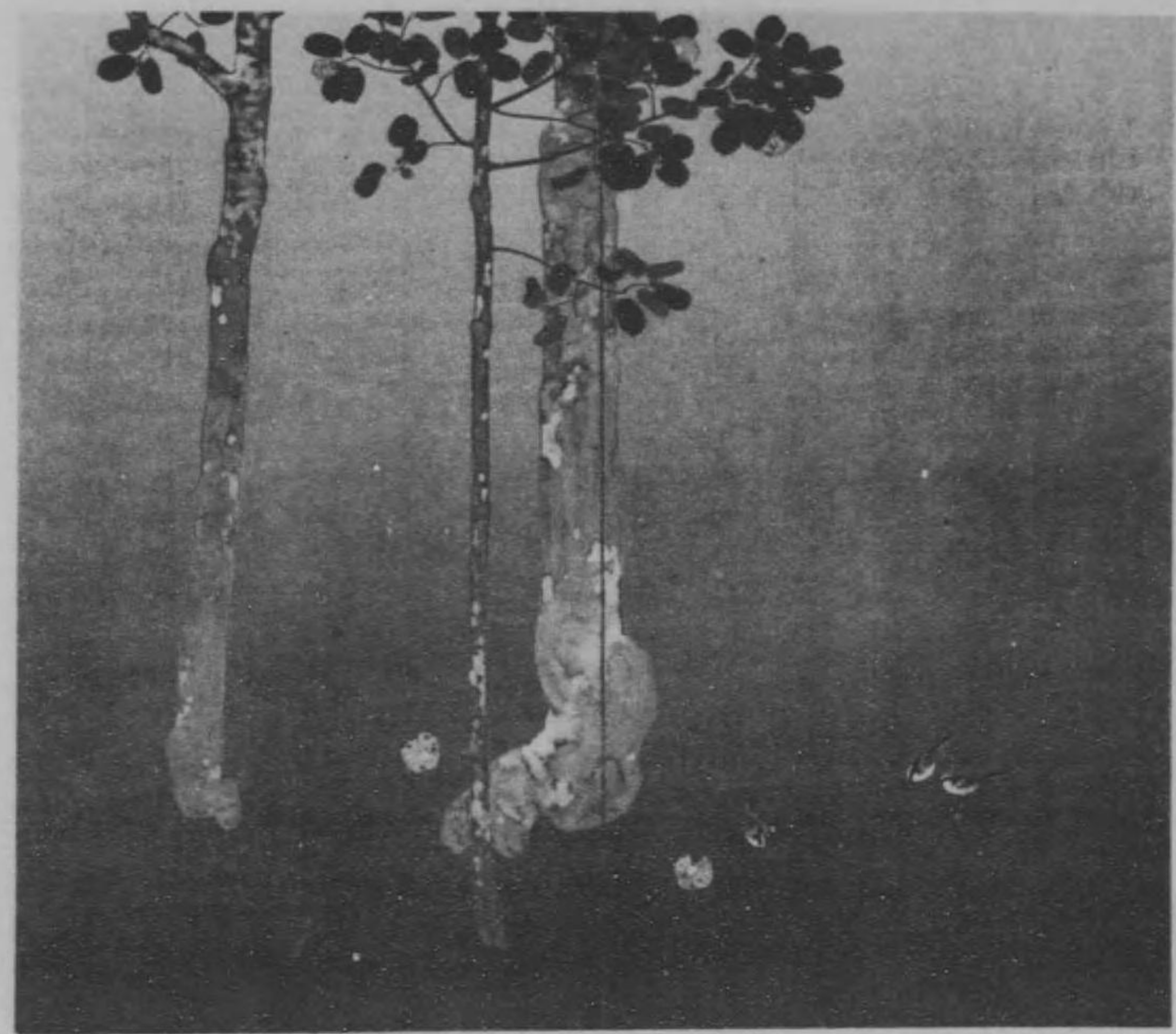

觀公邊渡 (右) 寂 閑



(左)





岳 敬 井 西 (右) 雪 吹



(左)





(左)

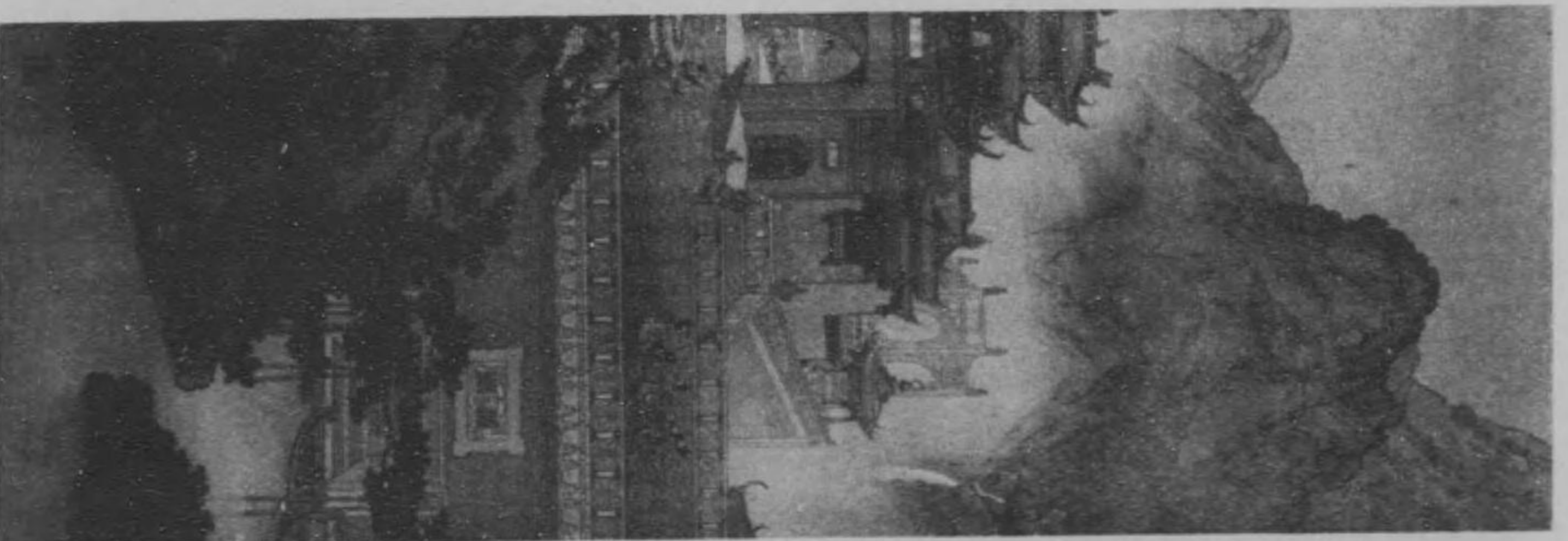

(中)



耶一藤原郷 (右) 瀛蓬



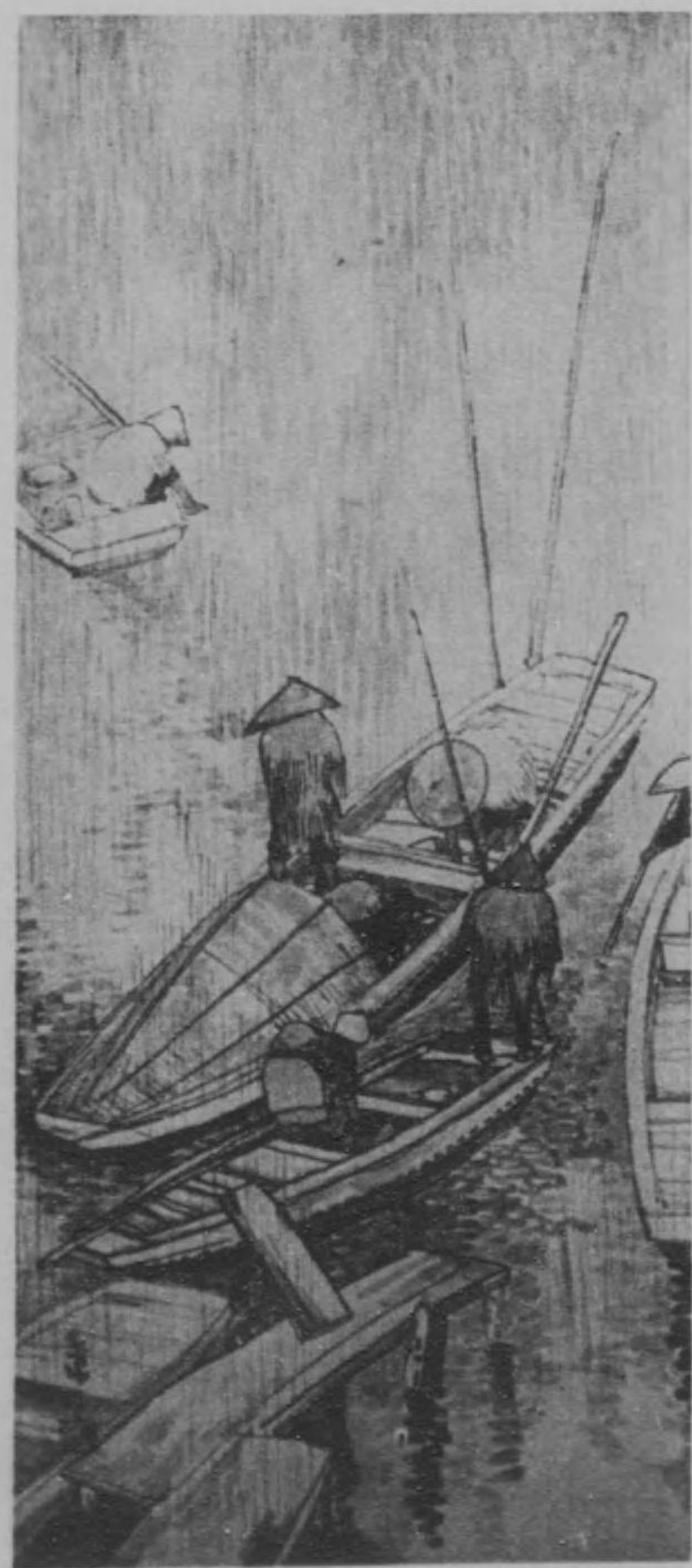

陽東村川 雨の春



陽東村川 月の家山





小 春 日 中 室 秋 香



夏 蜜 柑 伊 藤 春 山





雪 關 本 橋 (右) 郷 花 桃



(左) 上 同